

Bremssättel Brake Calipers



2025

Bremsen-Ersatzteilprogramm
Brake Parts Program



Brakethrough Technology



Erstklassig First-class

Besser ist besser

Wenn es um Qualität geht, genügt uns ein „sehr gut“ noch lange nicht. Wir erfüllen hohe Ansprüche an das Qualitätsmanagement und die europäische Sicherheitsnorm ECE-R90 wird von ATE sogar übertroffen. Zudem führen wir zahlreiche zusätzliche Tests durch, unter anderem zu Verschleiß und Wärmeleistung.

Auch Nachhaltigkeit ist uns wichtig: Wir stellen die Mischungen für ATE Bremsbeläge auf kupferfreie Materialien um und setzen bei ATE Ceramic auf geringen Abrieb. Nutzen ausschließlich umweltfreundliches Material für die Beschichtung von Bremscheiben. Und bereiten Produkte wie Bremsattel wieder auf.

Better is better

When it comes to quality, “very good” is simply not good enough for us. We meet high standards of quality management – and ATE even exceeds the European safety standard ECE-R90. We also perform many additional tests, including wear and thermal performance.

Sustainability is also important to us: we convert the compounds for ATE brake pads to copperfree materials and opt for low abrasion with ATE Ceramic. We only use environmentally friendly material for the coating of brake discs – and we remanufacture products like brake callipers.

Höchste Qualität für optimale Leistung.

Große Auswahl für alle Einsatzgebiete

ATE SecuBrake

ist die zukunftsweisende Bremsflüssigkeit, die Nachhaltigkeit und Arbeitssicherheit vereint. Erstmals werden die gesetzlichen Anforderungen an eine DOT 4-Bremsflüssigkeit ohne Borsäureester erfüllt – bei gleichzeitiger Herstellung in einem zertifizierten Produktionsprozess mit nachwachsenden Rohstoffen.

ATE SUPER DOT 5.1

bietet beste Funktionalität bei heißen wie kalten Einsatzbedingungen: höchster Nass-Siedepunkt bei niedriger Viskosität. Erfüllt somit aktuell die höchsten Anforderungen der Fahrzeughersteller. Daher ideal für Fahrzeuge mit modernen Fahrerassistenzsystemen wie ESP, ABS und ASR.



- | ATE SL als bewährter DOT 4-Typ, ATE TYP 200 für Rennsportbegeisterte und ATE DOT 3 Blau für Oldtimer und Fahrzeuge, wo die Verwendung einer DOT 3-Flüssigkeit vom Fahrzeughersteller vorgeschrieben ist
- | ATE SL.6 ist optimal für ESP, ABS und ASR: dünnflüssig auch bei niedrigen Temperaturen, schnelle Reaktionszeit
- | Siedepunkte und Viskosität übertreffen gesetzliche und technische Anforderungen
- | Schutz vor Korrosion durch hochwertige Additive

BENEFITS

In unserem Expert Talk stellen wir Ihnen die verschiedenen Bremsflüssigkeiten vor:



Die Eigenschaften von ATE Bremsflüssigkeiten

	Siedepunkt	Nass-Siedepunkt	Viskosität bei -40 °C
ATE SecuBrake	min. 260 °C	min. 155 °C	max. 700 mm ² /s
ATE SUPER DOT 5.1	min. 265 °C	min. 180 °C	max. 700 mm ² /s
ATE TYP 200 DOT 4 Racing-Qualität	min. 280 °C	min. 198 °C	max. 1.400 mm ² /s
ATE SL.6 DOT 4 Ideal für ESP, ABS, ASR	min. 265 °C	min. 175 °C	max. 700 mm ² /s
ATE SL DOT 4	min. 260 °C	min. 165 °C	max. 1.400 mm ² /s
ATE DOT 3 Blau	min. 245 °C	min. 150 °C	max. 1.500 mm ² /s

Nur Bremsflüssigkeit gemäß Fahrzeugherstellerangaben verwenden! Zur Erhaltung der Funktionssicherheit der Bremsanlage muss die Bremsflüssigkeit entsprechend den vom Fahrzeughersteller vorgegebenen Wechselintervallen erneuert werden.

ATE Servicegeräte erleichtern die Arbeit.

Natürlich bieten wir auch Geräte für Tests, Entlüftung und Entsorgung von Bremsflüssigkeiten an. Sie arbeiten exakt und zuverlässig, sind leicht zu bedienen und technologisch auf dem neuesten Stand.

INFORMATIONEN

Erfahren Sie mehr über ATE Bremsflüssigkeiten auf www.ate.de/bremsfluessigkeiten sowie über unsere Servicegeräte auf www.ate-info.de



Typ	ATE Sachnummer	EAN-Nr. 4006633	Gebinde	Paletteneinheit
SECU BRAKE SAE-Spezifikation, J1704-FMVSS 116/DOT 4 ISO 4925, Klasse 4 – niedrigviskos	706803 03.9901-6803.2	50307 5	5 l	144 Kannen ³
	706811 03.9901-6811.2	50309 9	20 l	36 Kannen
SUPER DOT 5.1 SAE-Spezifikation, J1704-FMVSS 116/DOT 5.1 ISO 4925, Klasse 7 – niedrigviskos	706602 03.9901-6602.2	45757 6	1 l	600 Kannen ²
	706603 03.9901-6603.2	45759 0	5 l	144 Kannen ³
	706611 03.9901-6611.2	45761 3	20 l	36 Kannen
	706620 03.9901-6620.2	48735 1	30 l	22 Kannen
	706614 03.9901-6614.2	48734 4	50 l	6 Kannen
TYP 200 SAE-Spezifikation, J1704-FMVSS 116/DOT 4 ISO 4925, Klasse 4	706202 03.9901-6202.2	10825 6	1 l	600 Kannen ²
	706203 03.9901-6203.2	12166 8	5 l	144 Kannen ³
	706220 03.9901-6220.2	12780 6	30 l	22 Kannen
SL 6 SAE-Spezifikation, J1704-FMVSS 116/DOT 4 ISO 4925, Klasse 6 – niedrigviskos	706402 03.9901-6402.2	20746 1	1 l	600 Kannen ²
	706403 03.9901-6403.2	20748 5	5 l	144 Kannen ³
	706411 03.9901-6411.2	20750 8	20 l	36 Kannen
	706420 03.9901-6420.2	23120 6	30 l	22 Kannen
	706414 03.9901-6414.2	23005 6	50 l	6 Kannen
	706405 03.9901-6405.2	23121 3	200 l	2 Stück
SL SAE-Spezifikation, J1704-FMVSS 116/DOT 4 ISO 4925, Klasse 4	705801 03.9901-5801.2	49001 6	1/2 l	1.200 Kannen ¹
	705802 03.9901-5802.2	49002 3	1 l	600 Kannen ²
	705803 03.9901-5803.2	49003 0	5 l	144 Kannen ³
	705811 03.9901-5811.2	29907 7	20 l	36 Kannen
	705820 03.9901-5820.2	10824 9	30 l	22 Kannen
	705814 03.9901-5814.2	10366 4	50 l	6 Kannen
	705805 03.9901-5805.2	49005 4	200 l	2 Stück
BLAU SAE-Spezifikation, J1703-FMVSS 116/DOT 3 ISO 4925, Klasse 3	700301 03.9901-0301.2	10188 2	1/2 l	1.200 Kannen ¹
	700302 03.9901-0302.2	10190 5	1 l	600 Kannen ²
	700303 03.9901-0303.2	10192 9	5 l	144 Kannen ³

Abweichende Artikelnummern für Lieferländer außerhalb Deutschlands möglich.

Paletteneinheit:

¹20 Kannen je Karton.

²10 Kannen je Karton.

³4 Kannen je Karton.

Top quality for optimum performance.

Wide selection for all applications

ATE SecuBrake

is the new, pioneering brake fluid that combines sustainability and work safety. For the first time, it meets the legal requirements for a DOT 4 brake fluid without containing boric acid esters, and it is manufactured using a certified process with renewable raw materials.

ATE SUPER DOT 5.1

offers top performance in hot as well as cold conditions: very high wet boiling point and low viscosity. Thus it currently complies with the most stringent requirements of vehicle manufacturers. Ideal for vehicles with advanced driver assistance systems like ESP, ABS and ASR.



- | ATE SL as a proven DOT 4 grade, ATE TYPE 200 brake fluid for racing enthusiasts and ATE DOT 3 Blue for classic cars and vehicles for which the manufacturer specifies a DOT 3 brake fluid
- | ATE SL.6 is optimal for ESP, ABS and ASR: low viscosity even at low temperatures, with a fast reaction time
- | Boiling points and viscosities are better than in statutory and technical regulations
- | Protection from corrosion by high-grade additives

BENEFITS

Take a look at Expert Talk to learn more about the various kinds of brake fluids:



Properties of ATE brake fluids

	Boiling point	Wet boiling point	Viscosity at -40 °C
ATE SecuBrake	min. 260 °C	min. 155 °C	max. 700 mm ² /s
ATE SUPER DOT 5.1	min. 265 °C	min. 180 °C	max. 700 mm ² /s
ATE TYP 200 DOT 4 Racing quality	min. 280 °C	min. 198 °C	max. 1,400 mm ² /s
ATE SL.6 DOT 4 Ideal for ESP, ABS, ASR	min. 265 °C	min. 175 °C	max. 700 mm ² /s
ATE SL DOT 4	min. 260 °C	min. 165 °C	max. 1,400 mm ² /s
ATE DOT 3 Blau	min. 245 °C	min. 150 °C	max. 1,500 mm ² /s

Always follow manufacturer's instructions when using brake fluid. To maintain the operational reliability of the brake system, you must change the brake fluid in accordance with the vehicle manufacturer's recommendations on replacement intervals.

ATE service equipment simplifies work.

Of course we also offer devices for testing, bleeding and disposing of brake fluids. The devices work accurately and reliably, are easy to use and their technology is state-of-the-art.

INFORMATIONEN

To learn more about ATE brake fluids go to www.ate-brakes.com/brakefluid.
Information on our service units is available at www.ate-info.de/en.



Type	ATE item code	EAN No. 4006633	Container	Pallet unit
SECU BRAKE SAE specification, J1704-FMVSS 116/DOT 4 ISO 4925, Class 4 – low viscosity	706803 03.9901-6803.2	50307 5	5 l	144 cans ³
	706811 03.9901-6811.2	50309 9	20 l	36 cans
SUPER DOT 5.1 SAE specification, J1704-FMVSS 116/DOT 5.1 ISO 4925, Class 7 – low viscosity	706602 03.9901-6602.2	45757 6	1 l	600 cans ²
	706603 03.9901-6603.2	45759 0	5 l	144 cans ³
	706611 03.9901-6611.2	45761 3	20 l	36 cans
	706620 03.9901-6620.2	48735 1	30 l	22 cans
	706614 03.9901-6614.2	48734 4	50 l	6 cans
TYP 200 SAE specification, J1704-FMVSS 116/DOT 4 ISO 4925, Class 4	706202 03.9901-6202.2	10825 6	1 l	600 cans ²
	706203 03.9901-6203.2	12166 8	5 l	144 cans ³
	706220 03.9901-6220.2	12780 6	30 l	22 cans
SL 6 SAE specification, J1704-FMVSS 116/DOT 4 ISO 4925, Class 6 – low viscosity	706402 03.9901-6402.2	20746 1	1 l	600 cans ²
	706403 03.9901-6403.2	20748 5	5 l	144 cans ³
	706411 03.9901-6411.2	20750 8	20 l	36 cans
	706420 03.9901-6420.2	23120 6	30 l	22 cans
	706414 03.9901-6414.2	23005 6	50 l	6 cans
	706405 03.9901-6405.2	23121 3	200 l	2 items
SL SAE specification, J1704-FMVSS 116/DOT 4 ISO 4925, Class 4	705801 03.9901-5801.2	49001 6	1/2 l	1,200 cans ¹
	705802 03.9901-5802.2	49002 3	1 l	600 cans ²
	705803 03.9901-5803.2	49003 0	5 l	144 cans ³
	705811 03.9901-5811.2	29907 7	20 l	36 cans
	705820 03.9901-5820.2	10824 9	30 l	22 cans
	705814 03.9901-5814.2	10366 4	50 l	6 cans
	705805 03.9901-5805.2	49005 4	200 l	2 items
BLAU SAE specification, J1703-FMVSS 116/DOT 3 ISO 4925, Class 3	700301 03.9901-0301.2	10188 2	1/2 l	1,200 cans ¹
	700302 03.9901-0302.2	10190 5	1 l	600 cans ²
	700303 03.9901-0303.2	10192 9	5 l	144 cans ³
	700304 03.9901-0304.2	10194 3	12 oz	2,160 cans ⁴

Item codes may be different for countries of delivery other than Germany.

Pallet unit:

¹20 cans per box.
²10 cans per box.

³4 cans per box.
⁴60 cans per box.

DE Inhaltsverzeichnis

Herstellerverzeichnis
Produktdetails
Fahrzeugverwendungen
Technische Übersetzungen

8	Index of vehicles
18	Product details
547	Applications of vehicles
2137	Technical translations

EN Table of contents

ES Índice

8	Índice de vehículos	8
18	Descripción del producto	18
547	Aplicaciones	547
2137	Traducciones técnicas	2137

FR Table des matières

Liste des véhicules
Présentation du produit
Applications
Traductions techniques

8	Indice autoveiture
18	Panoramica prodotti
547	Applicazioni autoveicoli
2137	Traduzioni tecniche

IT Sommario

8
18
547
2137



DE Herstellerverzeichnis

EN Index of vehicles

ES Índice de vehículos

FR Liste des véhicules

IT Indice autovettura

2025

**ABARTH 548**

500 / 595 / 695	548
500C / 595C / 695C	548
500E Cabriolet (332_)	548
500E Schrägheck (332_)	548
GRANDE PUNTO	548
PUNTO	548
PUNTO EVO	548

ALFA ROMEO 548

145 (930_)	549
146 (930_)	549
147 (937_)	549
156 (932_)	550
156 Sportwagon (932_)	550
159 (939_)	551
159 Sportwagon (939_)	552
BRERA (939_)	552
GIULIA (952_)	553
GIULIETTA (940_)	553
GIULIETTA Kasten/Schrägheck (940_)	554
GT (937_)	554
GTV (916_)	555
MITO (955_)	555
SPIDER (916_)	555
SPIDER (939_)	555
STELVIO (949_)	556

AUDI 556

A1 (8X1, 8XK)	556
A1 Allstreet (GBH)	560
A1 City Carver (GBH)	560
A1 Sportback (8XA, 8XF)	560
A1 Sportback (GBA)	563
A2 (8Z0)	563
A3 (8L1)	564
A3 (8P1)	566
A3 (8V1, 8VK)	571
A3 Allstreet (8YJ)	573
A3 Cabriolet (8P7)	573
A3 Cabriolet (8V7, 8VE)	574
A3 Limousine (8VS, 8VM)	577
A3 Limousine (8YS, 8YM)	579
A3 Sportback (8PA)	580
A3 Sportback (8VA, 8VF)	584
A3 Sportback (8YA, 8YF)	588
A4 Allroad B8 (8KH)	589
A4 Allroad B9 (8WH, 8WJ)	590
A4 B5 (8D2)	591
A4 B5 Avant (8D5)	596
A4 B6 (8E2)	600
A4 B6 Avant (8E5)	602
A4 B6 Cabriolet (8H7)	604
A4 B7 (8EC)	606
A4 B7 Avant (8ED)	609
A4 B7 Cabriolet (8HE)	612
A4 B8 (8K2)	614
A4 B8 Avant (8K5)	616
A4 B9 (8W2, 8WC)	619
A4 B9 Avant (8W5, 8WD)	622
A5 (8T3)	625
A5 (F53, F5P)	629
A5 Cabriolet (8F7)	630
A5 Cabriolet (F57, F5E)	633
A5 Sportback (8TA)	634
A5 Sportback (F5A, F5F)	636
A6 Allroad C6 (4FH)	637
A6 Allroad C7 (4GH, 4GJ)	639
A6 Allroad C8 (4AH)	639
A6 C5 (4B2, 4B4)	640
A6 C5 Avant (4B5, 4B6)	643
A6 C6 (4F2)	645
A6 C6 Avant (4F5)	649
A6 C7 (4G2, 4GC)	651
A6 C7 Avant (4G5, 4GD)	654
A6 C8 (4A2)	657
A6 C8 Avant (4A5)	657
A7 Sportback (4GA, 4GF)	658
A7 Sportback (4KA)	659

**AUDI 556**

A8 D2 (4D2, 4D8)	660
A8 D3 (4E2, 4E8)	660
A8 D4 (4H2, 4H8, 4HC, 4HL)	664
ALLROAD C5 (4BH)	665
CABRIOLET B3 (8G7)	666
Q2 (GAB, GAG)	667
Q3 (8UB, 8UG)	668
Q3 (F3B)	669
Q3 Sportback (F3N)	670
Q5 (8RB)	671
Q5 (FYB, FYG)	672
Q5 Sportback (FYT)	673
Q5 Van (8RB)	673
Q5 Van (FYB, FYG)	675
Q7 (4LB)	675
Q7 (4MB, 4MG, 4MQ)	675
Q7 Van (4LB)	675
Q7 Van (4MB, 4MG)	675
Q8 (4MN, 4MT)	675
TT (8J3)	676
TT (8N3)	677
TT (FV3, FVP)	678
TT Roadster (8J9)	679
TT Roadster (8N9)	680
TT Roadster (FV9, FVR)	681

BMW 682

1 (E81)	682
1 (E87)	684
1 (F20)	688
1 (F21)	689
1 (F40)	691
1 (F52)	692
1 Cabriolet (E88)	692
1 Coupe (E82)	693
1 Van (F20)	695
2 Active Tourer (F45)	695
2 Active Tourer Van (F45)	696
2 Cabriolet (F23)	697
2 Coupe (F22, F87)	697
2 Gran Coupe (F44)	698
2 Gran Tourer (F46)	699
2 Gran Tourer Van (F46)	700
3 (E46)	700
3 (E90)	702
3 (F30, F80)	711
3 Cabriolet (E46)	713
3 Cabriolet (E93)	714
3 Compact (E36)	717
3 Compact (E46)	717
3 Coupe (E46)	718
3 Coupe (E92)	720
3 Gran Turismo (F34)	725
3 Touring (E46)	727
3 Touring (E91)	728
3 Touring (F31)	735
3 Touring Van (F31)	736
4 Cabriolet (F33, F83)	736
4 Coupe (F32, F82)	737
4 Gran Coupe (F36)	738
5 (E39)	739
5 (E60)	743
5 (F10)	752
5 Gran Turismo (F07)	755
5 Touring (E39)	757
5 Touring (E61)	760
5 Touring (F11)	770
6 (E63)	774
6 Cabriolet (E64)	774
6 Cabriolet (F12)	775
6 Coupe (F13)	776
6 Gran Coupe (F06)	777
7 (E38)	777
7 (E65, E66, E67)	778
7 (F01, F02, F03, F04)	780
i3 (I01)	782
X1 (E84)	782
X1 (F48)	785
X1 Van (F48)	786

**BMW 682**

X2 (F39)	786
X3 (E83)	787
X3 (F25)	789
X4 (F26)	789
X5 (E53)	789
X5 (E70)	791
X5 (F15, F85)	793
X6 (E71, E72)	794
X6 (F16, F86)	795
Z3 Coupe (E36)	796
Z3 Roadster (E36)	797
Z4 Coupe (E86)	798
Z4 Roadster (E85)	799
Z4 Roadster (E89)	800
Z8 Roadster (E52)	801

CHEVROLET 801

ASTRA Schrägheck	801
ASTRA Stufenheck	801
AVEO / KALOS Schrägheck (T200)	802
AVEO / KALOS Schrägheck (T250, T255)	802
AVEO / KALOS Stufenheck (T200)	802
AVEO / KALOS Stufenheck (T250, T255)	802
AVEO Schrägheck (T300)	803
AVEO Stufenheck (T300)	803
COBALT	803
CORSA Kombi	804
CRUZE (J300)	804
CRUZE Schrägheck (J305)	805
CRUZE Station Wagon (J308)	806
EPICA (KL1_)	806
EVANDA	807
LACETTI (J200)	807
LACETTI Kombi (J200)	807
LACETTI Stufenheck (J200)	807
LANOS Stufenheck	807
MALIBU	807
MALIBU (V300)	808
MATIZ (M200, M250)	808
NUBIRA Kombi	808
NUBIRA Stufenheck	808
ORLANDO (J309)	809
SPARK	809
SPARK (M300)	809
SPARK (M400)	809
SPARK Kasten/Schrägheck (M200, M250)	809
TRAX	810
VECTRA	810
VOLT	810
ZAFIRA (F75)	811

CHRYSLER 811

200 Cabriolet	811
200 Stufenheck	811
DELTA	811
GRAND VOYAGER V (RT)	811
PT CRUISER (PT_)	812
PT CRUISER Cabriolet	812
PT CRUISER Combi Van (PT_)	812
SEBRING (JS)	812
SEBRING Cabriolet (JS)	812
VOYAGER / GRAND VOYAGER IV (RG)	812
VOYAGER IV (RG, RS)	812
YPSILON	813

CITROËN 813

BERLINGO / BERLINGO FIRST Großraumlimousine (MF_, GJK_, GFK_)	813
BERLINGO / BERLINGO FIRST Kasten/Großraumlimousine (M_)	814
BERLINGO (ER_, EC_)	816
BERLINGO Kasten/Großraumlimousine (B9)	817
BERLINGO Kasten/Großraumlimousine (K9)	818
BERLINGO MULTISPACE (B9)	819
BERLINGO Pritsche/Fahrgestell (B9)	820
C1 (PM_, PN_)	821
C15 Kasten/Großraumlimousine (VD_)	851

**CITROËN****813**

C15 Kombi	851
C15 Pritsche/Fahrgestell (VDPD)	851
C1 II (PA_, PS_)	821
C2 (JM_)	821
C2 ENTERPRISE (JG_)	822
C3 / C3 ORIGIN III (SX)	822
C3 AIRCROSS II (2R_, 2C_)	825
C3 AIRCROSS II Van (2C_, 2R_)	825
C3 I (FC_, FN_)	823
C3 II (SC_)	824
C3 III Van (SX_, SY_)	825
C3 II Kasten/Schrägheck (SC_)	825
C3 PICASSO (SH_)	825
C3 Pluriel (HB_)	826
C4 AIRCROSS	833
C4 CACTUS	833
C4 CACTUS Van (0B_, 0P_)	833
C4 Coupe (LA_)	834
C4 GRAND PICASSO I (UA_)	836
C4 GRAND PICASSO II (DA_, DE_)	838
C4 I (LC_)	826
C4 II (NC_)	830
C4 III (BA_, BB_, BC_)	833
C4 II Kasten/Schrägheck (NC_)	832
C4 II Stufenheck (NC_)	832
C4 I Kasten/Schrägheck (LR_)	829
C4 I Stufenheck	830
C4 PICASSO I Großraumlimousine (UD_)	839
C4 PICASSO II	840
C4 PICASSO II Van (DD_)	841
C4 SPACETOURER (3D_)	842
C4 SPACETOURER Van (3D_)	842
C5 AIRCROSS (A_)	849
C5 I (DC_)	843
C5 I Break (DE_)	843
C5 II (RC_)	843
C5 II Break (RE_)	844
C5 III (RD_)	844
C5 III Break (RW_)	847
C5 II Kasten/Kombi (RE_)	844
C5 I Kasten/Kombi (DE_)	843
C6 (TD_)	849
C8 (EA_, EB_)	850
C8 Van (EA_, EB_)	851
C-CROSSER (VU_, VV_)	851
C-CROSSER ENTERPRISE (VU_, VV_)	852
C-CROSSER Van (VU_)	852
C-ELYSEE (DD_)	852
DS3 (SA_)	852
DS3 Cabriolet	853
DS4 (NX_)	854
DS5	855
EVASION Großraumlimousine (22, U6)	857
GRAND C4 SPACETOURER (3A_, 3E_)	858
GRAND C4 SPACETOURER Van (3A_, 3E_)	859
JUMPER I Bus (230P)	859
JUMPER I Bus (244, Z_)	863
JUMPER II Bus	872
JUMPER II Kasten	874
JUMPER II Pritsche/Fahrgestell	876
JUMPER I Kasten (230L)	864
JUMPER I Kasten (244)	868
JUMPER I Pritsche/Fahrgestell (230)	869
JUMPER I Pritsche/Fahrgestell (244)	872
JUMPY I (U6U_)	877
JUMPY II (VF7)	878
JUMPY II Kasten	879
JUMPY II Pritsche/Fahrgestell	879
JUMPY I Kasten (BS_, BT_, BY_, BZ_)	877
JUMPY I Pritsche/Fahrgestell (BU_, BV_, BW_, BX_)	878
NEMO Großraumlimousine	880
NEMO Kasten/Großraumlimousine (AA_)	880
SAXO (S0, S1)	880
SAXO Hatchback van (S3_)	881
XANTIA (X1_, X2_)	881
XANTIA Break (X1_, X2_)	881
XM (Y4)	882
XM Break (Y4)	882
XSARA (N1)	882

CITROËN**813**

XSARA Break (N2)	884
XSARA Coupe (N0)	886
XSARA Kasten/Kombi	888
XSARA Kasten/Schrägheck (N3_)	889
XSARA PICASSO (N68)	890

CUPRA**892**

ATECA (KH7, KHP, KBP)	893
FORMENTOR (KM7, KMP)	893
LEON (KL1, KU1, KUG)	894
LEON Sportstourer (KL8, KU8, KUD)	894

DACIA**895**

DOKKER Großraumlimousine (KE_)	895
DOKKER Kasten/Großraumlimousine	896
DOKKER Pick-up	897
DUSTER (HM_)	897
DUSTER (HS_)	899
DUSTER Kasten/SUV	900
JOGGER (RK_)	901
LODGY (JS_)	901
LOGAN (LS_)	902
LOGAN EXPRESS (FS_)	904
LOGAN II	903
LOGAN MCV (KS_)	905
LOGAN MCV II	905
LOGAN Pick-up (US_)	906
SANDERO	907
SANDERO II	907
SANDERO III	908

DAEWOO**909**

EVANDA (KLAL)	909
GENTRA Stufenheck	909
KALOS (KLAS)	909
KALOS Stufenheck (KLAS)	909
LACETTI Schrägheck (KLAN)	909
LACETTI Stufenheck	909
LACETTI Stufenheck (J200)	910
MAGNUS	910
MATIZ (M100, M150)	910
MATIZ (M200, M250)	910
MATIZ (M300)	910
MATIZ Kasten/Schrägheck (KLA4)	910
NEXIA Stufenheck	911
NUBIRA (J100)	911
NUBIRA Stufenheck (J100)	911
NUBIRA Stufenheck (J200)	911
NUBIRA Wagon (J100)	912
NUBIRA Wagon (J200)	912
TOSCA	912

DAIHATSU**912**

CHARADE VIII	912
MATERIA (M4_)	912
SIRION (M3_)	912

DS**912**

DS 3 / DS 3 CROSSBACK (UR_, UC_, UJ_)	912
DS 3 (SA_)	913
DS 3 Cabriolet (SB_)	913
DS 4 / DS 4 CROSSBACK (NX_)	913
DS 5 (KF_)	915
DS 7 Crossback (J4_, JR_, JC_)	915

FIAT**916**

126 (126_)	916
500 (312_)	916
500 C (312_)	916
500e (332_)	917
500e Cabriolet (332_)	917
500L (351_, 352_)	917
500X (334_)	918

FIAT**916**

BARCETTA (183_)	919
BRAVA (182_)	919
BRAVO I (182_)	919
BRAVO II (198_)	920
BRAVO Van (198_)	920
COUPE (175_)	920
CROMA (194_)	921
CROMA Kasten/Kombi (194_)	921
DOBLO Bus (263_)	921
DOBLO Cargo (263_)	922
DOBLO Großraumlimousine (119_, 223_)	922
DOBLO Kasten/Großraumlimousine (223_)	923
DOBLO Pritsche/Fahrgestell (263_)	924
DUCATO Bus (230_)	924
DUCATO Bus (244_)	927
DUCATO Bus (250_)	928
DUCATO Kasten (230_)	932
DUCATO Kasten (244_)	934
DUCATO Kasten (250_)	934
DUCATO Pritsche/Fahrgestell (230_)	939
DUCATO Pritsche/Fahrgestell (244_)	941
DUCATO Pritsche/Fahrgestell (250_)	941
FIORINO Großraumlimousine (225_)	946
FIORINO Kasten/Großraumlimousine (146_)	947
FIORINO Kasten/Großraumlimousine (225_)	947
FIORINO Pick-up (146_)	947
FREEMONT (345_)	947
GRANDE PUNTO (199_)	947
GRANDE PUNTO Van (199_)	948
IDEA (350_)	949
IDEA Van (350_)	949
LINEA (323_, 110_)	949
MAREA (185_)	950
MAREA Weekend (185_)	950
MULTIPLA (186_)	951
MULTIPLA VAN (186_)	951
PALIO (178_, 171_, 371_)	951
PALIO Weekend (178_, 173_, 373_, 374_, 171_)	951
PANDA / PANDA CLASSIC (169_)	952
PANDA (141_)	953
PANDA (312_, 319_)	953
PANDA Kasten/Schrägheck (141_)	954
PANDA Kasten/Schrägheck (169_)	954
PANDA VAN (312_, 519_)	955
PUNTO (188_)	955
PUNTO (199_)	956
PUNTO Cabriolet (176_)	957
PUNTO EVO (199_)	957
PUNTO EVO Kasten/Schrägheck (199_)	958
PUNTO Kasten/Schrägheck (188_)	958
PUNTO Kasten/Schrägheck (199_)	959
PUNTO Van (176_)	959
QUBO (225_)	960
SCUDO Bus (220_)	960
SCUDO Bus (270_, 272_)	960
SCUDO Kasten (220_)	961
SCUDO Kasten (270_, 272_)	961
SCUDO Pritsche/Fahrgestell (220_)	962
SCUDO Pritsche/Fahrgestell (270_, 272_)	962
SEDICI (189_)	962
SEICENTO / 600 (187_)	962
SEICENTO / 600 Kasten/Schrägheck (287_)	963
SIENA (178_, 172_, 372_)	963
STILO (192_)	963
STILO Multi Wagon (192_)	963
STILO VAN (192_)	964
STRADA Pick-up (178_, 278_)	964
ULYSSE (179_)	964
ULYSSE (220_)	964
UNO (146_, 158_)	965

FORD**966**

B-MAX (JK)	966
B-MAX Van (JK)	966
C-MAX (DM2)	966
C-MAX II (DXA/CB7, DXA/CEU)	967
C-MAX II Van	969
COUGAR (EC_)	970



**FORD 966**

COURIER Pick-up	970
ECOSPORT	971
ESCORT CLASSIC (AAL, ABL)	971
ESCORT CLASSIC Turnier (ANL)	971
ESCORT VI Cabriolet (ALL)	971
ESCORT VI Express (AVL)	971
FIESTA IV (JA_, JB_)	972
FIESTA Kasten/Großraumlimousine (J5_, J3_)	977
FIESTA Kasten/Schrägheck (JV_)	978
FIESTA Stufenheck	978
FIESTA V (JH_, JD_)	973
FIESTA VI (CB1, CCN)	974
FIESTA VII (HJ, HF)	976
FIESTA VII Van	976
FIESTA VI Van	975
FIESTA V Van	974
FOCUS C-MAX (DM2)	998
FOCUS I (DAW, DBW)	978
FOCUS II (DA_, HCP, DP)	981
FOCUS II Cabriolet	983
FOCUS III	988
FOCUS III Kasten/Kombi	991
FOCUS III Kasten/Schrägheck	991
FOCUS III Stufenheck	992
FOCUS III Turnier	994
FOCUS II Kasten/Kombi	984
FOCUS II Stufenheck (DB_, FCH, DH)	985
FOCUS II Turnier (DA_, FFS, DS)	986
FOCUS I Kasten/Kombi (DNW)	979
FOCUS I Stufenheck (DFW)	980
FOCUS I Turnier (DNW)	980
FOCUS IV (HN)	996
FOCUS IV Stufenheck (HM)	997
FOCUS IV Turnier (HP)	997
FUSION (JU_)	999
GALAXY I (WGR)	1000
GALAXY II (WA6)	1001
GALAXY III (CK)	1003
GALAXY MK III VAN (CK)	1005
GALAXY MK II VAN (WA6)	1004
GALAXY MK I VAN (WGR)	1004
GRAND C-MAX (DXA/CB7, DXA/CEU)	1005
GRAND C-MAX Van	1006
KA	1007
KA (RB_)	1007
KA (RU8)	1008
KA Van (RB)	1008
KUGA I	1009
KUGA II (DM2)	1010
KUGA III (DFK)	1013
KUGA II VAN	1011
KUGA I VAN	1009
MAVERICK	1013
MONDEO II (BAP)	1013
MONDEO III (B5Y)	1016
MONDEO III Stufenheck (B4Y)	1016
MONDEO III Turnier (BWY)	1016
MONDEO II Stufenheck (BFP)	1014
MONDEO II Turnier (BNP)	1014
MONDEO IV (BA7)	1017
MONDEO IV Stufenheck (BA7)	1019
MONDEO IV Turnier (BA7)	1021
MONDEO IV Van	1023
MONDEO V Schrägheck (CE)	1024
MONDEO V Stufenheck (CD)	1024
MONDEO V Turnier (CF)	1025
PUMA (EC_)	1025
PUMA (J2K, CF7)	1026
RANGER (ET)	1027
S-MAX (CJ, WA6)	1027
S-MAX (WA6)	1027
S-MAX VAN (WA6)	1029
STREET KA (RL2)	1030
TOURNEO CONNECT	1030
TOURNEO CONNECT / GRAND	1030
TOURNEO CONNECT V408 Großraumli- mousine	1030
TOURNEO COURIER B460 Großraumli- mousine	1031
TOURNEO CUSTOM V362 Bus (F3)	1031

FORD 966

TRANSIT Bus (E_)	1032
TRANSIT Bus (FD_, FB_, FS_, FZ_, FC_)	1032
TRANSIT CONNECT (P65_, P70_, P80_)	1033
TRANSIT CONNECT Großraumlimousine	1033
TRANSIT CONNECT V408 Kasten/Groß- raumlimousine	1034
TRANSIT COURIER B460 Großraumlimou- sine	1035
TRANSIT COURIER B460 Kasten/Groß- raumlimousine	1035
TRANSIT CUSTOM V362 Bus (F3)	1035
TRANSIT CUSTOM V362 Kasten (FY, FZ)	1036
TRANSIT Kasten (E_)	1036
TRANSIT Kasten (FA_)	1037
TRANSIT Pritsche/Fahrgestell (E_)	1037
TRANSIT Pritsche/Fahrgestell (FM_, FN_ _, FF_)	1038
TRANSIT Pritsche/Fahrgestell (FM_, FN_ _)	1038
TRANSIT TOURNEO Bus	1038
TRANSIT TOURNEO Bus (FC_)	1039
TRANSIT V363 Bus (FAD, FBD)	1039
TRANSIT V363 Kasten (FCD, FDD)	1040
TRANSIT V363 Pritsche/Fahrgestell (FED, FFD)	1041

FORD USA 1043

EDGE	1043
------	------

HONDA 1043

ACCORD IX Coupe	1046
ACCORD IX Stufenheck (CR)	1046
ACCORD Schrägheck (TF)	1046
ACCORD VI (CK, CG, CH, CF, CL)	1043
ACCORD VI Hatchback (CH, CL)	1043
ACCORD VII (CL, CN)	1043
ACCORD VII (CM)	1044
ACCORD VIII (CP)	1045
ACCORD VIII (CU)	1045
ACCORD VIII Kombi (CW)	1046
ACCORD VII Tourer (CM, CN)	1044
CAPA (GA)	1046
CITY IV Stufenheck (GD_)	1046
CITY IV Stufenheck (GE4)	1047
CITY V Stufenheck (GM2, GM3)	1047
CIVIC VI Aerodeck (MB, MC)	1047
CIVIC VI Coupe (EJ, EM1)	1047
CIVIC VI Fastback (MA, MB)	1048
CIVIC VI Hatchback (EJ, EK)	1048
CIVIC VII Coupe (EM2)	1049
CIVIC VII Hatchback (EU, EP, EV)	1049
CIVIC VIII Hatchback (FN, FK)	1049
CIVIC VIII Stufenheck (FD, FA)	1049
CIVIC VII Stufenheck (ES, ET)	1049
CIVIC VI Stufenheck (EJ, EK, SO)	1048
CR-V I (RD)	1050
CR-V II (RD_)	1050
CR-V III (RE_)	1050
CR-V IV (RM_)	1050
INSIGHT (ZE_)	1050
JAZZ II (GD_, GE3, GE2)	1051
JAZZ III (GE_, GG_, GP_, ZA_)	1051
JAZZ IV (GK_)	1052
JAZZ SHUTTLE (GG8, GG7, GP2)	1052
LOGO (GA)	1052
ORTHIA / PARTNER (EL_, EY_)	1052
STEPWGN (LA-RF_, UA-RF_)	1052

HYUNDAI 1052

ACCENT II (LC)	1052
ACCENT III (MC)	1053
ACCENT III Stufenheck (MC)	1053
ACCENT II Stufenheck (LC)	1053
ACCENT IV (RB)	1053
ACCENT IV Stufenheck (RB)	1053
ATOS (MX)	1054

HYUNDAI 1052

COUPE I (RD)	1054
ELANTRA III (XD)	1054
ELANTRA III Stufenheck (XD)	1054
ELANTRA IV Stufenheck (HD)	1055
GALLOPER II (JK-01)	1055
GETZ (TB)	1055
GRAND SANTA FÉ	1056
H-1 Cargo (TQ)	1056
H-1 Travel (TQ)	1056
HIGHWAY VAN	1057
i10 I (PA)	1057
i10 II (BA, IA)	1058
i10 II Stufenheck	1058
i20 ACTIVE (IB, GB)	1060
i20 I (PB, PBT)	1058
i20 II (GB, IB)	1059
i20 II Coupe (GB)	1059
i20 II Hatchback Van (GB, IB)	1059
i30 (FD)	1060
i30 (GD)	1060
i30 Coupe	1061
i30 Hatchback Van (GDE)	1061
i30 Kombi (FD)	1062
i30 Kombi (GD)	1062
i30 Kombi Van (GDE, GD)	1063
i40 I (VF)	1063
i40 I CW (VF)	1064
i40 I Kombi Van (VF)	1064
ix20 (JC)	1064
ix35 (LM, EL, ELH)	1064
ix35 Van	1065
LANTRA II (J-2)	1065
LANTRA II Kombi (J-2)	1066
MATRIX (FC)	1066
SANTA FÉ II (CM)	1066
SANTA FÉ III (DM, DMA)	1066
SANTA FÉ II Kasten/SUV (CM)	1066
TRAJET (FO)	1067
TRAJET Kasten/Großraumlimousine (FO)	1067
TUCSON (JM)	1067
TUCSON (TL, TLE)	1067
TUCSON Kasten/SUV (JM)	1068
TUCSON Kasten/SUV (TLE)	1069

INFINITI 1069

G Stufenheck	1069
M35	1069
M45	1069

IVECO 1069

DAILY III Kasten	1069
DAILY III Pritsche/Fahrgestell	1070
DAILY IV Bus	1070
DAILY IV Kasten	1070
DAILY IV Pritsche/Fahrgestell	1071
DAILY V Kasten	1071
DAILY V Pritsche/Fahrgestell	1072

JAGUAR 1072

E-PACE (X540)	1073
F-PACE (X761)	1074
F-TYPE Cabriolet (X152)	1075
F-TYPE Coupe (X152)	1075
I-PACE (X590)	1075
S-TYPE II (X200)	1076
XE (X760)	1076
XF I (X250)	1076
XF II (X260)	1077
XF SPORTBRAKE (X250)	1078
XF SPORTBRAKE (X260)	1078
XJ (X308)	1079
XJ (X350, X358)	1079
XJ (X351)	1080
XK 8 Convertible (X100)	1080
XK 8 Coupe (X100)	1081
XK II Cabriolet (X150)	1080
XK II Coupe (X150)	1080

**JAGUAR 1072**

X-TYPE I (X400)	1081
X-TYPE I Kombi (X400)	1081

JEEP 1081

CHEROKEE (KK)	1081
COMPASS (MK49)	1081
GRAND CHEROKEE II (WJ, WG)	1082
PATRIOT (MK74)	1082
RENEGADE SUV (BU, B1, BV)	1082
RENEGADE VAN (BU, B1)	1083
WRANGLER III (JK)	1083

KIA 1083

CARENS III Großraumlimousine (UN)	1083
CEE'D (JD)	1083
CEE'D Combi Van (JD)	1084
CEE'D Schrägheck (ED)	1084
CEE'D Sportswagon (JD)	1085
CEE'D SW (ED)	1085
CERATO II (TD)	1086
CERATO II Stufenheck (TD)	1086
CERATO I Schrägheck (LD)	1086
CERATO I Stufenheck (LD)	1086
PICANTO I (SA)	1086
PICANTO II (TA)	1087
PRO CEE'D (ED)	1087
PRO CEE'D (JD)	1087
PRO CEE'D Hatchback Van (JD)	1088
RIO II (JB)	1088
RIO III (UB)	1089
RIO III Hatchback Van (UB)	1089
RIO III Stufenheck (UB)	1089
RIO II Stufenheck (JB)	1088
RIO IV (YB, SC, FB)	1089
RIO IV Hatchback Van (YB, SC, FB)	1089
RIO IV Stufenheck (SC, FB)	1090
SORENTO I (JC)	1090
SORENTO II (XM)	1090
SORENTO II Kasten/SUV (XM)	1090
SORENTO I VAN (JC)	1090
SOUL II (PS)	1090
SPORTAGE II (JE_, KM_)	1090
SPORTAGE III (SL)	1091
SPORTAGE II VAN (KM_)	1091
SPORTAGE IV (QL, QLE)	1092
SPORTAGE IV VAN (QL, QLE)	1093
STONIC (YB)	1094
STONIC Hatchback Van (YB)	1094
VENGA (YN)	1094
VENGA Hatchback Van (YN)	1094

LADA 1094

SAMARA (2108, 2109, 2113, 2114)	1094
SAMARA Schrägheck (2113, 2114)	1094
SAMARA Stufenheck (2109, 2115)	1095
TAIGA Geländewagen geschlossen (2121, 2131)	1095

LANCIA 1095

DELTA III (844_)	1095
FLAVIA Cabriolet (JS_)	1095
LYBRA (839_)	1095
LYBRA SW (839_)	1096
MUSA (350_)	1096
PHEDRA (179_)	1096
Y (840_)	1096
YPSILON (312_)	1097
YPSILON (843_)	1098
ZETA (22_)	1098

LAND ROVER 1099

DEFENDER Cabrio (L316)	1099
DEFENDER Pick Up (L316)	1099
DEFENDER Pritsche/Fahrgestell (L316)	1099

**LAND ROVER 1099**

DEFENDER Station Wagon (L316)	1099
DISCOVERY III (L319)	1099
DISCOVERY III VAN (L319)	1099
DISCOVERY IV (L319)	1099
DISCOVERY IV VAN (L319)	1100
DISCOVERY SPORT (L550)	1100
DISCOVERY SPORT VAN (L550)	1101
FREELANDER 2 (L359)	1102
FREELANDER 2 VAN (L359)	1102
FREELANDER I (L314)	1102
FREELANDER I Soft Top (L314)	1102
RANGE ROVER EVOQUE (L538)	1103
RANGE ROVER EVOQUE (L551)	1104
RANGE ROVER EVOQUE Cabriolet (L538)	1105
RANGE ROVER EVOQUE VAN (L538)	1105
RANGE ROVER III (L322)	1103
RANGE ROVER SPORT I (L320)	1106
RANGE ROVER VELAR (L560)	1106

LEXUS 1106

CT (ZWA10_)	1106
GX (URJ15_, GRJ15_)	1107

MAZDA 1107

121 III (JASM, JBSM)	1115
2 (DE_, DH_)	1107
2 (DY)	1107
3 (BK)	1107
3 (BL)	1108
3 (BM, BN)	1109
323 F VI Schrägheck (BJ)	1115
323 S VI Stufenheck (BJ)	1116
3 Kasten/Schrägheck (BM)	1109
3 Stufenheck (BK)	1110
3 Stufenheck (BL)	1110
3 Stufenheck (BM_, BN_)	1111
5 (CR)	1111
5 (CW)	1112
626 V (GF)	1116
626 V Hatchback (GF)	1117
626 V Station Wagon (GW)	1117
6 Hatchback (GG)	1113
6 Hatchback (GH)	1113
6 Kombi (GH)	1113
6 Station Wagon (GY)	1114
6 Stufenheck (GG)	1114
6 Stufenheck (GH)	1114
B-SERIE (UN)	1117
BT-50 Pick-up (CD, UN)	1117
BT-50 Pritsche/Fahrgestell (CD, UN)	1117
CX-5 (KE, GH)	1117
CX-5 Van (KE_)	1117
CX-7 (ER)	1118
CX-9 (TB)	1118
MX-5 II (NB)	1118
MX-5 III (NC)	1118
PREMACY (CP)	1119
PREMACY Van (CP_)	1119
TRIBUTE (EP)	1119

MERCEDES-BENZ 1119

A-KLASSE (W168)	1119
A-KLASSE (W169)	1120
A-KLASSE (W176)	1121
B-KLASSE Sports Tourer (W245)	1123
B-KLASSE Sports Tourer (W246, W242)	1124
CITAN Kasten/Großraumlimousine (W415)	1125
CITAN Kasten/Großraumlimousine (W420)	1125
CITAN Mixto (Double Cabin) (W415)	1126
CITAN Tourer (W415)	1126
CITAN Tourer (W420)	1126
C-KLASSE (W202)	1126
C-KLASSE (W203)	1129
C-KLASSE (W204)	1131
C-KLASSE (W205)	1136
C-KLASSE Cabriolet (A205)	1140
C-KLASSE Coupe (C204)	1143

**MERCEDES-BENZ 1119**

C-KLASSE Coupe (C205)	1145
C-KLASSE Sportcoupe (CL203)	1147
C-KLASSE T-Model (S202)	1148
C-KLASSE T-Model (S203)	1149
C-KLASSE T-Model (S204)	1151
C-KLASSE T-Model (S205)	1156
CLA Coupe (C117)	1160
CLA Shooting Brake (X117)	1161
CLC-KLASSE (CL203)	1162
CLK (C208)	1162
CLK (C209)	1163
CLK Cabriolet (A208)	1164
CLK Cabriolet (A209)	1165
CLS (C218)	1166
CLS (C219)	1167
CLS (C257)	1168
CLS Shooting Brake (X218)	1169
E-KLASSE (W210)	1170
E-KLASSE (W211)	1173
E-KLASSE (W212)	1180
E-KLASSE (W213)	1184
E-KLASSE All-Terrain (S213)	1185
E-KLASSE Cabriolet (A207)	1186
E-KLASSE Cabriolet (A238)	1188
E-KLASSE Coupe (C207)	1188
E-KLASSE Coupe (C238)	1191
E-KLASSE Pritsche/Fahrgestell (VF211)	1192
E-KLASSE T-Model (S210)	1192
E-KLASSE T-Model (S211)	1195
E-KLASSE T-Model (S212)	1200
E-KLASSE T-Model (S213)	1203
EQV (W447)	1204
G-KLASSE (W461)	1205
G-KLASSE (W463)	1205
G-KLASSE Cabrio (W463)	1206
GLA-KLASSE (X156)	1206
GLC (X253)	1206
GLC Coupe (C253)	1208
GLE (V167)	1209
GLE (W166)	1209
GLE Coupe (C167)	1210
GLE Coupe (C292)	1210
GLK-KLASSE (X204)	1210
GL-KLASSE (X164)	1211
GL-KLASSE (X166)	1211
GLS (X166)	1211
GLS (X167)	1212
MARCO POLO Camper (W447)	1212
M-KLASSE (W163)	1213
M-KLASSE (W164)	1214
M-KLASSE (W166)	1215
R-KLASSE (W251, V251)	1215
S-KLASSE (W220, V220)	1217
S-KLASSE (W221, V221)	1219
S-KLASSE (W222, V222, X222)	1222
S-KLASSE Cabriolet (A217)	1223
S-KLASSE Coupe (C215)	1223
S-KLASSE Coupe (C216)	1223
S-KLASSE Coupe (C217)	1224
SL (R129)	1224
SL (R230)	1226
SLC (R172)	1227
SLK (R170)	1227
SLK (R171)	1228
SLK (R172)	1229
SPRINTER 2-t Bus (B901, B902)	1230
SPRINTER 2-t Kasten (B901, B902)	1230
SPRINTER 2-t Pritsche/Fahrgestell (B901, B902)	1231
SPRINTER 3,5-t Bus (B906)	1233
SPRINTER 3,5-t Kasten (B906)	1233
SPRINTER 3,5-t Kasten (B907, B910)	1234
SPRINTER 3,5-t Pritsche/Fahrgestell (B906)	1234
SPRINTER 3,5-t Pritsche/Fahrgestell (B907, B910)	1235
SPRINTER 3,5-t Tourer Bus (B907)	1235
SPRINTER 3-t Bus (B903)	1235
SPRINTER 3-t Bus (B906)	1236
SPRINTER 3-t Kasten (B903)	1236
SPRINTER 3-t Kasten (B906)	1238
SPRINTER 3-t Pritsche/Fahrgestell (B903)	1238



**MERCEDES-BENZ 1119**

SPRINTER 3-t Pritsche/Fahrgestell (B906)	1239
SPRINTER 3-t Pritsche/Fahrgestell (B910, B907)	1240
SPRINTER 3-t Tourer Bus (B907)	1240
SPRINTER 4,6-t Bus (B906)	1240
SPRINTER 4,6-t Kasten (B906)	1240
SPRINTER 4,6-t Pritsche/Fahrgestell (B906)	1241
SPRINTER 4-t Bus (B904)	1241
SPRINTER 4-t Kasten (B904)	1241
SPRINTER 4-t Kasten (B907, B910)	1243
SPRINTER 4-t Pritsche/Fahrgestell (B904)	1243
SPRINTER 4-t Pritsche/Fahrgestell (B907, B910)	1245
SPRINTER 4-t Tourer Bus (B907)	1245
SPRINTER 5-t Bus (B906)	1245
SPRINTER 5-t Kasten (B906)	1245
SPRINTER 5-t Kasten (B907)	1246
SPRINTER 5-t Pritsche/Fahrgestell (B905)	1246
SPRINTER 5-t Pritsche/Fahrgestell (B906)	1246
SPRINTER 5-t Pritsche/Fahrgestell (B907)	1247
SPRINTER CLASSIC 3,5-t Kasten (B909)	1247
SPRINTER CLASSIC 4,6-t Bus (B909)	1248
SPRINTER CLASSIC 4,6-t Kasten (B909)	1248
VANEO (414)	1248
VARIO Bus (B670)	1249
VARIO Kasten (B667, B670, B668)	1249
VARIO Pritsche/Fahrgestell (B670, B668, B667)	1249
VARIO Triebkopf	1250
VIANO (W639)	1250
VITO / MIXTO Kasten (W639)	1250
VITO Bus (W638)	1252
VITO Bus (W639)	1252
VITO Kasten (W447)	1253
VITO Kasten (W638)	1254
VITO Mixto (Double Cabin) (W447)	1255
VITO Tourer (W447)	1255
V-KLASSE (638/2)	1256
V-KLASSE (W447)	1257

MG 1258

MG ZT	1258
MG ZT- T	1259

MINI 1259

MINI (F55)	1259
MINI (F56)	1260
MINI (R50, R53)	1261
MINI (R56)	1262
MINI Cabriolet (F57)	1263
MINI Cabriolet (R52)	1264
MINI Cabriolet (R57)	1265
MINI CLUBMAN (F54)	1266
MINI CLUBMAN (R55)	1266
MINI CLUBVAN (R55)	1267
MINI COUNTRYMAN (F60)	1267
MINI COUNTRYMAN (R60)	1268
MINI Coupe (R58)	1269
MINI PACEMAN (R61)	1269
MINI Roadster (R59)	1269

MITSUBISHI 1270

ASX (GA_W_)	1270
ASX Van (GA_W_)	1270
ATTRAGE VI Stufenheck (A1_A)	1271
CARISMA (DA_)	1271
CARISMA Stufenheck (DA_)	1271
COLT CZC VI Cabriolet (RG)	1273
COLT Kasten/Schrägheck (Z3_V)	1273
COLT V (CJ_, CP_)	1272
COLT VI (Z3_A, Z2_A)	1272
DELICA / SPACE GEAR	1273
ECLIPSE Cabriolet (D5_A)	1273
GALANT VIII (EA_)	1274
GALANT VIII Kombi (EA_, EC_)	1274
GALLOPER (JK-01)	1274
GRANDIS (NA_W)	1274

MITSUBISHI 1270

L200 / TRITON (KA_T, KB_T)	1274
L200 / TRITON (KJ_, KK_, KL_)	1275
L200 / TRITON Pritsche/Fahrgestell (KA_T, KB_T)	1275
L200 (K7_T, K6_T, K5_T)	1275
L200 Pritsche/Fahrgestell (MQ)	1276
L 300 III Bus (P0_W, P1_W, P2_W, P3_W)	1276
L 300 III Kasten (P0_V, P1_V, P2_V)	1276
L 300 III Pritsche/Fahrgestell (P1_T)	1277
L400 Bus (PD_W, PC_W, PA_V, PB_V, PA_W)	1276
L400 Kasten (PD_W, PC_W, PB_V, PA_W, PA_V)	1276
LANCER CARGO Kasten/Kombi (CS_W)	1279
LANCER VI (CJ_, CP_)	1277
LANCER VII (CS_A, CT_A)	1277
LANCER VIII (CY_A, CZ_A)	1277
LANCER VIII Sportback (CX_A)	1278
LANCER VII Kombi (CS_W, CT_W)	1277
MAGNA Kombi (TH)	1279
MIRAGE / SPACE STAR VI Schrägheck (AO_A)	1279
MIRAGE V Schrägheck (CJ_A)	1279
MIRAGE V Stufenheck (CK_A)	1279
OUTLANDER I (CU_W)	1279
OUTLANDER II (CW_W)	1279
OUTLANDER III (GG_W, GF_W, ZJ, ZL, ZK)	1281
OUTLANDER III Van (GF_W, GG_W)	1281
OUTLANDER II Van (CW_W)	1280
PAJERO CLASSIC (V2_W, V6_W, V7_W)	1284
PAJERO II (V3_W, V2_W, V4_W, V5_W)	1281
PAJERO II (V3_W)	1282
PAJERO II Canvas Top (V2_C, V4_C)	1282
PAJERO III (V7_W, V6_W)	1282
PAJERO III Canvas Top (V6_W, V7_W)	1282
PAJERO IV (V8_W, V9_W)	1282
PAJERO IV Van (V9_, V8_, V8_V)	1283
PAJERO PININ I (H6_W, H7_W)	1284
PAJERO SPORT I (K7_, K9_)	1284
PAJERO SPORT II (KH_, KG_)	1285
PAJERO SPORT VAN I (K90)	1285
SANTAMO (UG)	1285
SPACE RUNNER (N6_W, N7_W)	1285
SPACE STAR Großraumlimousine (DG_A)	1285
SPACE WAGON (N9_W, N8_W)	1286
VERADA Stufenheck (KL)	1286

NISSAN 1286

ALMERA (N17)	1286
ALMERA I (N15)	1286
ALMERA I Hatchback (N15)	1287
ALMERA II (N16)	1287
ALMERA II Hatchback (N16)	1288
ALMERA TINO (V10)	1289
BLUEBIRD SYLPHY / SYLPHY III (B17)	1290
CABSTAR (F24M, F24W)	1290
CABSTAR E (TL_, VL_)	1290
CUBE (Z12)	1290
INTERSTAR Bus (X70)	1290
INTERSTAR Kasten (X62B)	1291
INTERSTAR Kasten (X70)	1291
INTERSTAR Pritsche/Fahrgestell (X62B)	1292
INTERSTAR Pritsche/Fahrgestell (X70)	1292
JUKE (F15)	1293
JUKE Van (F15)	1293
KUBISTAR Kasten (X76)	1294
MICRA C+C III (K12)	1295
MICRA II (K11)	1294
MICRA III (K12)	1295
MICRA IV (K13K, K13KK)	1295
MURANO I (Z50)	1295
MURANO II (Z51)	1296
MURANO II VAN (Z51)	1296
NOTE (E11, NE11)	1296
NOTE VAN (E11)	1296
NT400 CABSTAR (F24M)	1296
NV300 Kasten (X82)	1296
NV300 Kombi (X82)	1297
NV300 Pritsche/Fahrgestell (X82)	1297
NV400 Bus (X62, X62B)	1297

NISSAN 1286

NV400 Kasten (X62, X62B)	1297
NV400 Pritsche/Fahrgestell (X62, X62B)	1298
PRIMASTAR Bus (X82)	1298
PRIMASTAR Bus (X83)	1298
PRIMASTAR Kasten (X82)	1298
PRIMASTAR Kasten (X83)	1299
PRIMASTAR Pritsche/Fahrgestell (X83)	1299
PRIMERA (P11)	1299
PRIMERA (P12)	1300
PRIMERA Hatchback (P11)	1301
PRIMERA Hatchback (P12)	1301
PRIMERA Kombi (WP12)	1302
PRIMERA Traveller (WP11)	1303
PULSAR Schrägheck (C13)	1304
QASHQAI / QASHQAI +2 I (J10, NJ10, JJ10E)	1304
QASHQAI / QASHQAI +2 I VAN (J10, JJ10E)	1306
QASHQAI II SUV (J11, J11_)	1307
QASHQAI II VAN (J11_)	1307
ROGUE	1308
SENTRA VI (B16)	1308
SENTRA VII (B17)	1308
TERRANO II (R20)	1308
TERRANO II Van (R20)	1308
TIIDA Schrägheck (C11)	1308
TIIDA Schrägheck (C12)	1309
TIIDA Stufenheck (SC11)	1309
X-TRAIL I (T30)	1309
X-TRAIL II (T31)	1309
X-TRAIL VAN (T31)	1309

OPEL 1310

ADAM (M13)	1310
AGILA (A) (H00)	1310
AGILA (B) (H08)	1311
AMPERA (R12)	1311
ASTRA F Cabriolet (T92)	1311
ASTRA F CLASSIC Caravan (T92)	1312
ASTRA F CLASSIC CC (T92)	1312
ASTRA F CLASSIC Stufenheck (T92)	1313
ASTRA G Cabriolet (T98)	1313
ASTRA G Caravan (T98)	1314
ASTRA G CC (T98)	1318
ASTRA G CLASSIC (T98)	1323
ASTRA G CLASSIC Caravan (F35)	1323
ASTRA G CLASSIC Stufenheck (T98)	1324
ASTRA G Coupe (T98)	1325
ASTRA G Kasten/Kombi (F70)	1326
ASTRA G Stufenheck (T98)	1328
ASTRA H (A04)	1331
ASTRA H Caravan (A04)	1333
ASTRA H CLASSIC Kombi (A04)	1335
ASTRA H CLASSIC Schrägheck (A04)	1336
ASTRA H CLASSIC Stufenheck (A04)	1337
ASTRA H GTC (A04)	1338
ASTRA H Kasten/Kombi (L70)	1340
ASTRA H Stufenheck (A04)	1341
ASTRA H TwinTop (A04)	1342
ASTRA J (P10)	1343
ASTRA J Caravan (P10)	1346
ASTRA J GTC	1348
ASTRA J Kasten/Kombi (P10)	1349
ASTRA J Kasten/Schrägheck (P10)	1350
ASTRA J Stufenheck	1351
ASTRA K (B16)	1351
ASTRA K Kasten/Kombi	1352
ASTRA K Kasten/Schrägheck	1353
ASTRA K Sports Tourer (B16)	1353
CASCADA (W13)	1354
COMBO E Tour / Life (K9)	1354
COMBO Kasten/Großraumlimousine	1355
COMBO Kasten/Großraumlimousine (71_)	1355
COMBO Kasten/Großraumlimousine (K9)	1356
COMBO Kasten/Großraumlimousine (X12)	1356
COMBO Tour	1357
COMBO Tour (X12)	1358
CORSA B (S93)	1358
CORSA B Kasten/Schrägheck (S93)	1360

**OPEL****1310**

CORSA B Kombi (S93)	1360
CORSA C (X01)	1361
CORSA C Kasten/Schrägheck (X01)	1361
CORSA D (S07)	1362
CORSA D Kasten/Schrägheck (S07)	1363
CORSA E (X15)	1364
CORSA E Kasten/Schrägheck (X15)	1365
CORSA F (P2JO)	1367
FRONTERA B (U99)	1367
GRANDLAND / GRANDLAND X (A18, P1UO)	1367
GRANDLAND X Van	1368
GT Cabriolet (M07)	1368
INSIGNIA A (G09)	1368
INSIGNIA A Country Tourer (G09)	1370
INSIGNIA A Sports Tourer (G09)	1370
INSIGNIA A Stufenheck (G09)	1371
KARL (C16)	1373
MERIVA A Großraumlimousine (X03)	1373
MERIVA B Großraumlimousine (S10)	1374
MERIVA B VAN (S10)	1375
MOKKA / MOKKA X (J13)	1376
MOKKA X VAN (J13)	1377
MOVANO A Bus (X70)	1377
MOVANO A Kasten (X70)	1378
MOVANO A Pritsche/Fahrgestell (X70)	1379
MOVANO B Bus (X62)	1379
MOVANO B Kasten (X62)	1379
MOVANO B Pritsche/Fahrgestell (X62)	1380
MOVANO C Kasten (U9)	1380
MOVANO C Pritsche/Fahrgestell (U9)	1380
OMEGA B (V94)	1381
OMEGA B Caravan (V94)	1382
SIGNUM CC (Z03)	1383
TIGRA (S93)	1386
TIGRA TwinTop (X04)	1386
VECTRA B (J96)	1386
VECTRA B Caravan (J96)	1388
VECTRA B CC (J96)	1389
VECTRA C (Z02)	1391
VECTRA C Caravan (Z02)	1395
VECTRA C CC (Z02)	1400
VIVARO A Bus (X83)	1404
VIVARO A Kasten (X83)	1404
VIVARO A Pritsche/Fahrgestell (X83)	1404
VIVARO B Bus (X82)	1405
VIVARO B Kasten (X82)	1405
VIVARO B Pritsche/Fahrgestell (X82)	1405
ZAFIRA / ZAFIRA FAMILY B (A05)	1406
ZAFIRA A Großraumlimousine (T98)	1407
ZAFIRA B Kasten/Großraumlimousine (A05)	1408
ZAFIRA TOURER C (P12)	1409
ZAFIRA TOURER C VAN (P12)	1411

PEUGEOT**1412**

1007 (KM_)	1468
106 II (1A_, 1C_)	1412
106 Van II Kasten/Schrägheck (1S_)	1413
107 (PM_, PN_)	1414
108	1414
2008 I (CU_)	1468
2008 II (UD_, US_, UY_, UJ_, UR_, UC_)	1469
2008 I Van (CU_)	1469
206+ (2L_, 2M_)	1419
206 CC (2D)	1414
206 Schrägheck (2A/C)	1415
206 Stufenheck	1417
206 SW (2E/K)	1418
206 Van	1419
207 (WA_, WC_)	1420
207 CC (WD_)	1421
207 Kasten/Schrägheck (WA_, WC_)	1421
207 Stufenheck	1422
207 SW (WK_)	1422
207 SW Kasten/Kombi (WK_)	1423
208 I (CA_, CC_)	1424
208 II (UB_, UP_, UW_, UJ_)	1425
208 Kasten/Schrägheck (CR_)	1425
3008 I Großraumlimousine (0U_)	1469

PEUGEOT**1412**

3008 II SUV (MC_, MR_, MJ_, M4_)	1470
3008 Van (0U_)	1471
3008 Van (MR_, MC_, MJ_)	1471
301	1426
306 (7B, N3, N5)	1426
306 Break (7E, N3, N5)	1429
306 Cabriolet (7D, N3, N5)	1430
306 Kasten/Kombi (N_, 7_)	1431
306 Kasten/Schrägheck	1432
306 Schrägheck (7A, 7C, N3, N5)	1433
307 (3A/C)	1436
307 Break (3E)	1438
307 CC (3B)	1440
307 Stufenheck	1441
307 SW (3H)	1441
307 SW Kasten/Kombi (3E_, 3H_)	1443
308 CC (4B_)	1447
308 I (4A_, 4C_)	1444
308 II (LB_, LP_, LW_, LH_, L3_)	1445
308 Kasten/Schrägheck (LB_)	1447
308 SW I (4E_, 4H_)	1448
308 SW II (LC_, LJ_, LR_, LX_, L4_)	1450
308 SW II Kasten/Kombi (LC_)	1452
308 SW I Kasten/Kombi (4E_)	1450
4007 (VU_, VV_)	1471
4007 Van (VU_, VV_)	1472
4008	1472
406 (8B)	1453
406 Break (8E/F)	1454
406 Coupe (8C)	1455
407 (6D_)	1456
407 Coupe (6C_)	1458
407 SW (6E_, 6D_)	1459
407 SW Kasten/Kombi (6E_)	1460
5008 (0U_, 0E_)	1472
5008 II (MC_, MJ_, MR_, M4_)	1474
5008 II Van (MC_, MJ_)	1474
5008 I Van (0U_)	1473
508 I (8D_)	1461
508 II (FB_, FH_, F3_)	1462
508 SW I (8E_)	1463
508 SW II (FC_, FJ_, F4_)	1464
508 SW Kasten/Kombi (8E_)	1464
607 (9D, 9U)	1465
806 (221)	1465
807 (EB_)	1466
807 Van (EB_)	1467
BIPPER (AA_)	1474
BIPPER TEPEE	1475
BOXER Bus	1475
BOXER Bus (230P)	1476
BOXER Bus (244, Z_)	1481
BOXER Kasten	1482
BOXER Kasten (230L)	1483
BOXER Kasten (244)	1488
BOXER Pritsche/Fahrgestell	1489
BOXER Pritsche/Fahrgestell (244)	1490
BOXER Pritsche/Fahrgestell (ZCT_)	1491
EXPERT (224_)	1496
EXPERT Kasten (222)	1496
EXPERT Kasten (VF3A_, VF3U_, VF3X_)	1496
EXPERT Pritsche/Fahrgestell	1497
EXPERT Pritsche/Fahrgestell (223)	1497
EXPERT TEPEE (VF3X_)	1497
PARTNER Großraumlimousine (5_, G_)	1498
PARTNER Kasten/Großraumlimousine	1499
PARTNER Kasten/Großraumlimousine (5_, G_)	1501
PARTNER Kasten/Großraumlimousine (K9)	1502
PARTNER ORIGIN Großraumlimousine (G_)	1503
PARTNER ORIGIN Kasten/Großraumlimousine (G_)	1503
PARTNER Pritsche/Fahrgestell	1504
PARTNER Pritsche/Fahrgestell (5_, G_)	1504
PARTNER TEPEE	1505
RCZ	1506
RIFTER	1507

POLESTAR**1507**

POLESTAR 1 (232)	1507
POLESTAR 2 (534)	1507

PORSCHE**1508**

911 (991)	1508
911 (992)	1508
911 (996)	1508
911 (997)	1508
911 Cabriolet (991)	1509
911 Cabriolet (996)	1509
911 Cabriolet (997)	1509
911 Speedster (991)	1509
911 Targa (991)	1509
911 Targa (996)	1509
911 Targa (997)	1509
BOXSTER (981)	1510
BOXSTER (986)	1510
BOXSTER (987)	1510
BOXSTER Spyder (987)	1510
CAYENNE (92A)	1511
CAYENNE (9PA)	1510
CAYENNE (9YA)	1510
CAYENNE Coupe (9YB)	1511
CAYMAN (987)	1511
MACAN (95B)	1511
PANAMERA (970)	1511
PANAMERA (971)	1512
PANAMERA Sport Turismo (971)	1512

PROTON**1512**

WIRA	1512
WIRA Hatchback (C9_L)	1512

RENAULT**1512**

19 II Cabriolet (D53_, 853_)	1512
ARKANA I (LCM_, LDN_)	1512
AUSTRAL	1513
AVANTIME (DE0_)	1513
CAPTUR I (J5_, H5_)	1513
CAPTUR II (HF_)	1514
CLIO II (BB_, CB_)	1514
CLIO III (BR0/1, CR0/1)	1517
CLIO III Grandtour (KR0/1_)	1518
CLIO III Kasten/Schrägheck (SB_, SR_)	1518
CLIO II Kasten/Schrägheck (SB0/1/2_)	1516
CLIO IV (BH_)	1519
CLIO IV Grandtour (KH_)	1520
CLIO IV Kasten/Kombi (KH_)	1520
CLIO IV Kasten/Schrägheck (BH_)	1520
CLIO V (B7_)	1521
DOKKER	1522
DUSTER (HM_)	1522
DUSTER (HS_)	1523
ESPACE III (JE0_)	1524
ESPACE IV (JK0/1_)	1524
ESPACE V (JR_)	1525
EXPRESS Kasten/Großraumlimousine	1525
FLUENCE (L3_)	1526
GRAND SCÉNIC II (JM0/1_)	1526
GRAND SCÉNIC III (JZ0/1_)	1528
KADJAR (HA_, HL_)	1529
KANGOO / GRAND KANGOO II (KW0/1_)	1529
KANGOO (KC0/1_)	1530
KANGOO BE BOP (KW0/1_)	1531
KANGOO Express (FC0/1_)	1531
KANGOO Express (FW0/1_)	1532
KANGOO III Großraumlimousine	1530
KANGOO III Kasten/Großraumlimousine	1531
KAPTUR (H5_)	1532
KOLEOS I (HY_)	1533
LAGUNA Coupe (DT0/1)	1544
LAGUNA I (B56_, 556_)	1533
LAGUNA I Grandtour (K56_)	1535
LAGUNA II (BG0/1_)	1536
LAGUNA II Grandtour (KG0/1_)	1539
LAGUNA III (BT0/1)	1542
LAGUNA III Grandtour (KT0/1)	1543



**RENAULT 1512**

LATITUDE (L70_)	1544
LODGY (JS_)	1545
LOGAN/STEPWAY II (L8_)	1546
LOGAN EXPRESS (US_)	1547
LOGAN I (LS_)	1546
LOGAN II Kombi (K8_)	1547
LOGAN I Kombi (KS_)	1546
MASTER II Bus (JD)	1547
MASTER III Bus (JV)	1550
MASTER III Kasten (FV)	1551
MASTER III Pritsche/Fahrgestell (EV, HV, UV)	1551
MASTER II Kasten (FD)	1548
MASTER II Pritsche/Fahrgestell (ED/HD/UD)	1549
MEGANE CC (EZ0/1_)	1576
MEGANE E-TECH SUV	1577
MEGANE I (BA0/1_)	1552
MEGANE I Cabriolet (EA0/1_)	1554
MEGANE I Classic (LA0/1_)	1554
MEGANE I Coach (DA0/1_)	1556
MEGANE I Grandtour (KA0/1_)	1557
MEGANE I Hatchback Van (SA0/1_)	1557
MEGANE II (BM0/1_, CM0/1_)	1558
MEGANE II Coupé-Cabriolet (EM0/1_)	1561
MEGANE II Hatchback Van (KM0/2_)	1563
MEGANE III Combi Van (KZ0/1)	1571
MEGANE III Coupe (DZ0/1_)	1571
MEGANE III Grandtour (KZ0/1)	1572
MEGANE III Hatchback Van (BZ_)	1573
MEGANE III Schrägheck (BZ0/1_, B3_)	1574
MEGANE II Kasten/Kombi (KM_)	1564
MEGANE II Kombi (KM0/1_)	1565
MEGANE II Stufenheck (LM0/1_)	1568
Megane I Kombi van (KA_)	1558
MEGANE IV Grandtour (K9A/M/N_)	1575
MEGANE IV Schrägheck (B9A/M/N_)	1576
MEGANE IV Stufenheck	1576
MODUS / GRAND MODUS (F/J/P0_)	1577
SAFRANE II (B54_)	1578
SANDERO/STEPWAY I (BS_)	1579
SANDERO/STEPWAY II (B8_)	1579
SCÉNIC I Großraumlimousine (JA0/1_, FA0_)	1579
SCÉNIC II (JM0/1_)	1580
SCÉNIC III (JZ0/1_)	1583
SCÉNIC III VAN (JZ0/1_)	1585
TALIAN	1586
THALIA I (LB_)	1586
THALIA II (LU_)	1586
THALIA III (L8_)	1586
TRAFIC Bus (T_, P_, V_)	1590
TRAFIC II Bus (JL)	1587
TRAFIC III Bus (JG_)	1589
TRAFIC III Kasten (FG_)	1589
TRAFIC III Pritsche/Fahrgestell (EG_)	1590
TRAFIC II Kasten (FL)	1587
TRAFIC II Pritsche/Fahrgestell (EL)	1588
TRAFIC Kasten (T_, P_, V_)	1590
TRAFIC Pritsche/Fahrgestell (T_, P_, V_)	1590
TWINGO I (C06_)	1590
TWINGO II (CN0_)	1592
TWINGO III (BCM_, BCA_)	1593
TWINGO II Kasten/Schrägheck (CNO_)	1592
TWINGO I Kasten/Schrägheck (S06_)	1591
VEL SATIS (BJ0_)	1593
WIND (E4M_)	1594
ZOE (BFM_)	1595
ZOE Kasten/Schrägheck (BFM_)	1595

ROVER 1595

200 II Schrägheck (RF)	1596
75 (RJ)	1595
75 I Tourer (RJ)	1596

SAAB 1596

9-3 (YS3D)	1596
9-3 (YS3F, E79, D79, D75)	1597

**SAAB 1596**

9-3 Cabriolet (YS3D)	1605
9-3 Cabriolet (YS3F)	1606
9-3 Kombi (E50)	1611
9-3X (YS3)	1614
9-5 (YS3E)	1616
9-5 (YS3G)	1619
9-5 Kombi (YS3E)	1619

SEAT 1623

ALHAMBRA (710, 711)	1625
ALHAMBRA (7V8, 7V9)	1623
ALHAMBRA VAN (711)	1626
ALHAMBRA VAN (7V8, 7V9)	1625
ALTEA (5P1)	1626
ALTEA XL (5P5, 5P8)	1628
ARONA (KJ7, KJP)	1630
AROSA (6H1)	1630
ATECA (KH7, KHP)	1631
CORDOBA (6K1, 6K2)	1632
CORDOBA (6L2)	1634
CORDOBA Vario (6K5)	1635
CORDOBA VARIO Kasten/Kombi (6K5)	1637
EXEO (3R2)	1637
EXEO ST (3R5)	1638
IBIZA II (6K1)	1639
IBIZA III (6L1)	1641
IBIZA IV (6J5, 6P1)	1642
IBIZA IV Kasten/Schrägheck (6J1)	1646
IBIZA IV SC (6J1, 6P5)	1647
IBIZA IV ST (6J8, 6P8)	1651
IBIZA V (KJ1, KJG)	1653
INCA (6K9)	1654
LEON (1M1)	1654
LEON (1P1)	1656
LEON (5F1)	1661
LEON (KL1, KLG)	1664
LEON Kasten/Schrägheck (5F1)	1665
LEON SC (5F5)	1667
LEON Sportstourer (KL8, KLD)	1669
LEON ST (5F8)	1670
LEON ST Kasten/Kombi (5F8)	1672
Mii (KF1, KE1)	1675
TARRACO (KN2)	1675
TOLEDO II (1M2)	1676
TOLEDO III (5P2)	1678
TOLEDO IV (KG3)	1679

SKODA 1680

CITIGO (NF1)	1680
E-CITIGO (NE1)	1680
FABIA I (6Y2)	1680
FABIA I Combi (6Y5)	1682
FABIA II (542)	1686
FABIA II Combi (545)	1688
FABIA III (NJ3)	1690
FABIA III Kombi (NJ5)	1691
FABIA III Praktik (NJ5)	1692
FABIA II Praktik (545)	1689
FABIA I Praktik (6Y5)	1683
FABIA I Stufenheck (6Y3)	1684
FABIA IV (PJ3)	1693
FELICIA Cube Van (6U5)	1694
FELICIA II (6U1)	1694
FELICIA II Kombi (6U5)	1694
FELICIA I Pick-up (6UF, 6U7)	1694
KAMIQ (NW4)	1694
KAROQ (NU7, ND7)	1695
KODIAQ I (NS6, NS7, NV7)	1695
OCTAVIA I (1U2)	1696
OCTAVIA I Combi (1U5)	1700
OCTAVIA II (1Z3)	1705
OCTAVIA II Combi (1Z5)	1708
OCTAVIA III (5E3, NL3, NR3)	1711
OCTAVIA III Combi (5E5, 5E6)	1713
OCTAVIA I Kasten/Kombi (1U5)	1704
OCTAVIA IV (NX3, NN3, PV3)	1715
OCTAVIA IV Combi (NX5, PV5)	1716
RAPID (NA2)	1717

**SKODA 1680**

RAPID (NH3, NK3, NK6)	1718
RAPID Spaceback (NH1)	1719
ROOMSTER (5J7)	1721
ROOMSTER Praktik (5J)	1722
SCALA (NW1)	1723
SUPERB I (3U4)	1724
SUPERB II (3T4)	1725
SUPERB III (3V3)	1731
SUPERB III Kombi (3V5)	1731
SUPERB II Kombi (3T5)	1728
YETI (5L)	1732

SMART 1734

CABRIO (450)	1734
CITY-COUCPE (450)	1734
CROSSBLADE (450)	1734
FORFOUR (454)	1735
FORFOUR Schrägheck (453)	1735
FORTWO Cabrio (450)	1735
FORTWO Cabrio (451)	1736
FORTWO Cabriolet (453)	1736
FORTWO Coupe (450)	1736
FORTWO Coupe (451)	1736
FORTWO Coupe (453)	1737
ROADSTER (452)	1737
ROADSTER Coupe (452)	1737

SUBARU 1737

FORESTER (SF_)	1737
FORESTER (SG_)	1737
FORESTER (SH_)	1738
FORESTER (SJ_)	1738
IMPREZA Schrägheck (GP_)	1738
IMPREZA Schrägheck (GR, GH, G3)	1738
IMPREZA Station Wagon (GG)	1739
IMPREZA Stufenheck (GD)	1739
IMPREZA Stufenheck (GE, GV)	1739
IMPREZA Stufenheck (GJ_)	1739
JUSTY III (G3X)	1740
JUSTY IV	1740
LEGACY III (BE)	1740
LEGACY III Kombi (BH)	1740
LEGACY IV (BL)	1740
LEGACY IV Kombi (BP)	1740
LEGACY V (BM)	1740
LEGACY V Kombi (BR)	1741
OUTBACK (BE, BH)	1741
OUTBACK (BL, BP)	1741
OUTBACK (BR)	1741
TREZIA	1741
WRX Stufenheck (GJ)	1741
XV (_GP_)	1741
XV (GT)	1741

SUZUKI 1741

ALTO VI (FF, HA24_)	1742
ALTO VII (GF, HA25_, HA35_)	1742
GRAND VITARA I (FT, HT)	1742
GRAND VITARA I Geländewagen offen (GT)	1742
GRAND VITARA II (JT, TE, TD)	1742
IGNIS II (MH)	1743
JIMNY Geländewagen geschlossen (SN)	1743
JIMNY Geländewagen offen (SN)	1743
SPLASH (EX)	1743
SWIFT III (MZ, EZ)	1744
SWIFT II Schrägheck (EA, MA)	1744
SWIFT IV (FZ, NZ)	1745
SWIFT V (AZ)	1745
SX4 (EY, GY)	1745
SX4 Stufenheck (GY, RW)	1746
WAGON R+ (MA)	1746
WAGON R Schrägheck (MH21, MH22)	1746

TOYOTA 1747

4 RUNNER V (_N28_)	1747
--------------------	------





TOYOTA 1747

ALLION I (_T24_)	1747
ALPHARD I (_H1_)	1747
AURIS (_E15_)	1747
AURIS (_E18_)	1748
AURIS Kasten/Schrägheck (_E15_)	1749
AURIS Kombi (_E18_)	1749
AURIS VAN Kasten/Schrägheck (_E18_)	1750
AVENSIS (_T22_)	1750
AVENSIS (_T25_)	1751
AVENSIS Kombi (_T22_)	1751
AVENSIS Kombi (_T25_)	1752
AVENSIS Kombi (_T27_)	1752
AVENSIS Liftback (_T22_)	1752
AVENSIS Stufenheck (_T25_)	1753
AVENSIS Stufenheck (_T27_)	1753
AVENSIS VERSO (_M2_)	1754
AYGO (_B1_)	1754
AYGO (_B4_)	1754
AYGO Kasten/Schrägheck (_B1_)	1754
bB I (NCP3_)	1754
C-HR (_X1_)	1755
C-HR (_X2_, _H2_)	1755
C-HR VAN (_X1_)	1755
COROLLA (_E11_)	1755
COROLLA (_E12_)	1755
COROLLA Compact (_E11_)	1757
COROLLA Kasten/Kombi (_E11_)	1757
COROLLA Kombi (_E11_)	1757
COROLLA Kombi (_E12_)	1758
COROLLA Liftback (_E11_)	1759
COROLLA Stufenheck (_E12_)	1759
COROLLA Stufenheck (_E15_)	1761
COROLLA Stufenheck (_E16_)	1761
COROLLA Stufenheck (_E18_, ZRE1_)	1761
COROLLA Verso (_E12_)	1762
COROLLA Verso (ZER_, ZZE12_, R1_)	1762
ECHO Stufenheck (_P1_)	1762
FJ CRUISER (GSJ1_)	1762
FORTUNER (_N5_, _N6_)	1763
GAIA (_M1_)	1763
HILUX VII Pick-up (_N1_, _N2_, _N3_)	1763
HILUX VII Pritsche/Fahrgestell (_N1_, _N2_)	1763
IQ (_J1_)	1764
ISIS (_M1_)	1764
IST (NCP6_)	1764
LAND CRUISER 200 (_J2_)	1764
LAND CRUISER PRADO (_J15_)	1764
LAND CRUISER VAN (_J15_)	1765
MATRIX (_E13_)	1765
NADIA (SXN1_)	1765
NOAH/VOXY (_R6_)	1765
NOAH/VOXY (_R7_)	1765
OPA (ZCT1_, ACT1_)	1765
PICNIC (_XM1_)	1766
PLATZ (NCP1_, SCP1_)	1766
PORTE I (_NNP1_)	1766
PREMIO (_T24_)	1766
PREVIA II (_R3_)	1766
PRIUS (_W3_)	1766
PRIUS Liftback (_W2_)	1766
PROBOX / SUCCEED (_P5_)	1766
RACTIS (_P10_)	1766
RAUM Großraumlimousine (NCZ2_)	1767
RAV 4 II (_A2_)	1767
RAV 4 III (_A3_)	1767
RAV 4 IV (_A4_)	1767
RAV 4 IV VAN (_A4_)	1767
URBAN CRUISER (_P1_)	1768
VERSO (_R2_)	1768
VERSO S (_P12_)	1768
VERSO VAN (_R2_)	1769
WILL CYPHA I (NCP7_)	1769
YARIS / VIOS III Stufenheck (_P15_)	1769
YARIS / VIOS Stufenheck (_P9_)	1769
YARIS (_P1_)	1770
YARIS (_P13_)	1773
YARIS (_P9_)	1772
YARIS Kasten/Schrägheck (_P13_)	1774
YARIS VERSO (_P2_)	1774
YARIS VERSO VAN (_P2_)	1775

VAUXHALL 1775

ADAM (M13)	1775
AGILA Mk I (A) (H00)	1776
AGILA Mk II (B) (H08)	1776
AMPERA (R12)	1777
ASTRA Mk III (F) Cabriolet (T92)	1777
ASTRA Mk IV (G) Cabriolet (T98)	1777
ASTRA Mk IV (G) CC (T98)	1778
ASTRA Mk IV (G) Coupe (T98)	1782
ASTRA Mk IV (G) Kombi (T98)	1783
ASTRA Mk IV (G) Stufenheck (T98)	1786
ASTRA Mk V (H) (A04)	1789
ASTRA Mk V (H) Kombi (A04)	1791
ASTRA Mk V (H) Sport Hatch (A04)	1793
ASTRA Mk V (H) TwinTop (A04)	1795
ASTRA Mk VI (J) (P10)	1796
ASTRA Mk VI (J) GTC (P10)	1798
ASTRA Mk VI (J) Kombi (P10)	1799
ASTRA Mk VII (K) (B16)	1801
ASTRA Mk VII (K) Kombi (B16)	1802
ASTRAVAN Mk IV (G) Kasten/Kombi (T98)	1803
ASTRAVAN Mk V (H) Kasten/Kombi (A04)	1804
CASCADA Cabriolet (W13)	1805
COMBO Mk I (B) (S93)	1806
COMBO Mk II (C) Kasten/Großraumlimousine (F25)	1806
COMBO Mk III (D) Kasten/Großraumlimousine (X12)	1808
COMBO Mk IV (E) Kasten/Großraumlimousine (K9)	1808
COMBO Mk IV (E) Life (K9)	1808
COMBO TOUR Mk II (C) (F25)	1808
CORSA Mk I (B) (S93)	1810
CORSA Mk II (C) (X01)	1812
CORSA Mk III (D) (S07)	1813
CORSA Mk IV (E) (X15)	1814
CORSAVAN Mk I (B) Kasten/Schrägheck (S93)	1815
CORSAVAN Mk II (C) Kasten/Schrägheck (X01)	1816
CORSAVAN Mk III (D) Kasten/Schrägheck (S07)	1816
CORSAVAN Mk IV (E) Kasten/Schrägheck (X15)	1817
FRONTERA Mk II (B) (U99)	1818
GRANDLAND X / GRANDLAND (A18)	1818
INSIGNIA Mk I (A) Country Tourer (G09)	1818
INSIGNIA Mk I (A) Schrägheck (G09)	1819
INSIGNIA Mk I (A) Sports Tourer (G09)	1821
INSIGNIA Mk I (A) Stufenheck (G09)	1823
MERIVA A (X03)	1824
MERIVA Mk II (B) (S10)	1826
MOKKA / MOKKA X (J13)	1827
MOVANO Mk I (A) Chassis/Cab (X70)	1827
MOVANO Mk I (A) Combi (X70)	1829
MOVANO Mk I (A) Van (X70)	1829
MOVANO Mk II (B) Chassis/Cab (X62)	1830
MOVANO Mk II (B) Combi (X62)	1830
MOVANO Mk II (B) VAN (X62)	1831
MOVANO Mk III (C) Chassis/Cab (U9)	1831
MOVANO Mk III (C) VAN (U9)	1831
OMEGA (B) Kombi (V94)	1832
OMEGA (B) Stufenheck (V94)	1833
SIGNUM (Z03)	1834
TIGRA Mk I (S93)	1837
TIGRA TwinTop (X04)	1837
VECTRA (B) CC (J96)	1837
VECTRA (B) Kombi (J96)	1839
VECTRA (B) Stufenheck (J96)	1841
VECTRA Mk II (C) (Z02)	1843
VECTRA Mk II (C) CC (Z02)	1846
VECTRA Mk II (C) Kombi (Z02)	1850
VIVA (C16)	1853
VIVARO A Bus (X83)	1853
VIVARO A Kasten (X83)	1854
VIVARO A Pritsche/Fahrgestell (X83)	1855
VIVARO B Bus (X82)	1855
VIVARO B Kasten (X82)	1855
VIVARO B Pritsche/Fahrgestell (X82)	1855
ZAFIRA A (T98)	1856
ZAFIRA Mk II (B) (A05)	1857
ZAFIRA Mk III (P12)	1859

VOLVO 1860

C30 (533)	1860
C40 (539)	1862
C70 I Cabriolet (873)	1863
C70 I Coupe (872)	1863
C70 II Cabriolet (542)	1864
EC40 (539)	1865
EX40 (536)	1865
S40 I (644)	1865
S40 II (544)	1866
S60 I (384)	1868
S60 II (134)	1872
S60 II Cross Country (134)	1877
S60 III (224)	1878
S70 (874)	1879
S80 I (184)	1881
S80 II (124)	1883
S90 II (234)	1886
V40 Cross Country (526)	1888
V40 Kasten/Schrägheck (525)	1890
V40 Kombi (645)	1890
V40 Schrägheck (525)	1892
V50 (545)	1893
V60 I (155)	1895
V60 I Cross Country (157)	1902
V60 II (225)	1904
V60 II Cross Country (227)	1906
V60 I Kasten/Kombi (155)	1904
V70 I (875, 876)	1907
V70 II (285)	1909
V70 III (135)	1914
V70 III Kasten/Kombi (135)	1921
V90 II Cross Country (236)	1922
V90 II Kombi (235)	1923
XC40 (536)	1925
XC60 II (246)	1928
XC60 I SUV (156)	1926
XC60 I VAN (156)	1927
XC70 I Cross Country (295)	1930
XC70 II (136)	1931
XC70 II VAN (136)	1934
XC90 I (275)	1935
XC90 II (256)	1937
XC90 I VAN (275)	1936

VW 1938

AMAROK (2HA, 2HB, S1B, S6B, S7A, S7B)	1938
AMAROK Pritsche/Fahrgestell (S1B, S6B, S7B)	1939
ARTEON (3H7, 3H8)	1939
ARTEON SHOOTING BRAKE (3H9)	1939
BEEBLE (5C1, 5C2)	1940
BEEBLE Cabriolet (5C7, 5C8)	1942
BORA (9M2)	1945
BORA I (1J2)	1946
BORA Variant (1J6)	1953
CADDY ALLTRACK Großraumlimousine (SAB)	1965
CADDY ALLTRACK Kasten/Großraumlimousine (SAA)	1965
CADDY CALIFORNIA V Camper (SBB, SBJ)	1966
CADDY II Großraumlimousine (9K9B)	1957
CADDY III Großraumlimousine (2KB, 2KJ, 2CB, 2CJ)	1957
CADDY III Kasten/Großraumlimousine (2KA, 2KH, 2CA, 2CH)	1960
CADDY II Kasten/Großraumlimousine (9K9A)	1957
CADDY II Pick-up (9U7)	1957
CADDY IV Großraumlimousine (SAB, SAJ)	1963
CADDY IV Kasten/Großraumlimousine (SAA, SAH)	1963
CADDY Kasten/Großraumlimousine (6K9, 9E7, 9E9)	1966
CADDY V Großraumlimousine (SBB, SBJ)	1964
CADDY V Kasten/Großraumlimousine (SBA, SBJ)	1964
CALIFORNIA T5 Camper (7EC, 7EF, 7EG, 7HF, 7HC)	1967
CALIFORNIA T6 Camper (SGC, SGG, SHC)	1969



**VW****1938**

CC B7 (358)	1970
CRAFTER 30-35 Bus (2E_)	1971
CRAFTER 30-50 Kasten (2E_)	1971
CRAFTER 30-50 Pritsche/Fahrgestell (2F_)	1972
EOS (1F7, 1F8)	1973
FOX Schrägheck (5Z1, 5Z3, 5Z4)	1975
FOX Van (5Z1)	1975
GOLF ALLTRACK VIII (CG5)	2014
GOLF ALLTRACK VII Variant (BA5, BV5)	2013
GOLF IV (1J1)	1976
GOLF IV (9B3)	1981
GOLF IV Cabriolet (1E7)	1983
GOLF IV Van (1J1)	1983
GOLF IV Variant (1J5)	1985
GOLF Kasten/Schrägheck (1K1)	2015
GOLF PLUS V (5M1, 521)	2016
GOLF PLUS Van (521)	2018
GOLF SPORTSVAN VII (AM1, AN1)	2019
GOLF V (1K1)	1987
GOLF VAN IV Variant (1J5)	2020
GOLF VAN VII Variant (BA5)	2023
GOLF VAN VI Variant (AJ5)	2022
GOLF VI (5K1)	1991
GOLF VI Cabriolet (517)	1996
GOLF VII (5G1, BQ1, BE1, BE2)	2001
GOLF VIII (CD1, DA1)	2011
GOLF VIII Variant (CG5, DB5)	2012
GOLF VII Van (5G1)	2006
GOLF VII Variant (BA5, BV5)	2008
GOLF VI Van (5K1_)	1997
GOLF VI Variant (AJ5)	1999
GOLF V Variant (1K5)	1990
JETTA III (1K2)	2024
JETTA IV (162, 163, AV3, AV2)	2026
JETTA VII Stufenheck (BU3, BU4)	2028
LOAD UP (121, 122, BL1, BL2)	2029
LT 28-35 II Bus (2DB, 2DE, 2DK)	2029
LT 28-46 II Kasten (2DA, 2DD, 2DH)	2031
LT 28-46 II Pritsche/Fahrgestell (2DC, 2DF, 2DG, 2DL, 2DM)	2032
LUPO I (6X1, 6E1)	2033
MULTIVAN T5 (7HM, 7HN, 7HF, 7EF, 7EM, 7EN)	2034
MULTIVAN T6 (SGF, SGM, SGN, SHM, SHN)	2036
MULTIVAN T7 (STM, STN)	2037
NEW BEETLE (9C1, 1C1)	2037
NEW BEETLE Cabriolet (1Y7)	2039
PASSAT ALLTRACK B7 (365)	2041
PASSAT ALLTRACK B8 Variant (3G5, CB5)	2042
PASSAT B5.5 (3B3)	2042
PASSAT B5.5 Variant (3B6)	2045
PASSAT B5 (3B2)	2048
PASSAT B5 Variant (3B5)	2051
PASSAT B6 (3C2)	2055
PASSAT B6 Variant (3C5)	2058
PASSAT B7 (362)	2061
PASSAT B7 (A32, A33)	2062
PASSAT B7 Kasten/Kombi (365)	2063
PASSAT B7 Variant (365)	2064
PASSAT B8 (3G2, CB2)	2066
PASSAT B8 Variant (3G5, CB5)	2067
PASSAT B9 Variant (CJ5)	2069
PASSAT CC B6 (357)	2070
PHAETON (3D1, 3D2, 3D3, 3D4, 3D6, 3D7, 3D8, 3D9)	2071
POLO (6N2)	2072
POLO CityVan (6R)	2085
POLO III CLASSIC (6V2)	2073
POLO IV (9N_, 9A_)	2074
POLO IV Stufenheck (9A4, 9A2, 9N2, 9A6)	2077
POLO IV Stufenheck (9N2, 9N4)	2079
POLO V (6R1, 6C1)	2080
POLO Van Kasten/Kombi (6V5)	2087
POLO Variant (6V5)	2087
POLO VI (AW1, BZ1, AE1)	2084
POLO VIVO Schrägheck (6S1, 6S3)	2088
POLO V Stufenheck (602, 604, 612, 614)	2083
SCIROCCO III (137, 138)	2089
SCIROCCO Van (137)	2092
SHARAN (7M8, 7M9, 7M6)	2095

VW**1938**

SHARAN (7N1, 7N2)	2097
SHARAN VAN (7M_)	2098
SHARAN VAN (7N1, 7N2)	2098
TAIGO (CS1)	2099
TAOS (CL1, CP1, CQ1)	2099
T-CROSS (C11, D31)	2099
TIGUAN (5N_)	2100
TIGUAN (AD1, AX1)	2101
TIGUAN ALLSPACE (BW2, BJ2)	2102
TIGUAN Kasten/SUV (AD1)	2103
TIGUAN VAN (5N_)	2103
TOUAREG (7LA, 7L6, 7L7)	2104
TOUAREG (7P5, 7P6)	2107
TOUAREG (CR7, RC8)	2107
TOUAREG VAN (7P5)	2107
TOURAN (1T1, 1T2)	2107
TOURAN (1T3)	2109
TOURAN (5T1)	2110
TOURAN VAN (1T1, 1T2)	2111
TOURAN VAN (1T3)	2112
TOURAN VAN (5T1)	2113
TRANSPORTER T4 Bus (70B, 70C, 7DB, 7DK, 70J, 70K, 7DC, 7DJ)	2113
TRANSPORTER T4 Kasten (70A, 70H, 7DA, 7DH)	2116
TRANSPORTER T4 Pritsche/Fahrgestell (70E, 70L, 70M, 7DE, 7DL)	2120
TRANSPORTER T5 Bus (7HB, 7HJ, 7EB, 7EJ)	2122
TRANSPORTER T5 Kasten (7HA, 7HH, 7EA, 7EH)	2126
TRANSPORTER T5 Pritsche/Fahrgestell (7JD, 7JE, 7JL, 7JY, 7JZ)	2129
TRANSPORTER T6 / CARAVELLE T6 Bus (SGB, SGJ, SHB, SHJ)	2132
TRANSPORTER T6 Kasten (SGA, SGH, SHA, SHH)	2133
TRANSPORTER T6 Pritsche/Fahrgestell (SFD, SFE, SFL, SFZ, SJD)	2133
T-ROC (A11, D11)	2134
T-ROC Cabriolet (AC7, AC8)	2135
UP! (121, 122, BL1, BL2, BL3, 123)	2135
XL1 (6Z1)	2136



- DE** Produktdetails
- EN** Product details
- ES** Descripción del producto
- FR** Présentation du produit
- IT** Panoramica prodotti

2025



11.0101-4202.2

260094

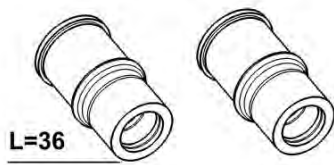

Führungshülzensatz, Bremssattel

Bremssystem: ATE

11.0101-4801.2

260006



Führungshülzensatz, Bremssattel

Bremssystem: ATE

SEAT, VW

11.0101-4803.2

260008



Führungshülzensatz, Bremssattel

Bremssystem: ATE

SEAT, VW

11.0101-5402.2

260009



Führungshülzensatz, Bremssattel

Bremssystem: ATE

BMW, MINI

11.0101-5407.2

260011



Führungshülzensatz, Bremssattel

Bremssystem: ATE

ALFA ROMEO, AUDI, CHEVROLET, CITROËN, CUPRA, DAEWOO, DS, FIAT, FORD, HONDA, JAGUAR, LANCIA, LAND ROVER, MAZDA, MERCEDES-BENZ, MINI, NISSAN, OPEL, PEUGEOT, POLESTAR, RENAULT, ROVER, SAAB, SEAT, SKODA, TOYOTA, VAUXHALL, VOLVO, VW

11.0101-5409.2

260035



Führungshülzensatz, Bremssattel

Bremssystem: ATE

AUDI, SEAT, SKODA, VW

11.0101-5704.2

260095



Führungshülzensatz, Bremssattel

Bremssystem: ATE

CITROËN, DS, FORD, MERCEDES-BENZ, PEUGEOT, RENAULT, VOLVO, VW

11.0101-5705.2

260096

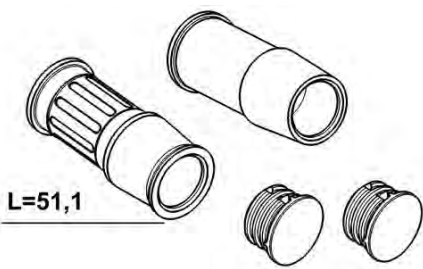

Führungshülzensatz, Bremssattel

Bremssystem: ATE

SEAT, VW

11.0101-5706.2

260097



Führungshülzensatz, Bremssattel

Bremssystem: ATE

BMW, MERCEDES-BENZ, SEAT, VW



11.0101-6004.2

260014



Führungshülzensatz, Bremssattel

Bremssystem: ATE

BMW

11.0101-6006.2

260098

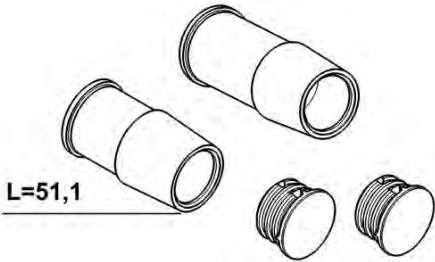

Führungshülzensatz, Bremssattel

Bremssystem: ATE

BMW, VOLVO

11.0101-7001.2

260139

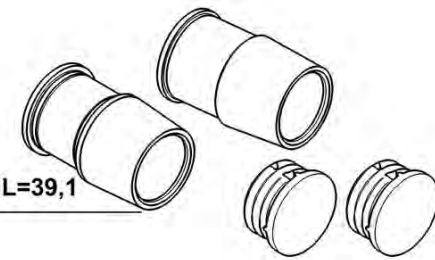

Führungshülzensatz, Bremssattel

Bremssystem: ATE

AUDI, MERCEDES-BENZ, VW

11.0101-7003.2

260124

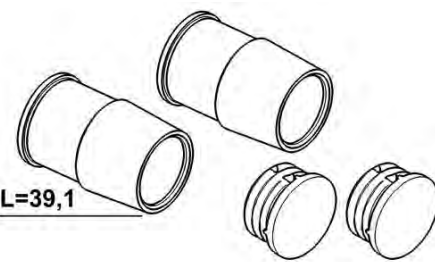

Führungshülzensatz, Bremssattel

Bremssystem: ATE

BMW, MERCEDES-BENZ, POLESTAR, VOLVO

11.0103-0001.2

250156



Zubehörsatz, Bremssattel

Ergänzungsartikel/Ergänzende Info: mit Führungsbolzen

Ergänzungsartikel/Ergänzende Info 2: mit Faltenbalg

Bremssystem: ATE

CHEVROLET, OPEL, VAUXHALL

11.0103-0002.2

250157



Zubehörsatz, Bremssattel

Ergänzungsartikel/Ergänzende Info: mit Führungsbolzen

Ergänzungsartikel/Ergänzende Info 2: mit Faltenbalg

Bremssystem: ATE

OPEL, VAUXHALL

11.0230-0131.1

260129

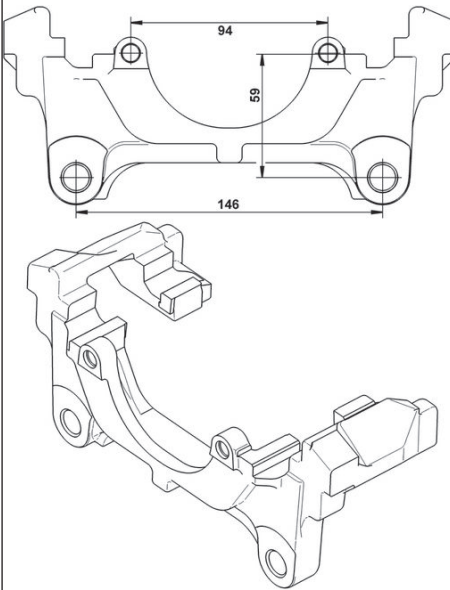

Halter, Bremssattel

Bremssystem: ATE

AUDI, SEAT, SKODA, VW

11.0230-0444.1

260104

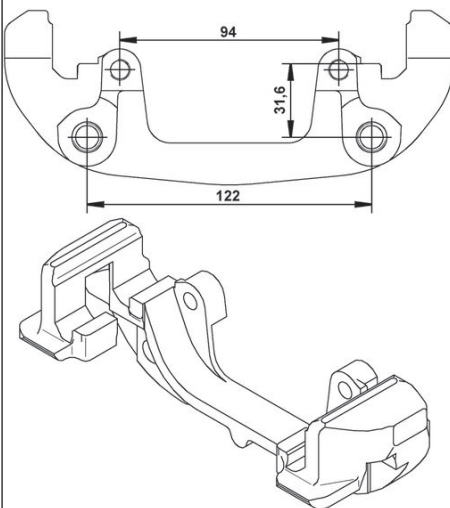

Halter, Bremssattel

Bremssystem: ATE

BMW

11.0230-0451.1

260130

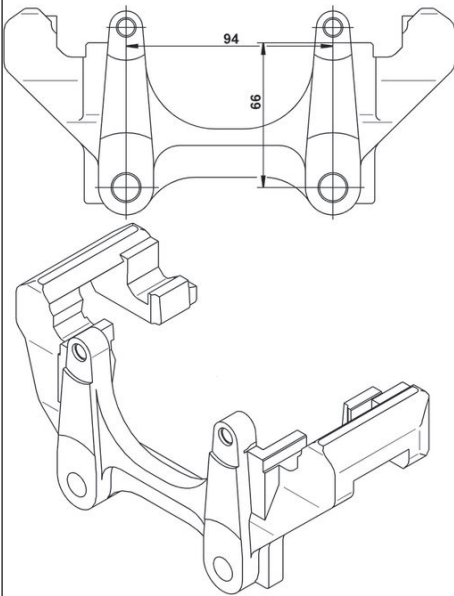

Halter, Bremssattel

Bremssystem: ATE

AUDI, SEAT, SKODA, VW

11.0230-0560.1

260125

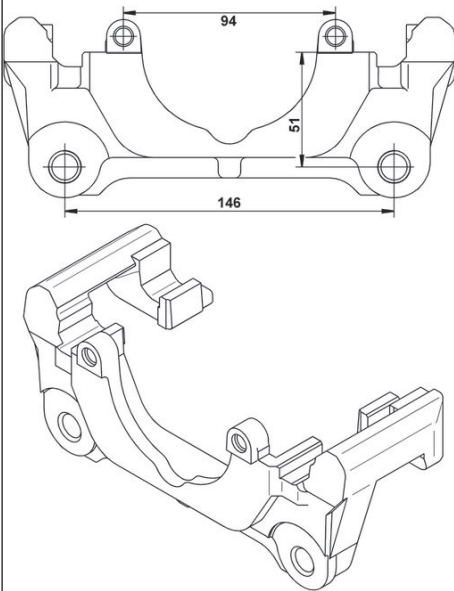

Halter, Bremssattel

Bremssystem: ATE

AUDI, SEAT

11.0230-0569.1

260126

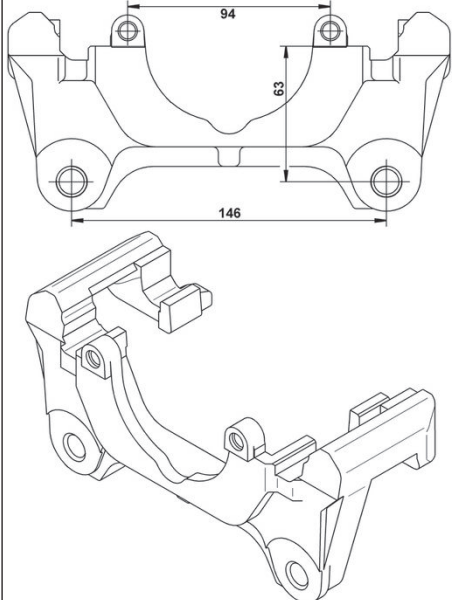

Halter, Bremssattel

Bremssystem: ATE

AUDI, SEAT

11.0230-0630.1 260127

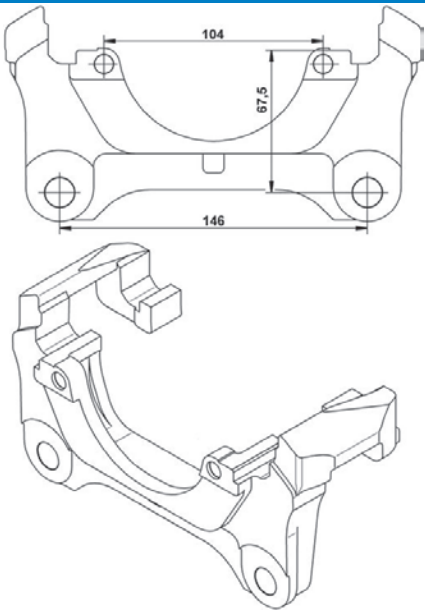

Halter, Bremssattel

Bremssystem: ATE

AUDI

11.0230-0663.1 260131

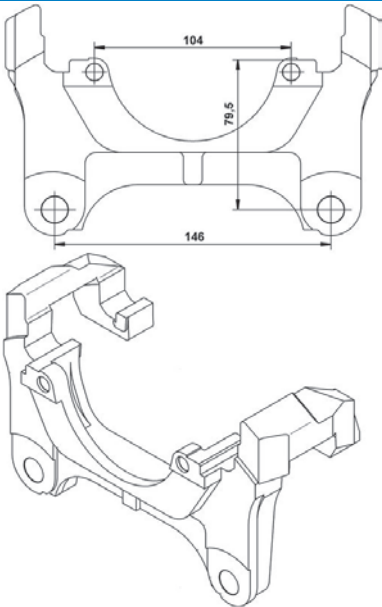

Halter, Bremssattel

Bremssystem: ATE

AUDI, SKODA, VW

11.0230-0698.2 260091

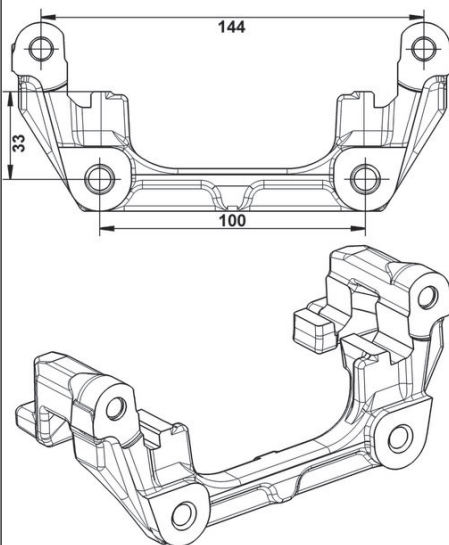

Halter, Bremssattel

Bremssystem: ATE

FORD, MAZDA, VOLVO



11.0230-0736.1

260132

Halter, Bremssattel

Bremssystem: ATE

FORD

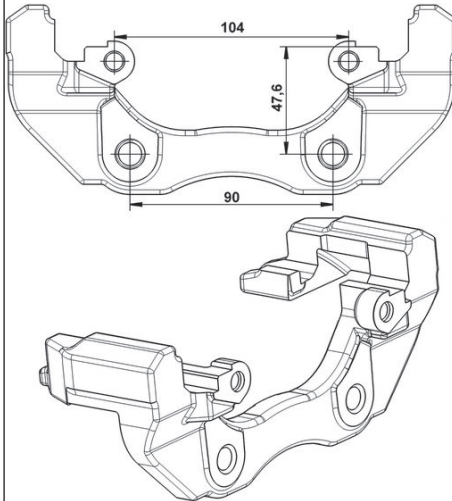

11.0230-0783.1

260133

Halter, Bremssattel

Bremssystem: ATE

AUDI, VW

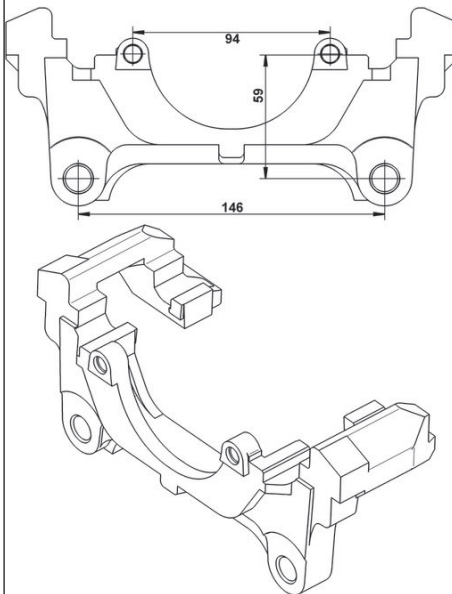

11.0230-0807.1

260134

Halter, Bremssattel

Bremssystem: ATE

AUDI, SEAT

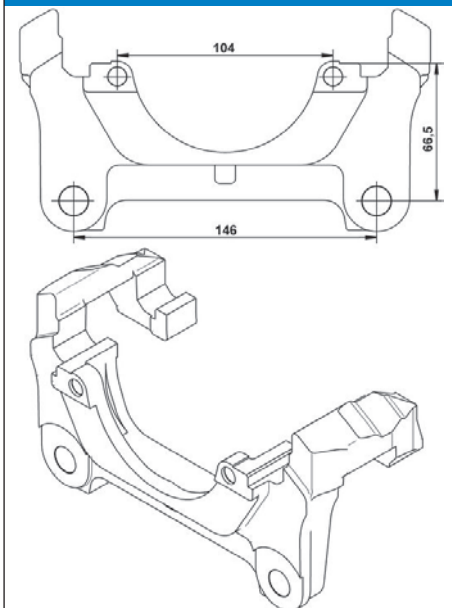

11.0230-0811.1

260137

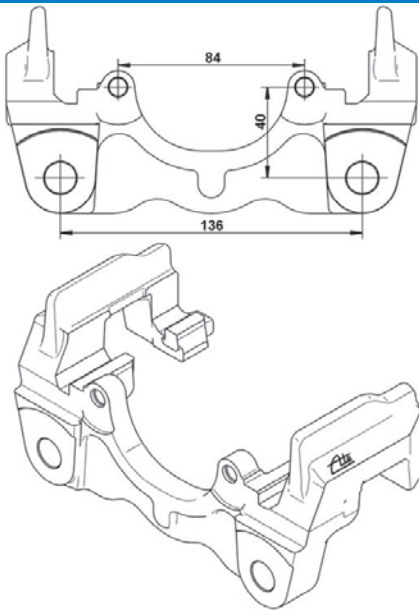

Halter, Bremssattel

Bremssystem: ATE

VW

11.0230-0818.1

260135

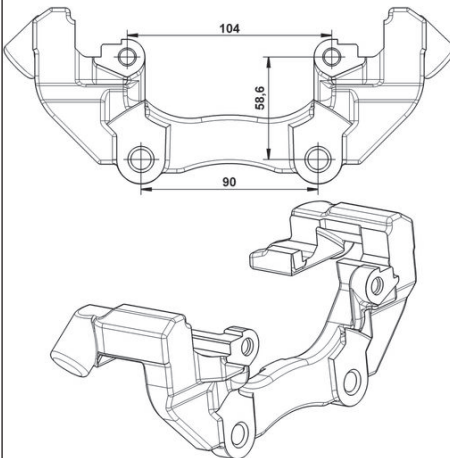

Halter, Bremssattel

Bremssystem: ATE

FORD, VOLVO

11.0230-0840.1

260136

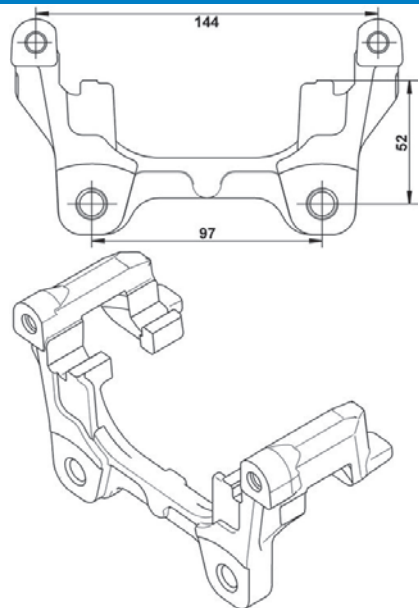

Halter, Bremssattel

Bremssystem: ATE

JAGUAR

11.0230-0934.1

260128

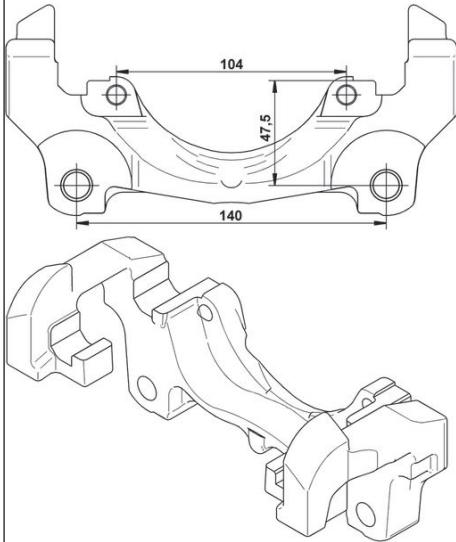

Halter, Bremssattel

Bremssystem: ATE

FORD, LAND ROVER, VOLVO

11.0230-0984.1

260138

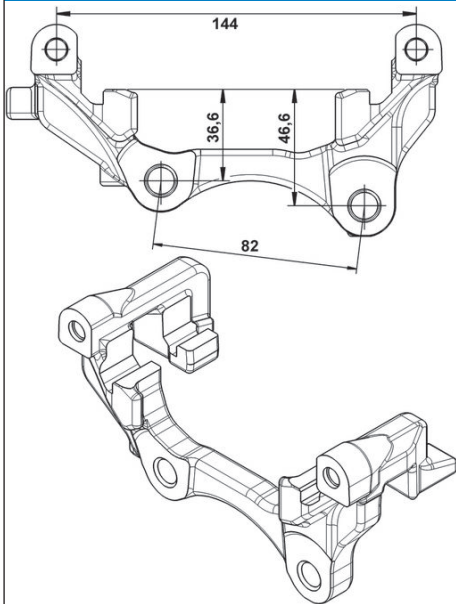

Halter, Bremssattel

Bremssystem: ATE

RENAULT

11.0530-0004.2

220933



Bremssattelachssatz

Bremssattelausführung:

Ergänzungsartikel/Ergänzende Info: - Halter

MAPP-Code vorhanden:

Bremssystem: ATE

Kolbendurchmesser [mm]: 57

OPEL, SAAB, VAUXHALL

11.8116-0006.2 390601

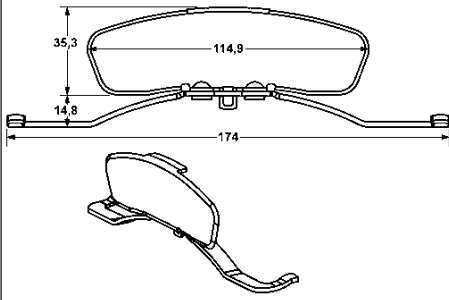

Feder, Bremssattel

Bremssystem: ATE

AUDI, SEAT

11.8116-0007.2 390602

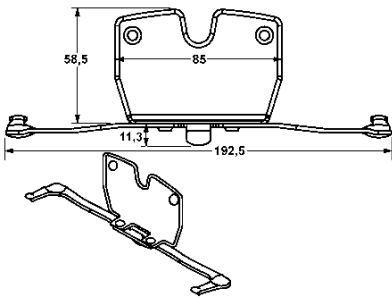

Feder, Bremssattel

Bremssystem: ATE

BMW

11.8116-0008.2 390603

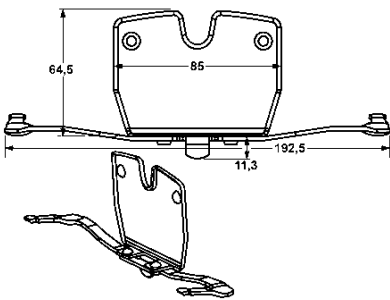

Feder, Bremssattel

Bremssystem: ATE

BMW

11.8116-0018.2 390604

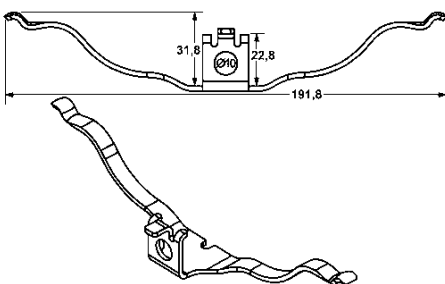

Feder, Bremssattel

Bremssystem: ATE

AUDI

11.8116-0066.1 390577

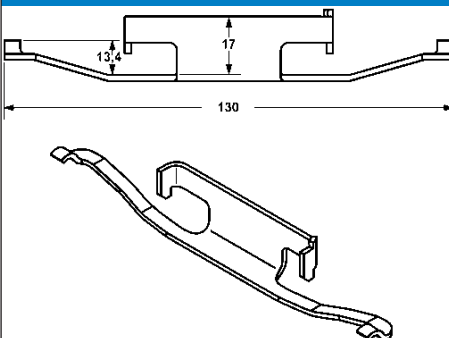

Feder, Bremssattel

Bremssystem: ATE

BMW, MG



11.8116-0071.1 390605

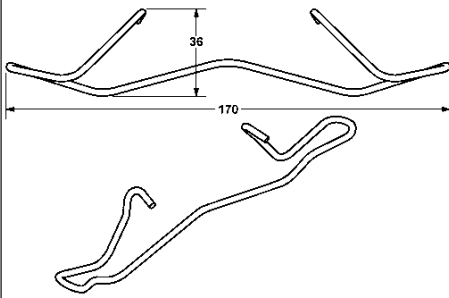

Feder, Bremssattel

Bremssystem: ATE

AUDI, SEAT, VW

11.8116-0073.1 390498

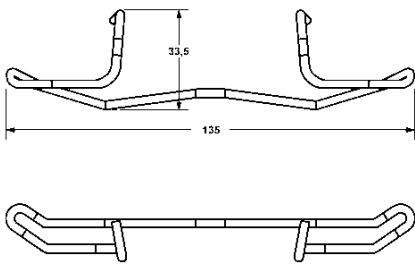

Feder, Bremssattel

Bremssystem: ATE

CITROËN, FIAT, JAGUAR, LANCIA, PEUGEOT, VOLVO

11.8116-0083.1 390501

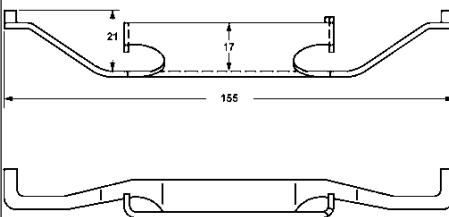

Feder, Bremssattel

Bremssystem: ATE

BMW

11.8116-0086.2 390606

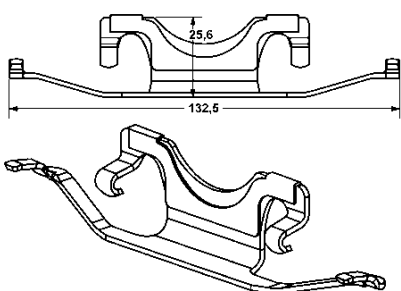

Feder, Bremssattel

Bremssystem: ATE

MERCEDES-BENZ

11.8116-0087.2 390607

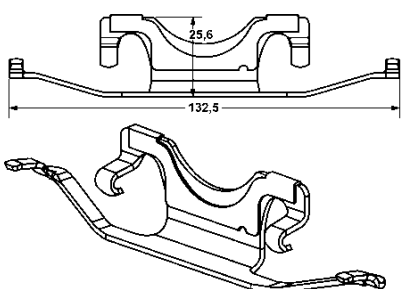

Feder, Bremssattel

Bremssystem: ATE

MERCEDES-BENZ

11.8116-0094.1 390504

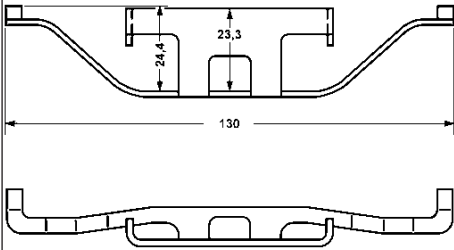

Feder, Bremssattel

Bremssystem: ATE

BMW

11.8116-0097.1 390590

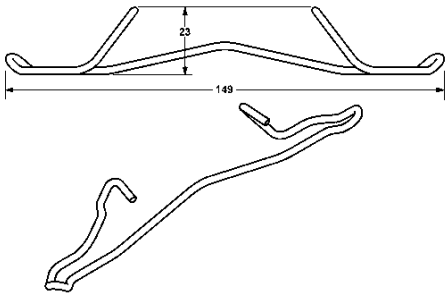

Feder, Bremssattel

Bremssystem: ATE

CHEVROLET, DAEWOO, OPEL, VAUXHALL

11.8116-0109.1 390495

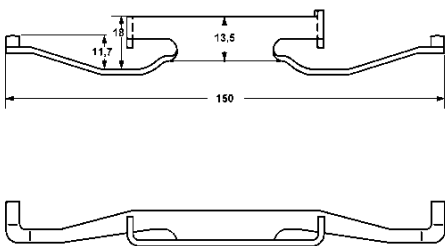

Feder, Bremssattel

Länge [mm]: 150

Bremssystem: ATE

BMW

11.8116-0126.2 390608

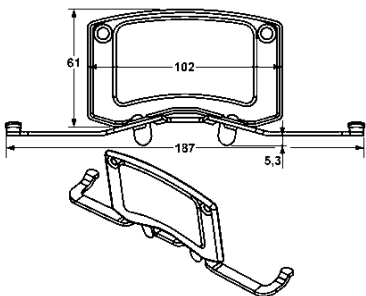

Feder, Bremssattel

Bremssystem: ATE

VW

11.8116-0129.1 390591

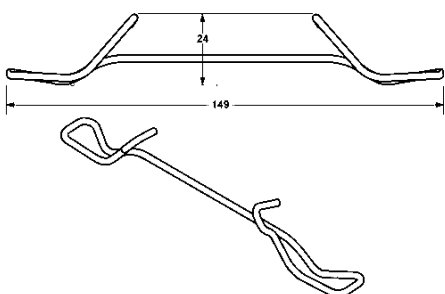

Feder, Bremssattel

Bremssystem: ATE

CHEVROLET, CITROËN, JAGUAR, OPEL, PEUGEOT, VAUXHALL



11.8116-0133.1 390511

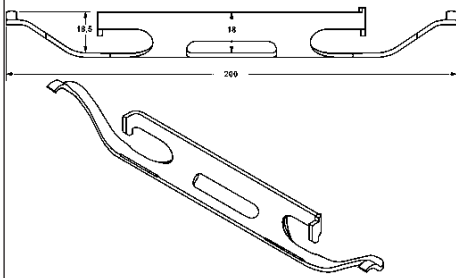

Feder, Bremssattel

Bremssystem: ATE

BMW, MERCEDES-BENZ, VOLVO

11.8116-0137.1 390612

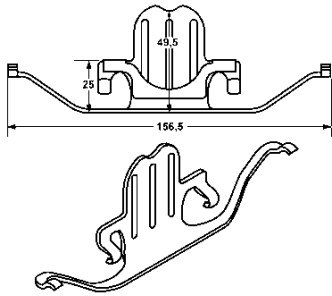

Feder, Bremssattel

Bremssystem: ATE

BMW

11.8116-0143.1 390513

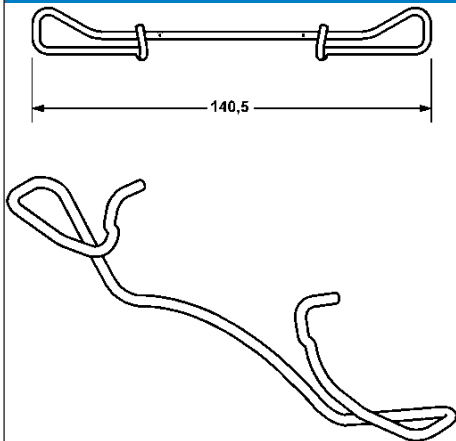

Feder, Bremssattel

Bremssystem: ATE

AUDI, FORD, JAGUAR, SAAB, SEAT, SKODA, VW

11.8116-0168.1 390499

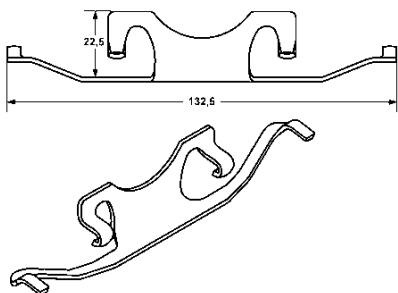

Feder, Bremssattel

Bremssystem: ATE

BMW

11.8116-0172.1 390500

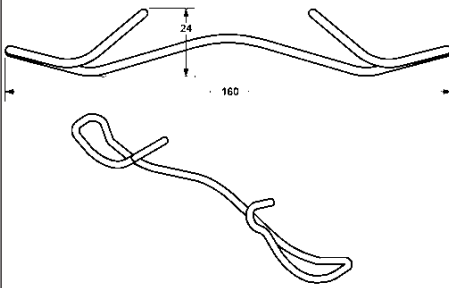

Feder, Bremssattel

Bremssystem: ATE

MERCEDES-BENZ, VW

11.8116-0191.1 390522

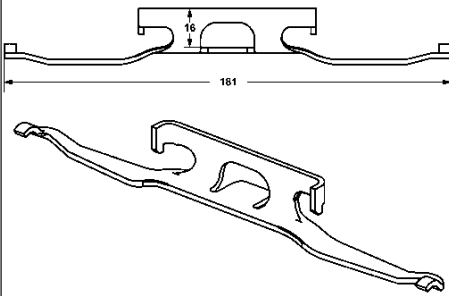

Feder, Bremssattel

Bremssystem: ATE

MERCEDES-BENZ, VW

11.8116-0197.1 390523

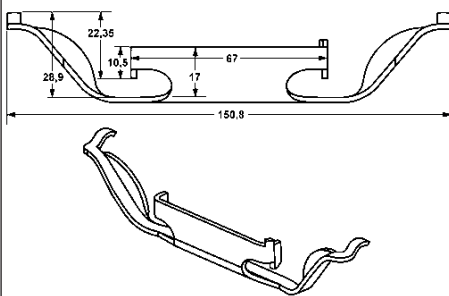

Feder, Bremssattel

Bremssystem: ATE

BMW

11.8116-0200.1 390505

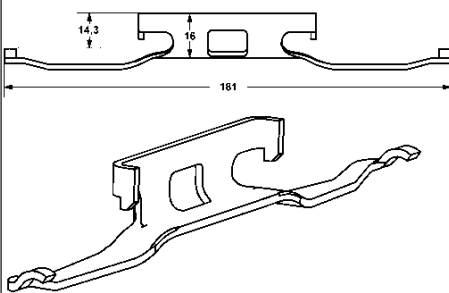

Feder, Bremssattel

Bremssystem: ATE

MERCEDES-BENZ, VW

11.8116-0206.1 390593

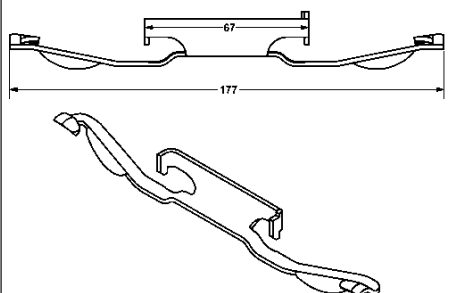

Feder, Bremssattel

Länge [mm]: 177

Bremssystem: ATE

BMW, FORD, JAGUAR, LAND ROVER, VOLVO



11.8116-0236.1 390507

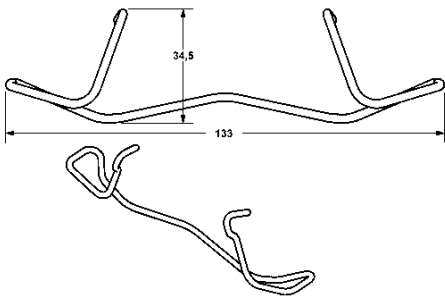

Feder, Bremssattel

Bremssystem: ATE

VOLVO

11.8116-0237.1 390509

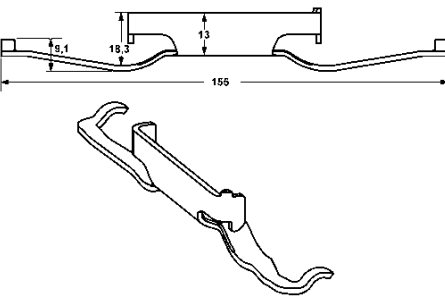

Feder, Bremssattel

Bremssystem: ATE

ALFA ROMEO, CITROËN, FIAT, OPEL, PEUGEOT, VAUXHALL, VW

11.8116-0239.2 390510

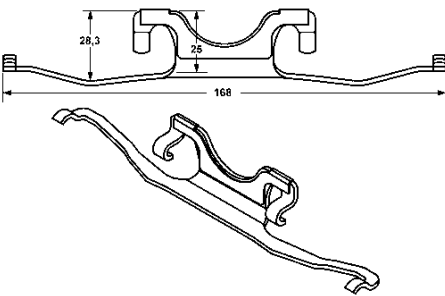

Feder, Bremssattel

Bremssystem: ATE

BMW

11.8116-0253.1 390512

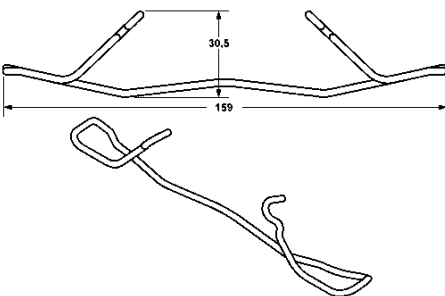

Feder, Bremssattel

Bremssystem: ATE

MERCEDES-BENZ

11.8116-0260.1 390597

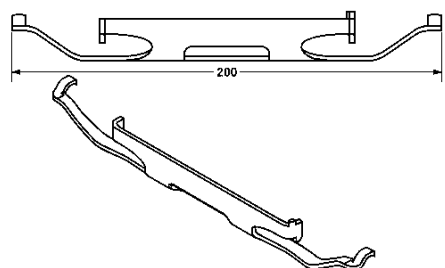

Feder, Bremssattel

Bremssystem: ATE

AUDI, BMW, VW

11.8116-0264.1 390594

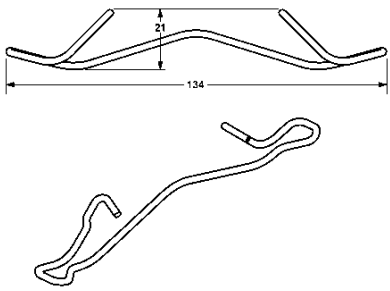

Feder, Bremssattel

Bremssystem: ATE

ABARTH, CHRYSLER, DACIA, DAIHATSU, FIAT, FORD, LANCIA, MAZDA, OPEL, RENAULT, TOYOTA, VAUXHALL

11.8116-0272.1 390598

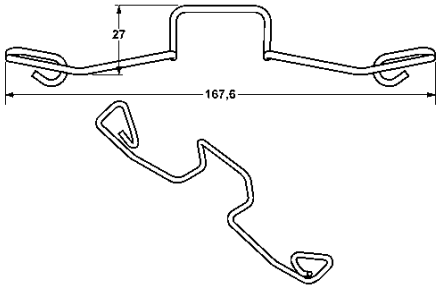

Feder, Bremssattel

Bremssystem: ATE

FORD, SEAT, VW

11.8116-0273.1 390515

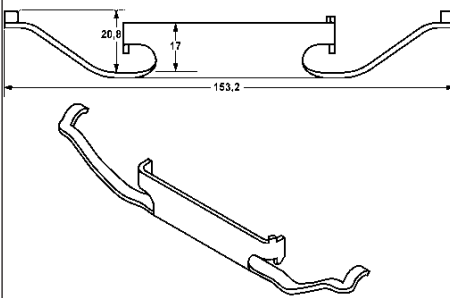

Feder, Bremssattel

Bremssystem: ATE

BMW, MG

11.8116-0274.1 390516

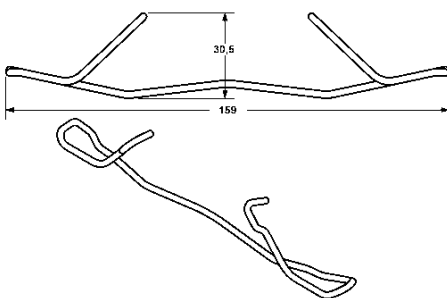

Feder, Bremssattel

Bremssystem: ATE

MINI, NISSAN

11.8116-0283.2 390609

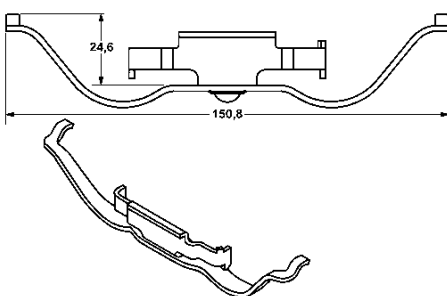

Feder, Bremssattel

Bremssystem: ATE

LAND ROVER



11.8116-0290.2 390520

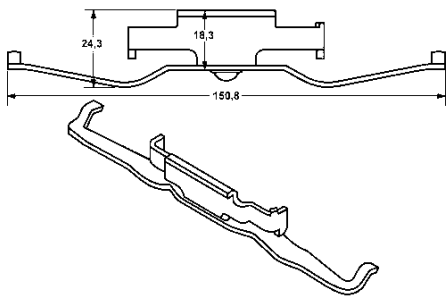

Feder, Bremssattel

Bremssystem: ATE

BMW

11.8116-0292.1 390521

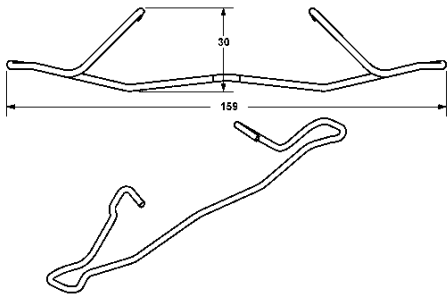

Feder, Bremssattel

Bremssystem: ATE

CHEVROLET, OPEL, SAAB, VAUXHALL

11.8116-0296.1 390445

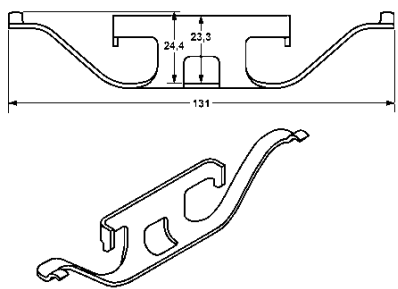

Feder, Bremssattel

Bremssystem: ATE

BMW, LAND ROVER

11.8116-0299.1 390446

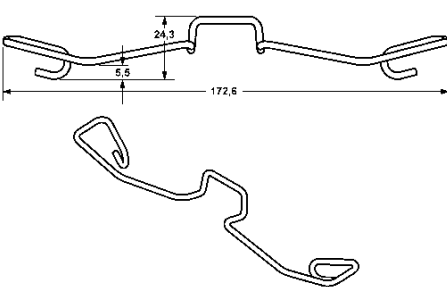

Feder, Bremssattel

Bremssystem: ATE

AUDI

11.8116-0301.1 390610

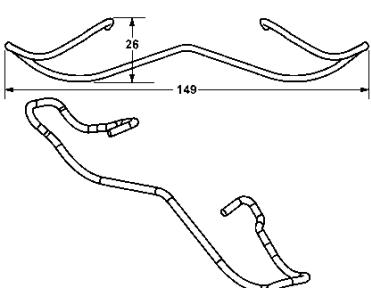

Feder, Bremssattel

Bremssystem: ATE

FORD, RENAULT

11.8116-0310.1 390611

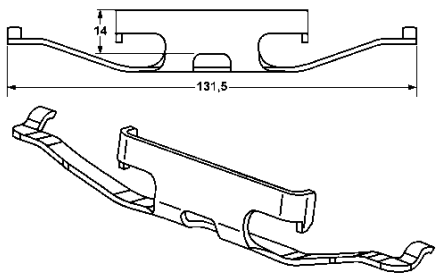

Feder, Bremssattel

Bremssystem: ATE

VW

11.8116-0315.2 390447

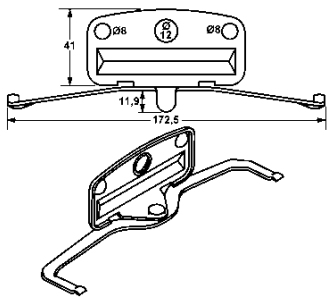

Feder, Bremssattel

Bremssystem: ATE

BMW

11.8116-0323.1 390459

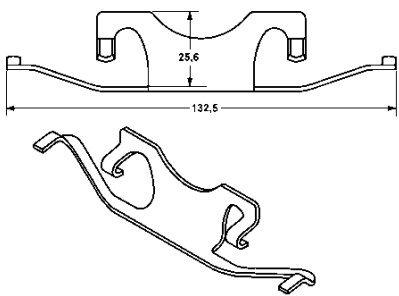

Feder, Bremssattel

Bremssystem: ATE

MERCEDES-BENZ

11.8116-0326.1 390471

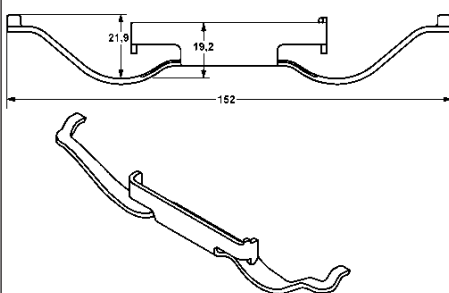

Feder, Bremssattel

Bremssystem: ATE

CITROËN, FORD, PEUGEOT, SEAT, VW

11.8116-0327.1 390599

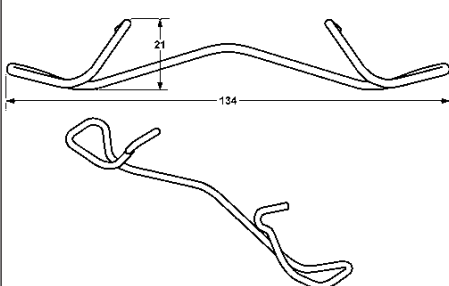

Feder, Bremssattel

Bremssystem: ATE

VOLVO

11.8116-0330.1 390472

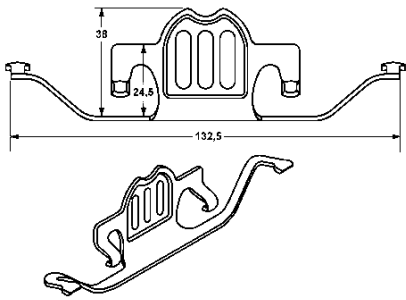

Feder, Bremssattel

Bremssystem: ATE

BMW

11.8116-0334.2 390475

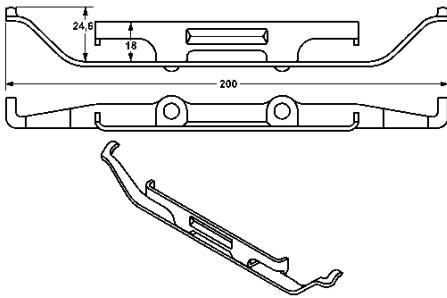

Feder, Bremssattel

Bremssystem: ATE

BMW

11.8116-0340.1 390595

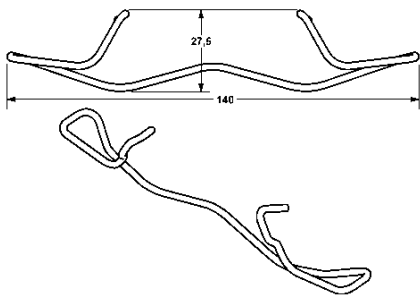

Feder, Bremssattel

Bremssystem: ATE

ALFA ROMEO, AUDI, CITROËN, DAIHATSU, FORD, JAGUAR, JEEP, MAZDA, MERCEDES-BENZ, MINI, NISSAN, OPEL, PEUGEOT, POLESTAR, RENAULT, SAAB, TOYOTA, VAUXHALL, VOLVO, VW

11.8116-0345.2 390596

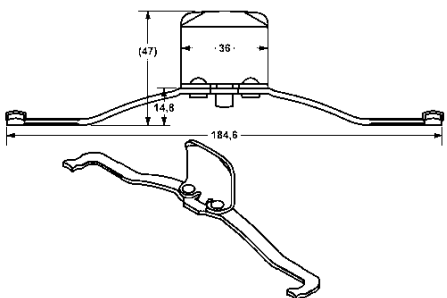

Feder, Bremssattel

Bremssystem: ATE

FORD, OPEL, SAAB, VAUXHALL, VOLVO

11.8116-0347.2 390535

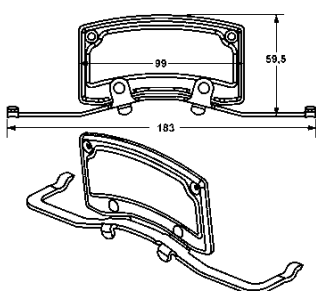

Feder, Bremssattel

Bremssystem: ATE

AUDI, VW

11.8116-0351.1 390538

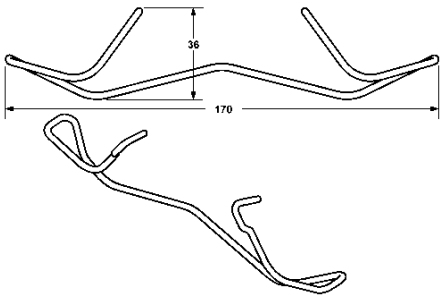

Feder, Bremssattel

Bremssystem: ATE

AUDI, CITROËN, PEUGEOT, RENAULT, SEAT, SKODA, VW

11.8116-0353.2 390585

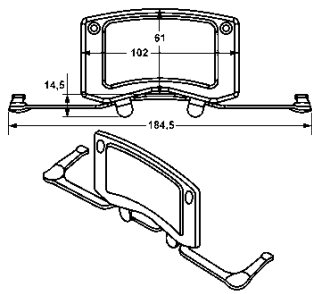

Feder, Bremssattel

Bremssystem: ATE

BMW, MERCEDES-BENZ

11.8116-0356.1 390586

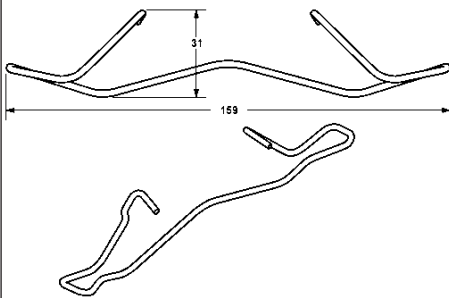

Feder, Bremssattel

Bremssystem: ATE

CITROËN, DACIA, DS, FIAT, FORD, HONDA, MAZDA, OPEL, PEUGEOT, RENAULT, SAAB, VAUXHALL, VOLVO

11.8116-0366.2 390587

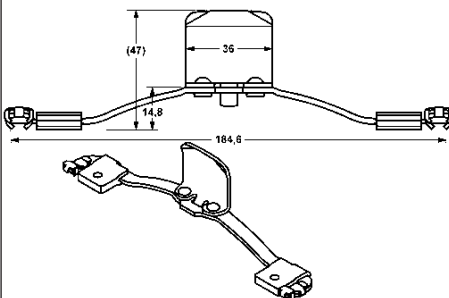

Feder, Bremssattel

Bremssystem: ATE

VOLVO

11.8116-0367.1 390600

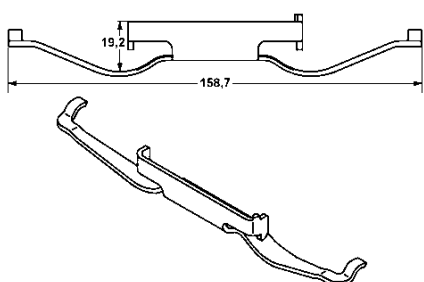

Feder, Bremssattel

Bremssystem: ATE

VW



11.8116-0388.2

390588

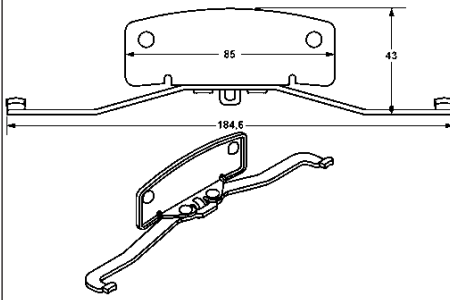

Feder, Bremssattel

Bremssystem: ATE

FORD, VOLVO

11.8116-0410.2

390589

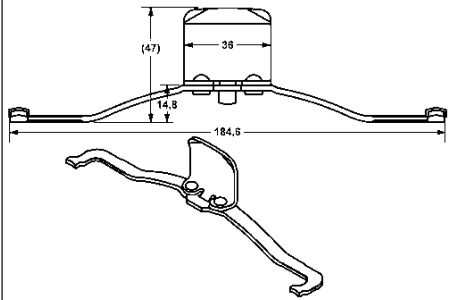

Feder, Bremssattel

Bremssystem: ATE

AUDI, OPEL, SAAB, SEAT, SKODA, VAUXHALL, VW

11.8170-0002.1

260110

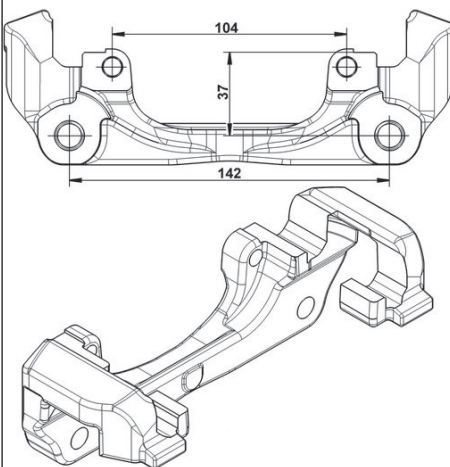

Halter, Bremssattel

Bremssystem: ATE

DACIA, RENAULT

11.8170-0306.1

260102

Halter, Bremssattel

Bremssystem: ATE

AUDI, SEAT, SKODA, VW

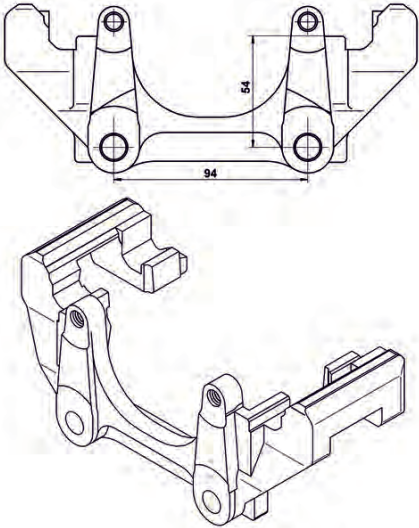

11.8170-0401.1

260103

Halter, Bremssattel

Bremssystem: ATE

MERCEDES-BENZ

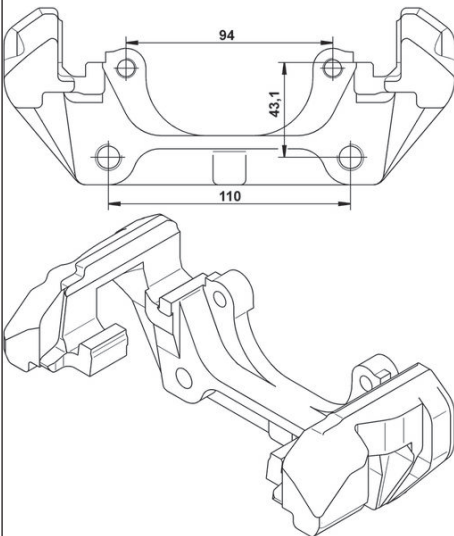

11.8170-0407.1

260114

Halter, Bremssattel

Bremssystem: ATE

MERCEDES-BENZ

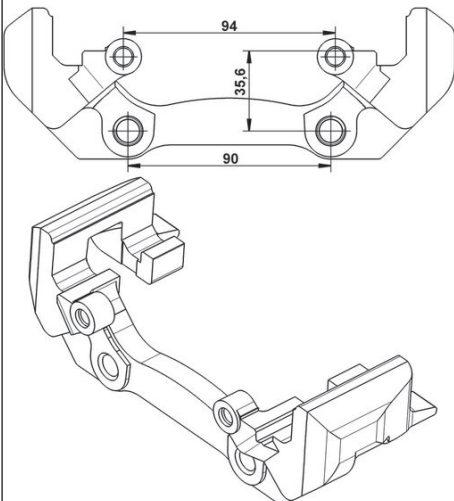

11.8170-0510.1 260111

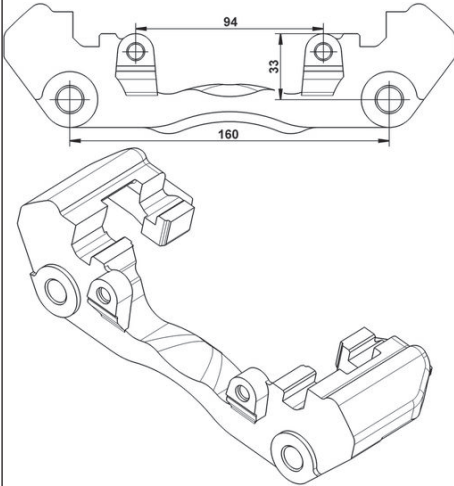

Halter, Bremssattel

Bremssystem: ATE

MERCEDES-BENZ, VW

11.8170-0530.1 260115

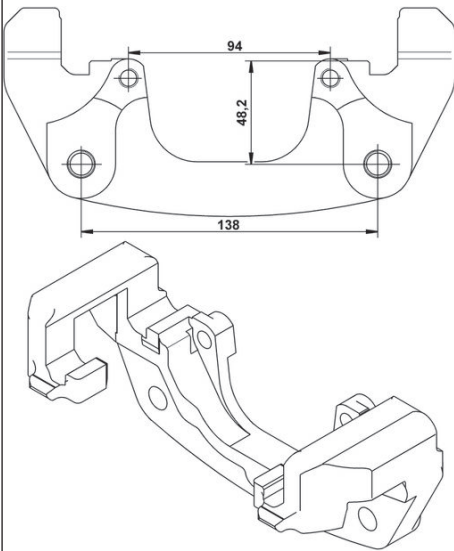

Halter, Bremssattel

Bremssystem: ATE

BMW

11.8170-0584.1 260105

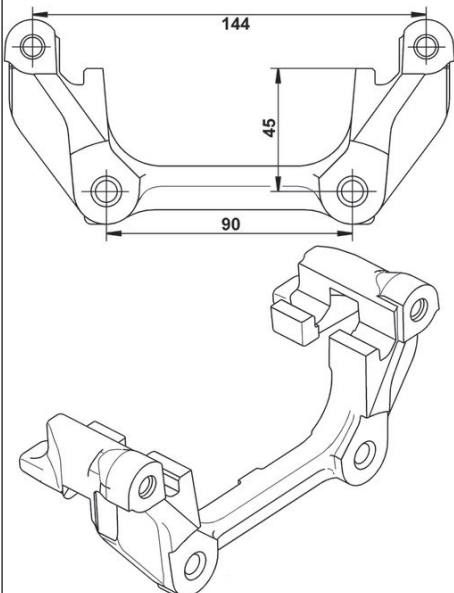

Halter, Bremssattel

Bremssystem: ATE

MINI

11.8170-0600.1

260141

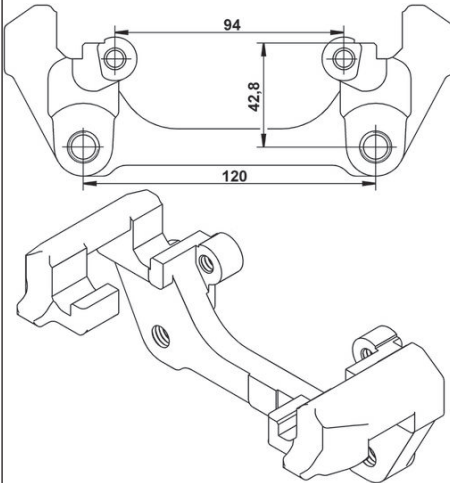

Halter, Bremssattel

Bremssystem: ATE

MINI

11.8170-0611.1

260116

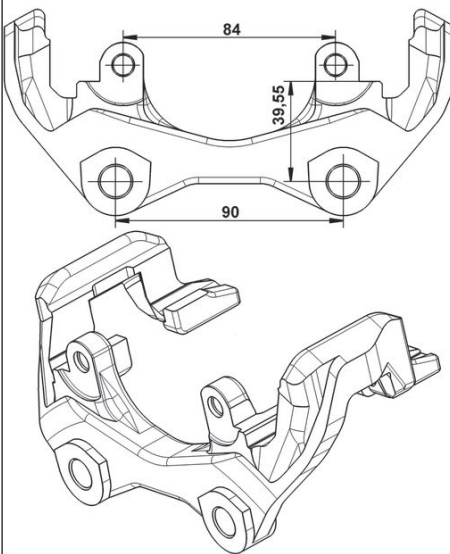

Halter, Bremssattel

Bremssystem: ATE

MERCEDES-BENZ

11.8170-0633.1

260117

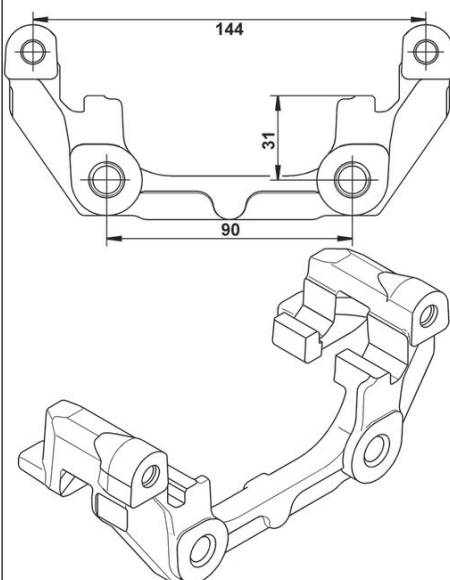

Halter, Bremssattel

Bremssystem: ATE

OPEL, SAAB, VAUXHALL

11.8170-0675.1

260118

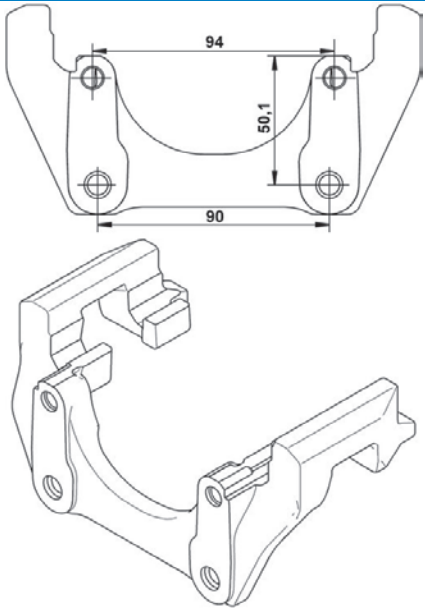

Halter, Bremssattel

Bremssystem: ATE

VOLVO

11.8170-0729.1

260107

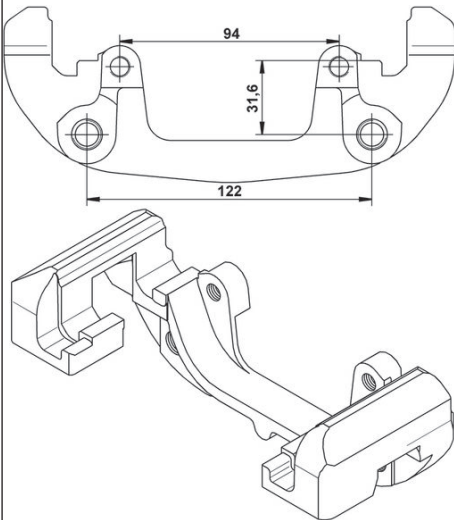

Halter, Bremssattel

Bremssystem: ATE

BMW

11.8170-0730.1

260108

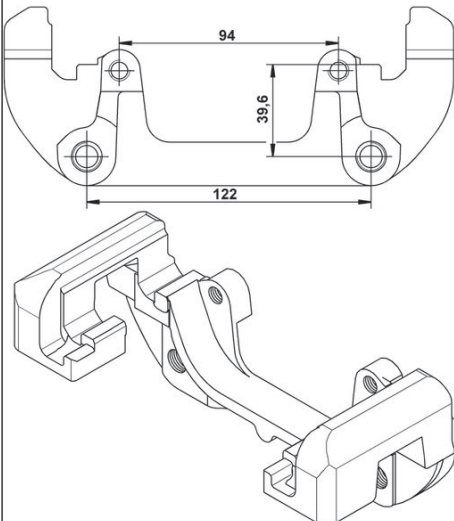

Halter, Bremssattel

Bremssystem: ATE

BMW

11.8170-0755.1

260119

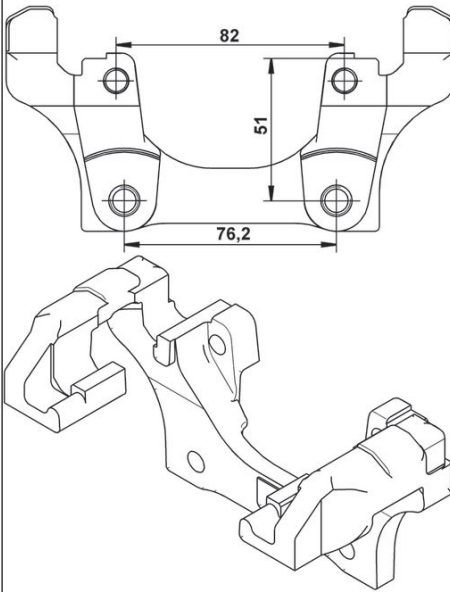

Halter, Bremssattel

Bremssystem: ATE

BMW

11.8170-0872.1

260121

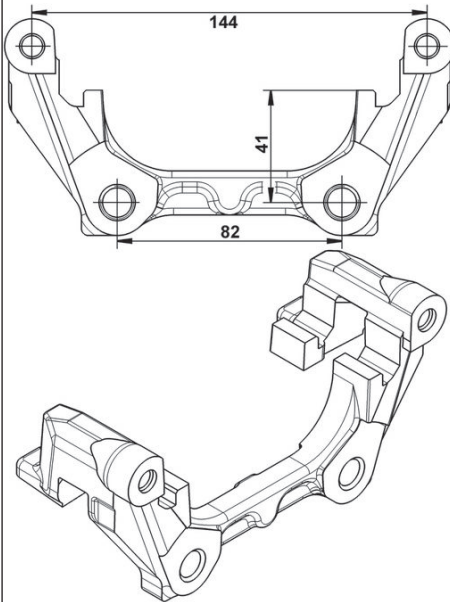

Halter, Bremssattel

Bremssystem: ATE

RENAULT

11.8170-0955.1

260109

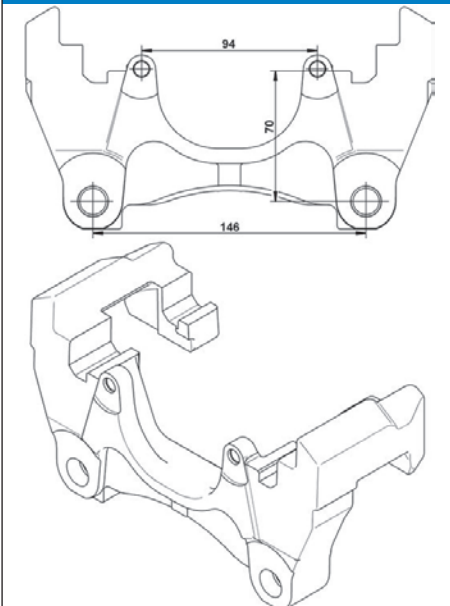

Halter, Bremssattel

Bremssystem: ATE

VW

11.8170-0983.1

260122

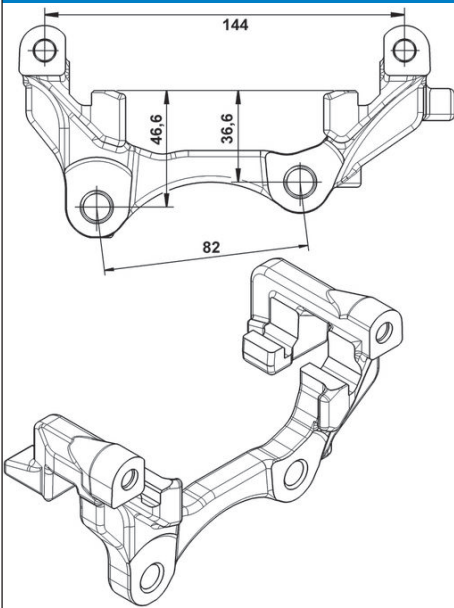

Halter, Bremssattel

Bremssystem: ATE

RENAULT

11.8170-1105.1

260112

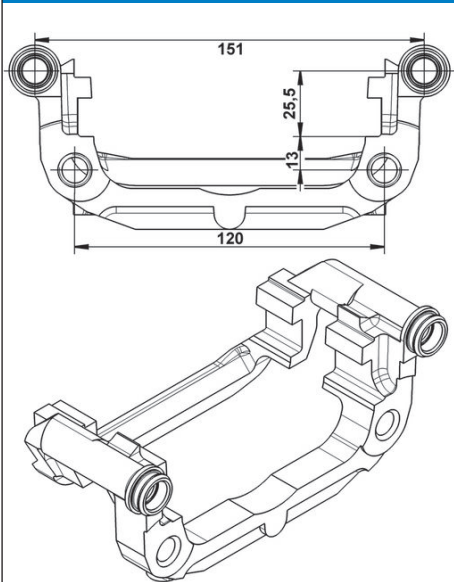

Halter, Bremssattel

Bremssystem: ATE

CHEVROLET, OPEL, VAUXHALL

11.8170-1106.1

260113

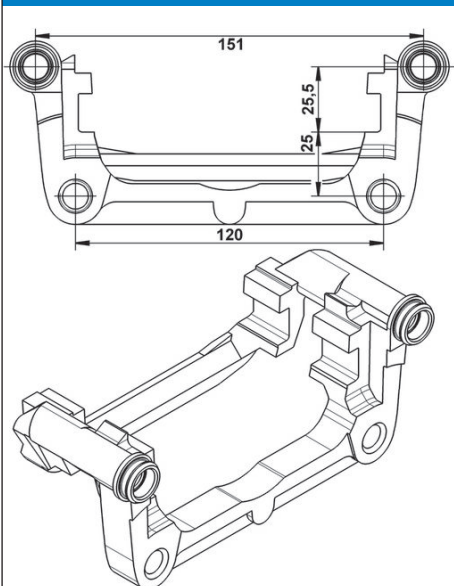

Halter, Bremssattel

Bremssystem: ATE

CHEVROLET, OPEL, VAUXHALL

11.8171-0008.1**990049****Führungsbolzen, Bremssattel**

Durchmesser [mm]: 12

Länge [mm]: 54,9

Bremssystem: ATE

ABARTH, ALFA ROMEO, AUDI, BMW, CHEVROLET, CHRYSLER, CITROËN, CUPRA, DACIA, DAEWOO, DS, FIAT, FORD, HONDA, JAGUAR, JEEP, LANCIA, LAND ROVER, MAZDA, MERCEDES-BENZ, MINI, NISSAN, OPEL, PEUGEOT, POLESTAR, RENAULT, ROVER, SAAB, SEAT, SKODA, TOYOTA, VAUXHALL, VOLVO, VW

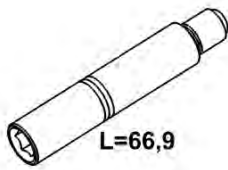
11.8171-0067.1**250153****Führungsbolzen, Bremssattel**

Durchmesser [mm]: 12

Länge [mm]: 66,9

Bremssystem: ATE

AUDI, BMW, MERCEDES-BENZ, SEAT, VOLVO, VW

11.8171-0072.1**250154****Führungsbolzen, Bremssattel**

Durchmesser [mm]: 12

Länge [mm]: 48,7

Bremssystem: ATE

MERCEDES-BENZ

11.8171-0096.1**250155****Führungsbolzen, Bremssattel**

Durchmesser [mm]: 16

Länge [mm]: 54,9

Bremssystem: ATE

AUDI, BMW, FORD, JAGUAR, LAND ROVER, MERCEDES-BENZ, VOLVO, VW

11.9282-1001.3**250159****Stellelement, Feststellbremse Bremssattel**

Ergänzungsartikel/Ergänzende Info: mit Dichtung

Betriebsart: elektrisch

Ergänzungsartikel/Ergänzende Info 2: + S

Bremssystem: ATE

AUDI, CUPRA, SEAT, SKODA, VW

11.9282-1002.3**250160****Stellelement, Feststellbremse Bremssattel**

Ergänzungsartikel/Ergänzende Info: mit Dichtung

Betriebsart: elektrisch

Ergänzungsartikel/Ergänzende Info 2: + S

Bremssystem: ATE

AUDI, CUPRA, SEAT, SKODA, VW**11.9347-7001.2****220473****Bremssattel**

Bremssattelausführung:

paarige Artikelnummer: 11.9347-7002.2

MAPP-Code vorhanden:

Bremssystem: ATE

Kolbendurchmesser [mm]: 34

Ergänzungsartikel/Ergänzende Info: - Halter

Artikelnummer des empfohlenen Zubehörs: 11.0101-5407.2 / 11.8116-0340.1 / 11.8170-0584.1 / 11.8171-0008.1

MINI**11.9347-7002.2****220474****Bremssattel**

Bremssattelausführung:

paarige Artikelnummer: 11.9347-7001.2

MAPP-Code vorhanden:

Bremssystem: ATE

Kolbendurchmesser [mm]: 34

Ergänzungsartikel/Ergänzende Info: - Halter

Artikelnummer des empfohlenen Zubehörs: 11.0101-5407.2 / 11.8116-0340.1 / 11.8170-0584.1 / 11.8171-0008.1

MINI**11.9571-9835.2****220427****Bremssattel**

Bremssattelausführung:

paarige Artikelnummer: 11.9571-9836.2

MAPP-Code vorhanden:

Bremssystem: ATE

Kolbendurchmesser [mm]: 57

Ergänzungsartikel/Ergänzende Info: - Halter

Artikelnummer des empfohlenen Zubehörs: 11.0101-5409.2 / 11.0230-0451.1 / 11.0441-5704.2 / 11.8116-0143.1 / 11.8116-0347.2 / 11.8171-0008.1

AUDI, SEAT, SKODA, VW

11.9571-9836.2**220428****Bremssattel**

Bremssattelausführung:

paarige Artikelnummer: 11.9571-9835.2

MAPP-Code vorhanden:

Bremssystem: ATE

Kolbendurchmesser [mm]: 57

Ergänzungsartikel/Ergänzende Info: - Halter

Artikelnummer des empfohlenen Zubehörs: 11.0101-5409.2 / 11.0230-0451.1 / 11.0441-5704.2 / 11.8116-0143.1 / 11.8116-0347.2 / 11.8171-0008.1

AUDI, SEAT, SKODA, VW**11.9606-9959.2****220729****Bremssattel**

Bremssattelausführung:

paarige Artikelnummer: 11.9606-9960.2

MAPP-Code vorhanden:

Bremssystem: ATE

Kolbendurchmesser [mm]: 60

Ergänzungsartikel/Ergänzende Info: - Halter

Artikelnummer des empfohlenen Zubehörs: 11.0101-6006.2 / 11.8116-0366.2 / 11.8171-0008.1 / 11.8171-0067.1

VOLVO**11.9606-9972.2****220590****Bremssattel**

Bremssattelausführung:

paarige Artikelnummer: 11.9606-9971.2

MAPP-Code vorhanden:

Bremssystem: ATE

Kolbendurchmesser [mm]: 60

Ergänzungsartikel/Ergänzende Info: - Halter

Artikelnummer des empfohlenen Zubehörs: 11.0101-5407.2 / 11.0441-6008.2 / 11.8116-0345.2 / 11.8171-0008.1

OPEL, SAAB, VAUXHALL**13.8190-0242.1****990124****Schraube, Bremssattel**

Schrauben-/Mutterausführung: selbstsichernd

Gewindemaß: M12x1,5

Länge [mm]: 45

DIN/ISO: 28 765

Schlüsselweite 1 [mm]: 19

Schraubenkopf-/Mutterprofil: Außensechskant

MERCEDES-BENZ

13.8190-0330.1**990134****Schraube, Bremssattel**

Schrauben-/Mutterausführung: selbstsichernd

Gewindemaß: M12x1,5

Länge [mm]: 35

Schlüsselweite 1 [mm]: 18

Schraubenkopf-/Mutterprofil: Außensechskant

MERCEDES-BENZ**24.0101-3004.2****260042****Zubehörsatz, Bremssattel**

Bremssystem: TRW

HONDA**24.0101-3401.2****260043****Zubehörsatz, Bremssattel**

Bremssystem: TRW

AUDI, OPEL, VAUXHALL, VW**24.0101-3601.2****260044****Zubehörsatz, Bremssattel**

Bremssystem: TRW

AUDI, PEUGEOT**24.0101-3802.2****260100****Zubehörsatz, Bremssattel**

Bremssystem: TRW

CITROËN, LANCIA, MERCEDES-BENZ, PEUGEOT, SUZUKI

24.0101-3803.2 260101



Zubehörsatz, Bremssattel

Bremssystem: TRW

AUDI, CITROËN, MERCEDES-BENZ, MINI, OPEL, PEUGEOT, RENAULT, SKODA, VAUXHALL, VW

24.0101-4301.2 260047



Zubehörsatz, Bremssattel

Bremssystem: TRW

AUDI, FIAT, LANCIA, VW

24.0101-4804.2 260050



Zubehörsatz, Bremssattel

Bremssystem: TRW

CITROËN, FIAT, PEUGEOT

24.0101-4806.2 260052



Zubehörsatz, Bremssattel

Bremssystem: TRW

RENAULT

24.0101-4807.2 260053



Zubehörsatz, Bremssattel

Bremssystem: TRW

RENAULT

24.0101-5401.2 260059



Zubehörsatz, Bremssattel

Bremssystem: BDX

FORD

24.0101-5407.2 260140



Zubehörsatz, Bremssattel

DACIA, RENAULT

24.0102-4801.2 260085



Führungshülzensatz, Bremssattel

Ergänzungsartikel/Ergänzende Info 2: mit Bremssattelschrauben

Bremssystem: ATE

SEAT, VW

24.0102-4803.2 260086



Führungshülzensatz, Bremssattel

Ergänzungsartikel/Ergänzende Info 2: mit Bremssattelschrauben

Bremssystem: ATE

SEAT, VW

24.0460-0601.5 241605



 Bremssattel

Bremssattelausführung:

paarige Artikelnummer: 24.0460-0602.5

MAPP-Code vorhanden:

Bremssystem: ATE

Kolbendurchmesser [mm]: 44

Austauschteil:

Ergänzungsartikel/Ergänzende Info: - Halter

FORD, FORD USA

24.0460-0602.5

241606

**Bremssattel**

Bremssattelausführung:

paarige Artikelnummer: 24.0460-0601.5

MAPP-Code vorhanden:

Bremssystem: ATE

Kolbendurchmesser [mm]: 44

Austauschteil:

Ergänzungsartikel/Ergänzende Info: - Halter

FORD, FORD USA

24.0530-0001.5

241269

**Bremssattelachssatz**

Bremssattelausführung: ALU

MAPP-Code vorhanden:

Bremssystem: TRW

Kolbendurchmesser [mm]: 34

Austauschteil:

Ergänzungsartikel/Ergänzende Info: + Halter

Ergänzungsartikel/Ergänzende Info 2: mit Bremsbelägen

OPEL, VAUXHALL

24.1253-0010.3

331066

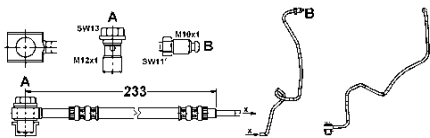
**Bremsschlauch**

Gewindemaß: M12x1

Länge [mm]: 233

MAPP-Code vorhanden:

Ergänzungsartikel/Ergänzende Info: mit Rohrleitung

Außengewinde [mm]: M10x1

Schlüsselweite 1 [mm]: 11

Ergänzungsartikel/Ergänzende Info 2: mit Hohlschraube

AUDI, SEAT, SKODA, VW

24.1253-0020.3

331067

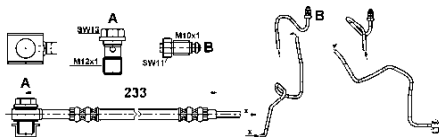
**Bremsschlauch**

Gewindemaß: M12x1

Länge [mm]: 233

MAPP-Code vorhanden:

Ergänzungsartikel/Ergänzende Info: mit Rohrleitung

Außengewinde [mm]: M10x1

Schlüsselweite 1 [mm]: 11

Ergänzungsartikel/Ergänzende Info 2: mit Hohlschraube

AUDI, SEAT, SKODA, VW

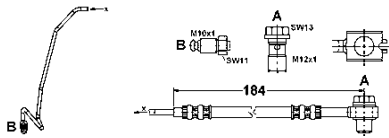
24.1253-0030.3**331126****Bremsschlauch**

Gewindemaß: M12x1

Länge [mm]: 184

MAPP-Code vorhanden:

Ergänzungsartikel/Ergänzende Info: mit Rohrleitung

Außengewinde [mm]: M10x1

Schlüsselweite 1 [mm]: 11

Ergänzungsartikel/Ergänzende Info 2: mit Hohlsschraube

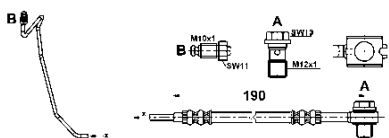
AUDI, SKODA, VW**24.1253-0040.3****331127****Bremsschlauch**

Gewindemaß: M12x1

Länge [mm]: 190

MAPP-Code vorhanden:

Ergänzungsartikel/Ergänzende Info: mit Rohrleitung

Außengewinde [mm]: M10x1

Schlüsselweite 1 [mm]: 11

Ergänzungsartikel/Ergänzende Info 2: mit Hohlsschraube

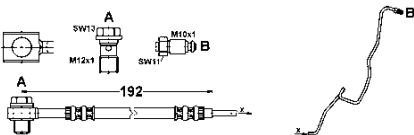
AUDI, SKODA, VW**24.1253-0050.3****331148****Bremsschlauch**

Gewindemaß: M12x1

Länge [mm]: 192

MAPP-Code vorhanden:

Ergänzungsartikel/Ergänzende Info: mit Rohrleitung

Außengewinde [mm]: M10x1

Schlüsselweite 1 [mm]: 11

Ergänzungsartikel/Ergänzende Info 2: mit Hohlsschraube

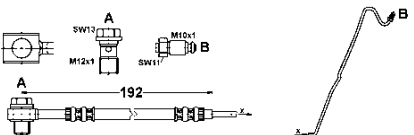
SEAT, SKODA, VW**24.1253-0060.3****331149****Bremsschlauch**

Gewindemaß: M12x1

Länge [mm]: 192

MAPP-Code vorhanden:

Ergänzungsartikel/Ergänzende Info: mit Rohrleitung

Außengewinde [mm]: M10x1

Schlüsselweite 1 [mm]: 11

Ergänzungsartikel/Ergänzende Info 2: mit Hohlsschraube

SEAT, SKODA, VW

24.1294-0010.3

331253

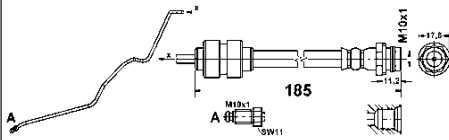
**Bremsschlauch**

Länge [mm]: 185

MAPP-Code vorhanden:

Ergänzungsartikel/Ergänzende Info: mit Rohrleitung

Innengewinde [mm]: M10x1

Außengewinde [mm]: M10x1

Schlüsselweite 1 [mm]: 11

Ergänzungsartikel/Ergänzende Info 2: Stahlflex

FORD

24.1294-0011.3

331254

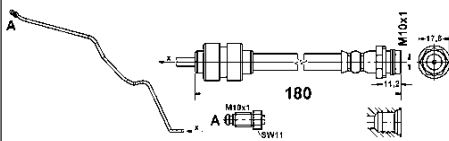
**Bremsschlauch**

Länge [mm]: 180

MAPP-Code vorhanden:

Ergänzungsartikel/Ergänzende Info: mit Rohrleitung

Innengewinde [mm]: M10x1

Außengewinde [mm]: M10x1

Schlüsselweite 1 [mm]: 11

Ergänzungsartikel/Ergänzende Info 2: Stahlflex

FORD

24.1294-0014.3

331448

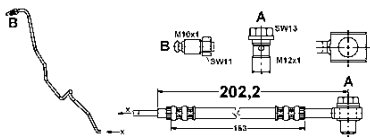
**Bremsschlauch**

Gewindemaß: M12x1

Länge [mm]: 202,2

MAPP-Code vorhanden:

Ergänzungsartikel/Ergänzende Info: mit Rohrleitung

Außengewinde [mm]: M10x1

Schlüsselweite 1 [mm]: 11

Ergänzungsartikel/Ergänzende Info 2: mit Hohlschraube

AUDI, SEAT, VW

24.1294-0015.3

331449

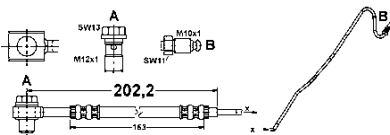
**Bremsschlauch**

Gewindemaß: M12x1

Länge [mm]: 202,2

MAPP-Code vorhanden:

Ergänzungsartikel/Ergänzende Info: mit Rohrleitung

Außengewinde [mm]: M10x1

Schlüsselweite 1 [mm]: 11

Ergänzungsartikel/Ergänzende Info 2: mit Hohlschraube

AUDI, SEAT, VW

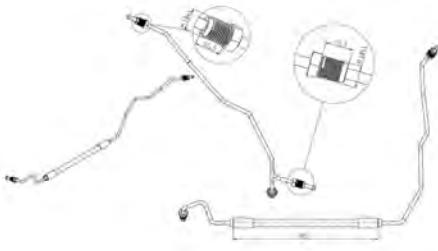
24.1294-0016.3**331687****Bremsschlauch**

Schlüsselweite: 11

Außengewinde 1 [mm]: M10x1

Außengewinde 2 [mm]: M10x1

Ergänzungsartikel/Ergänzende Info: mit Rohrleitung

Länge [mm]: 195

paarige Artikelnummer: 24.1294-0021.3

MAPP-Code vorhanden:

RENAULT**24.1294-0017.3****331712****Bremsschlauch**

Schlüsselweite: 11

Außengewinde 1 [mm]: M10x1

Außengewinde 2 [mm]: M10x1

Ergänzungsartikel/Ergänzende Info: mit Rohrleitung

Länge [mm]: 195

paarige Artikelnummer: 24.1294-0022.3

MAPP-Code vorhanden:

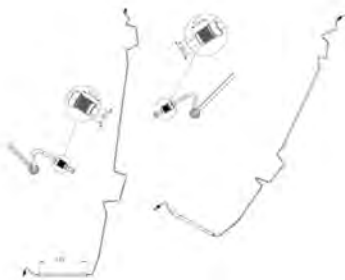
RENAULT**24.1294-0018.3****331713****Bremsschlauch**

Schlüsselweite: 11

Außengewinde 1 [mm]: M10x1

Außengewinde 2 [mm]: M10x1

Ergänzungsartikel/Ergänzende Info: mit Rohrleitung

Länge [mm]: 195

MAPP-Code vorhanden:

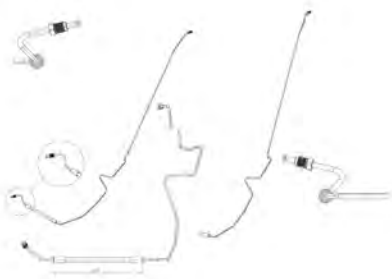
RENAULT**24.1294-0019.3****331714****Bremsschlauch**

Schlüsselweite: 11

Außengewinde 1 [mm]: M10x1

Außengewinde 2 [mm]: M10x1

Ergänzungsartikel/Ergänzende Info: mit Rohrleitung

Länge [mm]: 195

MAPP-Code vorhanden:

RENAULT

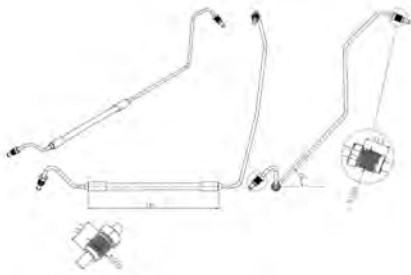
24.1294-0020.3**331715****Bremsschlauch**

Schlüsselweite: 11

Außengewinde 1 [mm]: M10x1

Außengewinde 2 [mm]: M10x1

Ergänzungsartikel/Ergänzende Info: mit Rohrleitung

Länge [mm]: 195

MAPP-Code vorhanden:

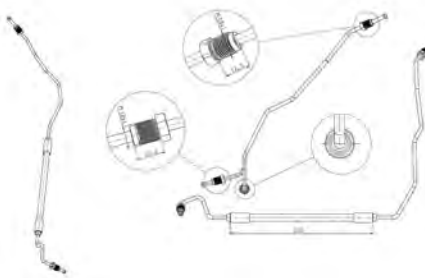
RENAULT**24.1294-0021.3****331688****Bremsschlauch**

Schlüsselweite: 11

Außengewinde 1 [mm]: M10x1

Außengewinde 2 [mm]: M10x1

Ergänzungsartikel/Ergänzende Info: mit Rohrleitung

Länge [mm]: 195

paarige Artikelnummer: 24.1294-0016.3

MAPP-Code vorhanden:

RENAULT**24.1294-0022.3****331699****Bremsschlauch**

Schlüsselweite: 11

Außengewinde 1 [mm]: M10x1

Außengewinde 2 [mm]: M10x1

Ergänzungsartikel/Ergänzende Info: mit Rohrleitung

Länge [mm]: 195

paarige Artikelnummer: 24.1294-0017.3

MAPP-Code vorhanden:

RENAULT**24.3281-1701.5****240433****Bremssattel**

Bremssattelausführung:

paarige Artikelnummer: 24.3281-1702.5

Bremssystem: TRW

Kolbendurchmesser [mm]: 28

Austauschteil:

Ergänzungsartikel/Ergänzende Info: - Halter

MERCEDES-BENZ

24.3281-1702.5**240434****Bremssattel**

Bremssattelausführung:

paarige Artikelnummer: 24.3281-1701.5

Bremssystem: TRW

Kolbendurchmesser [mm]: 28

Austauschteil:

Ergänzungsartikel/Ergänzende Info: - Halter

MERCEDES-BENZ**24.3301-1701.5****240858****Bremssattel**

Bremssattelausführung:

paarige Artikelnummer: 24.3301-1702.5

Bremssystem: TRW

Kolbendurchmesser [mm]: 30

Austauschteil:

Ergänzungsartikel/Ergänzende Info: - Halter

MERCEDES-BENZ**24.3301-1702.5****240859****Bremssattel**

Bremssattelausführung:

paarige Artikelnummer: 24.3301-1701.5

Bremssystem: TRW

Kolbendurchmesser [mm]: 30

Austauschteil:

Ergänzungsartikel/Ergänzende Info: - Halter

MERCEDES-BENZ**24.3301-1703.5****240860****Bremssattel**

Bremssattelausführung:

paarige Artikelnummer: 24.3301-1704.5

Bremssystem: TRW

Kolbendurchmesser [mm]: 30

Austauschteil:

Ergänzungsartikel/Ergänzende Info: - Halter

MERCEDES-BENZ

24.3301-1704.5**240861****Bremssattel**

Bremssattelausführung:

paarige Artikelnummer: 24.3301-1703.5

Bremssystem: TRW

Kolbendurchmesser [mm]: 30

Austauschteil:

Ergänzungsartikel/Ergänzende Info: - Halter

MERCEDES-BENZ**24.3301-1707.5****241167****Bremssattel**

Austauschteil:

Bremssattelausführung:

Ergänzungsartikel/Ergänzende Info: - Halter

paarige Artikelnummer: 24.3301-1708.5

Bremssystem: BOS

Kolbendurchmesser [mm]: 30

HYUNDAI**24.3301-1708.5****241168****Bremssattel**

Austauschteil:

Bremssattelausführung:

Ergänzungsartikel/Ergänzende Info: - Halter

paarige Artikelnummer: 24.3301-1707.5

Bremssystem: BOS

Kolbendurchmesser [mm]: 30

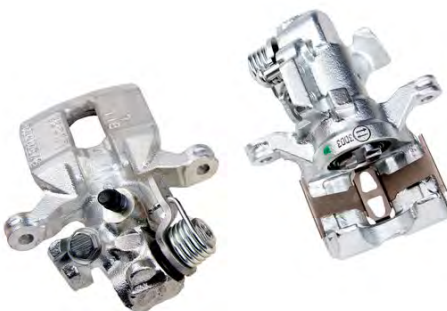
HYUNDAI**24.3304-1701.5****240113****Bremssattel**

Bremssattelausführung:

paarige Artikelnummer: 24.3304-1702.5

MAPP-Code vorhanden:

Bremssystem: TRW

Kolbendurchmesser [mm]: 30

Austauschteil:

Ergänzungsartikel/Ergänzende Info: - Halter

Artikelnummer des empfohlenen Zubehörs: 24.0101-3004.2

HONDA, ROVER

24.3304-1702.5**240114****Bremssattel**

Bremssattelausführung:

paarige Artikelnummer: 24.3304-1701.5

MAPP-Code vorhanden:

Bremssystem: TRW

Kolbendurchmesser [mm]: 30

Austauschteil:

Ergänzungsartikel/Ergänzende Info: - Halter

Artikelnummer des empfohlenen Zubehörs: 24.0101-3004.2

HONDA, ROVER**24.3304-1709.5****240359****Bremssattel**

Bremssattelausführung:

paarige Artikelnummer: 24.3304-1710.5

Bremssystem: AKE

Kolbendurchmesser [mm]: 30

Austauschteil:

Ergänzungsartikel/Ergänzende Info: - Halter

NISSAN**24.3304-1710.5****240360****Bremssattel**

Bremssattelausführung:

paarige Artikelnummer: 24.3304-1709.5

Bremssystem: AKE

Kolbendurchmesser [mm]: 30

Austauschteil:

Ergänzungsartikel/Ergänzende Info: - Halter

NISSAN**24.3304-1711.5****240395****Bremssattel**

Austauschteil:

Bremssattelausführung:

Ergänzungsartikel/Ergänzende Info: - Halter

paarige Artikelnummer: 24.3304-1712.5

Kolbendurchmesser [mm]: 30

HONDA

24.3304-1712.5**240396****Bremssattel**

Austauschteil:

Bremssattelausführung:

Ergänzungsartikel/Ergänzende Info: - Halter

paarige Artikelnummer: 24.3304-1711.5

Kolbendurchmesser [mm]: 30

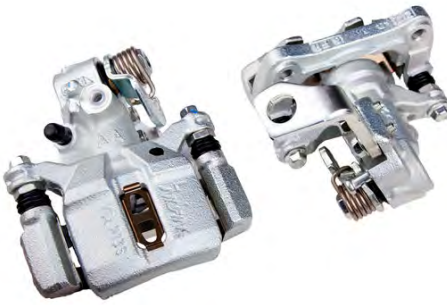
HONDA**24.3304-1713.5****241149****Bremssattel**

Austauschteil:

Bremssattelausführung: + FSB

Ergänzungsartikel/Ergänzende Info: + Halter

paarige Artikelnummer: 24.3304-1714.5

MAPP-Code vorhanden:

Kolbendurchmesser [mm]: 30

HONDA**24.3304-1716.5****240905****Bremssattel**

Austauschteil:

Bremssattelausführung:

Ergänzungsartikel/Ergänzende Info: - Halter

paarige Artikelnummer: 24.3304-1715.5

Bremssystem: TRW

Kolbendurchmesser [mm]: 30

TOYOTA**24.3304-1717.5****241249****Bremssattel**

Austauschteil:

Bremssattelausführung:

Ergänzungsartikel/Ergänzende Info: - Halter

paarige Artikelnummer: 24.3304-1718.5

Bremssystem: TRW

Kolbendurchmesser [mm]: 30

HONDA

24.3304-1718.5**241250****Bremssattel**

Austauschteil:

Bremssattelausführung:

Ergänzungsartikel/Ergänzende Info: - Halter

paarige Artikelnummer: 24.3304-1717.5

Bremssystem: TRW

Kolbendurchmesser [mm]: 30

HONDA**24.3304-1720.5****241622****Bremssattel**

Austauschteil:

Bremssattelausführung: + FSB

Ergänzungsartikel/Ergänzende Info: - Halter

paarige Artikelnummer: 24.3304-1719.5

MAPP-Code vorhanden:

Kolbendurchmesser [mm]: 30

HONDA**24.3306-1701.5****241421****Bremssattel**

Austauschteil:

Bremssattelausführung: Bremssattel (3-Kolben)

Ergänzungsartikel/Ergänzende Info: - Halter

Material: ALU

paarige Artikelnummer: 24.3306-1702.5

Kolbendurchmesser [mm]: 30

LADA**24.3306-1702.5****241422****Bremssattel**

Austauschteil:

Bremssattelausführung: Bremssattel (3-Kolben)

Ergänzungsartikel/Ergänzende Info: - Halter

Material: ALU

paarige Artikelnummer: 24.3306-1701.5

Kolbendurchmesser [mm]: 30

LADA

24.3321-1701.5 240906
 **Bremssattel**

Bremssattelausführung:
 paarige Artikelnummer: 24.3321-1702.5
 MAPP-Code vorhanden:
 Kolbendurchmesser [mm]: 32
 Austauschteil:
 Ergänzungsartikel/Ergänzende Info: - Halter

TOYOTA**24.3321-1702.5 240907**
 **Bremssattel**

Bremssattelausführung:
 paarige Artikelnummer: 24.3321-1701.5
 MAPP-Code vorhanden:
 Kolbendurchmesser [mm]: 32
 Austauschteil:
 Ergänzungsartikel/Ergänzende Info: - Halter

TOYOTA**24.3321-1703.5 241381**
 **Bremssattel**

Austauschteil:
 Bremssattelausführung:
 Ergänzungsartikel/Ergänzende Info: - Halter
 paarige Artikelnummer: 24.3321-1704.5
 MAPP-Code vorhanden:
 Kolbendurchmesser [mm]: 32

CHEVROLET, DAEWOO**24.3321-1704.5 241382**
 **Bremssattel**

Austauschteil:
 Bremssattelausführung:
 Ergänzungsartikel/Ergänzende Info: - Halter
 paarige Artikelnummer: 24.3321-1703.5
 MAPP-Code vorhanden:
 Kolbendurchmesser [mm]: 32

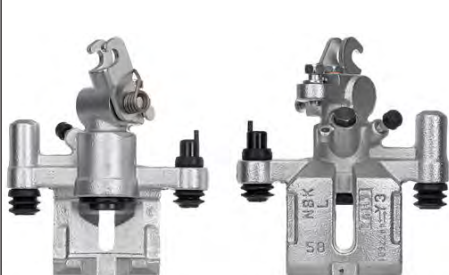
CHEVROLET, DAEWOO**24.3324-1701.5 241279**
 **Bremssattel**

Austauschteil:
 Bremssattelausführung:
 Ergänzungsartikel/Ergänzende Info: - Halter
 paarige Artikelnummer: 24.3324-1702.5
 Kolbendurchmesser [mm]: 32

MAZDA

24.3324-1702.5**241280****Bremssattel**

Austauschteil:

Bremssattelausführung:

Ergänzungsartikel/Ergänzende Info: - Halter

paarige Artikelnummer: 24.3324-1701.5

Kolbendurchmesser [mm]: 32

MAZDA**24.3331-0037.5****240547****Bremssattel**

Bremssattelausführung:

paarige Artikelnummer: 24.3331-0038.5

MAPP-Code vorhanden:

Bremssystem: ATE

Kolbendurchmesser [mm]: 33

Austauschteil:

Ergänzungsartikel/Ergänzende Info: - Halter

Artikelnummer des empfohlenen Zubehörs: 11.0441-3305.2

PEUGEOT**24.3331-0038.5****240548****Bremssattel**

Bremssattelausführung:

paarige Artikelnummer: 24.3331-0037.5

MAPP-Code vorhanden:

Bremssystem: ATE

Kolbendurchmesser [mm]: 33

Austauschteil:

Ergänzungsartikel/Ergänzende Info: - Halter

Artikelnummer des empfohlenen Zubehörs: 11.0441-3305.2

PEUGEOT**24.3331-0040.5****240662****Bremssattel**

Austauschteil:

Bremssattelausführung:

Ergänzungsartikel/Ergänzende Info: - Halter

paarige Artikelnummer: 24.3331-0039.5

Bremssystem: ATE

Kolbendurchmesser [mm]: 33

MERCEDES-BENZ

24.3331-1701.5**240543****Bremssattel**

Bremssattelausführung:

paarige Artikelnummer: 24.3331-1702.5

Bremssystem: BOS

Kolbendurchmesser [mm]: 33

Austauschteil:

Ergänzungsartikel/Ergänzende Info: - Halter

MERCEDES-BENZ**24.3331-1702.5****240544****Bremssattel**

Bremssattelausführung:

paarige Artikelnummer: 24.3331-1701.5

Bremssystem: BOS

Kolbendurchmesser [mm]: 33

Austauschteil:

Ergänzungsartikel/Ergänzende Info: - Halter

MERCEDES-BENZ**24.3341-1703.5****240443****Bremssattel**

Austauschteil:

Bremssattelausführung:

Ergänzungsartikel/Ergänzende Info: - Halter

paarige Artikelnummer: 24.3341-1704.5

Kolbendurchmesser [mm]: 34

TOYOTA**24.3341-1704.5****240444****Bremssattel**

Austauschteil:

Bremssattelausführung:

Ergänzungsartikel/Ergänzende Info: - Halter

paarige Artikelnummer: 24.3341-1703.5

Kolbendurchmesser [mm]: 34

TOYOTA**24.3341-1705.5****241070****Bremssattel**

Austauschteil:

Bremssattelausführung:

Ergänzungsartikel/Ergänzende Info: - Halter

paarige Artikelnummer: 24.3341-1706.5

Kolbendurchmesser [mm]: 34

HYUNDAI, KIA

24.3341-1706.5

241071

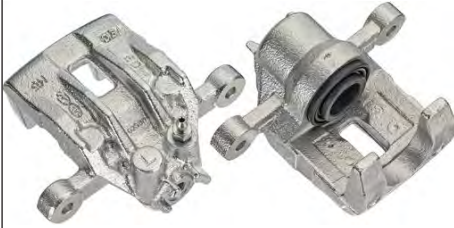

Bremssattel

Austauschteil:

Bremssattelausführung:

Ergänzungsartikel/Ergänzende Info: - Halter

paarige Artikelnummer: 24.3341-1705.5

Kolbendurchmesser [mm]: 34

HYUNDAI, KIA

24.3341-1707.5

240996



Bremssattel

Austauschteil:

Bremssattelausführung:

Ergänzungsartikel/Ergänzende Info: - Halter

paarige Artikelnummer: 24.3341-1708.5

Kolbendurchmesser [mm]: 34

HYUNDAI, KIA

24.3341-1708.5

240997



Bremssattel

Austauschteil:

Bremssattelausführung:

Ergänzungsartikel/Ergänzende Info: - Halter

paarige Artikelnummer: 24.3341-1707.5

Kolbendurchmesser [mm]: 34

HYUNDAI, KIA

24.3341-1711.5

241175



Bremssattel

Austauschteil:

Bremssattelausführung:

Ergänzungsartikel/Ergänzende Info: - Halter

paarige Artikelnummer: 24.3341-1712.5

Kolbendurchmesser [mm]: 34

HYUNDAI

24.3341-1712.5

241176



Bremssattel

Austauschteil:

Bremssattelausführung:

Ergänzungsartikel/Ergänzende Info: - Halter

paarige Artikelnummer: 24.3341-1711.5

Kolbendurchmesser [mm]: 34

HYUNDAI

24.3344-1703.5**240117****Bremssattel**

Bremssattelausführung:

Material: GG

paarige Artikelnummer: 24.3344-1704.5

MAPP-Code vorhanden:

Bremssystem: TRW

Kolbendurchmesser [mm]: 34

Austauschteil:

Ergänzungsartikel/Ergänzende Info: - Halter

Artikelnummer des empfohlenen Zubehörs: 24.0101-3601.2

ALFA ROMEO, FIAT**24.3344-1704.5****240118****Bremssattel**

Bremssattelausführung:

Material: GG

paarige Artikelnummer: 24.3344-1703.5

MAPP-Code vorhanden:

Bremssystem: TRW

Kolbendurchmesser [mm]: 34

Austauschteil:

Ergänzungsartikel/Ergänzende Info: - Halter

Artikelnummer des empfohlenen Zubehörs: 24.0101-3601.2

ALFA ROMEO, FIAT**24.3344-1705.5****240273****Bremssattel**

Bremssattelausführung:

paarige Artikelnummer: 24.3344-1706.5

Bremssystem: TRW

Kolbendurchmesser [mm]: 34

Austauschteil:

Ergänzungsartikel/Ergänzende Info: - Halter

FORD**24.3344-1706.5****240274****Bremssattel**

Bremssattelausführung:

paarige Artikelnummer: 24.3344-1705.5

Bremssystem: TRW

Kolbendurchmesser [mm]: 34

Austauschteil:

Ergänzungsartikel/Ergänzende Info: - Halter

FORD

24.3344-1707.5**240808****Bremssattel**

Bremssattelausführung:

paarige Artikelnummer: 24.3344-1708.5

MAPP-Code vorhanden:

Bremssystem: TRW

Kolbendurchmesser [mm]: 34

Austauschteil:

Ergänzungsartikel/Ergänzende Info: - Halter

RENAULT**24.3344-1708.5****240809****Bremssattel**

Bremssattelausführung:

paarige Artikelnummer: 24.3344-1707.5

MAPP-Code vorhanden:

Bremssystem: TRW

Kolbendurchmesser [mm]: 34

Austauschteil:

Ergänzungsartikel/Ergänzende Info: - Halter

RENAULT**24.3344-1709.5****240810****Bremssattel**

Bremssattelausführung:

paarige Artikelnummer: 24.3344-1710.5

MAPP-Code vorhanden:

Bremssystem: TRW

Kolbendurchmesser [mm]: 34

Austauschteil:

Ergänzungsartikel/Ergänzende Info: - Halter

AUDI, SEAT, VW**24.3344-1710.5****240811****Bremssattel**

Bremssattelausführung:

paarige Artikelnummer: 24.3344-1709.5

MAPP-Code vorhanden:

Bremssystem: TRW

Kolbendurchmesser [mm]: 34

Austauschteil:

Ergänzungsartikel/Ergänzende Info: - Halter

AUDI, SEAT, VW

24.3344-1711.5**240894****Bremssattel**

Bremssattelausführung:

paarige Artikelnummer: 24.3344-1712.5

MAPP-Code vorhanden:

Bremssystem: TRW

Kolbendurchmesser [mm]: 34

Austauschteil:

Ergänzungsartikel/Ergänzende Info: - Halter

SEAT, VW**24.3344-1712.5****240895****Bremssattel**

Bremssattelausführung:

paarige Artikelnummer: 24.3344-1711.5

MAPP-Code vorhanden:

Bremssystem: TRW

Kolbendurchmesser [mm]: 34

Ergänzungsartikel/Ergänzende Info: - Halter

SEAT, VW**24.3344-1713.5****240812****Bremssattel**

Bremssattelausführung:

paarige Artikelnummer: 24.3344-1714.5

MAPP-Code vorhanden:

Bremssystem: TRW

Kolbendurchmesser [mm]: 34

Austauschteil:

Ergänzungsartikel/Ergänzende Info: - Halter

OPEL, VAUXHALL**24.3344-1714.5****240813****Bremssattel**

Bremssattelausführung:

paarige Artikelnummer: 24.3344-1713.5

MAPP-Code vorhanden:

Bremssystem: TRW

Kolbendurchmesser [mm]: 34

Austauschteil:

Ergänzungsartikel/Ergänzende Info: - Halter

OPEL, VAUXHALL

24.3344-1717.5

240341



Bremssattel

Bremssattelausführung:

paarige Artikelnummer: 24.3344-1718.5

Bremssystem: TRW

Kolbendurchmesser [mm]: 34

Austauschteil:

Ergänzungsartikel/Ergänzende Info: - Halter

NISSAN

24.3344-1718.5

240342



Bremssattel

Bremssattelausführung:

paarige Artikelnummer: 24.3344-1717.5

Bremssystem: TRW

Kolbendurchmesser [mm]: 34

Austauschteil:

Ergänzungsartikel/Ergänzende Info: - Halter

NISSAN

24.3344-1719.5

240343



Bremssattel

Austauschteil:

Bremssattelausführung:

Ergänzungsartikel/Ergänzende Info: - Halter

paarige Artikelnummer: 24.3344-1720.5

Kolbendurchmesser [mm]: 34

NISSAN

24.3344-1720.5

240344



Bremssattel

Austauschteil:

Bremssattelausführung:

Ergänzungsartikel/Ergänzende Info: - Halter

paarige Artikelnummer: 24.3344-1719.5

Kolbendurchmesser [mm]: 34

NISSAN

24.3344-1723.5**240425****Bremssattel**

Bremssattelausführung:

paarige Artikelnummer: 24.3344-1724.5

Bremssystem: TRW

Kolbendurchmesser [mm]: 34

Austauschteil:

Ergänzungsartikel/Ergänzende Info: - Halter

NISSAN**24.3344-1724.5****240426****Bremssattel**

Bremssattelausführung:

paarige Artikelnummer: 24.3344-1723.5

Bremssystem: TRW

Kolbendurchmesser [mm]: 34

Austauschteil:

Ergänzungsartikel/Ergänzende Info: - Halter

NISSAN**24.3344-1725.5****240862****Bremssattel**

Bremssattelausführung:

paarige Artikelnummer: 24.3344-1726.5

Bremssystem: TRW

Kolbendurchmesser [mm]: 34

Austauschteil:

Ergänzungsartikel/Ergänzende Info: - Halter

NISSAN, SMART**24.3344-1726.5****240863****Bremssattel**

Bremssattelausführung:

paarige Artikelnummer: 24.3344-1725.5

Bremssystem: TRW

Kolbendurchmesser [mm]: 34

Austauschteil:

Ergänzungsartikel/Ergänzende Info: - Halter

NISSAN, SMART

24.3344-1727.5**240776****Bremssattel**

Austauschteil:

Bremssattelausführung:

Ergänzungsartikel/Ergänzende Info: - Halter

paarige Artikelnummer: 24.3344-1728.5

Kolbendurchmesser [mm]: 34

HYUNDAI, KIA**24.3344-1728.5****240777****Bremssattel**

Austauschteil:

Bremssattelausführung:

Ergänzungsartikel/Ergänzende Info: - Halter

paarige Artikelnummer: 24.3344-1727.5

Kolbendurchmesser [mm]: 34

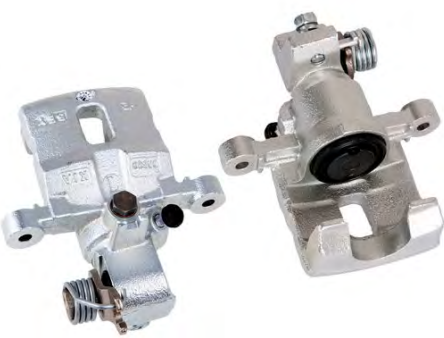
HYUNDAI, KIA**24.3344-1729.5****240972****Bremssattel**

Austauschteil:

Bremssattelausführung:

Ergänzungsartikel/Ergänzende Info: - Halter

paarige Artikelnummer: 24.3344-1730.5

Kolbendurchmesser [mm]: 34

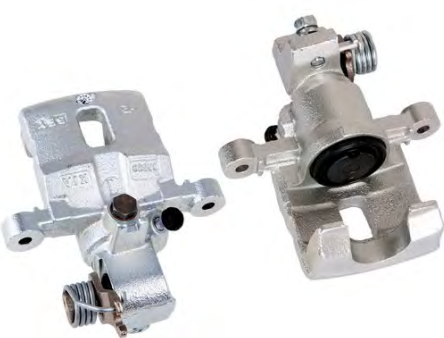
KIA**24.3344-1730.5****240973****Bremssattel**

Austauschteil:

Bremssattelausführung:

Ergänzungsartikel/Ergänzende Info: - Halter

paarige Artikelnummer: 24.3344-1729.5

Kolbendurchmesser [mm]: 34

KIA**24.3344-1735.5****241287****Bremssattel**

Austauschteil:

+ FSB

Ergänzungsartikel/Ergänzende Info: - Halter

paarige Artikelnummer: 24.3344-1736.5

Bremsystem: Mobis

Kolbendurchmesser [mm]: 34

HYUNDAI

24.3344-1736.5**241288****Bremssattel**

Austauschteil:

+ FSB

Ergänzungsartikel/Ergänzende Info: - Halter

paarige Artikelnummer: 24.3344-1735.5

Bremssystem: Mobis

Kolbendurchmesser [mm]: 34

HYUNDAI**24.3344-1739.5****241371****Bremssattel**

Austauschteil:

+ FSB

Ergänzungsartikel/Ergänzende Info: - Halter

paarige Artikelnummer: 24.3344-1740.5

Kolbendurchmesser [mm]: 34

HYUNDAI, KIA**24.3344-1740.5****241372****Bremssattel**

Austauschteil:

+ FSB

Ergänzungsartikel/Ergänzende Info: - Halter

paarige Artikelnummer: 24.3344-1739.5

Kolbendurchmesser [mm]: 34

HYUNDAI, KIA**24.3344-1741.5****241409****Bremssattel**

Austauschteil:

+ FSB

Ergänzungsartikel/Ergänzende Info: - Halter

paarige Artikelnummer: 24.3344-1742.5

Kolbendurchmesser [mm]: 34

HONDA**24.3344-1742.5****241410****Bremssattel**

Austauschteil:

+ FSB

Ergänzungsartikel/Ergänzende Info: - Halter

paarige Artikelnummer: 24.3344-1741.5

Kolbendurchmesser [mm]: 34

HONDA

24.3344-1743.5

241447

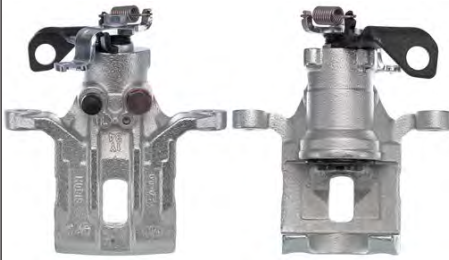

Bremssattel

Austauschteil:

+ FSB

Ergänzungsartikel/Ergänzende Info: - Halter

paarige Artikelnummer: 24.3344-1744.5

Kolbendurchmesser [mm]: 34

KIA

24.3344-1744.5

241448



Bremssattel

Austauschteil:

+ FSB

Ergänzungsartikel/Ergänzende Info: - Halter

paarige Artikelnummer: 24.3344-1743.5

Kolbendurchmesser [mm]: 34

KIA

24.3344-1745.5

241567



Bremssattel

Austauschteil:

Bremssattelausführung: + FSB

Ergänzungsartikel/Ergänzende Info: - Halter

paarige Artikelnummer: 24.3344-1746.5

Bremssystem: TRW

Kolbendurchmesser [mm]: 34

FORD

24.3344-1746.5

241568



Bremssattel

Austauschteil:

Bremssattelausführung: + FSB

Ergänzungsartikel/Ergänzende Info: - Halter

paarige Artikelnummer: 24.3344-1745.5

Bremssystem: TRW

Kolbendurchmesser [mm]: 34

FORD

24.3347-1703.5**240814****Bremssattel**

Bremssattelausführung:

paarige Artikelnummer: 24.3347-1704.5

MAPP-Code vorhanden:

Bremssystem: TRW

Kolbendurchmesser [mm]: 34

Austauschteil:

Ergänzungsartikel/Ergänzende Info: - Halter

RENAULT**24.3347-1704.5****240815****Bremssattel**

Bremssattelausführung:

paarige Artikelnummer: 24.3347-1703.5

MAPP-Code vorhanden:

Bremssystem: TRW

Kolbendurchmesser [mm]: 34

Austauschteil:

Ergänzungsartikel/Ergänzende Info: - Halter

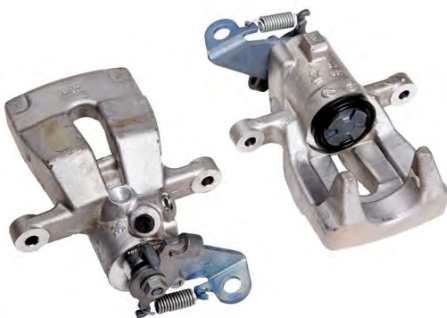
RENAULT**24.3347-1707.5****240896****Bremssattel**

Bremssattelausführung:

Material: ALU

paarige Artikelnummer: 24.3347-1708.5

MAPP-Code vorhanden:

Bremssystem: TRW

Kolbendurchmesser [mm]: 34

Austauschteil:

Ergänzungsartikel/Ergänzende Info: - Halter

RENAULT**24.3347-1708.5****240897****Bremssattel**

Bremssattelausführung:

Material: ALU

paarige Artikelnummer: 24.3347-1707.5

MAPP-Code vorhanden:

Bremssystem: TRW

Kolbendurchmesser [mm]: 34

Austauschteil:

Ergänzungsartikel/Ergänzende Info: - Halter

RENAULT

24.3347-1709.5**240846****Bremssattel**

Bremssattelausführung:

paarige Artikelnummer: 24.3347-1710.5

MAPP-Code vorhanden:

Bremssystem: TRW

Kolbendurchmesser [mm]: 34

Austauschteil:

Ergänzungsartikel/Ergänzende Info: - Halter

RENAULT**24.3347-1710.5****240847****Bremssattel**

Bremssattelausführung:

paarige Artikelnummer: 24.3347-1709.5

MAPP-Code vorhanden:

Bremssystem: TRW

Kolbendurchmesser [mm]: 34

Austauschteil:

Ergänzungsartikel/Ergänzende Info: - Halter

RENAULT**24.3347-1711.5****240699****Bremssattel**

Bremssattelausführung:

Material: ALU

paarige Artikelnummer: 24.3347-1712.5

Bremssystem: TRW

Kolbendurchmesser [mm]: 34

Austauschteil:

Ergänzungsartikel/Ergänzende Info: - Halter

OPEL, VAUXHALL**24.3347-1712.5****240700****Bremssattel**

Bremssattelausführung:

Material: ALU

paarige Artikelnummer: 24.3347-1711.5

Bremssystem: TRW

Kolbendurchmesser [mm]: 34

Austauschteil:

Ergänzungsartikel/Ergänzende Info: - Halter

OPEL, VAUXHALL

24.3347-1715.5

240719



Bremssattel

Bremssattelausführung:

Material: ALU

paarige Artikelnummer: 24.3347-1716.5

Bremssystem: TRW

Kolbendurchmesser [mm]: 34

Austauschteil:

Ergänzungsartikel/Ergänzende Info: - Halter

ABARTH, FIAT, LANCIA

24.3347-1716.5

240720



Bremssattel

Bremssattelausführung:

Material: ALU

paarige Artikelnummer: 24.3347-1715.5

Bremssystem: TRW

Kolbendurchmesser [mm]: 34

Austauschteil:

Ergänzungsartikel/Ergänzende Info: - Halter

ABARTH, FIAT, LANCIA

24.3347-1721.5

241499



Bremssattel

Austauschteil:

Bremssattelausführung:

Ergänzungsartikel/Ergänzende Info: - Halter

Material: ALU

paarige Artikelnummer: 24.3347-1722.5

Kolbendurchmesser [mm]: 34

KIA

24.3347-1722.5

241500



Bremssattel

Austauschteil:

Bremssattelausführung:

Ergänzungsartikel/Ergänzende Info: - Halter

Material: ALU

paarige Artikelnummer: 24.3347-1721.5

Kolbendurchmesser [mm]: 34

KIA

24.3347-1723.5**241539****Bremssattel**

Bremssattelausführung:

Material: ALU

paarige Artikelnummer: 24.3347-1724.5

Bremssystem: TOK

Kolbendurchmesser [mm]: 34

Austauschteil:

Ergänzungsartikel/Ergänzende Info: - Halter

SUBARU, TOYOTA**24.3347-1724.5****241540****Bremssattel**

Bremssattelausführung:

Material: ALU

paarige Artikelnummer: 24.3347-1723.5

Bremssystem: TOK

Kolbendurchmesser [mm]: 34

Austauschteil:

Ergänzungsartikel/Ergänzende Info: - Halter

SUBARU, TOYOTA**24.3347-7003.5****241094****Bremssattel**

Bremssattelausführung:

paarige Artikelnummer: 24.3347-7004.5

MAPP-Code vorhanden:

Bremssystem: ATE

Kolbendurchmesser [mm]: 34

Austauschteil:

Ergänzungsartikel/Ergänzende Info: - Halter

Artikelnummer des empfohlenen Zubehörs: 11.0101-5407.2 / 11.8116-0340.1 / 11.8170-0584.1 / 11.8171-0008.1

MINI**24.3347-7004.5****241095****Bremssattel**

Bremssattelausführung:

paarige Artikelnummer: 24.3347-7003.5

MAPP-Code vorhanden:

Bremssystem: ATE

Kolbendurchmesser [mm]: 34

Austauschteil:

Ergänzungsartikel/Ergänzende Info: - Halter

Artikelnummer des empfohlenen Zubehörs: 11.0101-5407.2 / 11.8116-0340.1 / 11.8170-0584.1 / 11.8171-0008.1

MINI

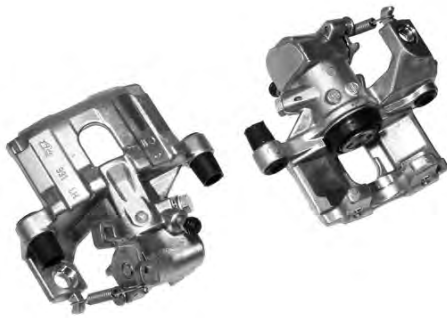
24.3347-7005.5**240998****Bremssattel**

Bremssattelausführung:

Material: ALU

paarige Artikelnummer: 24.3347-7006.5

MAPP-Code vorhanden:

Bremssystem: ATE

Kolbendurchmesser [mm]: 34

Austauschteil:

Ergänzungsartikel/Ergänzende Info: - Halter

Artikelnummer des empfohlenen Zubehörs: 11.0101-5407.2 / 11.8116-0340.1 / 11.8171-0008.1

DAIHATSU, TOYOTA**24.3347-7006.5****240999****Bremssattel**

Bremssattelausführung:

Material: ALU

paarige Artikelnummer: 24.3347-7005.5

MAPP-Code vorhanden:

Bremssystem: ATE

Kolbendurchmesser [mm]: 34

Austauschteil:

Ergänzungsartikel/Ergänzende Info: - Halter

Artikelnummer des empfohlenen Zubehörs: 11.0101-5407.2 / 11.8116-0340.1 / 11.8171-0008.1

DAIHATSU, TOYOTA**24.3351-1701.5****240725****Bremssattel**

Austauschteil:

Bremssattelausführung:

Ergänzungsartikel/Ergänzende Info: - Halter

paarige Artikelnummer: 24.3351-1702.5

Kolbendurchmesser [mm]: 35

NISSAN**24.3351-1702.5****240726****Bremssattel**

Austauschteil:

Bremssattelausführung:

Ergänzungsartikel/Ergänzende Info: - Halter

paarige Artikelnummer: 24.3351-1701.5

Kolbendurchmesser [mm]: 35

NISSAN

24.3351-1703.5**241191****Bremssattel**

Austauschteil:

Bremssattelausführung:

Ergänzungsartikel/Ergänzende Info: - Halter

paarige Artikelnummer: 24.3351-1704.5

Kolbendurchmesser [mm]: 35

CHRYSLER, CITROËN, JEEP, LANCIA, MITSUBISHI, PEUGEOT**24.3351-1704.5****241192****Bremssattel**

Austauschteil:

Bremssattelausführung:

Ergänzungsartikel/Ergänzende Info: - Halter

paarige Artikelnummer: 24.3351-1703.5

Kolbendurchmesser [mm]: 35

CHRYSLER, CITROËN, JEEP, LANCIA, MITSUBISHI, PEUGEOT**24.3351-1705.5****241351****Bremssattel**

Austauschteil:

Bremssattelausführung:

Ergänzungsartikel/Ergänzende Info: - Halter

paarige Artikelnummer: 24.3351-1706.5

Kolbendurchmesser [mm]: 35

CHEVROLET, DAEWOO**24.3351-1706.5****241352****Bremssattel**

Austauschteil:

Bremssattelausführung:

Ergänzungsartikel/Ergänzende Info: - Halter

paarige Artikelnummer: 24.3351-1705.5

Kolbendurchmesser [mm]: 35

CHEVROLET, DAEWOO**24.3351-1709.5****241451****Bremssattel**

Austauschteil:

Bremssattelausführung:

Ergänzungsartikel/Ergänzende Info: - Halter

paarige Artikelnummer: 24.3351-1710.5

Kolbendurchmesser [mm]: 35

NISSAN

24.3351-1710.5**241452****Bremssattel**

Austauschteil:

Bremssattelausführung:

Ergänzungsartikel/Ergänzende Info: - Halter

paarige Artikelnummer: 24.3351-1709.5

Kolbendurchmesser [mm]: 35

NISSAN**24.3354-1701.5****240347****Bremssattel**

Bremssattelausführung:

paarige Artikelnummer: 24.3354-1702.5

Bremssystem: AKE

Kolbendurchmesser [mm]: 35

Austauschteil:

Ergänzungsartikel/Ergänzende Info: - Halter

MAZDA**24.3354-1702.5****240348****Bremssattel**

Bremssattelausführung:

paarige Artikelnummer: 24.3354-1701.5

Bremssystem: AKE

Kolbendurchmesser [mm]: 35

Austauschteil:

Ergänzungsartikel/Ergänzende Info: - Halter

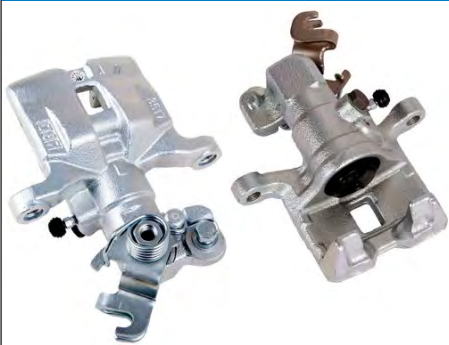
MAZDA**24.3354-1703.5****240603****Bremssattel**

Bremssattelausführung:

paarige Artikelnummer: 24.3354-1704.5

Bremssystem: AKE

Kolbendurchmesser [mm]: 35

Austauschteil:

Ergänzungsartikel/Ergänzende Info: - Halter

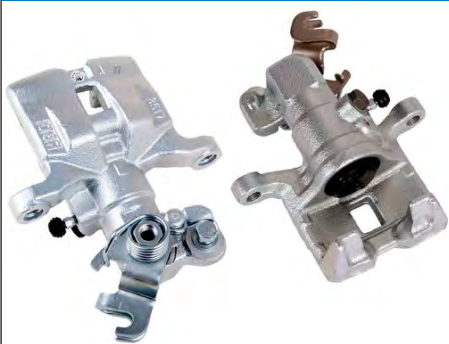
MAZDA**24.3354-1704.5****240604****Bremssattel**

Austauschteil:

Bremssattelausführung:

Ergänzungsartikel/Ergänzende Info: - Halter

paarige Artikelnummer: 24.3354-1703.5

Bremssystem: AKE

Kolbendurchmesser [mm]: 35

MAZDA

24.3361-9961.5**241000****Bremssattel**

Bremssattelausführung:

paarige Artikelnummer: 24.3361-9962.5

MAPP-Code vorhanden:

Bremssystem: ATE

Kolbendurchmesser [mm]: 36

Austauschteil:

Ergänzungsartikel/Ergänzende Info: - Halter

Artikelnummer des empfohlenen Zubehörs: 11.8116-0066.1

MG, ROVER**24.3361-9962.5****241001****Bremssattel**

Bremssattelausführung:

paarige Artikelnummer: 24.3361-9961.5

MAPP-Code vorhanden:

Bremssystem: ATE

Kolbendurchmesser [mm]: 36

Austauschteil:

Ergänzungsartikel/Ergänzende Info: - Halter

Artikelnummer des empfohlenen Zubehörs: 11.8116-0066.1

MG, ROVER**24.3361-9975.5****240541****Bremssattel**

Bremssattelausführung:

paarige Artikelnummer: 24.3361-9976.5

MAPP-Code vorhanden:

Bremssystem: ATE

Kolbendurchmesser [mm]: 36

Austauschteil:

Ergänzungsartikel/Ergänzende Info: - Halter

Artikelnummer des empfohlenen Zubehörs: 11.0101-5407.2 / 11.0441-3602.2 / 11.8116-0073.1 / 11.8171-0008.1

CITROËN, FIAT, LANCIA, PEUGEOT**24.3361-9976.5****240542****Bremssattel**

Bremssattelausführung:

paarige Artikelnummer: 24.3361-9975.5

MAPP-Code vorhanden:

Bremssystem: ATE

Kolbendurchmesser [mm]: 36

Austauschteil:

Ergänzungsartikel/Ergänzende Info: - Halter

Artikelnummer des empfohlenen Zubehörs: 11.0101-5407.2 / 11.0441-3602.2 / 11.8116-0073.1 / 11.8171-0008.1

CITROËN, FIAT, LANCIA, PEUGEOT

24.3364-1705.5**240311****Bremssattel**

Bremssattelausführung:

paarige Artikelnummer: 24.3364-1706.5

Bremssystem: BOS

Kolbendurchmesser [mm]: 36

Austauschteil:

Ergänzungsartikel/Ergänzende Info: - Halter

FORD**24.3364-1706.5****240312****Bremssattel**

Bremssattelausführung:

paarige Artikelnummer: 24.3364-1705.5

Bremssystem: BOS

Kolbendurchmesser [mm]: 36

Austauschteil:

Ergänzungsartikel/Ergänzende Info: - Halter

FORD**24.3364-1709.5****240828****Bremssattel**

Austauschteil:

Bremssattelausführung:

Ergänzungsartikel/Ergänzende Info: - Halter

paarige Artikelnummer: 24.3364-1710.5

Bremssystem: TRW

Kolbendurchmesser [mm]: 36

RENAULT**24.3364-1710.5****240829****Bremssattel**

Austauschteil:

Bremssattelausführung:

Ergänzungsartikel/Ergänzende Info: - Halter

paarige Artikelnummer: 24.3364-1709.5

Bremssystem: TRW

Kolbendurchmesser [mm]: 36

RENAULT

24.3364-1713.5

241251



Bremssattel

Austauschteil:

Bremssattelausführung: ALU

Ergänzungsartikel/Ergänzende Info: - Halter

paarige Artikelnummer: 24.3364-1714.5

Bremssystem: TRW

Kolbendurchmesser [mm]: 36

OPEL, VAUXHALL

24.3364-1714.5

241252



Bremssattel

Austauschteil:

Bremssattelausführung: ALU

Ergänzungsartikel/Ergänzende Info: - Halter

paarige Artikelnummer: 24.3364-1713.5

Bremssystem: TRW

Kolbendurchmesser [mm]: 36

OPEL, VAUXHALL

24.3364-1715.5

241329



Bremssattel

Austauschteil:

Bremssattelausführung: ALU

Ergänzungsartikel/Ergänzende Info: - Halter

paarige Artikelnummer: 24.3364-1716.5

Kolbendurchmesser [mm]: 36

TOYOTA

24.3364-1716.5

241330



Bremssattel

Austauschteil:

Bremssattelausführung: ALU

Ergänzungsartikel/Ergänzende Info: - Halter

paarige Artikelnummer: 24.3364-1715.5

Kolbendurchmesser [mm]: 36

TOYOTA

24.3367-0441.5**241373****Bremssattel**

Bremssattelausführung:

paarige Artikelnummer: 24.3367-0442.5

MAPP-Code vorhanden:

Bremssystem: ATE

Kolbendurchmesser [mm]: 36

Austauschteil:

Ergänzungsartikel/Ergänzende Info: - Halter

MAZDA**24.3367-0442.5****241374****Bremssattel**

Bremssattelausführung:

paarige Artikelnummer: 24.3367-0441.5

MAPP-Code vorhanden:

Bremssystem: ATE

Kolbendurchmesser [mm]: 36

Austauschteil:

Ergänzungsartikel/Ergänzende Info: - Halter

MAZDA**24.3367-1707.5****240898****Bremssattel**

Bremssattelausführung:

paarige Artikelnummer: 24.3367-1708.5

MAPP-Code vorhanden:

Bremssystem: TRW

Kolbendurchmesser [mm]: 36

Austauschteil:

Ergänzungsartikel/Ergänzende Info: - Halter

OPEL, VAUXHALL**24.3367-1708.5****240899****Bremssattel**

Bremssattelausführung:

paarige Artikelnummer: 24.3367-1707.5

MAPP-Code vorhanden:

Bremssystem: TRW

Kolbendurchmesser [mm]: 36

Austauschteil:

Ergänzungsartikel/Ergänzende Info: - Halter

OPEL, VAUXHALL

24.3367-1711.5

240864



Bremssattel

Bremssattelausführung:

paarige Artikelnummer: 24.3367-1712.5

Bremssystem: TRW

Kolbendurchmesser [mm]: 36

Austauschteil:

Ergänzungsartikel/Ergänzende Info: - Halter

MINI

24.3367-1712.5

240865



Bremssattel

Bremssattelausführung:

paarige Artikelnummer: 24.3367-1711.5

Bremssystem: TRW

Kolbendurchmesser [mm]: 36

Austauschteil:

Ergänzungsartikel/Ergänzende Info: - Halter

MINI

24.3367-1713.5

240900



Bremssattel

Bremssattelausführung:

paarige Artikelnummer: 24.3367-1714.5

MAPP-Code vorhanden:

Bremssystem: TRW

Kolbendurchmesser [mm]: 36

Austauschteil:

Ergänzungsartikel/Ergänzende Info: - Halter

OPEL, VAUXHALL

24.3367-1714.5

240901



Bremssattel

Bremssattelausführung:

paarige Artikelnummer: 24.3367-1713.5

MAPP-Code vorhanden:

Bremssystem: TRW

Kolbendurchmesser [mm]: 36

Austauschteil:

Ergänzungsartikel/Ergänzende Info: - Halter

OPEL, VAUXHALL

24.3367-1715.5**241291****Bremssattel**

Bremssattelausführung:

paarige Artikelnummer: 24.3367-1716.5

MAPP-Code vorhanden:

Bremssystem: BOS

Kolbendurchmesser [mm]: 36

Austauschteil:

Ergänzungsartikel/Ergänzende Info: - Halter

TOYOTA**24.3367-1716.5****241292****Bremssattel**

Bremssattelausführung:

paarige Artikelnummer: 24.3367-1715.5

MAPP-Code vorhanden:

Bremssystem: BOS

Kolbendurchmesser [mm]: 36

Austauschteil:

Ergänzungsartikel/Ergänzende Info: - Halter

TOYOTA**24.3367-1717.5****241405****Bremssattel**

Bremssattelausführung:

paarige Artikelnummer: 24.3367-1718.5

MAPP-Code vorhanden:

Bremssystem: BOS

Kolbendurchmesser [mm]: 36

Austauschteil:

Ergänzungsartikel/Ergänzende Info: - Halter

ABARTH, FIAT, OPEL, VAUXHALL**24.3367-1718.5****241406****Bremssattel**

Bremssattelausführung:

paarige Artikelnummer: 24.3367-1717.5

MAPP-Code vorhanden:

Bremssystem: BOS

Kolbendurchmesser [mm]: 36

Austauschteil:

Ergänzungsartikel/Ergänzende Info: - Halter

ABARTH, FIAT, OPEL, VAUXHALL

24.3367-1719.5**241545****Bremssattel**

Bremssattelausführung: + FSB

Material: ALU

paarige Artikelnummer: 24.3367-1720.5

Bremssystem: MAN

Kolbendurchmesser [mm]: 36

Austauschteil:

Ergänzungsartikel/Ergänzende Info: - Halter

MINI**24.3367-1720.5****241546****Bremssattel**

Bremssattelausführung: + FSB

Material: ALU

paarige Artikelnummer: 24.3367-1719.5

Bremssystem: MAN

Kolbendurchmesser [mm]: 36

Austauschteil:

Ergänzungsartikel/Ergänzende Info: - Halter

MINI**24.3367-1721.5****241591****Bremssattel**

Bremssattelausführung: + FSB

paarige Artikelnummer: 24.3367-1722.5

MAPP-Code vorhanden:

Bremssystem: TRW

Kolbendurchmesser [mm]: 36

Austauschteil:

Ergänzungsartikel/Ergänzende Info: - Halter

OPEL, VAUXHALL**24.3367-1722.5****241592****Bremssattel**

Bremssattelausführung: + FSB

paarige Artikelnummer: 24.3367-1721.5

MAPP-Code vorhanden:

Bremssystem: TRW

Kolbendurchmesser [mm]: 36

Austauschteil:

Ergänzungsartikel/Ergänzende Info: - Halter

OPEL, VAUXHALL

24.3367-7001.5**241074****Bremssattel**

Bremssattelausführung:

paarige Artikelnummer: 24.3367-7002.5

MAPP-Code vorhanden:

Bremssystem: ATE

Kolbendurchmesser [mm]: 36

Austauschteil:

Ergänzungsartikel/Ergänzende Info: - Halter

Artikelnummer des empfohlenen Zubehörs: 11.0101-5407.2 / 11.8116-0340.1 / 11.8171-0008.1

FORD**24.3367-7002.5****241075****Bremssattel**

Bremssattelausführung:

paarige Artikelnummer: 24.3367-7001.5

MAPP-Code vorhanden:

Bremssystem: ATE

Kolbendurchmesser [mm]: 36

Austauschteil:

Ergänzungsartikel/Ergänzende Info: - Halter

Artikelnummer des empfohlenen Zubehörs: 11.0101-5407.2 / 11.8116-0340.1 / 11.8171-0008.1

FORD**24.3367-7007.5****241475****Bremssattel**

Bremssattelausführung:

paarige Artikelnummer: 24.3367-7008.5

MAPP-Code vorhanden:

Bremssystem: ATE

Kolbendurchmesser [mm]: 36

Austauschteil:

Ergänzungsartikel/Ergänzende Info: - Halter

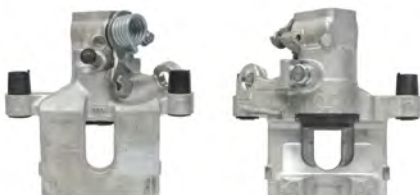
FORD**24.3367-7008.5****241476****Bremssattel**

Bremssattelausführung:

paarige Artikelnummer: 24.3367-7007.5

MAPP-Code vorhanden:

Bremssystem: ATE

Kolbendurchmesser [mm]: 36

Austauschteil:

Ergänzungsartikel/Ergänzende Info: - Halter

FORD

24.3381-1707.5

240986



Bremssattel

Bremssattelausführung:
paarige Artikelnummer: 24.3381-1708.5
MAPP-Code vorhanden:
Bremssystem: NIS
Kolbendurchmesser [mm]: 38
Austauschteil:
Ergänzungsartikel/Ergänzende Info: - Halter

HONDA

24.3381-1708.5

240987



Bremssattel

Bremssattelausführung:
paarige Artikelnummer: 24.3381-1707.5
MAPP-Code vorhanden:
Bremssystem: NIS
Kolbendurchmesser [mm]: 38
Austauschteil:
Ergänzungsartikel/Ergänzende Info: - Halter

HONDA

24.3381-1709.5

240982



Bremssattel

Austauschteil:
Bremssattelausführung:
Ergänzungsartikel/Ergänzende Info: - Halter
paarige Artikelnummer: 24.3381-1710.5
Bremssystem: BOS
Kolbendurchmesser [mm]: 38

MERCEDES-BENZ

24.3381-1710.5

240983



Bremssattel

Austauschteil:
Bremssattelausführung:
Ergänzungsartikel/Ergänzende Info: - Halter
paarige Artikelnummer: 24.3381-1709.5
Bremssystem: BOS
Kolbendurchmesser [mm]: 38

MERCEDES-BENZ

24.3381-1711.5**241253****Bremssattel**

Austauschteil:

Bremssattelausführung: GG

Ergänzungsartikel/Ergänzende Info: - Halter

paarige Artikelnummer: 24.3381-1712.5

Kolbendurchmesser [mm]: 38

CITROËN, MITSUBISHI, PEUGEOT**24.3381-1712.5****241254****Bremssattel**

Austauschteil:

Bremssattelausführung: GG

Ergänzungsartikel/Ergänzende Info: - Halter

paarige Artikelnummer: 24.3381-1711.5

Kolbendurchmesser [mm]: 38

CITROËN, MITSUBISHI, PEUGEOT**24.3381-1713.5****241255****Bremssattel**

Austauschteil:

Bremssattelausführung:

Ergänzungsartikel/Ergänzende Info: - Halter

paarige Artikelnummer: 24.3381-1714.5

Kolbendurchmesser [mm]: 38

SUBARU**24.3381-1714.5****241256****Bremssattel**

Austauschteil:

Bremssattelausführung:

Ergänzungsartikel/Ergänzende Info: - Halter

paarige Artikelnummer: 24.3381-1713.5

Kolbendurchmesser [mm]: 38

SUBARU**24.3381-1715.5****241319****Bremssattel**

Austauschteil:

Bremssattelausführung:

Ergänzungsartikel/Ergänzende Info: - Halter

paarige Artikelnummer: 24.3381-1716.5

Bremssystem: AKE

Kolbendurchmesser [mm]: 38

MITSUBISHI

24.3381-1716.5**241320****Bremssattel**

Austauschteil:

Bremssattelausführung:

Ergänzungsartikel/Ergänzende Info: - Halter

paarige Artikelnummer: 24.3381-1715.5

Bremssystem: AKE

Kolbendurchmesser [mm]: 38

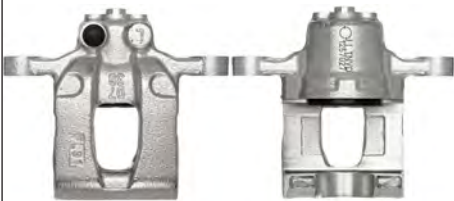
MITSUBISHI**24.3381-1717.5****241527****Bremssattel**

Austauschteil:

Bremssattelausführung:

Ergänzungsartikel/Ergänzende Info: - Halter

paarige Artikelnummer: 24.3381-1718.5

Kolbendurchmesser [mm]: 38

HYUNDAI, KIA**24.3381-1718.5****241528****Bremssattel**

Austauschteil:

Bremssattelausführung:

Ergänzungsartikel/Ergänzende Info: - Halter

paarige Artikelnummer: 24.3381-1717.5

Kolbendurchmesser [mm]: 38

HYUNDAI, KIA**24.3381-9953.5****240976****Bremssattel**

Bremssattelausführung:

paarige Artikelnummer: 24.3381-9954.5

MAPP-Code vorhanden:

Bremssystem: ATE

Kolbendurchmesser [mm]: 38

Austauschteil:

Ergänzungsartikel/Ergänzende Info: - Halter

Artikelnummer des empfohlenen Zubehörs: 11.8116-0340.1

MERCEDES-BENZ

24.3381-9954.5**240977****Bremssattel**

Bremssattelausführung:

paarige Artikelnummer: 24.3381-9953.5

MAPP-Code vorhanden:

Bremssystem: ATE

Kolbendurchmesser [mm]: 38

Austauschteil:

Ergänzungsartikel/Ergänzende Info: - Halter

Artikelnummer des empfohlenen Zubehörs: 11.8116-0340.1

MERCEDES-BENZ**24.3381-9957.5****240665****Bremssattel**

Austauschteil:

Bremssattelausführung:

Ergänzungsartikel/Ergänzende Info: - Halter

paarige Artikelnummer: 24.3381-9958.5

Bremssystem: ATE

Kolbendurchmesser [mm]: 38

SAAB**24.3381-9958.5****240666****Bremssattel**

Austauschteil:

Bremssattelausführung:

Ergänzungsartikel/Ergänzende Info: - Halter

paarige Artikelnummer: 24.3381-9957.5

Bremssystem: ATE

Kolbendurchmesser [mm]: 38

SAAB**24.3382-1705.5****241321****Bremssattel**

Bremssattelausführung:

paarige Artikelnummer: 24.3382-1706.5

MAPP-Code vorhanden:

Bremssystem: BOS

Kolbendurchmesser [mm]: 38

Austauschteil:

Ergänzungsartikel/Ergänzende Info: - Halter

RENAULT

24.3382-1706.5**241322****Bremssattel**

Bremssattelausführung:

paarige Artikelnummer: 24.3382-1705.5

MAPP-Code vorhanden:

Bremssystem: BOS

Kolbendurchmesser [mm]: 38

Austauschteil:

Ergänzungsartikel/Ergänzende Info: - Halter

RENAULT**24.3382-7001.5****241060****Bremssattel**

Bremssattelausführung:

paarige Artikelnummer: 24.3382-7002.5

MAPP-Code vorhanden:

Bremssystem: ATE

Kolbendurchmesser [mm]: 38

Austauschteil:

Ergänzungsartikel/Ergänzende Info: - Halter

CHEVROLET, OPEL, VAUXHALL**24.3382-7002.5****241061****Bremssattel**

Bremssattelausführung:

paarige Artikelnummer: 24.3382-7001.5

MAPP-Code vorhanden:

Bremssystem: ATE

Kolbendurchmesser [mm]: 38

Austauschteil:

Ergänzungsartikel/Ergänzende Info: - Halter

CHEVROLET, OPEL, VAUXHALL**24.3382-7003.5****241076****Bremssattel**

Bremssattelausführung:

paarige Artikelnummer: 24.3382-7004.5

MAPP-Code vorhanden:

Bremssystem: ATE

Kolbendurchmesser [mm]: 38

Austauschteil:

Ergänzungsartikel/Ergänzende Info: - Halter

Artikelnummer des empfohlenen Zubehörs: 11.0103-0001.2

CHEVROLET, OPEL, VAUXHALL

24.3382-7004.5**241077****Bremssattel**

Bremssattelausführung:

paarige Artikelnummer: 24.3382-7003.5

MAPP-Code vorhanden:

Bremssystem: ATE

Kolbendurchmesser [mm]: 38

Austauschteil:

Ergänzungsartikel/Ergänzende Info: - Halter

Artikelnummer des empfohlenen Zubehörs: 11.0103-0001.2

CHEVROLET, OPEL, VAUXHALL**24.3384-1601.5****240013****Bremssattel**

Bremssattelausführung:

paarige Artikelnummer: 24.3384-1602.5

MAPP-Code vorhanden:

Bremssystem: TRW

Kolbendurchmesser [mm]: 38

Austauschteil:

Ergänzungsartikel/Ergänzende Info: - Halter

Artikelnummer des empfohlenen Zubehörs: 24.0101-3601.2

AUDI**24.3384-1602.5****240014****Bremssattel**

Bremssattelausführung:

paarige Artikelnummer: 24.3384-1601.5

MAPP-Code vorhanden:

Bremssystem: TRW

Kolbendurchmesser [mm]: 38

Austauschteil:

Ergänzungsartikel/Ergänzende Info: - Halter

Artikelnummer des empfohlenen Zubehörs: 24.0101-3601.2

AUDI**24.3384-1707.5****240171****Bremssattel**

Bremssattelausführung:

paarige Artikelnummer: 24.3384-1708.5

MAPP-Code vorhanden:

Bremssystem: TRW

Kolbendurchmesser [mm]: 38

Austauschteil:

Ergänzungsartikel/Ergänzende Info: - Halter

Artikelnummer des empfohlenen Zubehörs: 11.0101-5403.2 / 24.0101-3601.2

FORD, SEAT, VW

24.3384-1708.5**240172****Bremssattel**

Bremssattelausführung:

paarige Artikelnummer: 24.3384-1707.5

MAPP-Code vorhanden:

Bremssystem: TRW

Kolbendurchmesser [mm]: 38

Austauschteil:

Ergänzungsartikel/Ergänzende Info: - Halter

Artikelnummer des empfohlenen Zubehörs: 11.0101-5403.2 / 24.0101-3601.2

FORD, SEAT, VW**24.3384-1709.5****240257****Bremssattel**

Bremssattelausführung:

paarige Artikelnummer: 24.3384-1710.5

Bremssystem: TRW

Kolbendurchmesser [mm]: 38

Austauschteil:

Ergänzungsartikel/Ergänzende Info: - Halter

AUDI**24.3384-1710.5****240258****Bremssattel**

Bremssattelausführung:

paarige Artikelnummer: 24.3384-1709.5

Bremssystem: TRW

Kolbendurchmesser [mm]: 38

Austauschteil:

Ergänzungsartikel/Ergänzende Info: - Halter

AUDI**24.3384-1713.5****240431****Bremssattel**

Bremssattelausführung:

paarige Artikelnummer: 24.3384-1714.5

Bremssystem: BOS

Kolbendurchmesser [mm]: 38

Austauschteil:

Ergänzungsartikel/Ergänzende Info: - Halter

FORD

24.3384-1714.5

240432



Bremssattel

Bremssattelausführung:

paarige Artikelnummer: 24.3384-1713.5

Bremssystem: BOS

Kolbendurchmesser [mm]: 38

Austauschteil:

Ergänzungsartikel/Ergänzende Info: - Halter

FORD

24.3384-1715.5

240265



Bremssattel

Bremssattelausführung:

paarige Artikelnummer: 24.3384-1716.5

Bremssystem: TRW

Kolbendurchmesser [mm]: 38

Austauschteil:

Ergänzungsartikel/Ergänzende Info: - Halter

FORD, SEAT, VW

24.3384-1716.5

240266



Bremssattel

Bremssattelausführung:

paarige Artikelnummer: 24.3384-1715.5

Bremssystem: TRW

Kolbendurchmesser [mm]: 38

Austauschteil:

Ergänzungsartikel/Ergänzende Info: - Halter

FORD, SEAT, VW

24.3384-1717.5

240267



Bremssattel

Bremssattelausführung:

paarige Artikelnummer: 24.3384-1718.5

Bremssystem: TRW

Kolbendurchmesser [mm]: 38

Austauschteil:

Ergänzungsartikel/Ergänzende Info: - Halter

VW

24.3384-1718.5**240268****Bremssattel**

Bremssattelausführung:

paarige Artikelnummer: 24.3384-1717.5

Bremssystem: TRW

Kolbendurchmesser [mm]: 38

Austauschteil:

Ergänzungsartikel/Ergänzende Info: - Halter

VW**24.3384-1719.5****240259****Bremssattel**

Bremssattelausführung:

paarige Artikelnummer: 24.3384-1720.5

Bremssystem: TRW

Kolbendurchmesser [mm]: 38

Austauschteil:

Ergänzungsartikel/Ergänzende Info: - Halter

AUDI**24.3384-1720.5****240260****Bremssattel**

Bremssattelausführung:

paarige Artikelnummer: 24.3384-1719.5

Bremssystem: TRW

Kolbendurchmesser [mm]: 38

Austauschteil:

Ergänzungsartikel/Ergänzende Info: - Halter

AUDI**24.3384-1721.5****240255****Bremssattel**

Bremssattelausführung:

paarige Artikelnummer: 24.3384-1722.5

Bremssystem: TRW

Kolbendurchmesser [mm]: 38

Austauschteil:

Ergänzungsartikel/Ergänzende Info: - Halter

VOLVO

24.3384-1722.5**240256****Bremssattel**

Bremssattelausführung:

paarige Artikelnummer: 24.3384-1721.5

Bremssystem: TRW

Kolbendurchmesser [mm]: 38

Austauschteil:

Ergänzungsartikel/Ergänzende Info: - Halter

VOLVO**24.3384-1723.5****240842****Bremssattel**

Bremssattelausführung:

paarige Artikelnummer: 24.3384-1724.5

Bremssystem: TRW

Kolbendurchmesser [mm]: 38

Austauschteil:

Ergänzungsartikel/Ergänzende Info: - Halter

AUDI, SEAT, SKODA, VW**24.3384-1724.5****240843****Bremssattel**

Bremssattelausführung:

paarige Artikelnummer: 24.3384-1723.5

Bremssystem: TRW

Kolbendurchmesser [mm]: 38

Austauschteil:

Ergänzungsartikel/Ergänzende Info: - Halter

AUDI, SEAT, SKODA, VW**24.3384-1725.5****240261****Bremssattel**

Bremssattelausführung:

paarige Artikelnummer: 24.3384-1726.5

Bremssystem: TRW

Kolbendurchmesser [mm]: 38

Austauschteil:

Ergänzungsartikel/Ergänzende Info: - Halter

AUDI

24.3384-1726.5**240262****Bremssattel**

Bremssattelausführung:

paarige Artikelnummer: 24.3384-1725.5

Bremssystem: TRW

Kolbendurchmesser [mm]: 38

Austauschteil:

Ergänzungsartikel/Ergänzende Info: - Halter

AUDI**24.3384-1729.5****240816****Bremssattel**

Bremssattelausführung:

paarige Artikelnummer: 24.3384-1730.5

MAPP-Code vorhanden:

Bremssystem: TRW

Kolbendurchmesser [mm]: 38

Austauschteil:

Ergänzungsartikel/Ergänzende Info: - Halter

AUDI, SEAT, SKODA, VW**24.3384-1730.5****240817****Bremssattel**

Bremssattelausführung:

paarige Artikelnummer: 24.3384-1729.5

MAPP-Code vorhanden:

Bremssystem: TRW

Kolbendurchmesser [mm]: 38

Austauschteil:

Ergänzungsartikel/Ergänzende Info: - Halter

AUDI, SEAT, SKODA, VW**24.3384-1731.5****240818****Bremssattel**

Bremssattelausführung:

paarige Artikelnummer: 24.3384-1732.5

MAPP-Code vorhanden:

Bremssystem: TRW

Kolbendurchmesser [mm]: 38

Austauschteil:

Ergänzungsartikel/Ergänzende Info: - Halter

AUDI, SKODA, VW

24.3384-1732.5**240819****Bremssattel**

Bremssattelausführung:

paarige Artikelnummer: 24.3384-1731.5

MAPP-Code vorhanden:

Bremssystem: TRW

Kolbendurchmesser [mm]: 38

Austauschteil:

Ergänzungsartikel/Ergänzende Info: - Halter

AUDI, SKODA, VW**24.3384-1735.5****240822****Bremssattel**

Bremssattelausführung:

paarige Artikelnummer: 24.3384-1736.5

MAPP-Code vorhanden:

Bremssystem: TRW

Kolbendurchmesser [mm]: 38

Austauschteil:

Ergänzungsartikel/Ergänzende Info: - Halter

AUDI, SEAT**24.3384-1736.5****240823****Bremssattel**

Bremssattelausführung:

paarige Artikelnummer: 24.3384-1735.5

MAPP-Code vorhanden:

Bremssystem: TRW

Kolbendurchmesser [mm]: 38

Austauschteil:

Ergänzungsartikel/Ergänzende Info: - Halter

AUDI, SEAT**24.3384-1737.5****240301****Bremssattel**

Bremssattelausführung:

paarige Artikelnummer: 24.3384-1738.5

Bremssystem: TRW

Kolbendurchmesser [mm]: 38

Austauschteil:

Ergänzungsartikel/Ergänzende Info: - Halter

SEAT, VW

24.3384-1738.5**240302****Bremssattel**

Bremssattelausführung:

paarige Artikelnummer: 24.3384-1737.5

Bremssystem: TRW

Kolbendurchmesser [mm]: 38

Austauschteil:

Ergänzungsartikel/Ergänzende Info: - Halter

SEAT, VW**24.3384-1739.5****240866****Bremssattel**

Austauschteil:

Bremssattelausführung: ALU

Ergänzungsartikel/Ergänzende Info: - Halter

paarige Artikelnummer: 24.3384-1740.5

Bremssystem: BOS

Kolbendurchmesser [mm]: 38

CITROËN, PEUGEOT**24.3384-1740.5****240867****Bremssattel**

Austauschteil:

Bremssattelausführung: ALU

Ergänzungsartikel/Ergänzende Info: - Halter

paarige Artikelnummer: 24.3384-1739.5

Bremssystem: BOS

Kolbendurchmesser [mm]: 38

CITROËN, PEUGEOT**24.3384-1741.5****240924****Bremssattel**

Bremssattelausführung:

paarige Artikelnummer: 24.3384-1742.5

MAPP-Code vorhanden:

Bremssystem: TRW

Kolbendurchmesser [mm]: 38

Austauschteil:

Ergänzungsartikel/Ergänzende Info: - Halter

ALFA ROMEO, FIAT, LANCIA

24.3384-1742.5**240925****Bremssattel**

Bremssattelausführung:

paarige Artikelnummer: 24.3384-1741.5

MAPP-Code vorhanden:

Bremssystem: TRW

Kolbendurchmesser [mm]: 38

Austauschteil:

Ergänzungsartikel/Ergänzende Info: - Halter

ALFA ROMEO, FIAT, LANCIA**24.3384-1743.5****240319****Bremssattel**

Bremssattelausführung:

paarige Artikelnummer: 24.3384-1744.5

Bremssystem: TRW

Kolbendurchmesser [mm]: 38

Austauschteil:

Ergänzungsartikel/Ergänzende Info: - Halter

MITSUBISHI, VOLVO**24.3384-1744.5****240320****Bremssattel**

Bremssattelausführung:

paarige Artikelnummer: 24.3384-1743.5

Bremssystem: TRW

Kolbendurchmesser [mm]: 38

Austauschteil:

Ergänzungsartikel/Ergänzende Info: - Halter

MITSUBISHI, VOLVO**24.3384-1749.5****240345****Bremssattel**

Bremssattelausführung:

paarige Artikelnummer: 24.3384-1750.5

Bremssystem: TRW

Kolbendurchmesser [mm]: 38

Austauschteil:

Ergänzungsartikel/Ergänzende Info: - Halter

HONDA

24.3384-1750.5**240346****Bremssattel**

Bremssattelausführung:

paarige Artikelnummer: 24.3384-1749.5

Bremssystem: TRW

Kolbendurchmesser [mm]: 38

Austauschteil:

Ergänzungsartikel/Ergänzende Info: - Halter

HONDA**24.3384-1753.5****240824****Bremssattel**

Bremssattelausführung:

paarige Artikelnummer: 24.3384-1754.5

MAPP-Code vorhanden:

Bremssystem: TRW

Kolbendurchmesser [mm]: 38

Austauschteil:

Ergänzungsartikel/Ergänzende Info: - Halter

OPEL, VAUXHALL**24.3384-1754.5****240825****Bremssattel**

Bremssattelausführung:

paarige Artikelnummer: 24.3384-1753.5

MAPP-Code vorhanden:

Bremssystem: TRW

Kolbendurchmesser [mm]: 38

Austauschteil:

Ergänzungsartikel/Ergänzende Info: - Halter

OPEL, VAUXHALL**24.3384-1755.5****240886****Bremssattel**

Bremssattelausführung:

paarige Artikelnummer: 24.3384-1756.5

MAPP-Code vorhanden:

Bremssystem: TRW

Kolbendurchmesser [mm]: 38

Austauschteil:

Ergänzungsartikel/Ergänzende Info: - Halter

AUDI, SEAT, SKODA, VW

24.3384-1756.5**240887****Bremssattel**

Bremssattelausführung:

paarige Artikelnummer: 24.3384-1755.5

MAPP-Code vorhanden:

Bremssystem: TRW

Kolbendurchmesser [mm]: 38

Austauschteil:

Ergänzungsartikel/Ergänzende Info: - Halter

AUDI, SEAT, SKODA, VW**24.3384-1757.5****240473****Bremssattel**

Bremssattelausführung:

paarige Artikelnummer: 24.3384-1758.5

Bremssystem: BOS

Kolbendurchmesser [mm]: 38

Austauschteil:

Ergänzungsartikel/Ergänzende Info: - Halter

FORD**24.3384-1758.5****240474****Bremssattel**

Bremssattelausführung:

paarige Artikelnummer: 24.3384-1757.5

Bremssystem: BOS

Kolbendurchmesser [mm]: 38

Austauschteil:

Ergänzungsartikel/Ergänzende Info: - Halter

FORD**24.3384-1759.5****240800****Bremssattel**

Bremssattelausführung:

Material: ALU

paarige Artikelnummer: 24.3384-1760.5

Bremssystem: TRW

Kolbendurchmesser [mm]: 38

Austauschteil:

Ergänzungsartikel/Ergänzende Info: - Halter

SEAT, SKODA

24.3384-1760.5**240801****Bremssattel**

Bremssattelausführung: ALU

paarige Artikelnummer: 24.3384-1759.5

Bremssystem: TRW

Kolbendurchmesser [mm]: 38

Austauschteil:

Ergänzungsartikel/Ergänzende Info: - Halter

SEAT, SKODA**24.3384-1761.5****240850****Bremssattel**

Bremssattelausführung:

paarige Artikelnummer: 24.3384-1762.5

MAPP-Code vorhanden:

Bremssystem: TRW

Kolbendurchmesser [mm]: 38

Austauschteil:

Ergänzungsartikel/Ergänzende Info: - Halter

CITROËN, FIAT, LANCIA, PEUGEOT**24.3384-1762.5****240851****Bremssattel**

Bremssattelausführung:

paarige Artikelnummer: 24.3384-1761.5

MAPP-Code vorhanden:

Bremssystem: TRW

Kolbendurchmesser [mm]: 38

Austauschteil:

Ergänzungsartikel/Ergänzende Info: - Halter

CITROËN, FIAT, LANCIA, PEUGEOT**24.3384-1767.5****240421****Bremssattel**

Austauschteil:

Bremssattelausführung:

Ergänzungsartikel/Ergänzende Info: - Halter

paarige Artikelnummer: 24.3384-1768.5

Bremssystem: BOS

Kolbendurchmesser [mm]: 38

FORD

24.3384-1768.5**240422****Bremssattel**

Austauschteil:

Bremssattelausführung:

Ergänzungsartikel/Ergänzende Info: - Halter

paarige Artikelnummer: 24.3384-1767.5

Bremssystem: BOS

Kolbendurchmesser [mm]: 38

FORD**24.3384-1769.5****241151****Bremssattel**

Bremssattelausführung:

paarige Artikelnummer: 24.3384-1770.5

MAPP-Code vorhanden:

Bremssystem: TRW

Kolbendurchmesser [mm]: 38

Austauschteil:

Ergänzungsartikel/Ergänzende Info: - Halter

Artikelnummer des empfohlenen Zubehörs: 24.0101-3802.2

CITROËN**24.3384-1770.5****241152****Bremssattel**

Bremssattelausführung:

paarige Artikelnummer: 24.3384-1769.5

MAPP-Code vorhanden:

Bremssystem: TRW

Kolbendurchmesser [mm]: 38

Austauschteil:

Ergänzungsartikel/Ergänzende Info: - Halter

Artikelnummer des empfohlenen Zubehörs: 24.0101-3802.2

CITROËN**24.3384-1773.5****240615****Bremssattel**

Bremssattelausführung:

paarige Artikelnummer: 24.3384-1774.5

Bremssystem: TRW

Kolbendurchmesser [mm]: 38

Austauschteil:

Ergänzungsartikel/Ergänzende Info: - Halter

MERCEDES-BENZ, RENAULT

24.3384-1774.5**240616****Bremssattel**

Bremssattelausführung:

paarige Artikelnummer: 24.3384-1773.5

Bremssystem: TRW

Kolbendurchmesser [mm]: 38

Austauschteil:

Ergänzungsartikel/Ergänzende Info: - Halter

MERCEDES-BENZ, RENAULT**24.3384-1775.5****240711****Bremssattel**

Bremssattelausführung:

paarige Artikelnummer: 24.3384-1776.5

Bremssystem: TRW

Kolbendurchmesser [mm]: 38

Austauschteil:

Ergänzungsartikel/Ergänzende Info: - Halter

OPEL, VAUXHALL**24.3384-1776.5****240712****Bremssattel**

Bremssattelausführung:

paarige Artikelnummer: 24.3384-1775.5

Bremssystem: TRW

Kolbendurchmesser [mm]: 38

Austauschteil:

Ergänzungsartikel/Ergänzende Info: - Halter

OPEL, VAUXHALL**24.3384-1777.5****240988****Bremssattel**

Austauschteil:

Bremssattelausführung:

Ergänzungsartikel/Ergänzende Info: - Halter

paarige Artikelnummer: 24.3384-1778.5

Bremssystem: BOS

Kolbendurchmesser [mm]: 38

AUDI, SEAT, SKODA, VW

24.3384-1778.5

241002



Bremssattel

Austauschteil:
Bremssattelausführung:
Ergänzungsartikel/Ergänzende Info: - Halter
paarige Artikelnummer: 24.3384-1777.5
Bremssystem: BOS
Kolbendurchmesser [mm]: 38

AUDI, SEAT, SKODA, VW

24.3384-1779.5

241271



Bremssattel

Austauschteil:
Bremssattelausführung:
Ergänzungsartikel/Ergänzende Info: - Halter
paarige Artikelnummer: 24.3384-1780.5
Bremssystem: TRW
Kolbendurchmesser [mm]: 38

MAZDA

24.3384-1780.5

241272



Bremssattel

Austauschteil:
Bremssattelausführung:
Ergänzungsartikel/Ergänzende Info: - Halter
paarige Artikelnummer: 24.3384-1779.5
Bremssystem: TRW
Kolbendurchmesser [mm]: 38

MAZDA

24.3384-1781.5

241257



Bremssattel

Austauschteil:
Bremssattelausführung:
Ergänzungsartikel/Ergänzende Info: - Halter
paarige Artikelnummer: 24.3384-1782.5
Bremssystem: TRW
Kolbendurchmesser [mm]: 38

VW



24.3384-1782.5

241258



Bremssattel

Austauschteil:

Bremssattelausführung:

Ergänzungsartikel/Ergänzende Info: - Halter

paarige Artikelnummer: 24.3384-1781.5

Bremssystem: TRW

Kolbendurchmesser [mm]: 38

VW

24.3384-1783.5

241273

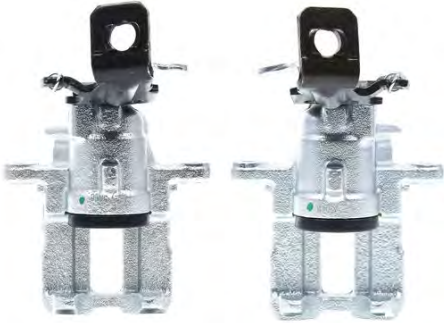

Bremssattel

Austauschteil:

Bremssattelausführung:

Ergänzungsartikel/Ergänzende Info: - Halter

paarige Artikelnummer: 24.3384-1784.5

Bremssystem: TRW

Kolbendurchmesser [mm]: 38

NISSAN

24.3384-1784.5

241274



Bremssattel

Austauschteil:

Bremssattelausführung:

Ergänzungsartikel/Ergänzende Info: - Halter

paarige Artikelnummer: 24.3384-1783.5

Bremssystem: TRW

Kolbendurchmesser [mm]: 38

NISSAN

24.3384-1787.5

241293



Bremssattel

Austauschteil:

Bremssattelausführung:

Ergänzungsartikel/Ergänzende Info: - Halter

paarige Artikelnummer: 24.3384-1788.5

Kolbendurchmesser [mm]: 38

ALFA ROMEO

24.3384-1788.5**241294****Bremssattel**

Austauschteil:

Bremssattelausführung:

Ergänzungsartikel/Ergänzende Info: - Halter

paarige Artikelnummer: 24.3384-1787.5

Kolbendurchmesser [mm]: 38

ALFA ROMEO**24.3384-1789.5****241295****Bremssattel**

Austauschteil:

Bremssattelausführung:

Ergänzungsartikel/Ergänzende Info: - Halter

paarige Artikelnummer: 24.3384-1790.5

Kolbendurchmesser [mm]: 38

TOYOTA**24.3384-1790.5****241296****Bremssattel**

Austauschteil:

Bremssattelausführung:

Ergänzungsartikel/Ergänzende Info: - Halter

paarige Artikelnummer: 24.3384-1789.5

Kolbendurchmesser [mm]: 38

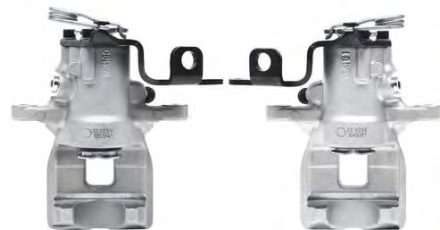
TOYOTA**24.3384-1791.5****241297****Bremssattel**

Austauschteil:

Bremssattelausführung:

Ergänzungsartikel/Ergänzende Info: - Halter

paarige Artikelnummer: 24.3384-1792.5

Kolbendurchmesser [mm]: 38

CITROËN**24.3384-1792.5****241298****Bremssattel**

Austauschteil:

Bremssattelausführung:

Ergänzungsartikel/Ergänzende Info: - Halter

paarige Artikelnummer: 24.3384-1791.5

Kolbendurchmesser [mm]: 38

CITROËN

24.3384-1795.5**241557****Bremssattel**

Bremssattelausführung:
 paarige Artikelnummer: 24.3384-1796.5
 Bremssystem: TRW
 Kolbendurchmesser [mm]: 38
 Bremssattelfarbe: rot
 Austauschteil:
 Ergänzungsartikel/Ergänzende Info: - Halter

AUDI, VW**24.3384-1796.5****241558****Bremssattel**

Bremssattelausführung:
 paarige Artikelnummer: 24.3384-1795.5
 Bremssystem: TRW
 Kolbendurchmesser [mm]: 38
 Bremssattelfarbe: rot
 Austauschteil:
 Ergänzungsartikel/Ergänzende Info: - Halter

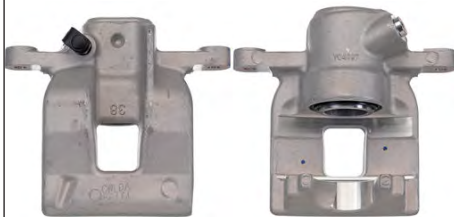
AUDI, VW**24.3386-1705.5****241407****Bremssattel**

Ausgleichteil:
 Bremssattelausführung:
 Ergänzungsartikel/Ergänzende Info: - Halter
 Material: ALU
 paarige Artikelnummer: 24.3386-1706.5
 Kolbendurchmesser [mm]: 38

TOYOTA**24.3386-1706.5****241408****Bremssattel**

Ausgleichteil:
 Bremssattelausführung:
 Ergänzungsartikel/Ergänzende Info: - Halter
 Material: ALU
 paarige Artikelnummer: 24.3386-1705.5
 Kolbendurchmesser [mm]: 38

TOYOTA

24.3386-9991.5**241003****Bremssattel**

Bremssattelausführung:

Material: ALU

paarige Artikelnummer: 24.3386-9992.5

MAPP-Code vorhanden:

Bremssystem: ATE

Kolbendurchmesser [mm]: 38

Austauschteil:

Ergänzungsartikel/Ergänzende Info: - Halter

Artikelnummer des empfohlenen Zubehörs: 11.8116-0340.1

MERCEDES-BENZ**24.3386-9992.5****241004****Bremssattel**

Bremssattelausführung:

Material: ALU

paarige Artikelnummer: 24.3386-9991.5

MAPP-Code vorhanden:

Bremssystem: ATE

Kolbendurchmesser [mm]: 38

Austauschteil:

Ergänzungsartikel/Ergänzende Info: - Halter

Artikelnummer des empfohlenen Zubehörs: 11.8116-0340.1

MERCEDES-BENZ**24.3387-1701.5****240826****Bremssattel**

Bremssattelausführung:

paarige Artikelnummer: 24.3387-1702.5

MAPP-Code vorhanden:

Bremssystem: TRW

Kolbendurchmesser [mm]: 38

Austauschteil:

Ergänzungsartikel/Ergänzende Info: - Halter

OPEL, VAUXHALL**24.3387-1702.5****240827****Bremssattel**

Bremssattelausführung:

paarige Artikelnummer: 24.3387-1701.5

MAPP-Code vorhanden:

Bremssystem: TRW

Kolbendurchmesser [mm]: 38

Austauschteil:

Ergänzungsartikel/Ergänzende Info: - Halter

OPEL, VAUXHALL

24.3387-1705.5**240926****Bremssattel**

Bremssattelausführung:

paarige Artikelnummer: 24.3387-1706.5

MAPP-Code vorhanden:

Bremssystem: TRW

Kolbendurchmesser [mm]: 38

Austauschteil:

Ergänzungsartikel/Ergänzende Info: - Halter

CITROËN, PEUGEOT**24.3387-1706.5****240927****Bremssattel**

Bremssattelausführung:

paarige Artikelnummer: 24.3387-1705.5

MAPP-Code vorhanden:

Bremssystem: TRW

Kolbendurchmesser [mm]: 38

Austauschteil:

Ergänzungsartikel/Ergänzende Info: - Halter

CITROËN, PEUGEOT**24.3387-1707.5****240928****Bremssattel**

Bremssattelausführung:

paarige Artikelnummer: 24.3387-1708.5

MAPP-Code vorhanden:

Bremssystem: TRW

Kolbendurchmesser [mm]: 38

Austauschteil:

Ergänzungsartikel/Ergänzende Info: - Halter

CITROËN, PEUGEOT**24.3387-1708.5****240929****Bremssattel**

Bremssattelausführung:

paarige Artikelnummer: 24.3387-1707.5

MAPP-Code vorhanden:

Bremssystem: TRW

Kolbendurchmesser [mm]: 38

Austauschteil:

Ergänzungsartikel/Ergänzende Info: - Halter

CITROËN, PEUGEOT

24.3387-1709.5**240888****Bremssattel**

Bremssattelausführung:

paarige Artikelnummer: 24.3387-1710.5

Bremssystem: TRW

Kolbendurchmesser [mm]: 38

Austauschteil:

Ergänzungsartikel/Ergänzende Info: - Halter

CITROËN, PEUGEOT**24.3387-1710.5****240889****Bremssattel**

Austauschteil:

Bremssattelausführung:

Ergänzungsartikel/Ergänzende Info: - Halter

paarige Artikelnummer: 24.3387-1709.5

Bremssystem: TRW

Kolbendurchmesser [mm]: 38

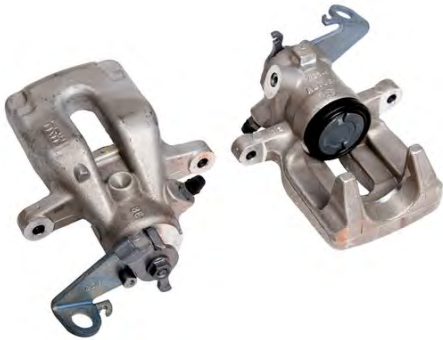
CITROËN, PEUGEOT**24.3387-1711.5****240868****Bremssattel**

Bremssattelausführung:

paarige Artikelnummer: 24.3387-1712.5

Bremssystem: TRW

Kolbendurchmesser [mm]: 38

Austauschteil:

Ergänzungsartikel/Ergänzende Info: - Halter

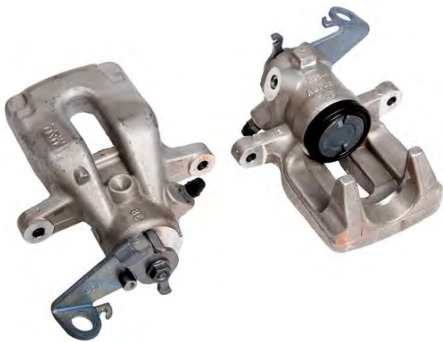
CITROËN, PEUGEOT**24.3387-1712.5****240869****Bremssattel**

Bremssattelausführung:

paarige Artikelnummer: 24.3387-1711.5

Bremssystem: TRW

Kolbendurchmesser [mm]: 38

Austauschteil:

Ergänzungsartikel/Ergänzende Info: - Halter

CITROËN, PEUGEOT

24.3387-1713.5**240930****Bremssattel**

Bremssattelausführung:

paarige Artikelnummer: 24.3387-1714.5

MAPP-Code vorhanden:

Bremssystem: TRW

Kolbendurchmesser [mm]: 38

Austauschteil:

Ergänzungsartikel/Ergänzende Info: - Halter

ALFA ROMEO**24.3387-1714.5****240931****Bremssattel**

Bremssattelausführung:

paarige Artikelnummer: 24.3387-1713.5

MAPP-Code vorhanden:

Bremssystem: TRW

Kolbendurchmesser [mm]: 38

Austauschteil:

Ergänzungsartikel/Ergänzende Info: - Halter

ALFA ROMEO**24.3387-1715.5****240870****Bremssattel**

Bremssattelausführung:

paarige Artikelnummer: 24.3387-1716.5

Bremssystem: TRW

Kolbendurchmesser [mm]: 38

Austauschteil:

Ergänzungsartikel/Ergänzende Info: - Halter

PEUGEOT**24.3387-1716.5****240871****Bremssattel**

Bremssattelausführung:

paarige Artikelnummer: 24.3387-1715.5

Bremssystem: TRW

Kolbendurchmesser [mm]: 38

Austauschteil:

Ergänzungsartikel/Ergänzende Info: - Halter

PEUGEOT

24.3387-1717.5**240872****Bremssattel**

Bremssattelausführung:

paarige Artikelnummer: 24.3387-1718.5

Bremssystem: TRW

Kolbendurchmesser [mm]: 38

Austauschteil:

Ergänzungsartikel/Ergänzende Info: - Halter

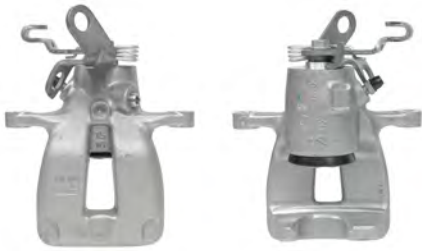
AUDI, SEAT, VW**24.3387-1718.5****240873****Bremssattel**

Bremssattelausführung:

paarige Artikelnummer: 24.3387-1717.5

Bremssystem: TRW

Kolbendurchmesser [mm]: 38

Austauschteil:

Ergänzungsartikel/Ergänzende Info: - Halter

AUDI, SEAT, VW**24.3387-1719.5****240874****Bremssattel**

Bremssattelausführung:

paarige Artikelnummer: 24.3387-1720.5

Bremssystem: TRW

Kolbendurchmesser [mm]: 38

Austauschteil:

Ergänzungsartikel/Ergänzende Info: - Halter

VW**24.3387-1720.5****240875****Bremssattel**

Bremssattelausführung:

paarige Artikelnummer: 24.3387-1719.5

Bremssystem: TRW

Kolbendurchmesser [mm]: 38

Austauschteil:

Ergänzungsartikel/Ergänzende Info: - Halter

VW

24.3387-1721.5**240876****Bremssattel**

Bremssattelausführung:

paarige Artikelnummer: 24.3387-1722.5

Bremssystem: TRW

Kolbendurchmesser [mm]: 38

Austauschteil:

Ergänzungsartikel/Ergänzende Info: - Halter

RENAULT**24.3387-1722.5****240877****Bremssattel**

Bremssattelausführung:

paarige Artikelnummer: 24.3387-1721.5

Bremssystem: TRW

Kolbendurchmesser [mm]: 38

Austauschteil:

Ergänzungsartikel/Ergänzende Info: - Halter

RENAULT**24.3387-1725.5****241131****Bremssattel**

Bremssattelausführung:

Material: ALU

paarige Artikelnummer: 24.3387-1726.5

MAPP-Code vorhanden:

Bremssystem: TRW

Kolbendurchmesser [mm]: 38

Austauschteil:

Ergänzungsartikel/Ergänzende Info: - Halter

PEUGEOT**24.3387-1726.5****241132****Bremssattel**

Bremssattelausführung:

Material: ALU

paarige Artikelnummer: 24.3387-1725.5

MAPP-Code vorhanden:

Bremssystem: TRW

Kolbendurchmesser [mm]: 38

Austauschteil:

Ergänzungsartikel/Ergänzende Info: - Halter

PEUGEOT

24.3387-1727.5**241153****Bremssattel**

Bremssattelausführung:

Material: ALU

paarige Artikelnummer: 24.3387-1728.5

MAPP-Code vorhanden:

Bremssystem: TRW

Kolbendurchmesser [mm]: 38

Austauschteil:

Ergänzungsartikel/Ergänzende Info: - Halter

RENAULT**24.3387-1728.5****241154****Bremssattel**

Bremssattelausführung:

Material: ALU

paarige Artikelnummer: 24.3387-1727.5

MAPP-Code vorhanden:

Bremssystem: TRW

Kolbendurchmesser [mm]: 38

Austauschteil:

Ergänzungsartikel/Ergänzende Info: - Halter

RENAULT**24.3387-1729.5****240878****Bremssattel**

Bremssattelausführung:

Material: ALU

paarige Artikelnummer: 24.3387-1730.5

Bremssystem: TRW

Kolbendurchmesser [mm]: 38

Bremssattelfarbe: rot

Austauschteil:

Ergänzungsartikel/Ergänzende Info: - Halter

SKODA, VW**24.3387-1730.5****240879****Bremssattel**

Bremssattelausführung:

Material: ALU

paarige Artikelnummer: 24.3387-1729.5

Bremssystem: TRW

Kolbendurchmesser [mm]: 38

Bremssattelfarbe: rot

Austauschteil:

Ergänzungsartikel/Ergänzende Info: - Halter

SKODA, VW

24.3387-1731.5**240880****Bremssattel**

Bremssattelausführung:

Material: ALU

paarige Artikelnummer: 24.3387-1732.5

Bremssystem: TRW

Kolbendurchmesser [mm]: 38

Austauschteil:

Ergänzungsartikel/Ergänzende Info: - Halter

CITROËN, DS, PEUGEOT**24.3387-1732.5****240881****Bremssattel**

Bremssattelausführung:

Material: ALU

paarige Artikelnummer: 24.3387-1731.5

Bremssystem: TRW

Kolbendurchmesser [mm]: 38

Austauschteil:

Ergänzungsartikel/Ergänzende Info: - Halter

CITROËN, DS, PEUGEOT**24.3387-1733.5****240655****Bremssattel**

Bremssattelausführung:

Material: ALU

paarige Artikelnummer: 24.3387-1734.5

MAPP-Code vorhanden:

Bremssystem: TRW

Kolbendurchmesser [mm]: 38

Austauschteil:

Ergänzungsartikel/Ergänzende Info: - Halter

CITROËN, DS, PEUGEOT**24.3387-1734.5****240656****Bremssattel**

Bremssattelausführung:

Material: ALU

paarige Artikelnummer: 24.3387-1733.5

MAPP-Code vorhanden:

Bremssystem: TRW

Kolbendurchmesser [mm]: 38

Austauschteil:

Ergänzungsartikel/Ergänzende Info: - Halter

CITROËN, DS, PEUGEOT

24.3387-1735.5

240657



Bremssattel

Bremssattelausführung:

Material: ALU

paarige Artikelnummer: 24.3387-1736.5

MAPP-Code vorhanden:

Bremssystem: TRW

Kolbendurchmesser [mm]: 38

Austauschteil:

Ergänzungsartikel/Ergänzende Info: - Halter

AUDI, SEAT, SKODA, VW

24.3387-1736.5

240658



Bremssattel

Bremssattelausführung:

Material: ALU

paarige Artikelnummer: 24.3387-1735.5

MAPP-Code vorhanden:

Bremssystem: TRW

Kolbendurchmesser [mm]: 38

Austauschteil:

Ergänzungsartikel/Ergänzende Info: - Halter

AUDI, SEAT, SKODA, VW

24.3387-1739.5

240918



Bremssattel

Bremssattelausführung:

Material: GG

paarige Artikelnummer: 24.3387-1740.5

Bremssystem: TRW

Kolbendurchmesser [mm]: 38

Austauschteil:

Ergänzungsartikel/Ergänzende Info: - Halter

SEAT, SKODA

24.3387-1740.5

240919



Bremssattel

Bremssattelausführung:

Material: GG

paarige Artikelnummer: 24.3387-1739.5

Bremssystem: TRW

Kolbendurchmesser [mm]: 38

Austauschteil:

Ergänzungsartikel/Ergänzende Info: - Halter

SEAT, SKODA



24.3387-1743.5**241299****Bremssattel**

Austauschteil:

Bremssattelausführung:

Ergänzungsartikel/Ergänzende Info: - Halter

paarige Artikelnummer: 24.3387-1744.5

Kolbendurchmesser [mm]: 38

TOYOTA**24.3387-1744.5****241300****Bremssattel**

Austauschteil:

Bremssattelausführung:

Ergänzungsartikel/Ergänzende Info: - Halter

paarige Artikelnummer: 24.3387-1743.5

Kolbendurchmesser [mm]: 38

TOYOTA**24.3387-1747.5****241423****Bremssattel**

Bremssattelausführung: + FSB

Material: ALU

paarige Artikelnummer: 24.3387-1748.5

Bremssystem: ATE

Kolbendurchmesser [mm]: 38

Austauschteil:

Ergänzungsartikel/Ergänzende Info: - Halter

MAZDA**24.3387-1748.5****241424****Bremssattel**

Bremssattelausführung: + FSB

Material: ALU

paarige Artikelnummer: 24.3387-1747.5

Bremssystem: ATE

Kolbendurchmesser [mm]: 38

Austauschteil:

Ergänzungsartikel/Ergänzende Info: - Halter

MAZDA

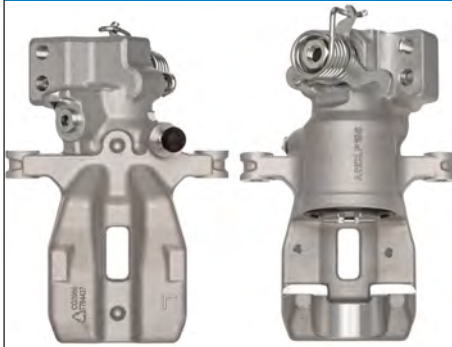
24.3387-1749.5**241509****Bremssattel**

Austauschteil:

Bremssattelausführung: + FSB

Ergänzungsartikel/Ergänzende Info: - Halter

Material: ALU

paarige Artikelnummer: 24.3387-1750.5

Kolbendurchmesser [mm]: 38

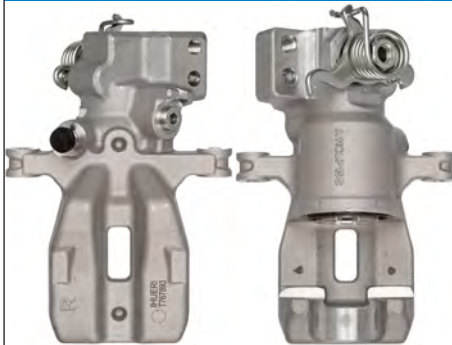
MAZDA**24.3387-1750.5****241510****Bremssattel**

Austauschteil:

Bremssattelausführung: + FSB

Ergänzungsartikel/Ergänzende Info: - Halter

Material: ALU

paarige Artikelnummer: 24.3387-1749.5

Kolbendurchmesser [mm]: 38

MAZDA**24.3387-1751.5****241547****Bremssattel**

Bremssattelausführung: + FSB

Material: ALU

paarige Artikelnummer: 24.3387-1752.5

MAPP-Code vorhanden:

Bremssystem: TRW

Kolbendurchmesser [mm]: 38

Austauschteil:

Ergänzungsartikel/Ergänzende Info: - Halter

CITROËN, PEUGEOT**24.3387-1752.5****241548****Bremssattel**

Bremssattelausführung: + FSB

Material: ALU

paarige Artikelnummer: 24.3387-1751.5

MAPP-Code vorhanden:

Bremssystem: TRW

Kolbendurchmesser [mm]: 38

Austauschteil:

Ergänzungsartikel/Ergänzende Info: - Halter

CITROËN, PEUGEOT

24.3387-7001.5**241005****Bremssattel**

Bremssattelausführung:

Material: ALU

paarige Artikelnummer: 24.3387-7002.5

MAPP-Code vorhanden:

Bremssystem: ATE

Kolbendurchmesser [mm]: 38

Austauschteil:

Ergänzungsartikel/Ergänzende Info: - Halter

Artikelnummer des empfohlenen Zubehörs: 11.0101-5407.2 / 11.8116-0340.1 / 11.8171-0008.1

RENAULT**24.3387-7002.5****241006****Bremssattel**

Bremssattelausführung:

Material: ALU

paarige Artikelnummer: 24.3387-7001.5

MAPP-Code vorhanden:

Bremssystem: ATE

Kolbendurchmesser [mm]: 38

Austauschteil:

Ergänzungsartikel/Ergänzende Info: - Halter

Artikelnummer des empfohlenen Zubehörs: 11.0101-5407.2 / 11.8116-0340.1 / 11.8171-0008.1

RENAULT**24.3387-7003.5****241101****Bremssattel**

Bremssattelausführung:

paarige Artikelnummer: 24.3387-7004.5

MAPP-Code vorhanden:

Bremssystem: ATE

Kolbendurchmesser [mm]: 38

Austauschteil:

Ergänzungsartikel/Ergänzende Info: - Halter

Artikelnummer des empfohlenen Zubehörs: 11.0101-5407.2 / 11.8116-0340.1 / 11.8170-0633.1 / 11.8171-0008.1

OPEL, SAAB, VAUXHALL

24.3387-7004.5**241102****Bremssattel**

Bremssattelausführung:

paarige Artikelnummer: 24.3387-7003.5

MAPP-Code vorhanden:

Bremssystem: ATE

Kolbendurchmesser [mm]: 38

Austauschteil:

Ergänzungsartikel/Ergänzende Info: - Halter

Artikelnummer des empfohlenen Zubehörs: 11.0101-5407.2 / 11.8116-0340.1 / 11.8170-0633.1 / 11.8171-0008.1

OPEL, SAAB, VAUXHALL**24.3387-7005.5****241086****Bremssattel**

Bremssattelausführung:

paarige Artikelnummer: 24.3387-7006.5

MAPP-Code vorhanden:

Bremssystem: ATE

Kolbendurchmesser [mm]: 38

Austauschteil:

Ergänzungsartikel/Ergänzende Info: - Halter

Artikelnummer des empfohlenen Zubehörs: 11.0101-5407.2 / 11.8116-0340.1 / 11.8171-0008.1

OPEL, SAAB, VAUXHALL**24.3387-7006.5****241087****Bremssattel**

Bremssattelausführung:

paarige Artikelnummer: 24.3387-7005.5

MAPP-Code vorhanden:

Bremssystem: ATE

Kolbendurchmesser [mm]: 38

Austauschteil:

Ergänzungsartikel/Ergänzende Info: - Halter

Artikelnummer des empfohlenen Zubehörs: 11.0101-5407.2 / 11.8116-0340.1 / 11.8171-0008.1

OPEL, SAAB, VAUXHALL

24.3387-7015.5**241007****Bremssattel**

Bremssattelausführung:

Material: ALU

paarige Artikelnummer: 24.3387-7016.5

MAPP-Code vorhanden:

Bremssystem: ATE

Kolbendurchmesser [mm]: 38

Austauschteil:

Ergänzungsartikel/Ergänzende Info: - Halter

Artikelnummer des empfohlenen Zubehörs: 11.0101-5407.2 / 11.0230-0698.2 / 11.8116-0340.1 / 11.8171-0008.1

FORD, MAZDA, VOLVO**24.3387-7016.5****241008****Bremssattel**

Bremssattelausführung:

Material: ALU

paarige Artikelnummer: 24.3387-7015.5

MAPP-Code vorhanden:

Bremssystem: ATE

Kolbendurchmesser [mm]: 38

Austauschteil:

Ergänzungsartikel/Ergänzende Info: - Halter

Artikelnummer des empfohlenen Zubehörs: 11.0101-5407.2 / 11.0230-0698.2 / 11.8116-0340.1 / 11.8171-0008.1

FORD, MAZDA, VOLVO**24.3387-7027.5****241011****Bremssattel**

Bremssattelausführung:

paarige Artikelnummer: 24.3387-7028.5

MAPP-Code vorhanden:

Bremssystem: ATE

Kolbendurchmesser [mm]: 38

Austauschteil:

Ergänzungsartikel/Ergänzende Info: - Halter

RENAULT**24.3387-7028.5****241012****Bremssattel**

Bremssattelausführung:

paarige Artikelnummer: 24.3387-7027.5

MAPP-Code vorhanden:

Bremssystem: ATE

Kolbendurchmesser [mm]: 38

Austauschteil:

Ergänzungsartikel/Ergänzende Info: - Halter

RENAULT

24.3387-7035.5**241078****Bremssattel**

Bremssattelausführung:

paarige Artikelnummer: 24.3387-7036.5

MAPP-Code vorhanden:

Bremssystem: ATE

Kolbendurchmesser [mm]: 38

Austauschteil:

Ergänzungsartikel/Ergänzende Info: - Halter

Artikelnummer des empfohlenen Zubehörs: 11.8116-0340.1

RENAULT**24.3387-7036.5****241079****Bremssattel**

Bremssattelausführung:

paarige Artikelnummer: 24.3387-7035.5

MAPP-Code vorhanden:

Bremssystem: ATE

Kolbendurchmesser [mm]: 38

Austauschteil:

Ergänzungsartikel/Ergänzende Info: - Halter

Artikelnummer des empfohlenen Zubehörs: 11.8116-0340.1

RENAULT**24.3387-7087.5****241013****Bremssattel**

Bremssattelausführung:

Material: ALU

paarige Artikelnummer: 24.3387-7088.5

MAPP-Code vorhanden:

Bremssystem: ATE

Kolbendurchmesser [mm]: 38

Austauschteil:

Ergänzungsartikel/Ergänzende Info: - Halter

CITROËN**24.3387-7088.5****241014****Bremssattel**

Bremssattelausführung:

Material: ALU

paarige Artikelnummer: 24.3387-7087.5

MAPP-Code vorhanden:

Bremssystem: ATE

Kolbendurchmesser [mm]: 38

Austauschteil:

Ergänzungsartikel/Ergänzende Info: - Halter

CITROËN

24.3387-7089.5**241015****Bremssattel**

Bremssattelausführung:

Material: ALU

paarige Artikelnummer: 24.3387-7090.5

MAPP-Code vorhanden:

Bremssystem: ATE

Kolbendurchmesser [mm]: 38

Austauschteil:

Ergänzungsartikel/Ergänzende Info: - Halter

Artikelnummer des empfohlenen Zubehörs: 11.8116-0340.1

PEUGEOT**24.3387-7090.5****241016****Bremssattel**

Bremssattelausführung:

Material: ALU

paarige Artikelnummer: 24.3387-7089.5

MAPP-Code vorhanden:

Bremssystem: ATE

Kolbendurchmesser [mm]: 38

Austauschteil:

Ergänzungsartikel/Ergänzende Info: - Halter

Artikelnummer des empfohlenen Zubehörs: 11.8116-0340.1

PEUGEOT**24.3387-7099.5****241017****Bremssattel**

Bremssattelausführung:

Material: ALU

paarige Artikelnummer: 24.3387-7100.5

MAPP-Code vorhanden:

Bremssystem: ATE

Kolbendurchmesser [mm]: 38

Austauschteil:

Ergänzungsartikel/Ergänzende Info: - Halter

Artikelnummer des empfohlenen Zubehörs: 11.8116-0340.1

FORD, MAZDA, VOLVO

24.3387-7100.5**241018****Bremssattel**

Bremssattelausführung:

Material: ALU

paarige Artikelnummer: 24.3387-7099.5

MAPP-Code vorhanden:

Bremssystem: ATE

Kolbendurchmesser [mm]: 38

Austauschteil:

Ergänzungsartikel/Ergänzende Info: - Halter

Artikelnummer des empfohlenen Zubehörs: 11.8116-0340.1

FORD, MAZDA, VOLVO**24.3387-7107.5****241551****Bremssattel**

Bremssattelausführung: + FSB

Material: ALU

paarige Artikelnummer: 24.3387-7108.5

Bremssystem: ATE

Kolbendurchmesser [mm]: 38

Austauschteil:

Ergänzungsartikel/Ergänzende Info: - Halter

FORD**24.3387-7108.5****241552****Bremssattel**

Bremssattelausführung: + FSB

Material: ALU

paarige Artikelnummer: 24.3387-7107.5

Bremssystem: ATE

Kolbendurchmesser [mm]: 38

Austauschteil:

Ergänzungsartikel/Ergänzende Info: - Halter

FORD**24.3401-0055.5****241143****Bremssattel**

Bremssattelausführung:

paarige Artikelnummer: 24.3401-0056.5

MAPP-Code vorhanden:

Bremssystem: ATE

Kolbendurchmesser [mm]: 40

Austauschteil:

Ergänzungsartikel/Ergänzende Info: + Halter

Artikelnummer des empfohlenen Zubehörs: 11.0101-5407.2 / 11.8116-0143.1 / 11.8171-0008.1

SAAB

24.3401-1703.5**240351****Bremssattel**

Bremssattelausführung:

paarige Artikelnummer: 24.3401-1704.5

MAPP-Code vorhanden:

Bremssystem: ATE

Kolbendurchmesser [mm]: 40

Austauschteil:

Ergänzungsartikel/Ergänzende Info: - Halter

Artikelnummer des empfohlenen Zubehörs: 11.0101-5402.2 / 11.0441-4002.2 / 11.8116-0066.1 / 11.8171-0008.1

BMW, MG**24.3401-1704.5****240352****Bremssattel**

Bremssattelausführung:

paarige Artikelnummer: 24.3401-1703.5

MAPP-Code vorhanden:

Bremssystem: ATE

Kolbendurchmesser [mm]: 40

Austauschteil:

Ergänzungsartikel/Ergänzende Info: - Halter

Artikelnummer des empfohlenen Zubehörs: 11.0101-5402.2 / 11.0441-4002.2 / 11.8116-0066.1 / 11.8171-0008.1

BMW, MG**24.3401-1705.5****240423****Bremssattel**

Bremssattelausführung:

paarige Artikelnummer: 24.3401-1706.5

MAPP-Code vorhanden:

Bremssystem: ATE

Kolbendurchmesser [mm]: 40

Austauschteil:

Ergänzungsartikel/Ergänzende Info: - Halter

Artikelnummer des empfohlenen Zubehörs: 11.0101-5402.2 / 11.0441-4002.2 / 11.8116-0066.1 / 11.8171-0008.1

BMW**24.3401-1706.5****240424****Bremssattel**

Bremssattelausführung:

paarige Artikelnummer: 24.3401-1705.5

MAPP-Code vorhanden:

Bremssystem: ATE

Kolbendurchmesser [mm]: 40

Austauschteil:

Ergänzungsartikel/Ergänzende Info: - Halter

Artikelnummer des empfohlenen Zubehörs: 11.0101-5402.2 / 11.0441-4002.2 / 11.8116-0066.1 / 11.8171-0008.1

BMW

24.3401-1707.5**240912****Bremssattel**

Bremssattelausführung:

paarige Artikelnummer: 24.3401-1708.5

MAPP-Code vorhanden:

Bremssystem: TRW

Kolbendurchmesser [mm]: 40

Austauschteil:

Ergänzungsartikel/Ergänzende Info: - Halter

BMW**24.3401-1708.5****240913****Bremssattel**

Bremssattelausführung:

paarige Artikelnummer: 24.3401-1707.5

MAPP-Code vorhanden:

Bremssystem: TRW

Kolbendurchmesser [mm]: 40

Austauschteil:

Ergänzungsartikel/Ergänzende Info: - Halter

BMW**24.3401-1709.5****241301****Bremssattel**

Bremssattelausführung:

paarige Artikelnummer: 24.3401-1710.5

MAPP-Code vorhanden:

Bremssystem: BOS

Kolbendurchmesser [mm]: 40

Austauschteil:

Ergänzungsartikel/Ergänzende Info: - Halter

BMW**24.3401-1710.5****241302****Bremssattel**

Bremssattelausführung:

paarige Artikelnummer: 24.3401-1709.5

MAPP-Code vorhanden:

Bremssystem: BOS

Kolbendurchmesser [mm]: 40

Austauschteil:

Ergänzungsartikel/Ergänzende Info: - Halter

BMW

24.3401-1711.5

241275



Bremssattel

Bremssattelausführung:

paarige Artikelnummer: 24.3401-1712.5

MAPP-Code vorhanden:

Bremssystem: ATE

Kolbendurchmesser [mm]: 40

Austauschteil:

Ergänzungsartikel/Ergänzende Info: - Halter

MERCEDES-BENZ

24.3401-1712.5

241276



Bremssattel

Bremssattelausführung:

paarige Artikelnummer: 24.3401-1711.5

MAPP-Code vorhanden:

Bremssystem: ATE

Kolbendurchmesser [mm]: 40

Austauschteil:

Ergänzungsartikel/Ergänzende Info: - Halter

MERCEDES-BENZ

24.3401-1713.5

241281



Bremssattel

Bremssattelausführung:

paarige Artikelnummer: 24.3401-1714.5

MAPP-Code vorhanden:

Bremssystem: TRW

Kolbendurchmesser [mm]: 40

Austauschteil:

Ergänzungsartikel/Ergänzende Info: - Halter

FORD, MAZDA

24.3401-1714.5

241282



Bremssattel

Bremssattelausführung:

paarige Artikelnummer: 24.3401-1713.5

MAPP-Code vorhanden:

Bremssystem: TRW

Kolbendurchmesser [mm]: 40

Austauschteil:

Ergänzungsartikel/Ergänzende Info: - Halter

FORD, MAZDA

24.3401-9931.5**241103****Bremssattel**

Bremssattelausführung:

paarige Artikelnummer: 24.3401-9932.5

MAPP-Code vorhanden:

Bremssystem: ATE

Kolbendurchmesser [mm]: 40

Austauschteil:

Ergänzungsartikel/Ergänzende Info: - Halter

MERCEDES-BENZ**24.3401-9932.5****241104****Bremssattel**

Bremssattelausführung:

paarige Artikelnummer: 24.3401-9931.5

MAPP-Code vorhanden:

Bremssystem: ATE

Kolbendurchmesser [mm]: 40

Austauschteil:

Ergänzungsartikel/Ergänzende Info: - Halter

MERCEDES-BENZ**24.3401-9933.5****240727****Bremssattel**

Bremssattelausführung:

paarige Artikelnummer: 24.3401-9934.5

Bremssystem: ATE

Kolbendurchmesser [mm]: 40

Austauschteil:

Ergänzungsartikel/Ergänzende Info: - Halter

BMW**24.3401-9934.5****240728****Bremssattel**

Bremssattelausführung:

paarige Artikelnummer: 24.3401-9933.5

Bremssystem: ATE

Kolbendurchmesser [mm]: 40

Austauschteil:

Ergänzungsartikel/Ergänzende Info: - Halter

BMW

24.3401-9951.5**240667****Bremssattel**

Bremssattelausführung:

paarige Artikelnummer: 24.3401-9952.5

Bremssystem: ATE

Kolbendurchmesser [mm]: 40

Austauschteil:

Ergänzungsartikel/Ergänzende Info: - Halter

BMW**24.3401-9952.5****240668****Bremssattel**

Bremssattelausführung:

paarige Artikelnummer: 24.3401-9951.5

Bremssystem: ATE

Kolbendurchmesser [mm]: 40

Austauschteil:

Ergänzungsartikel/Ergänzende Info: - Halter

BMW**24.3401-9959.5****240635****Bremssattel**

Bremssattelausführung:

paarige Artikelnummer: 24.3401-9960.5

MAPP-Code vorhanden:

Bremssystem: ATE

Kolbendurchmesser [mm]: 40

Austauschteil:

Ergänzungsartikel/Ergänzende Info: - Halter

Artikelnummer des empfohlenen Zubehörs: 11.8116-0066.1

BMW**24.3401-9960.5****240636****Bremssattel**

Bremssattelausführung:

paarige Artikelnummer: 24.3401-9959.5

MAPP-Code vorhanden:

Bremssystem: ATE

Kolbendurchmesser [mm]: 40

Austauschteil:

Ergänzungsartikel/Ergänzende Info: - Halter

Artikelnummer des empfohlenen Zubehörs: 11.8116-0066.1

BMW

24.3401-9977.5**240523****Bremssattel**

Bremssattelausführung:

paarige Artikelnummer: 24.3401-9978.5

MAPP-Code vorhanden:

Bremssystem: ATE

Kolbendurchmesser [mm]: 40

Austauschteil:

Ergänzungsartikel/Ergänzende Info: - Halter

Artikelnummer des empfohlenen Zubehörs: 11.0101-5402.2 / 11.0441-4003.2 / 11.8116-0094.1 / 11.8171-0008.1

BMW**24.3401-9978.5****240524****Bremssattel**

Bremssattelausführung:

paarige Artikelnummer: 24.3401-9977.5

MAPP-Code vorhanden:

Bremssystem: ATE

Kolbendurchmesser [mm]: 40

Austauschteil:

Ergänzungsartikel/Ergänzende Info: - Halter

Artikelnummer des empfohlenen Zubehörs: 11.0101-5402.2 / 11.0441-4003.2 / 11.8116-0094.1 / 11.8171-0008.1

BMW**24.3402-7001.5****241383****Bremssattel**

Bremssattelausführung:

paarige Artikelnummer: 24.3402-7002.5

MAPP-Code vorhanden:

Bremssystem: ATE

Kolbendurchmesser [mm]: 40

Austauschteil:

Ergänzungsartikel/Ergänzende Info: - Halter

OPEL, VAUXHALL**24.3402-7002.5****241384****Bremssattel**

Bremssattelausführung:

paarige Artikelnummer: 24.3402-7001.5

MAPP-Code vorhanden:

Bremssystem: ATE

Kolbendurchmesser [mm]: 40

Austauschteil:

Ergänzungsartikel/Ergänzende Info: - Halter

OPEL, VAUXHALL

24.3402-7003.5**241457****Bremssattel**

Bremssattelausführung:

paarige Artikelnummer: 24.3402-7004.5

MAPP-Code vorhanden:

Bremssystem: ATE

Kolbendurchmesser [mm]: 40

Austauschteil:

Ergänzungsartikel/Ergänzende Info: - Halter

OPEL, VAUXHALL**24.3402-7004.5****241458****Bremssattel**

Bremssattelausführung:

paarige Artikelnummer: 24.3402-7003.5

MAPP-Code vorhanden:

Bremssystem: ATE

Kolbendurchmesser [mm]: 40

Austauschteil:

Ergänzungsartikel/Ergänzende Info: - Halter

OPEL, VAUXHALL**24.3402-9975.5****241433****Bremssattel**

Bremssattelausführung:

paarige Artikelnummer: 24.3402-9976.5

MAPP-Code vorhanden:

Bremssystem: ATE

Kolbendurchmesser [mm]: 40

Austauschteil:

Ergänzungsartikel/Ergänzende Info: - Halter

OPEL, VAUXHALL**24.3402-9976.5****241434****Bremssattel**

Bremssattelausführung:

paarige Artikelnummer: 24.3402-9975.5

MAPP-Code vorhanden:

Bremssystem: ATE

Kolbendurchmesser [mm]: 40

Austauschteil:

Ergänzungsartikel/Ergänzende Info: - Halter

OPEL, VAUXHALL

24.3402-9977.5**241467****Bremssattel**

Bremssattelausführung:

paarige Artikelnummer: 24.3402-9978.5

MAPP-Code vorhanden:

Bremssystem: ATE

Kolbendurchmesser [mm]: 40

Austauschteil:

Ergänzungsartikel/Ergänzende Info: - Halter

OPEL, VAUXHALL**24.3402-9978.5****241468****Bremssattel**

Bremssattelausführung:

paarige Artikelnummer: 24.3402-9977.5

MAPP-Code vorhanden:

Bremssystem: ATE

Kolbendurchmesser [mm]: 40

Austauschteil:

Ergänzungsartikel/Ergänzende Info: - Halter

OPEL, VAUXHALL**24.3406-9961.5****241019****Bremssattel**

Bremssattelausführung:

Material: ALU

paarige Artikelnummer: 24.3406-9962.5

MAPP-Code vorhanden:

Bremssystem: ATE

Kolbendurchmesser [mm]: 40

Austauschteil:

Ergänzungsartikel/Ergänzende Info: - Halter

MERCEDES-BENZ**24.3406-9962.5****241020****Bremssattel**

Bremssattelausführung:

Material: ALU

paarige Artikelnummer: 24.3406-9961.5

MAPP-Code vorhanden:

Bremssystem: ATE

Kolbendurchmesser [mm]: 40

Austauschteil:

Ergänzungsartikel/Ergänzende Info: - Halter

MERCEDES-BENZ

24.3407-7001.5**241080****Bremssattel**

Bremssattelausführung:

paarige Artikelnummer: 24.3407-7002.5

MAPP-Code vorhanden:

Bremssystem: ATE

Kolbendurchmesser [mm]: 40

Austauschteil:

Ergänzungsartikel/Ergänzende Info: - Halter

Artikelnummer des empfohlenen Zubehörs: 11.0101-5407.2 / 11.8116-0340.1 / 11.8170-0633.1 / 11.8171-0008.1

OPEL, VAUXHALL**24.3407-7002.5****241081****Bremssattel**

Bremssattelausführung:

paarige Artikelnummer: 24.3407-7001.5

MAPP-Code vorhanden:

Bremssystem: ATE

Kolbendurchmesser [mm]: 40

Austauschteil:

Ergänzungsartikel/Ergänzende Info: - Halter

Artikelnummer des empfohlenen Zubehörs: 11.0101-5407.2 / 11.8116-0340.1 / 11.8170-0633.1 / 11.8171-0008.1

OPEL, VAUXHALL**24.3407-7005.5****241082****Bremssattel**

Bremssattelausführung:

paarige Artikelnummer: 24.3407-7006.5

MAPP-Code vorhanden:

Bremssystem: ATE

Kolbendurchmesser [mm]: 40

Austauschteil:

Ergänzungsartikel/Ergänzende Info: - Halter

Artikelnummer des empfohlenen Zubehörs: 11.0101-5407.2 / 11.8116-0340.1 / 11.8170-0633.1 / 11.8171-0008.1

OPEL, VAUXHALL**24.3407-7006.5****241083****Bremssattel**

Bremssattelausführung:

paarige Artikelnummer: 24.3407-7005.5

MAPP-Code vorhanden:

Bremssystem: ATE

Kolbendurchmesser [mm]: 40

Austauschteil:

Ergänzungsartikel/Ergänzende Info: - Halter

Artikelnummer des empfohlenen Zubehörs: 11.0101-5407.2 / 11.8116-0340.1 / 11.8170-0633.1 / 11.8171-0008.1

OPEL, VAUXHALL

24.3407-7007.5**241107****Bremssattel**

Bremssattelausführung:

paarige Artikelnummer: 24.3407-7008.5

MAPP-Code vorhanden:

Bremssystem: ATE

Kolbendurchmesser [mm]: 40

Austauschteil:

Ergänzungsartikel/Ergänzende Info: - Halter

Artikelnummer des empfohlenen Zubehörs: 11.8116-0340.1

CHEVROLET, OPEL, VAUXHALL**24.3407-7008.5****241108****Bremssattel**

Bremssattelausführung:

paarige Artikelnummer: 24.3407-7007.5

MAPP-Code vorhanden:

Bremssystem: ATE

Kolbendurchmesser [mm]: 40

Austauschteil:

Ergänzungsartikel/Ergänzende Info: - Halter

Artikelnummer des empfohlenen Zubehörs: 11.8116-0340.1

CHEVROLET, OPEL, VAUXHALL**24.3411-1701.5****240361****Bremssattel**

Bremssattelausführung:

paarige Artikelnummer: 24.3411-1702.5

Bremssystem: AKE

Kolbendurchmesser [mm]: 41

Austauschteil:

Ergänzungsartikel/Ergänzende Info: - Halter

OPEL, VAUXHALL**24.3411-1702.5****240362****Bremssattel**

Bremssattelausführung:

paarige Artikelnummer: 24.3411-1701.5

Bremssystem: AKE

Kolbendurchmesser [mm]: 41

Austauschteil:

Ergänzungsartikel/Ergänzende Info: - Halter

OPEL, VAUXHALL

24.3414-1703.5**240830****Bremssattel**

Bremssattelausführung:

paarige Artikelnummer: 24.3414-1704.5

MAPP-Code vorhanden:

Bremssystem: TRW

Kolbendurchmesser [mm]: 41

Austauschteil:

Ergänzungsartikel/Ergänzende Info: - Halter

SEAT, SKODA, VW**24.3414-1704.5****240831****Bremssattel**

Bremssattelausführung:

paarige Artikelnummer: 24.3414-1703.5

MAPP-Code vorhanden:

Bremssystem: TRW

Kolbendurchmesser [mm]: 41

Austauschteil:

Ergänzungsartikel/Ergänzende Info: - Halter

SEAT, SKODA, VW**24.3414-1705.5****240832****Bremssattel**

Bremssattelausführung:

paarige Artikelnummer: 24.3414-1706.5

MAPP-Code vorhanden:

Bremssystem: TRW

Kolbendurchmesser [mm]: 41

Austauschteil:

Ergänzungsartikel/Ergänzende Info: - Halter

AUDI, SEAT, SKODA, VW**24.3414-1706.5****240833****Bremssattel**

Bremssattelausführung:

paarige Artikelnummer: 24.3414-1705.5

MAPP-Code vorhanden:

Bremssystem: TRW

Kolbendurchmesser [mm]: 41

Austauschteil:

Ergänzungsartikel/Ergänzende Info: - Halter

AUDI, SEAT, SKODA, VW

24.3414-1707.5**240337****Bremssattel**

Bremssattelausführung:

paarige Artikelnummer: 24.3414-1708.5

Bremssystem: TRW

Kolbendurchmesser [mm]: 41

Austauschteil:

Ergänzungsartikel/Ergänzende Info: - Halter

NISSAN, OPEL, RENAULT, VAUXHALL**24.3414-1708.5****240338****Bremssattel**

Bremssattelausführung:

paarige Artikelnummer: 24.3414-1707.5

Bremssystem: TRW

Kolbendurchmesser [mm]: 41

Austauschteil:

Ergänzungsartikel/Ergänzende Info: - Halter

NISSAN, OPEL, RENAULT, VAUXHALL**24.3414-1709.5****240834****Bremssattel**

Bremssattelausführung:

paarige Artikelnummer: 24.3414-1710.5

MAPP-Code vorhanden:

Bremssystem: TRW

Kolbendurchmesser [mm]: 41

Austauschteil:

Ergänzungsartikel/Ergänzende Info: - Halter

AUDI, SEAT, SKODA, VW**24.3414-1710.5****240835****Bremssattel**

Bremssattelausführung:

paarige Artikelnummer: 24.3414-1709.5

MAPP-Code vorhanden:

Bremssystem: TRW

Kolbendurchmesser [mm]: 41

Austauschteil:

Ergänzungsartikel/Ergänzende Info: - Halter

AUDI, SEAT, SKODA, VW

24.3414-1711.5**240852****Bremssattel**

Bremssattelausführung:

paarige Artikelnummer: 24.3414-1712.5

MAPP-Code vorhanden:

Bremssystem: TRW

Kolbendurchmesser [mm]: 41

Austauschteil:

Ergänzungsartikel/Ergänzende Info: - Halter

VW**24.3414-1712.5****240853****Bremssattel**

Bremssattelausführung:

paarige Artikelnummer: 24.3414-1711.5

MAPP-Code vorhanden:

Bremssystem: TRW

Kolbendurchmesser [mm]: 41

Austauschteil:

Ergänzungsartikel/Ergänzende Info: - Halter

VW**24.3414-1713.5****240914****Bremssattel**

Bremssattelausführung:

paarige Artikelnummer: 24.3414-1714.5

MAPP-Code vorhanden:

Bremssystem: TRW

Kolbendurchmesser [mm]: 41

Austauschteil:

Ergänzungsartikel/Ergänzende Info: - Halter

AUDI, SEAT**24.3414-1714.5****240915****Bremssattel**

Bremssattelausführung:

paarige Artikelnummer: 24.3414-1713.5

MAPP-Code vorhanden:

Bremssystem: TRW

Kolbendurchmesser [mm]: 41

Austauschteil:

Ergänzungsartikel/Ergänzende Info: - Halter

AUDI, SEAT

24.3414-1715.5

240589



Bremssattel

Bremssattelausführung:

paarige Artikelnummer: 24.3414-1716.5

Bremssystem: TRW

Kolbendurchmesser [mm]: 41

Austauschteil:

Ergänzungsartikel/Ergänzende Info: - Halter

CITROËN, PEUGEOT

24.3414-1716.5

240590



Bremssattel

Bremssattelausführung:

paarige Artikelnummer: 24.3414-1715.5

Bremssystem: TRW

Kolbendurchmesser [mm]: 41

Austauschteil:

Ergänzungsartikel/Ergänzende Info: - Halter

CITROËN, PEUGEOT

24.3414-1717.5

241259



Bremssattel

Austauschteil:

Bremssattelausführung:

Ergänzungsartikel/Ergänzende Info: - Halter

paarige Artikelnummer: 24.3414-1718.5

Bremssystem: TRW

Kolbendurchmesser [mm]: 41

MITSUBISHI

24.3414-1718.5

241260



Bremssattel

Austauschteil:

Bremssattelausführung:

Ergänzungsartikel/Ergänzende Info: - Halter

paarige Artikelnummer: 24.3414-1717.5

Bremssystem: TRW

Kolbendurchmesser [mm]: 41

MITSUBISHI



24.3414-1719.5**241353****Bremssattel**

Austauschteil:

Bremssattelausführung:

Ergänzungsartikel/Ergänzende Info: - Halter

paarige Artikelnummer: 24.3414-1720.5

Bremssystem: TRW

Kolbendurchmesser [mm]: 41

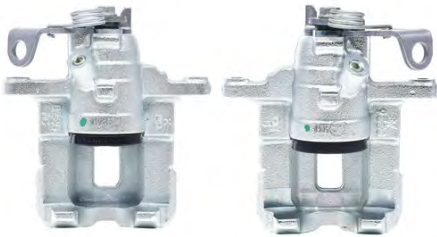
OPEL, RENAULT, VAUXHALL**24.3414-1720.5****241354****Bremssattel**

Austauschteil:

Bremssattelausführung:

Ergänzungsartikel/Ergänzende Info: - Halter

paarige Artikelnummer: 24.3414-1719.5

Bremssystem: TRW

Kolbendurchmesser [mm]: 41

OPEL, RENAULT, VAUXHALL**24.3417-1701.5****240836****Bremssattel**

Bremssattelausführung:

paarige Artikelnummer: 24.3417-1702.5

MAPP-Code vorhanden:

Bremssystem: TRW

Kolbendurchmesser [mm]: 41

Austauschteil:

Ergänzungsartikel/Ergänzende Info: - Halter

VW**24.3417-1702.5****240837****Bremssattel**

Bremssattelausführung:

paarige Artikelnummer: 24.3417-1701.5

MAPP-Code vorhanden:

Bremssystem: TRW

Kolbendurchmesser [mm]: 41

Austauschteil:

Ergänzungsartikel/Ergänzende Info: - Halter

VW

24.3417-1703.5**240854****Bremssattel**

Bremssattelausführung:

paarige Artikelnummer: 24.3417-1704.5

MAPP-Code vorhanden:

Bremssystem: TRW

Kolbendurchmesser [mm]: 41

Austauschteil:

Ergänzungsartikel/Ergänzende Info: - Halter

OPEL, VAUXHALL**24.3417-1704.5****240855****Bremssattel**

Bremssattelausführung:

paarige Artikelnummer: 24.3417-1703.5

MAPP-Code vorhanden:

Bremssystem: TRW

Kolbendurchmesser [mm]: 41

Austauschteil:

Ergänzungsartikel/Ergänzende Info: - Halter

OPEL, VAUXHALL**24.3417-1705.5****240932****Bremssattel**

Bremssattelausführung:

paarige Artikelnummer: 24.3417-1706.5

MAPP-Code vorhanden:

Bremssystem: TRW

Kolbendurchmesser [mm]: 41

Austauschteil:

Ergänzungsartikel/Ergänzende Info: - Halter

ALFA ROMEO**24.3417-1706.5****240933****Bremssattel**

Bremssattelausführung:

paarige Artikelnummer: 24.3417-1705.5

MAPP-Code vorhanden:

Bremssystem: TRW

Kolbendurchmesser [mm]: 41

Austauschteil:

Ergänzungsartikel/Ergänzende Info: - Halter

ALFA ROMEO

24.3417-1711.5**240766****Bremssattel**

Bremssattelausführung:

paarige Artikelnummer: 24.3417-1712.5

Bremssystem: TRW

Kolbendurchmesser [mm]: 41

Austauschteil:

Ergänzungsartikel/Ergänzende Info: - Halter

AUDI, SKODA, VW**24.3417-1712.5****240767****Bremssattel**

Bremssattelausführung:

paarige Artikelnummer: 24.3417-1711.5

Bremssystem: TRW

Kolbendurchmesser [mm]: 41

Austauschteil:

Ergänzungsartikel/Ergänzende Info: - Halter

AUDI, SKODA, VW**24.3417-1715.5****240890****Bremssattel**

Bremssattelausführung:

Material: ALU

paarige Artikelnummer: 24.3417-1716.5

Bremssystem: TRW

Kolbendurchmesser [mm]: 41

Austauschteil:

Ergänzungsartikel/Ergänzende Info: - Halter

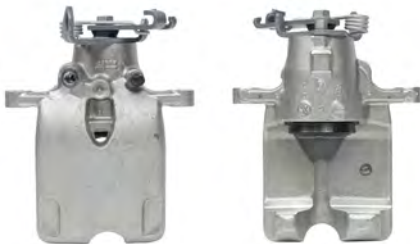
OPEL, SAAB, VAUXHALL**24.3417-1716.5****240891****Bremssattel**

Bremssattelausführung:

Material: ALU

paarige Artikelnummer: 24.3417-1715.5

Bremssystem: TRW

Kolbendurchmesser [mm]: 41

Austauschteil:

Ergänzungsartikel/Ergänzende Info: - Halter

OPEL, SAAB, VAUXHALL

24.3417-1721.5**241571****Bremssattel**

Bremssattelausführung:

paarige Artikelnummer: 24.3417-1722.5

MAPP-Code vorhanden:

Bremssystem: TRW

Kolbendurchmesser [mm]: 41

Bremssattelfarbe: rot

Austauschteil:

Ergänzungsartikel/Ergänzende Info: - Halter

SEAT, SKODA**24.3417-1722.5****241572****Bremssattel**

Bremssattelausführung:

paarige Artikelnummer: 24.3417-1721.5

MAPP-Code vorhanden:

Bremssystem: TRW

Kolbendurchmesser [mm]: 41

Bremssattelfarbe: rot

Austauschteil:

Ergänzungsartikel/Ergänzende Info: - Halter

SEAT, SKODA**24.3417-1723.5****241615****Bremssattel**

Bremssattelausführung:

paarige Artikelnummer: 24.3417-1724.5

MAPP-Code vorhanden:

Bremssystem: TRW

Kolbendurchmesser [mm]: 41

Bremssattelfarbe: schwarz

Austauschteil:

Ergänzungsartikel/Ergänzende Info: - Halter

SEAT**24.3417-1724.5****241616****Bremssattel**

Bremssattelausführung:

paarige Artikelnummer: 24.3417-1723.5

MAPP-Code vorhanden:

Bremssystem: TRW

Kolbendurchmesser [mm]: 41

Bremssattelfarbe: schwarz

Austauschteil:

Ergänzungsartikel/Ergänzende Info: - Halter

SEAT

24.3421-1705.5**240353****Bremssattel**

Bremssattelausführung:

paarige Artikelnummer: 24.3421-1706.5

MAPP-Code vorhanden:

Bremssystem: ATE

Kolbendurchmesser [mm]: 42

Austauschteil:

Ergänzungsartikel/Ergänzende Info: - Halter

Artikelnummer des empfohlenen Zubehörs: 11.0101-5402.2 / 11.8116-0296.1 / 11.8171-0008.1

BMW**24.3421-1706.5****240354****Bremssattel**

Bremssattelausführung:

paarige Artikelnummer: 24.3421-1705.5

MAPP-Code vorhanden:

Bremssystem: ATE

Kolbendurchmesser [mm]: 42

Austauschteil:

Ergänzungsartikel/Ergänzende Info: - Halter

Artikelnummer des empfohlenen Zubehörs: 11.0101-5402.2 / 11.8116-0296.1 / 11.8171-0008.1

BMW**24.3421-1707.5****240445****Bremssattel**

Austauschteil:

Bremssattelausführung:

Ergänzungsartikel/Ergänzende Info: - Halter

paarige Artikelnummer: 24.3421-1708.5

Kolbendurchmesser [mm]: 42

SMART**24.3421-1708.5****240446****Bremssattel**

Austauschteil:

Bremssattelausführung:

Ergänzungsartikel/Ergänzende Info: - Halter

paarige Artikelnummer: 24.3421-1707.5

Kolbendurchmesser [mm]: 42

SMART

24.3421-1709.5**240697****Bremssattel**

Bremssattelausführung:

paarige Artikelnummer: 24.3421-1710.5

Bremssystem: TRW

Kolbendurchmesser [mm]: 42

Austauschteil:

Ergänzungsartikel/Ergänzende Info: - Halter

FORD**24.3421-1710.5****240698****Bremssattel**

Bremssattelausführung:

paarige Artikelnummer: 24.3421-1709.5

Bremssystem: TRW

Kolbendurchmesser [mm]: 42

Austauschteil:

Ergänzungsartikel/Ergänzende Info: - Halter

FORD**24.3421-1711.5****240757****Bremssattel**

Austauschteil:

Bremssattelausführung:

Ergänzungsartikel/Ergänzende Info: - Halter

Kolbendurchmesser [mm]: 42

CHRYSLER**24.3421-1713.5****241165****Bremssattel**

Austauschteil:

Bremssattelausführung:

Ergänzungsartikel/Ergänzende Info: - Halter

paarige Artikelnummer: 24.3421-1714.5

Bremssystem: BOS

Kolbendurchmesser [mm]: 42

MERCEDES-BENZ

24.3421-1714.5**241166****Bremssattel**

Austauschteil:

Bremssattelausführung:

Ergänzungsartikel/Ergänzende Info: - Halter

paarige Artikelnummer: 24.3421-1713.5

Bremssystem: BOS

Kolbendurchmesser [mm]: 42

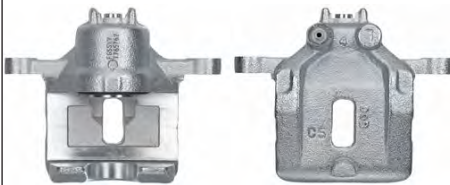
MERCEDES-BENZ**24.3421-1717.5****241375****Bremssattel**

Austauschteil:

Bremssattelausführung:

Ergänzungsartikel/Ergänzende Info: - Halter

paarige Artikelnummer: 24.3421-1718.5

Kolbendurchmesser [mm]: 41

HYUNDAI**24.3421-1718.5****241376****Bremssattel**

Austauschteil:

Bremssattelausführung:

Ergänzungsartikel/Ergänzende Info: - Halter

paarige Artikelnummer: 24.3421-1717.5

Kolbendurchmesser [mm]: 41

HYUNDAI**24.3421-1719.5****241411****Bremssattel**

Austauschteil:

Bremssattelausführung:

Ergänzungsartikel/Ergänzende Info: - Halter

paarige Artikelnummer: 24.3421-1720.5

Kolbendurchmesser [mm]: 42

BMW**24.3421-1720.5****241412****Bremssattel**

Austauschteil:

Bremssattelausführung:

Ergänzungsartikel/Ergänzende Info: - Halter

paarige Artikelnummer: 24.3421-1719.5

Kolbendurchmesser [mm]: 42

BMW

24.3421-1721.5

241435



Bremssattel

Austauschteil:

Bremssattelausführung:

Ergänzungsartikel/Ergänzende Info: - Halter

paarige Artikelnummer: 24.3421-1722.5

Kolbendurchmesser [mm]: 42

SMART

24.3421-1722.5

241436



Bremssattel

Austauschteil:

Bremssattelausführung:

Ergänzungsartikel/Ergänzende Info: - Halter

paarige Artikelnummer: 24.3421-1721.5

Kolbendurchmesser [mm]: 42

SMART

24.3421-1723.5

241449



Bremssattel

Austauschteil:

Bremssattelausführung:

Ergänzungsartikel/Ergänzende Info: - Halter

paarige Artikelnummer: 24.3421-1724.5

Kolbendurchmesser [mm]: 42

OPEL, SAAB, VAUXHALL

24.3421-1724.5

241450



Bremssattel

Austauschteil:

Bremssattelausführung:

Ergänzungsartikel/Ergänzende Info: - Halter

paarige Artikelnummer: 24.3421-1723.5

Kolbendurchmesser [mm]: 42

OPEL, SAAB, VAUXHALL

24.3421-1725.5

241535



Bremssattel

Austauschteil:

Bremssattelausführung:

Ergänzungsartikel/Ergänzende Info: - Halter

paarige Artikelnummer: 24.3421-1726.5

Kolbendurchmesser [mm]: 42

BMW

24.3421-1726.5

241536



Bremssattel

Austauschteil:

Bremssattelausführung:

Ergänzungsartikel/Ergänzende Info: - Halter

paarige Artikelnummer: 24.3421-1725.5

Kolbendurchmesser [mm]: 42

BMW

24.3421-1727.5

241601



Bremssattel

Austauschteil:

Bremssattelausführung:

Ergänzungsartikel/Ergänzende Info: - Halter

paarige Artikelnummer: 24.3421-1728.5

Bremssystem: BRE

Kolbendurchmesser [mm]: 42

MERCEDES-BENZ

24.3421-1728.5

241602



Bremssattel

Austauschteil:

Bremssattelausführung:

Ergänzungsartikel/Ergänzende Info: - Halter

paarige Artikelnummer: 24.3421-1727.5

Bremssystem: BRE

Kolbendurchmesser [mm]: 42

MERCEDES-BENZ

24.3421-7009.5

230063



Bremssattel

Austauschteil:

Bremssattelausführung:

paarige Artikelnummer: 24.3421-7010.5

MAPP-Code vorhanden:

Bremssystem: ATE

Kolbendurchmesser [mm]: 42

MERCEDES-BENZ

24.3421-7010.5**230064****Bremssattel**

Austauschteil:

Bremssattelausführung:

paarige Artikelnummer: 24.3421-7009.5

MAPP-Code vorhanden:

Bremssystem: ATE

Kolbendurchmesser [mm]: 42

MERCEDES-BENZ**24.3421-9911.5****240948****Bremssattel**

Bremssattelausführung:

paarige Artikelnummer: 24.3421-9912.5

MAPP-Code vorhanden:

Bremssystem: ATE

Kolbendurchmesser [mm]: 42

Austauschteil:

Ergänzungsartikel/Ergänzende Info: - Halter

BMW**24.3421-9912.5****240949****Bremssattel**

Bremssattelausführung:

paarige Artikelnummer: 24.3421-9911.5

MAPP-Code vorhanden:

Bremssystem: ATE

Kolbendurchmesser [mm]: 42

Austauschteil:

Ergänzungsartikel/Ergänzende Info: - Halter

BMW**24.3421-9933.5****241109****Bremssattel**

Bremssattelausführung:

paarige Artikelnummer: 24.3421-9934.5

MAPP-Code vorhanden:

Bremssystem: ATE

Kolbendurchmesser [mm]: 42

Austauschteil:

Ergänzungsartikel/Ergänzende Info: - Halter

Artikelnummer des empfohlenen Zubehörs: 11.8116-0296.1

LAND ROVER

24.3421-9934.5**241110****Bremssattel**

Bremssattelausführung:

paarige Artikelnummer: 24.3421-9933.5

MAPP-Code vorhanden:

Bremssystem: ATE

Kolbendurchmesser [mm]: 42

Austauschteil:

Ergänzungsartikel/Ergänzende Info: - Halter

Artikelnummer des empfohlenen Zubehörs: 11.8116-0296.1

LAND ROVER**24.3421-9953.5****240643****Bremssattel**

Bremssattelausführung:

paarige Artikelnummer: 24.3421-9954.5

Bremssystem: ATE

Kolbendurchmesser [mm]: 42

Austauschteil:

Ergänzungsartikel/Ergänzende Info: - Halter

BMW**24.3421-9954.5****240644****Bremssattel**

Bremssattelausführung:

paarige Artikelnummer: 24.3421-9953.5

Bremssystem: ATE

Kolbendurchmesser [mm]: 42

Austauschteil:

Ergänzungsartikel/Ergänzende Info: - Halter

BMW**24.3421-9963.5****240669****Bremssattel**

Bremssattelausführung:

paarige Artikelnummer: 24.3421-9964.5

Bremssystem: ATE

Kolbendurchmesser [mm]: 42

Austauschteil:

Ergänzungsartikel/Ergänzende Info: - Halter

BMW

24.3421-9964.5**240670****Bremssattel**

Bremssattelausführung:

paarige Artikelnummer: 24.3421-9963.5

Bremssystem: ATE

Kolbendurchmesser [mm]: 42

Austauschteil:

Ergänzungsartikel/Ergänzende Info: - Halter

BMW**24.3421-9965.5****240645****Bremssattel**

Bremssattelausführung:

paarige Artikelnummer: 24.3421-9966.5

Bremssystem: ATE

Kolbendurchmesser [mm]: 42

Austauschteil:

Ergänzungsartikel/Ergänzende Info: - Halter

MERCEDES-BENZ**24.3421-9966.5****240646****Bremssattel**

Bremssattelausführung:

paarige Artikelnummer: 24.3421-9965.5

Bremssystem: ATE

Kolbendurchmesser [mm]: 42

Austauschteil:

Ergänzungsartikel/Ergänzende Info: - Halter

MERCEDES-BENZ**24.3421-9979.5****240475****Bremssattel**

Bremssattelausführung:

paarige Artikelnummer: 24.3421-9980.5

MAPP-Code vorhanden:

Bremssystem: ATE

Kolbendurchmesser [mm]: 42

Austauschteil:

Ergänzungsartikel/Ergänzende Info: - Halter

Artikelnummer des empfohlenen Zubehörs: 11.0101-5407.2 / 11.8116-0236.1 / 11.8171-0008.1

VOLVO

24.3421-9980.5**240476****Bremssattel**

Bremssattelausführung:

paarige Artikelnummer: 24.3421-9979.5

MAPP-Code vorhanden:

Bremssystem: ATE

Kolbendurchmesser [mm]: 42

Austauschteil:

Ergänzungsartikel/Ergänzende Info: - Halter

Artikelnummer des empfohlenen Zubehörs: 11.0101-5407.2 / 11.8116-0236.1 / 11.8171-0008.1

VOLVO**24.3424-1701.5****240561****Bremssattel**

Bremssattelausführung:

paarige Artikelnummer: 24.3424-1702.5

MAPP-Code vorhanden:

Bremssystem: BOS

Kolbendurchmesser [mm]: 42

Ergänzungsartikel/Ergänzende Info: - Halter

NISSAN, OPEL, RENAULT, VAUXHALL**24.3424-1702.5****240562****Bremssattel**

Bremssattelausführung:

paarige Artikelnummer: 24.3424-1701.5

MAPP-Code vorhanden:

Bremssystem: BOS

Kolbendurchmesser [mm]: 42

Ergänzungsartikel/Ergänzende Info: - Halter

NISSAN, OPEL, RENAULT, VAUXHALL**24.3426-7001.5****230065****Bremssattel**

Austauschteil:

Bremssattelausführung:

paarige Artikelnummer: 24.3426-7002.5

MAPP-Code vorhanden:

Bremssystem: ATE

Kolbendurchmesser [mm]: 42

MERCEDES-BENZ

24.3426-9905.5**240950****Bremssattel**

Austauschteil:

Bremssattelausführung:

Ergänzungsartikel/Ergänzende Info: - Halter

paarige Artikelnummer: 24.3426-9906.5

Bremssystem: ATE

Kolbendurchmesser [mm]: 42

AUDI**24.3426-9906.5****240951****Bremssattel**

Austauschteil:

Bremssattelausführung:

Ergänzungsartikel/Ergänzende Info: - Halter

paarige Artikelnummer: 24.3426-9905.5

Bremssystem: ATE

Kolbendurchmesser [mm]: 42

AUDI**24.3426-9957.5****240565****Bremssattel**

Bremssattelausführung:

paarige Artikelnummer: 24.3426-9958.5

Bremssystem: ATE

Kolbendurchmesser [mm]: 42

Austauschteil:

Ergänzungsartikel/Ergänzende Info: - Halter

BMW**24.3426-9958.5****240566****Bremssattel**

Bremssattelausführung:

paarige Artikelnummer: 24.3426-9957.5

Bremssystem: ATE

Kolbendurchmesser [mm]: 42

Austauschteil:

Ergänzungsartikel/Ergänzende Info: - Halter

BMW

24.3426-9959.5**240952****Bremssattel**

Bremssattelausführung:

paarige Artikelnummer: 24.3426-9960.5

MAPP-Code vorhanden:

Bremssystem: ATE

Kolbendurchmesser [mm]: 42

Austauschteil:

Ergänzungsartikel/Ergänzende Info: - Halter

MERCEDES-BENZ**24.3426-9960.5****240953****Bremssattel**

Bremssattelausführung:

paarige Artikelnummer: 24.3426-9959.5

MAPP-Code vorhanden:

Bremssystem: ATE

Kolbendurchmesser [mm]: 42

Austauschteil:

Ergänzungsartikel/Ergänzende Info: - Halter

MERCEDES-BENZ**24.3426-9977.5****240567****Bremssattel**

Austauschteil:

Bremssattelausführung:

Ergänzungsartikel/Ergänzende Info: - Halter

Bremssystem: ATE

Kolbendurchmesser [mm]: 42

BMW**24.3426-9979.5****240579****Bremssattel**

Bremssattelausführung:

paarige Artikelnummer: 24.3426-9980.5

Bremssystem: ATE

Kolbendurchmesser [mm]: 42

Austauschteil:

Ergänzungsartikel/Ergänzende Info: - Halter

MERCEDES-BENZ

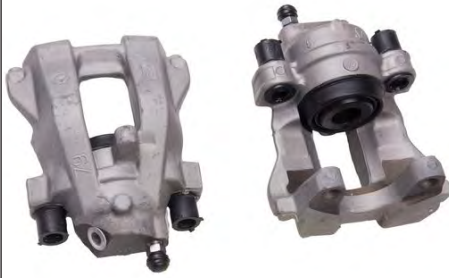
24.3426-9980.5**240580****Bremssattel**

Bremssattelausführung:

paarige Artikelnummer: 24.3426-9979.5

Bremssystem: ATE

Kolbendurchmesser [mm]: 42

Austauschteil:

Ergänzungsartikel/Ergänzende Info: - Halter

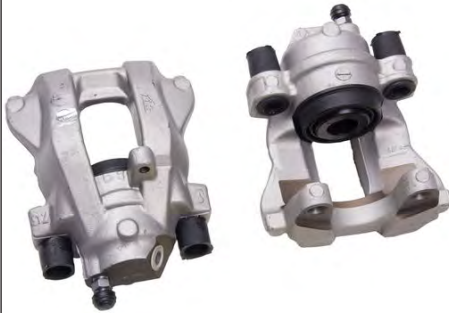
MERCEDES-BENZ**24.3426-9989.5****240647****Bremssattel**

Bremssattelausführung:

paarige Artikelnummer: 24.3426-9990.5

Bremssystem: ATE

Kolbendurchmesser [mm]: 42

Austauschteil:

Ergänzungsartikel/Ergänzende Info: - Halter

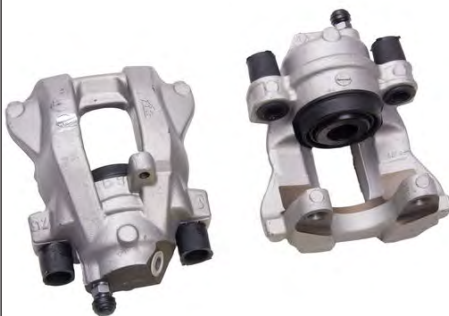
MERCEDES-BENZ**24.3426-9990.5****240648****Bremssattel**

Bremssattelausführung:

paarige Artikelnummer: 24.3426-9989.5

Bremssystem: ATE

Kolbendurchmesser [mm]: 42

Austauschteil:

Ergänzungsartikel/Ergänzende Info: - Halter

MERCEDES-BENZ**24.3426-9991.5****240954****Bremssattel**

Bremssattelausführung:

paarige Artikelnummer: 24.3426-9992.5

MAPP-Code vorhanden:

Bremssystem: ATE

Kolbendurchmesser [mm]: 42

Austauschteil:

Ergänzungsartikel/Ergänzende Info: - Halter

MERCEDES-BENZ

24.3426-9992.5**240955****Bremssattel**

Bremssattelausführung:

paarige Artikelnummer: 24.3426-9991.5

MAPP-Code vorhanden:

Bremssystem: ATE

Kolbendurchmesser [mm]: 42

Austauschteil:

Ergänzungsartikel/Ergänzende Info: - Halter

MERCEDES-BENZ**24.3426-9994.5****240979****Bremssattel**

Bremssattelausführung:

paarige Artikelnummer: 24.3426-9993.5

MAPP-Code vorhanden:

Bremssystem: ATE

Kolbendurchmesser [mm]: 42

Austauschteil:

Ergänzungsartikel/Ergänzende Info: - Halter

Artikelnummer des empfohlenen Zubehörs: 11.0101-5402.2 / 11.0441-4203.2 / 11.8116-0168.1 / 11.8171-0008.1

BMW**24.3431-1701.5****240437****Bremssattel**

Austauschteil:

Bremssattelausführung:

Ergänzungsartikel/Ergänzende Info: - Halter

paarige Artikelnummer: 24.3431-1702.5

Kolbendurchmesser [mm]: 43

CITROËN, MITSUBISHI, PEUGEOT**24.3431-1702.5****240438****Bremssattel**

Austauschteil:

Bremssattelausführung:

Ergänzungsartikel/Ergänzende Info: - Halter

paarige Artikelnummer: 24.3431-1701.5

Kolbendurchmesser [mm]: 43

CITROËN, MITSUBISHI, PEUGEOT

24.3431-1703.5

240363



Bremssattel

Austauschteil:

Bremssattelausführung:

Ergänzungsartikel/Ergänzende Info: - Halter

paarige Artikelnummer: 24.3431-1704.5

Kolbendurchmesser [mm]: 43

MITSUBISHI

24.3431-1704.5

240364



Bremssattel

Austauschteil:

Bremssattelausführung:

Ergänzungsartikel/Ergänzende Info: - Halter

paarige Artikelnummer: 24.3431-1703.5

Kolbendurchmesser [mm]: 43

MITSUBISHI

24.3431-1705.5

240365



Bremssattel

Austauschteil:

Bremssattelausführung:

Ergänzungsartikel/Ergänzende Info: - Halter

paarige Artikelnummer: 24.3431-1706.5

Kolbendurchmesser [mm]: 43

HYUNDAI, MITSUBISHI

24.3431-1706.5

240366



Bremssattel

Austauschteil:

Bremssattelausführung:

Ergänzungsartikel/Ergänzende Info: - Halter

paarige Artikelnummer: 24.3431-1705.5

Kolbendurchmesser [mm]: 43

HYUNDAI, MITSUBISHI

24.3431-1707.5**241155****Bremssattel**

Bremssattelausführung:

paarige Artikelnummer: 24.3431-1708.5

MAPP-Code vorhanden:

Bremssystem: TRW

Kolbendurchmesser [mm]: 43

Austauschteil:

Ergänzungsartikel/Ergänzende Info: - Halter

TOYOTA**24.3431-1708.5****241156****Bremssattel**

Bremssattelausführung:

paarige Artikelnummer: 24.3431-1707.5

MAPP-Code vorhanden:

Bremssystem: TRW

Kolbendurchmesser [mm]: 43

Austauschteil:

Ergänzungsartikel/Ergänzende Info: - Halter

TOYOTA**24.3431-1709.5****240729****Bremssattel**

Austauschteil:

Bremssattelausführung:

Ergänzungsartikel/Ergänzende Info: - Halter

paarige Artikelnummer: 24.3431-1710.5

Kolbendurchmesser [mm]: 43

HYUNDAI**24.3431-1710.5****240730****Bremssattel**

Austauschteil:

Bremssattelausführung:

Ergänzungsartikel/Ergänzende Info: - Halter

paarige Artikelnummer: 24.3431-1709.5

Kolbendurchmesser [mm]: 43

HYUNDAI

24.3431-1711.5**241261****Bremssattel**

Austauschteil:

Bremssattelausführung:

Ergänzungsartikel/Ergänzende Info: - Halter

paarige Artikelnummer: 24.3431-1712.5

Kolbendurchmesser [mm]: 43

SUBARU**24.3431-1712.5****241262****Bremssattel**

Austauschteil:

Bremssattelausführung:

Ergänzungsartikel/Ergänzende Info: - Halter

paarige Artikelnummer: 24.3431-1711.5

Kolbendurchmesser [mm]: 43

SUBARU**24.3431-1713.5****241309****Bremssattel**

Austauschteil:

Bremssattelausführung:

Ergänzungsartikel/Ergänzende Info: - Halter

paarige Artikelnummer: 24.3431-1714.5

Bremssystem: KASCO

Kolbendurchmesser [mm]: 43

KIA**24.3431-1714.5****241310****Bremssattel**

Austauschteil:

Bremssattelausführung:

Ergänzungsartikel/Ergänzende Info: - Halter

paarige Artikelnummer: 24.3431-1713.5

Bremssystem: KASCO

Kolbendurchmesser [mm]: 43

KIA**24.3431-1715.5****241331****Bremssattel**

Austauschteil:

Bremssattelausführung:

Ergänzungsartikel/Ergänzende Info: - Halter

paarige Artikelnummer: 24.3431-1716.5

Kolbendurchmesser [mm]: 43

SUBARU

24.3431-1716.5**241332****Bremssattel**

Austauschteil:

Bremssattelausführung:

Ergänzungsartikel/Ergänzende Info: - Halter

paarige Artikelnummer: 24.3431-1715.5

Kolbendurchmesser [mm]: 43

SUBARU**24.3431-1717.5****241365****Bremssattel**

Austauschteil:

Bremssattelausführung:

Ergänzungsartikel/Ergänzende Info: - Halter

paarige Artikelnummer: 24.3431-1718.5

Bremssystem: MAN

Kolbendurchmesser [mm]: 43

HYUNDAI, KIA**24.3431-1718.5****241366****Bremssattel**

Austauschteil:

Bremssattelausführung:

Ergänzungsartikel/Ergänzende Info: - Halter

paarige Artikelnummer: 24.3431-1717.5

Bremssystem: MAN

Kolbendurchmesser [mm]: 43

HYUNDAI, KIA**24.3431-1719.5****241377****Bremssattel**

Austauschteil:

Bremssattelausführung:

Ergänzungsartikel/Ergänzende Info: - Halter

paarige Artikelnummer: 24.3431-1720.5

Kolbendurchmesser [mm]: 43

FORD, MAZDA**24.3431-1720.5****241378****Bremssattel**

Austauschteil:

Bremssattelausführung:

Ergänzungsartikel/Ergänzende Info: - Halter

paarige Artikelnummer: 24.3431-1719.5

Kolbendurchmesser [mm]: 43

FORD, MAZDA

24.3431-1721.5**241425****Bremssattel**

Austauschteil:

Bremssattelausführung:

Ergänzungsartikel/Ergänzende Info: - Halter

paarige Artikelnummer: 24.3431-1722.5

Kolbendurchmesser [mm]: 43

NISSAN, RENAULT**24.3431-1722.5****241426****Bremssattel**

Austauschteil:

Bremssattelausführung:

Ergänzungsartikel/Ergänzende Info: - Halter

paarige Artikelnummer: 24.3431-1721.5

Kolbendurchmesser [mm]: 43

NISSAN, RENAULT**24.3441-1701.5****240331****Bremssattel**

Bremssattelausführung:

paarige Artikelnummer: 24.3441-1702.5

Bremssystem: PER

Kolbendurchmesser [mm]: 44

Austauschteil:

Ergänzungsartikel/Ergänzende Info: - Halter

MERCEDES-BENZ, VW**24.3441-1702.5****240332****Bremssattel**

Bremssattelausführung:

paarige Artikelnummer: 24.3441-1701.5

Bremssystem: PER

Kolbendurchmesser [mm]: 44

Austauschteil:

Ergänzungsartikel/Ergänzende Info: - Halter

MERCEDES-BENZ, VW**24.3441-1703.5****241129****Bremssattel**

Austauschteil:

Bremssattelausführung:

Ergänzungsartikel/Ergänzende Info: - Halter

Material: GG

paarige Artikelnummer: 24.3441-1704.5

Kolbendurchmesser [mm]: 44

MERCEDES-BENZ

24.3441-1704.5**241130****Bremssattel**

Austauschteil:

Bremssattelausführung:

Ergänzungsartikel/Ergänzende Info: - Halter

Material: GG

paarige Artikelnummer: 24.3441-1703.5

Kolbendurchmesser [mm]: 44

MERCEDES-BENZ**24.3441-1705.5****241367****Bremssattel**

Bremssattelausführung:

paarige Artikelnummer: 24.3441-1706.5

MAPP-Code vorhanden:

Bremssystem: BRE

Austauschteil:

Ergänzungsartikel/Ergänzende Info: - Halter

Kolbendurchmesser 1 [mm]: 44

Kolbendurchmesser 2 [mm]: 48

CITROËN, FIAT, OPEL, PEUGEOT, VAUXHALL**24.3441-1706.5****241368****Bremssattel**

Bremssattelausführung:

paarige Artikelnummer: 24.3441-1705.5

MAPP-Code vorhanden:

Bremssystem: BRE

Austauschteil:

Ergänzungsartikel/Ergänzende Info: - Halter

Kolbendurchmesser 1 [mm]: 44

Kolbendurchmesser 2 [mm]: 48

CITROËN, FIAT, OPEL, PEUGEOT, VAUXHALL**24.3441-1707.5****241453****Bremssattel**

Bremssattelausführung:

paarige Artikelnummer: 24.3441-1708.5

MAPP-Code vorhanden:

Bremssystem: BOS

Kolbendurchmesser [mm]: 44

Austauschteil:

Ergänzungsartikel/Ergänzende Info: - Halter

MERCEDES-BENZ

24.3441-1708.5**241454****Bremssattel**

Bremssattelausführung:

paarige Artikelnummer: 24.3441-1707.5

MAPP-Code vorhanden:

Bremssystem: BOS

Kolbendurchmesser [mm]: 44

Austauschteil:

Ergänzungsartikel/Ergänzende Info: - Halter

MERCEDES-BENZ**24.3441-9933.5****241141****Bremssattel**

Bremssattelausführung:

paarige Artikelnummer: 24.3441-9934.5

MAPP-Code vorhanden:

Bremssystem: ATE

Kolbendurchmesser [mm]: 44

Austauschteil:

Ergänzungsartikel/Ergänzende Info: - Halter

VW**24.3441-9934.5****241142****Bremssattel**

Bremssattelausführung:

paarige Artikelnummer: 24.3441-9933.5

MAPP-Code vorhanden:

Bremssystem: ATE

Kolbendurchmesser [mm]: 44

Austauschteil:

Ergänzungsartikel/Ergänzende Info: - Halter

VW**24.3441-9949.5****241090****Bremssattel**

Bremssattelausführung:

paarige Artikelnummer: 24.3441-9950.5

MAPP-Code vorhanden:

Bremssystem: ATE

Kolbendurchmesser [mm]: 44

Austauschteil:

Ergänzungsartikel/Ergänzende Info: - Halter

Artikelnummer des empfohlenen Zubehörs: 11.0101-5409.2 / 11.8116-0310.1 / 11.8171-0008.1

VW

24.3441-9950.5**241091****Bremssattel**

Bremssattelausführung:

paarige Artikelnummer: 24.3441-9949.5

MAPP-Code vorhanden:

Bremssystem: ATE

Kolbendurchmesser [mm]: 44

Austauschteil:

Ergänzungsartikel/Ergänzende Info: - Halter

Artikelnummer des empfohlenen Zubehörs: 11.0101-5409.2 / 11.8116-0310.1 / 11.8171-0008.1

VW**24.3441-9955.5****240772****Bremssattel**

Bremssattelausführung:

paarige Artikelnummer: 24.3441-9956.5

MAPP-Code vorhanden:

Bremssystem: ATE

Kolbendurchmesser [mm]: 44

Austauschteil:

Ergänzungsartikel/Ergänzende Info: - Halter

Artikelnummer des empfohlenen Zubehörs: 11.8116-0133.1

MERCEDES-BENZ**24.3441-9956.5****240773****Bremssattel**

Bremssattelausführung:

paarige Artikelnummer: 24.3441-9955.5

MAPP-Code vorhanden:

Bremssystem: ATE

Kolbendurchmesser [mm]: 44

Austauschteil:

Ergänzungsartikel/Ergänzende Info: - Halter

Artikelnummer des empfohlenen Zubehörs: 11.8116-0133.1

MERCEDES-BENZ**24.3441-9957.5****240671****Bremssattel**

Bremssattelausführung:

paarige Artikelnummer: 24.3441-9958.5

Bremssystem: ATE

Kolbendurchmesser [mm]: 44

Austauschteil:

Ergänzungsartikel/Ergänzende Info: - Halter

BMW

24.3441-9958.5**240672****Bremssattel**

Bremssattelausführung:

paarige Artikelnummer: 24.3441-9957.5

Bremssystem: ATE

Kolbendurchmesser [mm]: 44

Austauschteil:

Ergänzungsartikel/Ergänzende Info: - Halter

BMW**24.3441-9965.5****240673****Bremssattel**

Bremssattelausführung:

paarige Artikelnummer: 24.3441-9966.5

Bremssystem: ATE

Kolbendurchmesser [mm]: 44

Austauschteil:

Ergänzungsartikel/Ergänzende Info: - Halter

VOLVO**24.3441-9966.5****240674****Bremssattel**

Bremssattelausführung:

paarige Artikelnummer: 24.3441-9965.5

Bremssystem: ATE

Kolbendurchmesser [mm]: 44

Austauschteil:

Ergänzungsartikel/Ergänzende Info: - Halter

VOLVO**24.3441-9967.5****241021****Bremssattel**

Bremssattelausführung:

paarige Artikelnummer: 24.3441-9968.5

MAPP-Code vorhanden:

Bremssystem: ATE

Kolbendurchmesser [mm]: 44

Austauschteil:

Ergänzungsartikel/Ergänzende Info: - Halter

Artikelnummer des empfohlenen Zubehörs: 11.0101-5409.2 / 11.8116-0310.1 / 11.8171-0008.1

VW

24.3441-9968.5**241022****Bremssattel**

Bremssattelausführung:

paarige Artikelnummer: 24.3441-9967.5

MAPP-Code vorhanden:

Bremssystem: ATE

Kolbendurchmesser [mm]: 44

Austauschteil:

Ergänzungsartikel/Ergänzende Info: - Halter

Artikelnummer des empfohlenen Zubehörs: 11.0101-5409.2 / 11.8116-0310.1 / 11.8171-0008.1

VW**24.3446-9993.5****241393****Bremssattel**

Bremssattelausführung:

paarige Artikelnummer: 24.3446-9994.5

MAPP-Code vorhanden:

Bremssystem: ATE

Kolbendurchmesser [mm]: 44

Austauschteil:

Ergänzungsartikel/Ergänzende Info: - Halter

BMW**24.3446-9994.5****241394****Bremssattel**

Bremssattelausführung:

paarige Artikelnummer: 24.3446-9993.5

MAPP-Code vorhanden:

Bremssystem: ATE

Kolbendurchmesser [mm]: 44

Austauschteil:

Ergänzungsartikel/Ergänzende Info: - Halter

BMW**24.3451-1711.5****240251****Bremssattel**

Bremssattelausführung:

paarige Artikelnummer: 24.3451-1712.5

Bremssystem: BDX

Kolbendurchmesser [mm]: 45

Austauschteil:

Ergänzungsartikel/Ergänzende Info: - Halter

RENAULT

24.3451-1712.5**240252****Bremssattel**

Bremssattelausführung:

paarige Artikelnummer: 24.3451-1711.5

Bremssystem: BDX

Kolbendurchmesser [mm]: 45

Austauschteil:

Ergänzungsartikel/Ergänzende Info: - Halter

RENAULT**24.3451-1713.5****240329****Bremssattel**

Bremssattelausführung:

paarige Artikelnummer: 24.3451-1714.5

MAPP-Code vorhanden:

Bremssystem: TRW

Austauschteil:

Ergänzungsartikel/Ergänzende Info: - Halter

Kolbendurchmesser 1 [mm]: 40

Kolbendurchmesser 2 [mm]: 45

NISSAN, OPEL, RENAULT, VAUXHALL**24.3451-1714.5****240330****Bremssattel**

Bremssattelausführung:

paarige Artikelnummer: 24.3451-1713.5

MAPP-Code vorhanden:

Bremssystem: TRW

Austauschteil:

Ergänzungsartikel/Ergänzende Info: - Halter

Kolbendurchmesser 1 [mm]: 40

Kolbendurchmesser 2 [mm]: 45

NISSAN, OPEL, RENAULT, VAUXHALL**24.3451-1725.5****240619****Bremssattel**

Bremssattelausführung:

paarige Artikelnummer: 24.3451-1726.5

Bremssystem: TRW

Austauschteil:

Ergänzungsartikel/Ergänzende Info: - Halter

Kolbendurchmesser 1 [mm]: 45

Kolbendurchmesser 2 [mm]: 48

CITROËN, FIAT, PEUGEOT

24.3451-1726.5**240620****Bremssattel**

Bremssattelausführung:

paarige Artikelnummer: 24.3451-1725.5

Bremssystem: TRW

Austauschteil:

Ergänzungsartikel/Ergänzende Info: - Halter

Kolbendurchmesser 1 [mm]: 45

Kolbendurchmesser 2 [mm]: 48

CITROËN, FIAT, PEUGEOT**24.3451-1727.5****240902****Bremssattel**

Austauschteil:

Bremssattelausführung:

Ergänzungsartikel/Ergänzende Info: - Halter

paarige Artikelnummer: 24.3451-1728.5

Bremssystem: TRW

Kolbendurchmesser [mm]: 45

LAND ROVER**24.3451-1728.5****240903****Bremssattel**

Austauschteil:

Bremssattelausführung:

Ergänzungsartikel/Ergänzende Info: - Halter

paarige Artikelnummer: 24.3451-1727.5

Bremssystem: TRW

Kolbendurchmesser [mm]: 45

LAND ROVER**24.3451-1729.5****241289****Bremssattel**

Austauschteil:

Bremssattelausführung:

Ergänzungsartikel/Ergänzende Info: - Halter

paarige Artikelnummer: 24.3451-1730.5

Bremssystem: AKE

Kolbendurchmesser [mm]: 45

MITSUBISHI

24.3451-1730.5

241290



Bremssattel

Austauschteil:

Bremssattelausführung:

Ergänzungsartikel/Ergänzende Info: - Halter

paarige Artikelnummer: 24.3451-1729.5

Bremssystem: AKE

Kolbendurchmesser [mm]: 45

mitsubishi

24.3451-1731.5

241431



Bremssattel

Austauschteil:

Bremssattelausführung:

Ergänzungsartikel/Ergänzende Info: - Halter

paarige Artikelnummer: 24.3451-1732.5

Kolbendurchmesser [mm]: 45

infiniti, nissan

24.3451-1732.5

241432



Bremssattel

Austauschteil:

Bremssattelausführung:

Ergänzungsartikel/Ergänzende Info: - Halter

paarige Artikelnummer: 24.3451-1731.5

Kolbendurchmesser [mm]: 45

infiniti, nissan

24.3451-1856.5

240660



Bremssattel

Bremssattelausführung:

paarige Artikelnummer: 24.3451-1855.5

MAPP-Code vorhanden:

Bremssystem: TRW

Austauschteil:

Ergänzungsartikel/Ergänzende Info: - Halter

Kolbendurchmesser 1 [mm]: 40

Kolbendurchmesser 2 [mm]: 45

citroën, fiat, lancia, peugeot

24.3451-8501.5**241145****Bremssattel**

Bremssattelausführung:

paarige Artikelnummer: 24.3451-8502.5

MAPP-Code vorhanden:

Bremssystem: ATE

Kolbendurchmesser [mm]: 45

Austauschteil:

Ergänzungsartikel/Ergänzende Info: - Halter

Artikelnummer des empfohlenen Zubehörs: 11.0101-5407.2 / 11.0101-5409.2 / 11.0441-4502.2 / 11.8116-0172.1 / 11.8171-0008.1

MERCEDES-BENZ, VW**24.3451-8503.5****241481****Bremssattel**

Austauschteil:

Bremssattelausführung:

Ergänzungsartikel/Ergänzende Info: - Halter

paarige Artikelnummer: 24.3451-8504.5

MAPP-Code vorhanden:

Kolbendurchmesser [mm]: 45

MAZDA**24.3451-8504.5****241482****Bremssattel**

Austauschteil:

Bremssattelausführung:

Ergänzungsartikel/Ergänzende Info: - Halter

paarige Artikelnummer: 24.3451-8503.5

MAPP-Code vorhanden:

Kolbendurchmesser [mm]: 45

MAZDA**24.3457-7021.5****241111****Bremssattel**

Bremssattelausführung:

paarige Artikelnummer: 24.3457-7022.5

MAPP-Code vorhanden:

Bremssystem: ATE

Kolbendurchmesser [mm]: 45

Austauschteil:

Ergänzungsartikel/Ergänzende Info: - Halter

JAGUAR

24.3457-7022.5**241112****Bremssattel**

Bremssattelausführung:

paarige Artikelnummer: 24.3457-7021.5

MAPP-Code vorhanden:

Bremssystem: ATE

Kolbendurchmesser [mm]: 45

Austauschteil:

Ergänzungsartikel/Ergänzende Info: - Halter

JAGUAR**24.3461-1701.5****240449****Bremssattel**

Austauschteil:

Bremssattelausführung:

Ergänzungsartikel/Ergänzende Info: - Halter

paarige Artikelnummer: 24.3461-1702.5

Kolbendurchmesser [mm]: 46

CITROËN, FIAT, PEUGEOT**24.3461-1702.5****240450****Bremssattel**

Austauschteil:

Bremssattelausführung:

Ergänzungsartikel/Ergänzende Info: - Halter

paarige Artikelnummer: 24.3461-1701.5

Kolbendurchmesser [mm]: 46

CITROËN, FIAT, PEUGEOT**24.3461-1703.5****240882****Bremssattel**

Austauschteil:

Bremssattelausführung:

Ergänzungsartikel/Ergänzende Info: - Halter

paarige Artikelnummer: 24.3461-1704.5

Bremssystem: ATE

Kolbendurchmesser [mm]: 46

BMW

24.3461-1704.5**240883****Bremssattel**

Austauschteil:

Bremssattelausführung:

Ergänzungsartikel/Ergänzende Info: - Halter

paarige Artikelnummer: 24.3461-1703.5

Bremssystem: ATE

Kolbendurchmesser [mm]: 46

BMW**24.3461-9981.5****240569****Bremssattel**

Bremssattelausführung:

paarige Artikelnummer: 24.3461-9982.5

Bremssystem: ATE

Kolbendurchmesser [mm]: 46

Austauschteil:

Ergänzungsartikel/Ergänzende Info: - Halter

BMW**24.3481-1610.5****240845****Bremssattel**

Austauschteil:

Bremssattelausführung:

Ergänzungsartikel/Ergänzende Info: + Halter

paarige Artikelnummer: 24.3481-1609.5

Bremssystem: TRW

Kolbendurchmesser [mm]: 48

CITROËN**24.3481-1611.5****240029****Bremssattel**

Bremssattelausführung:

paarige Artikelnummer: 24.3481-1612.5

MAPP-Code vorhanden:

Bremssystem: TRW

Kolbendurchmesser [mm]: 48

Austauschteil:

Ergänzungsartikel/Ergänzende Info: - Halter

Artikelnummer des empfohlenen Zubehörs: 24.0101-4807.2

DACIA, RENAULT

24.3481-1612.5**240030****Bremssattel**

Bremssattelausführung:

paarige Artikelnummer: 24.3481-1611.5

MAPP-Code vorhanden:

Bremssystem: TRW

Kolbendurchmesser [mm]: 48

Austauschteil:

Ergänzungsartikel/Ergänzende Info: - Halter

Artikelnummer des empfohlenen Zubehörs: 24.0101-4807.2

DACIA, RENAULT**24.3481-1615.5****240031****Bremssattel**

Bremssattelausführung:

paarige Artikelnummer: 24.3481-1616.5

MAPP-Code vorhanden:

Bremssystem: TRW

Kolbendurchmesser [mm]: 48

Austauschteil:

Ergänzungsartikel/Ergänzende Info: - Halter

Artikelnummer des empfohlenen Zubehörs: 24.0101-4806.2

DACIA, RENAULT**24.3481-1616.5****240032****Bremssattel**

Bremssattelausführung:

paarige Artikelnummer: 24.3481-1615.5

MAPP-Code vorhanden:

Bremssystem: TRW

Kolbendurchmesser [mm]: 48

Austauschteil:

Ergänzungsartikel/Ergänzende Info: - Halter

Artikelnummer des empfohlenen Zubehörs: 24.0101-4806.2

DACIA, RENAULT**24.3481-1703.5****240051****Bremssattel**

Bremssattelausführung:

paarige Artikelnummer: 24.3481-1704.5

MAPP-Code vorhanden:

Bremssystem: TRW

Kolbendurchmesser [mm]: 48

Austauschteil:

Ergänzungsartikel/Ergänzende Info: - Halter

Artikelnummer des empfohlenen Zubehörs: 24.0101-4301.2

FIAT, LANCIA

24.3481-1704.5**240052****Bremssattel**

Bremssattelausführung:

paarige Artikelnummer: 24.3481-1703.5

MAPP-Code vorhanden:

Bremssystem: TRW

Kolbendurchmesser [mm]: 48

Austauschteil:

Ergänzungsartikel/Ergänzende Info: - Halter

Artikelnummer des empfohlenen Zubehörs: 24.0101-4301.2

FIAT, LANCIA**24.3481-1711.5****240129****Bremssattel**

Bremssattelausführung:

paarige Artikelnummer: 24.3481-1712.5

Bremssystem: TRW

Austauschteil:

Ergänzungsartikel/Ergänzende Info: - Halter

Kolbendurchmesser 1 [mm]: 40

Kolbendurchmesser 2 [mm]: 48

CITROËN, FIAT, PEUGEOT**24.3481-1712.5****240130****Bremssattel**

Bremssattelausführung:

paarige Artikelnummer: 24.3481-1711.5

Bremssystem: TRW

Austauschteil:

Ergänzungsartikel/Ergänzende Info: - Halter

Kolbendurchmesser 1 [mm]: 40

Kolbendurchmesser 2 [mm]: 48

CITROËN, FIAT, PEUGEOT**24.3481-1719.5****240155****Bremssattel**

Bremssattelausführung:

paarige Artikelnummer: 24.3481-1720.5

Bremssystem: TRW

Austauschteil:

Ergänzungsartikel/Ergänzende Info: - Halter

Kolbendurchmesser 1 [mm]: 40

Kolbendurchmesser 2 [mm]: 48

CITROËN, FIAT, PEUGEOT

24.3481-1720.5**240156****Bremssattel**

Bremssattelausführung:

paarige Artikelnummer: 24.3481-1719.5

Bremssystem: TRW

Austauschteil:

Ergänzungsartikel/Ergänzende Info: - Halter

Kolbendurchmesser 1 [mm]: 40

Kolbendurchmesser 2 [mm]: 48

CITROËN, FIAT, PEUGEOT**24.3481-1733.5****240213****Bremssattel**

Bremssattelausführung:

paarige Artikelnummer: 24.3481-1734.5

MAPP-Code vorhanden:

Bremssystem: ATE

Kolbendurchmesser [mm]: 48

Austauschteil:

Ergänzungsartikel/Ergänzende Info: - Halter

Artikelnummer des empfohlenen Zubehörs: 11.0101-5407.2 / 11.0441-4811.2 / 11.8116-0129.1 / 11.8171-0008.1

CHEVROLET, OPEL, VAUXHALL**24.3481-1734.5****240214****Bremssattel**

Bremssattelausführung:

paarige Artikelnummer: 24.3481-1733.5

MAPP-Code vorhanden:

Bremssystem: ATE

Kolbendurchmesser [mm]: 48

Austauschteil:

Ergänzungsartikel/Ergänzende Info: - Halter

Artikelnummer des empfohlenen Zubehörs: 11.0101-5407.2 / 11.0441-4811.2 / 11.8116-0129.1 / 11.8171-0008.1

CHEVROLET, OPEL, VAUXHALL**24.3481-1735.5****240283****Bremssattel**

Bremssattelausführung:

paarige Artikelnummer: 24.3481-1736.5

MAPP-Code vorhanden:

Bremssystem: ATE

Kolbendurchmesser [mm]: 48

Austauschteil:

Ergänzungsartikel/Ergänzende Info: - Halter

Artikelnummer des empfohlenen Zubehörs: 11.0101-4801.2 / 11.0441-4808.2 / 24.0102-4801.2

SEAT, SKODA, VW

24.3481-1736.5**240284****Bremssattel**

Bremssattelausführung:

paarige Artikelnummer: 24.3481-1735.5

MAPP-Code vorhanden:

Bremssystem: ATE

Kolbendurchmesser [mm]: 48

Austauschteil:

Ergänzungsartikel/Ergänzende Info: - Halter

Artikelnummer des empfohlenen Zubehörs: 11.0101-4801.2 / 11.0441-4808.2 / 24.0102-4801.2

SEAT, SKODA, VW**24.3481-1739.5****240243****Bremssattel**

Bremssattelausführung:

paarige Artikelnummer: 24.3481-1740.5

Bremssystem: BOS

Kolbendurchmesser [mm]: 48

Austauschteil:

Ergänzungsartikel/Ergänzende Info: - Halter

PEUGEOT**24.3481-1740.5****240244****Bremssattel**

Bremssattelausführung:

paarige Artikelnummer: 24.3481-1739.5

Bremssystem: BOS

Kolbendurchmesser [mm]: 48

Austauschteil:

Ergänzungsartikel/Ergänzende Info: - Halter

PEUGEOT**24.3481-1741.5****240245****Bremssattel**

Bremssattelausführung:

paarige Artikelnummer: 24.3481-1742.5

Bremssystem: BOS

Kolbendurchmesser [mm]: 48

Austauschteil:

Ergänzungsartikel/Ergänzende Info: - Halter

CITROËN, PEUGEOT

24.3481-1742.5**240246****Bremssattel**

Bremssattelausführung:

paarige Artikelnummer: 24.3481-1741.5

Bremssystem: BOS

Kolbendurchmesser [mm]: 48

Austauschteil:

Ergänzungsartikel/Ergänzende Info: - Halter

CITROËN, PEUGEOT**24.3481-1743.5****240305****Bremssattel**

Bremssattelausführung:

paarige Artikelnummer: 24.3481-1744.5

Bremssystem: BDX

Kolbendurchmesser [mm]: 48

Austauschteil:

Ergänzungsartikel/Ergänzende Info: - Halter

FIAT, LANCIA**24.3481-1744.5****240306****Bremssattel**

Bremssattelausführung:

paarige Artikelnummer: 24.3481-1743.5

Bremssystem: BDX

Kolbendurchmesser [mm]: 48

Austauschteil:

Ergänzungsartikel/Ergänzende Info: - Halter

FIAT, LANCIA**24.3481-1745.5****240277****Bremssattel**

Bremssattelausführung:

paarige Artikelnummer: 24.3481-1746.5

MAPP-Code vorhanden:

Bremssystem: ATE

Kolbendurchmesser [mm]: 48

Austauschteil:

Ergänzungsartikel/Ergänzende Info: - Halter

Artikelnummer des empfohlenen Zubehörs: 11.0101-4803.2 / 11.0441-4808.2 / 24.0102-4803.2

SEAT, VW

24.3481-1746.5**240278****Bremssattel**

Bremssattelausführung:

paarige Artikelnummer: 24.3481-1745.5

MAPP-Code vorhanden:

Bremssystem: ATE

Kolbendurchmesser [mm]: 48

Austauschteil:

Ergänzungsartikel/Ergänzende Info: - Halter

Artikelnummer des empfohlenen Zubehörs: 11.0101-4803.2 / 11.0441-4808.2 / 24.0102-4803.2

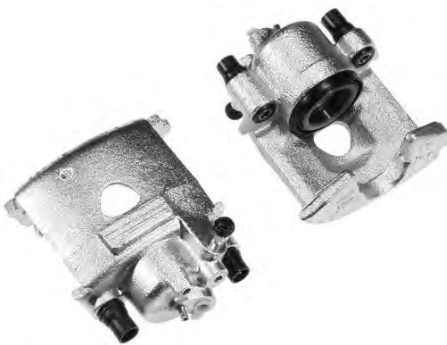
SEAT, VW**24.3481-1749.5****240281****Bremssattel**

Bremssattelausführung:

paarige Artikelnummer: 24.3481-1750.5

MAPP-Code vorhanden:

Bremssystem: ATE

Kolbendurchmesser [mm]: 48

Austauschteil:

Ergänzungsartikel/Ergänzende Info: - Halter

Artikelnummer des empfohlenen Zubehörs: 11.0101-4801.2 / 11.0441-4808.2 / 24.0102-4801.2

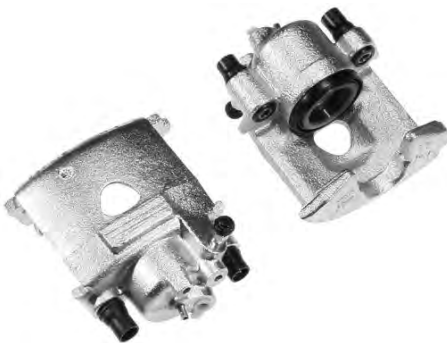
VW**24.3481-1750.5****240282****Bremssattel**

Bremssattelausführung:

paarige Artikelnummer: 24.3481-1749.5

MAPP-Code vorhanden:

Bremssystem: ATE

Kolbendurchmesser [mm]: 48

Austauschteil:

Ergänzungsartikel/Ergänzende Info: - Halter

Artikelnummer des empfohlenen Zubehörs: 11.0101-4801.2 / 11.0441-4808.2 / 24.0102-4801.2

VW**24.3481-1751.5****240285****Bremssattel**

Bremssattelausführung:

paarige Artikelnummer: 24.3481-1752.5

Bremssystem: BDX

Kolbendurchmesser [mm]: 48

Austauschteil:

Ergänzungsartikel/Ergänzende Info: - Halter

FIAT, LANCIA

24.3481-1752.5**240286****Bremssattel**

Bremssattelausführung:

paarige Artikelnummer: 24.3481-1751.5

Bremssystem: BDX

Kolbendurchmesser [mm]: 48

Austauschteil:

Ergänzungsartikel/Ergänzende Info: - Halter

FIAT, LANCIA**24.3481-1753.5****240287****Bremssattel**

Bremssattelausführung:

paarige Artikelnummer: 24.3481-1754.5

MAPP-Code vorhanden:

Bremssystem: ATE

Kolbendurchmesser [mm]: 48

Austauschteil:

Ergänzungsartikel/Ergänzende Info: - Halter

Artikelnummer des empfohlenen Zubehörs: 11.0101-4803.2 / 11.0441-4808.2 / 24.0102-4803.2

SEAT**24.3481-1754.5****240288****Bremssattel**

Bremssattelausführung:

paarige Artikelnummer: 24.3481-1753.5

MAPP-Code vorhanden:

Bremssystem: ATE

Kolbendurchmesser [mm]: 48

Austauschteil:

Ergänzungsartikel/Ergänzende Info: - Halter

Artikelnummer des empfohlenen Zubehörs: 11.0101-4803.2 / 11.0441-4808.2 / 24.0102-4803.2

SEAT**24.3481-1757.5****240325****Bremssattel**

Bremssattelausführung:

paarige Artikelnummer: 24.3481-1758.5

Bremssystem: TRW

Kolbendurchmesser [mm]: 48

Austauschteil:

Ergänzungsartikel/Ergänzende Info: - Halter

OPEL, SUZUKI, VAUXHALL

24.3481-1758.5**240326****Bremssattel**

Bremssattelausführung:

paarige Artikelnummer: 24.3481-1757.5

Bremssystem: BOS

Kolbendurchmesser [mm]: 48

Austauschteil:

Ergänzungsartikel/Ergänzende Info: - Halter

OPEL, SUZUKI, VAUXHALL**24.3481-1761.5****240393****Bremssattel**

Bremssattelausführung:

paarige Artikelnummer: 24.3481-1762.5

Bremssystem: TRW

Kolbendurchmesser [mm]: 48

Austauschteil:

Ergänzungsartikel/Ergänzende Info: - Halter

CITROËN**24.3481-1762.5****240394****Bremssattel**

Bremssattelausführung:

paarige Artikelnummer: 24.3481-1761.5

Bremssystem: TRW

Kolbendurchmesser [mm]: 48

Austauschteil:

Ergänzungsartikel/Ergänzende Info: - Halter

CITROËN**24.3481-1763.5****240367****Bremssattel**

Bremssattelausführung:

paarige Artikelnummer: 24.3481-1764.5

Bremssystem: AKE

Kolbendurchmesser [mm]: 48

Austauschteil:

Ergänzungsartikel/Ergänzende Info: - Halter

NISSAN

24.3481-1764.5**240368****Bremssattel**

Bremssattelausführung:

paarige Artikelnummer: 24.3481-1763.5

Bremssystem: AKE

Kolbendurchmesser [mm]: 48

Austauschteil:

Ergänzungsartikel/Ergänzende Info: - Halter

NISSAN**24.3481-1765.5****240369****Bremssattel**

Bremssattelausführung:

paarige Artikelnummer: 24.3481-1766.5

Bremssystem: TRW

Kolbendurchmesser [mm]: 48

Austauschteil:

Ergänzungsartikel/Ergänzende Info: - Halter

OPEL, VAUXHALL**24.3481-1766.5****240370****Bremssattel**

Bremssattelausführung:

paarige Artikelnummer: 24.3481-1765.5

Bremssystem: TRW

Kolbendurchmesser [mm]: 48

Austauschteil:

Ergänzungsartikel/Ergänzende Info: - Halter

OPEL, VAUXHALL**24.3481-1769.5****240373****Bremssattel**

Bremssattelausführung:

paarige Artikelnummer: 24.3481-1770.5

Bremssystem: BOS

Kolbendurchmesser [mm]: 48

Austauschteil:

Ergänzungsartikel/Ergänzende Info: - Halter

PEUGEOT

24.3481-1770.5

240374



Bremssattel

Bremssattelausführung:

paarige Artikelnummer: 24.3481-1769.5

Bremssystem: BOS

Kolbendurchmesser [mm]: 48

Austauschteil:

Ergänzungsartikel/Ergänzende Info: - Halter

PEUGEOT

24.3481-1771.5

240375



Bremssattel

Bremssattelausführung:

paarige Artikelnummer: 24.3481-1772.5

Bremssystem: BOS

Kolbendurchmesser [mm]: 48

Austauschteil:

Ergänzungsartikel/Ergänzende Info: - Halter

PEUGEOT

24.3481-1772.5

240376



Bremssattel

Bremssattelausführung:

paarige Artikelnummer: 24.3481-1771.5

Bremssystem: BOS

Kolbendurchmesser [mm]: 48

Austauschteil:

Ergänzungsartikel/Ergänzende Info: - Halter

PEUGEOT

24.3481-1773.5

240377



Bremssattel

Austauschteil:

Bremssattelausführung:

Ergänzungsartikel/Ergänzende Info: - Halter

paarige Artikelnummer: 24.3481-1774.5

Kolbendurchmesser [mm]: 48

CHEVROLET, DAEWOO

24.3481-1774.5**240378****Bremssattel**

Austauschteil:

Bremssattelausführung:

Ergänzungsartikel/Ergänzende Info: - Halter

paarige Artikelnummer: 24.3481-1773.5

Kolbendurchmesser [mm]: 48

CHEVROLET, DAEWOO**24.3481-1777.5****240451****Bremssattel**

Austauschteil:

Bremssattelausführung:

Ergänzungsartikel/Ergänzende Info: - Halter

paarige Artikelnummer: 24.3481-1778.5

Kolbendurchmesser [mm]: 48

OPEL, SUBARU, SUZUKI, VAUXHALL**24.3481-1778.5****240452****Bremssattel**

Austauschteil:

Bremssattelausführung:

Ergänzungsartikel/Ergänzende Info: - Halter

paarige Artikelnummer: 24.3481-1777.5

Kolbendurchmesser [mm]: 48

OPEL, SUBARU, SUZUKI, VAUXHALL**24.3481-1783.5****240591****Bremssattel**

Austauschteil:

Bremssattelausführung:

Ergänzungsartikel/Ergänzende Info: - Halter

paarige Artikelnummer: 24.3481-1784.5

Kolbendurchmesser [mm]: 48

FORD, NISSAN**24.3481-1784.5****240592****Bremssattel**

Austauschteil:

Bremssattelausführung:

Ergänzungsartikel/Ergänzende Info: - Halter

paarige Artikelnummer: 24.3481-1783.5

Kolbendurchmesser [mm]: 48

FORD, NISSAN

24.3481-1785.5**240595****Bremssattel**

Bremssattelausführung:

paarige Artikelnummer: 24.3481-1786.5

Bremssystem: TRW

Austauschteil:

Ergänzungsartikel/Ergänzende Info: - Halter

Kolbendurchmesser 1 [mm]: 45

Kolbendurchmesser 2 [mm]: 48

CITROËN, PEUGEOT**24.3481-1786.5****240596****Bremssattel**

Bremssattelausführung:

paarige Artikelnummer: 24.3481-1785.5

Bremssystem: TRW

Austauschteil:

Ergänzungsartikel/Ergänzende Info: - Halter

Kolbendurchmesser 1 [mm]: 45

Kolbendurchmesser 2 [mm]: 48

CITROËN, PEUGEOT**24.3481-1787.5****240621****Bremssattel**

Bremssattelausführung:

paarige Artikelnummer: 24.3481-1788.5

Bremssystem: TRW

Kolbendurchmesser [mm]: 48

Austauschteil:

Ergänzungsartikel/Ergänzende Info: - Halter

LAND ROVER**24.3481-1788.5****240622****Bremssattel**

Bremssattelausführung:

paarige Artikelnummer: 24.3481-1787.5

Bremssystem: TRW

Kolbendurchmesser [mm]: 48

Austauschteil:

Ergänzungsartikel/Ergänzende Info: - Halter

LAND ROVER

24.3481-1789.5**240753****Bremssattel**

Bremssattelausführung:

paarige Artikelnummer: 24.3481-1790.5

Bremssystem: BRE

Kolbendurchmesser [mm]: 48

Austauschteil:

Ergänzungsartikel/Ergänzende Info: - Halter

MERCEDES-BENZ, VW**24.3481-1790.5****240754****Bremssattel**

Bremssattelausführung:

paarige Artikelnummer: 24.3481-1789.5

Bremssystem: BRE

Kolbendurchmesser [mm]: 48

Austauschteil:

Ergänzungsartikel/Ergänzende Info: - Halter

MERCEDES-BENZ, VW**24.3481-1791.5****240731****Bremssattel**

Austauschteil:

Bremssattelausführung:

Ergänzungsartikel/Ergänzende Info: - Halter

paarige Artikelnummer: 24.3481-1792.5

Kolbendurchmesser [mm]: 48

CITROËN, PEUGEOT, TOYOTA**24.3481-1792.5****240732****Bremssattel**

Austauschteil:

Bremssattelausführung:

Ergänzungsartikel/Ergänzende Info: - Halter

paarige Artikelnummer: 24.3481-1791.5

Kolbendurchmesser [mm]: 48

CITROËN, PEUGEOT, TOYOTA

24.3481-1795.5

240768



Bremssattel

Bremssattelausführung:

paarige Artikelnummer: 24.3481-1796.5

Austauschteil:

Ergänzungsartikel/Ergänzende Info: - Halter

Kolbendurchmesser 1 [mm]: 48

Kolbendurchmesser 2 [mm]: 44

CITROËN, FIAT, PEUGEOT

24.3481-1796.5

240769



Bremssattel

Bremssattelausführung:

paarige Artikelnummer: 24.3481-1795.5

Austauschteil:

Ergänzungsartikel/Ergänzende Info: - Halter

Kolbendurchmesser 1 [mm]: 48

Kolbendurchmesser 2 [mm]: 44

CITROËN, FIAT, PEUGEOT

24.3481-1797.5

241395



Bremssattel

Austauschteil:

Bremssattelausführung:

Ergänzungsartikel/Ergänzende Info: - Halter

paarige Artikelnummer: 24.3481-1798.5

Bremssystem: ATE

Kolbendurchmesser [mm]: 48

JEEP

24.3481-1798.5

241396



Bremssattel

Austauschteil:

Bremssattelausführung:

Ergänzungsartikel/Ergänzende Info: - Halter

paarige Artikelnummer: 24.3481-1797.5

Bremssystem: ATE

Kolbendurchmesser [mm]: 48

JEEP

24.3481-1811.5**240758****Bremssattel**

Bremssattelausführung:

paarige Artikelnummer: 24.3481-1812.5

MAPP-Code vorhanden:

Bremssystem: BOS

Kolbendurchmesser [mm]: 48

Austauschteil:

Ergänzungsartikel/Ergänzende Info: - Halter

CITROËN, FIAT, OPEL, PEUGEOT, VAUXHALL**24.3481-1812.5****240759****Bremssattel**

Bremssattelausführung:

paarige Artikelnummer: 24.3481-1811.5

MAPP-Code vorhanden:

Bremssystem: BOS

Kolbendurchmesser [mm]: 48

Austauschteil:

Ergänzungsartikel/Ergänzende Info: - Halter

CITROËN, FIAT, OPEL, PEUGEOT, VAUXHALL**24.3481-1813.5****240940****Bremssattel**

Bremssattelausführung:

paarige Artikelnummer: 24.3481-1814.5

MAPP-Code vorhanden:

Bremssystem: BOS

Kolbendurchmesser [mm]: 48

Austauschteil:

Ergänzungsartikel/Ergänzende Info: - Halter

FORD**24.3481-1814.5****240941****Bremssattel**

Bremssattelausführung:

paarige Artikelnummer: 24.3481-1813.5

MAPP-Code vorhanden:

Bremssystem: BOS

Kolbendurchmesser [mm]: 48

Austauschteil:

Ergänzungsartikel/Ergänzende Info: - Halter

FORD

24.3481-1815.5

241171



Bremssattel

Austauschteil:

Bremssattelausführung:

Ergänzungsartikel/Ergänzende Info: - Halter

paarige Artikelnummer: 24.3481-1816.5

Bremssystem: BRE

Kolbendurchmesser [mm]: 48

MERCEDES-BENZ

24.3481-1816.5

241172



Bremssattel

Austauschteil:

Bremssattelausführung:

Ergänzungsartikel/Ergänzende Info: - Halter

paarige Artikelnummer: 24.3481-1815.5

Bremssystem: BRE

Kolbendurchmesser [mm]: 48

MERCEDES-BENZ

24.3481-1817.5

241169



Bremssattel

Austauschteil:

Bremssattelausführung:

Ergänzungsartikel/Ergänzende Info: - Halter

paarige Artikelnummer: 24.3481-1818.5

Bremssystem: BOS

Kolbendurchmesser [mm]: 48

MERCEDES-BENZ, VW

24.3481-1818.5

241170



Bremssattel

Austauschteil:

Bremssattelausführung:

Ergänzungsartikel/Ergänzende Info: - Halter

paarige Artikelnummer: 24.3481-1817.5

Bremssystem: BOS

Kolbendurchmesser [mm]: 48

MERCEDES-BENZ, VW

24.3481-1821.5**241355****Bremssattel**

Austauschteil:

Bremssattelausführung:

Ergänzungsartikel/Ergänzende Info: - Halter

paarige Artikelnummer: 24.3481-1822.5

Bremssystem: BRE

Kolbendurchmesser [mm]: 48

NISSAN, OPEL, RENAULT, VAUXHALL**24.3481-1822.5****241356****Bremssattel**

Austauschteil:

Bremssattelausführung:

Ergänzungsartikel/Ergänzende Info: - Halter

paarige Artikelnummer: 24.3481-1821.5

Bremssystem: BRE

Kolbendurchmesser [mm]: 48

NISSAN, OPEL, RENAULT, VAUXHALL**24.3481-1823.5****241477****Bremssattel**

Austauschteil:

Bremssattelausführung:

Ergänzungsartikel/Ergänzende Info: - Halter

paarige Artikelnummer: 24.3481-1824.5

Bremssystem: BOS

Kolbendurchmesser [mm]: 48

FIAT, FORD**24.3481-1824.5****241478****Bremssattel**

Austauschteil:

Bremssattelausführung:

Ergänzungsartikel/Ergänzende Info: - Halter

paarige Artikelnummer: 24.3481-1823.5

Bremssystem: BOS

Kolbendurchmesser [mm]: 48

FIAT, FORD**24.3481-1825.5****241521****Bremssattel**

Austauschteil:

Bremssattelausführung:

Ergänzungsartikel/Ergänzende Info: - Halter

paarige Artikelnummer: 24.3481-1826.5

Kolbendurchmesser [mm]: 48

FORD

24.3481-1826.5**241522****Bremssattel**

Austauschteil:

Bremssattelausführung:

Ergänzungsartikel/Ergänzende Info: - Halter

paarige Artikelnummer: 24.3481-1825.5

Kolbendurchmesser [mm]: 48

FORD**24.3481-1827.5****241593****Bremssattel**

Austauschteil:

Bremssattelausführung:

Ergänzungsartikel/Ergänzende Info: - Halter

paarige Artikelnummer: 24.3481-1828.5

Bremssystem: BRE

Kolbendurchmesser [mm]: 48

MERCEDES-BENZ**24.3481-1828.5****241594****Bremssattel**

Austauschteil:

Bremssattelausführung:

Ergänzungsartikel/Ergänzende Info: - Halter

paarige Artikelnummer: 24.3481-1827.5

Bremssystem: BRE

Kolbendurchmesser [mm]: 48

MERCEDES-BENZ**24.3481-1829.5****241609****Bremssattel**

Bremssattelausführung:

paarige Artikelnummer: 24.3481-1830.5

MAPP-Code vorhanden:

Bremssystem: BOS

Kolbendurchmesser [mm]: 48

Austauschteil:

Ergänzungsartikel/Ergänzende Info: - Halter

FORD

24.3481-1830.5**241610****Bremssattel**

Bremssattelausführung:

paarige Artikelnummer: 24.3481-1829.5

MAPP-Code vorhanden:

Bremssystem: BOS

Kolbendurchmesser [mm]: 48

Austauschteil:

Ergänzungsartikel/Ergänzende Info: - Halter

FORD**24.3481-8515.5****240477****Bremssattel**

Bremssattelausführung:

paarige Artikelnummer: 24.3481-8516.5

MAPP-Code vorhanden:

Bremssystem: ATE

Kolbendurchmesser [mm]: 48

Austauschteil:

Ergänzungsartikel/Ergänzende Info: - Halter

Artikelnummer des empfohlenen Zubehörs: 11.0101-5407.2 / 11.8116-0264.1 / 11.8171-0008.1

FORD, MAZDA**24.3481-8516.5****240478****Bremssattel**

Bremssattelausführung:

paarige Artikelnummer: 24.3481-8515.5

MAPP-Code vorhanden:

Bremssystem: ATE

Kolbendurchmesser [mm]: 48

Austauschteil:

Ergänzungsartikel/Ergänzende Info: - Halter

Artikelnummer des empfohlenen Zubehörs: 11.0101-5407.2 / 11.8116-0264.1 / 11.8171-0008.1

FORD, MAZDA**24.3481-9811.5****240675****Bremssattel**

Bremssattelausführung:

paarige Artikelnummer: 24.3481-9812.5

Bremssystem: ATE

Kolbendurchmesser [mm]: 48

Austauschteil:

Ergänzungsartikel/Ergänzende Info: - Halter

Artikelnummer des empfohlenen Zubehörs: 11.8170-0600.1

MINI

24.3481-9812.5**240676****Bremssattel**

Bremssattelausführung:

paarige Artikelnummer: 24.3481-9811.5

Bremssystem: ATE

Kolbendurchmesser [mm]: 48

Austauschteil:

Ergänzungsartikel/Ergänzende Info: - Halter

Artikelnummer des empfohlenen Zubehörs: 11.8170-0600.1

MINI**24.3481-9833.5****240479****Bremssattel**

Bremssattelausführung:

paarige Artikelnummer: 24.3481-9834.5

MAPP-Code vorhanden:

Bremssystem: ATE

Kolbendurchmesser [mm]: 48

Austauschteil:

Ergänzungsartikel/Ergänzende Info: - Halter

Artikelnummer des empfohlenen Zubehörs: 11.0101-5407.2 / 11.0441-4811.2 / 11.8116-0129.1 / 11.8171-0008.1

CITROËN, PEUGEOT**24.3481-9834.5****240480****Bremssattel**

Bremssattelausführung:

paarige Artikelnummer: 24.3481-9833.5

MAPP-Code vorhanden:

Bremssystem: ATE

Kolbendurchmesser [mm]: 48

Austauschteil:

Ergänzungsartikel/Ergänzende Info: - Halter

Artikelnummer des empfohlenen Zubehörs: 11.0101-5407.2 / 11.0441-4811.2 / 11.8116-0129.1 / 11.8171-0008.1

CITROËN, PEUGEOT**24.3481-9871.5****240677****Bremssattel**

Bremssattelausführung:

paarige Artikelnummer: 24.3481-9872.5

MAPP-Code vorhanden:

Bremssystem: ATE

Kolbendurchmesser [mm]: 48

Austauschteil:

Ergänzungsartikel/Ergänzende Info: - Halter

Artikelnummer des empfohlenen Zubehörs: 11.8116-0129.1

CHEVROLET, OPEL, VAUXHALL

24.3481-9929.5

241573



Bremssattel

Bremssattelausführung:
paarige Artikelnummer: 24.3481-9930.5
MAPP-Code vorhanden:
Bremssystem: ATE
Kolbendurchmesser [mm]: 48
Austauschteil:
Ergänzungsartikel/Ergänzende Info: - Halter

DACIA, RENAULT

24.3481-9930.5

241574



Bremssattel

Bremssattelausführung:
paarige Artikelnummer: 24.3481-9929.5
MAPP-Code vorhanden:
Bremssystem: ATE
Kolbendurchmesser [mm]: 48
Austauschteil:
Ergänzungsartikel/Ergänzende Info: - Halter

DACIA, RENAULT

24.3481-9937.5

241501



Bremssattel

Bremssattelausführung:
paarige Artikelnummer: 24.3481-9938.5
MAPP-Code vorhanden:
Bremssystem: ATE
Kolbendurchmesser [mm]: 48
Austauschteil:
Ergänzungsartikel/Ergänzende Info: - Halter

DACIA, RENAULT

24.3481-9938.5

241502



Bremssattel

Bremssattelausführung:
paarige Artikelnummer: 24.3481-9937.5
MAPP-Code vorhanden:
Bremssystem: ATE
Kolbendurchmesser [mm]: 48
Austauschteil:
Ergänzungsartikel/Ergänzende Info: - Halter

DACIA, RENAULT



24.3481-9959.5**241397****Bremssattel**

Bremssattelausführung:

paarige Artikelnummer: 24.3481-9960.5

MAPP-Code vorhanden:

Bremssystem: ATE

Kolbendurchmesser [mm]: 48

Austauschteil:

Ergänzungsartikel/Ergänzende Info: - Halter

DACIA, RENAULT, SMART**24.3481-9960.5****241398****Bremssattel**

Bremssattelausführung:

paarige Artikelnummer: 24.3481-9959.5

MAPP-Code vorhanden:

Bremssystem: ATE

Kolbendurchmesser [mm]: 48

Austauschteil:

Ergänzungsartikel/Ergänzende Info: - Halter

DACIA, RENAULT, SMART**24.3481-9961.5****241459****Bremssattel**

Bremssattelausführung:

paarige Artikelnummer: 24.3481-9962.5

MAPP-Code vorhanden:

Bremssystem: ATE

Kolbendurchmesser [mm]: 48

Austauschteil:

Ergänzungsartikel/Ergänzende Info: - Halter

NISSAN**24.3481-9962.5****241460****Bremssattel**

Bremssattelausführung:

paarige Artikelnummer: 24.3481-9961.5

MAPP-Code vorhanden:

Bremssystem: ATE

Kolbendurchmesser [mm]: 48

Austauschteil:

Ergänzungsartikel/Ergänzende Info: - Halter

NISSAN

24.3481-9963.5**241469****Bremssattel**

Bremssattelausführung:

paarige Artikelnummer: 24.3481-9964.5

MAPP-Code vorhanden:

Bremssystem: ATE

Kolbendurchmesser [mm]: 48

Austauschteil:

Ergänzungsartikel/Ergänzende Info: - Halter

MERCEDES-BENZ**24.3481-9964.5****241470****Bremssattel**

Bremssattelausführung:

paarige Artikelnummer: 24.3481-9963.5

MAPP-Code vorhanden:

Bremssystem: ATE

Kolbendurchmesser [mm]: 48

Austauschteil:

Ergänzungsartikel/Ergänzende Info: - Halter

MERCEDES-BENZ**24.3484-1701.5****240942****Bremssattel**

Bremssattelausführung:

paarige Artikelnummer: 24.3484-1702.5

MAPP-Code vorhanden:

Bremssystem: BOS

Kolbendurchmesser [mm]: 48

Austauschteil:

Ergänzungsartikel/Ergänzende Info: - Halter

FORD**24.3484-1702.5****240943****Bremssattel**

Bremssattelausführung:

paarige Artikelnummer: 24.3484-1701.5

MAPP-Code vorhanden:

Bremssystem: BOS

Kolbendurchmesser [mm]: 48

Austauschteil:

Ergänzungsartikel/Ergänzende Info: - Halter

FORD

24.3484-1703.5

241303



Bremssattel

Bremssattelausführung:

paarige Artikelnummer: 24.3484-1704.5

MAPP-Code vorhanden:

Bremssystem: BOS

Kolbendurchmesser [mm]: 48

Austauschteil:

Ergänzungsartikel/Ergänzende Info: - Halter

NISSAN, OPEL, RENAULT, VAUXHALL

24.3484-1704.5

241304



Bremssattel

Bremssattelausführung:

paarige Artikelnummer: 24.3484-1703.5

MAPP-Code vorhanden:

Bremssystem: BOS

Kolbendurchmesser [mm]: 48

Austauschteil:

Ergänzungsartikel/Ergänzende Info: - Halter

NISSAN, OPEL, RENAULT, VAUXHALL

24.3484-1705.5

241503



Bremssattel

Bremssattelausführung:

paarige Artikelnummer: 24.3484-1706.5

MAPP-Code vorhanden:

Bremssystem: BOS

Kolbendurchmesser [mm]: 48

Austauschteil:

Ergänzungsartikel/Ergänzende Info: - Halter

FORD

24.3484-1706.5

241504



Bremssattel

Bremssattelausführung:

paarige Artikelnummer: 24.3484-1705.5

MAPP-Code vorhanden:

Bremssystem: BOS

Kolbendurchmesser [mm]: 48

Austauschteil:

Ergänzungsartikel/Ergänzende Info: - Halter

FORD

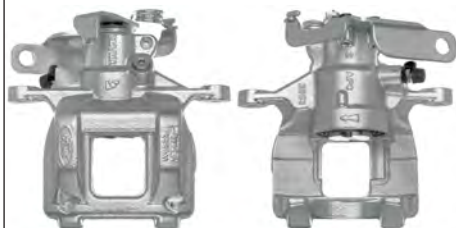
24.3484-1707.5**241575****Bremssattel**

Bremssattelausführung: + FSB

paarige Artikelnummer: 24.3484-1708.5

MAPP-Code vorhanden:

Bremssystem: BOS

Kolbendurchmesser [mm]: 48

Austauschteil:

Ergänzungsartikel/Ergänzende Info: - Halter

FORD**24.3484-1708.5****241576****Bremssattel**

Bremssattelausführung: + FSB

paarige Artikelnummer: 24.3484-1707.5

MAPP-Code vorhanden:

Bremssystem: BOS

Kolbendurchmesser [mm]: 48

Austauschteil:

Ergänzungsartikel/Ergänzende Info: - Halter

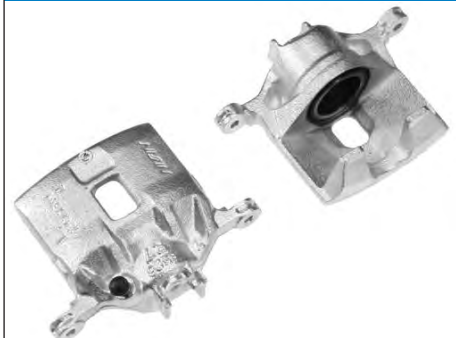
FORD**24.3511-1709.5****240333****Bremssattel**

Austauschteil:

Bremssattelausführung:

Ergänzungsartikel/Ergänzende Info: - Halter

paarige Artikelnummer: 24.3511-1710.5

Kolbendurchmesser [mm]: 51

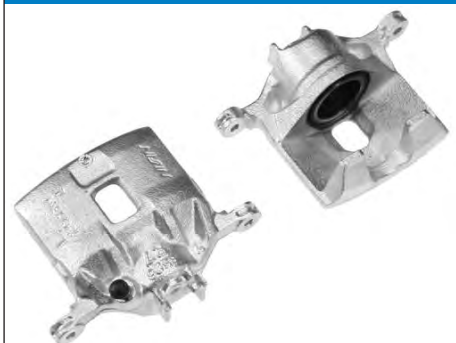
HONDA**24.3511-1710.5****240334****Bremssattel**

Austauschteil:

Bremssattelausführung:

Ergänzungsartikel/Ergänzende Info: - Halter

paarige Artikelnummer: 24.3511-1709.5

Kolbendurchmesser [mm]: 51

HONDA

24.3511-1711.5**240379****Bremssattel**

Austauschteil:

Bremssattelausführung:

Ergänzungsartikel/Ergänzende Info: - Halter

paarige Artikelnummer: 24.3511-1712.5

Kolbendurchmesser [mm]: 51

TOYOTA**24.3511-1712.5****240380****Bremssattel**

Austauschteil:

Bremssattelausführung:

Ergänzungsartikel/Ergänzende Info: - Halter

paarige Artikelnummer: 24.3511-1711.5

Kolbendurchmesser [mm]: 51

TOYOTA**24.3511-1713.5****240453****Bremssattel**

Austauschteil:

Bremssattelausführung:

Ergänzungsartikel/Ergänzende Info: - Halter

paarige Artikelnummer: 24.3511-1714.5

Kolbendurchmesser [mm]: 51

SUZUKI**24.3511-1714.5****240454****Bremssattel**

Austauschteil:

Bremssattelausführung:

Ergänzungsartikel/Ergänzende Info: - Halter

paarige Artikelnummer: 24.3511-1713.5

Kolbendurchmesser [mm]: 51

SUZUKI**24.3511-1715.5****240599****Bremssattel**

Austauschteil:

Bremssattelausführung:

Ergänzungsartikel/Ergänzende Info: - Halter

paarige Artikelnummer: 24.3511-1716.5

Kolbendurchmesser [mm]: 51

KIA

24.3511-1716.5

240600



Bremssattel

Austauschteil:

Bremssattelausführung:

Ergänzungsartikel/Ergänzende Info: - Halter

paarige Artikelnummer: 24.3511-1715.5

Kolbendurchmesser [mm]: 51

KIA

24.3511-1717.5

241161



Bremssattel

Austauschteil:

Bremssattelausführung:

Ergänzungsartikel/Ergänzende Info: - Halter

paarige Artikelnummer: 24.3511-1718.5

MAPP-Code vorhanden:

Kolbendurchmesser [mm]: 51

HONDA

24.3511-1718.5

241162



Bremssattel

Austauschteil:

Bremssattelausführung:

Ergänzungsartikel/Ergänzende Info: - Halter

paarige Artikelnummer: 24.3511-1717.5

MAPP-Code vorhanden:

Kolbendurchmesser [mm]: 51

HONDA

24.3511-1719.5

241163



Bremssattel

Bremssattelausführung:

paarige Artikelnummer: 24.3511-1720.5

MAPP-Code vorhanden:

Bremssystem: TRW

Kolbendurchmesser [mm]: 51

Austauschteil:

Ergänzungsartikel/Ergänzende Info: - Halter

HONDA

24.3511-1720.5

241164



Bremssattel

Bremssattelausführung:

paarige Artikelnummer: 24.3511-1719.5

MAPP-Code vorhanden:

Bremssystem: TRW

Kolbendurchmesser [mm]: 51

Austauschteil:

Ergänzungsartikel/Ergänzende Info: - Halter

HONDA

24.3511-1721.5

240920

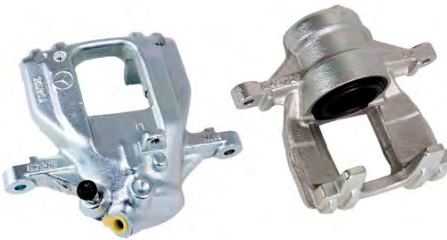

Bremssattel

Bremssattelausführung:

paarige Artikelnummer: 24.3511-1722.5

Bremssystem: BOS

Kolbendurchmesser [mm]: 51

Austauschteil:

Ergänzungsartikel/Ergänzende Info: - Halter

MERCEDES-BENZ, VW

24.3511-1722.5

240921



Bremssattel

Austauschteil:

Bremssattelausführung:

Ergänzungsartikel/Ergänzende Info: - Halter

paarige Artikelnummer: 24.3511-1721.5

Bremssystem: BOS

Kolbendurchmesser [mm]: 51

MERCEDES-BENZ, VW

24.3511-1725.5

241399



Bremssattel

Austauschteil:

Bremssattelausführung:

Ergänzungsartikel/Ergänzende Info: - Halter

paarige Artikelnummer: 24.3511-1726.5

Bremssystem: MAN

Kolbendurchmesser [mm]: 51

HYUNDAI

24.3511-1726.5**241400****Bremssattel**

Austauschteil:

Bremssattelausführung:

Ergänzungsartikel/Ergänzende Info: - Halter

paarige Artikelnummer: 24.3511-1725.5

Bremssystem: MAN

Kolbendurchmesser [mm]: 51

HYUNDAI**24.3511-1727.5****241493****Bremssattel**

Austauschteil:

Bremssattelausführung:

Ergänzungsartikel/Ergänzende Info: - Halter

Kolbendurchmesser [mm]: 51

SUZUKI**24.3511-1729.5****241531****Bremssattel**

Austauschteil:

Bremssattelausführung:

Ergänzungsartikel/Ergänzende Info: - Halter

paarige Artikelnummer: 24.3511-1730.5

Kolbendurchmesser [mm]: 51

MITSUBISHI**24.3511-1730.5****241532****Bremssattel**

Austauschteil:

Bremssattelausführung:

Ergänzungsartikel/Ergänzende Info: - Halter

paarige Artikelnummer: 24.3511-1729.5

Kolbendurchmesser [mm]: 51

MITSUBISHI

24.3521-1701.5**240001****Bremssattel**

Bremssattelausführung:

paarige Artikelnummer: 24.3521-1702.5

MAPP-Code vorhanden:

Bremssystem: ATE

Kolbendurchmesser [mm]: 52

Austauschteil:

Ergänzungsartikel/Ergänzende Info: - Halter

Artikelnummer des empfohlenen Zubehörs: 11.0101-5407.2 / 11.0441-5202.2 / 11.8116-0097.1 / 11.8171-0008.1

CHEVROLET, DAEWOO, OPEL, VAUXHALL**24.3521-1702.5****240002****Bremssattel**

Bremssattelausführung:

paarige Artikelnummer: 24.3521-1701.5

MAPP-Code vorhanden:

Bremssystem: ATE

Kolbendurchmesser [mm]: 52

Austauschteil:

Ergänzungsartikel/Ergänzende Info: - Halter

Artikelnummer des empfohlenen Zubehörs: 11.0101-5407.2 / 11.0441-5202.2 / 11.8116-0097.1 / 11.8171-0008.1

CHEVROLET, DAEWOO, OPEL, VAUXHALL**24.3521-1707.5****240471****Bremssattel**

Bremssattelausführung:

paarige Artikelnummer: 24.3521-1708.5

Bremssystem: BOS

Kolbendurchmesser [mm]: 52

Austauschteil:

Ergänzungsartikel/Ergänzende Info: - Halter

MERCEDES-BENZ, VW**24.3521-1708.5****240472****Bremssattel**

Bremssattelausführung:

paarige Artikelnummer: 24.3521-1707.5

Bremssystem: BOS

Kolbendurchmesser [mm]: 52

Austauschteil:

Ergänzungsartikel/Ergänzende Info: - Halter

MERCEDES-BENZ, VW

24.3521-1709.5**240455****Bremssattel**

Austauschteil:

Bremssattelausführung:

Ergänzungsartikel/Ergänzende Info: - Halter

paarige Artikelnummer: 24.3521-1710.5

Kolbendurchmesser [mm]: 52

CHEVROLET, DAEWOO**24.3521-1710.5****240456****Bremssattel**

Austauschteil:

Bremssattelausführung:

Ergänzungsartikel/Ergänzende Info: - Halter

paarige Artikelnummer: 24.3521-1709.5

Kolbendurchmesser [mm]: 52

CHEVROLET, DAEWOO**24.3521-1711.5****240755****Bremssattel**

Bremssattelausführung:

paarige Artikelnummer: 24.3521-1712.5

Bremssystem: BRE

Austauschteil:

Ergänzungsartikel/Ergänzende Info: - Halter

Kolbendurchmesser 1 [mm]: 52

Kolbendurchmesser 2 [mm]: 46

CITROËN, FIAT, OPEL, PEUGEOT, VAUXHALL**24.3521-1712.5****240756****Bremssattel**

Bremssattelausführung:

paarige Artikelnummer: 24.3521-1711.5

Bremssystem: BRE

Austauschteil:

Ergänzungsartikel/Ergänzende Info: - Halter

Kolbendurchmesser 1 [mm]: 52

Kolbendurchmesser 2 [mm]: 46

CITROËN, FIAT, OPEL, PEUGEOT, VAUXHALL

24.3521-1713.5**240762****Bremssattel**

Bremssattelausführung:

paarige Artikelnummer: 24.3521-1714.5

Bremssystem: BRE

Austauschteil:

Ergänzungsartikel/Ergänzende Info: - Halter

Kolbendurchmesser 1 [mm]: 52

Kolbendurchmesser 2 [mm]: 46

CITROËN, FIAT, PEUGEOT**24.3521-1714.5****240763****Bremssattel**

Bremssattelausführung:

paarige Artikelnummer: 24.3521-1713.5

Bremssystem: BRE

Austauschteil:

Ergänzungsartikel/Ergänzende Info: - Halter

Kolbendurchmesser 1 [mm]: 52

Kolbendurchmesser 2 [mm]: 46

CITROËN, FIAT, PEUGEOT**24.3521-1715.5****240770****Bremssattel**

Bremssattelausführung:

paarige Artikelnummer: 24.3521-1716.5

Austauschteil:

Ergänzungsartikel/Ergänzende Info: - Halter

Kolbendurchmesser 1 [mm]: 52

Kolbendurchmesser 2 [mm]: 46

CITROËN, FIAT, PEUGEOT**24.3521-1716.5****240771****Bremssattel**

Bremssattelausführung:

paarige Artikelnummer: 24.3521-1715.5

Austauschteil:

Ergänzungsartikel/Ergänzende Info: - Halter

Kolbendurchmesser 1 [mm]: 52

Kolbendurchmesser 2 [mm]: 46

CITROËN, FIAT, PEUGEOT

24.3521-1717.5**241517****Bremssattel**

Austauschteil:

Bremssattelausführung:

Ergänzungsartikel/Ergänzende Info: - Halter

paarige Artikelnummer: 24.3521-1718.5

Kolbendurchmesser [mm]: 52

CITROËN, FIAT, PEUGEOT**24.3521-1718.5****241518****Bremssattel**

Austauschteil:

Bremssattelausführung:

Ergänzungsartikel/Ergänzende Info: - Halter

paarige Artikelnummer: 24.3521-1717.5

Kolbendurchmesser [mm]: 52

CITROËN, FIAT, OPEL, PEUGEOT, VAUXHALL**24.3521-7001.5****240481****Bremssattel**

Bremssattelausführung:

paarige Artikelnummer: 24.3521-7002.5

MAPP-Code vorhanden:

Bremssystem: ATE

Kolbendurchmesser [mm]: 52

Austauschteil:

Ergänzungsartikel/Ergänzende Info: - Halter

Artikelnummer des empfohlenen Zubehörs: 11.0101-5407.2 / 11.8171-0008.1

OPEL, VAUXHALL**24.3521-7002.5****240482****Bremssattel**

Bremssattelausführung:

paarige Artikelnummer: 24.3521-7001.5

MAPP-Code vorhanden:

Bremssystem: ATE

Kolbendurchmesser [mm]: 52

Austauschteil:

Ergänzungsartikel/Ergänzende Info: - Halter

Artikelnummer des empfohlenen Zubehörs: 11.0101-5407.2 / 11.8171-0008.1

OPEL, VAUXHALL

24.3521-8501.5**241237****Bremssattel**

Bremssattelausführung:

paarige Artikelnummer: 24.3521-8502.5

MAPP-Code vorhanden:

Bremssystem: ATE

Kolbendurchmesser [mm]: 52

Austauschteil:

Ergänzungsartikel/Ergänzende Info: - Halter

Artikelnummer des empfohlenen Zubehörs: 11.0101-5407.2 / 11.0101-5409.2 / 11.0441-5203.2 / 11.8116-0191.1 / 11.8171-0008.1

MERCEDES-BENZ, VW**24.3521-8502.5****241238****Bremssattel**

Bremssattelausführung:

paarige Artikelnummer: 24.3521-8501.5

MAPP-Code vorhanden:

Bremssystem: ATE

Kolbendurchmesser [mm]: 52

Austauschteil:

Ergänzungsartikel/Ergänzende Info: - Halter

Artikelnummer des empfohlenen Zubehörs: 11.0101-5407.2 / 11.0101-5409.2 / 11.0441-5203.2 / 11.8116-0191.1 / 11.8171-0008.1

MERCEDES-BENZ, VW**24.3521-8503.5****241461****Bremssattel**

Bremssattelausführung:

paarige Artikelnummer: 24.3521-8504.5

MAPP-Code vorhanden:

Bremssystem: ATE

Kolbendurchmesser [mm]: 52

Austauschteil:

Ergänzungsartikel/Ergänzende Info: - Halter

MERCEDES-BENZ, VW**24.3521-8504.5****241462****Bremssattel**

Bremssattelausführung:

paarige Artikelnummer: 24.3521-8503.5

MAPP-Code vorhanden:

Bremssystem: ATE

Kolbendurchmesser [mm]: 52

Austauschteil:

Ergänzungsartikel/Ergänzende Info: - Halter

MERCEDES-BENZ, VW

24.3524-1701.5**241193****Bremssattel**

Austauschteil:

Bremssattelausführung:

Ergänzungsartikel/Ergänzende Info: - Halter

paarige Artikelnummer: 24.3524-1702.5

Kolbendurchmesser [mm]: 52

IVECO**24.3524-1702.5****241194****Bremssattel**

Austauschteil:

Bremssattelausführung:

Ergänzungsartikel/Ergänzende Info: - Halter

paarige Artikelnummer: 24.3524-1701.5

Kolbendurchmesser [mm]: 52

IVECO**24.3541-0129.5****241619****Bremssattel**

Bremssattelausführung:

paarige Artikelnummer: 24.3541-0130.5

MAPP-Code vorhanden:

Bremssystem: ATE

Kolbendurchmesser [mm]: 54

Austauschteil:

Ergänzungsartikel/Ergänzende Info: - Halter

Artikelnummer des empfohlenen Zubehörs: 11.0101-5407.2

TOYOTA**24.3541-0130.5****241620****Bremssattel**

Bremssattelausführung:

paarige Artikelnummer: 24.3541-0129.5

MAPP-Code vorhanden:

Bremssystem: ATE

Kolbendurchmesser [mm]: 54

Austauschteil:

Ergänzungsartikel/Ergänzende Info: - Halter

Artikelnummer des empfohlenen Zubehörs: 11.0101-5407.2

TOYOTA

24.3541-0503.5**241577****Bremssattel**

Bremssattelausführung:

paarige Artikelnummer: 24.3541-0504.5

MAPP-Code vorhanden:

Bremssystem: ATE

Kolbendurchmesser [mm]: 54

Austauschteil:

Ergänzungsartikel/Ergänzende Info: - Halter

OPEL, VAUXHALL**24.3541-0504.5****241578****Bremssattel**

Bremssattelausführung:

paarige Artikelnummer: 24.3541-0503.5

MAPP-Code vorhanden:

Bremssystem: ATE

Kolbendurchmesser [mm]: 54

Austauschteil:

Ergänzungsartikel/Ergänzende Info: - Halter

OPEL, VAUXHALL**24.3541-1609.5****240039****Bremssattel**

Bremssattelausführung:

paarige Artikelnummer: 24.3541-1610.5

MAPP-Code vorhanden:

Bremssystem: TRW

Kolbendurchmesser [mm]: 54

Austauschteil:

Ergänzungsartikel/Ergänzende Info: - Halter

Artikelnummer des empfohlenen Zubehörs: 11.0101-5403.2 / 11.0101-5409.2 / 24.0101-4301.2

SEAT, VW**24.3541-1610.5****240040****Bremssattel**

Bremssattelausführung:

paarige Artikelnummer: 24.3541-1609.5

MAPP-Code vorhanden:

Bremssystem: TRW

Kolbendurchmesser [mm]: 54

Austauschteil:

Ergänzungsartikel/Ergänzende Info: - Halter

Artikelnummer des empfohlenen Zubehörs: 11.0101-5403.2 / 11.0101-5409.2 / 24.0101-4301.2

SEAT, VW

24.3541-1705.5**240111****Bremssattel**

Bremssattelausführung:

paarige Artikelnummer: 24.3541-1706.5

MAPP-Code vorhanden:

Bremssystem: SUM

Kolbendurchmesser [mm]: 54

Austauschteil:

Ergänzungsartikel/Ergänzende Info: - Halter

Artikelnummer des empfohlenen Zubehörs: 24.0101-5405.2

TOYOTA**24.3541-1706.5****240112****Bremssattel**

Bremssattelausführung:

paarige Artikelnummer: 24.3541-1705.5

MAPP-Code vorhanden:

Bremssystem: SUM

Kolbendurchmesser [mm]: 54

Austauschteil:

Ergänzungsartikel/Ergänzende Info: - Halter

Artikelnummer des empfohlenen Zubehörs: 24.0101-5405.2

TOYOTA**24.3541-1707.5****240067****Bremssattel**

Bremssattelausführung:

paarige Artikelnummer: 24.3541-1708.5

MAPP-Code vorhanden:

Bremssystem: BDX

Kolbendurchmesser [mm]: 54

Austauschteil:

Ergänzungsartikel/Ergänzende Info: - Halter

Artikelnummer des empfohlenen Zubehörs: 24.0101-5401.2

FORD**24.3541-1708.5****240068****Bremssattel**

Bremssattelausführung:

paarige Artikelnummer: 24.3541-1707.5

MAPP-Code vorhanden:

Bremssystem: BDX

Kolbendurchmesser [mm]: 54

Austauschteil:

Ergänzungsartikel/Ergänzende Info: - Halter

Artikelnummer des empfohlenen Zubehörs: 24.0101-5401.2

FORD

24.3541-1719.5**240057****Bremssattel**

Bremssattelausführung:

paarige Artikelnummer: 24.3541-1720.5

MAPP-Code vorhanden:

Bremssystem: TRW

Kolbendurchmesser [mm]: 54

Austauschteil:

Ergänzungsartikel/Ergänzende Info: - Halter

Artikelnummer des empfohlenen Zubehörs: 11.0101-5403.2 / 11.0101-5409.2 / 24.0101-4301.2

AUDI**24.3541-1720.5****240058****Bremssattel**

Bremssattelausführung:

paarige Artikelnummer: 24.3541-1719.5

MAPP-Code vorhanden:

Bremssystem: TRW

Kolbendurchmesser [mm]: 54

Austauschteil:

Ergänzungsartikel/Ergänzende Info: - Halter

Artikelnummer des empfohlenen Zubehörs: 11.0101-5403.2 / 11.0101-5409.2 / 24.0101-4301.2

AUDI**24.3541-1731.5****240061****Bremssattel**

Bremssattelausführung:

paarige Artikelnummer: 24.3541-1732.5

MAPP-Code vorhanden:

Bremssystem: TRW

Kolbendurchmesser [mm]: 54

Austauschteil:

Ergänzungsartikel/Ergänzende Info: - Halter

Artikelnummer des empfohlenen Zubehörs: 24.0101-4301.2

SEAT**24.3541-1732.5****240062****Bremssattel**

Bremssattelausführung:

paarige Artikelnummer: 24.3541-1731.5

MAPP-Code vorhanden:

Bremssystem: TRW

Kolbendurchmesser [mm]: 54

Austauschteil:

Ergänzungsartikel/Ergänzende Info: - Halter

Artikelnummer des empfohlenen Zubehörs: 24.0101-4301.2

SEAT

24.3541-1733.5**241133****Bremssattel**

Bremssattelausführung:

paarige Artikelnummer: 24.3541-1734.5

MAPP-Code vorhanden:

Bremssystem: NIS

Kolbendurchmesser [mm]: 54

Austauschteil:

Ergänzungsartikel/Ergänzende Info: - Halter

HONDA**24.3541-1734.5****241134****Bremssattel**

Bremssattelausführung:

paarige Artikelnummer: 24.3541-1733.5

MAPP-Code vorhanden:

Bremssystem: NIS

Kolbendurchmesser [mm]: 54

Austauschteil:

Ergänzungsartikel/Ergänzende Info: - Halter

HONDA**24.3541-1737.5****240197****Bremssattel**

Bremssattelausführung:

paarige Artikelnummer: 24.3541-1738.5

Bremssystem: TRW

Kolbendurchmesser [mm]: 54

Austauschteil:

Ergänzungsartikel/Ergänzende Info: - Halter

SKODA, VW**24.3541-1739.5****240223****Bremssattel**

Bremssattelausführung:

paarige Artikelnummer: 24.3541-1740.5

MAPP-Code vorhanden:

Bremssystem: TRW

Kolbendurchmesser [mm]: 54

Austauschteil:

Ergänzungsartikel/Ergänzende Info: - Halter

Artikelnummer des empfohlenen Zubehörs: 11.0101-5403.2

VW

24.3541-1740.5

240224



Bremssattel

Bremssattelausführung:

paarige Artikelnummer: 24.3541-1739.5

MAPP-Code vorhanden:

Bremssystem: TRW

Kolbendurchmesser [mm]: 54

Austauschteil:

Ergänzungsartikel/Ergänzende Info: - Halter

Artikelnummer des empfohlenen Zubehörs: 11.0101-5403.2

VW

24.3541-1741.5

240215



Bremssattel

Bremssattelausführung:

paarige Artikelnummer: 24.3541-1742.5

Bremssystem: TRW

Kolbendurchmesser [mm]: 54

Austauschteil:

Ergänzungsartikel/Ergänzende Info: - Halter

RENAULT

24.3541-1742.5

240216



Bremssattel

Bremssattelausführung:

paarige Artikelnummer: 24.3541-1741.5

Bremssystem: TRW

Kolbendurchmesser [mm]: 54

Austauschteil:

Ergänzungsartikel/Ergänzende Info: - Halter

RENAULT

24.3541-1745.5

240217



Bremssattel

Bremssattelausführung:

paarige Artikelnummer: 24.3541-1746.5

Bremssystem: TRW

Kolbendurchmesser [mm]: 54

Austauschteil:

Ergänzungsartikel/Ergänzende Info: - Halter

AUDI

24.3541-1746.5**240218****Bremssattel**

Bremssattelausführung:

paarige Artikelnummer: 24.3541-1745.5

Bremssystem: TRW

Kolbendurchmesser [mm]: 54

Austauschteil:

Ergänzungsartikel/Ergänzende Info: - Halter

AUDI**24.3541-1749.5****240427****Bremssattel**

Bremssattelausführung:

paarige Artikelnummer: 24.3541-1750.5

Bremssystem: TRW

Kolbendurchmesser [mm]: 54

Austauschteil:

Ergänzungsartikel/Ergänzende Info: - Halter

RENAULT**24.3541-1750.5****240428****Bremssattel**

Bremssattelausführung:

paarige Artikelnummer: 24.3541-1749.5

Bremssystem: TRW

Kolbendurchmesser [mm]: 54

Austauschteil:

Ergänzungsartikel/Ergänzende Info: - Halter

RENAULT**24.3541-1751.5****240956****Bremssattel**

Bremssattelausführung:

paarige Artikelnummer: 24.3541-1752.5

MAPP-Code vorhanden:

Bremssystem: TRW

Kolbendurchmesser [mm]: 54

Austauschteil:

Ergänzungsartikel/Ergänzende Info: - Halter

MERCEDES-BENZ

24.3541-1752.5**240957****Bremssattel**

Bremssattelausführung:

paarige Artikelnummer: 24.3541-1751.5

MAPP-Code vorhanden:

Bremssystem: TRW

Kolbendurchmesser [mm]: 54

Austauschteil:

Ergänzungsartikel/Ergänzende Info: - Halter

MERCEDES-BENZ**24.3541-1753.5****240958****Bremssattel**

Bremssattelausführung:

paarige Artikelnummer: 24.3541-1754.5

MAPP-Code vorhanden:

Bremssystem: TRW

Kolbendurchmesser [mm]: 54

Austauschteil:

Ergänzungsartikel/Ergänzende Info: - Halter

MERCEDES-BENZ**24.3541-1754.5****240959****Bremssattel**

Bremssattelausführung:

paarige Artikelnummer: 24.3541-1753.5

MAPP-Code vorhanden:

Bremssystem: TRW

Kolbendurchmesser [mm]: 54

Austauschteil:

Ergänzungsartikel/Ergänzende Info: - Halter

MERCEDES-BENZ**24.3541-1757.5****240934****Bremssattel**

Bremssattelausführung:

paarige Artikelnummer: 24.3541-1758.5

MAPP-Code vorhanden:

Bremssystem: TRW

Kolbendurchmesser [mm]: 54

Austauschteil:

Ergänzungsartikel/Ergänzende Info: - Halter

CITROËN, PEUGEOT

24.3541-1758.5**240935****Bremssattel**

Bremssattelausführung:

paarige Artikelnummer: 24.3541-1757.5

MAPP-Code vorhanden:

Bremssystem: TRW

Kolbendurchmesser [mm]: 54

Austauschteil:

Ergänzungsartikel/Ergänzende Info: - Halter

CITROËN, PEUGEOT**24.3541-1759.5****241195****Bremssattel**

Bremssattelausführung:

paarige Artikelnummer: 24.3541-1760.5

MAPP-Code vorhanden:

Bremssystem: TRW

Kolbendurchmesser [mm]: 54

Austauschteil:

Ergänzungsartikel/Ergänzende Info: - Halter

MERCEDES-BENZ**24.3541-1760.5****241196****Bremssattel**

Bremssattelausführung:

paarige Artikelnummer: 24.3541-1759.5

MAPP-Code vorhanden:

Bremssystem: TRW

Kolbendurchmesser [mm]: 54

Austauschteil:

Ergänzungsartikel/Ergänzende Info: - Halter

MERCEDES-BENZ**24.3541-1761.5****240233****Bremssattel**

Austauschteil:

Bremssattelausführung:

Ergänzungsartikel/Ergänzende Info: - Halter

paarige Artikelnummer: 24.3541-1762.5

Kolbendurchmesser [mm]: 54

CITROËN, PEUGEOT

24.3541-1762.5**240234****Bremssattel**

Austauschteil:

Bremssattelausführung:

Ergänzungsartikel/Ergänzende Info: - Halter

paarige Artikelnummer: 24.3541-1761.5

Kolbendurchmesser [mm]: 54

CITROËN, PEUGEOT**24.3541-1763.5****240231****Bremssattel**

Bremssattelausführung:

paarige Artikelnummer: 24.3541-1764.5

Bremssystem: TRW

Kolbendurchmesser [mm]: 54

Austauschteil:

Ergänzungsartikel/Ergänzende Info: - Halter

AUDI, SEAT, VW**24.3541-1764.5****240232****Bremssattel**

Bremssattelausführung:

paarige Artikelnummer: 24.3541-1763.5

Bremssystem: TRW

Kolbendurchmesser [mm]: 54

Austauschteil:

Ergänzungsartikel/Ergänzende Info: - Halter

AUDI, SEAT, VW**24.3541-1765.5****240235****Bremssattel**

Bremssattelausführung:

paarige Artikelnummer: 24.3541-1766.5

Bremssystem: BOS

Kolbendurchmesser [mm]: 54

Austauschteil:

Ergänzungsartikel/Ergänzende Info: - Halter

NISSAN, RENAULT

24.3541-1766.5**240236****Bremssattel**

Bremssattelausführung:

paarige Artikelnummer: 24.3541-1766.5

Bremssystem: BOS

Kolbendurchmesser [mm]: 54

Austauschteil:

Ergänzungsartikel/Ergänzende Info: - Halter

NISSAN, RENAULT**24.3541-1767.5****240237****Bremssattel**

Bremssattelausführung:

paarige Artikelnummer: 24.3541-1768.5

Bremssystem: BOS

Kolbendurchmesser [mm]: 54

Austauschteil:

Ergänzungsartikel/Ergänzende Info: - Halter

CITROËN, PEUGEOT**24.3541-1768.5****240238****Bremssattel**

Austauschteil:

Bremssattelausführung:

Ergänzungsartikel/Ergänzende Info: - Halter

paarige Artikelnummer: 24.3541-1767.5

Kolbendurchmesser [mm]: 54

CITROËN, PEUGEOT**24.3541-1769.5****240601****Bremssattel**

Bremssattelausführung:

paarige Artikelnummer: 24.3541-1770.5

Bremssystem: BOS

Kolbendurchmesser [mm]: 54

Austauschteil:

Ergänzungsartikel/Ergänzende Info: - Halter

ALFA ROMEO, CITROËN, FIAT, OPEL, PEUGEOT, VAUXHALL

24.3541-1770.5**240602****Bremssattel**

Bremssattelausführung:

paarige Artikelnummer: 24.3541-1769.5

Bremssystem: BOS

Kolbendurchmesser [mm]: 54

Austauschteil:

Ergänzungsartikel/Ergänzende Info: - Halter

ALFA ROMEO, CITROËN, FIAT, OPEL, PEUGEOT, VAUXHALL**24.3541-1771.5****240239****Bremssattel**

Bremssattelausführung:

paarige Artikelnummer: 24.3541-1772.5

Bremssystem: BOS

Kolbendurchmesser [mm]: 54

Austauschteil:

Ergänzungsartikel/Ergänzende Info: - Halter

CITROËN, DS, PEUGEOT**24.3541-1772.5****240240****Bremssattel**

Bremssattelausführung:

paarige Artikelnummer: 24.3541-1771.5

Bremssystem: BOS

Kolbendurchmesser [mm]: 54

Austauschteil:

Ergänzungsartikel/Ergänzende Info: - Halter

CITROËN, DS, PEUGEOT**24.3541-1775.5****240974****Bremssattel**

Bremssattelausführung:

paarige Artikelnummer: 24.3541-1776.5

Bremssystem: TRW

Kolbendurchmesser [mm]: 54

Austauschteil:

Ergänzungsartikel/Ergänzende Info: - Halter

VW

24.3541-1776.5**240975****Bremssattel**

Bremssattelausführung:

paarige Artikelnummer: 24.3541-1775.5

Bremssystem: TRW

Kolbendurchmesser [mm]: 54

Austauschteil:

Ergänzungsartikel/Ergänzende Info: - Halter

VW**24.3541-1777.5****240247****Bremssattel**

Bremssattelausführung:

paarige Artikelnummer: 24.3541-1778.5

Bremssystem: TRW

Kolbendurchmesser [mm]: 54

Austauschteil:

Ergänzungsartikel/Ergänzende Info: - Halter

CITROËN, PEUGEOT**24.3541-1778.5****240248****Bremssattel**

Bremssattelausführung:

paarige Artikelnummer: 24.3541-1777.5

Bremssystem: TRW

Kolbendurchmesser [mm]: 54

Austauschteil:

Ergänzungsartikel/Ergänzende Info: - Halter

CITROËN, PEUGEOT**24.3541-1779.5****240249****Bremssattel**

Bremssattelausführung:

paarige Artikelnummer: 24.3541-1780.5

MAPP-Code vorhanden:

Bremssystem: TRW

Kolbendurchmesser [mm]: 54

Austauschteil:

Ergänzungsartikel/Ergänzende Info: - Halter

Artikelnummer des empfohlenen Zubehörs: 11.0101-5403.2

SEAT, VW

24.3541-1780.5**240250****Bremssattel**

Bremssattelausführung:

paarige Artikelnummer: 24.3541-1779.5

MAPP-Code vorhanden:

Bremssystem: TRW

Kolbendurchmesser [mm]: 54

Austauschteil:

Ergänzungsartikel/Ergänzende Info: - Halter

Artikelnummer des empfohlenen Zubehörs: 11.0101-5403.2

SEAT, VW**24.3541-1783.5****240269****Bremssattel**

Bremssattelausführung:

paarige Artikelnummer: 24.3541-1784.5

Bremssystem: TRW

Kolbendurchmesser [mm]: 54

Austauschteil:

Ergänzungsartikel/Ergänzende Info: - Halter

MITSUBISHI, VOLVO**24.3541-1784.5****240270****Bremssattel**

Bremssattelausführung:

paarige Artikelnummer: 24.3541-1783.5

Bremssystem: TRW

Kolbendurchmesser [mm]: 54

Austauschteil:

Ergänzungsartikel/Ergänzende Info: - Halter

MITSUBISHI, VOLVO**24.3541-1785.5****240271****Bremssattel**

Bremssattelausführung:

paarige Artikelnummer: 24.3541-1786.5

Bremssystem: TRW

Kolbendurchmesser [mm]: 54

Austauschteil:

Ergänzungsartikel/Ergänzende Info: - Halter

MITSUBISHI, VOLVO

24.3541-1786.5**240272****Bremssattel**

Bremssattelausführung:

paarige Artikelnummer: 24.3541-1785.5

Bremssystem: TRW

Kolbendurchmesser [mm]: 54

Austauschteil:

Ergänzungsartikel/Ergänzende Info: - Halter

mitsubishi, volvo**24.3541-1787.5****240289****Bremssattel**

Bremssattelausführung:

paarige Artikelnummer: 24.3541-1788.5

Bremssystem: ATE

Kolbendurchmesser [mm]: 54

Austauschteil:

Ergänzungsartikel/Ergänzende Info: - Halter

fiat**24.3541-1789.5****240291****Bremssattel**

Bremssattelausführung:

paarige Artikelnummer: 24.3541-1790.5

Bremssystem: ATE

Kolbendurchmesser [mm]: 54

Austauschteil:

Ergänzungsartikel/Ergänzende Info: - Halter

ALFA ROMEO, fiat**24.3541-1790.5****240292****Bremssattel**

Bremssattelausführung:

paarige Artikelnummer: 24.3541-1789.5

Bremssystem: ATE

Kolbendurchmesser [mm]: 54

Austauschteil:

Ergänzungsartikel/Ergänzende Info: - Halter

ALFA ROMEO, fiat

24.3541-1795.5 240788**Bremssattel**

Bremssattelausführung:

paarige Artikelnummer: 24.3541-1796.5

MAPP-Code vorhanden:

Bremssystem: TRW

Kolbendurchmesser [mm]: 54

Austauschteil:

Ergänzungsartikel/Ergänzende Info: - Halter

OPEL, VAUXHALL**24.3541-1796.5 240789****Bremssattel**

Bremssattelausführung:

paarige Artikelnummer: 24.3541-1795.5

MAPP-Code vorhanden:

Bremssystem: TRW

Kolbendurchmesser [mm]: 54

Austauschteil:

Ergänzungsartikel/Ergänzende Info: - Halter

OPEL, VAUXHALL**24.3541-1797.5 240856****Bremssattel**

Bremssattelausführung:

paarige Artikelnummer: 24.3541-1798.5

MAPP-Code vorhanden:

Bremssystem: TRW

Kolbendurchmesser [mm]: 54

Austauschteil:

Ergänzungsartikel/Ergänzende Info: - Halter

SEAT, SKODA, VW**24.3541-1798.5 240857****Bremssattel**

Bremssattelausführung:

paarige Artikelnummer: 24.3541-1797.5

MAPP-Code vorhanden:

Bremssystem: TRW

Kolbendurchmesser [mm]: 54

Austauschteil:

Ergänzungsartikel/Ergänzende Info: - Halter

SEAT, SKODA, VW

24.3541-1805.5

240323



Bremssattel

Austauschteil:

Bremssattelausführung:

Ergänzungsartikel/Ergänzende Info: - Halter

paarige Artikelnummer: 24.3541-1806.5

Kolbendurchmesser [mm]: 54

HONDA

24.3541-1806.5

240324



Bremssattel

Austauschteil:

Bremssattelausführung:

Ergänzungsartikel/Ergänzende Info: - Halter

paarige Artikelnummer: 24.3541-1805.5

Kolbendurchmesser [mm]: 54

HONDA

24.3541-1807.5

240335



Bremssattel

Bremssattelausführung:

paarige Artikelnummer: 24.3541-1808.5

Bremssystem: AKE

Kolbendurchmesser [mm]: 54

Austauschteil:

Ergänzungsartikel/Ergänzende Info: - Halter

HYUNDAI

24.3541-1808.5

240336



Bremssattel

Bremssattelausführung:

paarige Artikelnummer: 24.3541-1807.5

Bremssystem: AKE

Kolbendurchmesser [mm]: 54

Austauschteil:

Ergänzungsartikel/Ergänzende Info: - Halter

HYUNDAI

24.3541-1809.5**240593****Bremssattel**

Bremssattelausführung:

paarige Artikelnummer: 24.3541-1810.5

Bremssystem: BOS

Kolbendurchmesser [mm]: 54

Austauschteil:

Ergänzungsartikel/Ergänzende Info: - Halter

FIAT, LANCIA**24.3541-1810.5****240594****Bremssattel**

Bremssattelausführung:

paarige Artikelnummer: 24.3541-1809.5

Bremssystem: BOS

Kolbendurchmesser [mm]: 54

Austauschteil:

Ergänzungsartikel/Ergänzende Info: - Halter

FIAT, LANCIA**24.3541-1811.5****240429****Bremssattel**

Bremssattelausführung:

paarige Artikelnummer: 24.3541-1812.5

Bremssystem: BOS

Kolbendurchmesser [mm]: 54

Austauschteil:

Ergänzungsartikel/Ergänzende Info: - Halter

FIAT, LANCIA**24.3541-1812.5****240430****Bremssattel**

Bremssattelausführung:

paarige Artikelnummer: 24.3541-1811.5

Bremssystem: BOS

Kolbendurchmesser [mm]: 54

Austauschteil:

Ergänzungsartikel/Ergänzende Info: - Halter

FIAT, LANCIA

24.3541-1815.5**240383****Bremssattel**

Bremssattelausführung:

paarige Artikelnummer: 24.3541-1816.5

Bremssystem: SUM

Kolbendurchmesser [mm]: 54

Austauschteil:

Ergänzungsartikel/Ergänzende Info: - Halter

MITSUBISHI**24.3541-1816.5****240384****Bremssattel**

Bremssattelausführung:

paarige Artikelnummer: 24.3541-1815.5

Bremssystem: SUM

Kolbendurchmesser [mm]: 54

Austauschteil:

Ergänzungsartikel/Ergänzende Info: - Halter

MITSUBISHI**24.3541-1819.5****241135****Bremssattel**

Bremssattelausführung:

paarige Artikelnummer: 24.3541-1820.5

MAPP-Code vorhanden:

Bremssystem: TRW

Kolbendurchmesser [mm]: 54

Austauschteil:

Ergänzungsartikel/Ergänzende Info: - Halter

MITSUBISHI, SMART**24.3541-1820.5****241136****Bremssattel**

Bremssattelausführung:

paarige Artikelnummer: 24.3541-1819.5

MAPP-Code vorhanden:

Bremssystem: TRW

Kolbendurchmesser [mm]: 54

Austauschteil:

Ergänzungsartikel/Ergänzende Info: - Halter

MITSUBISHI, SMART

24.3541-1821.5**241197****Bremssattel**

Bremssattelausführung:

paarige Artikelnummer: 24.3541-1822.5

MAPP-Code vorhanden:

Bremssystem: TRW

Kolbendurchmesser [mm]: 54

Austauschteil:

Ergänzungsartikel/Ergänzende Info: - Halter

Artikelnummer des empfohlenen Zubehörs: 24.0101-3802.2

OPEL, SUZUKI, VAUXHALL**24.3541-1822.5****241198****Bremssattel**

Bremssattelausführung:

paarige Artikelnummer: 24.3541-1821.5

MAPP-Code vorhanden:

Bremssystem: TRW

Kolbendurchmesser [mm]: 54

Austauschteil:

Ergänzungsartikel/Ergänzende Info: - Halter

Artikelnummer des empfohlenen Zubehörs: 24.0101-3802.2

OPEL, SUZUKI, VAUXHALL**24.3541-1825.5****241137****Bremssattel**

Bremssattelausführung:

paarige Artikelnummer: 24.3541-1826.5

MAPP-Code vorhanden:

Bremssystem: TRW

Kolbendurchmesser [mm]: 54

Austauschteil:

Ergänzungsartikel/Ergänzende Info: - Halter

HONDA**24.3541-1826.5****241138****Bremssattel**

Bremssattelausführung:

paarige Artikelnummer: 24.3541-1825.5

MAPP-Code vorhanden:

Bremssystem: TRW

Kolbendurchmesser [mm]: 54

Austauschteil:

Ergänzungsartikel/Ergänzende Info: - Halter

HONDA

24.3541-1829.5

240721



Bremssattel

Bremssattelausführung:

paarige Artikelnummer: 24.3541-1830.5

MAPP-Code vorhanden:

Bremssystem: BOS

Kolbendurchmesser [mm]: 54

Austauschteil:

Ergänzungsartikel/Ergänzende Info: - Halter

ABARTH, FIAT, OPEL, VAUXHALL

24.3541-1830.5

240722



Bremssattel

Bremssattelausführung:

paarige Artikelnummer: 24.3541-1829.5

MAPP-Code vorhanden:

Bremssystem: BOS

Kolbendurchmesser [mm]: 54

Austauschteil:

Ergänzungsartikel/Ergänzende Info: - Halter

ABARTH, FIAT, OPEL, VAUXHALL

24.3541-1835.5

240922

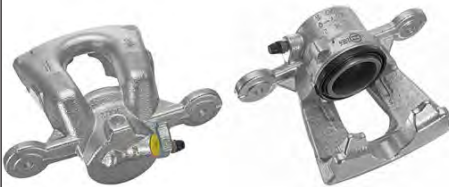

Bremssattel

Austauschteil:

Bremssattelausführung:

Ergänzungsartikel/Ergänzende Info: - Halter

paarige Artikelnummer: 24.3541-1836.5

Bremssystem: TRW

Kolbendurchmesser [mm]: 54

BMW

24.3541-1836.5

240923

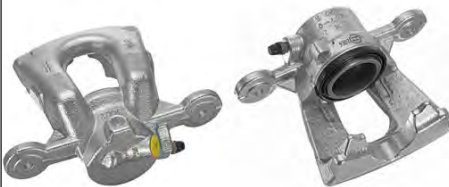

Bremssattel

Austauschteil:

Bremssattelausführung:

Ergänzungsartikel/Ergänzende Info: - Halter

paarige Artikelnummer: 24.3541-1835.5

Bremssystem: TRW

Kolbendurchmesser [mm]: 54

BMW



24.3541-1843.5**240585****Bremssattel**

Bremssattelausführung:

paarige Artikelnummer: 24.3541-1844.5

MAPP-Code vorhanden:

Bremssystem: TRW

Kolbendurchmesser [mm]: 54

Austauschteil:

Ergänzungsartikel/Ergänzende Info: - Halter

MINI**24.3541-1844.5****240586****Bremssattel**

Bremssattelausführung:

paarige Artikelnummer: 24.3541-1843.5

MAPP-Code vorhanden:

Bremssystem: TRW

Kolbendurchmesser [mm]: 54

Austauschteil:

Ergänzungsartikel/Ergänzende Info: - Halter

MINI**24.3541-1849.5****240707****Bremssattel**

Bremssattelausführung:

paarige Artikelnummer: 24.3541-1850.5

Bremssystem: TRW

Kolbendurchmesser [mm]: 54

Austauschteil:

Ergänzungsartikel/Ergänzende Info: - Halter

DACIA, RENAULT**24.3541-1850.5****240708****Bremssattel**

Bremssattelausführung:

paarige Artikelnummer: 24.3541-1849.5

Bremssystem: TRW

Kolbendurchmesser [mm]: 54

Austauschteil:

Ergänzungsartikel/Ergänzende Info: - Halter

DACIA, RENAULT

24.3541-1851.5**240709****Bremssattel**

Bremssattelausführung:

paarige Artikelnummer: 24.3541-1852.5

Bremssystem: TRW

Kolbendurchmesser [mm]: 54

Austauschteil:

Ergänzungsartikel/Ergänzende Info: - Halter

NISSAN**24.3541-1852.5****240710****Bremssattel**

Bremssattelausführung:

paarige Artikelnummer: 24.3541-1851.5

Bremssystem: TRW

Kolbendurchmesser [mm]: 54

Austauschteil:

Ergänzungsartikel/Ergänzende Info: - Halter

NISSAN**24.3541-1853.5****240623****Bremssattel**

Bremssattelausführung:

paarige Artikelnummer: 24.3541-1854.5

Bremssystem: TRW

Kolbendurchmesser [mm]: 54

Austauschteil:

Ergänzungsartikel/Ergänzende Info: - Halter

MINI**24.3541-1854.5****240624****Bremssattel**

Bremssattelausführung:

paarige Artikelnummer: 24.3541-1853.5

Bremssystem: TRW

Kolbendurchmesser [mm]: 54

Austauschteil:

Ergänzungsartikel/Ergänzende Info: - Halter

MINI

24.3541-1857.5

240733



Bremssattel

Bremssattelausführung:

paarige Artikelnummer: 24.3541-1858.5

Bremssystem: TRW

Kolbendurchmesser [mm]: 54

Austauschteil:

Ergänzungsartikel/Ergänzende Info: - Halter

FORD

24.3541-1858.5

240734



Bremssattel

Bremssattelausführung:

paarige Artikelnummer: 24.3541-1857.5

Bremssystem: TRW

Kolbendurchmesser [mm]: 54

Austauschteil:

Ergänzungsartikel/Ergänzende Info: - Halter

FORD

24.3541-1859.5

240735



Bremssattel

Austauschteil:

Bremssattelausführung:

Ergänzungsartikel/Ergänzende Info: - Halter

paarige Artikelnummer: 24.3541-1860.5

Kolbendurchmesser [mm]: 54

CHEVROLET, DAEWOO

24.3541-1860.5

240736



Bremssattel

Austauschteil:

Bremssattelausführung:

Ergänzungsartikel/Ergänzende Info: - Halter

paarige Artikelnummer: 24.3541-1859.5

Kolbendurchmesser [mm]: 54

CHEVROLET, DAEWOO

24.3541-1861.5**241277****Bremssattel**

Austauschteil:

Bremssattelausführung:

Ergänzungsartikel/Ergänzende Info: - Halter

paarige Artikelnummer: 24.3541-1862.5

Bremssystem: TRW

Kolbendurchmesser [mm]: 54

BMW, MINI**24.3541-1862.5****241278****Bremssattel**

Austauschteil:

Bremssattelausführung:

Ergänzungsartikel/Ergänzende Info: - Halter

paarige Artikelnummer: 24.3541-1861.5

Bremssystem: TRW

Kolbendurchmesser [mm]: 54

BMW, MINI**24.3541-1863.5****241357****Bremssattel**

Austauschteil:

Bremssattelausführung:

Ergänzungsartikel/Ergänzende Info: - Halter

paarige Artikelnummer: 24.3541-1864.5

Kolbendurchmesser [mm]: 54

SUZUKI**24.3541-1864.5****241358****Bremssattel**

Austauschteil:

Bremssattelausführung:

Ergänzungsartikel/Ergänzende Info: - Halter

paarige Artikelnummer: 24.3541-1863.5

Kolbendurchmesser [mm]: 54

SUZUKI**24.3541-1865.5****241263****Bremssattel**

Austauschteil:

Bremssattelausführung: GG

Ergänzungsartikel/Ergänzende Info: - Halter

paarige Artikelnummer: 24.3541-1866.5

Kolbendurchmesser [mm]: 54

MAZDA

24.3541-1866.5

241264



Bremssattel

Austauschteil:

Bremssattelausführung: GG

Ergänzungsartikel/Ergänzende Info: - Halter

paarige Artikelnummer: 24.3541-1865.5

Kolbendurchmesser [mm]: 54

MAZDA

24.3541-1867.5

241305



Bremssattel

Austauschteil:

Bremssattelausführung:

Ergänzungsartikel/Ergänzende Info: - Halter

paarige Artikelnummer: 24.3541-1868.5

Bremssystem: BOS

Kolbendurchmesser [mm]: 54

BMW

24.3541-1868.5

241306



Bremssattel

Austauschteil:

Bremssattelausführung:

Ergänzungsartikel/Ergänzende Info: - Halter

paarige Artikelnummer: 24.3541-1867.5

Bremssystem: BOS

Kolbendurchmesser [mm]: 54

BMW

24.3541-1871.5

241283



Bremssattel

Austauschteil:

Bremssattelausführung:

Ergänzungsartikel/Ergänzende Info: - Halter

paarige Artikelnummer: 24.3541-1872.5

Kolbendurchmesser [mm]: 54

MAZDA

24.3541-1872.5

241284



Bremssattel

Austauschteil:

Bremssattelausführung:

Ergänzungsartikel/Ergänzende Info: - Halter

paarige Artikelnummer: 24.3541-1871.5

Kolbendurchmesser [mm]: 54

MAZDA

24.3541-1873.5**241359****Bremssattel**

Austauschteil:

Bremssattelausführung:

Ergänzungsartikel/Ergänzende Info: - Halter

paarige Artikelnummer: 24.3541-1874.5

Kolbendurchmesser [mm]: 54

HYUNDAI, KIA**24.3541-1874.5****241360****Bremssattel**

Austauschteil:

Bremssattelausführung:

Ergänzungsartikel/Ergänzende Info: - Halter

paarige Artikelnummer: 24.3541-1873.5

Kolbendurchmesser [mm]: 54

HYUNDAI, KIA**24.3541-1875.5****241361****Bremssattel**

Austauschteil:

Bremssattelausführung:

Ergänzungsartikel/Ergänzende Info: - Halter

paarige Artikelnummer: 24.3541-1876.5

Kolbendurchmesser [mm]: 54

MAZDA**24.3541-1876.5****241362****Bremssattel**

Austauschteil:

Bremssattelausführung:

Ergänzungsartikel/Ergänzende Info: - Halter

paarige Artikelnummer: 24.3541-1875.5

Kolbendurchmesser [mm]: 54

MAZDA**24.3541-1877.5****241413****Bremssattel**

Austauschteil:

Bremssattelausführung:

Ergänzungsartikel/Ergänzende Info: - Halter

paarige Artikelnummer: 24.3541-1878.5

Kolbendurchmesser [mm]: 54

FORD

24.3541-1878.5

241414

**Bremssattel**

Austauschteil:

Bremssattelausführung:

Ergänzungsartikel/Ergänzende Info: - Halter

paarige Artikelnummer: 24.3541-1877.5

Kolbendurchmesser [mm]: 54

FORD

24.3541-1879.5

241429

**Bremssattel**

Austauschteil:

Bremssattelausführung:

Ergänzungsartikel/Ergänzende Info: - Halter

paarige Artikelnummer: 24.3541-1880.5

Bremssystem: ATE

Kolbendurchmesser [mm]: 54

RENAULT

24.3541-1880.5

241430

**Bremssattel**

Austauschteil:

Bremssattelausführung:

Ergänzungsartikel/Ergänzende Info: - Halter

paarige Artikelnummer: 24.3541-1879.5

Bremssystem: ATE

Kolbendurchmesser [mm]: 54

RENAULT

24.3541-1881.5

241463

**Bremssattel**

Austauschteil:

Bremssattelausführung:

Ergänzungsartikel/Ergänzende Info: - Halter

paarige Artikelnummer: 24.3541-1882.5

Bremssystem: ATE

Kolbendurchmesser [mm]: 54

HYUNDAI

24.3541-1882.5

241464

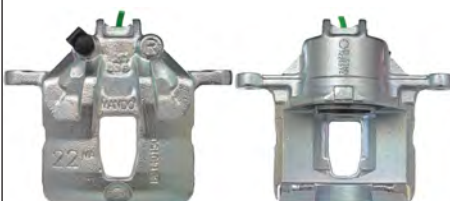
**Bremssattel**

Austauschteil:

Bremssattelausführung:

Ergänzungsartikel/Ergänzende Info: - Halter

paarige Artikelnummer: 24.3541-1881.5

Bremssystem: ATE

Kolbendurchmesser [mm]: 54

HYUNDAI

24.3541-1883.5**241465****Bremssattel**

Austauschteil:

Bremssattelausführung:

Ergänzungsartikel/Ergänzende Info: - Halter

paarige Artikelnummer: 24.3541-1884.5

Bremssystem: ATE

Kolbendurchmesser [mm]: 54

FIAT, OPEL, VAUXHALL**24.3541-1884.5****241466****Bremssattel**

Austauschteil:

Bremssattelausführung:

Ergänzungsartikel/Ergänzende Info: - Halter

paarige Artikelnummer: 24.3541-1883.5

Bremssystem: ATE

Kolbendurchmesser [mm]: 54

FIAT, OPEL, VAUXHALL**24.3541-1885.5****241519****Bremssattel**

Austauschteil:

Bremssattelausführung:

Ergänzungsartikel/Ergänzende Info: - Halter

paarige Artikelnummer: 24.3541-1886.5

Bremssystem: MAN

Kolbendurchmesser [mm]: 54

HYUNDAI**24.3541-1886.5****241520****Bremssattel**

Austauschteil:

Bremssattelausführung:

Ergänzungsartikel/Ergänzende Info: - Halter

paarige Artikelnummer: 24.3541-1885.5

Kolbendurchmesser [mm]: 54

HYUNDAI**24.3541-1887.5****241511****Bremssattel**

Austauschteil:

Bremssattelausführung:

Ergänzungsartikel/Ergänzende Info: - Halter

paarige Artikelnummer: 24.3541-1888.5

Bremssystem: MAN

Kolbendurchmesser [mm]: 54

AUDI, SEAT, SKODA, VW

24.3541-1888.5**241512****Bremssattel**

Austauschteil:
 Bremssattelausführung:
 Ergänzungsartikel/Ergänzende Info: - Halter
 paarige Artikelnummer: 24.3541-1887.5
 Bremssystem: MAN
 Kolbendurchmesser [mm]: 54

AUDI, SEAT, SKODA, VW**24.3541-1889.5****241523****Bremssattel**

Austauschteil:
 Bremssattelausführung:
 Ergänzungsartikel/Ergänzende Info: - Halter
 paarige Artikelnummer: 24.3541-1890.5
 Kolbendurchmesser [mm]: 54

HYUNDAI, KIA**24.3541-1890.5****241524****Bremssattel**

Austauschteil:
 Bremssattelausführung:
 Ergänzungsartikel/Ergänzende Info: - Halter
 paarige Artikelnummer: 24.3541-1889.5
 Kolbendurchmesser [mm]: 54

HYUNDAI, KIA**24.3541-1891.5****241603****Bremssattel**

Austauschteil:
 Bremssattelausführung:
 Ergänzungsartikel/Ergänzende Info: - Halter
 paarige Artikelnummer: 24.3541-1892.5
 Bremssystem: BOS
 Kolbendurchmesser [mm]: 54

BMW**24.3541-1892.5****241604****Bremssattel**

Austauschteil:
 Bremssattelausführung:
 Ergänzungsartikel/Ergänzende Info: - Halter
 paarige Artikelnummer: 24.3541-1891.5
 Bremssystem: BOS
 Kolbendurchmesser [mm]: 54

BMW

24.3541-8105.5**240485****Bremssattel**

Bremssattelausführung:

paarige Artikelnummer: 24.3541-8106.5

MAPP-Code vorhanden:

Bremssystem: ATE

Kolbendurchmesser [mm]: 54

Austauschteil:

Ergänzungsartikel/Ergänzende Info: - Halter

Artikelnummer des empfohlenen Zubehörs: 11.0101-5407.2 / 11.8171-0008.1

FORD**24.3541-8106.5****240486****Bremssattel**

Bremssattelausführung:

paarige Artikelnummer: 24.3541-8105.5

MAPP-Code vorhanden:

Bremssystem: ATE

Kolbendurchmesser [mm]: 54

Austauschteil:

Ergänzungsartikel/Ergänzende Info: - Halter

Artikelnummer des empfohlenen Zubehörs: 11.0101-5407.2 / 11.8171-0008.1

FORD**24.3541-8523.5****240551****Bremssattel**

Bremssattelausführung:

paarige Artikelnummer: 24.3541-8524.5

MAPP-Code vorhanden:

Bremssystem: ATE

Kolbendurchmesser [mm]: 54

Austauschteil:

Ergänzungsartikel/Ergänzende Info: - Halter

Artikelnummer des empfohlenen Zubehörs: 11.0101-5409.2 / 11.0441-5409.2 / 11.8116-0143.1 / 11.8170-0306.1 / 11.8171-0008.1

AUDI, SEAT, SKODA, VW**24.3541-8524.5****240552****Bremssattel**

Bremssattelausführung:

paarige Artikelnummer: 24.3541-8523.5

MAPP-Code vorhanden:

Bremssystem: ATE

Kolbendurchmesser [mm]: 54

Austauschteil:

Ergänzungsartikel/Ergänzende Info: - Halter

Artikelnummer des empfohlenen Zubehörs: 11.0101-5409.2 / 11.0441-5409.2 / 11.8116-0143.1 / 11.8170-0306.1 / 11.8171-0008.1

AUDI, SEAT, SKODA, VW

24.3541-8529.5**240553****Bremssattel**

Bremssattelausführung:

paarige Artikelnummer: 24.3541-8530.5

MAPP-Code vorhanden:

Bremssystem: ATE

Kolbendurchmesser [mm]: 54

Austauschteil:

Ergänzungsartikel/Ergänzende Info: - Halter

Artikelnummer des empfohlenen Zubehörs: 11.0101-5407.2 / 11.0441-5402.2 / 11.8116-0264.1 / 11.8171-0008.1

FORD**24.3541-8530.5****240554****Bremssattel**

Bremssattelausführung:

paarige Artikelnummer: 24.3541-8529.5

MAPP-Code vorhanden:

Bremssystem: ATE

Kolbendurchmesser [mm]: 54

Austauschteil:

Ergänzungsartikel/Ergänzende Info: - Halter

Artikelnummer des empfohlenen Zubehörs: 11.0101-5407.2 / 11.0441-5402.2 / 11.8116-0264.1 / 11.8171-0008.1

FORD**24.3541-8531.5****240679****Bremssattel**

Bremssattelausführung:

paarige Artikelnummer: 24.3541-8532.5

MAPP-Code vorhanden:

Bremssystem: ATE

Kolbendurchmesser [mm]: 54

Austauschteil:

Ergänzungsartikel/Ergänzende Info: - Halter

Artikelnummer des empfohlenen Zubehörs: 11.8116-0264.1

FORD, MAZDA**24.3541-8532.5****240680****Bremssattel**

Bremssattelausführung:

paarige Artikelnummer: 24.3541-8531.5

MAPP-Code vorhanden:

Bremssystem: ATE

Kolbendurchmesser [mm]: 54

Austauschteil:

Ergänzungsartikel/Ergänzende Info: - Halter

Artikelnummer des empfohlenen Zubehörs: 11.8116-0264.1

FORD, MAZDA

24.3541-9005.5**241495****Bremssattel**

Bremssattelausführung:

paarige Artikelnummer: 24.3541-9006.5

MAPP-Code vorhanden:

Bremssystem: ATE

Kolbendurchmesser [mm]: 54

Austauschteil:

Ergänzungsartikel/Ergänzende Info: - Halter

OPEL, VAUXHALL**24.3541-9006.5****241496****Bremssattel**

Bremssattelausführung:

paarige Artikelnummer: 24.3541-9005.5

MAPP-Code vorhanden:

Bremssystem: ATE

Kolbendurchmesser [mm]: 54

Austauschteil:

Ergänzungsartikel/Ergänzende Info: - Halter

OPEL, VAUXHALL**24.3541-9007.5****241497****Bremssattel**

Bremssattelausführung:

paarige Artikelnummer: 24.3541-9008.5

MAPP-Code vorhanden:

Bremssystem: ATE

Kolbendurchmesser [mm]: 54

Austauschteil:

Ergänzungsartikel/Ergänzende Info: - Halter

OPEL, VAUXHALL**24.3541-9008.5****241498****Bremssattel**

Bremssattelausführung:

paarige Artikelnummer: 24.3541-9007.5

MAPP-Code vorhanden:

Bremssystem: ATE

Kolbendurchmesser [mm]: 54

Austauschteil:

Ergänzungsartikel/Ergänzende Info: - Halter

OPEL, VAUXHALL

24.3541-9011.5**241483****Bremssattel**

Austauschteil:

Bremssattelausführung:

Ergänzungsartikel/Ergänzende Info: - Halter

paarige Artikelnummer: 24.3541-9012.5

MAPP-Code vorhanden:

Kolbendurchmesser [mm]: 54

FORD**24.3541-9012.5****241484****Bremssattel**

Austauschteil:

Bremssattelausführung:

Ergänzungsartikel/Ergänzende Info: - Halter

paarige Artikelnummer: 24.3541-9011.5

MAPP-Code vorhanden:

Kolbendurchmesser [mm]: 54

FORD**24.3541-9521.5****240723****Bremssattel**

Bremssattelausführung:

paarige Artikelnummer: 24.3541-9522.5

MAPP-Code vorhanden:

Bremssystem: ATE

Kolbendurchmesser [mm]: 54

Austauschteil:

Ergänzungsartikel/Ergänzende Info: - Halter

BMW**24.3541-9522.5****240724****Bremssattel**

Bremssattelausführung:

paarige Artikelnummer: 24.3541-9521.5

MAPP-Code vorhanden:

Bremssystem: ATE

Kolbendurchmesser [mm]: 54

Austauschteil:

Ergänzungsartikel/Ergänzende Info: - Halter

BMW

24.3541-9549.5**241023****Bremssattel**

Bremssattelausführung:

paarige Artikelnummer: 24.3541-9550.5

MAPP-Code vorhanden:

Bremssystem: ATE

Kolbendurchmesser [mm]: 54

Austauschteil:

Ergänzungsartikel/Ergänzende Info: - Halter

Artikelnummer des empfohlenen Zubehörs: 11.0101-5409.2 / 11.0441-5409.2 / 11.8171-0069.1

AUDI, SEAT, SKODA, VW**24.3541-9550.5****241024****Bremssattel**

Bremssattelausführung:

paarige Artikelnummer: 24.3541-9549.5

MAPP-Code vorhanden:

Bremssystem: ATE

Kolbendurchmesser [mm]: 54

Austauschteil:

Ergänzungsartikel/Ergänzende Info: - Halter

Artikelnummer des empfohlenen Zubehörs: 11.0101-5409.2 / 11.0441-5409.2 / 11.8171-0069.1

AUDI, SEAT, SKODA, VW**24.3541-9553.5****241025****Bremssattel**

Bremssattelausführung:

paarige Artikelnummer: 24.3541-9554.5

MAPP-Code vorhanden:

Bremssystem: ATE

Kolbendurchmesser [mm]: 54

Austauschteil:

Ergänzungsartikel/Ergänzende Info: - Halter

Artikelnummer des empfohlenen Zubehörs: 11.0101-5409.2 / 11.8116-0351.1 / 11.8171-0008.1

AUDI, SEAT, SKODA, VW**24.3541-9554.5****241026****Bremssattel**

Bremssattelausführung:

paarige Artikelnummer: 24.3541-9553.5

MAPP-Code vorhanden:

Bremssystem: ATE

Kolbendurchmesser [mm]: 54

Austauschteil:

Ergänzungsartikel/Ergänzende Info: - Halter

Artikelnummer des empfohlenen Zubehörs: 11.0101-5409.2 / 11.8116-0351.1 / 11.8171-0008.1

AUDI, SEAT, SKODA, VW

24.3541-9569.5**240980****Bremssattel**

Bremssattelausführung:

paarige Artikelnummer: 24.3541-9570.5

MAPP-Code vorhanden:

Bremssystem: ATE

Kolbendurchmesser [mm]: 54

Austauschteil:

Ergänzungsartikel/Ergänzende Info: - Halter

DAIHATSU, TOYOTA**24.3541-9570.5****240981****Bremssattel**

Bremssattelausführung:

paarige Artikelnummer: 24.3541-9569.5

MAPP-Code vorhanden:

Bremssystem: ATE

Kolbendurchmesser [mm]: 54

Austauschteil:

Ergänzungsartikel/Ergänzende Info: - Halter

DAIHATSU, TOYOTA**24.3541-9575.5****240681****Bremssattel**

Bremssattelausführung:

paarige Artikelnummer: 24.3541-9576.5

MAPP-Code vorhanden:

Bremssystem: ATE

Kolbendurchmesser [mm]: 54

Austauschteil:

Ergänzungsartikel/Ergänzende Info: - Halter

BMW**24.3541-9576.5****240682****Bremssattel**

Bremssattelausführung:

paarige Artikelnummer: 24.3541-9575.5

MAPP-Code vorhanden:

Bremssystem: ATE

Kolbendurchmesser [mm]: 54

Austauschteil:

Ergänzungsartikel/Ergänzende Info: - Halter

BMW

24.3541-9587.5**240527****Bremssattel**

Bremssattelausführung:

paarige Artikelnummer: 24.3541-9588.5

MAPP-Code vorhanden:

Bremssystem: ATE

Kolbendurchmesser [mm]: 54

Austauschteil:

Ergänzungsartikel/Ergänzende Info: - Halter

Artikelnummer des empfohlenen Zubehörs: 11.0101-5402.2 / 11.0441-5402.2 / 11.8116-0109.1 / 11.8116-0206.1 / 11.8170-0729.1 / 11.8170-0730.1 / 11.8171-0008.1

BMW**24.3541-9588.5****240528****Bremssattel**

Bremssattelausführung:

paarige Artikelnummer: 24.3541-9587.5

MAPP-Code vorhanden:

Bremssystem: ATE

Kolbendurchmesser [mm]: 54

Austauschteil:

Ergänzungsartikel/Ergänzende Info: - Halter

Artikelnummer des empfohlenen Zubehörs: 11.0101-5402.2 / 11.0441-5402.2 / 11.8116-0109.1 / 11.8116-0206.1 / 11.8170-0729.1 / 11.8170-0730.1 / 11.8171-0008.1

BMW**24.3541-9667.5****240529****Bremssattel**

Bremssattelausführung:

paarige Artikelnummer: 24.3541-9668.5

MAPP-Code vorhanden:

Bremssystem: ATE

Kolbendurchmesser [mm]: 54

Austauschteil:

Ergänzungsartikel/Ergänzende Info: - Halter

Artikelnummer des empfohlenen Zubehörs: 11.0101-5402.2 / 11.0230-0444.1 / 11.0441-5402.2 / 11.8116-0109.1 / 11.8116-0206.1 / 11.8171-0008.1

BMW**24.3541-9668.5****240530****Bremssattel**

Bremssattelausführung:

paarige Artikelnummer: 24.3541-9667.5

MAPP-Code vorhanden:

Bremssystem: ATE

Kolbendurchmesser [mm]: 54

Austauschteil:

Ergänzungsartikel/Ergänzende Info: - Halter

Artikelnummer des empfohlenen Zubehörs: 11.0101-5402.2 / 11.0230-0444.1 / 11.0441-5402.2 / 11.8116-0109.1 / 11.8116-0206.1 / 11.8171-0008.1

BMW

24.3541-9705.5**241579****Bremssattel**

Bremssattelausführung:

paarige Artikelnummer: 24.3541-9706.5

MAPP-Code vorhanden:

Bremssystem: ATE

Kolbendurchmesser [mm]: 54

Bremssattelfarbe: rot

Austauschteil:

Ergänzungsartikel/Ergänzende Info: - Halter

Artikelnummer des empfohlenen Zubehörs: 11.8171-0008.1 / 11.0101-5409.2

AUDI**24.3541-9706.5****241580****Bremssattel**

Bremssattelausführung:

paarige Artikelnummer: 24.3541-9705.5

MAPP-Code vorhanden:

Bremssystem: ATE

Kolbendurchmesser [mm]: 54

Bremssattelfarbe: rot

Austauschteil:

Ergänzungsartikel/Ergänzende Info: - Halter

Artikelnummer des empfohlenen Zubehörs: 11.8171-0008.1 / 11.0101-5409.2

AUDI**24.3541-9831.5****241027****Bremssattel**

Bremssattelausführung:

paarige Artikelnummer: 24.3541-9832.5

MAPP-Code vorhanden:

Bremssystem: ATE

Kolbendurchmesser [mm]: 54

Austauschteil:

Ergänzungsartikel/Ergänzende Info: - Halter

Artikelnummer des empfohlenen Zubehörs: 11.8116-0264.1

CHRYSLER, FIAT, LANCIA**24.3541-9832.5****241028****Bremssattel**

Bremssattelausführung:

paarige Artikelnummer: 24.3541-9831.5

MAPP-Code vorhanden:

Bremssystem: ATE

Kolbendurchmesser [mm]: 54

Austauschteil:

Ergänzungsartikel/Ergänzende Info: - Halter

Artikelnummer des empfohlenen Zubehörs: 11.8116-0264.1

CHRYSLER, FIAT, LANCIA

24.3541-9877.5**241595****Bremssattel**

Bremssattelausführung:

paarige Artikelnummer: 24.3541-9878.5

MAPP-Code vorhanden:

Bremssystem: ATE

Kolbendurchmesser [mm]: 54

Austauschteil:

Ergänzungsartikel/Ergänzende Info: - Halter

Artikelnummer des empfohlenen Zubehörs: 11.0101-5407.2 / 11.8116-0356.1 / 11.8171-0008.1

DACIA, RENAULT**24.3541-9878.5****241596****Bremssattel**

Bremssattelausführung:

paarige Artikelnummer: 24.3541-9877.5

MAPP-Code vorhanden:

Bremssystem: ATE

Kolbendurchmesser [mm]: 54

Austauschteil:

Ergänzungsartikel/Ergänzende Info: - Halter

Artikelnummer des empfohlenen Zubehörs: 11.0101-5407.2 / 11.8116-0356.1 / 11.8171-0008.1

DACIA, RENAULT**24.3541-9950.5****241029****Bremssattel**

Bremssattelausführung:

paarige Artikelnummer: 24.3541-9951.5

MAPP-Code vorhanden:

Bremssystem: ATE

Kolbendurchmesser [mm]: 54

Austauschteil:

Ergänzungsartikel/Ergänzende Info: - Halter

Artikelnummer des empfohlenen Zubehörs: 11.8170-0002.1

DACIA, RENAULT**24.3541-9951.5****241030****Bremssattel**

Bremssattelausführung:

paarige Artikelnummer: 24.3541-9950.5

MAPP-Code vorhanden:

Bremssystem: ATE

Kolbendurchmesser [mm]: 54

Austauschteil:

Ergänzungsartikel/Ergänzende Info: - Halter

Artikelnummer des empfohlenen Zubehörs: 11.8170-0002.1

DACIA, RENAULT

24.3541-9953.5**241455****Bremssattel**

Austauschteil:

Bremssattelausführung:

Ergänzungsartikel/Ergänzende Info: - Halter

paarige Artikelnummer: 24.3541-9954.5

MAPP-Code vorhanden:

Kolbendurchmesser [mm]: 54

HYUNDAI**24.3541-9954.5****241456****Bremssattel**

Austauschteil:

Bremssattelausführung:

Ergänzungsartikel/Ergänzende Info: - Halter

paarige Artikelnummer: 24.3541-9953.5

MAPP-Code vorhanden:

Kolbendurchmesser [mm]: 54

HYUNDAI**24.3571-1703.5****240099****Bremssattel**

Bremssattelausführung:

paarige Artikelnummer: 24.3571-1704.5

MAPP-Code vorhanden:

Bremssystem: AKE

Kolbendurchmesser [mm]: 57

Austauschteil:

Ergänzungsartikel/Ergänzende Info: - Halter

Artikelnummer des empfohlenen Zubehörs: 24.0101-5701.2

MAZDA**24.3571-1704.5****240100****Bremssattel**

Bremssattelausführung:

paarige Artikelnummer: 24.3571-1703.5

MAPP-Code vorhanden:

Bremssystem: AKE

Kolbendurchmesser [mm]: 57

Austauschteil:

Ergänzungsartikel/Ergänzende Info: - Halter

Artikelnummer des empfohlenen Zubehörs: 24.0101-5701.2

MAZDA

24.3571-1705.5**240069****Bremssattel**

Bremssattelausführung:

paarige Artikelnummer: 24.3571-1706.5

MAPP-Code vorhanden:

Bremssystem: TRW

Kolbendurchmesser [mm]: 57

Austauschteil:

Ergänzungsartikel/Ergänzende Info: - Halter

Artikelnummer des empfohlenen Zubehörs: 24.0101-3401.2

OPEL, VAUXHALL**24.3571-1706.5****240070****Bremssattel**

Bremssattelausführung:

paarige Artikelnummer: 24.3571-1705.5

MAPP-Code vorhanden:

Bremssystem: TRW

Kolbendurchmesser [mm]: 57

Austauschteil:

Ergänzungsartikel/Ergänzende Info: - Halter

Artikelnummer des empfohlenen Zubehörs: 24.0101-3401.2

OPEL, VAUXHALL**24.3571-1709.5****240153****Bremssattel**

Bremssattelausführung:

paarige Artikelnummer: 24.3571-1710.5

Bremssystem: TRW

Kolbendurchmesser [mm]: 57

Austauschteil:

Ergänzungsartikel/Ergänzende Info: - Halter

CITROËN, FIAT, LANCIA, PEUGEOT**24.3571-1710.5****240154****Bremssattel**

Bremssattelausführung:

paarige Artikelnummer: 24.3571-1709.5

Bremssystem: TRW

Kolbendurchmesser [mm]: 57

Austauschteil:

Ergänzungsartikel/Ergänzende Info: - Halter

CITROËN, FIAT, LANCIA, PEUGEOT

24.3571-1711.5**240159****Bremssattel**

Bremssattelausführung:

paarige Artikelnummer: 24.3571-1712.5

Bremssystem: BDX

Kolbendurchmesser [mm]: 57

Austauschteil:

Ergänzungsartikel/Ergänzende Info: - Halter

CITROËN, FIAT, PEUGEOT**24.3571-1712.5****240160****Bremssattel**

Bremssattelausführung:

paarige Artikelnummer: 24.3571-1711.5

Bremssystem: BDX

Kolbendurchmesser [mm]: 57

Austauschteil:

Ergänzungsartikel/Ergänzende Info: - Halter

CITROËN, FIAT, PEUGEOT**24.3571-1715.5****240225****Bremssattel**

Bremssattelausführung:

paarige Artikelnummer: 24.3571-1716.5

Bremssystem: TRW

Kolbendurchmesser [mm]: 57

Austauschteil:

Ergänzungsartikel/Ergänzende Info: - Halter

PEUGEOT**24.3571-1716.5****240226****Bremssattel**

Bremssattelausführung:

paarige Artikelnummer: 24.3571-1715.5

Bremssystem: TRW

Kolbendurchmesser [mm]: 57

Austauschteil:

Ergänzungsartikel/Ergänzende Info: - Halter

PEUGEOT

24.3571-1717.5**240227****Bremssattel**

Bremssattelausführung:

paarige Artikelnummer: 24.3571-1718.5

Bremssystem: TRW

Kolbendurchmesser [mm]: 57

Austauschteil:

Ergänzungsartikel/Ergänzende Info: - Halter

PEUGEOT**24.3571-1718.5****240228****Bremssattel**

Bremssattelausführung:

paarige Artikelnummer: 24.3571-1717.5

Bremssystem: TRW

Kolbendurchmesser [mm]: 57

Austauschteil:

Ergänzungsartikel/Ergänzende Info: - Halter

PEUGEOT**24.3571-1731.5****240321****Bremssattel**

Bremssattelausführung:

paarige Artikelnummer: 24.3571-1732.5

Bremssystem: TRW

Kolbendurchmesser [mm]: 57

Austauschteil:

Ergänzungsartikel/Ergänzende Info: - Halter

NISSAN**24.3571-1732.5****240322****Bremssattel**

Bremssattelausführung:

paarige Artikelnummer: 24.3571-1731.5

Bremssystem: TRW

Kolbendurchmesser [mm]: 57

Austauschteil:

Ergänzungsartikel/Ergänzende Info: - Halter

NISSAN

24.3571-1733.5**240349****Bremssattel**

Bremssattelausführung:

paarige Artikelnummer: 24.3571-1734.5

MAPP-Code vorhanden:

Bremssystem: ATE

Kolbendurchmesser [mm]: 57

Austauschteil:

Ergänzungsartikel/Ergänzende Info: - Halter

Artikelnummer des empfohlenen Zubehörs: 11.0101-5402.2 / 11.8116-0273.1 / 11.8171-0008.1

BMW, MG**24.3571-1734.5****240350****Bremssattel**

Bremssattelausführung:

paarige Artikelnummer: 24.3571-1733.5

MAPP-Code vorhanden:

Bremssystem: ATE

Kolbendurchmesser [mm]: 57

Austauschteil:

Ergänzungsartikel/Ergänzende Info: - Halter

Artikelnummer des empfohlenen Zubehörs: 11.0101-5402.2 / 11.8116-0273.1 / 11.8171-0008.1

BMW, MG**24.3571-1735.5****240385****Bremssattel**

Bremssattelausführung:

paarige Artikelnummer: 24.3571-1736.5

Bremssystem: BOS

Kolbendurchmesser [mm]: 57

Austauschteil:

Ergänzungsartikel/Ergänzende Info: - Halter

FORD, JAGUAR**24.3571-1736.5****240386****Bremssattel**

Bremssattelausführung:

paarige Artikelnummer: 24.3571-1735.5

Bremssystem: BOS

Kolbendurchmesser [mm]: 57

Austauschteil:

Ergänzungsartikel/Ergänzende Info: - Halter

FORD, JAGUAR

24.3571-1737.5**240387****Bremssattel**

Austauschteil:

Bremssattelausführung:

Ergänzungsartikel/Ergänzende Info: - Halter

paarige Artikelnummer: 24.3571-1738.5

Kolbendurchmesser [mm]: 57

MITSUBISHI**24.3571-1738.5****240388****Bremssattel**

Austauschteil:

Bremssattelausführung:

Ergänzungsartikel/Ergänzende Info: - Halter

paarige Artikelnummer: 24.3571-1737.5

Kolbendurchmesser [mm]: 57

MITSUBISHI**24.3571-1739.5****240944****Bremssattel**

Bremssattelausführung:

paarige Artikelnummer: 24.3571-1740.5

MAPP-Code vorhanden:

Bremssystem: TRW

Kolbendurchmesser [mm]: 57

Austauschteil:

Ergänzungsartikel/Ergänzende Info: - Halter

MERCEDES-BENZ**24.3571-1740.5****240945****Bremssattel**

Bremssattelausführung:

paarige Artikelnummer: 24.3571-1739.5

MAPP-Code vorhanden:

Bremssystem: TRW

Kolbendurchmesser [mm]: 57

Austauschteil:

Ergänzungsartikel/Ergänzende Info: - Halter

MERCEDES-BENZ

24.3571-1741.5

241265



Bremssattel

Austauschteil:

Bremssattelausführung:

Ergänzungsartikel/Ergänzende Info: - Halter

paarige Artikelnummer: 24.3571-1742.5

Kolbendurchmesser [mm]: 57

MAZDA

24.3571-1742.5

241266



Bremssattel

Austauschteil:

Bremssattelausführung:

Ergänzungsartikel/Ergänzende Info: - Halter

paarige Artikelnummer: 24.3571-1741.5

Kolbendurchmesser [mm]: 57

MAZDA

24.3571-1743.5

240790



Bremssattel

Bremssattelausführung:

paarige Artikelnummer: 24.3571-1744.5

MAPP-Code vorhanden:

Bremssystem: TRW

Kolbendurchmesser [mm]: 57

Austauschteil:

Ergänzungsartikel/Ergänzende Info: - Halter

MERCEDES-BENZ

24.3571-1744.5

240791



Bremssattel

Bremssattelausführung:

paarige Artikelnummer: 24.3571-1743.5

MAPP-Code vorhanden:

Bremssystem: TRW

Kolbendurchmesser [mm]: 57

Austauschteil:

Ergänzungsartikel/Ergänzende Info: - Halter

MERCEDES-BENZ

24.3571-1745.5**240705****Bremssattel**

Austauschteil:

Bremssattelausführung:

Ergänzungsartikel/Ergänzende Info: - Halter

paarige Artikelnummer: 24.3571-1746.5

Bremssystem: TRW

Kolbendurchmesser [mm]: 57

PEUGEOT**24.3571-1746.5****240706****Bremssattel**

Austauschteil:

Bremssattelausführung:

Ergänzungsartikel/Ergänzende Info: - Halter

paarige Artikelnummer: 24.3571-1745.5

Bremssystem: TRW

Kolbendurchmesser [mm]: 57

PEUGEOT**24.3571-1747.5****240946****Bremssattel**

Bremssattelausführung:

paarige Artikelnummer: 24.3571-1748.5

MAPP-Code vorhanden:

Bremssystem: TRW

Kolbendurchmesser [mm]: 57

Austauschteil:

Ergänzungsartikel/Ergänzende Info: - Halter

MERCEDES-BENZ**24.3571-1748.5****240947****Bremssattel**

Bremssattelausführung:

paarige Artikelnummer: 24.3571-1747.5

MAPP-Code vorhanden:

Bremssystem: TRW

Kolbendurchmesser [mm]: 57

Austauschteil:

Ergänzungsartikel/Ergänzende Info: - Halter

MERCEDES-BENZ

24.3571-1749.5**240609****Bremssattel**

Bremssattelausführung:

paarige Artikelnummer: 24.3571-1750.5

Bremssystem: TRW

Kolbendurchmesser [mm]: 57

Austauschteil:

Ergänzungsartikel/Ergänzende Info: - Halter

MERCEDES-BENZ**24.3571-1750.5****240610****Bremssattel**

Bremssattelausführung:

paarige Artikelnummer: 24.3571-1749.5

Bremssystem: TRW

Kolbendurchmesser [mm]: 57

Austauschteil:

Ergänzungsartikel/Ergänzende Info: - Halter

MERCEDES-BENZ**24.3571-1751.5****240960****Bremssattel**

Bremssattelausführung:

paarige Artikelnummer: 24.3571-1752.5

MAPP-Code vorhanden:

Bremssystem: TRW

Kolbendurchmesser [mm]: 57

Austauschteil:

Ergänzungsartikel/Ergänzende Info: - Halter

MERCEDES-BENZ**24.3571-1752.5****240961****Bremssattel**

Bremssattelausführung:

paarige Artikelnummer: 24.3571-1751.5

MAPP-Code vorhanden:

Bremssystem: TRW

Kolbendurchmesser [mm]: 57

Austauschteil:

Ergänzungsartikel/Ergänzende Info: - Halter

MERCEDES-BENZ

24.3571-1753.5**240936****Bremssattel**

Bremssattelausführung:

paarige Artikelnummer: 24.3571-1754.5

MAPP-Code vorhanden:

Bremssystem: TRW

Kolbendurchmesser [mm]: 57

Austauschteil:

Ergänzungsartikel/Ergänzende Info: - Halter

LAND ROVER**24.3571-1754.5****240937****Bremssattel**

Bremssattelausführung:

paarige Artikelnummer: 24.3571-1753.5

MAPP-Code vorhanden:

Bremssystem: TRW

Kolbendurchmesser [mm]: 57

Austauschteil:

Ergänzungsartikel/Ergänzende Info: - Halter

LAND ROVER**24.3571-1755.5****240409****Bremssattel**

Bremssattelausführung:

paarige Artikelnummer: 24.3571-1756.5

Bremssystem: TRW

Kolbendurchmesser [mm]: 57

Austauschteil:

Ergänzungsartikel/Ergänzende Info: - Halter

TOYOTA**24.3571-1756.5****240410****Bremssattel**

Bremssattelausführung:

paarige Artikelnummer: 24.3571-1755.5

Bremssystem: TRW

Kolbendurchmesser [mm]: 57

Austauschteil:

Ergänzungsartikel/Ergänzende Info: - Halter

TOYOTA

24.3571-1759.5**240459****Bremssattel**

Austauschteil:

Bremssattelausführung:

Ergänzungsartikel/Ergänzende Info: - Halter

paarige Artikelnummer: 24.3571-1760.5

Kolbendurchmesser [mm]: 57

TOYOTA**24.3571-1760.5****240460****Bremssattel**

Austauschteil:

Bremssattelausführung:

Ergänzungsartikel/Ergänzende Info: - Halter

paarige Artikelnummer: 24.3571-1759.5

Kolbendurchmesser [mm]: 57

TOYOTA**24.3571-1761.5****240461****Bremssattel**

Bremssattelausführung:

paarige Artikelnummer: 24.3571-1762.5

MAPP-Code vorhanden:

Bremssystem: ATE

Kolbendurchmesser [mm]: 57

Austauschteil:

Ergänzungsartikel/Ergänzende Info: - Halter

Artikelnummer des empfohlenen Zubehörs: 11.0101-5407.2 / 11.0441-5704.2 / 11.8116-0292.1 / 11.8171-0008.1

CHEVROLET, OPEL, SAAB, VAUXHALL**24.3571-1762.5****240462****Bremssattel**

Bremssattelausführung:

paarige Artikelnummer: 24.3571-1761.5

MAPP-Code vorhanden:

Bremssystem: ATE

Kolbendurchmesser [mm]: 57

Austauschteil:

Ergänzungsartikel/Ergänzende Info: - Halter

Artikelnummer des empfohlenen Zubehörs: 11.0101-5407.2 / 11.0441-5704.2 / 11.8116-0292.1 / 11.8171-0008.1

CHEVROLET, OPEL, SAAB, VAUXHALL

24.3571-1763.5**241139****Bremssattel**

Austauschteil:

Bremssattelausführung:

Ergänzungsartikel/Ergänzende Info: + Halter

paarige Artikelnummer: 24.3571-1764.5

MAPP-Code vorhanden:

Kolbendurchmesser [mm]: 57

MAZDA**24.3571-1764.5****241140****Bremssattel**

Austauschteil:

Bremssattelausführung:

Ergänzungsartikel/Ergänzende Info: + Halter

paarige Artikelnummer: 24.3571-1763.5

MAPP-Code vorhanden:

Kolbendurchmesser [mm]: 57

MAZDA**24.3571-1767.5****241199****Bremssattel**

Bremssattelausführung:

paarige Artikelnummer: 24.3571-1768.5

MAPP-Code vorhanden:

Bremssystem: TRW

Kolbendurchmesser [mm]: 57

Austauschteil:

Ergänzungsartikel/Ergänzende Info: - Halter

SUZUKI**24.3571-1768.5****241200****Bremssattel**

Bremssattelausführung:

paarige Artikelnummer: 24.3571-1767.5

MAPP-Code vorhanden:

Bremssystem: TRW

Kolbendurchmesser [mm]: 57

Austauschteil:

Ergänzungsartikel/Ergänzende Info: - Halter

SUZUKI

24.3571-1769.5**241201****Bremssattel**

Bremssattelausführung:

paarige Artikelnummer: 24.3571-1770.5

MAPP-Code vorhanden:

Bremssystem: TRW

Kolbendurchmesser [mm]: 57

Austauschteil:

Ergänzungsartikel/Ergänzende Info: - Halter

CITROËN**24.3571-1770.5****241202****Bremssattel**

Bremssattelausführung:

paarige Artikelnummer: 24.3571-1769.5

MAPP-Code vorhanden:

Bremssystem: TRW

Kolbendurchmesser [mm]: 57

Austauschteil:

Ergänzungsartikel/Ergänzende Info: - Halter

CITROËN**24.3571-1771.5****241203****Bremssattel**

Bremssattelausführung:

paarige Artikelnummer: 24.3571-1772.5

MAPP-Code vorhanden:

Bremssystem: TRW

Kolbendurchmesser [mm]: 57

Austauschteil:

Ergänzungsartikel/Ergänzende Info: - Halter

AUDI**24.3571-1772.5****241204****Bremssattel**

Bremssattelausführung:

paarige Artikelnummer: 24.3571-1771.5

MAPP-Code vorhanden:

Bremssystem: TRW

Kolbendurchmesser [mm]: 57

Austauschteil:

Ergänzungsartikel/Ergänzende Info: - Halter

AUDI

24.3571-1773.5**240625****Bremssattel**

Bremssattelausführung:

paarige Artikelnummer: 24.3571-1774.5

MAPP-Code vorhanden:

Bremssystem: TRW

Kolbendurchmesser [mm]: 57

Austauschteil:

Ergänzungsartikel/Ergänzende Info: - Halter

AUDI**24.3571-1774.5****240626****Bremssattel**

Bremssattelausführung:

paarige Artikelnummer: 24.3571-1773.5

MAPP-Code vorhanden:

Bremssystem: TRW

Kolbendurchmesser [mm]: 57

Austauschteil:

Ergänzungsartikel/Ergänzende Info: - Halter

AUDI**24.3571-1775.5****240627****Bremssattel**

Bremssattelausführung:

paarige Artikelnummer: 24.3571-1776.5

Bremssystem: TRW

Kolbendurchmesser [mm]: 57

Austauschteil:

Ergänzungsartikel/Ergänzende Info: - Halter

AUDI**24.3571-1776.5****240628****Bremssattel**

Bremssattelausführung:

paarige Artikelnummer: 24.3571-1775.5

Bremssystem: TRW

Kolbendurchmesser [mm]: 57

Austauschteil:

Ergänzungsartikel/Ergänzende Info: - Halter

AUDI

24.3571-1779.5**240737****Bremssattel**

Bremssattelausführung:

paarige Artikelnummer: 24.3571-1780.5

Kolbendurchmesser [mm]: 57

Austauschteil:

Ergänzungsartikel/Ergänzende Info: - Halter

CHRYSLER**24.3571-1780.5****240738****Bremssattel**

Bremssattelausführung:

paarige Artikelnummer: 24.3571-1779.5

Kolbendurchmesser [mm]: 57

Austauschteil:

Ergänzungsartikel/Ergänzende Info: - Halter

CHRYSLER**24.3571-1781.5****240745****Bremssattel**

Austauschteil:

Bremssattelausführung:

Ergänzungsartikel/Ergänzende Info: - Halter

paarige Artikelnummer: 24.3571-1782.5

Kolbendurchmesser [mm]: 57

NISSAN**24.3571-1782.5****240746****Bremssattel**

Austauschteil:

Bremssattelausführung:

Ergänzungsartikel/Ergänzende Info: - Halter

paarige Artikelnummer: 24.3571-1781.5

Kolbendurchmesser [mm]: 57

NISSAN**24.3571-1787.5****240838****Bremssattel**

Bremssattelausführung:

paarige Artikelnummer: 24.3571-1788.5

Bremssystem: ATE

Kolbendurchmesser [mm]: 57

Austauschteil:

Ergänzungsartikel/Ergänzende Info: - Halter

VW

24.3571-1788.5**240839****Bremssattel**

Bremssattelausführung:

paarige Artikelnummer: 24.3571-1787.5

Bremssystem: ATE

Kolbendurchmesser [mm]: 57

Austauschteil:

Ergänzungsartikel/Ergänzende Info: - Halter

VW**24.3571-1789.5****240989****Bremssattel**

Austauschteil:

Bremssattelausführung:

Ergänzungsartikel/Ergänzende Info: - Halter

paarige Artikelnummer: 24.3571-1790.5

Kolbendurchmesser [mm]: 57

TOYOTA**24.3571-1790.5****241031****Bremssattel**

Austauschteil:

Bremssattelausführung:

Ergänzungsartikel/Ergänzende Info: - Halter

paarige Artikelnummer: 24.3571-1789.5

Kolbendurchmesser [mm]: 57

TOYOTA**24.3571-1791.5****241267****Bremssattel**

Austauschteil:

Bremssattelausführung:

Ergänzungsartikel/Ergänzende Info: - Halter

paarige Artikelnummer: 24.3571-1792.5

Bremssystem: BOS

Kolbendurchmesser [mm]: 57

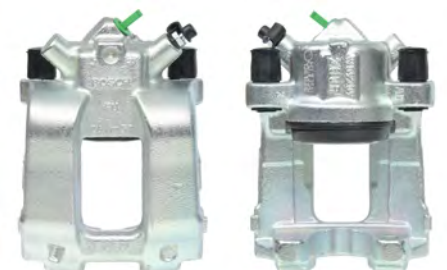
BMW**24.3571-1792.5****241268****Bremssattel**

Austauschteil:

Bremssattelausführung:

Ergänzungsartikel/Ergänzende Info: - Halter

paarige Artikelnummer: 24.3571-1791.5

Bremssystem: BOS

Kolbendurchmesser [mm]: 57

BMW

24.3571-1793.5**241347****Bremssattel**

Austauschteil:

Bremssattelausführung:

Ergänzungsartikel/Ergänzende Info: - Halter

paarige Artikelnummer: 24.3571-1794.5

Kolbendurchmesser [mm]: 57

MAZDA**24.3571-1794.5****241348****Bremssattel**

Austauschteil:

Bremssattelausführung:

Ergänzungsartikel/Ergänzende Info: - Halter

paarige Artikelnummer: 24.3571-1793.5

Kolbendurchmesser [mm]: 57

MAZDA**24.3571-1795.5****241345****Bremssattel**

Austauschteil:

Bremssattelausführung:

Ergänzungsartikel/Ergänzende Info: - Halter

paarige Artikelnummer: 24.3571-1796.5

Kolbendurchmesser [mm]: 57

HYUNDAI, KIA**24.3571-1796.5****241346****Bremssattel**

Austauschteil:

Bremssattelausführung:

Ergänzungsartikel/Ergänzende Info: - Halter

paarige Artikelnummer: 24.3571-1795.5

Kolbendurchmesser [mm]: 57

HYUNDAI, KIA**24.3571-1797.5****241379****Bremssattel**

Austauschteil:

Bremssattelausführung:

Ergänzungsartikel/Ergänzende Info: - Halter

paarige Artikelnummer: 24.3571-1798.5

Kolbendurchmesser [mm]: 57

HYUNDAI, KIA

24.3571-1798.5

241380



Bremssattel

Austauschteil:

Bremssattelausführung:

Ergänzungsartikel/Ergänzende Info: - Halter

paarige Artikelnummer: 24.3571-1797.5

Kolbendurchmesser [mm]: 57

HYUNDAI, KIA

24.3571-1799.5

241385



Bremssattel

Austauschteil:

Bremssattelausführung:

Ergänzungsartikel/Ergänzende Info: - Halter

paarige Artikelnummer: 24.3571-1800.5

Kolbendurchmesser [mm]: 57

NISSAN, RENAULT

24.3571-1800.5

241386



Bremssattel

Austauschteil:

Bremssattelausführung:

Ergänzungsartikel/Ergänzende Info: - Halter

paarige Artikelnummer: 24.3571-1799.5

Kolbendurchmesser [mm]: 57

NISSAN, RENAULT

24.3571-1801.5

241387



Bremssattel

Austauschteil:

Bremssattelausführung:

Ergänzungsartikel/Ergänzende Info: - Halter

paarige Artikelnummer: 24.3571-1802.5

Kolbendurchmesser [mm]: 57

AUDI, CUPRA, SEAT, SKODA, VW

24.3571-1802.5

241388



Bremssattel

Austauschteil:

Bremssattelausführung:

Ergänzungsartikel/Ergänzende Info: - Halter

paarige Artikelnummer: 24.3571-1801.5

Kolbendurchmesser [mm]: 57

AUDI, CUPRA, SEAT, SKODA, VW

24.3571-1803.5

241427



Bremssattel

Bremssattelausführung:

paarige Artikelnummer: 24.3571-1804.5

MAPP-Code vorhanden:

Kolbendurchmesser [mm]: 57

Bremssattelfarbe: farblos

Austauschteil:

Ergänzungsartikel/Ergänzende Info: - Halter

AUDI, CUPRA, SEAT, SKODA, VW

24.3571-1804.5

241428



Bremssattel

Bremssattelausführung:

paarige Artikelnummer: 24.3571-1803.5

MAPP-Code vorhanden:

Kolbendurchmesser [mm]: 57

Bremssattelfarbe: farblos

Austauschteil:

Ergänzungsartikel/Ergänzende Info: - Halter

AUDI, CUPRA, SEAT, SKODA, VW

24.3571-1805.5

241420



Bremssattel

Austauschteil:

Bremssattelausführung:

Ergänzungsartikel/Ergänzende Info: - Halter

paarige Artikelnummer: 24.3571-1806.5

Kolbendurchmesser [mm]: 57

HYUNDAI, KIA

24.3571-1806.5

241415



Bremssattel

Austauschteil:

Bremssattelausführung:

Ergänzungsartikel/Ergänzende Info: - Halter

paarige Artikelnummer: 24.3571-1805.5

Kolbendurchmesser [mm]: 57

HYUNDAI, KIA

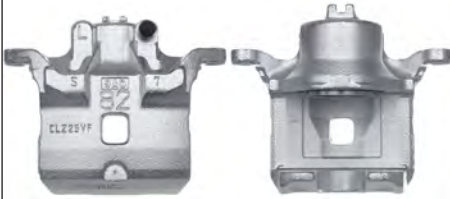
24.3571-1807.5**241416****Bremssattel**

Austauschteil:

Bremssattelausführung:

Ergänzungsartikel/Ergänzende Info: - Halter

paarige Artikelnummer: 24.3571-1808.5

Kolbendurchmesser [mm]: 57

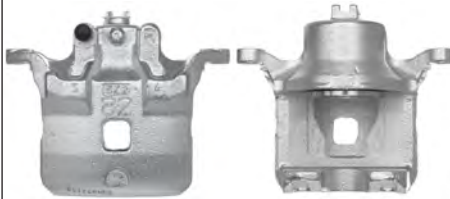
NISSAN**24.3571-1808.5****241417****Bremssattel**

Austauschteil:

Bremssattelausführung:

Ergänzungsartikel/Ergänzende Info: - Halter

paarige Artikelnummer: 24.3571-1807.5

Kolbendurchmesser [mm]: 57

NISSAN**24.3571-1809.5****241418****Bremssattel**

Austauschteil:

Bremssattelausführung:

Ergänzungsartikel/Ergänzende Info: - Halter

paarige Artikelnummer: 24.3571-1810.5

Kolbendurchmesser [mm]: 57

HYUNDAI, KIA**24.3571-1810.5****241419****Bremssattel**

Austauschteil:

Bremssattelausführung:

Ergänzungsartikel/Ergänzende Info: - Halter

paarige Artikelnummer: 24.3571-1809.5

Kolbendurchmesser [mm]: 57

HYUNDAI, KIA**24.3571-1811.5****241471****Bremssattel**

Austauschteil:

Bremssattelausführung:

Ergänzungsartikel/Ergänzende Info: - Halter

paarige Artikelnummer: 24.3571-1812.5

Kolbendurchmesser [mm]: 57

HYUNDAI

24.3571-1812.5**241472****Bremssattel**

Austauschteil:

Bremssattelausführung:

Ergänzungsartikel/Ergänzende Info: - Halter

paarige Artikelnummer: 24.3571-1811.5

Kolbendurchmesser [mm]: 57

HYUNDAI**24.3571-1813.5****241479****Bremssattel**

Bremssattelfarbe: blau

Austauschteil:

Bremssattelausführung:

Ergänzungsartikel/Ergänzende Info: - Halter

paarige Artikelnummer: 24.3571-1814.5

Kolbendurchmesser [mm]: 57

VW**24.3571-1814.5****241480****Bremssattel**

Bremssattelfarbe: blau

Austauschteil:

Bremssattelausführung:

Ergänzungsartikel/Ergänzende Info: - Halter

paarige Artikelnummer: 24.3571-1813.5

Kolbendurchmesser [mm]: 57

VW**24.3571-1815.5****241485****Bremssattel**

Austauschteil:

Bremssattelausführung:

Ergänzungsartikel/Ergänzende Info: - Halter

paarige Artikelnummer: 24.3571-1816.5

Kolbendurchmesser [mm]: 57

CHRYSLER, CITROËN, JEEP, MITSUBISHI, PEUGEOT**24.3571-1816.5****241486****Bremssattel**

Austauschteil:

Bremssattelausführung:

Ergänzungsartikel/Ergänzende Info: - Halter

paarige Artikelnummer: 24.3571-1815.5

Kolbendurchmesser [mm]: 57

CHRYSLER, CITROËN, JEEP, MITSUBISHI, PEUGEOT

24.3571-1817.5**241513****Bremssattel**

Bremssattelfarbe: rot

Austauschteil:

Bremssattelausführung:

Ergänzungsartikel/Ergänzende Info: - Halter

paarige Artikelnummer: 24.3571-1818.5

Kolbendurchmesser [mm]: 57

AUDI, SKODA, VW**24.3571-1818.5****241514****Bremssattel**

Bremssattelfarbe: rot

Austauschteil:

Bremssattelausführung:

Ergänzungsartikel/Ergänzende Info: - Halter

paarige Artikelnummer: 24.3571-1817.5

Kolbendurchmesser [mm]: 57

AUDI, SKODA, VW**24.3571-1821.5****241611****Bremssattel**

Bremssattelausführung:

paarige Artikelnummer: 24.3571-1822.5

MAPP-Code vorhanden:

Bremssystem: MAN

Kolbendurchmesser [mm]: 57

Austauschteil:

Ergänzungsartikel/Ergänzende Info: - Halter

AUDI, SEAT, SKODA, VW**24.3571-1822.5****241612****Bremssattel**

Bremssattelausführung:

paarige Artikelnummer: 24.3571-1821.5

MAPP-Code vorhanden:

Bremssystem: MAN

Kolbendurchmesser [mm]: 57

Austauschteil:

Ergänzungsartikel/Ergänzende Info: - Halter

AUDI, SEAT, SKODA, VW

24.3571-8509.5**241032****Bremssattel**

Bremssattelausführung:

paarige Artikelnummer: 24.3571-8510.5

MAPP-Code vorhanden:

Bremssystem: ATE

Kolbendurchmesser [mm]: 57

Austauschteil:

Ergänzungsartikel/Ergänzende Info: - Halter

MERCEDES-BENZ**24.3571-8510.5****241033****Bremssattel**

Bremssattelausführung:

paarige Artikelnummer: 24.3571-8509.5

MAPP-Code vorhanden:

Bremssystem: ATE

Kolbendurchmesser [mm]: 57

Austauschteil:

Ergänzungsartikel/Ergänzende Info: - Halter

MERCEDES-BENZ**24.3571-8511.5****240491****Bremssattel**

Bremssattelausführung:

paarige Artikelnummer: 24.3571-8512.5

MAPP-Code vorhanden:

Bremssystem: ATE

Kolbendurchmesser [mm]: 57

Austauschteil:

Ergänzungsartikel/Ergänzende Info: - Halter

Artikelnummer des empfohlenen Zubehörs: 11.0101-5407.2 / 11.0441-5703.2 / 11.8116-0253.1 / 11.8170-0401.1 / 11.8171-0008.1

MERCEDES-BENZ**24.3571-8512.5****240492****Bremssattel**

Bremssattelausführung:

paarige Artikelnummer: 24.3571-8511.5

MAPP-Code vorhanden:

Bremssystem: ATE

Kolbendurchmesser [mm]: 57

Austauschteil:

Ergänzungsartikel/Ergänzende Info: - Halter

Artikelnummer des empfohlenen Zubehörs: 11.0101-5407.2 / 11.0441-5703.2 / 11.8116-0253.1 / 11.8170-0401.1 / 11.8171-0008.1

MERCEDES-BENZ

24.3571-8517.5**240493****Bremssattel**

Bremssattelausführung:

paarige Artikelnummer: 24.3571-8518.5

MAPP-Code vorhanden:

Bremssystem: ATE

Kolbendurchmesser [mm]: 57

Austauschteil:

Ergänzungsartikel/Ergänzende Info: - Halter

Artikelnummer des empfohlenen Zubehörs: 11.0101-5409.2 / 11.0441-5704.2 / 11.8116-0143.1 / 11.8171-0008.1

AUDI**24.3571-8518.5****240494****Bremssattel**

Bremssattelausführung:

paarige Artikelnummer: 24.3571-8517.5

MAPP-Code vorhanden:

Bremssystem: ATE

Kolbendurchmesser [mm]: 57

Austauschteil:

Ergänzungsartikel/Ergänzende Info: - Halter

Artikelnummer des empfohlenen Zubehörs: 11.0101-5409.2 / 11.0441-5704.2 / 11.8116-0143.1 / 11.8171-0008.1

AUDI**24.3571-8521.5****240495****Bremssattel**

Bremssattelausführung:

paarige Artikelnummer: 24.3571-8522.5

MAPP-Code vorhanden:

Bremssystem: ATE

Kolbendurchmesser [mm]: 57

Austauschteil:

Ergänzungsartikel/Ergänzende Info: - Halter

Artikelnummer des empfohlenen Zubehörs: 11.0101-5409.2 / 11.0441-5704.2 / 11.8116-0143.1 / 11.8170-0306.1 / 11.8171-0008.1

AUDI, SEAT, SKODA, VW**24.3571-8522.5****240496****Bremssattel**

Bremssattelausführung:

paarige Artikelnummer: 24.3571-8521.5

MAPP-Code vorhanden:

Bremssystem: ATE

Kolbendurchmesser [mm]: 57

Austauschteil:

Ergänzungsartikel/Ergänzende Info: - Halter

Artikelnummer des empfohlenen Zubehörs: 11.0101-5409.2 / 11.0441-5704.2 / 11.8116-0143.1 / 11.8170-0306.1 / 11.8171-0008.1

AUDI, SEAT, SKODA, VW

24.3571-9719.5**241583****Bremssattel**

Bremssattelausführung:

paarige Artikelnummer: 24.3571-9720.5

MAPP-Code vorhanden:

Bremssystem: ATE

Kolbendurchmesser [mm]: 57

Austauschteil:

Ergänzungsartikel/Ergänzende Info: - Halter

Artikelnummer des empfohlenen Zubehörs: 11.0101-5407.2

FORD**24.3571-9720.5****241584****Bremssattel**

Bremssattelausführung:

paarige Artikelnummer: 24.3571-9719.5

MAPP-Code vorhanden:

Bremssystem: ATE

Kolbendurchmesser [mm]: 57

Austauschteil:

Ergänzungsartikel/Ergänzende Info: - Halter

Artikelnummer des empfohlenen Zubehörs: 11.0101-5407.2

FORD**24.3571-9722.5****241638****Bremssattel**

Bremssattelausführung:

paarige Artikelnummer: 24.3571-9721.5

MAPP-Code vorhanden:

Bremssystem: ATE

Kolbendurchmesser [mm]: 57

Bremssattelfarbe: rot

Austauschteil:

Ergänzungsartikel/Ergänzende Info: - Halter

Artikelnummer des empfohlenen Zubehörs: 11.0101-5407.2

FORD**24.3571-9735.5****240806****Bremssattel**

Austauschteil:

Bremssattelausführung:

Ergänzungsartikel/Ergänzende Info: - Halter

paarige Artikelnummer: 24.3571-9736.5

Bremssystem: ATE

Kolbendurchmesser [mm]: 57

AUDI, SEAT, SKODA, VW

24.3571-9736.5**240807****Bremssattel**

Austauschteil:

Bremssattelausführung:

Ergänzungsartikel/Ergänzende Info: - Halter

paarige Artikelnummer: 24.3571-9735.5

Bremssystem: ATE

Kolbendurchmesser [mm]: 57

AUDI, SEAT, SKODA, VW**24.3571-9753.5****241092****Bremssattel**

Bremssattelausführung:

paarige Artikelnummer: 24.3571-9754.5

MAPP-Code vorhanden:

Bremssystem: ATE

Kolbendurchmesser [mm]: 57

Austauschteil:

Ergänzungsartikel/Ergänzende Info: - Halter

BMW**24.3571-9754.5****241093****Bremssattel**

Bremssattelausführung:

paarige Artikelnummer: 24.3571-9753.5

MAPP-Code vorhanden:

Bremssystem: ATE

Kolbendurchmesser [mm]: 57

Austauschteil:

Ergänzungsartikel/Ergänzende Info: - Halter

BMW**24.3571-9755.5****241113****Bremssattel**

Bremssattelausführung:

paarige Artikelnummer: 24.3571-9756.5

MAPP-Code vorhanden:

Bremssystem: ATE

Kolbendurchmesser [mm]: 57

Austauschteil:

Ergänzungsartikel/Ergänzende Info: - Halter

Artikelnummer des empfohlenen Zubehörs: 11.0101-5409.2 / 11.8171-0008.1

AUDI

24.3571-9756.5**241114****Bremssattel**

Bremssattelausführung:

paarige Artikelnummer: 24.3571-9755.5

MAPP-Code vorhanden:

Bremssystem: ATE

Kolbendurchmesser [mm]: 57

Austauschteil:

Ergänzungsartikel/Ergänzende Info: - Halter

Artikelnummer des empfohlenen Zubehörs: 11.0101-5409.2 / 11.8171-0008.1

AUDI**24.3571-9757.5****241115****Bremssattel**

Bremssattelausführung:

paarige Artikelnummer: 24.3571-9758.5

MAPP-Code vorhanden:

Bremssystem: ATE

Kolbendurchmesser [mm]: 57

Austauschteil:

Ergänzungsartikel/Ergänzende Info: - Halter

Artikelnummer des empfohlenen Zubehörs: 11.8116-0301.1

RENAULT**24.3571-9758.5****241116****Bremssattel**

Bremssattelausführung:

paarige Artikelnummer: 24.3571-9757.5

MAPP-Code vorhanden:

Bremssystem: ATE

Kolbendurchmesser [mm]: 57

Austauschteil:

Ergänzungsartikel/Ergänzende Info: - Halter

Artikelnummer des empfohlenen Zubehörs: 11.8116-0301.1

RENAULT**24.3571-9759.5****241117****Bremssattel**

Bremssattelausführung:

paarige Artikelnummer: 24.3571-9760.5

MAPP-Code vorhanden:

Bremssystem: ATE

Kolbendurchmesser [mm]: 57

Austauschteil:

Ergänzungsartikel/Ergänzende Info: - Halter

AUDI, SEAT, VW

24.3571-9760.5**241118****Bremssattel**

Bremssattelausführung:

paarige Artikelnummer: 24.3571-9759.5

MAPP-Code vorhanden:

Bremssystem: ATE

Kolbendurchmesser [mm]: 57

Austauschteil:

Ergänzungsartikel/Ergänzende Info: - Halter

AUDI, SEAT, VW**24.3571-9765.5****240651****Bremssattel**

Bremssattelausführung:

paarige Artikelnummer: 24.3571-9766.5

Bremssystem: ATE

Kolbendurchmesser [mm]: 57

Austauschteil:

Ergänzungsartikel/Ergänzende Info: - Halter

CITROËN, PEUGEOT**24.3571-9766.5****240652****Bremssattel**

Bremssattelausführung:

paarige Artikelnummer: 24.3571-9765.5

Bremssystem: ATE

Kolbendurchmesser [mm]: 57

Austauschteil:

Ergänzungsartikel/Ergänzende Info: - Halter

CITROËN, PEUGEOT**24.3571-9775.5****241096****Bremssattel**

Bremssattelausführung:

paarige Artikelnummer: 24.3571-9776.5

MAPP-Code vorhanden:

Bremssystem: ATE

Kolbendurchmesser [mm]: 57

Austauschteil:

Ergänzungsartikel/Ergänzende Info: - Halter

RENAULT

24.3571-9776.5 241097**Bremssattel**

Bremssattelausführung:
 Ergänzungsartikel/Ergänzende Info: - Halter
 paarige Artikelnummer: 24.3571-9775.5
 MAPP-Code vorhanden:
 Bremssystem: ATE
 Kolbendurchmesser [mm]: 57

RENAULT**24.3571-9779.5 241098****Bremssattel**

Bremssattelausführung:
 paarige Artikelnummer: 24.3571-9780.5
 MAPP-Code vorhanden:
 Bremssystem: ATE
 Kolbendurchmesser [mm]: 57
 Austauschteil:
 Ergänzungsartikel/Ergänzende Info: - Halter
 Artikelnummer des empfohlenen Zubehörs: 11.0101-5407.2 / 11.8116-0356.1 / 11.8171-0008.1

OPEL, SAAB, VAUXHALL**24.3571-9780.5 241099****Bremssattel**

Bremssattelausführung:
 paarige Artikelnummer: 24.3571-9779.5
 MAPP-Code vorhanden:
 Bremssystem: ATE
 Kolbendurchmesser [mm]: 57
 Austauschteil:
 Ergänzungsartikel/Ergänzende Info: - Halter
 Artikelnummer des empfohlenen Zubehörs: 11.0101-5407.2 / 11.8116-0356.1 / 11.8171-0008.1

OPEL, SAAB, VAUXHALL**24.3571-9781.5 240984****Bremssattel**

Bremssattelausführung:
 Material: GG
 paarige Artikelnummer: 24.3571-9782.5
 MAPP-Code vorhanden:
 Bremssystem: ATE
 Kolbendurchmesser [mm]: 57
 Austauschteil:
 Ergänzungsartikel/Ergänzende Info: - Halter
 Artikelnummer des empfohlenen Zubehörs: 11.0101-5407.2 / 11.8116-0295.2 / 11.8116-0356.1 / 11.8171-0008.1

FIAT, OPEL, SAAB, VAUXHALL

24.3571-9782.5**240985****Bremssattel**

Bremssattelausführung:

Material: GG

paarige Artikelnummer: 24.3571-9781.5

MAPP-Code vorhanden:

Bremssystem: ATE

Kolbendurchmesser [mm]: 57

Austauschteil:

Ergänzungsartikel/Ergänzende Info: - Halter

Artikelnummer des empfohlenen Zubehörs: 11.0101-5407.2 / 11.8116-0295.2 / 11.8116-0356.1 / 11.8171-0008.1

FIAT, OPEL, SAAB, VAUXHALL**24.3571-9801.5****240497****Bremssattel**

Bremssattelausführung:

paarige Artikelnummer: 24.3571-9802.5

MAPP-Code vorhanden:

Bremssystem: ATE

Kolbendurchmesser [mm]: 57

Austauschteil:

Ergänzungsartikel/Ergänzende Info: - Halter

Artikelnummer des empfohlenen Zubehörs: 11.0101-5407.2 / 11.8171-0008.1

TOYOTA**24.3571-9802.5****240498****Bremssattel**

Bremssattelausführung:

paarige Artikelnummer: 24.3571-9801.5

MAPP-Code vorhanden:

Bremssystem: ATE

Kolbendurchmesser [mm]: 57

Austauschteil:

Ergänzungsartikel/Ergänzende Info: - Halter

Artikelnummer des empfohlenen Zubehörs: 11.0101-5407.2 / 11.8171-0008.1

TOYOTA**24.3571-9811.5****241034****Bremssattel**

Bremssattelausführung:

paarige Artikelnummer: 24.3571-9812.5

MAPP-Code vorhanden:

Bremssystem: ATE

Kolbendurchmesser [mm]: 57

Austauschteil:

Ergänzungsartikel/Ergänzende Info: - Halter

Artikelnummer des empfohlenen Zubehörs: 11.0101-5407.2 / 11.0101-5706.2 / 11.0441-5704.2 / 11.8116-0326.1 / 11.8171-0008.1 / 11.8171-0067.1

FORD, SEAT, VW

24.3571-9812.5**241035****Bremssattel**

Bremssattelausführung:

paarige Artikelnummer: 24.3571-9811.5

MAPP-Code vorhanden:

Bremssystem: ATE

Kolbendurchmesser [mm]: 57

Austauschteil:

Ergänzungsartikel/Ergänzende Info: - Halter

Artikelnummer des empfohlenen Zubehörs: 11.0101-5407.2 / 11.0101-5706.2 / 11.0441-5704.2 / 11.8116-0326.1 / 11.8171-0008.1 / 11.8171-0067.1

FORD, SEAT, VW**24.3571-9813.5****240557****Bremssattel**

Bremssattelausführung:

paarige Artikelnummer: 24.3571-9814.5

MAPP-Code vorhanden:

Bremssystem: ATE

Kolbendurchmesser [mm]: 57

Austauschteil:

Ergänzungsartikel/Ergänzende Info: - Halter

Artikelnummer des empfohlenen Zubehörs: 11.0101-5407.2 / 11.8116-0356.1 / 11.8171-0008.1

FORD, MAZDA, VOLVO**24.3571-9814.5****240558****Bremssattel**

Bremssattelausführung:

paarige Artikelnummer: 24.3571-9813.5

MAPP-Code vorhanden:

Bremssystem: ATE

Kolbendurchmesser [mm]: 57

Austauschteil:

Ergänzungsartikel/Ergänzende Info: - Halter

Artikelnummer des empfohlenen Zubehörs: 11.0101-5407.2 / 11.8116-0356.1 / 11.8171-0008.1

FORD, MAZDA, VOLVO**24.3571-9819.5****241239****Bremssattel**

Bremssattelausführung:

paarige Artikelnummer: 24.3571-9820.5

MAPP-Code vorhanden:

Bremssystem: ATE

Kolbendurchmesser [mm]: 57

Austauschteil:

Ergänzungsartikel/Ergänzende Info: - Halter

Artikelnummer des empfohlenen Zubehörs: 11.0101-5705.2 / 11.0441-5704.2 / 11.8116-0272.1 / 11.8116-0326.1 / 11.8171-0067.1

FORD, SEAT, VW

24.3571-9820.5**241240****Bremssattel**

Bremssattelausführung:

paarige Artikelnummer: 24.3571-9819.5

MAPP-Code vorhanden:

Bremssystem: ATE

Kolbendurchmesser [mm]: 57

Austauschteil:

Ergänzungsartikel/Ergänzende Info: - Halter

Artikelnummer des empfohlenen Zubehörs: 11.0101-5705.2 / 11.0441-5704.2 / 11.8116-0272.1 / 11.8116-0326.1 / 11.8171-0067.1

FORD, SEAT, VW**24.3571-9823.5****240499****Bremssattel**

Bremssattelausführung:

paarige Artikelnummer: 24.3571-9824.5

MAPP-Code vorhanden:

Bremssystem: ATE

Kolbendurchmesser [mm]: 57

Austauschteil:

Ergänzungsartikel/Ergänzende Info: - Halter

Artikelnummer des empfohlenen Zubehörs: 11.0101-5407.2 / 11.0441-5704.2 / 11.8116-0292.1 / 11.8171-0008.1

CHEVROLET, OPEL, VAUXHALL**24.3571-9824.5****240500****Bremssattel**

Bremssattelausführung:

paarige Artikelnummer: 24.3571-9823.5

MAPP-Code vorhanden:

Bremssystem: ATE

Kolbendurchmesser [mm]: 57

Austauschteil:

Ergänzungsartikel/Ergänzende Info: - Halter

Artikelnummer des empfohlenen Zubehörs: 11.0101-5407.2 / 11.0441-5704.2 / 11.8116-0292.1 / 11.8171-0008.1

CHEVROLET, OPEL, VAUXHALL**24.3571-9841.5****240501****Bremssattel**

Bremssattelausführung:

paarige Artikelnummer: 24.3571-9842.5

MAPP-Code vorhanden:

Bremssystem: ATE

Kolbendurchmesser [mm]: 57

Austauschteil:

Ergänzungsartikel/Ergänzende Info: - Halter

Artikelnummer des empfohlenen Zubehörs: 11.0101-5407.2 / 11.8116-0301.1 / 11.8171-0008.1

RENAULT

24.3571-9842.5**240502****Bremssattel**

Bremssattelausführung:

paarige Artikelnummer: 24.3571-9841.5

MAPP-Code vorhanden:

Bremssystem: ATE

Kolbendurchmesser [mm]: 57

Austauschteil:

Ergänzungsartikel/Ergänzende Info: - Halter

Artikelnummer des empfohlenen Zubehörs: 11.0101-5407.2 / 11.8116-0301.1 / 11.8171-0008.1

RENAULT**24.3571-9863.5****240691****Bremssattel**

Bremssattelausführung:

paarige Artikelnummer: 24.3571-9864.5

Bremssystem: ATE

Kolbendurchmesser [mm]: 57

Austauschteil:

Ergänzungsartikel/Ergänzende Info: - Halter

VOLVO**24.3571-9864.5****240692****Bremssattel**

Bremssattelausführung:

paarige Artikelnummer: 24.3571-9863.5

Bremssystem: ATE

Kolbendurchmesser [mm]: 57

Austauschteil:

Ergänzungsartikel/Ergänzende Info: - Halter

VOLVO**24.3571-9871.5****240693****Bremssattel**

Austauschteil:

Bremssattelausführung:

Ergänzungsartikel/Ergänzende Info: - Halter

paarige Artikelnummer: 24.3571-9872.5

Bremssystem: ATE

Kolbendurchmesser [mm]: 57

MG, ROVER

24.3571-9872.5**240694****Bremssattel**

Austauschteil:

Bremssattelausführung:

Ergänzungsartikel/Ergänzende Info: - Halter

paarige Artikelnummer: 24.3571-9871.5

Bremssystem: ATE

Kolbendurchmesser [mm]: 57

MG, ROVER**24.3571-9939.5****241036****Bremssattel**

Bremssattelausführung:

paarige Artikelnummer: 24.3571-9940.5

MAPP-Code vorhanden:

Bremssystem: ATE

Kolbendurchmesser [mm]: 57

Austauschteil:

Ergänzungsartikel/Ergänzende Info: - Halter

CITROËN, PEUGEOT**24.3571-9940.5****241037****Bremssattel**

Bremssattelausführung:

paarige Artikelnummer: 24.3571-9939.5

MAPP-Code vorhanden:

Bremssystem: ATE

Kolbendurchmesser [mm]: 57

Austauschteil:

Ergänzungsartikel/Ergänzende Info: - Halter

CITROËN, PEUGEOT**24.3571-9953.5****241062****Bremssattel**

Bremssattelausführung:

paarige Artikelnummer: 24.3571-9954.5

MAPP-Code vorhanden:

Bremssystem: ATE

Kolbendurchmesser [mm]: 57

Austauschteil:

Ergänzungsartikel/Ergänzende Info: - Halter

Artikelnummer des empfohlenen Zubehörs: 11.8116-0237.1

ALFA ROMEO, CHRYSLER, FIAT, LANCIA

24.3571-9954.5**241063****Bremssattel**

Bremssattelausführung:

paarige Artikelnummer: 24.3571-9953.5

MAPP-Code vorhanden:

Bremssystem: ATE

Kolbendurchmesser [mm]: 57

Austauschteil:

Ergänzungsartikel/Ergänzende Info: - Halter

Artikelnummer des empfohlenen Zubehörs: 11.8116-0237.1

ALFA ROMEO, CHRYSLER, FIAT, LANCIA**24.3571-9969.5****241038****Bremssattel**

Bremssattelausführung:

paarige Artikelnummer: 24.3571-9970.5

MAPP-Code vorhanden:

Bremssystem: ATE

Kolbendurchmesser [mm]: 57

Austauschteil:

Ergänzungsartikel/Ergänzende Info: - Halter

Artikelnummer des empfohlenen Zubehörs: 11.8116-0340.1

ALFA ROMEO, FIAT, JEEP**24.3571-9970.5****241039****Bremssattel**

Bremssattelausführung:

paarige Artikelnummer: 24.3571-9969.5

MAPP-Code vorhanden:

Bremssystem: ATE

Kolbendurchmesser [mm]: 57

Austauschteil:

Ergänzungsartikel/Ergänzende Info: - Halter

Artikelnummer des empfohlenen Zubehörs: 11.8116-0340.1

ALFA ROMEO, FIAT, JEEP**24.3571-9971.5****240617****Bremssattel**

Bremssattelausführung:

paarige Artikelnummer: 24.3571-9972.5

Bremssystem: ATE

Kolbendurchmesser [mm]: 57

Austauschteil:

Ergänzungsartikel/Ergänzende Info: - Halter

VOLVO

24.3571-9972.5

240618



Bremssattel

Bremssattelausführung:
paarige Artikelnummer: 24.3571-9971.5
Bremssystem: ATE
Kolbendurchmesser [mm]: 57
Austauschteil:
Ergänzungsartikel/Ergänzende Info: - Halter

VOLVO

24.3571-9973.5

241437



Bremssattel

Austauschteil:
Bremssattelausführung:
Ergänzungsartikel/Ergänzende Info: - Halter
paarige Artikelnummer: 24.3571-9974.5
Bremssystem: FTE
Kolbendurchmesser [mm]: 57

BMW

24.3571-9974.5

241438



Bremssattel

Austauschteil:
Bremssattelausführung:
Ergänzungsartikel/Ergänzende Info: - Halter
paarige Artikelnummer: 24.3571-9973.5
Bremssystem: FTE
Kolbendurchmesser [mm]: 57

BMW

24.3572-1707.5

240884



Bremssattel

Austauschteil:
Bremssattelausführung:
Ergänzungsartikel/Ergänzende Info: - Halter
paarige Artikelnummer: 24.3572-1708.5
Bremssystem: BOS
Kolbendurchmesser [mm]: 57

CITROËN



24.3572-1708.5**240885****Bremssattel**

Austauschteil:

Bremssattelausführung:

Ergänzungsartikel/Ergänzende Info: - Halter

paarige Artikelnummer: 24.3572-1707.5

Bremssystem: BOS

Kolbendurchmesser [mm]: 57

CITROËN**24.3572-1709.5****240583****Bremssattel**

Bremssattelausführung:

paarige Artikelnummer: 24.3572-1710.5

Bremssystem: BDX

Kolbendurchmesser [mm]: 57

Austauschteil:

Ergänzungsartikel/Ergänzende Info: - Halter

CITROËN**24.3572-1710.5****240584****Bremssattel**

Bremssattelausführung:

paarige Artikelnummer: 24.3572-1709.5

Bremssystem: BDX

Kolbendurchmesser [mm]: 57

Austauschteil:

Ergänzungsartikel/Ergänzende Info: - Halter

CITROËN**24.3576-9945.5****241040****Bremssattel**

Bremssattelausführung:

paarige Artikelnummer: 24.3576-9946.5

MAPP-Code vorhanden:

Bremssystem: ATE

Kolbendurchmesser [mm]: 57

Austauschteil:

Ergänzungsartikel/Ergänzende Info: - Halter

OPEL, SAAB, VAUXHALL

24.3576-9946.5**241041****Bremssattel**

Bremssattelausführung:

paarige Artikelnummer: 24.3576-9945.5

MAPP-Code vorhanden:

Bremssystem: ATE

Kolbendurchmesser [mm]: 57

Austauschteil:

Ergänzungsartikel/Ergänzende Info: - Halter

OPEL, SAAB, VAUXHALL**24.3576-9975.5****241042****Bremssattel**

Bremssattelausführung:

paarige Artikelnummer: 24.3576-9976.5

MAPP-Code vorhanden:

Bremssystem: ATE

Kolbendurchmesser [mm]: 57

Austauschteil:

Ergänzungsartikel/Ergänzende Info: - Halter

Artikelnummer des empfohlenen Zubehörs: 11.0101-5407.2 / 11.8116-0345.2 / 11.8116-0410.2 / 11.8171-0008.1

FORD, MAZDA, VOLVO**24.3576-9976.5****241043****Bremssattel**

Bremssattelausführung:

paarige Artikelnummer: 24.3576-9975.5

MAPP-Code vorhanden:

Bremssystem: ATE

Kolbendurchmesser [mm]: 57

Austauschteil:

Ergänzungsartikel/Ergänzende Info: - Halter

Artikelnummer des empfohlenen Zubehörs: 11.0101-5407.2 / 11.8116-0345.2 / 11.8116-0410.2 / 11.8171-0008.1

FORD, MAZDA, VOLVO**24.3576-9995.5****240962****Bremssattel**

Bremssattelausführung:

paarige Artikelnummer: 24.3576-9996.5

MAPP-Code vorhanden:

Bremssystem: ATE

Kolbendurchmesser [mm]: 57

Austauschteil:

Ergänzungsartikel/Ergänzende Info: - Halter

Artikelnummer des empfohlenen Zubehörs: 11.0101-5409.2 / 11.8116-0410.2 / 11.8171-0008.1

AUDI, SEAT, SKODA, VW

24.3576-9996.5**240963****Bremssattel**

Bremssattelausführung:

paarige Artikelnummer: 24.3576-9996.5

MAPP-Code vorhanden:

Bremssystem: ATE

Kolbendurchmesser [mm]: 57

Austauschteil:

Ergänzungsartikel/Ergänzende Info: - Halter

Artikelnummer des empfohlenen Zubehörs: 11.0101-5409.2 / 11.8116-0410.2 / 11.8171-0008.1

AUDI, SEAT, SKODA, VW**24.3601-1707.5****240229****Bremssattel**

Bremssattelausführung:

paarige Artikelnummer: 24.3601-1708.5

Bremssystem: TRW

Kolbendurchmesser [mm]: 60

Austauschteil:

Ergänzungsartikel/Ergänzende Info: - Halter

RENAULT**24.3601-1708.5****240230****Bremssattel**

Bremssattelausführung:

paarige Artikelnummer: 24.3601-1707.5

Bremssystem: TRW

Kolbendurchmesser [mm]: 60

Austauschteil:

Ergänzungsartikel/Ergänzende Info: - Halter

RENAULT**24.3601-1711.5****240938****Bremssattel**

Bremssattelausführung:

paarige Artikelnummer: 24.3601-1712.5

MAPP-Code vorhanden:

Bremssystem: TRW

Kolbendurchmesser [mm]: 60

Austauschteil:

Ergänzungsartikel/Ergänzende Info: - Halter

CITROËN, FIAT, LANCIA, PEUGEOT

24.3601-1712.5 240939**Bremssattel**

Bremssattelausführung:

paarige Artikelnummer: 24.3601-1711.5

MAPP-Code vorhanden:

Bremssystem: TRW

Kolbendurchmesser [mm]: 60

Austauschteil:

Ergänzungsartikel/Ergänzende Info: - Halter

CITROËN, FIAT, LANCIA, PEUGEOT**24.3601-1713.5 240355****Bremssattel**

Bremssattelausführung:

paarige Artikelnummer: 24.3601-1714.5

MAPP-Code vorhanden:

Bremssystem: ATE

Kolbendurchmesser [mm]: 60

Austauschteil:

Ergänzungsartikel/Ergänzende Info: - Halter

Artikelnummer des empfohlenen Zubehörs: 11.0101-5402.2 / 11.0441-6003.2 / 11.8116-0197.1 / 11.8116-0290.2 / 11.8170-0530.1 / 11.8171-0008.1

BMW**24.3601-1714.5 240356****Bremssattel**

Bremssattelausführung:

paarige Artikelnummer: 24.3601-1713.5

MAPP-Code vorhanden:

Bremssystem: ATE

Kolbendurchmesser [mm]: 60

Austauschteil:

Ergänzungsartikel/Ergänzende Info: - Halter

Artikelnummer des empfohlenen Zubehörs: 11.0101-5402.2 / 11.0441-6003.2 / 11.8116-0197.1 / 11.8116-0290.2 / 11.8170-0530.1 / 11.8171-0008.1

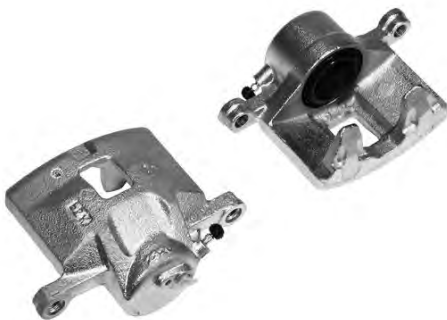
BMW**24.3601-1717.5 240391****Bremssattel**

Bremssattelausführung:

paarige Artikelnummer: 24.3601-1718.5

Bremssystem: AKE

Kolbendurchmesser [mm]: 60

Austauschteil:

Ergänzungsartikel/Ergänzende Info: - Halter

OPEL, VAUXHALL

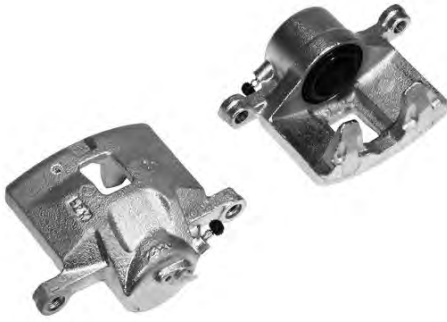
24.3601-1718.5**240392****Bremssattel**

Bremssattelausführung:

paarige Artikelnummer: 24.3601-1717.5

Bremssystem: AKE

Kolbendurchmesser [mm]: 60

Austauschteil:

Ergänzungsartikel/Ergänzende Info: - Halter

OPEL, VAUXHALL**24.3601-1721.5****240629****Bremssattel**

Bremssattelausführung:

paarige Artikelnummer: 24.3601-1722.5

Bremssystem: TRW

Kolbendurchmesser [mm]: 60

Austauschteil:

Ergänzungsartikel/Ergänzende Info: - Halter

MERCEDES-BENZ**24.3601-1722.5****240630****Bremssattel**

Bremssattelausführung:

paarige Artikelnummer: 24.3601-1721.5

Bremssystem: TRW

Kolbendurchmesser [mm]: 60

Austauschteil:

Ergänzungsartikel/Ergänzende Info: - Halter

MERCEDES-BENZ**24.3601-1723.5****240631****Bremssattel**

Bremssattelausführung:

paarige Artikelnummer: 24.3601-1724.5

Bremssystem: TRW

Kolbendurchmesser [mm]: 60

Austauschteil:

Ergänzungsartikel/Ergänzende Info: - Halter

MERCEDES-BENZ

24.3601-1724.5**240632****Bremssattel**

Bremssattelausführung:

paarige Artikelnummer: 24.3601-1723.5

Bremssystem: TRW

Kolbendurchmesser [mm]: 60

Austauschteil:

Ergänzungsartikel/Ergänzende Info: - Halter

MERCEDES-BENZ**24.3601-1725.5****240784****Bremssattel**

Bremssattelausführung:

paarige Artikelnummer: 24.3601-1726.5

Bremssystem: TRW

Kolbendurchmesser [mm]: 60

Austauschteil:

Ergänzungsartikel/Ergänzende Info: - Halter

MERCEDES-BENZ**24.3601-1726.5****240785****Bremssattel**

Bremssattelausführung:

paarige Artikelnummer: 24.3601-1725.5

Bremssystem: TRW

Kolbendurchmesser [mm]: 60

Austauschteil:

Ergänzungsartikel/Ergänzende Info: - Halter

MERCEDES-BENZ**24.3601-1727.5****240786****Bremssattel**

Bremssattelausführung:

paarige Artikelnummer: 24.3601-1728.5

Bremssystem: TRW

Kolbendurchmesser [mm]: 60

Austauschteil:

Ergänzungsartikel/Ergänzende Info: - Halter

AUDI, SEAT, SKODA, VW

24.3601-1728.5**240787****Bremssattel**

Bremssattelausführung:

paarige Artikelnummer: 24.3601-1727.5

Bremssystem: TRW

Kolbendurchmesser [mm]: 60

Austauschteil:

Ergänzungsartikel/Ergänzende Info: - Halter

AUDI, SEAT, SKODA, VW**24.3601-1729.5****240802****Bremssattel**

Bremssattelausführung:

paarige Artikelnummer: 24.3601-1730.5

Bremssystem: TRW

Kolbendurchmesser [mm]: 60

Austauschteil:

Ergänzungsartikel/Ergänzende Info: - Halter

AUDI**24.3601-1730.5****240803****Bremssattel**

Bremssattelausführung:

paarige Artikelnummer: 24.3601-1729.5

Bremssystem: TRW

Kolbendurchmesser [mm]: 60

Austauschteil:

Ergänzungsartikel/Ergänzende Info: - Halter

AUDI**24.3601-1731.5****240804****Bremssattel**

Bremssattelausführung:

paarige Artikelnummer: 24.3601-1732.5

Bremssystem: TRW

Kolbendurchmesser [mm]: 60

Austauschteil:

Ergänzungsartikel/Ergänzende Info: - Halter

AUDI

24.3601-1732.5**240805****Bremssattel**

Bremssattelausführung:

paarige Artikelnummer: 24.3601-1731.5

Bremssystem: TRW

Kolbendurchmesser [mm]: 60

Austauschteil:

Ergänzungsartikel/Ergänzende Info: - Halter

AUDI**24.3601-1733.5****240840****Bremssattel**

Austauschteil:

Bremssattelausführung:

Ergänzungsartikel/Ergänzende Info: - Halter

paarige Artikelnummer: 24.3601-1734.5

Kolbendurchmesser [mm]: 60

NISSAN**24.3601-1734.5****240841****Bremssattel**

Austauschteil:

Bremssattelausführung:

Ergänzungsartikel/Ergänzende Info: - Halter

paarige Artikelnummer: 24.3601-1733.5

Kolbendurchmesser [mm]: 60

NISSAN**24.3601-1735.5****241179****Bremssattel**

Austauschteil:

Bremssattelausführung:

Ergänzungsartikel/Ergänzende Info: - Halter

paarige Artikelnummer: 24.3601-1736.5

Kolbendurchmesser [mm]: 60

MERCEDES-BENZ**24.3601-1736.5****241180****Bremssattel**

Austauschteil:

Bremssattelausführung:

Ergänzungsartikel/Ergänzende Info: - Halter

paarige Artikelnummer: 24.3601-1735.5

Kolbendurchmesser [mm]: 60

MERCEDES-BENZ

24.3601-1737.5**241245****Bremssattel**

Bremssattelausführung:

Material: Gusseisen

paarige Artikelnummer: 24.3601-1738.5

Bremssystem: TRW

Kolbendurchmesser [mm]: 60

Austauschteil:

Ergänzungsartikel/Ergänzende Info: - Halter

MERCEDES-BENZ**24.3601-1738.5****241246****Bremssattel**

Bremssattelausführung:

Material: Gusseisen

paarige Artikelnummer: 24.3601-1737.5

Bremssystem: TRW

Kolbendurchmesser [mm]: 60

Austauschteil:

Ergänzungsartikel/Ergänzende Info: - Halter

MERCEDES-BENZ**24.3601-1739.5****241323****Bremssattel**

Bremssattelausführung:

Material: Gusseisen

paarige Artikelnummer: 24.3601-1740.5

Bremssystem: MAN

Kolbendurchmesser [mm]: 60

Austauschteil:

Ergänzungsartikel/Ergänzende Info: - Halter

HYUNDAI, KIA**24.3601-1740.5****241324****Bremssattel**

Bremssattelausführung:

Material: Gusseisen

paarige Artikelnummer: 24.3601-1739.5

Bremssystem: MAN

Kolbendurchmesser [mm]: 60

Austauschteil:

Ergänzungsartikel/Ergänzende Info: - Halter

HYUNDAI, KIA

24.3601-1741.5

241333



Bremssattel

Austauschteil:

Bremssattelausführung:

Ergänzungsartikel/Ergänzende Info: - Halter

Material: Gusseisen

paarige Artikelnummer: 24.3601-1742.5

Kolbendurchmesser [mm]: 60

MITSUBISHI

24.3601-1742.5

241334



Bremssattel

Austauschteil:

Bremssattelausführung:

Ergänzungsartikel/Ergänzende Info: - Halter

Material: Gusseisen

paarige Artikelnummer: 24.3601-1741.5

Kolbendurchmesser [mm]: 60

MITSUBISHI

24.3601-1743.5

241369



Bremssattel

Bremssattelausführung:

Material: Gusseisen

paarige Artikelnummer: 24.3601-1744.5

Bremssystem: ADV

Kolbendurchmesser [mm]: 60

Austauschteil:

Ergänzungsartikel/Ergänzende Info: - Halter

SUZUKI

24.3601-1744.5

241370



Bremssattel

Bremssattelausführung:

Material: Gusseisen

paarige Artikelnummer: 24.3601-1743.5

Bremssystem: ADV

Kolbendurchmesser [mm]: 60

Austauschteil:

Ergänzungsartikel/Ergänzende Info: - Halter

SUZUKI

24.3601-1745.5**241389****Bremssattel**

Austauschteil:

Bremssattelausführung:

Ergänzungsartikel/Ergänzende Info: - Halter

paarige Artikelnummer: 24.3601-1746.5

Kolbendurchmesser [mm]: 60

HYUNDAI**24.3601-1746.5****241390****Bremssattel**

Austauschteil:

Bremssattelausführung:

Ergänzungsartikel/Ergänzende Info: - Halter

paarige Artikelnummer: 24.3601-1745.5

Kolbendurchmesser [mm]: 60

HYUNDAI**24.3601-1747.5****241401****Bremssattel**

Austauschteil:

Bremssattelausführung:

Ergänzungsartikel/Ergänzende Info: - Halter

paarige Artikelnummer: 24.3601-1748.5

Bremssystem: ADV

Kolbendurchmesser [mm]: 60

TOYOTA**24.3601-1748.5****241402****Bremssattel**

Austauschteil:

Bremssattelausführung:

Ergänzungsartikel/Ergänzende Info: - Halter

paarige Artikelnummer: 24.3601-1747.5

Bremssystem: ADV

Kolbendurchmesser [mm]: 60

TOYOTA**24.3601-1749.5****241441****Bremssattel**

Austauschteil:

Bremssattelausführung:

Ergänzungsartikel/Ergänzende Info: - Halter

paarige Artikelnummer: 24.3601-1750.5

Kolbendurchmesser [mm]: 60

HYUNDAI, KIA

24.3601-1750.5**241442****Bremssattel**

Austauschteil:

Bremssattelausführung:

Ergänzungsartikel/Ergänzende Info: - Halter

paarige Artikelnummer: 24.3601-1749.5

Kolbendurchmesser [mm]: 60

HYUNDAI, KIA**24.3601-1751.5****241443****Bremssattel**

Austauschteil:

Bremssattelausführung:

Ergänzungsartikel/Ergänzende Info: - Halter

paarige Artikelnummer: 24.3601-1752.5

Kolbendurchmesser [mm]: 60

CHEVROLET, OPEL, SAAB, VAUXHALL**24.3601-1752.5****241444****Bremssattel**

Austauschteil:

Bremssattelausführung:

Ergänzungsartikel/Ergänzende Info: - Halter

paarige Artikelnummer: 24.3601-1751.5

Kolbendurchmesser [mm]: 60

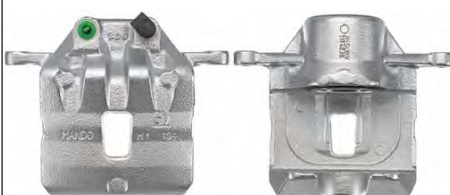
CHEVROLET, OPEL, SAAB, VAUXHALL**24.3601-1753.5****241439****Bremssattel**

Austauschteil:

Bremssattelausführung:

Ergänzungsartikel/Ergänzende Info: - Halter

paarige Artikelnummer: 24.3601-1754.5

Bremssystem: MAN

Kolbendurchmesser [mm]: 60

CHEVROLET, OPEL, SAAB, VAUXHALL**24.3601-1754.5****241440****Bremssattel**

Austauschteil:

Bremssattelausführung:

Ergänzungsartikel/Ergänzende Info: - Halter

paarige Artikelnummer: 24.3601-1753.5

Bremssystem: MAN

Kolbendurchmesser [mm]: 60

CHEVROLET, OPEL, SAAB, VAUXHALL

24.3601-1755.5

241525



Bremssattel

Bremssattelfarbe: rot

Austauschteil:

Bremssattelausführung:

Ergänzungsartikel/Ergänzende Info: - Halter

paarige Artikelnummer: 24.3601-1755.5

Kolbendurchmesser [mm]: 60

AUDI, SEAT, SKODA, VW

24.3601-1756.5

241526



Bremssattel

Bremssattelfarbe: rot

Austauschteil:

Bremssattelausführung:

Ergänzungsartikel/Ergänzende Info: - Halter

paarige Artikelnummer: 24.3601-1755.5

Kolbendurchmesser [mm]: 60

AUDI, SEAT, SKODA, VW

24.3601-1757.5

241491



Bremssattel

Bremssattelausführung:

paarige Artikelnummer: 24.3601-1758.5

Bremssystem: TRW

Kolbendurchmesser [mm]: 60

Bremssattelfarbe: schwarz

Austauschteil:

Ergänzungsartikel/Ergänzende Info: - Halter

VW

24.3601-1758.5

241492



Bremssattel

Bremssattelausführung:

paarige Artikelnummer: 24.3601-1757.5

Bremssystem: TRW

Kolbendurchmesser [mm]: 60

Bremssattelfarbe: schwarz

Austauschteil:

Ergänzungsartikel/Ergänzende Info: - Halter

VW

24.3601-1759.5**241505****Bremssattel**

Austauschteil:

Bremssattelausführung:

Ergänzungsartikel/Ergänzende Info: - Halter

paarige Artikelnummer: 24.3601-1760.5

Bremssystem: TRW

Kolbendurchmesser [mm]: 60

MERCEDES-BENZ**24.3601-1760.5****241506****Bremssattel**

Austauschteil:

Bremssattelausführung:

Ergänzungsartikel/Ergänzende Info: - Halter

paarige Artikelnummer: 24.3601-1759.5

Bremssystem: TRW

Kolbendurchmesser [mm]: 60

MERCEDES-BENZ**24.3601-1763.5****241529****Bremssattel**

Austauschteil:

Bremssattelausführung:

Ergänzungsartikel/Ergänzende Info: - Halter

paarige Artikelnummer: 24.3601-1764.5

Kolbendurchmesser [mm]: 60

HYUNDAI, KIA**24.3601-1764.5****241530****Bremssattel**

Austauschteil:

Bremssattelausführung:

Ergänzungsartikel/Ergänzende Info: - Halter

paarige Artikelnummer: 24.3601-1763.5

Kolbendurchmesser [mm]: 60

HYUNDAI, KIA

24.3601-1765.5**241541****Bremssattel**

Bremssattelausführung:

paarige Artikelnummer: 24.3601-1766.5

MAPP-Code vorhanden:

Bremssystem: MAN

Kolbendurchmesser [mm]: 60

Austauschteil:

Ergänzungsartikel/Ergänzende Info: - Halter

CHEVROLET, OPEL, VAUXHALL**24.3601-1766.5****241542****Bremssattel**

Bremssattelausführung:

paarige Artikelnummer: 24.3601-1765.5

MAPP-Code vorhanden:

Bremssystem: MAN

Kolbendurchmesser [mm]: 60

Austauschteil:

Ergänzungsartikel/Ergänzende Info: - Halter

CHEVROLET, OPEL, VAUXHALL**24.3601-1768.5****241614****Bremssattel**

Bremssattelausführung:

paarige Artikelnummer: 24.3601-1767.5

MAPP-Code vorhanden:

Bremssystem: Mobis

Kolbendurchmesser [mm]: 60

Austauschteil:

Ergänzungsartikel/Ergänzende Info: - Halter

HYUNDAI, KIA**24.3601-1769.5****241617****Bremssattel**

Bremssattelausführung:

paarige Artikelnummer: 24.3601-1770.5

MAPP-Code vorhanden:

Bremssystem: BOS

Kolbendurchmesser [mm]: 60

Austauschteil:

Ergänzungsartikel/Ergänzende Info: - Halter

TOYOTA

24.3601-1770.5**241618****Bremssattel**

Bremssattelausführung:

paarige Artikelnummer: 24.3601-1769.5

MAPP-Code vorhanden:

Bremssystem: BOS

Kolbendurchmesser [mm]: 60

Austauschteil:

Ergänzungsartikel/Ergänzende Info: - Halter

TOYOTA**24.3601-2601.5****241044****Bremssattel**

Bremssattelausführung:

paarige Artikelnummer: 24.3601-2602.5

MAPP-Code vorhanden:

Bremssystem: ATE

Kolbendurchmesser [mm]: 60

Austauschteil:

Ergänzungsartikel/Ergänzende Info: - Halter

Artikelnummer des empfohlenen Zubehörs: 11.0103-0002.2

CHEVROLET, OPEL, VAUXHALL**24.3601-2602.5****241045****Bremssattel**

Bremssattelausführung:

paarige Artikelnummer: 24.3601-2601.5

MAPP-Code vorhanden:

Bremssystem: ATE

Kolbendurchmesser [mm]: 60

Austauschteil:

Ergänzungsartikel/Ergänzende Info: - Halter

Artikelnummer des empfohlenen Zubehörs: 11.0103-0002.2

CHEVROLET, OPEL, VAUXHALL**24.3601-2603.5****241046****Bremssattel**

Bremssattelausführung:

paarige Artikelnummer: 24.3601-2604.5

MAPP-Code vorhanden:

Bremssystem: ATE

Kolbendurchmesser [mm]: 60

Austauschteil:

Ergänzungsartikel/Ergänzende Info: - Halter

Artikelnummer des empfohlenen Zubehörs: 11.0103-0002.2

CHEVROLET, OPEL, VAUXHALL

24.3601-2604.5**241047****Bremssattel**

Bremssattelausführung:

paarige Artikelnummer: 24.3601-2603.5

MAPP-Code vorhanden:

Bremssystem: ATE

Kolbendurchmesser [mm]: 60

Austauschteil:

Ergänzungsartikel/Ergänzende Info: - Halter

Artikelnummer des empfohlenen Zubehörs: 11.0103-0002.2

CHEVROLET, OPEL, VAUXHALL**24.3601-2607.5****241487****Bremssattel**

Bremssattelausführung:

paarige Artikelnummer: 24.3601-2608.5

MAPP-Code vorhanden:

Bremssystem: TRW

Kolbendurchmesser [mm]: 60

Bremssattelfarbe: rot

Austauschteil:

Ergänzungsartikel/Ergänzende Info: - Halter

VW**24.3601-2608.5****241488****Bremssattel**

Bremssattelausführung:

paarige Artikelnummer: 24.3601-2607.5

MAPP-Code vorhanden:

Bremssystem: TRW

Kolbendurchmesser [mm]: 60

Bremssattelfarbe: rot

Austauschteil:

Ergänzungsartikel/Ergänzende Info: - Halter

VW**24.3601-8513.5****240687****Bremssattel**

Bremssattelausführung:

paarige Artikelnummer: 24.3601-8514.5

MAPP-Code vorhanden:

Bremssystem: ATE

Kolbendurchmesser [mm]: 60

Austauschteil:

Ergänzungsartikel/Ergänzende Info: - Halter

MERCEDES-BENZ, VW

24.3601-8514.5**240688****Bremssattel**

Bremssattelausführung:

paarige Artikelnummer: 24.3601-8513.5

MAPP-Code vorhanden:

Bremssystem: ATE

Kolbendurchmesser [mm]: 60

Austauschteil:

Ergänzungsartikel/Ergänzende Info: - Halter

MERCEDES-BENZ, VW**24.3601-8515.5****240689****Bremssattel**

Bremssattelausführung:

paarige Artikelnummer: 24.3601-8516.5

MAPP-Code vorhanden:

Bremssystem: ATE

Kolbendurchmesser [mm]: 60

Austauschteil:

Ergänzungsartikel/Ergänzende Info: - Halter

BMW**24.3601-8516.5****240690****Bremssattel**

Bremssattelausführung:

paarige Artikelnummer: 24.3601-8515.5

MAPP-Code vorhanden:

Bremssystem: ATE

Kolbendurchmesser [mm]: 60

Austauschteil:

Ergänzungsartikel/Ergänzende Info: - Halter

BMW**24.3601-8527.5****240503****Bremssattel**

Bremssattelausführung:

paarige Artikelnummer: 24.3601-8528.5

MAPP-Code vorhanden:

Bremssystem: ATE

Kolbendurchmesser [mm]: 60

Austauschteil:

Ergänzungsartikel/Ergänzende Info: - Halter

Artikelnummer des empfohlenen Zubehörs: 11.0101-5407.2 / 11.0441-6007.2 / 11.8116-0301.1 / 11.8171-0008.1

FORD

24.3601-8528.5**240504****Bremssattel**

Bremssattelausführung:

paarige Artikelnummer: 24.3601-8527.5

MAPP-Code vorhanden:

Bremssystem: ATE

Kolbendurchmesser [mm]: 60

Austauschteil:

Ergänzungsartikel/Ergänzende Info: - Halter

Artikelnummer des empfohlenen Zubehörs: 11.0101-5407.2 / 11.0441-6007.2 / 11.8116-0301.1 / 11.8171-0008.1

FORD**24.3601-9243.5****241597****Bremssattel**

Bremssattelausführung:

paarige Artikelnummer: 24.3601-9244.5

MAPP-Code vorhanden:

Bremssystem: ATE

Kolbendurchmesser [mm]: 60

Austauschteil:

Ergänzungsartikel/Ergänzende Info: - Halter

Artikelnummer des empfohlenen Zubehörs: 11.0101-5407.2 / 11.8116-0326.1 / 11.8171-0008.1 / 11.0441-6008.2

CITROËN, PEUGEOT**24.3601-9244.5****241598****Bremssattel**

Bremssattelausführung:

paarige Artikelnummer: 24.3601-9243.5

MAPP-Code vorhanden:

Bremssystem: ATE

Kolbendurchmesser [mm]: 60

Austauschteil:

Ergänzungsartikel/Ergänzende Info: - Halter

Artikelnummer des empfohlenen Zubehörs: 11.0101-5407.2 / 11.8116-0326.1 / 11.8171-0008.1 / 11.0441-6008.2

CITROËN, PEUGEOT**24.3601-9677.5****241555****Bremssattel**

Austauschteil:

Bremssattelausführung:

Ergänzungsartikel/Ergänzende Info: - Halter

paarige Artikelnummer: 24.3601-9678.5

Bremssystem: ATE

Kolbendurchmesser [mm]: 60

VOLVO

24.3601-9678.5**241556****Bremssattel**

Austauschteil:

Bremssattelausführung:

Ergänzungsartikel/Ergänzende Info: - Halter

paarige Artikelnummer: 24.3601-9677.5

Bremssystem: ATE

Kolbendurchmesser [mm]: 60

VOLVO**24.3601-9701.5****241585****Bremssattel**

Bremssattelausführung:

paarige Artikelnummer: 24.3601-9702.5

MAPP-Code vorhanden:

Bremssystem: ATE

Kolbendurchmesser [mm]: 60

Austauschteil:

Ergänzungsartikel/Ergänzende Info: - Halter

CITROËN, DS, OPEL, PEUGEOT, VAUXHALL**24.3601-9702.5****241586****Bremssattel**

Bremssattelausführung:

paarige Artikelnummer: 24.3601-9701.5

MAPP-Code vorhanden:

Bremssystem: ATE

Kolbendurchmesser [mm]: 60

Austauschteil:

Ergänzungsartikel/Ergänzende Info: - Halter

CITROËN, DS, OPEL, PEUGEOT, VAUXHALL**24.3601-9711.5****241048****Bremssattel**

Bremssattelausführung:

paarige Artikelnummer: 24.3601-9712.5

MAPP-Code vorhanden:

Bremssystem: ATE

Kolbendurchmesser [mm]: 60

Austauschteil:

Ergänzungsartikel/Ergänzende Info: - Halter

Artikelnummer des empfohlenen Zubehörs: 11.0441-6008.2 / 11.8116-0206.1

FORD, LAND ROVER, VOLVO

24.3601-9712.5**241049****Bremssattel**

Bremssattelausführung:

paarige Artikelnummer: 24.3601-9711.5

MAPP-Code vorhanden:

Bremssystem: ATE

Kolbendurchmesser [mm]: 60

Austauschteil:

Ergänzungsartikel/Ergänzende Info: - Halter

Artikelnummer des empfohlenen Zubehörs: 11.0441-6008.2 / 11.8116-0206.1

FORD, LAND ROVER, VOLVO**24.3601-9717.5****241050****Bremssattel**

Bremssattelausführung:

paarige Artikelnummer: 24.3601-9718.5

MAPP-Code vorhanden:

Bremssystem: ATE

Kolbendurchmesser [mm]: 60

Austauschteil:

Ergänzungsartikel/Ergänzende Info: - Halter

Artikelnummer des empfohlenen Zubehörs: 11.0441-6008.2

CITROËN, DS, PEUGEOT**24.3601-9718.5****241051****Bremssattel**

Bremssattelausführung:

paarige Artikelnummer: 24.3601-9717.5

MAPP-Code vorhanden:

Bremssystem: ATE

Kolbendurchmesser [mm]: 60

Austauschteil:

Ergänzungsartikel/Ergänzende Info: - Halter

Artikelnummer des empfohlenen Zubehörs: 11.0441-6008.2

CITROËN, DS, PEUGEOT**24.3601-9721.5****241052****Bremssattel**

Bremssattelausführung:

paarige Artikelnummer: 24.3601-9722.5

MAPP-Code vorhanden:

Bremssystem: ATE

Kolbendurchmesser [mm]: 60

Austauschteil:

Ergänzungsartikel/Ergänzende Info: - Halter

Artikelnummer des empfohlenen Zubehörs: 11.8116-0367.1

VW

24.3601-9722.5**241053****Bremssattel**

Bremssattelausführung:

paarige Artikelnummer: 24.3601-9721.5

MAPP-Code vorhanden:

Bremssystem: ATE

Kolbendurchmesser [mm]: 60

Austauschteil:

Ergänzungsartikel/Ergänzende Info: - Halter

Artikelnummer des empfohlenen Zubehörs: 11.8116-0367.1

VW**24.3601-9731.5****241054****Bremssattel**

Bremssattelausführung:

paarige Artikelnummer: 24.3601-9732.5

MAPP-Code vorhanden:

Bremssystem: ATE

Kolbendurchmesser [mm]: 60

Austauschteil:

Ergänzungsartikel/Ergänzende Info: - Halter

Artikelnummer des empfohlenen Zubehörs: 11.0441-6008.2

CITROËN, PEUGEOT**24.3601-9732.5****241055****Bremssattel**

Bremssattelausführung:

paarige Artikelnummer: 24.3601-9731.5

MAPP-Code vorhanden:

Bremssystem: ATE

Kolbendurchmesser [mm]: 60

Austauschteil:

Ergänzungsartikel/Ergänzende Info: - Halter

Artikelnummer des empfohlenen Zubehörs: 11.0441-6008.2

CITROËN, PEUGEOT**24.3601-9747.5****241056****Bremssattel**

Bremssattelausführung:

paarige Artikelnummer: 24.3601-9748.5

MAPP-Code vorhanden:

Bremssystem: ATE

Kolbendurchmesser [mm]: 60

Austauschteil:

Ergänzungsartikel/Ergänzende Info: - Halter

Artikelnummer des empfohlenen Zubehörs: 11.8116-0206.1

JAGUAR

24.3601-9748.5**241057****Bremssattel**

Bremssattelausführung:

paarige Artikelnummer: 24.3601-9747.5

MAPP-Code vorhanden:

Bremssystem: ATE

Kolbendurchmesser [mm]: 60

Austauschteil:

Ergänzungsartikel/Ergänzende Info: - Halter

Artikelnummer des empfohlenen Zubehörs: 11.8116-0206.1

JAGUAR**24.3601-9753.5****241058****Bremssattel**

Bremssattelausführung:

paarige Artikelnummer: 24.3601-9754.5

MAPP-Code vorhanden:

Bremssystem: ATE

Kolbendurchmesser [mm]: 60

Austauschteil:

Ergänzungsartikel/Ergänzende Info: - Halter

RENAULT**24.3601-9754.5****241059****Bremssattel**

Bremssattelausführung:

paarige Artikelnummer: 24.3601-9753.5

MAPP-Code vorhanden:

Bremssystem: ATE

Kolbendurchmesser [mm]: 60

Austauschteil:

Ergänzungsartikel/Ergänzende Info: - Halter

RENAULT**24.3601-9763.5****241119****Bremssattel**

Bremssattelausführung:

paarige Artikelnummer: 24.3601-9764.5

MAPP-Code vorhanden:

Bremssystem: ATE

Kolbendurchmesser [mm]: 60

Austauschteil:

Ergänzungsartikel/Ergänzende Info: - Halter

BMW

24.3601-9764.5**241120****Bremssattel**

Bremssattelausführung:

paarige Artikelnummer: 24.3601-9763.5

MAPP-Code vorhanden:

Bremssystem: ATE

Kolbendurchmesser [mm]: 60

Austauschteil:

Ergänzungsartikel/Ergänzende Info: - Halter

BMW**24.3601-9769.5****240695****Bremssattel**

Bremssattelausführung:

paarige Artikelnummer: 24.3601-9770.5

Bremssystem: ATE

Kolbendurchmesser [mm]: 60

Austauschteil:

Ergänzungsartikel/Ergänzende Info: - Halter

MERCEDES-BENZ**24.3601-9770.5****240696****Bremssattel**

Bremssattelausführung:

paarige Artikelnummer: 24.3601-9769.5

Bremssystem: ATE

Kolbendurchmesser [mm]: 60

Austauschteil:

Ergänzungsartikel/Ergänzende Info: - Halter

MERCEDES-BENZ**24.3601-9781.5****241121****Bremssattel**

Bremssattelausführung:

paarige Artikelnummer: 24.3601-9782.5

MAPP-Code vorhanden:

Bremssystem: ATE

Kolbendurchmesser [mm]: 60

Austauschteil:

Ergänzungsartikel/Ergänzende Info: - Halter

Artikelnummer des empfohlenen Zubehörs: 11.8116-0073.1

JAGUAR

24.3601-9782.5**241122****Bremssattel**

Bremssattelausführung:

paarige Artikelnummer: 24.3601-9781.5

MAPP-Code vorhanden:

Bremssystem: ATE

Kolbendurchmesser [mm]: 60

Austauschteil:

Ergänzungsartikel/Ergänzende Info: - Halter

Artikelnummer des empfohlenen Zubehörs: 11.8116-0073.1

JAGUAR**24.3601-9787.5****240505****Bremssattel**

Bremssattelausführung:

paarige Artikelnummer: 24.3601-9788.5

MAPP-Code vorhanden:

Bremssystem: ATE

Kolbendurchmesser [mm]: 60

Austauschteil:

Ergänzungsartikel/Ergänzende Info: - Halter

Artikelnummer des empfohlenen Zubehörs: 11.0101-5407.2 / 11.0441-6008.2 / 11.8116-0301.1 / 11.8171-0008.1

RENAULT**24.3601-9788.5****240506****Bremssattel**

Bremssattelausführung:

paarige Artikelnummer: 24.3601-9787.5

MAPP-Code vorhanden:

Bremssystem: ATE

Kolbendurchmesser [mm]: 60

Austauschteil:

Ergänzungsartikel/Ergänzende Info: - Halter

Artikelnummer des empfohlenen Zubehörs: 11.0101-5407.2 / 11.0441-6008.2 / 11.8116-0301.1 / 11.8171-0008.1

RENAULT**24.3601-9829.5****240507****Bremssattel**

Bremssattelausführung:

paarige Artikelnummer: 24.3601-9830.5

MAPP-Code vorhanden:

Bremssystem: ATE

Kolbendurchmesser [mm]: 60

Austauschteil:

Ergänzungsartikel/Ergänzende Info: - Halter

Artikelnummer des empfohlenen Zubehörs: 11.0101-5407.2 / 11.8116-0366.2 / 11.8171-0008.1 / 11.8171-0067.1

VOLVO

24.3601-9830.5**240508****Bremssattel**

Bremssattelausführung:

paarige Artikelnummer: 24.3601-9829.5

MAPP-Code vorhanden:

Bremssystem: ATE

Kolbendurchmesser [mm]: 60

Austauschteil:

Ergänzungsartikel/Ergänzende Info: - Halter

Artikelnummer des empfohlenen Zubehörs: 11.0101-5407.2 / 11.8116-0366.2 / 11.8171-0008.1 / 11.8171-0067.1

VOLVO**24.3601-9883.5****240964****Bremssattel**

Bremssattelausführung:

paarige Artikelnummer: 24.3601-9884.5

MAPP-Code vorhanden:

Bremssystem: ATE

Kolbendurchmesser [mm]: 60

Austauschteil:

Ergänzungsartikel/Ergänzende Info: - Halter

CITROËN, DS, PEUGEOT**24.3601-9884.5****240965****Bremssattel**

Bremssattelausführung:

paarige Artikelnummer: 24.3601-9883.5

MAPP-Code vorhanden:

Bremssystem: ATE

Kolbendurchmesser [mm]: 60

Austauschteil:

Ergänzungsartikel/Ergänzende Info: - Halter

CITROËN, DS, PEUGEOT**24.3601-9947.5****240597****Bremssattel**

Bremssattelausführung:

paarige Artikelnummer: 24.3601-9948.5

Bremssystem: ATE

Kolbendurchmesser [mm]: 60

Austauschteil:

Ergänzungsartikel/Ergänzende Info: - Halter

VW

24.3601-9948.5**240598****Bremssattel**

Bremssattelausführung:

paarige Artikelnummer: 24.3601-9947.5

Bremssystem: ATE

Kolbendurchmesser [mm]: 60

Austauschteil:

Ergänzungsartikel/Ergänzende Info: - Halter

VW**24.3606-1701.5****241445****Bremssattel**

Bremssattelausführung:

paarige Artikelnummer: 24.3606-1702.5

MAPP-Code vorhanden:

Bremssystem: BOS

Kolbendurchmesser [mm]: 60

Austauschteil:

Ergänzungsartikel/Ergänzende Info: - Halter

MERCEDES-BENZ**24.3606-1702.5****241446****Bremssattel**

Bremssattelausführung:

paarige Artikelnummer: 24.3606-1701.5

MAPP-Code vorhanden:

Bremssystem: BOS

Kolbendurchmesser [mm]: 60

Austauschteil:

Ergänzungsartikel/Ergänzende Info: - Halter

MERCEDES-BENZ**24.3606-1703.5****240587****Bremssattel**

Bremssattelausführung:

paarige Artikelnummer: 24.3606-1704.5

MAPP-Code vorhanden:

Bremssystem: TRW

Kolbendurchmesser [mm]: 60

Austauschteil:

Ergänzungsartikel/Ergänzende Info: - Halter

MERCEDES-BENZ

24.3606-1704.5**240588****Bremssattel**

Bremssattelausführung:

paarige Artikelnummer: 24.3606-1703.5

MAPP-Code vorhanden:

Bremssystem: TRW

Kolbendurchmesser [mm]: 60

Austauschteil:

Ergänzungsartikel/Ergänzende Info: - Halter

MERCEDES-BENZ**24.3606-1705.5****241205****Bremssattel**

Bremssattelausführung:

Material: ALU

paarige Artikelnummer: 24.3606-1706.5

MAPP-Code vorhanden:

Bremssystem: TRW

Kolbendurchmesser [mm]: 60

Austauschteil:

Ergänzungsartikel/Ergänzende Info: - Halter

MERCEDES-BENZ**24.3606-1706.5****241206****Bremssattel**

Bremssattelausführung:

Material: ALU

paarige Artikelnummer: 24.3606-1705.5

MAPP-Code vorhanden:

Bremssystem: TRW

Kolbendurchmesser [mm]: 60

Austauschteil:

Ergänzungsartikel/Ergänzende Info: - Halter

MERCEDES-BENZ**24.3606-1707.5****241207****Bremssattel**

Bremssattelausführung:

Material: ALU

paarige Artikelnummer: 24.3606-1708.5

MAPP-Code vorhanden:

Bremssystem: TRW

Kolbendurchmesser [mm]: 60

Austauschteil:

Ergänzungsartikel/Ergänzende Info: - Halter

MERCEDES-BENZ

24.3606-1708.5**241208****Bremssattel**

Bremssattelausführung:

Material: ALU

paarige Artikelnummer: 24.3606-1707.5

MAPP-Code vorhanden:

Bremssystem: TRW

Kolbendurchmesser [mm]: 60

Austauschteil:

Ergänzungsartikel/Ergänzende Info: - Halter

MERCEDES-BENZ**24.3606-1709.5****241209****Bremssattel**

Bremssattelausführung:

Material: ALU

paarige Artikelnummer: 24.3606-1710.5

MAPP-Code vorhanden:

Bremssystem: TRW

Kolbendurchmesser [mm]: 60

Austauschteil:

Ergänzungsartikel/Ergänzende Info: - Halter

MERCEDES-BENZ**24.3606-1710.5****241210****Bremssattel**

Bremssattelausführung:

Material: ALU

paarige Artikelnummer: 24.3606-1709.5

MAPP-Code vorhanden:

Bremssystem: TRW

Kolbendurchmesser [mm]: 60

Austauschteil:

Ergänzungsartikel/Ergänzende Info: - Halter

MERCEDES-BENZ**24.3606-1711.5****240780****Bremssattel**

Bremssattelausführung:

Material: ALU

paarige Artikelnummer: 24.3606-1712.5

MAPP-Code vorhanden:

Bremssystem: TRW

Kolbendurchmesser [mm]: 60

Austauschteil:

Ergänzungsartikel/Ergänzende Info: - Halter

MERCEDES-BENZ

24.3606-1712.5**240781****Bremssattel**

Bremssattelausführung:

Material: ALU

paarige Artikelnummer: 24.3606-1711.5

MAPP-Code vorhanden:

Bremssystem: TRW

Kolbendurchmesser [mm]: 60

Austauschteil:

Ergänzungsartikel/Ergänzende Info: - Halter

MERCEDES-BENZ**24.3606-1713.5****240892****Bremssattel**

Bremssattelausführung:

Material: Aluminium/Grauguss

paarige Artikelnummer: 24.3606-1714.5

MAPP-Code vorhanden:

Bremssystem: TRW

Kolbendurchmesser [mm]: 60

Austauschteil:

Ergänzungsartikel/Ergänzende Info: - Halter

AUDI**24.3606-1714.5****240893****Bremssattel**

Bremssattelausführung:

Material: Aluminium/Grauguss

paarige Artikelnummer: 24.3606-1713.5

MAPP-Code vorhanden:

Bremssystem: TRW

Kolbendurchmesser [mm]: 60

Austauschteil:

Ergänzungsartikel/Ergänzende Info: - Halter

AUDI**24.3606-9001.5****241064****Bremssattel**

Bremssattelausführung:

paarige Artikelnummer: 24.3606-9002.5

MAPP-Code vorhanden:

Bremssystem: ATE

Kolbendurchmesser [mm]: 60

Austauschteil:

Ergänzungsartikel/Ergänzende Info: - Halter

JAGUAR

24.3606-9002.5**241065****Bremssattel**

Bremssattelausführung:

paarige Artikelnummer: 24.3606-9001.5

MAPP-Code vorhanden:

Bremssystem: ATE

Kolbendurchmesser [mm]: 60

Austauschteil:

Ergänzungsartikel/Ergänzende Info: - Halter

JAGUAR**24.3606-9929.5****230151****Bremssattel**

Bremssattelausführung:

paarige Artikelnummer: 24.3606-9930.5

MAPP-Code vorhanden:

Bremssystem: ATE

Kolbendurchmesser [mm]: 60

Austauschteil:

Ergänzungsartikel/Ergänzende Info: - Halter

BMW**24.3606-9930.5****230152****Bremssattel**

Bremssattelausführung:

paarige Artikelnummer: 24.3606-9929.5

MAPP-Code vorhanden:

Bremssystem: ATE

Kolbendurchmesser [mm]: 60

Austauschteil:

Ergänzungsartikel/Ergänzende Info: - Halter

BMW**24.3606-9931.5****230153****Bremssattel**

Bremssattelausführung:

paarige Artikelnummer: 24.3606-9932.5

MAPP-Code vorhanden:

Bremssystem: ATE

Kolbendurchmesser [mm]: 60

Bremssattelfarbe: farblos

Austauschteil:

Ergänzungsartikel/Ergänzende Info: - Halter

BMW

24.3606-9932.5**230154****Bremssattel**

Bremssattelausführung:

paarige Artikelnummer: 24.3606-9931.5

MAPP-Code vorhanden:

Bremssystem: ATE

Kolbendurchmesser [mm]: 60

Bremssattelfarbe: farblos

Austauschteil:

Ergänzungsartikel/Ergänzende Info: - Halter

BMW**24.3606-9933.5****241489****Bremssattel**

Bremssattelausführung:

paarige Artikelnummer: 24.3606-9934.5

MAPP-Code vorhanden:

Bremssystem: TRW

Kolbendurchmesser [mm]: 60

Bremssattelfarbe: farblos

Austauschteil:

Ergänzungsartikel/Ergänzende Info: - Halter

MERCEDES-BENZ**24.3606-9934.5****241490****Bremssattel**

Bremssattelausführung:

paarige Artikelnummer: 24.3606-9933.5

MAPP-Code vorhanden:

Bremssystem: TRW

Kolbendurchmesser [mm]: 60

Bremssattelfarbe: farblos

Austauschteil:

Ergänzungsartikel/Ergänzende Info: - Halter

MERCEDES-BENZ**24.3606-9945.5****240966****Bremssattel**

Bremssattelausführung:

paarige Artikelnummer: 24.3606-9946.5

MAPP-Code vorhanden:

Bremssystem: ATE

Kolbendurchmesser [mm]: 60

Austauschteil:

Ergänzungsartikel/Ergänzende Info: - Halter

VOLVO

24.3606-9946.5**240967****Bremssattel**

Bremssattelausführung:

paarige Artikelnummer: 24.3606-9945.5

MAPP-Code vorhanden:

Bremssystem: ATE

Kolbendurchmesser [mm]: 60

Austauschteil:

Ergänzungsartikel/Ergänzende Info: - Halter

VOLVO**24.3606-9949.5****241123****Bremssattel**

Bremssattelausführung:

paarige Artikelnummer: 24.3606-9950.5

MAPP-Code vorhanden:

Bremssystem: ATE

Kolbendurchmesser [mm]: 60

Austauschteil:

Ergänzungsartikel/Ergänzende Info: - Halter

FORD, VOLVO**24.3606-9950.5****241124****Bremssattel**

Bremssattelausführung:

paarige Artikelnummer: 24.3606-9949.5

MAPP-Code vorhanden:

Bremssystem: ATE

Kolbendurchmesser [mm]: 60

Austauschteil:

Ergänzungsartikel/Ergänzende Info: - Halter

FORD, VOLVO**24.3606-9953.5****241125****Bremssattel**

Bremssattelausführung:

paarige Artikelnummer: 24.3606-9954.5

MAPP-Code vorhanden:

Bremssystem: ATE

Kolbendurchmesser [mm]: 60

Austauschteil:

Ergänzungsartikel/Ergänzende Info: - Halter

Artikelnummer des empfohlenen Zubehörs: 11.0101-5409.2 / 11.0441-6008.2 / 11.8116-0347.2 / 11.8116-0410.2 / 11.8171-0008.1

AUDI, SEAT

24.3606-9954.5**241126****Bremssattel**

Bremssattelausführung:

paarige Artikelnummer: 24.3606-9953.5

MAPP-Code vorhanden:

Bremssystem: ATE

Kolbendurchmesser [mm]: 60

Austauschteil:

Ergänzungsartikel/Ergänzende Info: - Halter

Artikelnummer des empfohlenen Zubehörs: 11.0101-5409.2 / 11.0441-6008.2 / 11.8116-0347.2 / 11.8116-0410.2 / 11.8171-0008.1

AUDI, SEAT**24.3606-9955.5****240577****Bremssattel**

Austauschteil:

Bremssattelausführung:

Ergänzungsartikel/Ergänzende Info: - Halter

paarige Artikelnummer: 24.3606-9956.5

Kolbendurchmesser [mm]: 60

BMW**24.3606-9956.5****240578****Bremssattel**

Austauschteil:

Bremssattelausführung:

Ergänzungsartikel/Ergänzende Info: - Halter

paarige Artikelnummer: 24.3606-9955.5

Kolbendurchmesser [mm]: 60

BMW**24.3606-9957.5****240968****Bremssattel**

Bremssattelausführung:

paarige Artikelnummer: 24.3606-9958.5

MAPP-Code vorhanden:

Bremssystem: ATE

Kolbendurchmesser [mm]: 60

Austauschteil:

Ergänzungsartikel/Ergänzende Info: - Halter

Artikelnummer des empfohlenen Zubehörs: 11.0101-5409.2 / 11.0441-6008.2 / 11.8116-0410.2 / 11.8171-0008.1

AUDI

24.3606-9958.5**240969****Bremssattel**

Bremssattelausführung:

paarige Artikelnummer: 24.3606-9957.5

MAPP-Code vorhanden:

Bremssystem: ATE

Kolbendurchmesser [mm]: 60

Austauschteil:

Ergänzungsartikel/Ergänzende Info: - Halter

Artikelnummer des empfohlenen Zubehörs: 11.0101-5409.2 / 11.0441-6008.2 / 11.8116-0410.2 / 11.8171-0008.1

AUDI**24.3606-9961.5****240970****Bremssattel**

Bremssattelausführung:

paarige Artikelnummer: 24.3606-9962.5

MAPP-Code vorhanden:

Bremssystem: ATE

Kolbendurchmesser [mm]: 60

Austauschteil:

Ergänzungsartikel/Ergänzende Info: - Halter

Artikelnummer des empfohlenen Zubehörs: 11.0101-5409.2 / 11.0441-6008.2 / 11.8116-0410.2 / 11.8171-0008.1

AUDI**24.3606-9962.5****240971****Bremssattel**

Bremssattelausführung:

paarige Artikelnummer: 24.3606-9961.5

MAPP-Code vorhanden:

Bremssystem: ATE

Kolbendurchmesser [mm]: 60

Austauschteil:

Ergänzungsartikel/Ergänzende Info: - Halter

Artikelnummer des empfohlenen Zubehörs: 11.0101-5409.2 / 11.0441-6008.2 / 11.8116-0410.2 / 11.8171-0008.1

AUDI**24.3606-9965.5****241066****Bremssattel**

Bremssattelausführung:

paarige Artikelnummer: 24.3606-9966.5

MAPP-Code vorhanden:

Bremssystem: ATE

Kolbendurchmesser [mm]: 60

Austauschteil:

Ergänzungsartikel/Ergänzende Info: - Halter

Artikelnummer des empfohlenen Zubehörs: 11.0101-5409.2 / 11.0101-5704.2 / 11.0441-6008.2 / 11.8116-0299.1 / 11.8116-0327.1 / 11.8171-0008.1

AUDI

24.3606-9966.5**241067****Bremssattel**

Bremssattelausführung:

paarige Artikelnummer: 24.3606-9965.5

MAPP-Code vorhanden:

Bremssystem: ATE

Kolbendurchmesser [mm]: 60

Austauschteil:

Ergänzungsartikel/Ergänzende Info: - Halter

Artikelnummer des empfohlenen Zubehörs: 11.0101-5409.2 / 11.0101-5704.2 / 11.0441-6008.2 / 11.8116-0299.1 / 11.8116-0327.1 / 11.8171-0008.1

AUDI**24.3606-9967.5****240571****Bremssattel**

Bremssattelausführung:

paarige Artikelnummer: 24.3606-9968.5

Bremssystem: ATE

Kolbendurchmesser [mm]: 60

Austauschteil:

Ergänzungsartikel/Ergänzende Info: - Halter

Artikelnummer des empfohlenen Zubehörs: 11.8116-0137.1

BMW**24.3606-9968.5****240572****Bremssattel**

Bremssattelausführung:

paarige Artikelnummer: 24.3606-9967.5

Bremssystem: ATE

Kolbendurchmesser [mm]: 60

Austauschteil:

Ergänzungsartikel/Ergänzende Info: - Halter

Artikelnummer des empfohlenen Zubehörs: 11.8116-0137.1

BMW**24.3606-9977.5****240573****Bremssattel**

Bremssattelausführung:

paarige Artikelnummer: 24.3606-9978.5

Bremssystem: ATE

Kolbendurchmesser [mm]: 60

Austauschteil:

Ergänzungsartikel/Ergänzende Info: - Halter

BMW

24.3606-9978.5**240574****Bremssattel**

Bremssattelausführung:

paarige Artikelnummer: 24.3606-9977.5

Bremssystem: ATE

Kolbendurchmesser [mm]: 60

Austauschteil:

Ergänzungsartikel/Ergänzende Info: - Halter

BMW**24.3606-9979.5****240575****Bremssattel**

Bremssattelausführung:

paarige Artikelnummer: 24.3606-9980.5

Bremssystem: ATE

Kolbendurchmesser [mm]: 60

Austauschteil:

Ergänzungsartikel/Ergänzende Info: - Halter

BMW**24.3606-9980.5****240576****Bremssattel**

Bremssattelausführung:

paarige Artikelnummer: 24.3606-9979.5

Bremssystem: ATE

Kolbendurchmesser [mm]: 60

Austauschteil:

Ergänzungsartikel/Ergänzende Info: - Halter

BMW**24.3611-1701.5****240778****Bremssattel**

Bremssattelausführung:

paarige Artikelnummer: 24.3611-1702.5

Bremssystem: SUM

Kolbendurchmesser [mm]: 61

Austauschteil:

Ergänzungsartikel/Ergänzende Info: - Halter

TOYOTA

24.3611-1702.5**240779****Bremssattel**

Bremssattelausführung:

paarige Artikelnummer: 24.3611-1701.5

Bremssystem: SUM

Kolbendurchmesser [mm]: 61

Austauschteil:

Ergänzungsartikel/Ergänzende Info: - Halter

TOYOTA**24.3661-1701.5****241363****Bremssattel**

Austauschteil:

Bremssattelausführung:

Ergänzungsartikel/Ergänzende Info: - Halter

paarige Artikelnummer: 24.3661-1702.5

Kolbendurchmesser [mm]: 66

CHRYSLER, FIAT, JEEP**24.3661-1702.5****241364****Bremssattel**

Austauschteil:

Bremssattelausführung:

Ergänzungsartikel/Ergänzende Info: - Halter

paarige Artikelnummer: 24.3661-1701.5

Kolbendurchmesser [mm]: 66

CHRYSLER, FIAT, JEEP**24.4236-8003.5****230139****Bremssattel**

Bremssattelausführung:

paarige Artikelnummer: 24.4236-8004.5

MAPP-Code vorhanden:

Bremssystem: ATE

Kolbendurchmesser [mm]: 36

Austauschteil:

Artikelnummer des empfohlenen Zubehörs: 13.0441-3609.2

MERCEDES-BENZ

24.4236-8004.5**230140****Bremssattel**

Bremssattelausführung:

paarige Artikelnummer: 24.4236-8003.5

MAPP-Code vorhanden:

Bremssystem: ATE

Kolbendurchmesser [mm]: 36

Austauschteil:

Artikelnummer des empfohlenen Zubehörs: 13.0441-3609.2

MERCEDES-BENZ**24.4351-0025.5****230087****Bremssattel**

Bremssattelausführung:

paarige Artikelnummer: 24.4351-0026.5

MAPP-Code vorhanden:

Bremssystem: ATE

Kolbendurchmesser [mm]: 35

Austauschteil:

Artikelnummer des empfohlenen Zubehörs: 13.0441-3506.2

OPEL, SAAB, VAUXHALL**24.4351-0026.5****230088****Bremssattel**

Bremssattelausführung:

paarige Artikelnummer: 24.4351-0025.5

MAPP-Code vorhanden:

Bremssystem: ATE

Kolbendurchmesser [mm]: 35

Austauschteil:

Artikelnummer des empfohlenen Zubehörs: 13.0441-3506.2

OPEL, SAAB, VAUXHALL**24.4351-8019.5****230091****Bremssattel**

Bremssattelausführung:

paarige Artikelnummer: 24.4351-8020.5

MAPP-Code vorhanden:

Bremssystem: ATE

Kolbendurchmesser [mm]: 35

Austauschteil:

Artikelnummer des empfohlenen Zubehörs: 13.0441-3507.2

MERCEDES-BENZ

24.4351-8020.5**230092****Bremssattel**

Bremssattelausführung:

paarige Artikelnummer: 24.4351-8019.5

MAPP-Code vorhanden:

Bremssystem: ATE

Kolbendurchmesser [mm]: 35

Austauschteil:

Artikelnummer des empfohlenen Zubehörs: 13.0441-3507.2

MERCEDES-BENZ**24.4361-0023.5****230089****Bremssattel**

Bremssattelausführung:

paarige Artikelnummer: 24.4361-0024.5

MAPP-Code vorhanden:

Bremssystem: ATE

Kolbendurchmesser [mm]: 36

Austauschteil:

Artikelnummer des empfohlenen Zubehörs: 13.0441-3609.2

MERCEDES-BENZ**24.4361-0024.5****230090****Bremssattel**

Bremssattelausführung:

paarige Artikelnummer: 24.4361-0023.5

MAPP-Code vorhanden:

Bremssystem: ATE

Kolbendurchmesser [mm]: 36

Austauschteil:

Artikelnummer des empfohlenen Zubehörs: 13.0441-3609.2

MERCEDES-BENZ**24.4421-0043.5****230125****Bremssattel**

Bremssattelausführung:

paarige Artikelnummer: 24.4421-0044.5

MAPP-Code vorhanden:

Bremssystem: ATE

Kolbendurchmesser [mm]: 42

Austauschteil:

Artikelnummer des empfohlenen Zubehörs: 13.0441-4216.2

OPEL, VAUXHALL

24.4421-0044.5**230126****Bremssattel**

Bremssattelausführung:

paarige Artikelnummer: 24.4421-0043.5

MAPP-Code vorhanden:

Bremssystem: ATE

Kolbendurchmesser [mm]: 42

Austauschteil:

Artikelnummer des empfohlenen Zubehörs: 13.0441-4216.2

OPEL, VAUXHALL**24.4421-8025.5****230127****Bremssattel**

Bremssattelausführung:

paarige Artikelnummer: 24.4421-8026.5

MAPP-Code vorhanden:

Bremssystem: ATE

Kolbendurchmesser [mm]: 42

Austauschteil:

Ergänzungsartikel/Ergänzende Info 2: ohne Bremsbeläge

Artikelnummer des empfohlenen Zubehörs: 13.0441-4216.2

MERCEDES-BENZ**24.4421-8026.5****230128****Bremssattel**

Bremssattelausführung:

paarige Artikelnummer: 24.4421-8025.5

MAPP-Code vorhanden:

Bremssystem: ATE

Kolbendurchmesser [mm]: 42

Austauschteil:

Ergänzungsartikel/Ergänzende Info 2: ohne Bremsbeläge

Artikelnummer des empfohlenen Zubehörs: 13.0441-4216.2

MERCEDES-BENZ**24.4426-7002.5****230160****Bremssattel**

Bremssattelausführung:

Material: ALU

paarige Artikelnummer: 24.4426-7001.5

MAPP-Code vorhanden:

Bremssystem: ATE

Kolbendurchmesser [mm]: 42

Bremssattelfarbe: schwarz

Austauschteil:

Ergänzungsartikel/Ergänzende Info 2: ohne Bremsbeläge

AUDI

24.4426-7005.5**230079****Bremssattel**

Austauschteil:

Bremssattelausführung:

paarige Artikelnummer: 24.4426-7006.5

MAPP-Code vorhanden:

Bremssystem: ATE

Kolbendurchmesser [mm]: 42

MERCEDES-BENZ**24.4426-7006.5****230080****Bremssattel**

Austauschteil:

Bremssattelausführung:

paarige Artikelnummer: 24.4426-7005.5

MAPP-Code vorhanden:

Bremssystem: ATE

Kolbendurchmesser [mm]: 42

MERCEDES-BENZ**24.4426-7017.5****230165****Bremssattel**

Bremssattelausführung:

Material: ALU

paarige Artikelnummer: 24.4426-7018.5

MAPP-Code vorhanden:

Bremssystem: ATE

Kolbendurchmesser [mm]: 42

Austauschteil:

Ergänzungsartikel/Ergänzende Info 2: ohne Bremsbeläge

AUDI**24.4426-7018.5****230166****Bremssattel**

Bremssattelausführung:

Material: ALU

paarige Artikelnummer: 24.4426-7017.5

MAPP-Code vorhanden:

Bremssystem: ATE

Kolbendurchmesser [mm]: 42

Austauschteil:

Ergänzungsartikel/Ergänzende Info 2: ohne Bremsbeläge

AUDI

24.4426-7019.5**230161****Bremssattel**

Bremssattelausführung:

Material: ALU

paarige Artikelnummer: 24.4426-7020.5

MAPP-Code vorhanden:

Bremssystem: ATE

Kolbendurchmesser [mm]: 42

Austauschteil:

Ergänzungsartikel/Ergänzende Info 2: ohne Bremsbeläge

AUDI**24.4426-7020.5****230162****Bremssattel**

Bremssattelausführung:

Material: ALU

paarige Artikelnummer: 24.4426-7019.5

MAPP-Code vorhanden:

Bremssystem: ATE

Kolbendurchmesser [mm]: 42

Austauschteil:

Ergänzungsartikel/Ergänzende Info 2: ohne Bremsbeläge

AUDI**24.4431-1701.5****230169****Bremssattel**

Bremssattelausführung:

Material: Gusseisen

paarige Artikelnummer: 24.4431-1702.5

MAPP-Code vorhanden:

Bremssystem: TRW

Kolbendurchmesser [mm]: 43

Austauschteil:

Ergänzungsartikel/Ergänzende Info 2: ohne Bremsbeläge

TOYOTA**24.4431-1702.5****230170****Bremssattel**

Bremssattelausführung:

Material: Gusseisen

paarige Artikelnummer: 24.4431-1701.5

MAPP-Code vorhanden:

Bremssystem: TRW

Kolbendurchmesser [mm]: 43

Austauschteil:

Ergänzungsartikel/Ergänzende Info 2: ohne Bremsbeläge

TOYOTA

24.4441-0041.5

230081



Bremssattel

Austauschteil:

Bremssattelausführung:

paarige Artikelnummer: 24.4441-0042.5

MAPP-Code vorhanden:

Bremssystem: ATE

Kolbendurchmesser [mm]: 44

MERCEDES-BENZ

24.4441-0042.5

230082



Bremssattel

Austauschteil:

Bremssattelausführung:

paarige Artikelnummer: 24.4441-0041.5

MAPP-Code vorhanden:

Bremssystem: ATE

Kolbendurchmesser [mm]: 44

MERCEDES-BENZ

24.4441-0055.5

230083



Bremssattel

Austauschteil:

Bremssattelausführung:

paarige Artikelnummer: 24.4441-0056.5

MAPP-Code vorhanden:

Bremssystem: ATE

Kolbendurchmesser [mm]: 44

MERCEDES-BENZ

24.4441-0056.5

230084



Bremssattel

Austauschteil:

Bremssattelausführung:

paarige Artikelnummer: 24.4441-0055.5

MAPP-Code vorhanden:

Bremssystem: ATE

Kolbendurchmesser [mm]: 44

MERCEDES-BENZ

24.4446-7001.5

230155



Bremssattel

Bremssattelausführung:

Material: ALU

paarige Artikelnummer: 24.4446-7002.5

MAPP-Code vorhanden:

Bremssystem: ATE

Kolbendurchmesser [mm]: 44

Bremssattelfarbe: grau

Austauschteil:

Ergänzungsartikel/Ergänzende Info 2: ohne Bremsbeläge

AUDI

24.4446-7002.5

230156



Bremssattel

Bremssattelausführung:

Material: ALU

paarige Artikelnummer: 24.4446-7001.5

MAPP-Code vorhanden:

Bremssystem: ATE

Kolbendurchmesser [mm]: 44

Bremssattelfarbe: grau

Austauschteil:

Ergänzungsartikel/Ergänzende Info 2: ohne Bremsbeläge

AUDI

24.4446-7003.5

230157



Bremssattel

Bremssattelausführung:

Material: ALU

paarige Artikelnummer: 24.4446-7004.5

MAPP-Code vorhanden:

Bremssystem: ATE

Kolbendurchmesser [mm]: 44

Bremssattelfarbe: grau

Austauschteil:

Ergänzungsartikel/Ergänzende Info 2: ohne Bremsbeläge

AUDI

24.4446-7004.5**230158****Bremssattel**

Bremssattelausführung:

Material: ALU

paarige Artikelnummer: 24.4446-7003.5

MAPP-Code vorhanden:

Bremssystem: ATE

Kolbendurchmesser [mm]: 44

Bremssattelfarbe: grau

Austauschteil:

Ergänzungsartikel/Ergänzende Info 2: ohne Bremsbeläge

AUDI**24.4451-0012.5****230172****Bremssattel**

Austauschteil:

Bremssattelausführung:

paarige Artikelnummer: 24.4451-0011.5

MAPP-Code vorhanden:

Bremssystem: SUM

Kolbendurchmesser [mm]: 45

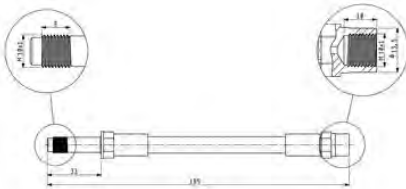
MITSUBISHI**24.5101-0140.3****331749****Bremsschlauch**

Innengewinde [mm]: M10x1

Außengewinde [mm]: M10x1

Länge [mm]: 185

MAPP-Code vorhanden:

Schlüsselweite 1 [mm]: 14

Schlüsselweite 2 [mm]: 14

FORD, SEAT, VW**24.5101-0200.3****331750****Bremsschlauch**

Schlüsselweite: 14

Innengewinde [mm]: M10x1

Außengewinde [mm]: M10x1

Länge [mm]: 235

MAPP-Code vorhanden:

AUDI

24.5101-0220.3 331791



 **Bremsschlauch**

Innengewinde [mm]: M10x1
 Außengewinde [mm]: M10x1
 Länge [mm]: 250
 MAPP-Code vorhanden:
 Schlüsselweite 1 [mm]: 14
 Schlüsselweite 2 [mm]: 14

MERCEDES-BENZ

24.5101-0223.3 331616

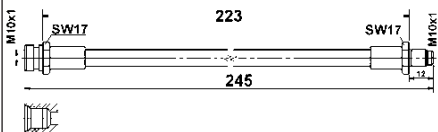

 **Bremsschlauch**

Länge über Alles [mm]: 223
 Innengewinde [mm]: M10x1
 Außengewinde [mm]: M10x1
 Länge [mm]: 245
 MAPP-Code vorhanden:
 Schlüsselweite 1 [mm]: 17

MITSUBISHI

24.5101-0265.3 331753



 **Bremsschlauch**

Innengewinde [mm]: M10x1
 Außengewinde [mm]: M10x1
 Länge [mm]: 295
 MAPP-Code vorhanden:
 Schlüsselweite 1 [mm]: 14
 Schlüsselweite 2 [mm]: 14

VOLVO

24.5101-0280.3 331754



 **Bremsschlauch**

Innengewinde [mm]: M10x1
 Außengewinde [mm]: M10x1
 Länge [mm]: 315
 MAPP-Code vorhanden:
 Schlüsselweite 1 [mm]: 14
 Schlüsselweite 2 [mm]: 14

MERCEDES-BENZ

24.5101-0300.3 331755



 **Bremsschlauch**

Schlüsselweite: 14
 Innengewinde [mm]: M10x1
 Außengewinde [mm]: M10x1
 Länge [mm]: 330
 MAPP-Code vorhanden:

MERCEDES-BENZ

24.5101-0315.3**331756****Bremsschlauch**

Innengewinde [mm]: M10x1
 Außengewinde [mm]: M10x1
 Länge [mm]: 345
 MAPP-Code vorhanden:
 Schlüsselweite 1 [mm]: 14
 Schlüsselweite 2 [mm]: 14

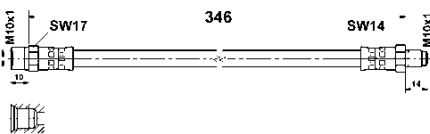
BMW**24.5101-0346.3****331406****Bremsschlauch**

Innengewinde [mm]: M10x1
 Außengewinde [mm]: M10x1
 Länge [mm]: 346
 MAPP-Code vorhanden:
 Schlüsselweite 1 [mm]: 14
 Schlüsselweite 2 [mm]: 17

MERCEDES-BENZ**24.5101-0363.3****331757****Bremsschlauch**

Innengewinde [mm]: M10x1
 Außengewinde [mm]: M10x1
 Länge [mm]: 410
 MAPP-Code vorhanden:
 Schlüsselweite 1 [mm]: 14
 Schlüsselweite 2 [mm]: 15,5

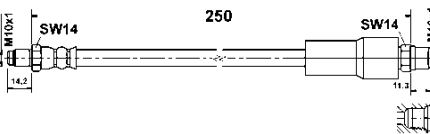
MERCEDES-BENZ, VW**24.5102-0250.3****331477****Bremsschlauch**

Innengewinde [mm]: M10x1
 Außengewinde [mm]: M10x1
 Länge [mm]: 250
 MAPP-Code vorhanden:
 Schlüsselweite 1 [mm]: 14

AUDI**24.5102-0275.3****331758****Bremsschlauch**

Schlüsselweite: 14
 Innengewinde [mm]: M10x1
 Außengewinde [mm]: M10x1
 Länge [mm]: 320
 MAPP-Code vorhanden:

BMW

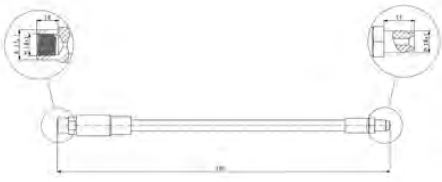
24.5102-0282.3**331808****Bremsschlauch**

Schlüsselweite: 14
 Innengewinde [mm]: M10x1
 Außengewinde [mm]: M10x1
 Länge [mm]: 305
 MAPP-Code vorhanden:

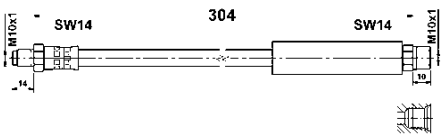
AUDI**24.5102-0304.3****331407****Bremsschlauch**

Innengewinde [mm]: M10x1
 Außengewinde [mm]: M10x1
 Länge [mm]: 304
 MAPP-Code vorhanden:
 Schlüsselweite 1 [mm]: 14

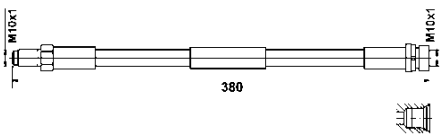
BMW**24.5102-0353.3****331663****Bremsschlauch**

Innengewinde [mm]: M10x1
 Außengewinde [mm]: M10x1
 Länge [mm]: 380
 MAPP-Code vorhanden:
 Schlüsselweite 1 [mm]: 14

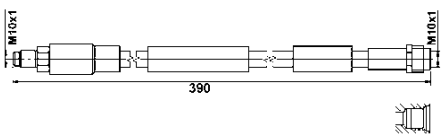
FORD**24.5102-0362.3****331652****Bremsschlauch**

Innengewinde [mm]: M10x1
 Außengewinde [mm]: M10x1
 Länge [mm]: 390
 MAPP-Code vorhanden:
 Schlüsselweite 1 [mm]: 14

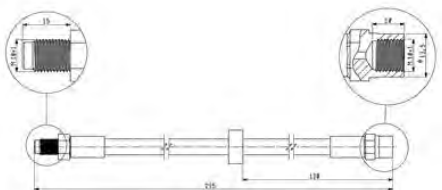
MERCEDES-BENZ**24.5103-0265.3****331760****Bremsschlauch**

Schlüsselweite: 14
 Innengewinde [mm]: M10x1
 Außengewinde [mm]: M10x1
 Länge [mm]: 295
 MAPP-Code vorhanden:

VOLVO

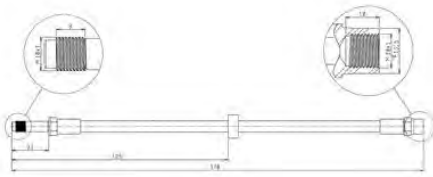
24.5103-0320.3**331761****Bremsschlauch**

Innengewinde [mm]: M10x1
 Außengewinde [mm]: M10x1
 Länge [mm]: 370
 MAPP-Code vorhanden:
 Schlüsselweite 1 [mm]: 14
 Schlüsselweite 2 [mm]: 14

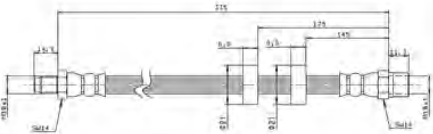
VOLVO**24.5103-0335.3****331762****Bremsschlauch**

Innengewinde [mm]: M10x1
 Außengewinde [mm]: M10x1
 Länge [mm]: 335
 MAPP-Code vorhanden:
 Schlüsselweite 1 [mm]: 14
 Schlüsselweite 2 [mm]: 14

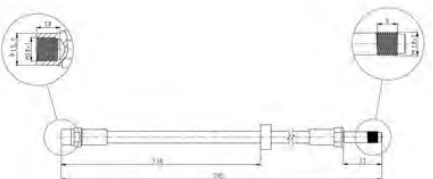
VOLVO**24.5103-0345.3****331763****Bremsschlauch**

Innengewinde [mm]: M10x1
 Außengewinde [mm]: M10x1
 Länge [mm]: 395
 MAPP-Code vorhanden:
 Schlüsselweite 1 [mm]: 14
 Schlüsselweite 2 [mm]: 14

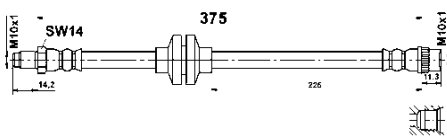
VOLVO**24.5103-0375.3****331556****Bremsschlauch**

Innengewinde [mm]: M10x1
 Außengewinde [mm]: M10x1
 Länge [mm]: 375
 MAPP-Code vorhanden:
 Schlüsselweite 1 [mm]: 14

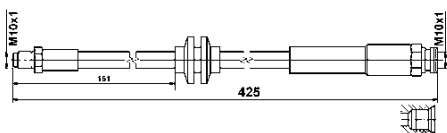
OPEL, RENAULT, VAUXHALL**24.5103-0405.3****331647****Bremsschlauch**

Innengewinde [mm]: M10x1
 Außengewinde [mm]: M10x1
 Länge [mm]: 425
 MAPP-Code vorhanden:

OPEL, VAUXHALL

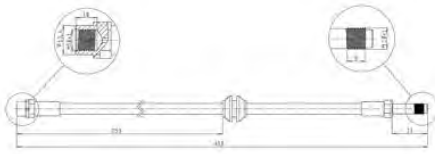
24.5103-0406.3**331764****Bremsschlauch**

Schlüsselweite: 14

Innengewinde [mm]: M10x1

Außengewinde [mm]: M10x1

Länge [mm]: 450

MAPP-Code vorhanden:

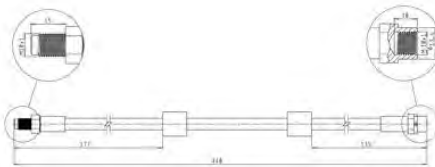
BMW**24.5103-0410.3****331765****Bremsschlauch**

Schlüsselweite: 14

Innengewinde [mm]: M10x1

Außengewinde [mm]: M10x1

Länge [mm]: 440

MAPP-Code vorhanden:

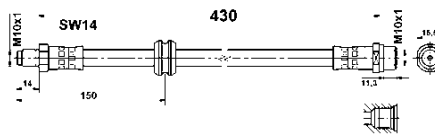
BMW**24.5103-0430.3****331408****Bremsschlauch**

Innengewinde [mm]: M10x1

Außengewinde [mm]: M10x1

Länge [mm]: 430

MAPP-Code vorhanden:

Schlüsselweite 1 [mm]: 14

Schlüsselweite 2 [mm]: 15,5

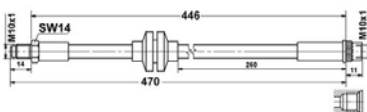
BMW**24.5103-0446.3****331630****Bremsschlauch**

Innengewinde [mm]: M10x1

Außengewinde [mm]: M10x1

Länge [mm]: 470

MAPP-Code vorhanden:

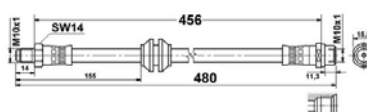
RENAULT**24.5103-0456.3****331631****Bremsschlauch**

Innengewinde [mm]: M10x1

Außengewinde [mm]: M10x1

Länge [mm]: 456

MAPP-Code vorhanden:

Schlüsselweite 1 [mm]: 14

Schlüsselweite 2 [mm]: 15,5

MERCEDES-BENZ

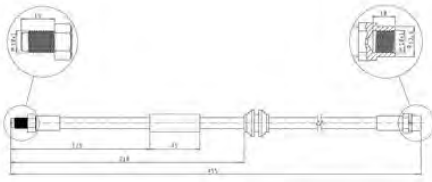
24.5104-0425.3**331768****Bremsschlauch**

Schlüsselweite: 14

Innengewinde [mm]: M10x1

Außengewinde [mm]: M10x1

Länge [mm]: 455

MAPP-Code vorhanden:

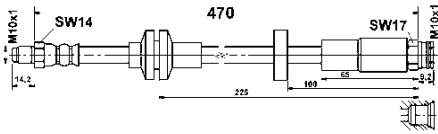
MINI**24.5104-0470.3****331566****Bremsschlauch**

Innengewinde [mm]: M10x1

Außengewinde [mm]: M10x1

Länge [mm]: 470

MAPP-Code vorhanden:

Schlüsselweite 1 [mm]: 14

Schlüsselweite 2 [mm]: 17

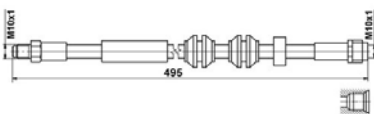
ALFA ROMEO**24.5104-0471.3****331642****Bremsschlauch**

Innengewinde [mm]: M10x1

Außengewinde [mm]: M10x1

Länge [mm]: 470

MAPP-Code vorhanden:

Schlüsselweite 1 [mm]: 14

Schlüsselweite 2 [mm]: 17

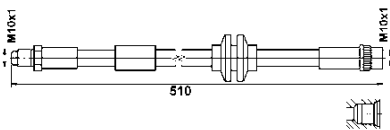
MERCEDES-BENZ**24.5104-0485.3****331673****Bremsschlauch**

Innengewinde [mm]: M10x1

Außengewinde [mm]: M10x1

Länge [mm]: 510

MAPP-Code vorhanden:

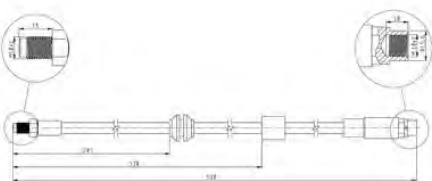
RENAULT, SMART**24.5104-0495.3****331769****Bremsschlauch**

Schlüsselweite: 14

Innengewinde [mm]: M10x1

Außengewinde [mm]: M10x1

Länge [mm]: 520

MAPP-Code vorhanden:

BMW

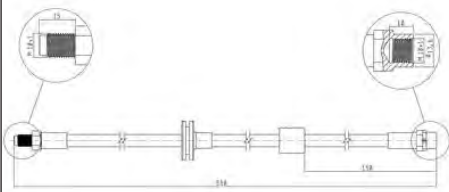
24.5104-0520.3**331770****Bremsschlauch**

Schlüsselweite: 14

Innengewinde [mm]: M10x1

Außengewinde [mm]: M10x1

Länge [mm]: 550

MAPP-Code vorhanden:

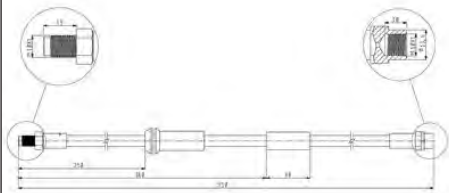
BMW**24.5104-0523.3****331771****Bremsschlauch**

Schlüsselweite: 14

Innengewinde [mm]: M10x1

Außengewinde [mm]: M10x1

Länge [mm]: 550

MAPP-Code vorhanden:

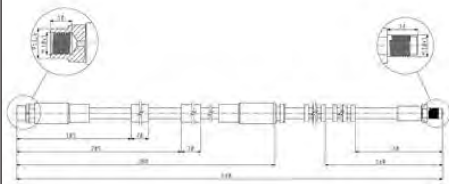
MINI**24.5104-0600.3****331772****Bremsschlauch**

Schlüsselweite: 14

Innengewinde [mm]: M10x1

Außengewinde [mm]: M10x1

Länge [mm]: 640

MAPP-Code vorhanden:

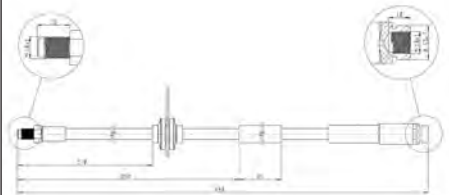
BMW**24.5105-0419.3****331736****Bremsschlauch**

Schlüsselweite: 14

Innengewinde [mm]: M10x1

Außengewinde [mm]: M10x1

Länge [mm]: 450

MAPP-Code vorhanden:

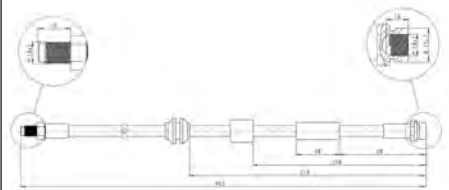
FORD**24.5105-0435.3****331737****Bremsschlauch**

Schlüsselweite: 14

Innengewinde [mm]: M10x1

Außengewinde [mm]: M10x1

Länge [mm]: 465

MAPP-Code vorhanden:

FORD

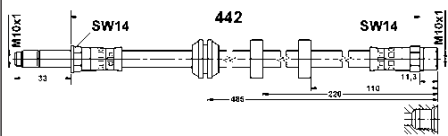
24.5105-0442.3**331432****Bremsschlauch**

Innengewinde [mm]: M10x1

Außengewinde [mm]: M10x1

Länge [mm]: 442

MAPP-Code vorhanden:

Schlüsselweite 1 [mm]: 14

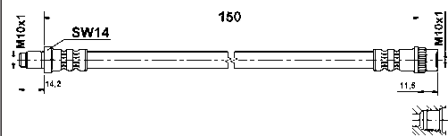
SEAT, VW**24.5111-0150.3****330497****Bremsschlauch**

Innengewinde [mm]: M10x1

Außengewinde [mm]: M10x1

Länge [mm]: 150

MAPP-Code vorhanden:

Schlüsselweite 1 [mm]: 14

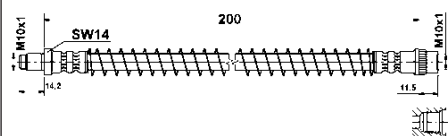
RENAULT**24.5111-0201.3****330498****Bremsschlauch**

Innengewinde [mm]: M10x1

Außengewinde [mm]: M10x1

Länge [mm]: 200

MAPP-Code vorhanden:

Schlüsselweite 1 [mm]: 14

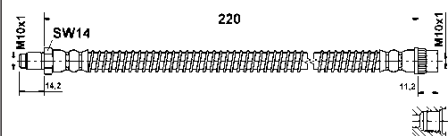
PEUGEOT**24.5111-0221.3****330818****Bremsschlauch**

Innengewinde [mm]: M10x1

Außengewinde [mm]: M10x1

Länge [mm]: 220

MAPP-Code vorhanden:

Schlüsselweite 1 [mm]: 14

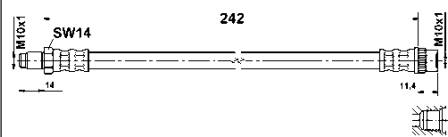
NISSAN, OPEL, RENAULT, VAUXHALL**24.5111-0241.3****330680****Bremsschlauch**

Innengewinde [mm]: M10x1

Außengewinde [mm]: M10x1

Länge [mm]: 242

MAPP-Code vorhanden:

Schlüsselweite 1 [mm]: 14

RENAULT

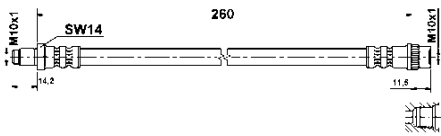
24.5111-0260.3 330408

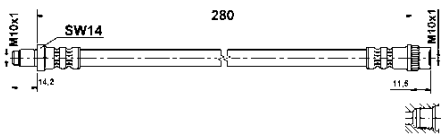

Bremsschlauch

Innengewinde [mm]: M10x1
 Außengewinde [mm]: M10x1
 Länge [mm]: 260
 MAPP-Code vorhanden:
 Schlüsselweite 1 [mm]: 14

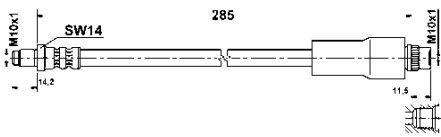

RENAULT**24.5111-0280.3 330389**

Bremsschlauch

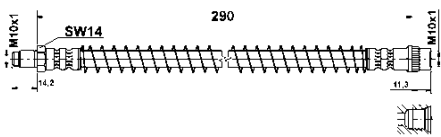

Innengewinde [mm]: M10x1
 Außengewinde [mm]: M10x1
 Länge [mm]: 280
 MAPP-Code vorhanden:
 Schlüsselweite 1 [mm]: 14

RENAULT**24.5111-0285.3 330608**

Bremsschlauch

Innengewinde [mm]: M10x1
 Außengewinde [mm]: M10x1
 Länge [mm]: 285
 MAPP-Code vorhanden:
 Schlüsselweite 1 [mm]: 14

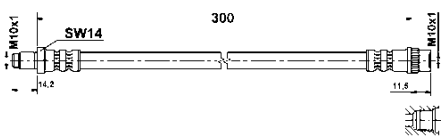
RENAULT**24.5111-0290.3 330108**

Bremsschlauch

Innengewinde [mm]: M10x1
 Außengewinde [mm]: M10x1
 Länge [mm]: 290
 MAPP-Code vorhanden:
 Schlüsselweite 1 [mm]: 14

CITROËN, PEUGEOT**24.5111-0300.3 330407**

Bremsschlauch

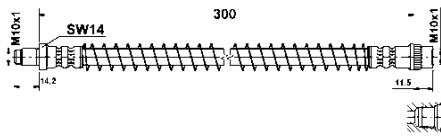
Innengewinde [mm]: M10x1
 Außengewinde [mm]: M10x1
 Länge [mm]: 300
 MAPP-Code vorhanden:
 Schlüsselweite 1 [mm]: 14

DACIA, RENAULT

24.5111-0301.3**330499****Bremsschlauch**

Innengewinde [mm]: M10x1

Außengewinde [mm]: M10x1

Länge [mm]: 300

MAPP-Code vorhanden:

Schlüsselweite 1 [mm]: 14

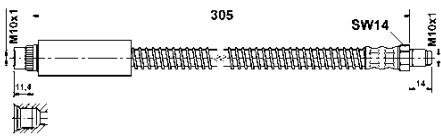
CITROËN, FIAT, LANCIA, PEUGEOT**24.5111-0306.3****330596****Bremsschlauch**

Innengewinde [mm]: M10x1

Außengewinde [mm]: M10x1

Länge [mm]: 305

MAPP-Code vorhanden:

Schlüsselweite 1 [mm]: 14

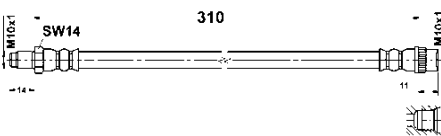
PEUGEOT**24.5111-0310.3****331393****Bremsschlauch**

Innengewinde [mm]: M10x1

Außengewinde [mm]: M10x1

Länge [mm]: 310

MAPP-Code vorhanden:

Schlüsselweite 1 [mm]: 14

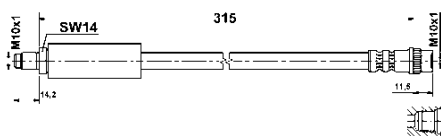
DACIA, RENAULT**24.5111-0317.3****330501****Bremsschlauch**

Innengewinde [mm]: M10x1

Außengewinde [mm]: M10x1

Länge [mm]: 315

MAPP-Code vorhanden:

Schlüsselweite 1 [mm]: 14

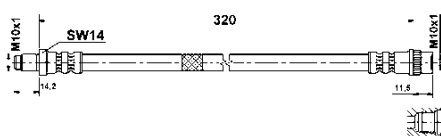
RENAULT**24.5111-0320.3****330487****Bremsschlauch**

Innengewinde [mm]: M10x1

Außengewinde [mm]: M10x1

Länge [mm]: 320

MAPP-Code vorhanden:

Schlüsselweite 1 [mm]: 14

RENAULT

24.5111-0321.3 330597

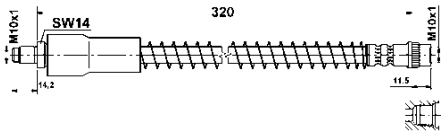

Bremsschlauch

Innengewinde [mm]: M10x1
 Außengewinde [mm]: M10x1
 Länge [mm]: 320
 MAPP-Code vorhanden:
 Schlüsselweite 1 [mm]: 14

RENAULT

24.5111-0326.3 330766

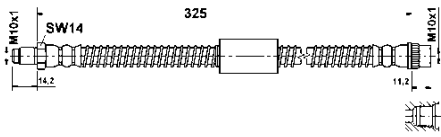

Bremsschlauch

Innengewinde [mm]: M10x1
 Außengewinde [mm]: M10x1
 Länge [mm]: 326
 MAPP-Code vorhanden:
 Schlüsselweite 1 [mm]: 14

NISSAN, OPEL, RENAULT, VAUXHALL

24.5111-0330.3 330160

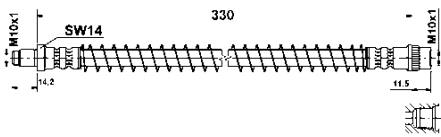

Bremsschlauch

Innengewinde [mm]: M10x1
 Außengewinde [mm]: M10x1
 Länge [mm]: 330
 MAPP-Code vorhanden:
 Schlüsselweite 1 [mm]: 14

CITROËN, PEUGEOT

24.5111-0335.3 330778

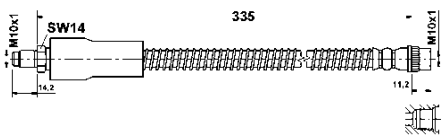

Bremsschlauch

Innengewinde [mm]: M10x1
 Außengewinde [mm]: M10x1
 Länge [mm]: 335
 MAPP-Code vorhanden:
 Schlüsselweite 1 [mm]: 14

RENAULT

24.5111-0336.3 330570

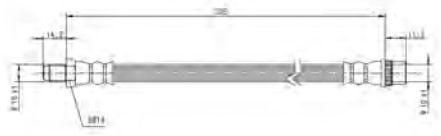

Bremsschlauch

Innengewinde [mm]: M10x1
 Außengewinde [mm]: M10x1
 Länge [mm]: 335
 MAPP-Code vorhanden:
 Schlüsselweite 1 [mm]: 14

NISSAN, RENAULT



24.5111-0355.3 330757

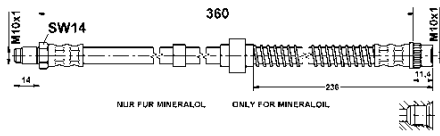

Bremsschlauch

Innengewinde [mm]: M10x1

Außengewinde [mm]: M10x1

Länge [mm]: 360

MAPP-Code vorhanden:

Schmierung: nur für Mineralöl

Schlüsselweite 1 [mm]: 14

CITROËN

24.5111-0375.3 331128

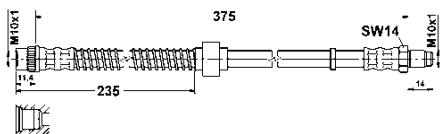

Bremsschlauch

Innengewinde [mm]: M10x1

Außengewinde [mm]: M10x1

Länge [mm]: 375

MAPP-Code vorhanden:

Schmierung: nur für Mineralöl

Schlüsselweite 1 [mm]: 14

CITROËN

24.5111-0386.3 330503

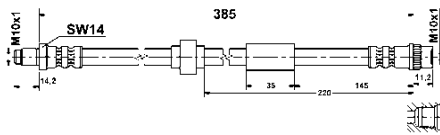

Bremsschlauch

Innengewinde [mm]: M10x1

Außengewinde [mm]: M10x1

Länge [mm]: 385

MAPP-Code vorhanden:

Schlüsselweite 1 [mm]: 14

NISSAN, OPEL, RENAULT, VAUXHALL

24.5111-0390.3 330566

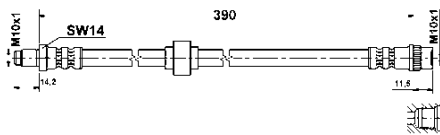

Bremsschlauch

Innengewinde [mm]: M10x1

Außengewinde [mm]: M10x1

Länge [mm]: 390

MAPP-Code vorhanden:

Schlüsselweite 1 [mm]: 14

RENAULT

24.5111-0391.3 331610

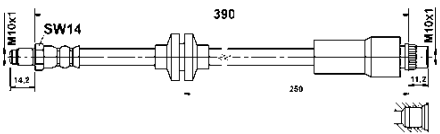

Bremsschlauch

Innengewinde [mm]: M10x1

Außengewinde [mm]: M10x1

Länge [mm]: 390

MAPP-Code vorhanden:

Schlüsselweite 1 [mm]: 14

CHEVROLET

24.5111-0411.3 331394

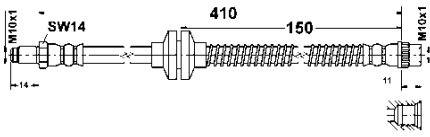

Bremsschlauch

Innengewinde [mm]: M10x1
 Außengewinde [mm]: M10x1
 Länge [mm]: 410
 MAPP-Code vorhanden:
 Schlüsselweite 1 [mm]: 14

RENAULT

24.5111-0415.3 331506

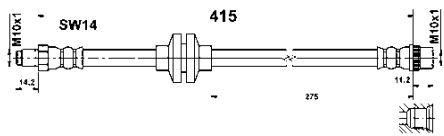

Bremsschlauch

Innengewinde [mm]: M10x1
 Außengewinde [mm]: M10x1
 Länge [mm]: 415
 MAPP-Code vorhanden:
 Schlüsselweite 1 [mm]: 14

DACIA, RENAULT

24.5111-0420.3 330682

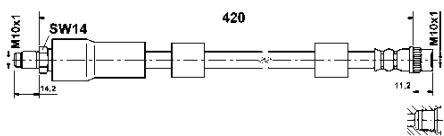

Bremsschlauch

Innengewinde [mm]: M10x1
 Außengewinde [mm]: M10x1
 Länge [mm]: 420
 MAPP-Code vorhanden:
 Schlüsselweite 1 [mm]: 14

CITROËN, PEUGEOT

24.5111-0424.3 331014

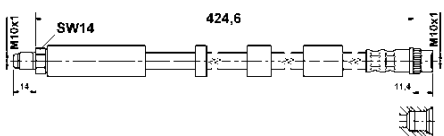

Bremsschlauch

Innengewinde [mm]: M10x1
 Außengewinde [mm]: M10x1
 Länge [mm]: 424,6
 MAPP-Code vorhanden:
 Schlüsselweite 1 [mm]: 14

CITROËN, PEUGEOT

24.5111-0426.3 331347

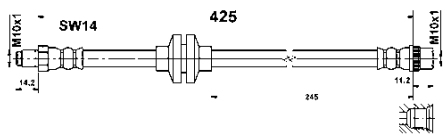

Bremsschlauch

Innengewinde [mm]: M10x1
 Außengewinde [mm]: M10x1
 Länge [mm]: 425
 MAPP-Code vorhanden:
 Schlüsselweite 1 [mm]: 14

RENAULT

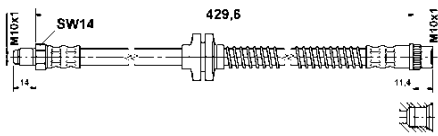

24.5111-0429.3**331015****Bremsschlauch**

Innengewinde [mm]: M10x1
 Außengewinde [mm]: M10x1
 Länge [mm]: 429,6
 MAPP-Code vorhanden:
 Schlüsselweite 1 [mm]: 14

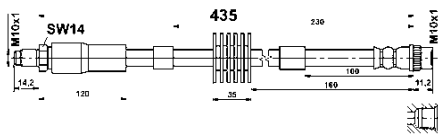
RENAULT**24.5111-0435.3****331538****Bremsschlauch**

Innengewinde [mm]: M10x1
 Außengewinde [mm]: M10x1
 Länge [mm]: 425
 MAPP-Code vorhanden:
 Schlüsselweite 1 [mm]: 14

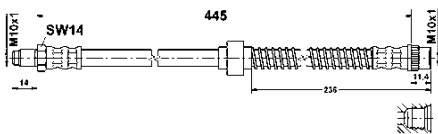
PEUGEOT**24.5111-0438.3****330568****Bremsschlauch**

Innengewinde [mm]: M10x1
 Außengewinde [mm]: M10x1
 Länge [mm]: 445
 MAPP-Code vorhanden:
 Schlüsselweite 1 [mm]: 14

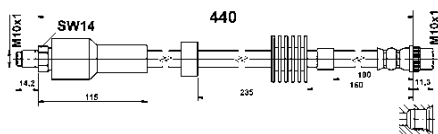

CITROËN, PEUGEOT**24.5111-0441.3****331507****Bremsschlauch**

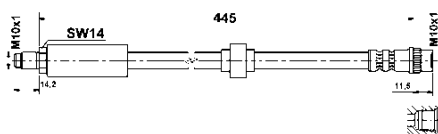
Innengewinde [mm]: M10x1
 Außengewinde [mm]: M10x1
 Länge [mm]: 440
 MAPP-Code vorhanden:
 Schlüsselweite 1 [mm]: 14

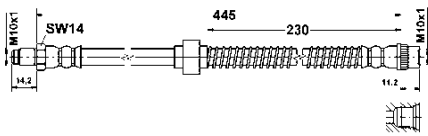

CITROËN, DS**24.5111-0445.3****330504****Bremsschlauch**

Innengewinde [mm]: M10x1
 Außengewinde [mm]: M10x1
 Länge [mm]: 445
 MAPP-Code vorhanden:
 Schlüsselweite 1 [mm]: 14

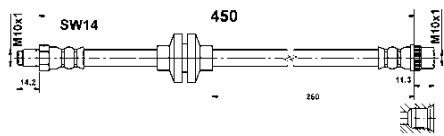

RENAULT

24.5111-0446.3 331055
 **Bremsschlauch**

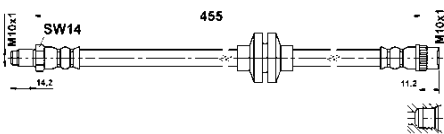

Innengewinde [mm]: M10x1
 Außengewinde [mm]: M10x1
 Länge [mm]: 445
 MAPP-Code vorhanden:
 Schlüsselweite 1 [mm]: 14

CITROËN, PEUGEOT**24.5111-0450.3 331557**
 **Bremsschlauch**

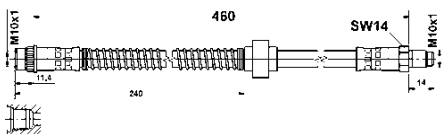

Innengewinde [mm]: M10x1
 Außengewinde [mm]: M10x1
 Länge [mm]: 450
 MAPP-Code vorhanden:
 Schlüsselweite 1 [mm]: 14

DACIA, RENAULT**24.5111-0455.3 330914**
 **Bremsschlauch**

Innengewinde [mm]: M10x1
 Außengewinde [mm]: M10x1
 Länge [mm]: 455
 MAPP-Code vorhanden:
 Schlüsselweite 1 [mm]: 14

RENAULT**24.5111-0460.3 330603**
 **Bremsschlauch**

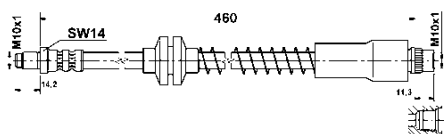
Innengewinde [mm]: M10x1
 Außengewinde [mm]: M10x1
 Länge [mm]: 460
 MAPP-Code vorhanden:
 Schlüsselweite 1 [mm]: 14

CITROËN, PEUGEOT**24.5111-0462.3 330555**
 **Bremsschlauch**

Innengewinde [mm]: M10x1
 Außengewinde [mm]: M10x1
 Länge [mm]: 460
 MAPP-Code vorhanden:
 Schlüsselweite 1 [mm]: 14

CITROËN, FIAT, LANCIA, PEUGEOT

24.5111-0485.3 331370

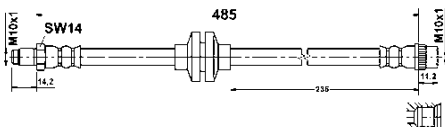

 **Bremsschlauch**

Innengewinde [mm]: M10x1
 Außengewinde [mm]: M10x1
 Länge [mm]: 485
 MAPP-Code vorhanden:
 Schlüsselweite 1 [mm]: 14

RENAULT

24.5111-0490.3 330598

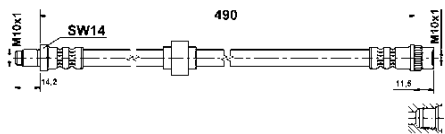

 **Bremsschlauch**

Innengewinde [mm]: M10x1
 Außengewinde [mm]: M10x1
 Länge [mm]: 490
 MAPP-Code vorhanden:
 Schlüsselweite 1 [mm]: 14

RENAULT

24.5111-0491.3 331604

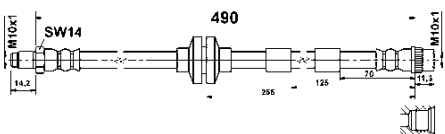



 **Bremsschlauch**

Innengewinde [mm]: M10x1
 Außengewinde [mm]: M10x1
 Länge [mm]: 490
 MAPP-Code vorhanden:
 Schlüsselweite 1 [mm]: 14

MERCEDES-BENZ

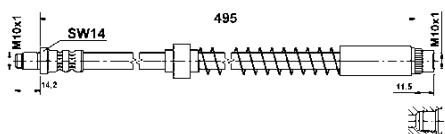
24.5111-0495.3 330505





 **Bremsschlauch**

Innengewinde [mm]: M10x1
 Außengewinde [mm]: M10x1
 Länge [mm]: 495
 MAPP-Code vorhanden:
 Schlüsselweite 1 [mm]: 14

PEUGEOT

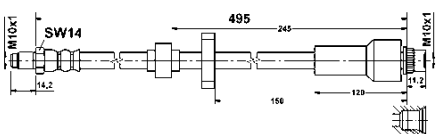
24.5111-0496.3 331371



 **Bremsschlauch**

Innengewinde [mm]: M10x1
 Außengewinde [mm]: M10x1
 Länge [mm]: 495
 MAPP-Code vorhanden:
 Schlüsselweite 1 [mm]: 14

CITROËN, DS, PEUGEOT

24.5111-0510.3 330819

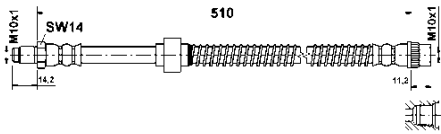

Bremsschlauch

Innengewinde [mm]: M10x1
 Außengewinde [mm]: M10x1
 Länge [mm]: 510
 MAPP-Code vorhanden:
 Schlüsselweite 1 [mm]: 14

NISSAN, OPEL, RENAULT, VAUXHALL

24.5111-0520.3 330506

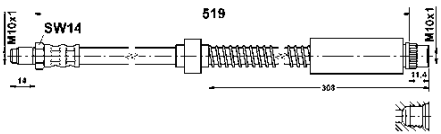

Bremsschlauch

Innengewinde [mm]: M10x1
 Außengewinde [mm]: M10x1
 Länge [mm]: 519
 MAPP-Code vorhanden:
 Schlüsselweite 1 [mm]: 14

PEUGEOT

24.5111-0535.3 330684

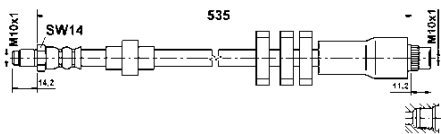

Bremsschlauch

Innengewinde [mm]: M10x1
 Außengewinde [mm]: M10x1
 Länge [mm]: 535
 MAPP-Code vorhanden:
 Schlüsselweite 1 [mm]: 14

PEUGEOT

24.5111-0550.3 330665

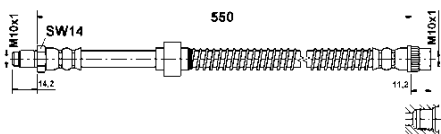

Bremsschlauch

Innengewinde [mm]: M10x1
 Außengewinde [mm]: M10x1
 Länge [mm]: 550
 MAPP-Code vorhanden:
 Schlüsselweite 1 [mm]: 14

CITROËN

24.5111-0595.3 331495

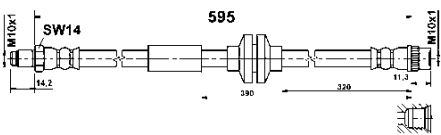

Bremsschlauch

Innengewinde [mm]: M10x1
 Außengewinde [mm]: M10x1
 Länge [mm]: 595
 MAPP-Code vorhanden:
 Schlüsselweite 1 [mm]: 14

OPEL, RENAULT, VAUXHALL

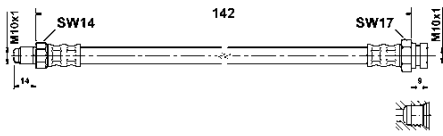

24.5112-0142.3**331016****Bremsschlauch**

Innengewinde [mm]: M10x1

Außengewinde [mm]: M10x1

Länge [mm]: 142

MAPP-Code vorhanden:

Schlüsselweite 1 [mm]: 14

Schlüsselweite 2 [mm]: 17

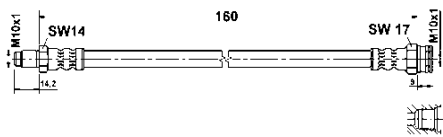
ABARTH, ALFA ROMEO, FIAT, OPEL, VAUXHALL**24.5112-0160.3****330612****Bremsschlauch**

Innengewinde [mm]: M10x1

Außengewinde [mm]: M10x1

Länge [mm]: 160

MAPP-Code vorhanden:

Schlüsselweite 1 [mm]: 14

Schlüsselweite 2 [mm]: 17

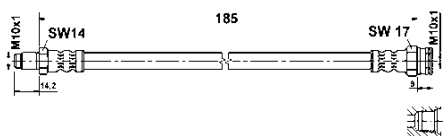
ALFA ROMEO, FIAT**24.5112-0185.3****330654****Bremsschlauch**

Länge [mm]: 185

MAPP-Code vorhanden:

Ergänzungsartikel/Ergänzende Info: + Halter

Innengewinde [mm]: M10x1

Außengewinde [mm]: M10x1

Schlüsselweite 1 [mm]: 14

Schlüsselweite 2 [mm]: 17

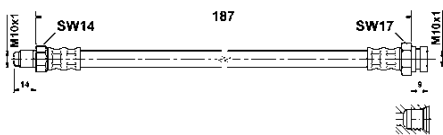
FIAT**24.5112-0187.3****331150****Bremsschlauch**

Innengewinde [mm]: M10x1

Außengewinde [mm]: M10x1

Länge [mm]: 187

MAPP-Code vorhanden:

Schlüsselweite 1 [mm]: 14

Schlüsselweite 2 [mm]: 17

CHRYSLER, FIAT, LANCIA

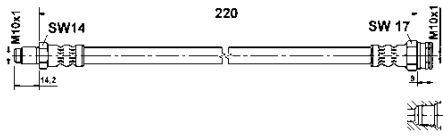
24.5112-0220.3**330613****Bremsschlauch**

Innengewinde [mm]: M10x1

Außengewinde [mm]: M10x1

Länge [mm]: 220

MAPP-Code vorhanden:

Schlüsselweite 1 [mm]: 14

Schlüsselweite 2 [mm]: 17

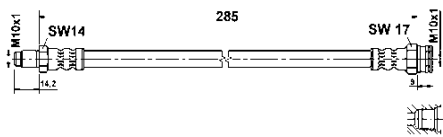
FIAT**24.5112-0285.3****330604****Bremsschlauch**

Innengewinde [mm]: M10x1

Außengewinde [mm]: M10x1

Länge [mm]: 285

MAPP-Code vorhanden:

Schlüsselweite 1 [mm]: 14

Schlüsselweite 2 [mm]: 17

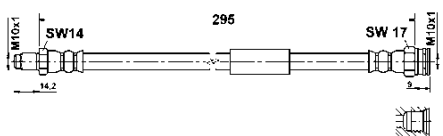
SMART**24.5112-0295.3****330907****Bremsschlauch**

Innengewinde [mm]: M10x1

Außengewinde [mm]: M10x1

Länge [mm]: 295

MAPP-Code vorhanden:

Schlüsselweite 1 [mm]: 14

Schlüsselweite 2 [mm]: 17

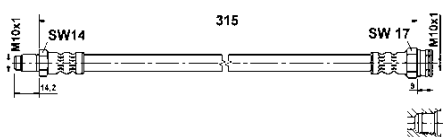
FIAT**24.5112-0315.3****330509****Bremsschlauch**

Innengewinde [mm]: M10x1

Außengewinde [mm]: M10x1

Länge [mm]: 315

MAPP-Code vorhanden:

Schlüsselweite 1 [mm]: 14

Schlüsselweite 2 [mm]: 17

CITROËN, PEUGEOT, SMART

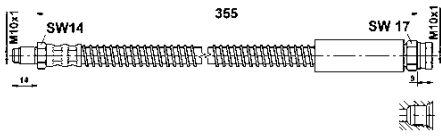
24.5112-0325.3**330415****Bremsschlauch**

Innengewinde [mm]: M10x1
 Außengewinde [mm]: M10x1
 Länge [mm]: 355
 MAPP-Code vorhanden:
 Schlüsselweite 1 [mm]: 14
 Schlüsselweite 2 [mm]: 17

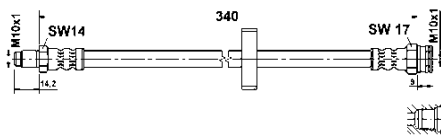
CITROËN**24.5112-0340.3****330511****Bremsschlauch**

Innengewinde [mm]: M10x1
 Außengewinde [mm]: M10x1
 Länge [mm]: 340
 MAPP-Code vorhanden:
 Schlüsselweite 1 [mm]: 14
 Schlüsselweite 2 [mm]: 17

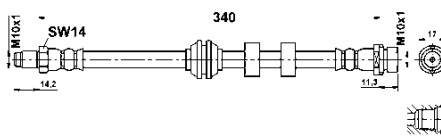
CITROËN, FIAT, PEUGEOT**24.5112-0341.3****330655****Bremsschlauch**

Innengewinde [mm]: M10x1
 Außengewinde [mm]: M10x1
 Länge [mm]: 340
 MAPP-Code vorhanden:
 Schlüsselweite 1 [mm]: 14
 Schlüsselweite 2 [mm]: 17

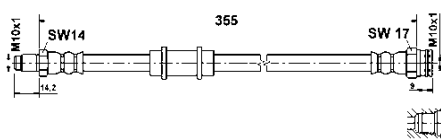
FORD**24.5112-0355.3****330758****Bremsschlauch**

Innengewinde [mm]: M10x1
 Außengewinde [mm]: M10x1
 Länge [mm]: 355
 MAPP-Code vorhanden:
 Schlüsselweite 1 [mm]: 14
 Schlüsselweite 2 [mm]: 17

FIAT

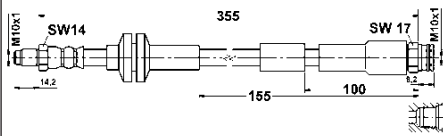
24.5112-0356.3**331129****Bremsschlauch**

Innengewinde [mm]: M10x1

Außengewinde [mm]: M10x1

Länge [mm]: 355

MAPP-Code vorhanden:

Schlüsselweite 1 [mm]: 14

Schlüsselweite 2 [mm]: 17

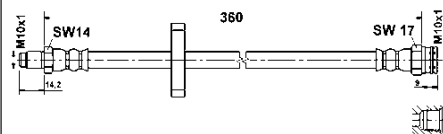
ABARTH, CHRYSLER, FIAT, FORD, LANCIA**24.5112-0361.3****330649****Bremsschlauch**

Länge [mm]: 360

MAPP-Code vorhanden:

Ergänzungsartikel/Ergänzende Info: + Halter

Innengewinde [mm]: M10x1

Außengewinde [mm]: M10x1

Schlüsselweite 1 [mm]: 14

Schlüsselweite 2 [mm]: 17

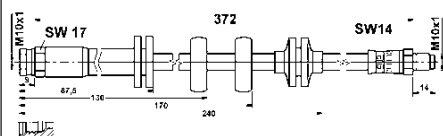
CITROËN, PEUGEOT**24.5112-0370.3****330515****Bremsschlauch**

Innengewinde [mm]: M10x1

Außengewinde [mm]: M10x1

Länge [mm]: 372

MAPP-Code vorhanden:

Schlüsselweite 1 [mm]: 14

Schlüsselweite 2 [mm]: 17

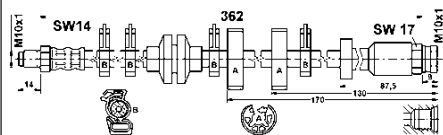
FIAT, LANCIA**24.5112-0376.3****330514****Bremsschlauch**

Innengewinde [mm]: M10x1

Außengewinde [mm]: M10x1

Länge [mm]: 362

MAPP-Code vorhanden:

Schlüsselweite 1 [mm]: 14

Schlüsselweite 2 [mm]: 17

FIAT, LANCIA

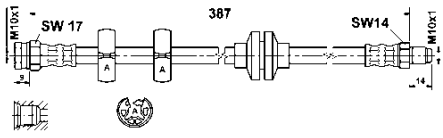
24.5112-0387.3**330519****Bremsschlauch**

Innengewinde [mm]: M10x1

Außengewinde [mm]: M10x1

Länge [mm]: 387

MAPP-Code vorhanden:

Schlüsselweite 1 [mm]: 14

Schlüsselweite 2 [mm]: 17

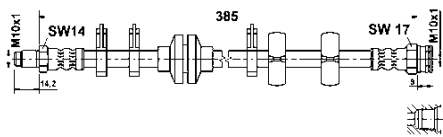
ALFA ROMEO, FIAT**24.5112-0388.3****330518****Bremsschlauch**

Innengewinde [mm]: M10x1

Außengewinde [mm]: M10x1

Länge [mm]: 385

MAPP-Code vorhanden:

Schlüsselweite 1 [mm]: 14

Schlüsselweite 2 [mm]: 17

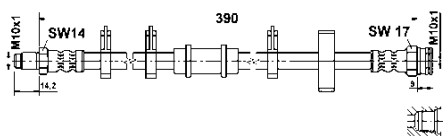
ALFA ROMEO, FIAT**24.5112-0390.3****330517****Bremsschlauch**

Länge [mm]: 390

MAPP-Code vorhanden:

Innengewinde [mm]: M10x1

Außengewinde [mm]: M10x1

Schlüsselweite 1 [mm]: 14

Schlüsselweite 2 [mm]: 17

Ergänzungsartikel/Ergänzende Info 2: mit Klemmhalter

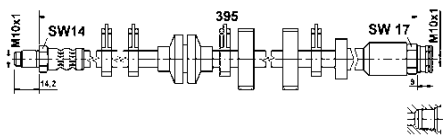
FIAT**24.5112-0395.3****330521****Bremsschlauch**

Innengewinde [mm]: M10x1

Außengewinde [mm]: M10x1

Länge [mm]: 395

MAPP-Code vorhanden:

Schlüsselweite 1 [mm]: 14

Schlüsselweite 2 [mm]: 17

FIAT, LANCIA

24.5112-0396.3

330520

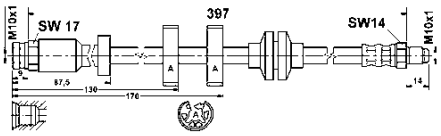
**Bremsschlauch**

Innengewinde [mm]: M10x1

Außengewinde [mm]: M10x1

Länge [mm]: 397

MAPP-Code vorhanden:

Schlüsselweite 1 [mm]: 14

Schlüsselweite 2 [mm]: 17

FIAT, LANCIA

24.5112-0397.3

330666

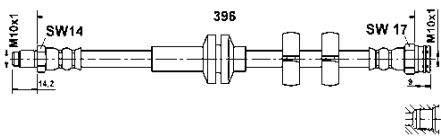
**Bremsschlauch**

Innengewinde [mm]: M10x1

Außengewinde [mm]: M10x1

Länge [mm]: 396

MAPP-Code vorhanden:

Schlüsselweite 1 [mm]: 14

Schlüsselweite 2 [mm]: 17

ALFA ROMEO

24.5112-0402.3

331297

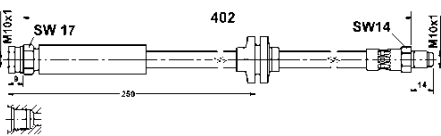
**Bremsschlauch**

Innengewinde [mm]: M10x1

Außengewinde [mm]: M10x1

Länge [mm]: 402

MAPP-Code vorhanden:

Schlüsselweite 1 [mm]: 14

Schlüsselweite 2 [mm]: 17

ALFA ROMEO, CITROËN, FIAT, OPEL, PEUGEOT, VAUXHALL

24.5112-0406.3

331496

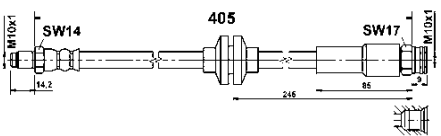
**Bremsschlauch**

Innengewinde [mm]: M10x1

Außengewinde [mm]: M10x1

Länge [mm]: 405

MAPP-Code vorhanden:

Schlüsselweite 1 [mm]: 14

Schlüsselweite 2 [mm]: 17

FIAT, JEEP, OPEL, VAUXHALL

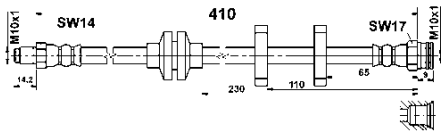
24.5112-0407.3**331459****Bremsschlauch**

Innengewinde [mm]: M10x1

Außengewinde [mm]: M10x1

Länge [mm]: 410

MAPP-Code vorhanden:

Schlüsselweite 1 [mm]: 14

Schlüsselweite 2 [mm]: 17

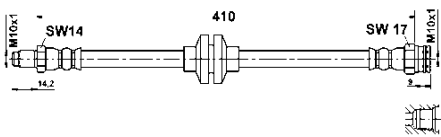
CHRYSLER, FIAT, LANCIA**24.5112-0408.3****330667****Bremsschlauch**

Innengewinde [mm]: M10x1

Außengewinde [mm]: M10x1

Länge [mm]: 410

MAPP-Code vorhanden:

Schlüsselweite 1 [mm]: 14

Schlüsselweite 2 [mm]: 17

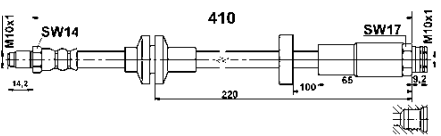
ALFA ROMEO**24.5112-0414.3****331453****Bremsschlauch**

Innengewinde [mm]: M10x1

Außengewinde [mm]: M10x1

Länge [mm]: 410

MAPP-Code vorhanden:

Schlüsselweite 1 [mm]: 14

Schlüsselweite 2 [mm]: 17

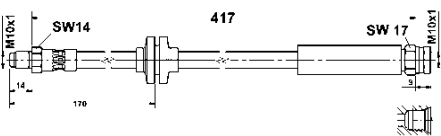
ALFA ROMEO**24.5112-0417.3****331298****Bremsschlauch**

Innengewinde [mm]: M10x1

Außengewinde [mm]: M10x1

Länge [mm]: 417

MAPP-Code vorhanden:

Schlüsselweite 1 [mm]: 14

Schlüsselweite 2 [mm]: 17

CITROËN, FIAT, OPEL, PEUGEOT, VAUXHALL

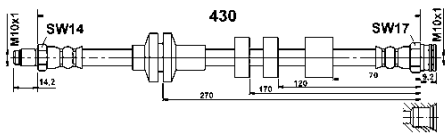
24.5112-0431.3**331502****Bremsschlauch**

Innengewinde [mm]: M10x1

Außengewinde [mm]: M10x1

Länge [mm]: 430

MAPP-Code vorhanden:

Schlüsselweite 1 [mm]: 14

Schlüsselweite 2 [mm]: 17

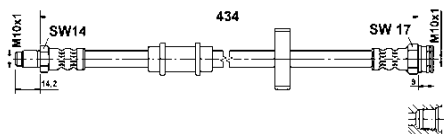
ALFA ROMEO**24.5112-0433.3****330522****Bremsschlauch**

Innengewinde [mm]: M10x1

Außengewinde [mm]: M10x1

Länge [mm]: 434

MAPP-Code vorhanden:

Schlüsselweite 1 [mm]: 14

Schlüsselweite 2 [mm]: 17

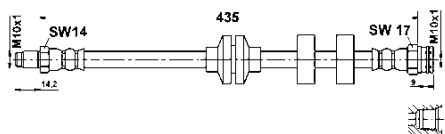
FIAT**24.5112-0437.3****330886****Bremsschlauch**

Innengewinde [mm]: M10x1

Außengewinde [mm]: M10x1

Länge [mm]: 435

MAPP-Code vorhanden:

Schlüsselweite 1 [mm]: 14

Schlüsselweite 2 [mm]: 17

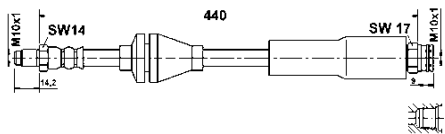
ALFA ROMEO, FIAT**24.5112-0440.3****330887****Bremsschlauch**

Innengewinde [mm]: M10x1

Außengewinde [mm]: M10x1

Länge [mm]: 440

MAPP-Code vorhanden:

Schlüsselweite 1 [mm]: 14

Schlüsselweite 2 [mm]: 17

FIAT

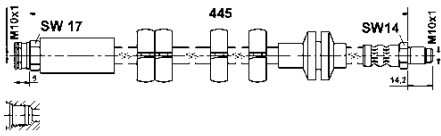
24.5112-0445.3**330564****Bremsschlauch**

Innengewinde [mm]: M10x1
 Außengewinde [mm]: M10x1
 Länge [mm]: 445
 MAPP-Code vorhanden:
 Schlüsselweite 1 [mm]: 14
 Schlüsselweite 2 [mm]: 17

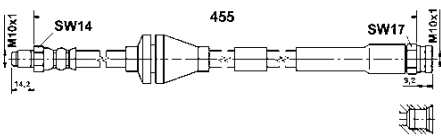
FIAT**24.5112-0454.3****331360****Bremsschlauch**

Innengewinde [mm]: M10x1
 Außengewinde [mm]: M10x1
 Länge [mm]: 454
 MAPP-Code vorhanden:
 Schlüsselweite 1 [mm]: 14
 Schlüsselweite 2 [mm]: 17

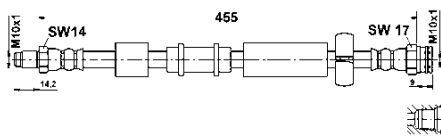
FIAT**24.5112-0456.3****330875****Bremsschlauch**

Innengewinde [mm]: M10x1
 Außengewinde [mm]: M10x1
 Länge [mm]: 455
 MAPP-Code vorhanden:
 Schlüsselweite 1 [mm]: 14
 Schlüsselweite 2 [mm]: 17

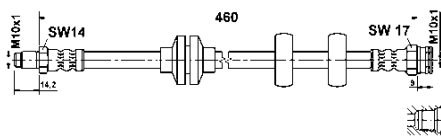
FIAT, LANCIA**24.5112-0460.3****330599****Bremsschlauch**

Innengewinde [mm]: M10x1
 Außengewinde [mm]: M10x1
 Länge [mm]: 460
 MAPP-Code vorhanden:
 Schlüsselweite 1 [mm]: 14
 Schlüsselweite 2 [mm]: 17

FIAT

24.5112-0461.3

330616

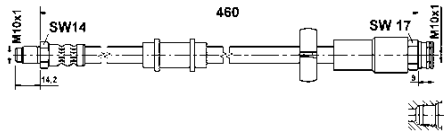
**Bremsschlauch**

Länge [mm]: 460

MAPP-Code vorhanden:

Innengewinde [mm]: M10x1

Außengewinde [mm]: M10x1

Schlüsselweite 1 [mm]: 14

Schlüsselweite 2 [mm]: 17

Ergänzungsartikel/Ergänzende Info 2: mit Klemmhalter

CITROËN, FIAT, PEUGEOT

24.5112-0463.3

331643

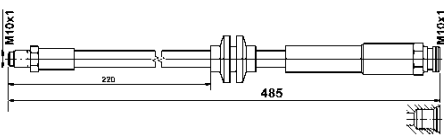
**Bremsschlauch**

Innengewinde [mm]: M10x1

Außengewinde [mm]: M10x1

Länge [mm]: 485

MAPP-Code vorhanden:

Schlüsselweite 1 [mm]: 14

Schlüsselweite 2 [mm]: 17

OPEL, VAUXHALL

24.5112-0465.3

330526

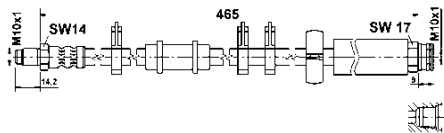
**Bremsschlauch**

Länge [mm]: 465

MAPP-Code vorhanden:

Innengewinde [mm]: M10x1

Außengewinde [mm]: M10x1

Schlüsselweite 1 [mm]: 14

Schlüsselweite 2 [mm]: 17

Ergänzungsartikel/Ergänzende Info 2: mit Klemmhalter

CITROËN, FIAT, PEUGEOT

24.5112-0466.3

330579

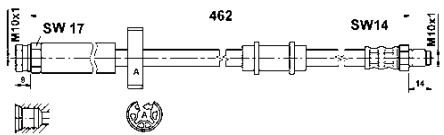
**Bremsschlauch**

Länge [mm]: 462

MAPP-Code vorhanden:

Innengewinde [mm]: M10x1

Außengewinde [mm]: M10x1

Schlüsselweite 1 [mm]: 14

Schlüsselweite 2 [mm]: 17

Ergänzungsartikel/Ergänzende Info 2: ohne Klemmhalter

CITROËN, FIAT, PEUGEOT

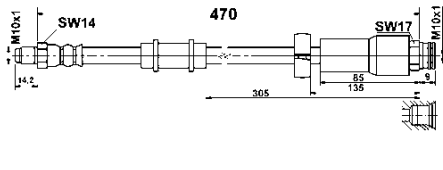
24.5112-0470.3**331460****Bremsschlauch**

Innengewinde [mm]: M10x1
 Außengewinde [mm]: M10x1
 Länge [mm]: 470
 MAPP-Code vorhanden:
 Schlüsselweite 1 [mm]: 14
 Schlüsselweite 2 [mm]: 17

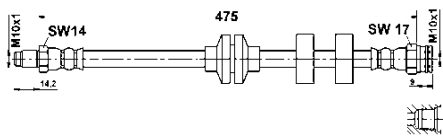
CITROËN, FIAT, PEUGEOT**24.5112-0475.3****330698****Bremsschlauch**

Innengewinde [mm]: M10x1
 Außengewinde [mm]: M10x1
 Länge [mm]: 475
 MAPP-Code vorhanden:
 Schlüsselweite 1 [mm]: 14
 Schlüsselweite 2 [mm]: 17

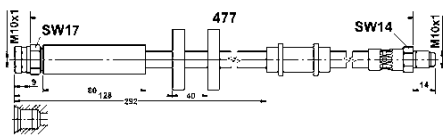
FIAT**24.5112-0477.3****331299****Bremsschlauch**

Innengewinde [mm]: M10x1
 Außengewinde [mm]: M10x1
 Länge [mm]: 477
 MAPP-Code vorhanden:
 Schlüsselweite 1 [mm]: 14
 Schlüsselweite 2 [mm]: 17

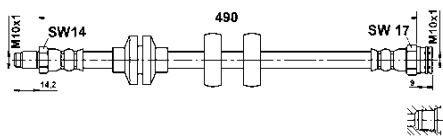
CITROËN, FIAT, PEUGEOT**24.5112-0490.3****330876****Bremsschlauch**

Innengewinde [mm]: M10x1
 Außengewinde [mm]: M10x1
 Länge [mm]: 490
 MAPP-Code vorhanden:
 Schlüsselweite 1 [mm]: 14
 Schlüsselweite 2 [mm]: 17

FIAT

24.5112-0492.3

331217

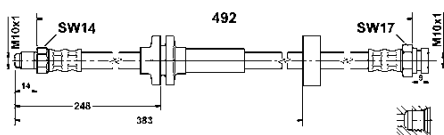
**Bremsschlauch**

Innengewinde [mm]: M10x1

Außengewinde [mm]: M10x1

Länge [mm]: 492

MAPP-Code vorhanden:

Schlüsselweite 1 [mm]: 14

Schlüsselweite 2 [mm]: 17

CITROËN, FIAT, PEUGEOT

24.5113-0170.3

331361

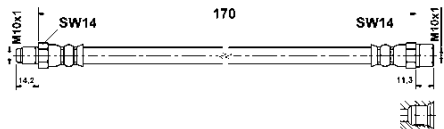
**Bremsschlauch**

Innengewinde [mm]: M10x1

Außengewinde [mm]: M10x1

Länge [mm]: 170

MAPP-Code vorhanden:

Schlüsselweite 1 [mm]: 14

VW

24.5113-0220.3

331318

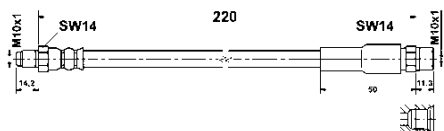
**Bremsschlauch**

Innengewinde [mm]: M10x1

Außengewinde [mm]: M10x1

Länge [mm]: 215

MAPP-Code vorhanden:

Schlüsselweite 1 [mm]: 14

AUDI

24.5113-0275.3

330653

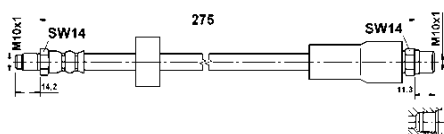
**Bremsschlauch**

Ergänzungsartikel/Ergänzende Info: + Halter

Innengewinde [mm]: M10x1

Außengewinde [mm]: M10x1

Länge [mm]: 275

MAPP-Code vorhanden:

Schlüsselweite 1 [mm]: 14

BMW

24.5113-0283.3

331395

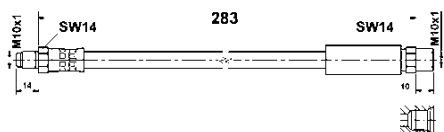
**Bremsschlauch**

Innengewinde [mm]: M10x1

Außengewinde [mm]: M10x1

Länge [mm]: 283

MAPP-Code vorhanden:

Schlüsselweite 1 [mm]: 14

BMW

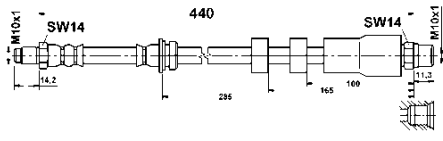
24.5113-0440.3**331239****Bremsschlauch**

Innengewinde [mm]: M10x1

Außengewinde [mm]: M10x1

Länge [mm]: 440

MAPP-Code vorhanden:

Schlüsselweite 1 [mm]: 14

Schlüsselweite 2 [mm]: 17

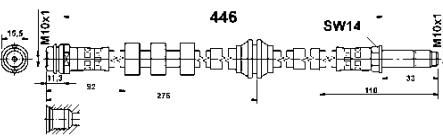
BMW**24.5113-0445.3****331539****Bremsschlauch**

Länge über Alles [mm]: 490

Innengewinde [mm]: M10x1

Außengewinde [mm]: M10x1

Länge [mm]: 446

MAPP-Code vorhanden:

Schlüsselweite 1 [mm]: 17

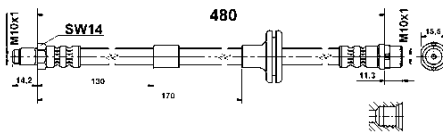
AUDI**24.5113-0483.3****331397****Bremsschlauch**

Innengewinde [mm]: M10x1

Außengewinde [mm]: M10x1

Länge [mm]: 480

MAPP-Code vorhanden:

Schlüsselweite 1 [mm]: 14

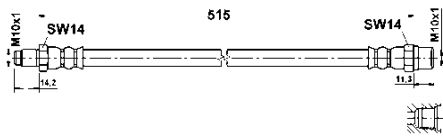
MERCEDES-BENZ**24.5113-0515.3****330668****Bremsschlauch**

Innengewinde [mm]: M10x1

Außengewinde [mm]: M10x1

Länge [mm]: 515

MAPP-Code vorhanden:

Schlüsselweite 1 [mm]: 14

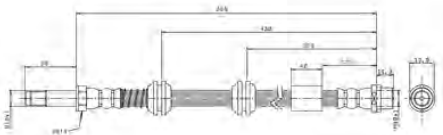
MERCEDES-BENZ**24.5113-0552.3****331773****Bremsschlauch**

Schlüsselweite: 14

Innengewinde [mm]: M10x1

Außengewinde [mm]: M10x1

Länge [mm]: 555

MAPP-Code vorhanden:

VW

24.5117-0195.3

330565

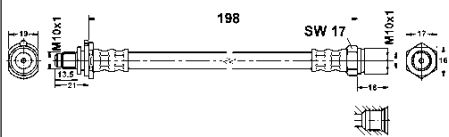
**Bremsschlauch**

Innengewinde [mm]: M10x1

Außengewinde [mm]: M10x1

Länge [mm]: 198

MAPP-Code vorhanden:

Schlüsselweite 1 [mm]: 17

Schlüsselweite 2 [mm]: 19

OPEL, SAAB

24.5117-0205.3

330669

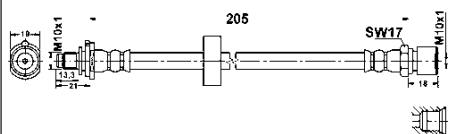
**Bremsschlauch**

Innengewinde [mm]: M10x1

Außengewinde [mm]: M10x1

Länge [mm]: 205

MAPP-Code vorhanden:

Schlüsselweite 1 [mm]: 17

Schlüsselweite 2 [mm]: 19

SAAB

24.5118-0471.3

330528

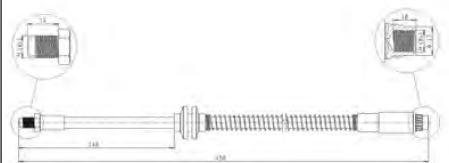
**Bremsschlauch**

Schlüsselweite: 14

Innengewinde [mm]: M10x1

Außengewinde [mm]: M10x1

Länge [mm]: 450

MAPP-Code vorhanden:

CITROËN, FIAT, LANCIA, PEUGEOT

24.5118-0688.3

331419

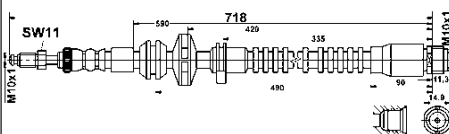
**Bremsschlauch**

Innengewinde [mm]: M10x1

Außengewinde [mm]: M10x1

Länge [mm]: 718

MAPP-Code vorhanden:

Schlüsselweite 1 [mm]: 11

BMW

24.5119-0447.3

330990

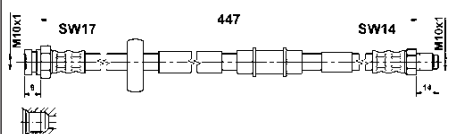
**Bremsschlauch**

Innengewinde [mm]: M10x1

Außengewinde [mm]: M10x1

Länge [mm]: 447

MAPP-Code vorhanden:

Schlüsselweite 1 [mm]: 14

Schlüsselweite 2 [mm]: 17

LANCIA

24.5119-0477.3

330991

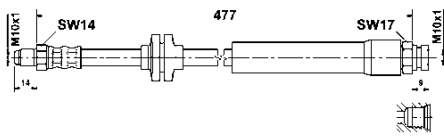
**Bremsschlauch**

Innengewinde [mm]: M10x1

Außengewinde [mm]: M10x1

Länge [mm]: 477

MAPP-Code vorhanden:

Schlüsselweite 1 [mm]: 14

Schlüsselweite 2 [mm]: 17

FIAT

24.5123-0240.3

330759

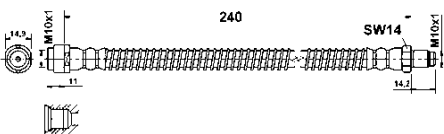
**Bremsschlauch**

Innengewinde [mm]: M10x1

Außengewinde [mm]: M10x1

Länge [mm]: 240

MAPP-Code vorhanden:

Schlüsselweite 1 [mm]: 14

Schlüsselweite 2 [mm]: 15

MERCEDES-BENZ

24.5123-0281.3

330877

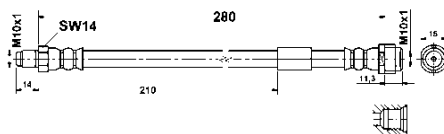
**Bremsschlauch**

Innengewinde [mm]: M10x1

Außengewinde [mm]: M10x1

Länge [mm]: 280

MAPP-Code vorhanden:

MERCEDES-BENZ

24.5123-0295.3

330820

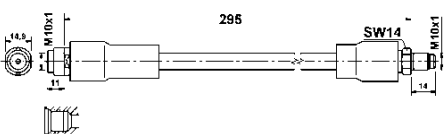
**Bremsschlauch**

Innengewinde [mm]: M10x1

Außengewinde [mm]: M10x1

Länge [mm]: 295

MAPP-Code vorhanden:

Schlüsselweite 1 [mm]: 14

Schlüsselweite 2 [mm]: 15

MERCEDES-BENZ

24.5123-0328.3

330910

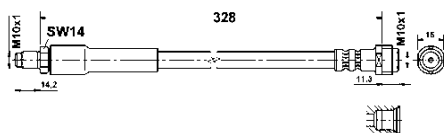
**Bremsschlauch**

Innengewinde [mm]: M10x1

Außengewinde [mm]: M10x1

Länge [mm]: 328

MAPP-Code vorhanden:

Schlüsselweite 1 [mm]: 14

Schlüsselweite 2 [mm]: 15

MERCEDES-BENZ

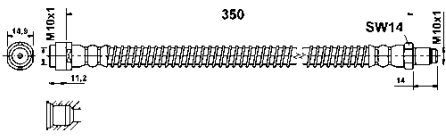
24.5123-0350.3**330963****Bremsschlauch**

Innengewinde [mm]: M10x1

Außengewinde [mm]: M10x1

Länge [mm]: 350

MAPP-Code vorhanden:

Schlüsselweite 1 [mm]: 14

Schlüsselweite 2 [mm]: 15

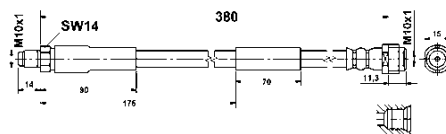
MERCEDES-BENZ**24.5123-0380.3****331256****Bremsschlauch**

Länge [mm]: 380

MAPP-Code vorhanden:

Innengewinde [mm]: M10x1

Außengewinde [mm]: M10x1

Schlüsselweite 1 [mm]: 14

Schlüsselweite 2 [mm]: 15

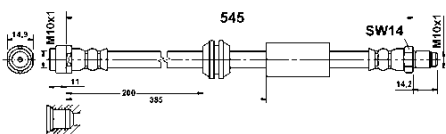
MERCEDES-BENZ**24.5123-0545.3****331240****Bremsschlauch**

Innengewinde [mm]: M10x1

Außengewinde [mm]: M10x1

Länge [mm]: 545

MAPP-Code vorhanden:

Schlüsselweite 1 [mm]: 14

Schlüsselweite 2 [mm]: 15

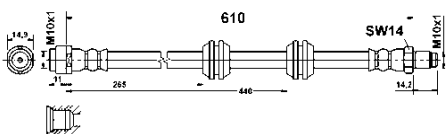
MERCEDES-BENZ**24.5123-0610.3****331241****Bremsschlauch**

Innengewinde [mm]: M10x1

Außengewinde [mm]: M10x1

Länge [mm]: 610

MAPP-Code vorhanden:

Schlüsselweite 1 [mm]: 14

Schlüsselweite 2 [mm]: 15

MERCEDES-BENZ

24.5124-0252.3

331218

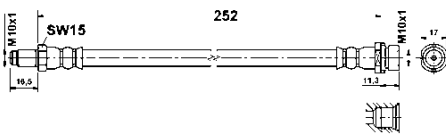
**Bremsschlauch**

Innengewinde [mm]: M10x1

Außengewinde [mm]: M10x1

Länge [mm]: 252

MAPP-Code vorhanden:

Schlüsselweite 1 [mm]: 15

Schlüsselweite 2 [mm]: 17

FORD

24.5124-0410.3

330760

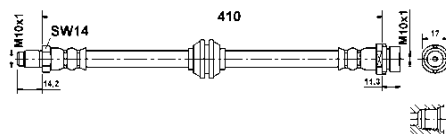
**Bremsschlauch**

Innengewinde [mm]: M10x1

Außengewinde [mm]: M10x1

Länge [mm]: 410

MAPP-Code vorhanden:

Schlüsselweite 1 [mm]: 14

Schlüsselweite 2 [mm]: 17

FORD

24.5124-0411.3

330774

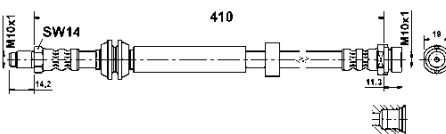
**Bremsschlauch**

Innengewinde [mm]: M10x1

Außengewinde [mm]: M10x1

Länge [mm]: 410

MAPP-Code vorhanden:

Schlüsselweite 1 [mm]: 14

Schlüsselweite 2 [mm]: 19

FORD

24.5124-0420.3

331276

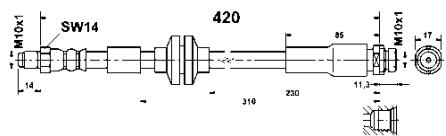
**Bremsschlauch**

Innengewinde [mm]: M10x1

Außengewinde [mm]: M10x1

Länge [mm]: 420

MAPP-Code vorhanden:

Schlüsselweite 1 [mm]: 14

Schlüsselweite 2 [mm]: 17

FORD

24.5125-0230.3 331277

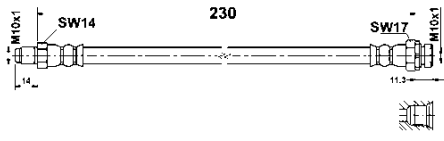

Bremsschlauch

- Innengewinde [mm]: M10x1
- Außengewinde [mm]: M10x1
- Länge [mm]: 230
- MAPP-Code vorhanden:
- Schlüsselweite 1 [mm]: 14
- Schlüsselweite 2 [mm]: 17

BMW

24.5125-0323.3 330911

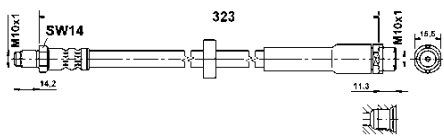

Bremsschlauch

- Innengewinde [mm]: M10x1
- Außengewinde [mm]: M10x1
- Länge [mm]: 323
- MAPP-Code vorhanden:
- Schlüsselweite 1 [mm]: 14
- Schlüsselweite 2 [mm]: 15,5

AUDI

24.5125-0555.3 331348

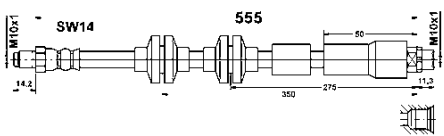

Bremsschlauch

- Innengewinde [mm]: M10x1
- Außengewinde [mm]: M10x1
- Länge [mm]: 555
- MAPP-Code vorhanden:
- Schlüsselweite 1 [mm]: 14
- Schlüsselweite 2 [mm]: 17

BMW

24.5126-0474.3 331017

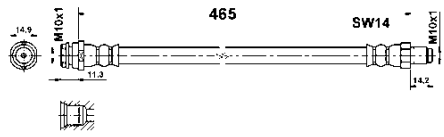

Bremsschlauch

- Innengewinde [mm]: M10x1
- Außengewinde [mm]: M10x1
- Länge [mm]: 465
- MAPP-Code vorhanden:
- Schlüsselweite 1 [mm]: 14

MERCEDES-BENZ

24.5127-0305.3 330578

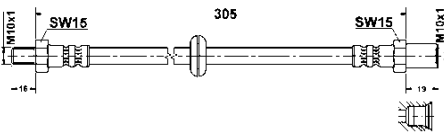

Bremsschlauch

- Innengewinde [mm]: M10x1
- Außengewinde [mm]: M10x1
- Länge [mm]: 305
- MAPP-Code vorhanden:
- Schlüsselweite 1 [mm]: 17

LADA

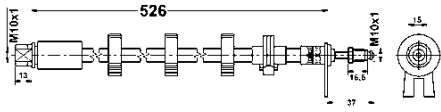

24.5130-0526.3**330584****Bremsschlauch**

Innengewinde [mm]: M10x1

Außengewinde [mm]: M10x1

Länge [mm]: 526

MAPP-Code vorhanden:

Schlüsselweite 1 [mm]: 11

Schlüsselweite 2 [mm]: 15

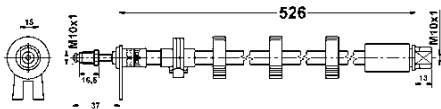
PEUGEOT**24.5130-0527.3****330585****Bremsschlauch**

Innengewinde [mm]: M10x1

Außengewinde [mm]: M10x1

Länge [mm]: 526

MAPP-Code vorhanden:

Schlüsselweite 1 [mm]: 11

Schlüsselweite 2 [mm]: 15

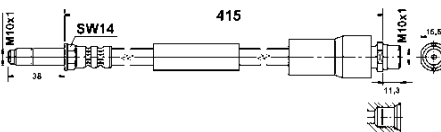
PEUGEOT**24.5131-0415.3****331238****Bremsschlauch**

Innengewinde [mm]: M10x1

Außengewinde [mm]: M10x1

Länge [mm]: 415

MAPP-Code vorhanden:

Schlüsselweite 1 [mm]: 14

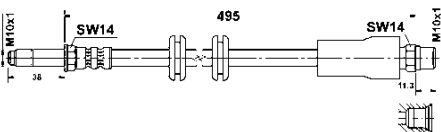
MERCEDES-BENZ, VW**24.5131-0495.3****330677****Bremsschlauch**

Innengewinde [mm]: M10x1

Außengewinde [mm]: M10x1

Länge [mm]: 495

MAPP-Code vorhanden:

Schlüsselweite 1 [mm]: 14

MERCEDES-BENZ

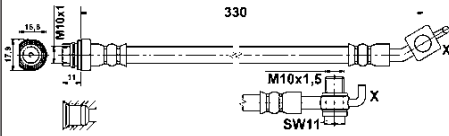
24.5133-0310.3**331197****Bremsschlauch**

Gewindemaß: M10x1,5

Länge [mm]: 330

MAPP-Code vorhanden:

Innengewinde [mm]: M10x1

Schlüsselweite 1 [mm]: 11

Schlüsselweite 2 [mm]: 17

Ergänzungsartikel/Ergänzende Info 2: mit Hohlsschraube

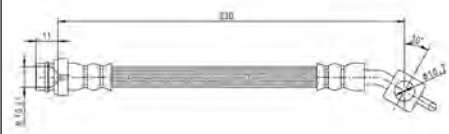
FORD, VOLVO**24.5133-0311.3****331198****Bremsschlauch**

Gewindemaß: M10x1,5

Länge [mm]: 330

MAPP-Code vorhanden:

Innengewinde [mm]: M10x1

Schlüsselweite 1 [mm]: 11

Schlüsselweite 2 [mm]: 17

Ergänzungsartikel/Ergänzende Info 2: mit Hohlsschraube

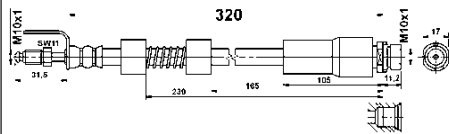
FORD, VOLVO**24.5134-0320.3****331567****Bremsschlauch**

Innengewinde [mm]: M10x1

Außengewinde [mm]: M10x1

Länge [mm]: 320

MAPP-Code vorhanden:

Schlüsselweite 1 [mm]: 11

Schlüsselweite 2 [mm]: 17

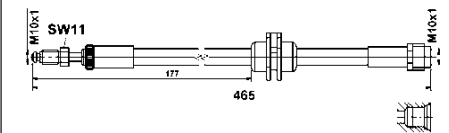
FORD**24.5134-0420.3****331648****Bremsschlauch**

Innengewinde [mm]: M10x1

Außengewinde [mm]: M10x1

Länge [mm]: 465

MAPP-Code vorhanden:

BMW, MINI

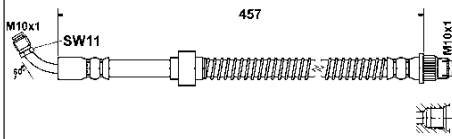
24.5134-0457.3**330752****Bremsschlauch**

Innengewinde [mm]: M10x1
 Außengewinde [mm]: M10x1
 Länge [mm]: 457
 MAPP-Code vorhanden:
 Schlüsselweite 1 [mm]: 11

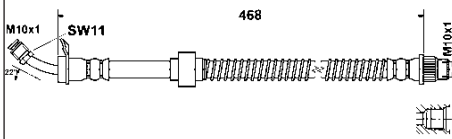
NISSAN, OPEL, RENAULT, VAUXHALL**24.5134-0468.3****330704****Bremsschlauch**

Innengewinde [mm]: M10x1
 Außengewinde [mm]: M10x1
 Länge [mm]: 468
 MAPP-Code vorhanden:
 Schlüsselweite 1 [mm]: 11

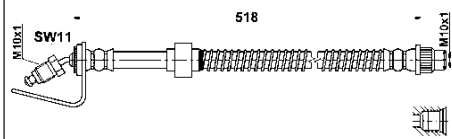
NISSAN, OPEL, RENAULT, VAUXHALL**24.5134-0518.3****330705****Bremsschlauch**

Innengewinde [mm]: M10x1
 Außengewinde [mm]: M10x1
 Länge [mm]: 518
 MAPP-Code vorhanden:
 Schlüsselweite 1 [mm]: 11

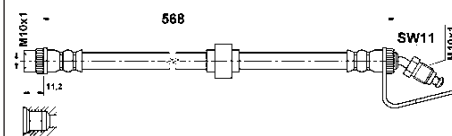
OPEL, RENAULT, VAUXHALL**24.5134-0562.3****330706****Bremsschlauch**

Innengewinde [mm]: M10x1
 Außengewinde [mm]: M10x1
 Länge [mm]: 568
 MAPP-Code vorhanden:
 Schlüsselweite 1 [mm]: 11

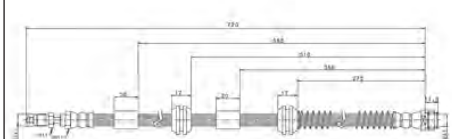
OPEL, RENAULT, VAUXHALL**24.5134-0685.3****331774****Bremsschlauch**

Innengewinde [mm]: M10x1
 Außengewinde [mm]: M10x1
 Länge [mm]: 720
 MAPP-Code vorhanden:
 Schlüsselweite 1 [mm]: 11
 Schlüsselweite 2 [mm]: 14

VW

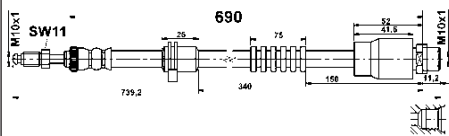
24.5134-0689.3**331558****Bremsschlauch**

Innengewinde [mm]: M10x1
 Außengewinde [mm]: M10x1
 Länge [mm]: 690
 MAPP-Code vorhanden:
 Schlüsselweite 1 [mm]: 11

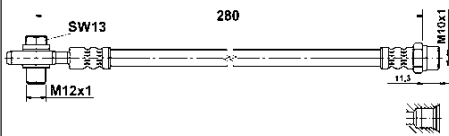
BMW**24.5135-0280.3****330775****Bremsschlauch**

Innengewinde [mm]: M10x1
 Außengewinde [mm]: M12x1
 Länge [mm]: 280
 MAPP-Code vorhanden:
 Schlüsselweite 1 [mm]: 13

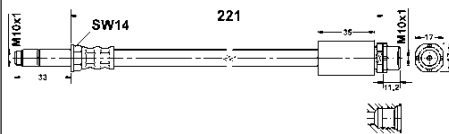
AUDI**24.5137-0221.3****331302****Bremsschlauch**

Innengewinde [mm]: M10x1
 Außengewinde [mm]: M10x1
 Länge [mm]: 221
 MAPP-Code vorhanden:
 Schlüsselweite 1 [mm]: 14
 Schlüsselweite 2 [mm]: 17

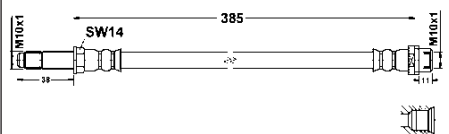
BMW**24.5137-0385.3****331089****Bremsschlauch**

Innengewinde [mm]: M10x1
 Außengewinde [mm]: M10x1
 Länge [mm]: 385
 MAPP-Code vorhanden:
 Schlüsselweite 1 [mm]: 14

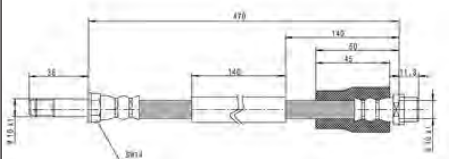
MERCEDES-BENZ, VW**24.5137-0470.3****331090****Bremsschlauch**

Innengewinde [mm]: M10x1
 Außengewinde [mm]: M10x1
 Länge [mm]: 470
 MAPP-Code vorhanden:
 Schlüsselweite 1 [mm]: 14

MERCEDES-BENZ, VW

24.5137-0490.3

330964

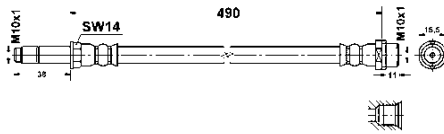
**Bremsschlauch**

Innengewinde [mm]: M10x1

Außengewinde [mm]: M10x1

Länge [mm]: 490

MAPP-Code vorhanden:

Schlüsselweite 1 [mm]: 14

MERCEDES-BENZ

24.5138-0263.3

330885

**Bremsschlauch**

Innengewinde [mm]: M10x1

Außengewinde [mm]: M12x1

Länge [mm]: 263

MAPP-Code vorhanden:

Schlüsselweite 1 [mm]: 13

AUDI, SEAT

24.5140-0194.3

331383

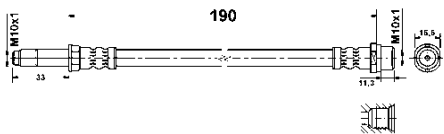
**Bremsschlauch**

Innengewinde [mm]: M10x1

Außengewinde [mm]: M10x1

Länge [mm]: 190

MAPP-Code vorhanden:

Schlüsselweite 1 [mm]: 15

Schlüsselweite 2 [mm]: 17

VW

24.5140-0222.3

331410

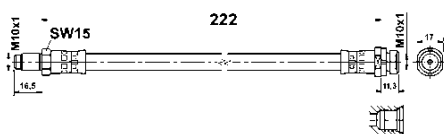
**Bremsschlauch**

Innengewinde [mm]: M10x1

Außengewinde [mm]: M10x1

Länge [mm]: 222

MAPP-Code vorhanden:

Schlüsselweite 1 [mm]: 15

Schlüsselweite 2 [mm]: 17

FORD

24.5140-0240.3

330947

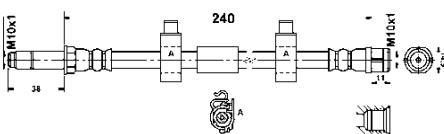
**Bremsschlauch**

Innengewinde [mm]: M10x1

Außengewinde [mm]: M10x1

Länge [mm]: 240

MAPP-Code vorhanden:

Schlüsselweite 1 [mm]: 14

Schlüsselweite 2 [mm]: 15

VW

24.5140-0241.3

330948

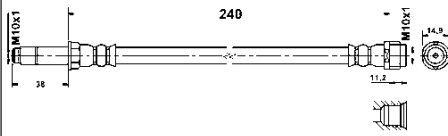
**Bremsschlauch**

Innengewinde [mm]: M10x1

Außengewinde [mm]: M10x1

Länge [mm]: 240

MAPP-Code vorhanden:

Schlüsselweite 1 [mm]: 14

Schlüsselweite 2 [mm]: 15

VW

24.5140-0256.3

331445

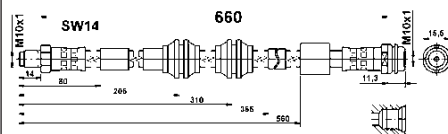
**Bremsschlauch**

Innengewinde [mm]: M10x1

Außengewinde [mm]: M10x1

Länge [mm]: 660

MAPP-Code vorhanden:

Schlüsselweite 1 [mm]: 14

Schlüsselweite 2 [mm]: 15,5

MERCEDES-BENZ

24.5140-0354.3

331542

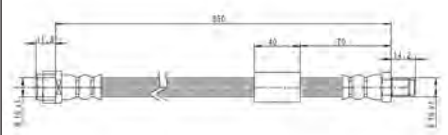
**Bremsschlauch**

Länge über Alles [mm]: 380

Innengewinde [mm]: M10x1

Außengewinde [mm]: M10x1

Länge [mm]: 350

MAPP-Code vorhanden:

Schlüsselweite 1 [mm]: 14

MERCEDES-BENZ

24.5140-0396.3

331372

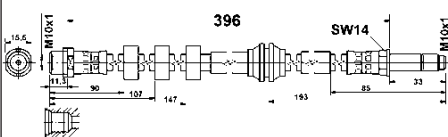
**Bremsschlauch**

Innengewinde [mm]: M10x1

Außengewinde [mm]: M10x1

Länge [mm]: 396

MAPP-Code vorhanden:

Schlüsselweite 1 [mm]: 14

Schlüsselweite 2 [mm]: 15,5

AUDI, PORSCHE

24.5140-0405.3

331576

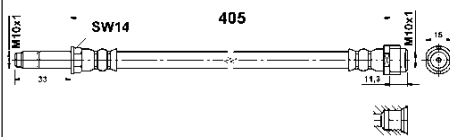
**Bremsschlauch**

Innengewinde [mm]: M10x1

Außengewinde [mm]: M10x1

Länge [mm]: 405

MAPP-Code vorhanden:

Schlüsselweite 1 [mm]: 14

Schlüsselweite 2 [mm]: 15,5

MERCEDES-BENZ

24.5140-0406.3

331480

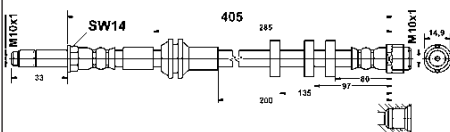
**Bremsschlauch**

Innengewinde [mm]: M10x1

Außengewinde [mm]: M10x1

Länge [mm]: 405

MAPP-Code vorhanden:

Schlüsselweite 1 [mm]: 14

Schlüsselweite 2 [mm]: 15,5

AUDI

24.5140-0420.3

331503

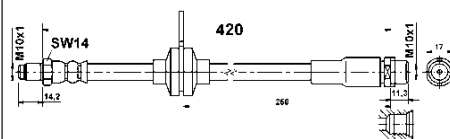
**Bremsschlauch**

Innengewinde [mm]: M10x1

Außengewinde [mm]: M10x1

Länge [mm]: 420

MAPP-Code vorhanden:

Schlüsselweite 1 [mm]: 14

Schlüsselweite 2 [mm]: 17

FORD

24.5140-0421.3

331622

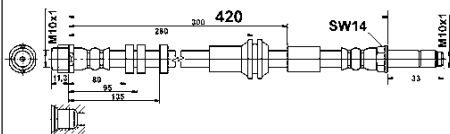
**Bremsschlauch**

Innengewinde [mm]: M10x1

Außengewinde [mm]: M10x1

Länge [mm]: 420

MAPP-Code vorhanden:

Schlüsselweite 1 [mm]: 14

AUDI

24.5140-0425.3

331614

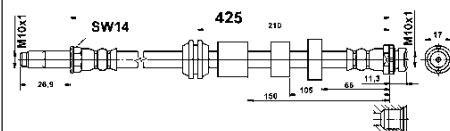
**Bremsschlauch**

Innengewinde [mm]: M10x1

Außengewinde [mm]: M10x1

Länge [mm]: 425

MAPP-Code vorhanden:

Schlüsselweite 1 [mm]: 14

Schlüsselweite 2 [mm]: 17

VOLVO

24.5140-0455.3 331577

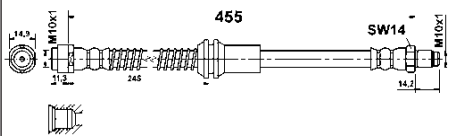

Bremsschlauch

Innengewinde [mm]: M10x1
 Außengewinde [mm]: M10x1
 Länge [mm]: 455
 MAPP-Code vorhanden:
 Schlüsselweite 1 [mm]: 14

MERCEDES-BENZ

24.5140-0493.3 331559

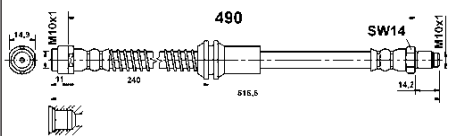

Bremsschlauch

Innengewinde [mm]: M10x1
 Außengewinde [mm]: M10x1
 Länge [mm]: 490
 MAPP-Code vorhanden:
 Schlüsselweite 1 [mm]: 14

MERCEDES-BENZ

24.5140-0495.3 331446

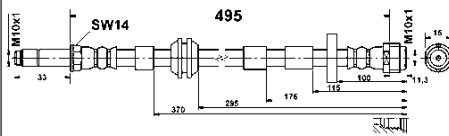

Bremsschlauch

Innengewinde [mm]: M10x1
 Außengewinde [mm]: M10x1
 Länge [mm]: 495
 MAPP-Code vorhanden:
 Schlüsselweite 1 [mm]: 14
 Schlüsselweite 2 [mm]: 15

AUDI

24.5140-0498.3 330912

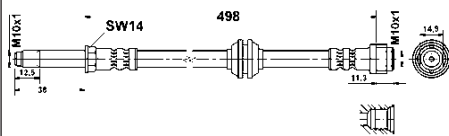

Bremsschlauch

Innengewinde [mm]: M10x1
 Außengewinde [mm]: M10x1
 Länge [mm]: 498
 MAPP-Code vorhanden:
 Schlüsselweite 1 [mm]: 14
 Schlüsselweite 2 [mm]: 15

MERCEDES-BENZ

24.5140-0514.3 331290

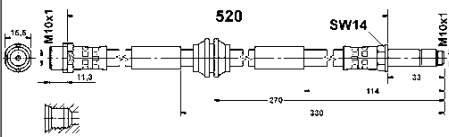

Bremsschlauch

Innengewinde [mm]: M10x1
 Außengewinde [mm]: M10x1
 Länge [mm]: 520
 MAPP-Code vorhanden:
 Schlüsselweite 1 [mm]: 14
 Schlüsselweite 2 [mm]: 15,5

VW

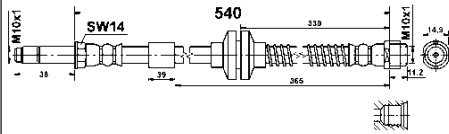

24.5140-0540.3**331563****Bremsschlauch**

Länge [mm]: 540

MAPP-Code vorhanden:

Länge über Alles [mm]: 578

Innengewinde [mm]: M10x1

Außengewinde [mm]: M10x1

Schlüsselweite 1 [mm]: 14

Schlüsselweite 2 [mm]: 15

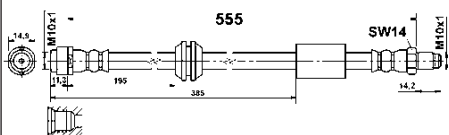
VW**24.5140-0555.3****331578****Bremsschlauch**

Innengewinde [mm]: M10x1

Außengewinde [mm]: M10x1

Länge [mm]: 555

MAPP-Code vorhanden:

Schlüsselweite 1 [mm]: 14

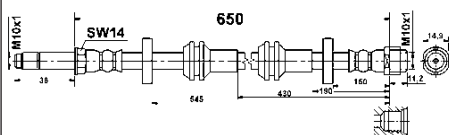
MERCEDES-BENZ**24.5140-0650.3****331500****Bremsschlauch**

Innengewinde [mm]: M10x1

Außengewinde [mm]: M10x1

Länge [mm]: 650

MAPP-Code vorhanden:

Schlüsselweite 1 [mm]: 14

Schlüsselweite 2 [mm]: 15,5

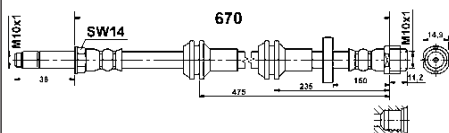
AUDI**24.5140-0670.3****331501****Bremsschlauch**

Innengewinde [mm]: M10x1

Außengewinde [mm]: M10x1

Länge [mm]: 670

MAPP-Code vorhanden:

Schlüsselweite 1 [mm]: 14

Schlüsselweite 2 [mm]: 15,5

AUDI

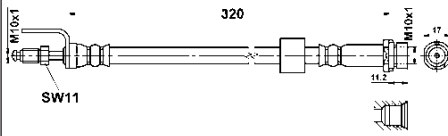
24.5141-0320.3**330949****Bremsschlauch**

Innengewinde [mm]: M10x1

Außengewinde [mm]: M10x1

Länge [mm]: 320

MAPP-Code vorhanden:

Schlüsselweite 1 [mm]: 11

Schlüsselweite 2 [mm]: 17

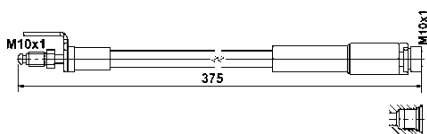
FORD**24.5141-0331.3****331653****Bremsschlauch**

Innengewinde [mm]: M10x1

Außengewinde [mm]: M10x1

Länge [mm]: 375

MAPP-Code vorhanden:

Schlüsselweite 1 [mm]: 11

Schlüsselweite 2 [mm]: 17

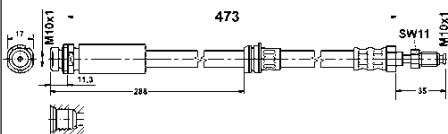
FORD**24.5141-0473.3****331303****Bremsschlauch**

Innengewinde [mm]: M10x1

Außengewinde [mm]: M10x1

Länge [mm]: 473

MAPP-Code vorhanden:

Schlüsselweite 1 [mm]: 11

Schlüsselweite 2 [mm]: 17

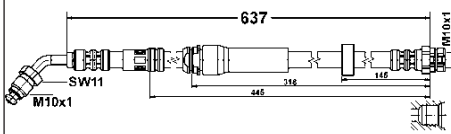
FORD, MAZDA**24.5141-0637.3****331628****Bremsschlauch**

Innengewinde [mm]: M10x1

Außengewinde [mm]: M10x1

Länge [mm]: 637

MAPP-Code vorhanden:

Schlüsselweite 1 [mm]: 11

Schlüsselweite 2 [mm]: 17

AUDI

24.5141-0638.3

331629

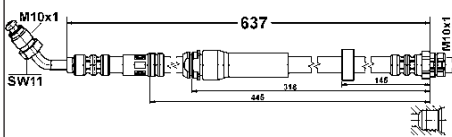
**Bremsschlauch**

Innengewinde [mm]: M10x1

Außengewinde [mm]: M10x1

Länge [mm]: 637

MAPP-Code vorhanden:

Schlüsselweite 1 [mm]: 11

Schlüsselweite 2 [mm]: 17

AUDI

24.5141-0732.3

331664

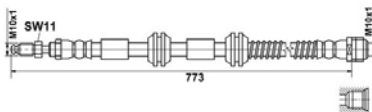
**Bremsschlauch**

Innengewinde [mm]: M10x1

Außengewinde [mm]: M10x1

Länge [mm]: 773

MAPP-Code vorhanden:

Schlüsselweite 1 [mm]: 11

Schlüsselweite 2 [mm]: 14

PORSCHE

24.5142-0290.3

330950

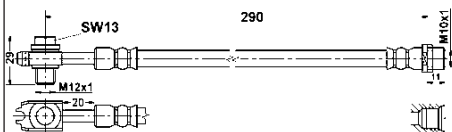
**Bremsschlauch**

Innengewinde [mm]: M10x1

Außengewinde [mm]: M12x1

Länge [mm]: 290

MAPP-Code vorhanden:

Schlüsselweite 1 [mm]: 13

Ergänzungsartikel/Ergänzende Info 2: mit Hohlschraube

VW

24.5143-0257.3

331167

**Bremsschlauch**

Innengewinde [mm]: M10x1

Länge [mm]: 257

MAPP-Code vorhanden:

Schlüsselweite 1 [mm]: 11

Ergänzungsartikel/Ergänzende Info 2: mit Hohlschraube

AUDI, SEAT, VW

24.5143-0264.3

331665

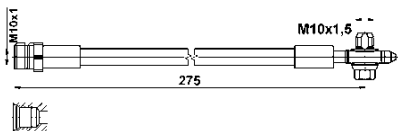
**Bremsschlauch**

Innengewinde [mm]: M10x1

Gewindemaß: M10x1,5

Länge [mm]: 275

MAPP-Code vorhanden:

Ergänzungsartikel/Ergänzende Info 2: mit Hohlschraube

SEAT, SKODA

24.5143-0280.3

331683

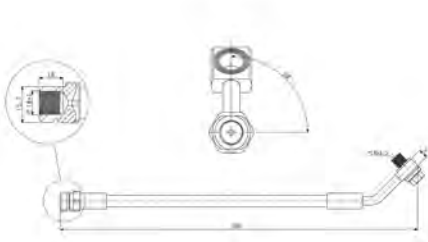
**Bremsschlauch**

Gewindemaß: M10x1,5

Länge [mm]: 300

MAPP-Code vorhanden:

Innengewinde [mm]: M10x1

Flanschlochdurchmesser [mm]: 10

Schlüsselweite 1 [mm]: 11

Schlüsselweite 2 [mm]: 17

Ergänzungsartikel/Ergänzende Info 2: mit Hohlsschraube

AUDI, CUPRA, SEAT, SKODA, VW

24.5143-0343.3

331668

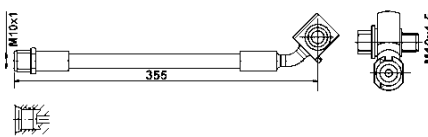
**Bremsschlauch**

Innengewinde [mm]: M10x1

Gewindemaß: M10x1,5

Länge [mm]: 355

MAPP-Code vorhanden:

Ergänzungsartikel/Ergänzende Info 2: mit Hohlsschraube

OPEL, VAUXHALL

24.5143-0344.3

331666

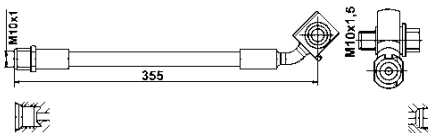
**Bremsschlauch**

Innengewinde [mm]: M10x1

Gewindemaß: M10x1,5

Länge [mm]: 355

MAPP-Code vorhanden:

Ergänzungsartikel/Ergänzende Info 2: mit Hohlsschraube

OPEL, VAUXHALL

24.5143-0439.3

331411

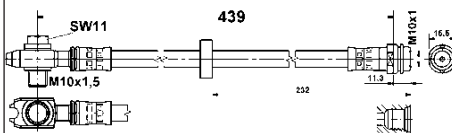
**Bremsschlauch**

Gewindemaß: M10x1

Länge [mm]: 439

MAPP-Code vorhanden:

Innengewinde [mm]: M10x1

Schlüsselweite 1 [mm]: 11

Schlüsselweite 2 [mm]: 15

Ergänzungsartikel/Ergänzende Info 2: mit Hohlsschraube

AUDI, SEAT, SKODA, VW

24.5143-0515.3

331564

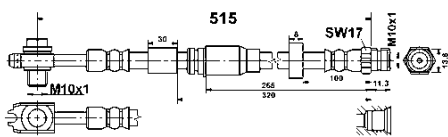
**Bremsschlauch**

Innengewinde [mm]: M10x1

Gewindemaß: M10x1,5

Länge [mm]: 515

MAPP-Code vorhanden:

Schlüsselweite 1 [mm]: 17

Ergänzungsartikel/Ergänzende Info 2: mit Hohlschraube

SEAT, SKODA, VW

24.5143-0531.3

331700

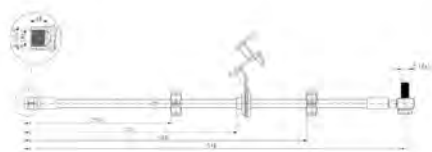
**Bremsschlauch**

Innengewinde [mm]: M10x1

Gewindemaß: M10x1

Länge [mm]: 540

paarige Artikelnummer: 24.5176-0535.3

MAPP-Code vorhanden:

Schlüsselweite 1 [mm]: 15

Ergänzungsartikel/Ergänzende Info 2: mit Hohlschraube

MERCEDES-BENZ

24.5143-0534.3

331490

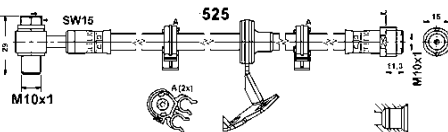
**Bremsschlauch**

Innengewinde [mm]: M10x1

Außengewinde [mm]: M10x1

Länge [mm]: 525

MAPP-Code vorhanden:

Schlüsselweite 1 [mm]: 15

MERCEDES-BENZ

24.5143-0535.3

331491

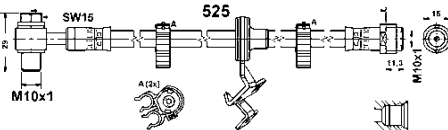
**Bremsschlauch**

Innengewinde [mm]: M10x1

Außengewinde [mm]: M10x1

Länge [mm]: 525

MAPP-Code vorhanden:

Schlüsselweite 1 [mm]: 15

MERCEDES-BENZ

24.5143-0544.3

331420

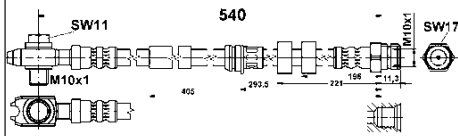
**Bremsschlauch**

Innengewinde [mm]: M10x1

Länge [mm]: 540

MAPP-Code vorhanden:

Schlüsselweite 1 [mm]: 11

Schlüsselweite 2 [mm]: 17

Ergänzungsartikel/Ergänzende Info 2: mit Hohlsschraube

SEAT, SKODA, VW

24.5143-0553.3

331568

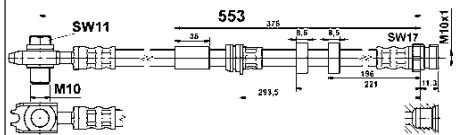
**Bremsschlauch**

Gewindemaß: M10

Länge [mm]: 553

MAPP-Code vorhanden:

Innengewinde [mm]: M10x1

Schlüsselweite 1 [mm]: 11

Schlüsselweite 2 [mm]: 17

Ergänzungsartikel/Ergänzende Info 2: mit Hohlsschraube

AUDI, SEAT, VW

24.5143-0564.3

331433

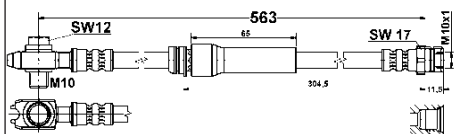
**Bremsschlauch**

Innengewinde [mm]: M10x1

Gewindemaß: M10

Länge [mm]: 563

MAPP-Code vorhanden:

Schlüsselweite 1 [mm]: 12

Ergänzungsartikel/Ergänzende Info 2: mit Hohlsschraube

AUDI, SEAT, SKODA, VW

24.5143-0569.3

331398

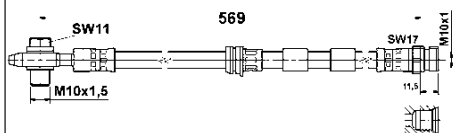
**Bremsschlauch**

Gewindemaß: M10x1,5

Länge [mm]: 569

MAPP-Code vorhanden:

Innengewinde [mm]: M10x1

Schlüsselweite 1 [mm]: 11

Schlüsselweite 2 [mm]: 17

Ergänzungsartikel/Ergänzende Info 2: mit Hohlsschraube

AUDI, SEAT, SKODA, VW

24.5143-0578.3

331168

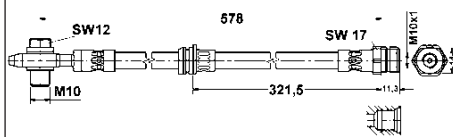
**Bremsschlauch**

Innengewinde [mm]: M10x1

Außengewinde [mm]: M10x1

Länge [mm]: 578

MAPP-Code vorhanden:

Schlüsselweite 1 [mm]: 12

Ergänzungsartikel/Ergänzende Info 2: mit Hohlsschraube

AUDI, VW

24.5143-0584.3

331540

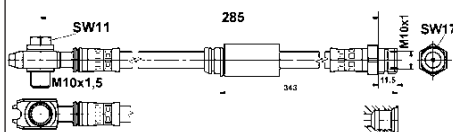
**Bremsschlauch**

Innengewinde [mm]: M10x1

Gewindemaß: M10x1,5

Länge [mm]: 584

MAPP-Code vorhanden:

Schlüsselweite 1 [mm]: 11

Schlüsselweite 2 [mm]: 17

Ergänzungsartikel/Ergänzende Info 2: mit Hohlsschraube

VW

24.5143-0654.3

331669

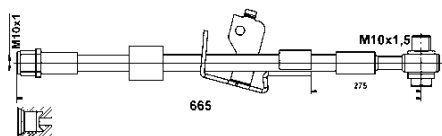
**Bremsschlauch**

Innengewinde [mm]: M10x1

Gewindemaß: M10x1,5

Länge [mm]: 665

MAPP-Code vorhanden:

Ergänzungsartikel/Ergänzende Info 2: mit Hohlsschraube

CHEVROLET, OPEL, VAUXHALL

24.5144-0410.3

331242

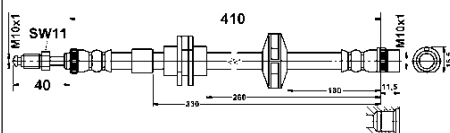
**Bremsschlauch**

Innengewinde [mm]: M10x1

Außengewinde [mm]: M10x1

Länge [mm]: 410

MAPP-Code vorhanden:

Schlüsselweite 1 [mm]: 11

RENAULT

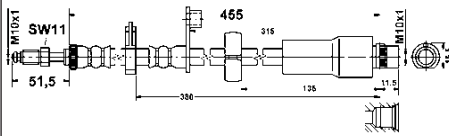
24.5144-0455.3**331201****Bremsschlauch**

Innengewinde [mm]: M10x1

Außengewinde [mm]: M10x1

Länge [mm]: 455

MAPP-Code vorhanden:

Schlüsselweite 1 [mm]: 11

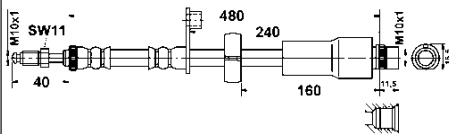
CITROËN, FIAT, PEUGEOT**24.5144-0480.3****330961****Bremsschlauch**

Innengewinde [mm]: M10x1

Außengewinde [mm]: M10x1

Länge [mm]: 480

MAPP-Code vorhanden:

Schlüsselweite 1 [mm]: 11

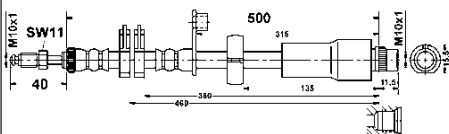
CITROËN, DS, PEUGEOT**24.5144-0500.3****331169****Bremsschlauch**

Innengewinde [mm]: M10x1

Außengewinde [mm]: M10x1

Länge [mm]: 500

MAPP-Code vorhanden:

Schlüsselweite 1 [mm]: 11

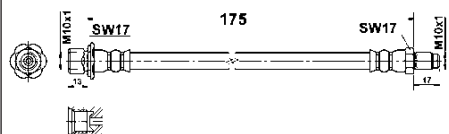
CITROËN, PEUGEOT**24.5145-0176.3****330965****Bremsschlauch**

Innengewinde 2 [mm]: M10x1

Länge [mm]: 175

MAPP-Code vorhanden:

Innengewinde 1 [mm]: M10x1

Schlüsselweite 1 [mm]: 17

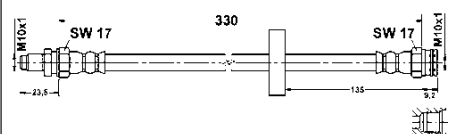
TOYOTA**24.5146-0330.3****330973****Bremsschlauch**

Innengewinde [mm]: M10x1

Außengewinde [mm]: M10x1

Länge [mm]: 330

MAPP-Code vorhanden:

Schlüsselweite 1 [mm]: 17

SMART

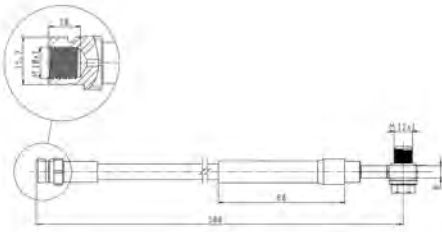
24.5147-0285.3**331701****Bremsschlauch**

Gewindemaß: M12x1

Länge [mm]: 300

MAPP-Code vorhanden:

Innengewinde [mm]: M10x1

Flanschlochdurchmesser [mm]: 12

Schlüsselweite 1 [mm]: 11

Schlüsselweite 2 [mm]: 17

Ergänzungsartikel/Ergänzende Info 2: mit Hohlsschraube

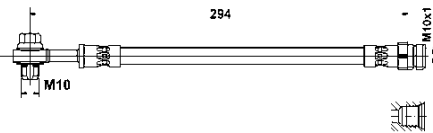
SEAT, SKODA**24.5147-0294.3****331654****Bremsschlauch**

Innengewinde [mm]: M10x1

Gewindemaß: M10x1,5

Länge [mm]: 294

MAPP-Code vorhanden:

Schlüsselweite 1 [mm]: 11

Schlüsselweite 2 [mm]: 15

Ergänzungsartikel/Ergänzende Info 2: mit Hohlsschraube

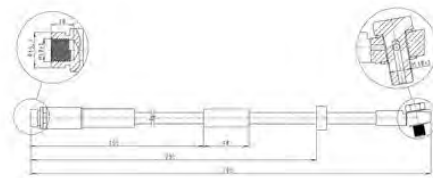
AUDI**24.5147-0368.3****331775****Bremsschlauch**

Schlüsselweite: 15

Innengewinde [mm]: M10x1

Gewindemaß: M10x1

Länge [mm]: 395

MAPP-Code vorhanden:

Ergänzungsartikel/Ergänzende Info 2: mit Hohlsschraube

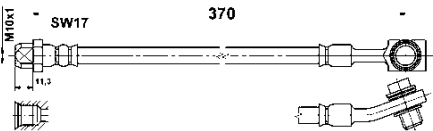
JAGUAR**24.5147-0370.3****331599****Bremsschlauch**

Innengewinde [mm]: M10x1

Länge [mm]: 370

MAPP-Code vorhanden:

Schlüsselweite 1 [mm]: 17

Ergänzungsartikel/Ergänzende Info 2: mit Hohlsschraube

MERCEDES-BENZ

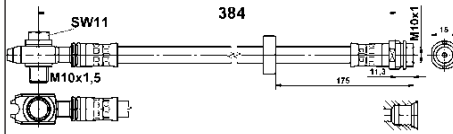
24.5147-0385.3**331427****Bremsschlauch**

Gewindemaß: M10x1,5

Länge [mm]: 384

MAPP-Code vorhanden:

Innengewinde [mm]: M10x1

Schlüsselweite 1 [mm]: 11

Schlüsselweite 2 [mm]: 15

Ergänzungsartikel/Ergänzende Info 2: mit Hohlsschraube

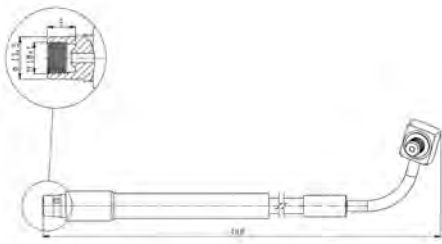
SEAT, VW**24.5147-0465.3****331690****Bremsschlauch**

Innengewinde [mm]: M10x1

Gewindemaß: M10x1,5

Länge [mm]: 480

paarige Artikelnummer: 24.5147-0470.3

MAPP-Code vorhanden:

Schlüsselweite 1 [mm]: 12

Ergänzungsartikel/Ergänzende Info 2: mit Hohlsschraube

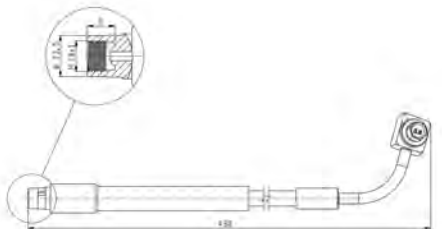
CHEVROLET, OPEL, VAUXHALL**24.5147-0470.3****331691****Bremsschlauch**

Innengewinde [mm]: M10x1

Gewindemaß: M10x1,5

Länge [mm]: 490

paarige Artikelnummer: 24.5147-0465.3

MAPP-Code vorhanden:

Schlüsselweite 1 [mm]: 12

Ergänzungsartikel/Ergänzende Info 2: mit Hohlsschraube

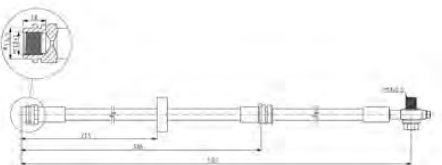
CHEVROLET, OPEL, VAUXHALL**24.5147-0510.3****331776****Bremsschlauch**

Schlüsselweite: 11

Innengewinde [mm]: M10x1

Gewindemaß: M10x1,5

Länge [mm]: 523

MAPP-Code vorhanden:

Ergänzungsartikel/Ergänzende Info 2: mit Hohlsschraube

AUDI

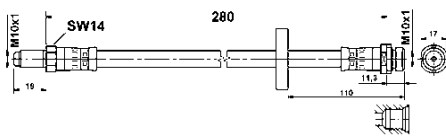
24.5148-0280.3**331428****Bremsschlauch**

Innengewinde [mm]: M10x1
 Außengewinde [mm]: M10x1
 Länge [mm]: 280
 MAPP-Code vorhanden:
 Schlüsselweite 1 [mm]: 14

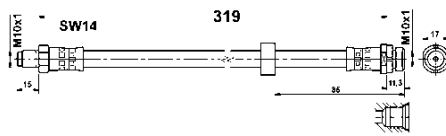
FORD**24.5148-0319.3****331421****Bremsschlauch**

Innengewinde [mm]: M10x1
 Außengewinde [mm]: M10x1
 Länge [mm]: 319
 MAPP-Code vorhanden:
 Schlüsselweite 1 [mm]: 14
 Schlüsselweite 2 [mm]: 17

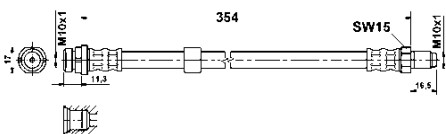
FORD**24.5148-0354.3****330992****Bremsschlauch**

Innengewinde [mm]: M10x1
 Außengewinde [mm]: M10x1
 Länge [mm]: 354
 MAPP-Code vorhanden:
 Schlüsselweite 1 [mm]: 15
 Schlüsselweite 2 [mm]: 17

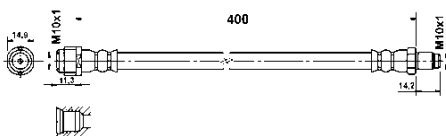
FORD**24.5148-0406.3****331478****Bremsschlauch**

Innengewinde [mm]: M10x1
 Außengewinde [mm]: M10x1
 Länge [mm]: 400
 MAPP-Code vorhanden:
 Schlüsselweite 1 [mm]: 14
 Schlüsselweite 2 [mm]: 15,5

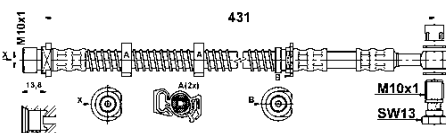
MERCEDES-BENZ**24.5149-0431.3****330993****Bremsschlauch**

Innengewinde [mm]: M10x1
 Gewindemaß: M10x1
 Flanschlochdurchmesser [mm]: 10
 Länge [mm]: 431
 MAPP-Code vorhanden:
 Ergänzungsartikel/Ergänzende Info 2: mit Hohlschraube

LAND ROVER

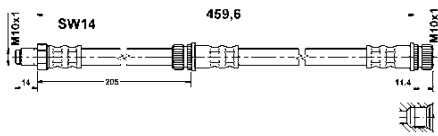
24.5150-0459.3 331018**Bremsschlauch**

Innengewinde [mm]: M10x1
 Außengewinde [mm]: M10x1
 Länge [mm]: 459,6
 MAPP-Code vorhanden:
 Schlüsselweite 1 [mm]: 14

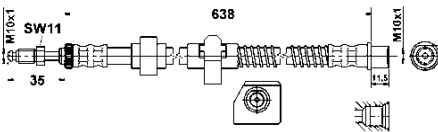
MITSUBISHI, SMART**24.5151-0638.3 331141****Bremsschlauch**

Innengewinde [mm]: M10x1
 Außengewinde [mm]: M10x1
 Länge [mm]: 638
 MAPP-Code vorhanden:
 Schlüsselweite 1 [mm]: 11

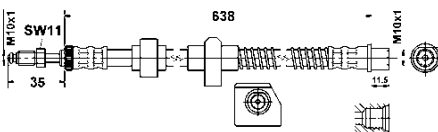
CITROËN, PEUGEOT**24.5151-0639.3 331142****Bremsschlauch**

Innengewinde [mm]: M10x1
 Außengewinde [mm]: M10x1
 Länge [mm]: 638
 MAPP-Code vorhanden:
 Schlüsselweite 1 [mm]: 11

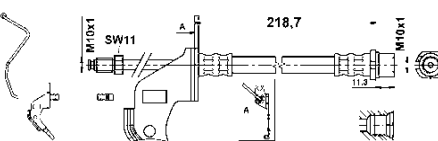
CITROËN, PEUGEOT**24.5152-0218.3 331042****Bremsschlauch**

Ergänzungsartikel/Ergänzende Info: mit Rohrleitung
 Innengewinde [mm]: M10x1
 Außengewinde [mm]: M10x1
 Länge [mm]: 230
 MAPP-Code vorhanden:
 Schlüsselweite 1 [mm]: 11

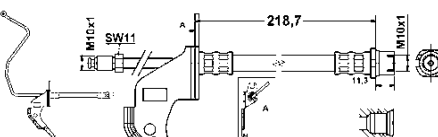
OPEL, VAUXHALL**24.5152-0219.3 331043****Bremsschlauch**

Ergänzungsartikel/Ergänzende Info: mit Rohrleitung
 Innengewinde [mm]: M10x1
 Außengewinde [mm]: M10x1
 Länge [mm]: 230
 MAPP-Code vorhanden:
 Schlüsselweite 1 [mm]: 11

OPEL, VAUXHALL

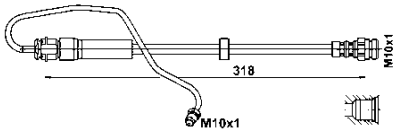
24.5152-0316.3**331656****Bremsschlauch**

Ergänzungsartikel/Ergänzende Info: mit Rohrleitung

Innengewinde [mm]: M10x1

Außengewinde [mm]: M10x1

Länge [mm]: 318

paarige Artikelnummer: 24.5152-0317.3

MAPP-Code vorhanden:

Schlüsselweite 1 [mm]: 11

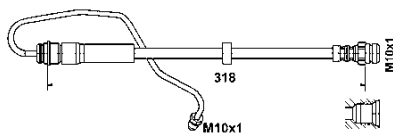
AUDI**24.5152-0317.3****331657****Bremsschlauch**

Ergänzungsartikel/Ergänzende Info: mit Rohrleitung

Innengewinde [mm]: M10x1

Außengewinde [mm]: M10x1

Länge [mm]: 318

paarige Artikelnummer: 24.5152-0316.3

MAPP-Code vorhanden:

Schlüsselweite 1 [mm]: 11

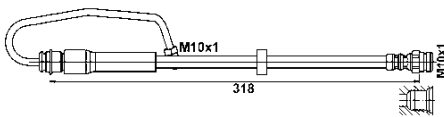
AUDI**24.5152-0318.3****331658****Bremsschlauch**

Ergänzungsartikel/Ergänzende Info: mit Rohrleitung

Innengewinde [mm]: M10x1

Außengewinde [mm]: M10x1

Länge [mm]: 318

paarige Artikelnummer: 24.5152-0319.3

MAPP-Code vorhanden:

Schlüsselweite 1 [mm]: 11

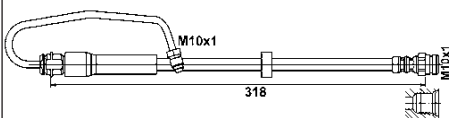
AUDI**24.5152-0319.3****331659****Bremsschlauch**

Ergänzungsartikel/Ergänzende Info: mit Rohrleitung

Innengewinde [mm]: M10x1

Außengewinde [mm]: M10x1

Länge [mm]: 318

paarige Artikelnummer: 24.5152-0318.3

MAPP-Code vorhanden:

Schlüsselweite 1 [mm]: 11

AUDI

24.5153-0380.3

331044

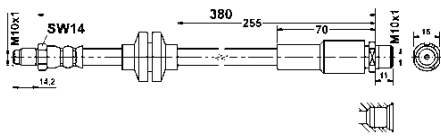
**Bremsschlauch**

Innengewinde [mm]: M10x1

Außengewinde [mm]: M10x1

Länge [mm]: 380

MAPP-Code vorhanden:

Schlüsselweite 1 [mm]: 14

FIAT

24.5154-0190.3

331056

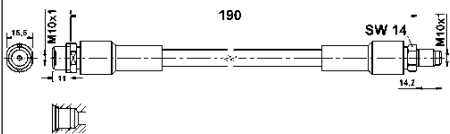
**Bremsschlauch**

Innengewinde [mm]: M10x1

Außengewinde [mm]: M10x1

Länge [mm]: 190

MAPP-Code vorhanden:

Schlüsselweite 1 [mm]: 14

AUDI

24.5155-0445.3

331057

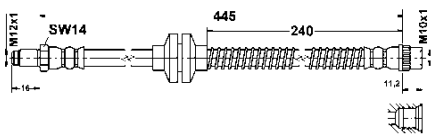
**Bremsschlauch**

Innengewinde [mm]: M10x1

Außengewinde [mm]: M12x1

Länge [mm]: 445

MAPP-Code vorhanden:

Schlüsselweite 1 [mm]: 14

RENAULT

24.5157-0218.3

331095

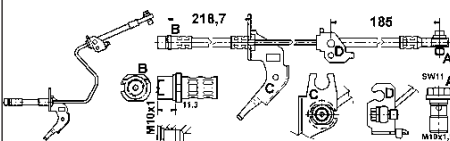
**Bremsschlauch**

Gewindemaß: M10x1

Länge [mm]: 219

MAPP-Code vorhanden:

Ergänzungsartikel/Ergänzende Info: mit Rohrleitung

Innengewinde [mm]: M10x1

Ergänzungsartikel/Ergänzende Info 2: mit Hohlchraube

Länge 2 [mm]: 185

OPEL, VAUXHALL

24.5157-0219.3

331096

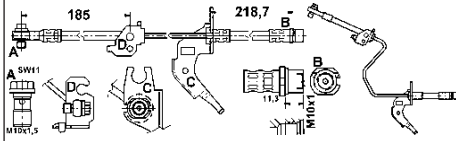
**Bremsschlauch**

Gewindemaß: M10x1

Länge [mm]: 219

MAPP-Code vorhanden:

Ergänzungsartikel/Ergänzende Info: mit Rohrleitung

Innengewinde [mm]: M10x1

Ergänzungsartikel/Ergänzende Info 2: mit Hohlschraube

Länge 2 [mm]: 185

OPEL, VAUXHALL

24.5157-0272.3

331304

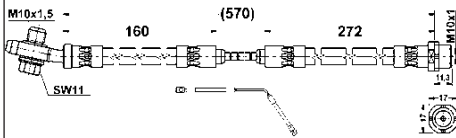
**Bremsschlauch**

MAPP-Code vorhanden:

Ergänzungsartikel/Ergänzende Info: mit Rohrleitung

Länge über Alles [mm]: 570

Innengewinde [mm]: M10x1

Außengewinde [mm]: M10x1,5

Schlüsselweite 1 [mm]: 11

Schlüsselweite 2 [mm]: 17

Ergänzungsartikel/Ergänzende Info 2: mit Hohlschraube

Länge 1 [mm]: 272

Länge 2 [mm]: 160

BMW

24.5157-0273.3

331305

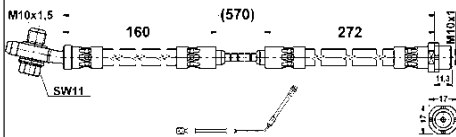
**Bremsschlauch**

MAPP-Code vorhanden:

Ergänzungsartikel/Ergänzende Info: mit Rohrleitung

Länge über Alles [mm]: 570

Innengewinde [mm]: M10x1

Außengewinde [mm]: M10x1,5

Schlüsselweite 1 [mm]: 11

Schlüsselweite 2 [mm]: 17

Ergänzungsartikel/Ergänzende Info 2: mit Hohlschraube

Länge 1 [mm]: 272

Länge 2 [mm]: 160

BMW

24.5158-0164.3

331152

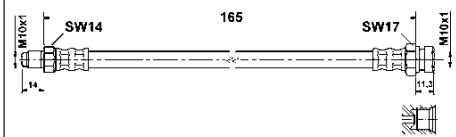
**Bremsschlauch**

Innengewinde [mm]: M10x1

Außengewinde [mm]: M10x1

Länge [mm]: 165

MAPP-Code vorhanden:

Schlüsselweite 1 [mm]: 14

Schlüsselweite 2 [mm]: 17

MITSUBISHI

24.5159-0195.3

331153

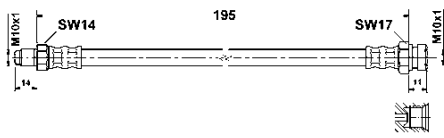
**Bremsschlauch**

Innengewinde [mm]: M10x1

Außengewinde [mm]: M10x1

Länge [mm]: 195

MAPP-Code vorhanden:

Schlüsselweite 1 [mm]: 14

Schlüsselweite 2 [mm]: 17

MITSUBISHI

24.5160-0215.3

331154

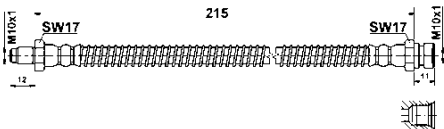
**Bremsschlauch**

Innengewinde [mm]: M10x1

Außengewinde [mm]: M10x1

Länge [mm]: 215

MAPP-Code vorhanden:

Schlüsselweite 1 [mm]: 17

MITSUBISHI

24.5161-0313.3

331219

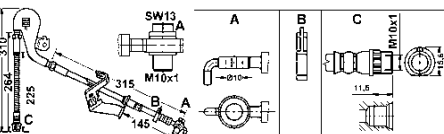
**Bremsschlauch**

Ergänzungsartikel/Ergänzende Info: mit Rohrleitung

Gewindemaß: M10x1

Länge [mm]: 310

MAPP-Code vorhanden:

Ergänzungsartikel/Ergänzende Info 2: mit Hohlsschraube

Länge 2 [mm]: 275

CITROËN, PEUGEOT

24.5161-0314.3

331220

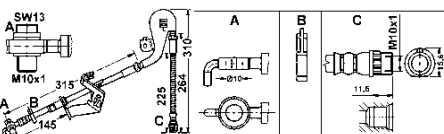
**Bremsschlauch**

Ergänzungsartikel/Ergänzende Info: mit Rohrleitung

Gewindemaß: M10x1

Länge [mm]: 310

MAPP-Code vorhanden:

Ergänzungsartikel/Ergänzende Info 2: mit Hohlsschraube

Länge 2 [mm]: 275

CITROËN, PEUGEOT

24.5161-0315.3

331186

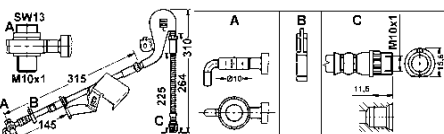
**Bremsschlauch**

Ergänzungsartikel/Ergänzende Info: mit Rohrleitung

Gewindemaß: M10x1

Länge [mm]: 310

MAPP-Code vorhanden:

Ergänzungsartikel/Ergänzende Info 2: mit Hohlsschraube

Länge 2 [mm]: 275

CITROËN, PEUGEOT

24.5161-0316.3

331187

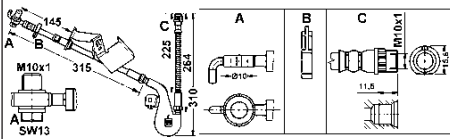
**Bremsschlauch**

Ergänzungsartikel/Ergänzende Info: mit Rohrleitung

Gewindemaß: M10x1

Länge [mm]: 310

MAPP-Code vorhanden:

Ergänzungsartikel/Ergänzende Info 2: mit Hohlsschraube

Länge 2 [mm]: 275

CITROËN, PEUGEOT

24.5161-0450.3

331570

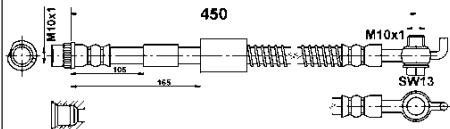
**Bremsschlauch**

Gewindemaß: M10x1

Länge [mm]: 450

MAPP-Code vorhanden:

Ergänzungsartikel/Ergänzende Info 2: mit Hohlsschraube

CITROËN, DS, PEUGEOT

24.5161-0451.3

331571

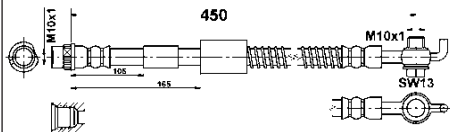
**Bremsschlauch**

Gewindemaß: M10x1

Länge [mm]: 450

MAPP-Code vorhanden:

Ergänzungsartikel/Ergänzende Info 2: mit Hohlsschraube

CITROËN, DS, PEUGEOT

24.5161-0775.3

331412

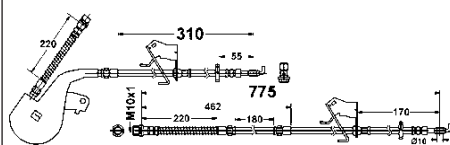
**Bremsschlauch**

Gewindemaß: M10x1

Länge [mm]: 775

MAPP-Code vorhanden:

Ergänzungsartikel/Ergänzende Info 2: mit Hohlsschraube

Länge 1 [mm]: 310

Länge 2 [mm]: 220

CITROËN, PEUGEOT

24.5161-0776.3

331413

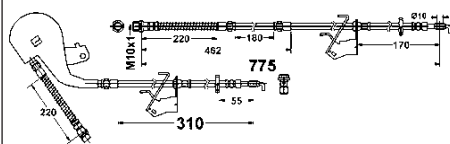
**Bremsschlauch**

Gewindemaß: M10x1

Länge [mm]: 775

MAPP-Code vorhanden:

Ergänzungsartikel/Ergänzende Info 2: mit Hohlsschraube

Länge 1 [mm]: 310

Länge 2 [mm]: 220

CITROËN, PEUGEOT

24.5162-0375.3 331203

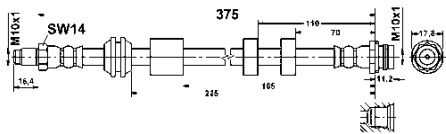

Bremsschlauch

Innengewinde [mm]: M10x1
 Außengewinde [mm]: M10x1
 Länge [mm]: 375
 MAPP-Code vorhanden:
 Schlüsselweite 1 [mm]: 14

VOLVO

24.5162-0390.3 331199

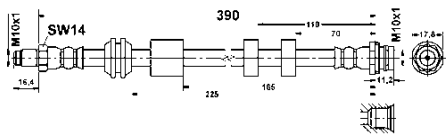

Bremsschlauch

Innengewinde [mm]: M10x1
 Außengewinde [mm]: M10x1
 Länge [mm]: 390
 MAPP-Code vorhanden:
 Schlüsselweite 1 [mm]: 14

FORD, VOLVO

24.5162-0405.3 331194

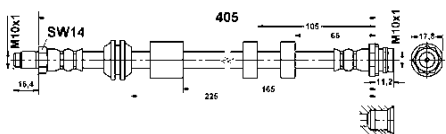

Bremsschlauch

Innengewinde [mm]: M10x1
 Außengewinde [mm]: M10x1
 Länge [mm]: 405
 MAPP-Code vorhanden:
 Schlüsselweite 1 [mm]: 14

VOLVO

24.5163-0155.3 331204

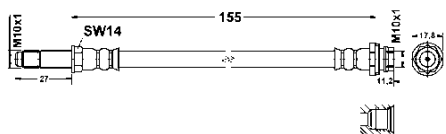

Bremsschlauch

Innengewinde [mm]: M10x1
 Außengewinde [mm]: M10x1
 Länge [mm]: 155
 MAPP-Code vorhanden:
 Schlüsselweite 1 [mm]: 14

FORD

24.5164-0315.3 331209

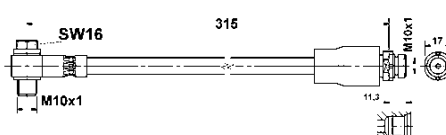

Bremsschlauch

Innengewinde [mm]: M10x1
 Gewindemaß: M10x1
 Länge [mm]: 315
 MAPP-Code vorhanden:
 Schlüsselweite 1 [mm]: 16
 Ergänzungsartikel/Ergänzende Info 2: mit Hohlsschraube

FORD

24.5164-0316.3

331210

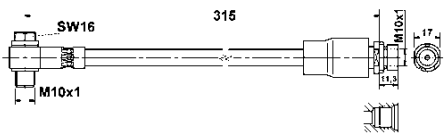
**Bremsschlauch**

Innengewinde [mm]: M10x1

Gewindemaß: M10x1

Länge [mm]: 315

MAPP-Code vorhanden:

Schlüsselweite 1 [mm]: 16

Ergänzungsartikel/Ergänzende Info 2: mit Hohlsschraube

FORD

24.5164-0317.3

331211

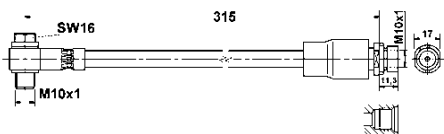
**Bremsschlauch**

Innengewinde [mm]: M10x1

Gewindemaß: M10x1

Länge [mm]: 315

MAPP-Code vorhanden:

Schlüsselweite 1 [mm]: 16

Ergänzungsartikel/Ergänzende Info 2: mit Hohlsschraube

FORD

24.5165-0450.3

331259

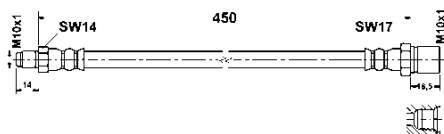
**Bremsschlauch**

Innengewinde [mm]: M10x1

Außengewinde [mm]: M10x1

Länge [mm]: 450

MAPP-Code vorhanden:

Schlüsselweite 1 [mm]: 14

Schlüsselweite 2 [mm]: 17

MERCEDES-BENZ

24.5166-0325.3

331293

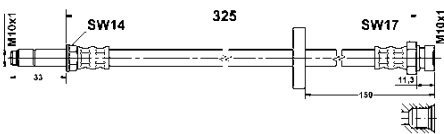
**Bremsschlauch**

Innengewinde [mm]: M10x1

Außengewinde [mm]: M10x1

Länge [mm]: 325

MAPP-Code vorhanden:

Schlüsselweite 1 [mm]: 14

Schlüsselweite 2 [mm]: 17

SKODA, VW

24.5166-0454.3

331306

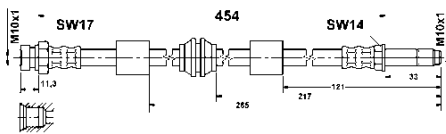
**Bremsschlauch**

Innengewinde [mm]: M10x1

Außengewinde [mm]: M10x1

Länge [mm]: 454

MAPP-Code vorhanden:

Schlüsselweite 1 [mm]: 15,5

Schlüsselweite 2 [mm]: 17

FORD, SEAT, VW

24.5167-0420.3

331278

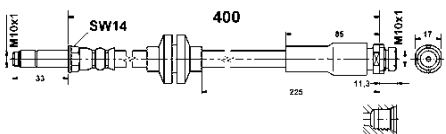
**Bremsschlauch**

Innengewinde [mm]: M10x1

Außengewinde [mm]: M10x1

Länge [mm]: 400

MAPP-Code vorhanden:

Schlüsselweite 1 [mm]: 14

Schlüsselweite 2 [mm]: 17

FORD

24.5169-0276.3

331560

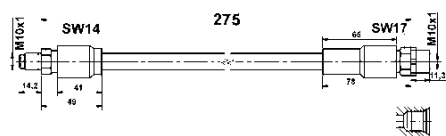
**Bremsschlauch**

Innengewinde [mm]: M10x1

Außengewinde [mm]: M10x1

Länge [mm]: 275

MAPP-Code vorhanden:

Schlüsselweite 1 [mm]: 14

Schlüsselweite 2 [mm]: 17

BMW

24.5169-0355.3

331307

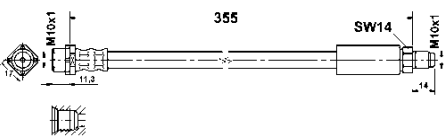
**Bremsschlauch**

Innengewinde [mm]: M10x1

Außengewinde [mm]: M10x1

Länge [mm]: 355

MAPP-Code vorhanden:

Schlüsselweite 1 [mm]: 14

Schlüsselweite 2 [mm]: 17

BMW

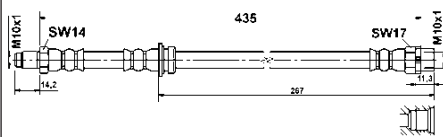
24.5169-0439.3**331553****Bremsschlauch**

Innengewinde [mm]: M10x1
 Außengewinde [mm]: M10x1
 Länge [mm]: 435
 MAPP-Code vorhanden:
 Schlüsselweite 1 [mm]: 14
 Schlüsselweite 2 [mm]: 17

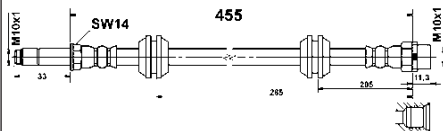
BMW**24.5169-0455.3****331591****Bremsschlauch**

Innengewinde [mm]: M10x1
 Außengewinde [mm]: M10x1
 Länge [mm]: 455
 MAPP-Code vorhanden:
 Schlüsselweite 1 [mm]: 14

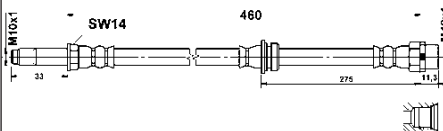
BMW, MINI**24.5169-0458.3****331429****Bremsschlauch**

Innengewinde [mm]: M10x1
 Außengewinde [mm]: M10x1
 Länge [mm]: 460
 MAPP-Code vorhanden:
 Schlüsselweite 1 [mm]: 14
 Schlüsselweite 2 [mm]: 17

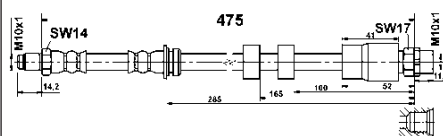
BMW**24.5169-0475.3****331497****Bremsschlauch**

Innengewinde [mm]: M10x1
 Außengewinde [mm]: M10x1
 Länge [mm]: 475
 MAPP-Code vorhanden:
 Schlüsselweite 1 [mm]: 14
 Schlüsselweite 2 [mm]: 17

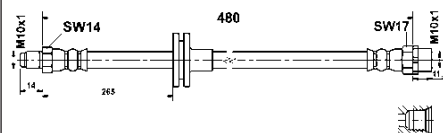
BMW**24.5169-0480.3****331508****Bremsschlauch**

Innengewinde [mm]: M10x1
 Außengewinde [mm]: M10x1
 Länge [mm]: 480
 MAPP-Code vorhanden:
 Schlüsselweite 1 [mm]: 14
 Schlüsselweite 2 [mm]: 17

BMW

24.5169-0555.3 331509

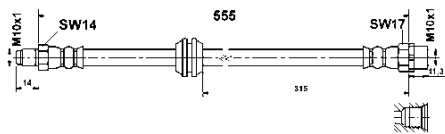

Bremsschlauch

- Innengewinde [mm]: M10x1
- Außengewinde [mm]: M10x1
- Länge [mm]: 555
- MAPP-Code vorhanden:
- Schlüsselweite 1 [mm]: 14
- Schlüsselweite 2 [mm]: 17

BMW

24.5169-0556.3 331510

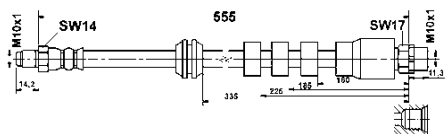

Bremsschlauch

- Innengewinde [mm]: M10x1
- Außengewinde [mm]: M10x1
- Länge [mm]: 555
- MAPP-Code vorhanden:
- Schlüsselweite 1 [mm]: 14
- Schlüsselweite 2 [mm]: 17

BMW

24.5169-0590.3 331422

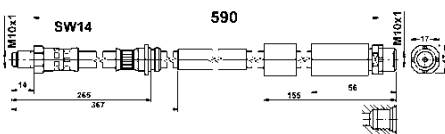

Bremsschlauch

- Innengewinde [mm]: M10x1
- Außengewinde [mm]: M10x1
- Länge [mm]: 350
- MAPP-Code vorhanden:
- Schlüsselweite 1 [mm]: 14
- Schlüsselweite 2 [mm]: 17

BMW

24.5170-0161.3 331308

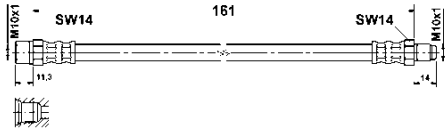

Bremsschlauch

- Innengewinde [mm]: M10x1
- Außengewinde [mm]: M10x1
- Länge [mm]: 161
- MAPP-Code vorhanden:
- Schlüsselweite 1 [mm]: 14

AUDI, SEAT, VW

24.5170-0201.3 331450

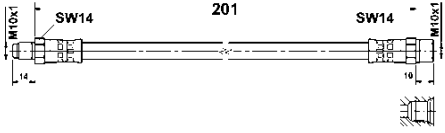

Bremsschlauch

- Innengewinde [mm]: M10x1
- Außengewinde [mm]: M10x1
- Länge [mm]: 201
- MAPP-Code vorhanden:
- Schlüsselweite 1 [mm]: 14

BMW



24.5170-0285.3

331554

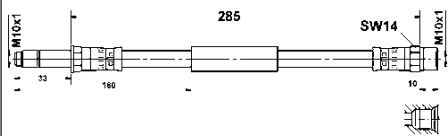
**Bremsschlauch**

Innengewinde [mm]: M10x1

Außengewinde [mm]: M10x1

Länge [mm]: 285

MAPP-Code vorhanden:

Schlüsselweite 1 [mm]: 14

BMW

24.5170-0361.3

331310

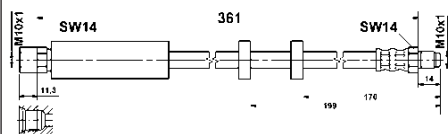
**Bremsschlauch**

Innengewinde [mm]: M10x1

Außengewinde [mm]: M10x1

Länge [mm]: 361

MAPP-Code vorhanden:

Schlüsselweite 1 [mm]: 14

VOLVO

24.5172-0305.3

331312

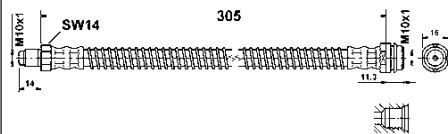
**Bremsschlauch**

Innengewinde [mm]: M10x1

Außengewinde [mm]: M10x1

Länge [mm]: 305

MAPP-Code vorhanden:

Schlüsselweite 1 [mm]: 14

Schlüsselweite 2 [mm]: 15

MERCEDES-BENZ

24.5173-0435.3

331363

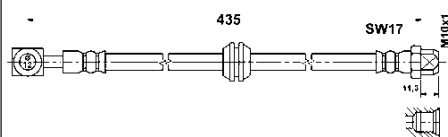
**Bremsschlauch**

Innengewinde [mm]: M10x1

Flanschlochdurchmesser [mm]: 10

Länge [mm]: 435

MAPP-Code vorhanden:

Schlüsselweite 1 [mm]: 17

Ergänzungsartikel/Ergänzende Info 2: ohne Hohlschraube

MINI

24.5173-0570.3

331364

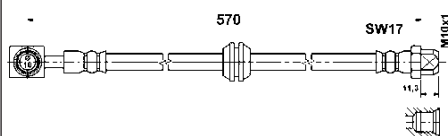
**Bremsschlauch**

Innengewinde [mm]: M10x1

Flanschlochdurchmesser [mm]: 10

Länge [mm]: 570

MAPP-Code vorhanden:

Schlüsselweite 1 [mm]: 17

Ergänzungsartikel/Ergänzende Info 2: ohne Hohlschraube

MINI

24.5174-0526.3

331365

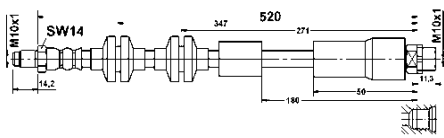
**Bremsschlauch**

Innengewinde [mm]: M10x1

Außengewinde [mm]: M10x1

Länge [mm]: 520

MAPP-Code vorhanden:

Schlüsselweite 1 [mm]: 17

BMW

24.5175-0527.3

331390

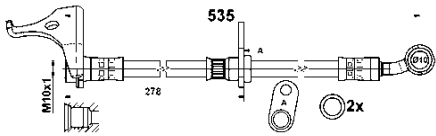
**Bremsschlauch**

Innengewinde [mm]: M10x1

Gewindemaß: M10x1

Flanschlochdurchmesser [mm]: 10

Länge [mm]: 535

MAPP-Code vorhanden:

Ergänzungsartikel/Ergänzende Info 2: ohne Hohlschraube

HONDA

24.5176-0233.3

331632

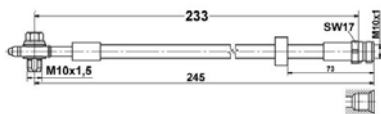
**Bremsschlauch**

Innengewinde [mm]: M10x1

Gewindemaß: M10x1,5

Flanschlochdurchmesser [mm]: 10

Länge [mm]: 245

MAPP-Code vorhanden:

Ergänzungsartikel/Ergänzende Info 2: mit Hohlschraube

AUDI

24.5176-0384.3

331373

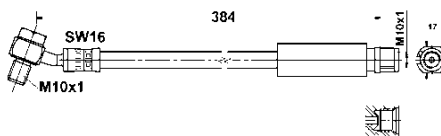
**Bremsschlauch**

Innengewinde [mm]: M10x1

Gewindemaß: M10x1

Flanschlochdurchmesser [mm]: 10

Länge [mm]: 384

MAPP-Code vorhanden:

Ergänzungsartikel/Ergänzende Info 2: mit Hohlschraube

CHEVROLET, OPEL, SAAB, VAUXHALL

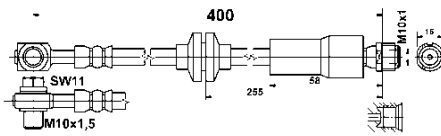
24.5176-0400.3**331492****Bremsschlauch**

Gewindemaß: M10x1,5

Länge [mm]: 400

MAPP-Code vorhanden:

Innengewinde [mm]: M10x1

Flanschlochdurchmesser [mm]: 10

Schlüsselweite 1 [mm]: 11

Ergänzungsartikel/Ergänzende Info 2: mit Hohlsschraube

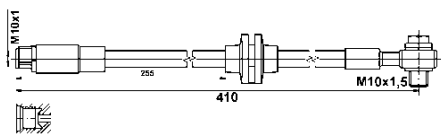
CHEVROLET, OPEL, VAUXHALL**24.5176-0401.3****331649****Bremsschlauch**

Innengewinde [mm]: M10x1

Gewindemaß: M10x1,5

Flanschlochdurchmesser [mm]: 10

Länge [mm]: 410

MAPP-Code vorhanden:

Ergänzungsartikel/Ergänzende Info 2: mit Hohlsschraube

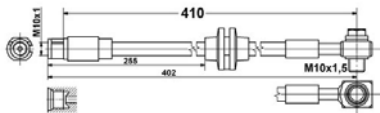
CHEVROLET, OPEL, VAUXHALL**24.5176-0402.3****331633****Bremsschlauch**

Innengewinde [mm]: M10x1

Gewindemaß: M10x1,5

Flanschlochdurchmesser [mm]: 10

Länge [mm]: 410

MAPP-Code vorhanden:

Ergänzungsartikel/Ergänzende Info 2: mit Hohlsschraube

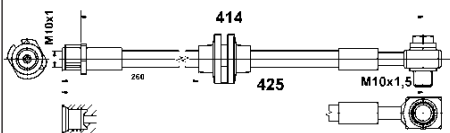
CHEVROLET, OPEL, VAUXHALL**24.5176-0414.3****331617****Bremsschlauch**

Länge über Alles [mm]: 425

Innengewinde [mm]: M10x1

Gewindemaß: M10x1,5

Flanschlochdurchmesser [mm]: 10

Länge [mm]: 415

MAPP-Code vorhanden:

Ergänzungsartikel/Ergänzende Info 2: mit Hohlsschraube

OPEL, VAUXHALL

24.5176-0415.3 331618

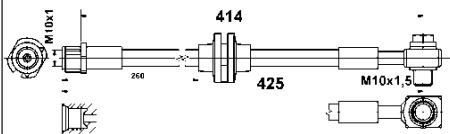

Bremsschlauch

Länge über Alles [mm]: 425
 Innengewinde [mm]: M10x1
 Gewindemaß: M10x1,5
 Flanschlochdurchmesser [mm]: 10
 Länge [mm]: 415
 MAPP-Code vorhanden:
 Ergänzungsartikel/Ergänzende Info 2: mit Hohlschraube

OPEL, VAUXHALL

24.5176-0425.3 331644

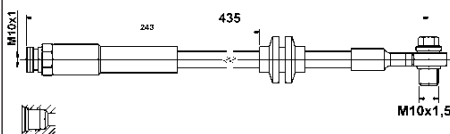

Bremsschlauch

Länge über Alles [mm]: 435
 Innengewinde [mm]: M10x1
 Gewindemaß: M10x1,5
 Flanschlochdurchmesser [mm]: 10
 Länge [mm]: 425
 MAPP-Code vorhanden:
 Ergänzungsartikel/Ergänzende Info 2: mit Hohlschraube

OPEL, VAUXHALL

24.5176-0444.3 331619

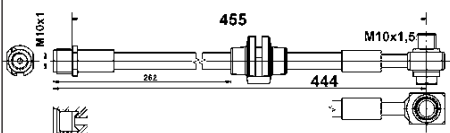

Bremsschlauch

Länge über Alles [mm]: 455
 Innengewinde [mm]: M10x1
 Gewindemaß: M10x1,5
 Flanschlochdurchmesser [mm]: 10
 Länge [mm]: 445
 MAPP-Code vorhanden:
 Ergänzungsartikel/Ergänzende Info 2: mit Hohlschraube

OPEL, VAUXHALL

24.5176-0449.3 331625

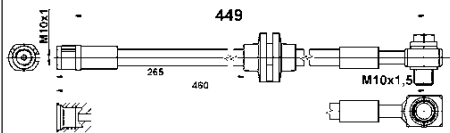

Bremsschlauch

Gewindemaß: M10x1
 Flanschlochdurchmesser [mm]: 10
 Länge [mm]: 449
 MAPP-Code vorhanden:
 Ergänzungsartikel/Ergänzende Info 2: mit Hohlschraube

OPEL, VAUXHALL

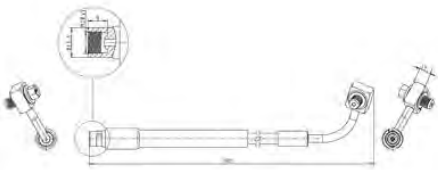

24.5176-0455.3**331803****Bremsschlauch**

Innengewinde [mm]: M10x1

Gewindemaß: M10x1,5

Flanschlochdurchmesser [mm]: 10

Länge [mm]: 485

paarige Artikelnummer: 24.5176-0456.3

MAPP-Code vorhanden:

Ergänzungsartikel/Ergänzende Info 2: mit Hohlschraube

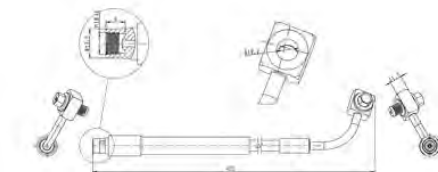
CHEVROLET, OPEL, VAUXHALL**24.5176-0456.3****331804****Bremsschlauch**

Innengewinde [mm]: M10x1

Gewindemaß: M10x1,5

Flanschlochdurchmesser [mm]: 10

Länge [mm]: 485

paarige Artikelnummer: 24.5176-0455.3

MAPP-Code vorhanden:

Ergänzungsartikel/Ergänzende Info 2: mit Hohlschraube

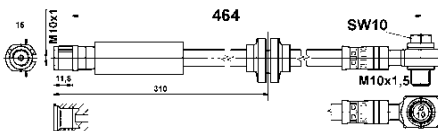
OPEL, VAUXHALL**24.5176-0464.3****331511****Bremsschlauch**

Innengewinde [mm]: M10x1

Gewindemaß: M10x1

Flanschlochdurchmesser [mm]: 10

Länge [mm]: 464

MAPP-Code vorhanden:

Ergänzungsartikel/Ergänzende Info 2: mit Hohlschraube

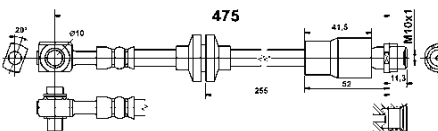
OPEL, VAUXHALL**24.5176-0475.3****331592****Bremsschlauch**

Innengewinde [mm]: M10x1

Gewindemaß: M10x1

Flanschlochdurchmesser [mm]: 10

Länge [mm]: 475

MAPP-Code vorhanden:

Ergänzungsartikel/Ergänzende Info 2: mit Hohlschraube

CHEVROLET, OPEL, VAUXHALL

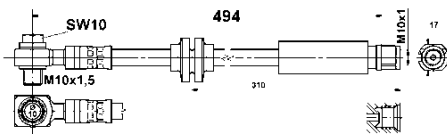
24.5176-0494.3**331447****Bremsschlauch**

Innengewinde [mm]: M10x1

Gewindemaß: M10x1

Flanschlochdurchmesser [mm]: 10

Länge [mm]: 494

MAPP-Code vorhanden:

Ergänzungsartikel/Ergänzende Info 2: mit Hohlsschraube

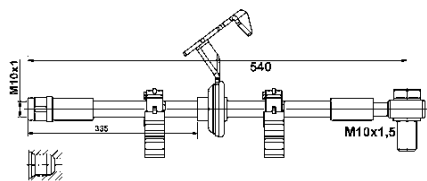
CHEVROLET, OPEL, SAAB, VAUXHALL**24.5176-0535.3****331675****Bremsschlauch**

Innengewinde [mm]: M10x1

Gewindemaß: M10x1

Länge [mm]: 540

paarige Artikelnummer: 24.5143-0531.3

MAPP-Code vorhanden:

Schlüsselweite 1 [mm]: 15

Ergänzungsartikel/Ergänzende Info 2: mit Hohlsschraube

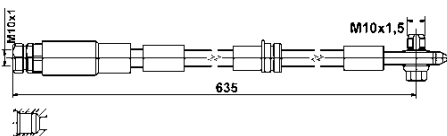
MERCEDES-BENZ**24.5176-0625.3****331650****Bremsschlauch**

Innengewinde [mm]: M10x1

Gewindemaß: M10x1,5

Flanschlochdurchmesser [mm]: 10

Länge [mm]: 635

MAPP-Code vorhanden:

Ergänzungsartikel/Ergänzende Info 2: mit Hohlsschraube

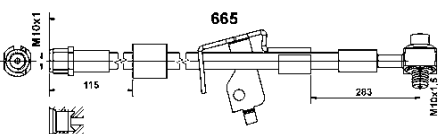
AUDI, SEAT, SKODA, VW**24.5176-0654.3****331627****Bremsschlauch**

Innengewinde [mm]: M10x1

Gewindemaß: M10x1,5

Flanschlochdurchmesser [mm]: 10

Länge [mm]: 654

MAPP-Code vorhanden:

Ergänzungsartikel/Ergänzende Info 2: mit Hohlsschraube

CHEVROLET, OPEL, VAUXHALL

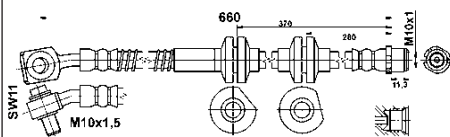
24.5176-0660.3**331588****Bremsschlauch**

Innengewinde [mm]: M10x1

Gewindemaß: M10x1

Flanschlochdurchmesser [mm]: 10

Länge [mm]: 660

MAPP-Code vorhanden:

Ergänzungsartikel/Ergänzende Info 2: mit Hohlsschraube

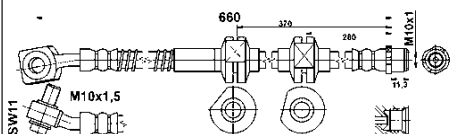
OPEL, VAUXHALL**24.5176-0661.3****331589****Bremsschlauch**

Innengewinde [mm]: M10x1

Gewindemaß: M10x1

Flanschlochdurchmesser [mm]: 10

Länge [mm]: 660

MAPP-Code vorhanden:

Ergänzungsartikel/Ergänzende Info 2: mit Hohlsschraube

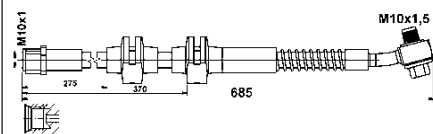
OPEL, VAUXHALL**24.5176-0673.3****331651****Bremsschlauch**

Innengewinde [mm]: M10x1

Gewindemaß: M10x1

Flanschlochdurchmesser [mm]: 10

Länge [mm]: 685

MAPP-Code vorhanden:

Ergänzungsartikel/Ergänzende Info 2: mit Hohlsschraube

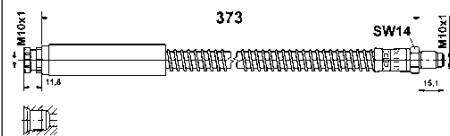
OPEL, VAUXHALL**24.5177-0373.3****331541****Bremsschlauch**

Innengewinde [mm]: M10x1

Außengewinde [mm]: M10x1

Länge [mm]: 373

MAPP-Code vorhanden:

Schlüsselweite 1 [mm]: 14

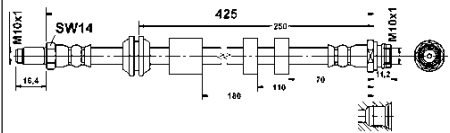
LAND ROVER**24.5178-0428.3****331555****Bremsschlauch**

Innengewinde [mm]: M10x1

Außengewinde [mm]: M10x1

Länge [mm]: 425

MAPP-Code vorhanden:

Schlüsselweite 1 [mm]: 15

VOLVO

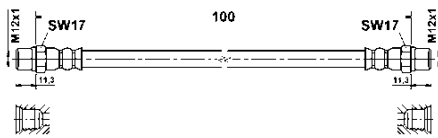
24.5201-0100.3**331512****Bremsschlauch**

Innengewinde 2 [mm]: M12x1

Länge [mm]: 100

MAPP-Code vorhanden:

Innengewinde 1 [mm]: M12x1

Schlüsselweite 1 [mm]: 17

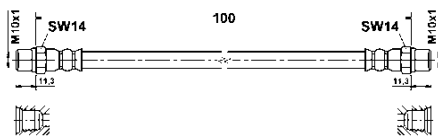
BMW**24.5201-0101.3****331517****Bremsschlauch**

Innengewinde 2 [mm]: M10x1

Länge [mm]: 100

MAPP-Code vorhanden:

Innengewinde 1 [mm]: M10x1

Schlüsselweite 1 [mm]: 14

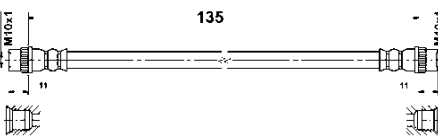
BMW**24.5201-0135.3****331399****Bremsschlauch**

Innengewinde 2 [mm]: M10x1

Länge [mm]: 135

MAPP-Code vorhanden:

Innengewinde 1 [mm]: M10x1

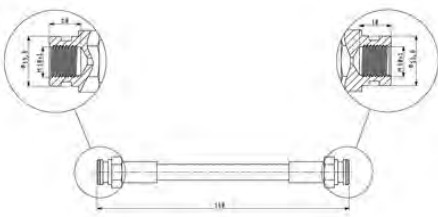
RENAULT**24.5201-0136.3****331777****Bremsschlauch**

Innengewinde 2 [mm]: M10x1

Länge [mm]: 160

MAPP-Code vorhanden:

Innengewinde 1 [mm]: M10x1

Schlüsselweite 1 [mm]: 17

Schlüsselweite 2 [mm]: 17

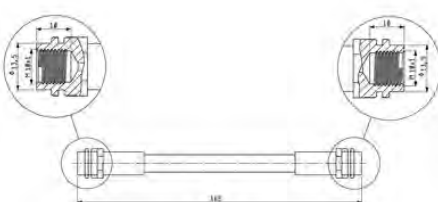
SEAT, VW**24.5201-0141.3****331778****Bremsschlauch**

Innengewinde 2 [mm]: M10x1

Länge [mm]: 165

MAPP-Code vorhanden:

Innengewinde 1 [mm]: M10x1

AUDI, SEAT, SKODA, VW

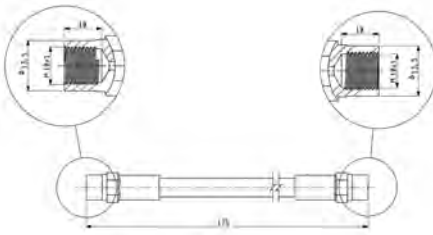
24.5201-0150.3**331738****Bremsschlauch**

Innengewinde 2 [mm]: M10x1

Länge [mm]: 175

MAPP-Code vorhanden:

Innengewinde 1 [mm]: M10x1

Schlüsselweite 1 [mm]: 14

Schlüsselweite 2 [mm]: 14

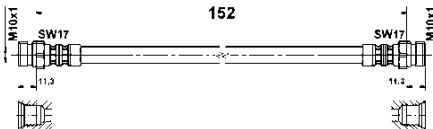
AUDI**24.5201-0152.3****331603****Bremsschlauch**

Innengewinde 2 [mm]: M10x1

Länge [mm]: 152

MAPP-Code vorhanden:

Innengewinde 1 [mm]: M10x1

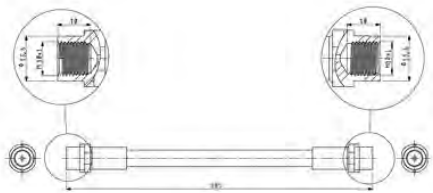
SEAT, SKODA, VW**24.5201-0160.3****331792****Bremsschlauch**

Innengewinde 2 [mm]: M10x1

Länge [mm]: 185

MAPP-Code vorhanden:

Innengewinde 1 [mm]: M10x1

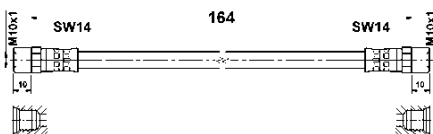
AUDI**24.5201-0164.3****331414****Bremsschlauch**

Innengewinde 2 [mm]: M10x1

Länge [mm]: 164

MAPP-Code vorhanden:

Innengewinde 1 [mm]: M10x1

Schlüsselweite 1 [mm]: 14

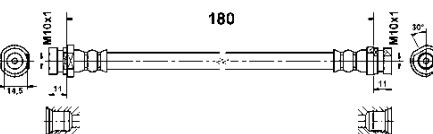
VW**24.5201-0180.3****331498****Bremsschlauch**

Innengewinde 2 [mm]: M10x1

Länge [mm]: 180

MAPP-Code vorhanden:

Innengewinde 1 [mm]: M10x1

RENAULT

24.5201-0181.3

331779

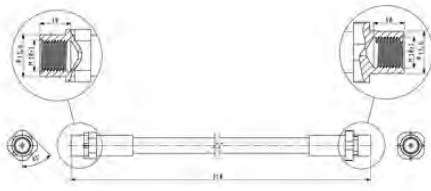

Bremsschlauch

Innengewinde 2 [mm]: M10x1

Länge [mm]: 210

MAPP-Code vorhanden:

Innengewinde 1 [mm]: M10x1

BMW

24.5201-0182.3

331676

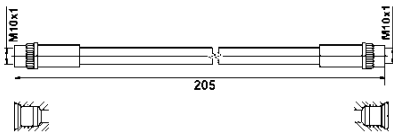

Bremsschlauch

Innengewinde 2 [mm]: M10x1

Länge [mm]: 205

MAPP-Code vorhanden:

Innengewinde 1 [mm]: M10x1

RENAULT, SMART

24.5201-0187.3

331590

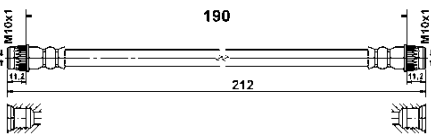

Bremsschlauch

Innengewinde 2 [mm]: M10x1

Länge über Alles [mm]: 212

Länge [mm]: 190

MAPP-Code vorhanden:

Innengewinde 1 [mm]: M10x1

RENAULT

24.5201-0190.3

331574

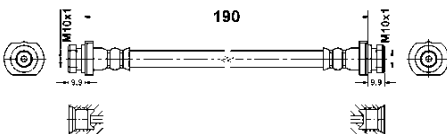

Bremsschlauch

Innengewinde 2 [mm]: M10x1

Länge [mm]: 190

MAPP-Code vorhanden:

Innengewinde 1 [mm]: M10x1

RENAULT

24.5201-0191.3

331711

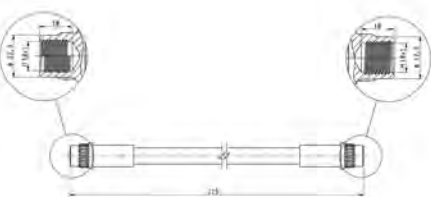

Bremsschlauch

Innengewinde 2 [mm]: M10x1

Länge [mm]: 215

MAPP-Code vorhanden:

Innengewinde 1 [mm]: M10x1

NISSAN

24.5201-0195.3

331611

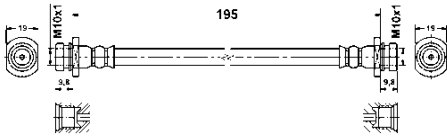
**Bremsschlauch**

Innengewinde 2 [mm]: M10x1

Länge [mm]: 195

MAPP-Code vorhanden:

Innengewinde 1 [mm]: M10x1

OPEL, SUZUKI, VAUXHALL

24.5201-0200.3

331780

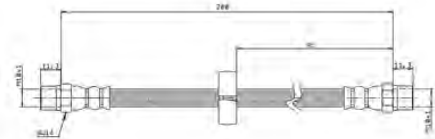
**Bremsschlauch**

Innengewinde 2 [mm]: M10x1

Länge [mm]: 200

MAPP-Code vorhanden:

Innengewinde 1 [mm]: M10x1

Schlüsselweite 1 [mm]: 14

Schlüsselweite 2 [mm]: 14

AUDI

24.5201-0204.3

331400

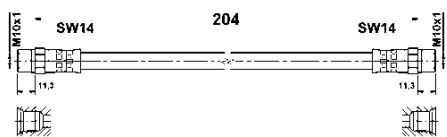
**Bremsschlauch**

Innengewinde 2 [mm]: M10x1

Länge [mm]: 204

MAPP-Code vorhanden:

Innengewinde 1 [mm]: M10x1

BMW, VOLVO

24.5201-0210.3

331634

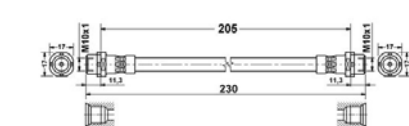
**Bremsschlauch**

Innengewinde 2 [mm]: M10x1

Länge [mm]: 205

MAPP-Code vorhanden:

Innengewinde 1 [mm]: M10x1

Schlüsselweite 1 [mm]: 17

BMW

24.5201-0219.3

331793

**Bremsschlauch**

Innengewinde 2 [mm]: M10x1

Länge [mm]: 245

MAPP-Code vorhanden:

Innengewinde 1 [mm]: M10x1

Schlüsselweite 1 [mm]: 14

Schlüsselweite 2 [mm]: 17

BMW

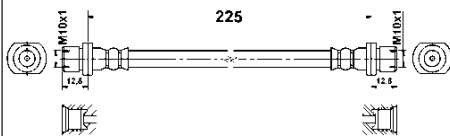
24.5201-0225.3**331593****Bremsschlauch**

Innengewinde 2 [mm]: M10x1

Länge [mm]: 225

MAPP-Code vorhanden:

Innengewinde 1 [mm]: M10x1

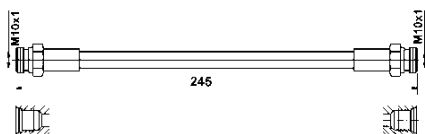
CITROËN, PEUGEOT, TOYOTA**24.5201-0228.3****331667****Bremsschlauch**

Innengewinde 2 [mm]: M10x1

Länge [mm]: 245

MAPP-Code vorhanden:

Innengewinde 1 [mm]: M10x1

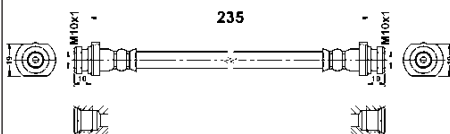
OPEL, VAUXHALL**24.5201-0235.3****331600****Bremsschlauch**

Innengewinde 2 [mm]: M10x1

Länge [mm]: 235

MAPP-Code vorhanden:

Innengewinde 1 [mm]: M10x1

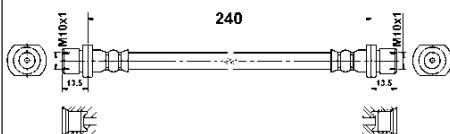
NISSAN, RENAULT**24.5201-0240.3****331613****Bremsschlauch**

Innengewinde 2 [mm]: M10x1

Länge [mm]: 240

MAPP-Code vorhanden:

Innengewinde 1 [mm]: M10x1

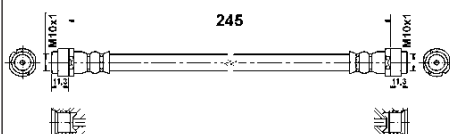
TOYOTA**24.5201-0245.3****331605****Bremsschlauch**

Innengewinde 2 [mm]: M10x1

Länge [mm]: 245

MAPP-Code vorhanden:

Innengewinde 1 [mm]: M10x1

CHEVROLET

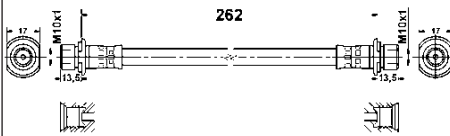
24.5201-0258.3**331544****Bremsschlauch**

Innengewinde [mm]: M10x1

Länge [mm]: 262

MAPP-Code vorhanden:

Schlüsselweite 1 [mm]: 17

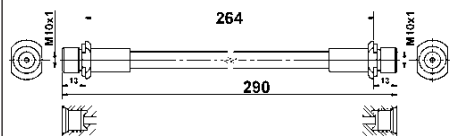
LEXUS, TOYOTA**24.5201-0264.3****331620****Bremsschlauch**

Länge über Alles [mm]: 290

Innengewinde [mm]: M10x1

Länge [mm]: 264

MAPP-Code vorhanden:

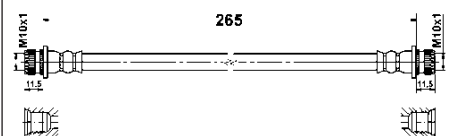
SUBARU, TOYOTA**24.5201-0265.3****331623****Bremsschlauch**

Innengewinde [mm]: M10x1

Länge [mm]: 265

MAPP-Code vorhanden:

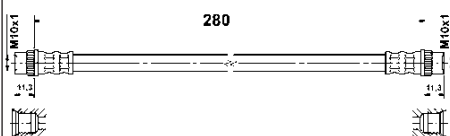
MITSUBISHI**24.5201-0280.3****331569****Bremsschlauch**

Innengewinde 2 [mm]: M10x1

Länge [mm]: 280

MAPP-Code vorhanden:

Innengewinde 1 [mm]: M10x1

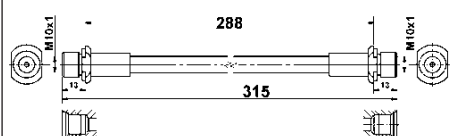
DACIA, RENAULT**24.5201-0288.3****331621****Bremsschlauch**

Länge über Alles [mm]: 315

Innengewinde [mm]: M10x1

Länge [mm]: 288

MAPP-Code vorhanden:

TOYOTA

24.5201-0310.3 331615

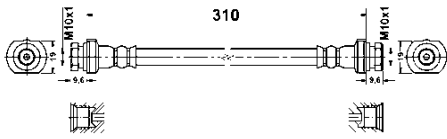



 **Bremsschlauch**

Innengewinde 2 [mm]: M10x1
 Länge [mm]: 310
 MAPP-Code vorhanden:
 Innengewinde 1 [mm]: M10x1
 Schlüsselweite 1 [mm]: 19

NISSAN

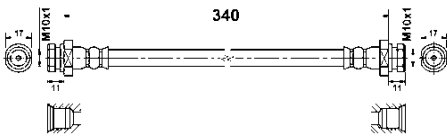
24.5201-0340.3 331606





 **Bremsschlauch**

Innengewinde 2 [mm]: M10x1
 Länge [mm]: 340
 MAPP-Code vorhanden:
 Innengewinde 1 [mm]: M10x1

MITSUBISHI

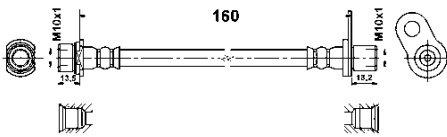
24.5202-0160.3 331624





 **Bremsschlauch**

Innengewinde [mm]: M10x1
 Länge [mm]: 160
 MAPP-Code vorhanden:

TOYOTA

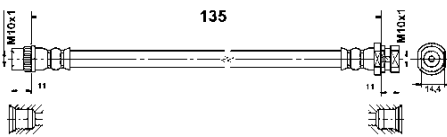
24.5203-0135.3 331403



 **Bremsschlauch**

Innengewinde 2 [mm]: M10x1
 Länge [mm]: 135
 MAPP-Code vorhanden:
 Innengewinde 1 [mm]: M10x1

RENAULT

24.5203-0290.3 331545

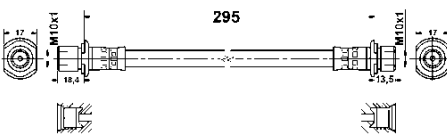

 **Bremsschlauch**

Innengewinde [mm]: M10x1
 Außengewinde [mm]: M10x1
 Länge [mm]: 295
 MAPP-Code vorhanden:
 Schlüsselweite 1 [mm]: 17

LEXUS, TOYOTA

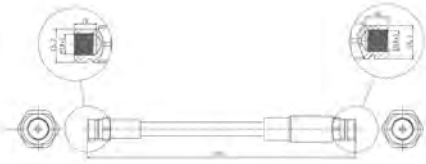

24.5204-0173.3**331686****Bremsschlauch**

Innengewinde 2 [mm]: M10x1

Länge [mm]: 195

MAPP-Code vorhanden:

Innengewinde 1 [mm]: M10x1

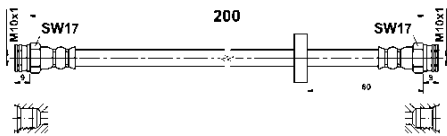
AUDI, SEAT, SKODA, VW**24.5204-0200.3****331499****Bremsschlauch**

Innengewinde 2 [mm]: M10x1

Länge [mm]: 200

MAPP-Code vorhanden:

Innengewinde 1 [mm]: M10x1

Schlüsselweite 1 [mm]: 14

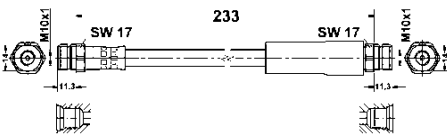
FIAT, OPEL, VAUXHALL**24.5204-0233.3****331430****Bremsschlauch**

Innengewinde 2 [mm]: M10x1

Länge [mm]: 233

MAPP-Code vorhanden:

Innengewinde 1 [mm]: M10x1

Schlüsselweite 1 [mm]: 17

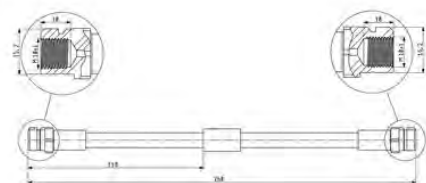
AUDI, SEAT, SKODA, VW**24.5204-0234.3****331785****Bremsschlauch**

Innengewinde 2 [mm]: M10x1

Schlüsselweite: 17

Länge [mm]: 260

MAPP-Code vorhanden:

Innengewinde 1 [mm]: M10x1

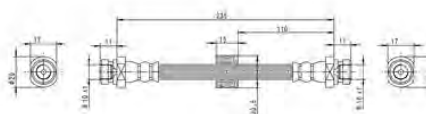
VW**24.5204-0235.3****331800****Bremsschlauch**

Innengewinde 2 [mm]: M10x1

Schlüsselweite: 17

Länge [mm]: 235

MAPP-Code vorhanden:

Innengewinde 1 [mm]: M10x1

MITSUBISHI

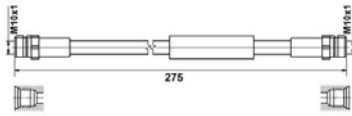
24.5204-0252.3**331678****Bremsschlauch**

Innengewinde 2 [mm]: M10x1

Länge [mm]: 250

MAPP-Code vorhanden:

Innengewinde 1 [mm]: M10x1

Schlüsselweite 1 [mm]: 17

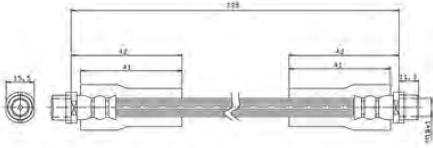
AUDI**24.5204-0295.3****331786****Bremsschlauch**

Innengewinde 2 [mm]: M10x1

Länge [mm]: 295

MAPP-Code vorhanden:

Innengewinde 1 [mm]: M10x1

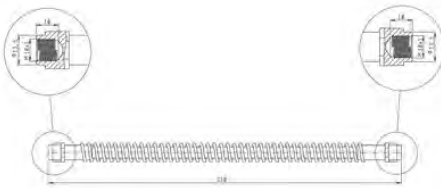
AUDI, SKODA, VW**24.5204-0296.3****331787****Bremsschlauch**

Innengewinde 2 [mm]: M10x1

Länge [mm]: 320

MAPP-Code vorhanden:

Innengewinde 1 [mm]: M10x1

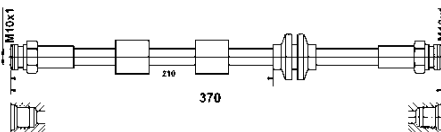
PORSCHE**24.5204-0351.3****331661****Bremsschlauch**

Innengewinde 2 [mm]: M10x1

Schlüsselweite: 17

Länge [mm]: 370

MAPP-Code vorhanden:

Innengewinde 1 [mm]: M10x1

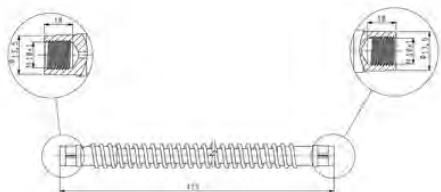
OPEL, VAUXHALL**24.5204-0400.3****331789****Bremsschlauch**

Innengewinde 2 [mm]: M10x1

Länge [mm]: 425

MAPP-Code vorhanden:

Innengewinde 1 [mm]: M10x1

AUDI, PORSCHE, VW

24.5205-0180.3

331612

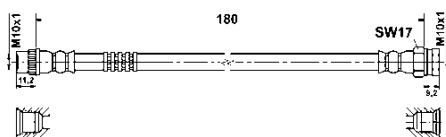
**Bremsschlauch**

Innengewinde 2 [mm]: M10x1

Länge [mm]: 180

MAPP-Code vorhanden:

Innengewinde 1 [mm]: M10x1

CITROËN, OPEL, PEUGEOT, VAUXHALL

24.5205-0205.3

330780

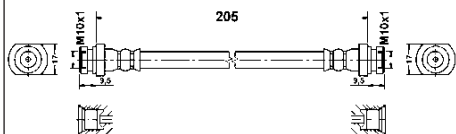
**Bremsschlauch**

Innengewinde 2 [mm]: M10x1

Länge [mm]: 205

MAPP-Code vorhanden:

Innengewinde 1 [mm]: M10x1

Schlüsselweite 1 [mm]: 17

MITSUBISHI, PROTON

24.5205-0461.3

331431

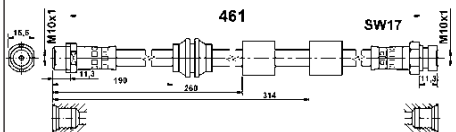
**Bremsschlauch**

Innengewinde 2 [mm]: M10x1

Länge [mm]: 461

MAPP-Code vorhanden:

Innengewinde 1 [mm]: M10x1

Schlüsselweite 1 [mm]: 14

Schlüsselweite 2 [mm]: 15,5

FORD, SEAT, VW

24.5207-0205.3

330042

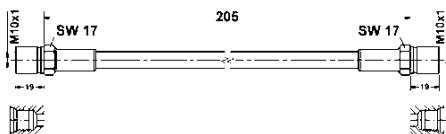
**Bremsschlauch**

Innengewinde [mm]: M10x1

Außengewinde [mm]: M10x1

Länge [mm]: 205

MAPP-Code vorhanden:

Schlüsselweite 1 [mm]: 17

FIAT

24.5209-0280.3

330044

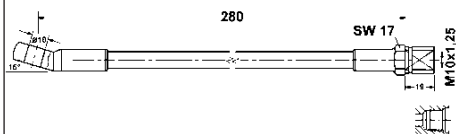
**Bremsschlauch**

Innengewinde [mm]: M10x1,25

Flanschlochdurchmesser [mm]: 10

Länge [mm]: 280

MAPP-Code vorhanden:

Schlüsselweite 1 [mm]: 17

Ergänzungsartikel/Ergänzende Info 2: ohne Hohlschraube

FIAT

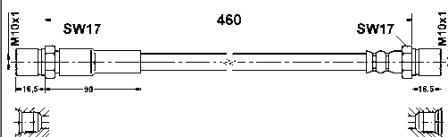
24.5224-0460.3**331264****Bremsschlauch**

Innengewinde 2 [mm]: M10x1

Länge [mm]: 460

MAPP-Code vorhanden:

Innengewinde 1 [mm]: M10x1

Schlüsselweite 1 [mm]: 17

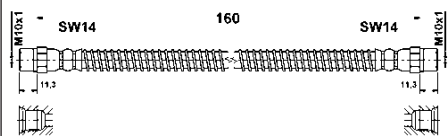
MERCEDES-BENZ**24.5225-0160.3****331366****Bremsschlauch**

Innengewinde 2 [mm]: M10x1

Länge [mm]: 160

MAPP-Code vorhanden:

Innengewinde 1 [mm]: M10x1

Schlüsselweite 1 [mm]: 14

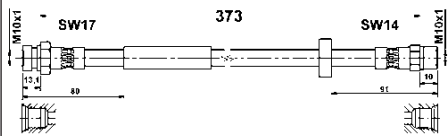
VW**24.5225-0370.3****331379****Bremsschlauch**

Innengewinde 2 [mm]: M10x1

Länge [mm]: 373

MAPP-Code vorhanden:

Innengewinde 1 [mm]: M10x1

Schlüsselweite 1 [mm]: 14

Schlüsselweite 2 [mm]: 17

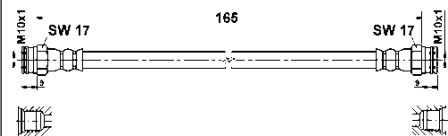
FORD, SEAT, VW**24.5228-0165.3****330879****Bremsschlauch**

Innengewinde 2 [mm]: M10x1

Länge [mm]: 165

MAPP-Code vorhanden:

Innengewinde 1 [mm]: M10x1

Schlüsselweite 1 [mm]: 17

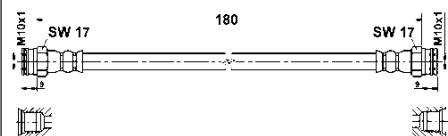
FIAT, FORD**24.5228-0180.3****330761****Bremsschlauch**

Innengewinde 2 [mm]: M10x1

Länge [mm]: 180

MAPP-Code vorhanden:

Innengewinde 1 [mm]: M10x1

Schlüsselweite 1 [mm]: 17

SKODA

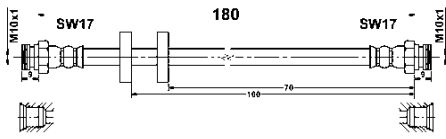
24.5228-0181.3**331279****Bremsschlauch**

Innengewinde 2 [mm]: M10x1

Länge [mm]: 180

MAPP-Code vorhanden:

Innengewinde 1 [mm]: M10x1

Schlüsselweite 1 [mm]: 17

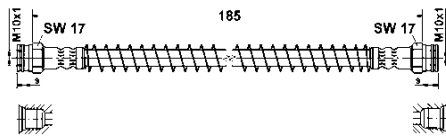
CITROËN, FIAT, PEUGEOT**24.5228-0185.3****330107****Bremsschlauch**

Innengewinde 2 [mm]: M10x1

Länge [mm]: 185

MAPP-Code vorhanden:

Innengewinde 1 [mm]: M10x1

Schlüsselweite 1 [mm]: 17

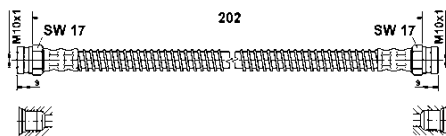
CITROËN**24.5228-0195.3****330469****Bremsschlauch**

Innengewinde 2 [mm]: M10x1

Länge [mm]: 202

MAPP-Code vorhanden:

Innengewinde 1 [mm]: M10x1

Schlüsselweite 1 [mm]: 17

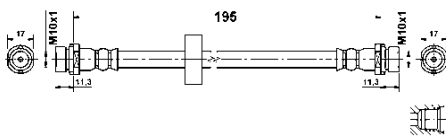
CITROËN, PEUGEOT**24.5228-0196.3****330656****Bremsschlauch**

Innengewinde 2 [mm]: M10x1

Länge [mm]: 196

MAPP-Code vorhanden:

Innengewinde 1 [mm]: M10x1

Schlüsselweite 1 [mm]: 17

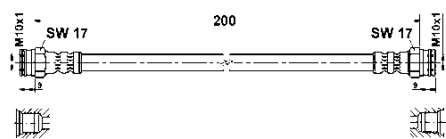
FORD**24.5228-0200.3****330470****Bremsschlauch**

Innengewinde 2 [mm]: M10x1

Länge [mm]: 200

MAPP-Code vorhanden:

Innengewinde 1 [mm]: M10x1

Schlüsselweite 1 [mm]: 17

FIAT

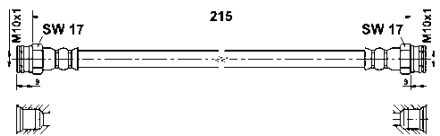
24.5228-0216.3 330908**Bremsschlauch**

Innengewinde 2 [mm]: M10x1

Länge [mm]: 215

MAPP-Code vorhanden:

Innengewinde 1 [mm]: M10x1

Schlüsselweite 1 [mm]: 17

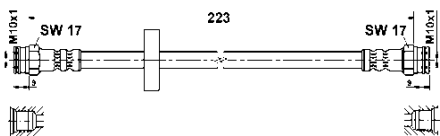
ABARTH, ALFA ROMEO, FIAT**24.5228-0223.3 330530****Bremsschlauch**

Innengewinde 2 [mm]: M10x1

Länge [mm]: 223

MAPP-Code vorhanden:

Innengewinde 1 [mm]: M10x1

Schlüsselweite 1 [mm]: 17

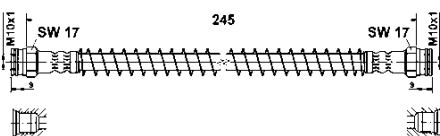
FIAT**24.5228-0245.3 330531****Bremsschlauch**

Innengewinde 2 [mm]: M10x1

Länge [mm]: 245

MAPP-Code vorhanden:

Innengewinde 1 [mm]: M10x1

Schlüsselweite 1 [mm]: 17

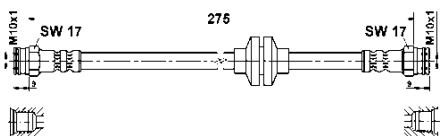
CITROËN, PEUGEOT**24.5228-0275.3 330035****Bremsschlauch**

Innengewinde 2 [mm]: M10x1

Länge [mm]: 275

MAPP-Code vorhanden:

Innengewinde 1 [mm]: M10x1

Schlüsselweite 1 [mm]: 17

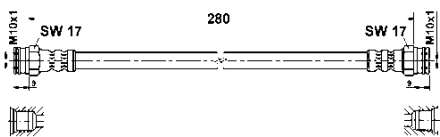
FIAT**24.5228-0280.3 330532****Bremsschlauch**

Innengewinde 2 [mm]: M10x1

Länge [mm]: 280

MAPP-Code vorhanden:

Innengewinde 1 [mm]: M10x1

Schlüsselweite 1 [mm]: 17

ALFA ROMEO, PEUGEOT

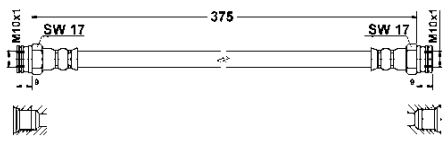
24.5228-0375.3**330699****Bremsschlauch**

Innengewinde 2 [mm]: M10x1

Länge [mm]: 375

MAPP-Code vorhanden:

Innengewinde 1 [mm]: M10x1

Schlüsselweite 1 [mm]: 17

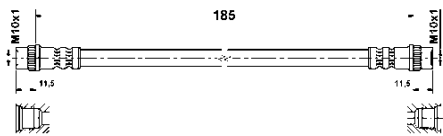
FIAT**24.5229-0185.3****330397****Bremsschlauch**

Innengewinde 2 [mm]: M10x1

Länge [mm]: 185

MAPP-Code vorhanden:

Innengewinde 1 [mm]: M10x1

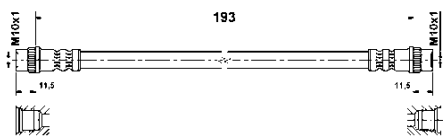
RENAULT**24.5229-0193.3****330571****Bremsschlauch**

Innengewinde 2 [mm]: M10x1

Länge [mm]: 193

MAPP-Code vorhanden:

Innengewinde 1 [mm]: M10x1

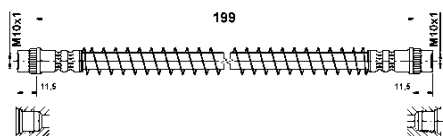
NISSAN, RENAULT**24.5229-0199.3****330534****Bremsschlauch**

Innengewinde 2 [mm]: M10x1

Länge [mm]: 200

MAPP-Code vorhanden:

Innengewinde 1 [mm]: M10x1

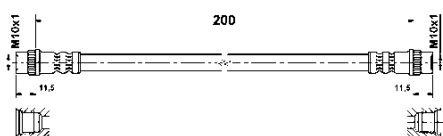
CITROËN, PEUGEOT**24.5229-0200.3****330572****Bremsschlauch**

Innengewinde 2 [mm]: M10x1

Länge [mm]: 200

MAPP-Code vorhanden:

Innengewinde 1 [mm]: M10x1

NISSAN, OPEL, PEUGEOT, RENAULT, VAUXHALL

24.5229-0209.3 330670

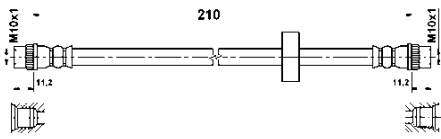

 **Bremsschlauch**

Innengewinde 2 [mm]: M10x1

Länge [mm]: 210

MAPP-Code vorhanden:

Innengewinde 1 [mm]: M10x1

RENAULT

24.5229-0211.3 330573

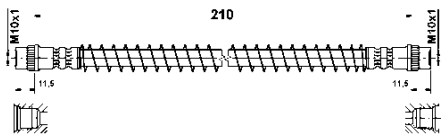

 **Bremsschlauch**

Innengewinde 2 [mm]: M10x1

Länge [mm]: 210

MAPP-Code vorhanden:

Innengewinde 1 [mm]: M10x1

PEUGEOT

24.5229-0240.3 330400

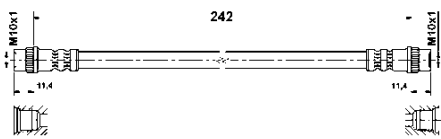

 **Bremsschlauch**

Innengewinde 2 [mm]: M10x1

Länge [mm]: 242

MAPP-Code vorhanden:

Innengewinde 1 [mm]: M10x1

PEUGEOT

24.5229-0251.3 330535

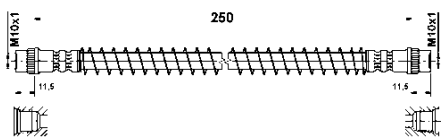

 **Bremsschlauch**

Innengewinde 2 [mm]: M10x1

Länge [mm]: 250

MAPP-Code vorhanden:

Innengewinde 1 [mm]: M10x1

CITROËN, FIAT, LANCIA, PEUGEOT

24.5229-0255.3 330581

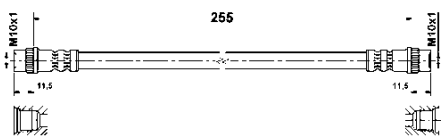

 **Bremsschlauch**

Innengewinde 2 [mm]: M10x1

Länge [mm]: 255

MAPP-Code vorhanden:

Innengewinde 1 [mm]: M10x1

CITROËN, PEUGEOT, RENAULT



24.5229-0265.3

330540

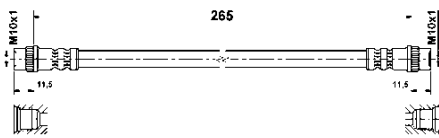
**Bremsschlauch**

Innengewinde 2 [mm]: M10x1

Länge [mm]: 265

MAPP-Code vorhanden:

Innengewinde 1 [mm]: M10x1

RENAULT

24.5229-0285.3

330032

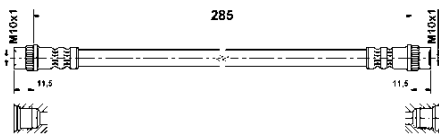
**Bremsschlauch**

Innengewinde 2 [mm]: M10x1

Länge [mm]: 285

MAPP-Code vorhanden:

Innengewinde 1 [mm]: M10x1

DACIA, RENAULT

24.5230-0143.3

330402

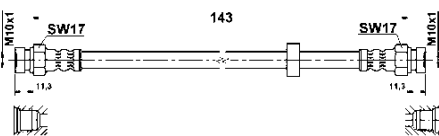
**Bremsschlauch**

Innengewinde 2 [mm]: M10x1

Länge [mm]: 143

MAPP-Code vorhanden:

Innengewinde 1 [mm]: M10x1

Schlüsselweite 1 [mm]: 17

SEAT, VW

24.5231-0320.3

330496

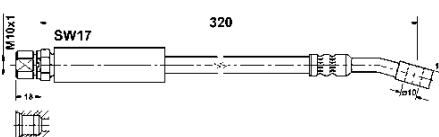
**Bremsschlauch**

Innengewinde [mm]: M10x1

Flanschlochdurchmesser [mm]: 10

Länge [mm]: 320

MAPP-Code vorhanden:

Schlüsselweite 1 [mm]: 17

Ergänzungsartikel/Ergänzende Info 2: ohne Hohlschraube

CHEVROLET, DAEWOO, OPEL, VAUXHALL

24.5231-0391.3

331424

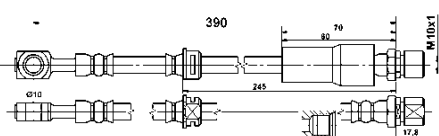
**Bremsschlauch**

Innengewinde [mm]: M10x1

Flanschlochdurchmesser [mm]: 10

Länge [mm]: 390

MAPP-Code vorhanden:

Schlüsselweite 1 [mm]: 17

Ergänzungsartikel/Ergänzende Info 2: ohne Hohlschraube

CHEVROLET, OPEL, VAUXHALL

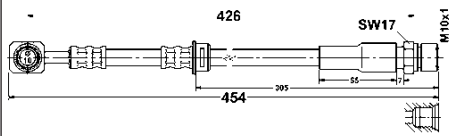
24.5231-0426.3**331313****Bremsschlauch**

Innengewinde [mm]: M10x1

Flanschlochdurchmesser [mm]: 10

Länge [mm]: 426

MAPP-Code vorhanden:

Schlüsselweite 1 [mm]: 17

Ergänzungsartikel/Ergänzende Info 2: ohne Hohlschraube

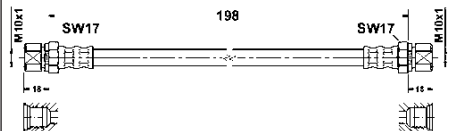
SAAB**24.5233-0200.3****330425****Bremsschlauch**

Innengewinde 2 [mm]: M10x1

Länge [mm]: 198

MAPP-Code vorhanden:

Innengewinde 1 [mm]: M10x1

Schlüsselweite 1 [mm]: 17

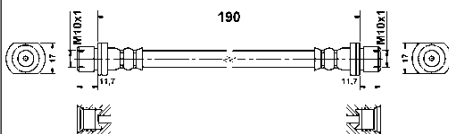
CHEVROLET, DAEWOO, OPEL, SAAB, VAUXHALL**24.5235-0190.3****330916****Bremsschlauch**

Innengewinde 2 [mm]: M10x1

Länge [mm]: 190

MAPP-Code vorhanden:

Innengewinde 1 [mm]: M10x1

Schlüsselweite 1 [mm]: 17

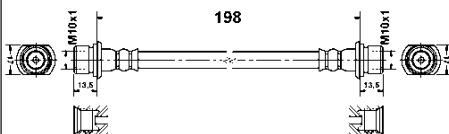
TOYOTA**24.5235-0200.3****331280****Bremsschlauch**

Innengewinde 2 [mm]: M10x1

Länge [mm]: 198

MAPP-Code vorhanden:

Innengewinde 1 [mm]: M10x1

Schlüsselweite 1 [mm]: 17

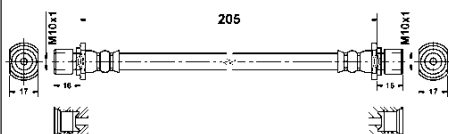
SUBARU, TOYOTA**24.5235-0205.3****331093****Bremsschlauch**

Innengewinde 2 [mm]: M10x1

Länge [mm]: 205

MAPP-Code vorhanden:

Innengewinde 1 [mm]: M10x1

Schlüsselweite 1 [mm]: 17

DAIHATSU, SUBARU

24.5235-0250.3 330917

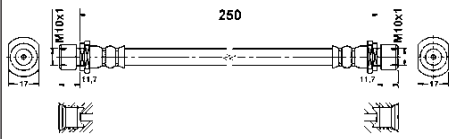



 **Bremsschlauch**

Innengewinde 2 [mm]: M10x1
 Länge [mm]: 250
 MAPP-Code vorhanden:
 Innengewinde 1 [mm]: M10x1
 Schlüsselweite 1 [mm]: 17

TOYOTA

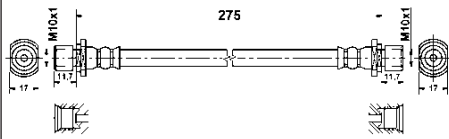
24.5235-0275.3 331179



 **Bremsschlauch**

Innengewinde 2 [mm]: M10x1
 Länge [mm]: 275
 MAPP-Code vorhanden:
 Innengewinde 1 [mm]: M10x1
 Schlüsselweite 1 [mm]: 17

TOYOTA

24.5236-0429.3 330586

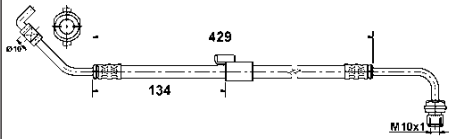



 **Bremsschlauch**

Innengewinde [mm]: M10x1
 Flanschlochdurchmesser [mm]: 10
 Länge [mm]: 429
 MAPP-Code vorhanden:
 Ergänzungsartikel/Ergänzende Info 2: ohne Hohlschraube

FORD

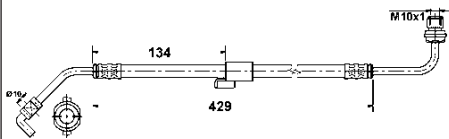
24.5236-0430.3 330587



 **Bremsschlauch**

Innengewinde [mm]: M10x1
 Flanschlochdurchmesser [mm]: 10
 Länge [mm]: 429
 MAPP-Code vorhanden:
 Ergänzungsartikel/Ergänzende Info 2: ohne Hohlschraube

FORD

24.5237-0183.3 331454

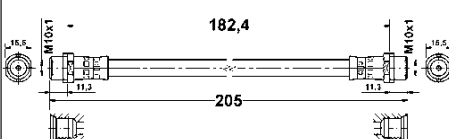

 **Bremsschlauch**

Innengewinde 2 [mm]: M10x1
 Länge über Alles [mm]: 205
 Länge [mm]: 182,4
 MAPP-Code vorhanden:
 Innengewinde 1 [mm]: M10x1
 Schlüsselweite 1 [mm]: 15,5

AUDI, SKODA, VW

24.5237-0235.3 330781

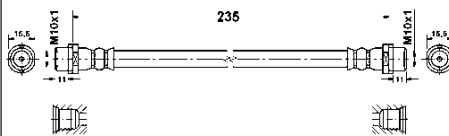

 **Bremsschlauch**

Innengewinde 2 [mm]: M10x1

Länge [mm]: 235

MAPP-Code vorhanden:

Innengewinde 1 [mm]: M10x1

Schlüsselweite 1 [mm]: 15,5

MERCEDES-BENZ, VW

24.5237-0250.3 330880

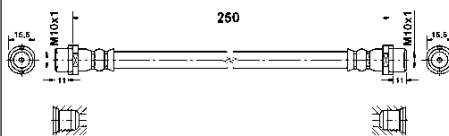

 **Bremsschlauch**

Innengewinde 2 [mm]: M10x1

Länge [mm]: 250

MAPP-Code vorhanden:

Innengewinde 1 [mm]: M10x1

Schlüsselweite 1 [mm]: 15,5

VW

24.5237-0288.3 331442

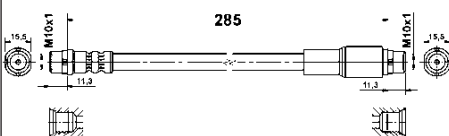

 **Bremsschlauch**

Innengewinde 2 [mm]: M10x1

Länge [mm]: 285

MAPP-Code vorhanden:

Innengewinde 1 [mm]: M10x1

Schlüsselweite 1 [mm]: 15,5

AUDI

24.5237-0308.3 331435

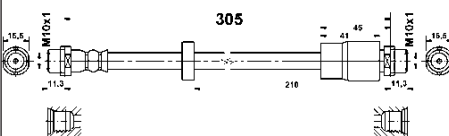

 **Bremsschlauch**

Innengewinde 2 [mm]: M10x1

Länge [mm]: 308

MAPP-Code vorhanden:

Innengewinde 1 [mm]: M10x1

Schlüsselweite 1 [mm]: 15,5

AUDI, SEAT

24.5237-0315.3 331565

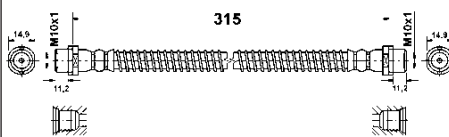

 **Bremsschlauch**

Innengewinde 2 [mm]: M10x1

Länge [mm]: 315

MAPP-Code vorhanden:

Innengewinde 1 [mm]: M10x1

Schlüsselweite 1 [mm]: 14,9

VW



24.5237-0334.3

331443

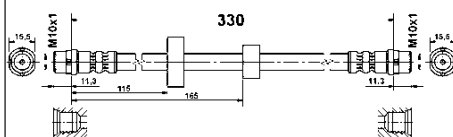
**Bremsschlauch**

Innengewinde 2 [mm]: M10x1

Länge [mm]: 330

MAPP-Code vorhanden:

Innengewinde 1 [mm]: M10x1

Schlüsselweite 1 [mm]: 15,5

VW

24.5237-0335.3

331462

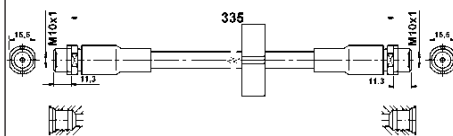
**Bremsschlauch**

Innengewinde 2 [mm]: M10x1

Länge [mm]: 335

MAPP-Code vorhanden:

Innengewinde 1 [mm]: M10x1

Schlüsselweite 1 [mm]: 15,5

AUDI

24.5237-0341.3

331710

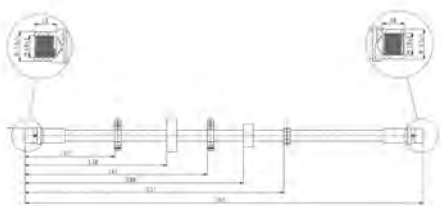
**Bremsschlauch**

Innengewinde 2 [mm]: M10x1

Länge [mm]: 365

MAPP-Code vorhanden:

Innengewinde 1 [mm]: M10x1

VW

24.5237-0342.3

331404

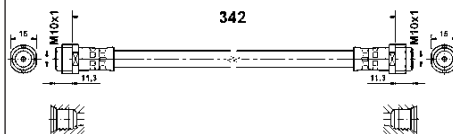
**Bremsschlauch**

Innengewinde 2 [mm]: M10x1

Länge [mm]: 342

MAPP-Code vorhanden:

Innengewinde 1 [mm]: M10x1

Schlüsselweite 1 [mm]: 15

MERCEDES-BENZ

24.5237-0345.3

331367

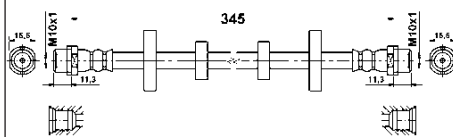
**Bremsschlauch**

Innengewinde 2 [mm]: M10x1

Länge [mm]: 345

MAPP-Code vorhanden:

Innengewinde 1 [mm]: M10x1

Schlüsselweite 1 [mm]: 15,5

VW

24.5237-0355.3 331670

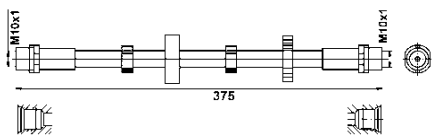

Bremsschlauch

Innengewinde 2 [mm]: M10x1
 Länge [mm]: 350
 MAPP-Code vorhanden:
 Innengewinde 1 [mm]: M10x1
 Schlüsselweite 1 [mm]: 15,5

VW

24.5237-0360.3 331212

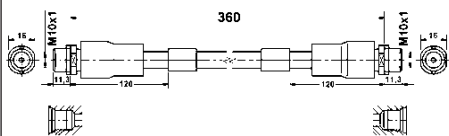

Bremsschlauch

Innengewinde 2 [mm]: M10x1
 Länge [mm]: 360
 MAPP-Code vorhanden:
 Innengewinde 1 [mm]: M10x1
 Schlüsselweite 1 [mm]: 16

AUDI, VW

24.5237-0490.3 330672

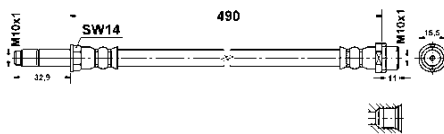

Bremsschlauch

Innengewinde [mm]: M10x1
 Außengewinde [mm]: M10x1
 Länge [mm]: 490
 MAPP-Code vorhanden:
 Schlüsselweite 1 [mm]: 14
 Schlüsselweite 2 [mm]: 15,5

MERCEDES-BENZ

24.5237-0504.3 331742

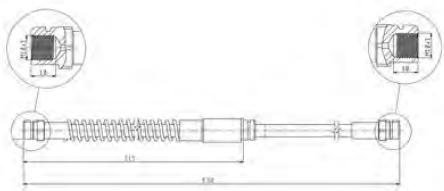

Bremsschlauch

Innengewinde 2 [mm]: M10x1
 Länge [mm]: 530
 MAPP-Code vorhanden:
 Innengewinde 1 [mm]: M10x1
 Schlüsselweite 1 [mm]: 17
 Schlüsselweite 2 [mm]: 17

AUDI, SEAT, SKODA, VW

24.5237-0515.3 331463

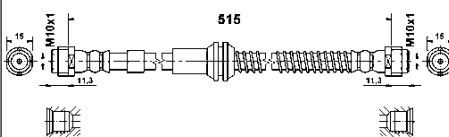

Bremsschlauch

Innengewinde 2 [mm]: M10x1
 Länge [mm]: 515
 MAPP-Code vorhanden:
 Innengewinde 1 [mm]: M10x1
 Schlüsselweite 1 [mm]: 15

AUDI, PORSCHE, VW



24.5238-0230.3

330673

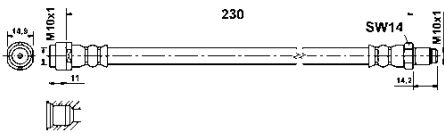
**Bremsschlauch**

Innengewinde [mm]: M10x1

Außengewinde [mm]: M10x1

Länge [mm]: 230

MAPP-Code vorhanden:

Schlüsselweite 1 [mm]: 14

Schlüsselweite 2 [mm]: 15

MERCEDES-BENZ

24.5238-0255.3

330674

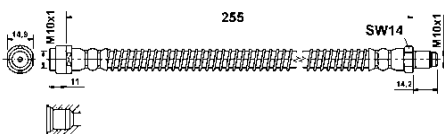
**Bremsschlauch**

Länge [mm]: 255

MAPP-Code vorhanden:

Innengewinde [mm]: M10x1

Außengewinde [mm]: M10x1

Schlüsselweite 1 [mm]: 14

Schlüsselweite 2 [mm]: 15

MERCEDES-BENZ

24.5239-0165.3

330606

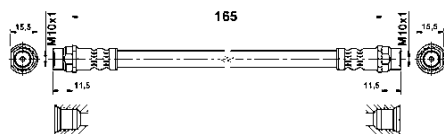
**Bremsschlauch**

Innengewinde 2 [mm]: M10x1

Länge [mm]: 165

MAPP-Code vorhanden:

Innengewinde 1 [mm]: M10x1

CITROËN, DS, RENAULT

24.5239-0180.3

331464

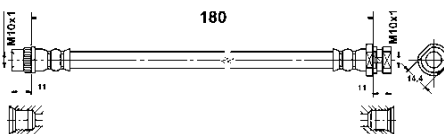
**Bremsschlauch**

Innengewinde 2 [mm]: M10x1

Länge [mm]: 180

MAPP-Code vorhanden:

Innengewinde 1 [mm]: M10x1

RENAULT

24.5239-0190.3

330966

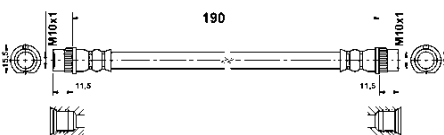
**Bremsschlauch**

Innengewinde 2 [mm]: M10x1

Länge [mm]: 190

MAPP-Code vorhanden:

Innengewinde 1 [mm]: M10x1

CITROËN, PEUGEOT

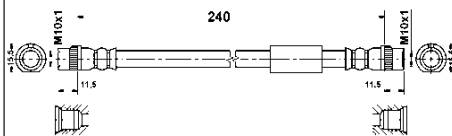
24.5239-0240.3**331170****Bremsschlauch**

Innengewinde 2 [mm]: M10x1

Länge [mm]: 240

MAPP-Code vorhanden:

Innengewinde 1 [mm]: M10x1

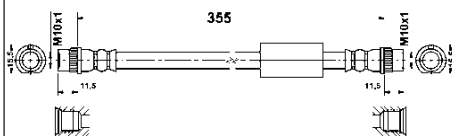
CITROËN, FIAT, PEUGEOT**24.5239-0355.3****331243****Bremsschlauch**

Innengewinde 2 [mm]: M10x1

Länge [mm]: 355

MAPP-Code vorhanden:

Innengewinde 1 [mm]: M10x1

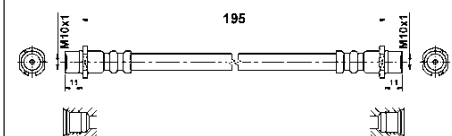
CITROËN, FIAT, PEUGEOT**24.5240-0195.3****330753****Bremsschlauch**

Innengewinde 2 [mm]: M10x1

Länge [mm]: 195

MAPP-Code vorhanden:

Innengewinde 1 [mm]: M10x1

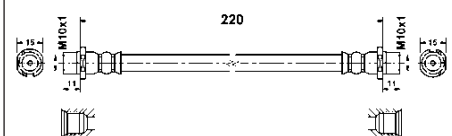
OPEL, VAUXHALL**24.5240-0220.3****330619****Bremsschlauch**

Innengewinde 2 [mm]: M10x1

Länge [mm]: 220

MAPP-Code vorhanden:

Innengewinde 1 [mm]: M10x1

Schlüsselweite 1 [mm]: 15

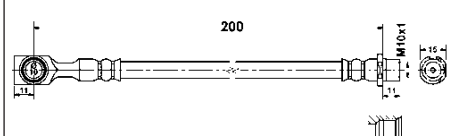
CHEVROLET, OPEL, VAUXHALL**24.5241-0200.3****330620****Bremsschlauch**

Innengewinde [mm]: M10x1

Flanschlochdurchmesser [mm]: 10

Länge [mm]: 200

MAPP-Code vorhanden:

Schlüsselweite 1 [mm]: 15

Ergänzungsartikel/Ergänzende Info 2: ohne Hohlschraube

CHEVROLET, OPEL, VAUXHALL

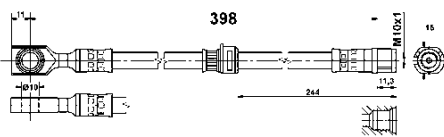
24.5241-0396.3**331380****Bremsschlauch**

Innengewinde [mm]: M10x1

Flanschlochdurchmesser [mm]: 10

Länge [mm]: 398

MAPP-Code vorhanden:

Schlüsselweite 1 [mm]: 15

Ergänzungsartikel/Ergänzende Info 2: ohne Hohlschraube

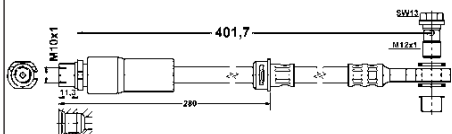
CHEVROLET, OPEL, VAUXHALL**24.5241-0401.3****331021****Bremsschlauch**

Innengewinde [mm]: M10x1

Außengewinde [mm]: M12x1

Länge [mm]: 401,7

MAPP-Code vorhanden:

Schlüsselweite 1 [mm]: 13

Ergänzungsartikel/Ergänzende Info 2: mit Hohlschraube

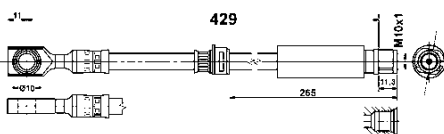
FIAT**24.5241-0429.3****331381****Bremsschlauch**

Innengewinde [mm]: M10x1

Flanschlochdurchmesser [mm]: 10

Länge [mm]: 429

MAPP-Code vorhanden:

Schlüsselweite 1 [mm]: 15

Ergänzungsartikel/Ergänzende Info 2: ohne Hohlschraube

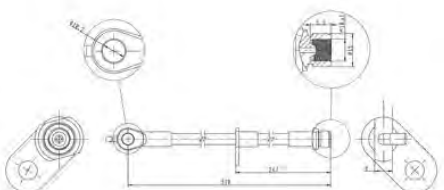
OPEL, VAUXHALL**24.5241-0510.3****331806****Bremsschlauch**

Innengewinde [mm]: M10x1

Flanschlochdurchmesser [mm]: 10

Länge [mm]: 520

paarige Artikelnummer: 24.5241-0511.3

MAPP-Code vorhanden:

Ergänzungsartikel/Ergänzende Info 2: ohne Hohlschraube

TOYOTA

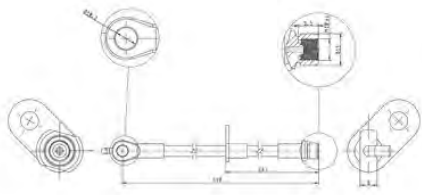
24.5241-0511.3**331807****Bremsschlauch**

Innengewinde [mm]: M10x1

Flanschlochdurchmesser [mm]: 10

Länge [mm]: 520

paarige Artikelnummer: 24.5241-0510.3

MAPP-Code vorhanden:

Ergänzungsartikel/Ergänzende Info 2: ohne Hohlschraube

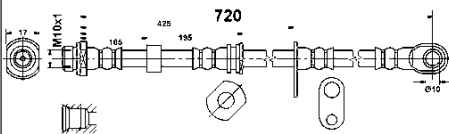
TOYOTA**24.5241-0720.3****331415****Bremsschlauch**

Innengewinde [mm]: M10x1

Flanschlochdurchmesser [mm]: 10

Länge [mm]: 720

MAPP-Code vorhanden:

Schlüsselweite 1 [mm]: 17

Ergänzungsartikel/Ergänzende Info 2: ohne Hohlschraube

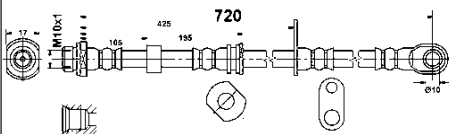
MITSUBISHI**24.5241-0721.3****331416****Bremsschlauch**

Innengewinde [mm]: M10x1

Flanschlochdurchmesser [mm]: 10

Länge [mm]: 720

MAPP-Code vorhanden:

Schlüsselweite 1 [mm]: 17

Ergänzungsartikel/Ergänzende Info 2: ohne Hohlschraube

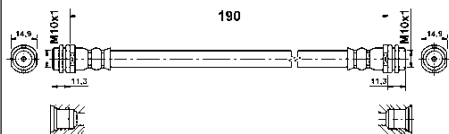
MITSUBISHI**24.5242-0190.3****330675****Bremsschlauch**

Innengewinde 2 [mm]: M10x1

Länge [mm]: 190

MAPP-Code vorhanden:

Innengewinde 1 [mm]: M10x1

Schlüsselweite 1 [mm]: 15

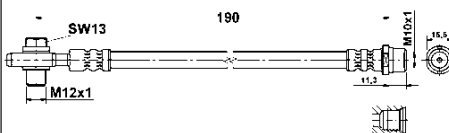
AUDI**24.5243-0190.3****330678****Bremsschlauch**

Innengewinde [mm]: M10x1

Außengewinde [mm]: M12x1

Länge [mm]: 190

MAPP-Code vorhanden:

Schlüsselweite 1 [mm]: 13

Schlüsselweite 2 [mm]: 16

VW

24.5243-0310.3

330755

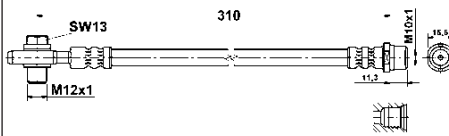
**Bremsschlauch**

Innengewinde [mm]: M10x1
 Außengewinde [mm]: M12x1
 Länge [mm]: 310
 MAPP-Code vorhanden:
 Schlüsselweite 1 [mm]: 13
 Schlüsselweite 2 [mm]: 15,5

AUDI, VW

24.5244-0240.3

330679

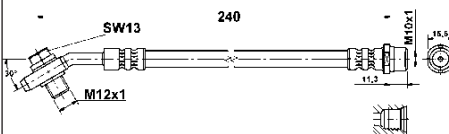
**Bremsschlauch**

Innengewinde [mm]: M10x1
 Außengewinde [mm]: M12x1
 Länge [mm]: 240
 MAPP-Code vorhanden:
 Schlüsselweite 1 [mm]: 13
 Schlüsselweite 2 [mm]: 16

AUDI

24.5245-0405.3

330686

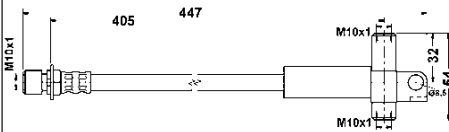
**Bremsschlauch**

Gewindemaß: M10x1
 Länge [mm]: 405
 Ergänzungsartikel/Ergänzende Info 2: mit Flansch

FORD

24.5246-0185.3

330881

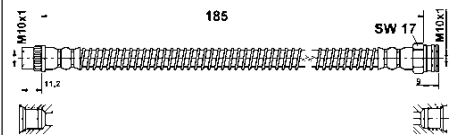
**Bremsschlauch**

Innengewinde 2 [mm]: M10x1
 Länge [mm]: 185
 MAPP-Code vorhanden:
 Innengewinde 1 [mm]: M10x1

CITROËN, PEUGEOT

24.5246-0190.3

330697

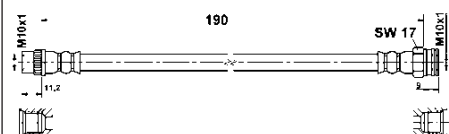
**Bremsschlauch**

Innengewinde 2 [mm]: M10x1
 Länge [mm]: 190
 MAPP-Code vorhanden:
 Innengewinde 1 [mm]: M10x1

CITROËN, DS, PEUGEOT

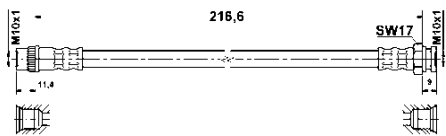
24.5246-0216.3**331022****Bremsschlauch**

Innengewinde 2 [mm]: M10x1

Länge [mm]: 216,6

MAPP-Code vorhanden:

Innengewinde 1 [mm]: M10x1

Schlüsselweite 1 [mm]: 17

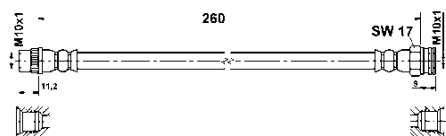
CITROËN, DS, PEUGEOT**24.5246-0260.3****330782****Bremsschlauch**

Innengewinde 2 [mm]: M10x1

Länge [mm]: 260

MAPP-Code vorhanden:

Innengewinde 1 [mm]: M10x1

Schlüsselweite 1 [mm]: 17

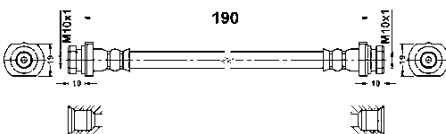
CITROËN, PEUGEOT**24.5247-0190.3****331385****Bremsschlauch**

Innengewinde 2 [mm]: M10x1

Länge [mm]: 190

MAPP-Code vorhanden:

Innengewinde 1 [mm]: M10x1

Schlüsselweite 1 [mm]: 19

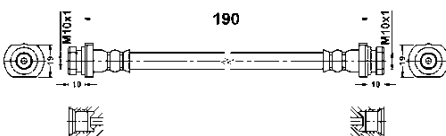
NISSAN**24.5247-0191.3****331386****Bremsschlauch**

Innengewinde 2 [mm]: M10x1

Länge [mm]: 190

MAPP-Code vorhanden:

Innengewinde 1 [mm]: M10x1

Schlüsselweite 1 [mm]: 19

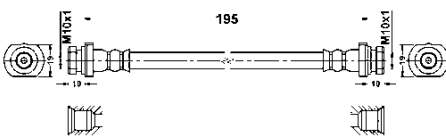
NISSAN, RENAULT**24.5247-0195.3****330919****Bremsschlauch**

Innengewinde 2 [mm]: M10x1

Länge [mm]: 195

MAPP-Code vorhanden:

Innengewinde 1 [mm]: M10x1

Schlüsselweite 1 [mm]: 19

NISSAN

24.5247-0205.3

331094

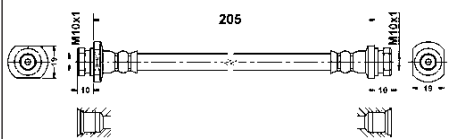

Bremsschlauch

Innengewinde 2 [mm]: M10x1

Länge [mm]: 205

MAPP-Code vorhanden:

Innengewinde 1 [mm]: M10x1

Schlüsselweite 1 [mm]: 19

CHEVROLET, DAEWOO

24.5247-0210.3

331023

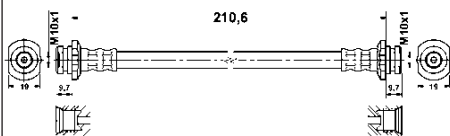

Bremsschlauch

Innengewinde 2 [mm]: M10x1

Länge [mm]: 210

MAPP-Code vorhanden:

Innengewinde 1 [mm]: M10x1

NISSAN

24.5247-0235.3

331374

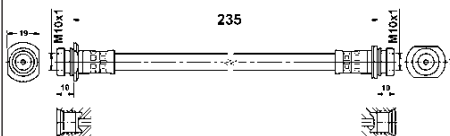

Bremsschlauch

Innengewinde 2 [mm]: M10x1

Länge [mm]: 235

MAPP-Code vorhanden:

Innengewinde 1 [mm]: M10x1

Schlüsselweite 1 [mm]: 19

SUZUKI

24.5247-0236.3

331417

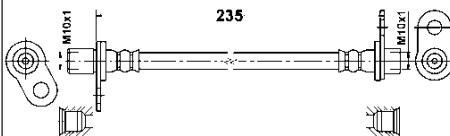

Bremsschlauch

Innengewinde 2 [mm]: M10x1

Länge [mm]: 235

MAPP-Code vorhanden:

Innengewinde 1 [mm]: M10x1

MITSUBISHI

24.5247-0237.3

331418

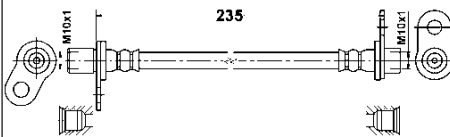

Bremsschlauch

Innengewinde 2 [mm]: M10x1

Länge [mm]: 235

MAPP-Code vorhanden:

Innengewinde 1 [mm]: M10x1

MITSUBISHI

24.5247-0280.3

330700

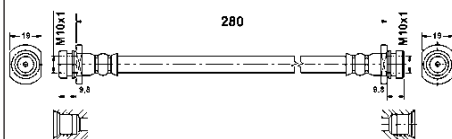
**Bremsschlauch**

Innengewinde 2 [mm]: M10x1

Länge [mm]: 280

MAPP-Code vorhanden:

Innengewinde 1 [mm]: M10x1

Schlüsselweite 1 [mm]: 19

OPEL, VAUXHALL

24.5247-0281.3

330967

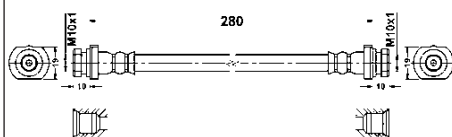
**Bremsschlauch**

Innengewinde 2 [mm]: M10x1

Länge [mm]: 280

MAPP-Code vorhanden:

Innengewinde 1 [mm]: M10x1

Schlüsselweite 1 [mm]: 19

NISSAN

24.5248-0461.3

330707

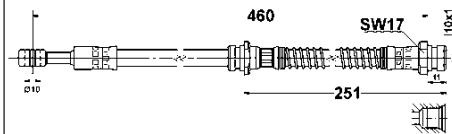
**Bremsschlauch**

Innengewinde [mm]: M10x1

Flanschlochdurchmesser [mm]: 10

Länge [mm]: 460

MAPP-Code vorhanden:

Schlüsselweite 1 [mm]: 17

Ergänzungsartikel/Ergänzende Info 2: ohne Hohlschraube

MITSUBISHI, VOLVO

24.5248-0466.3

330920

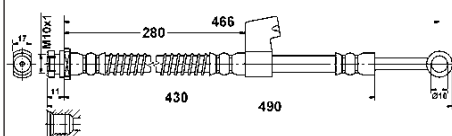
**Bremsschlauch**

Innengewinde [mm]: M10x1

Flanschlochdurchmesser [mm]: 10

Länge [mm]: 466

MAPP-Code vorhanden:

Schlüsselweite 1 [mm]: 17

Ergänzungsartikel/Ergänzende Info 2: ohne Hohlschraube

HYUNDAI

24.5248-0467.3

330921

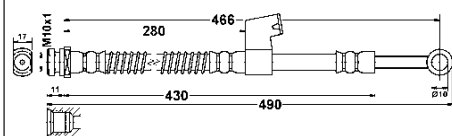
**Bremsschlauch**

Innengewinde [mm]: M10x1

Flanschlochdurchmesser [mm]: 10

Länge [mm]: 466

MAPP-Code vorhanden:

Schlüsselweite 1 [mm]: 17

Ergänzungsartikel/Ergänzende Info 2: ohne Hohlschraube

HYUNDAI

24.5248-0513.3

331660

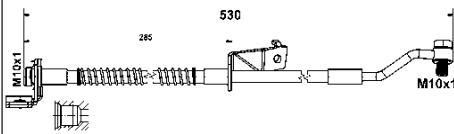
**Bremsschlauch**

Innengewinde [mm]: M10x1

Flanschlochdurchmesser [mm]: 10

Länge [mm]: 530

MAPP-Code vorhanden:

Ergänzungsartikel/Ergänzende Info 2: mit Hohlsschraube

HYUNDAI

24.5249-0416.3

330708

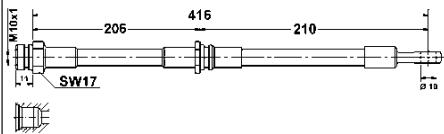
**Bremsschlauch**

Innengewinde [mm]: M10x1

Flanschlochdurchmesser [mm]: 10

Länge [mm]: 416

MAPP-Code vorhanden:

Schlüsselweite 1 [mm]: 17

Ergänzungsartikel/Ergänzende Info 2: ohne Hohlsschraube

MITSUBISHI, VOLVO

24.5251-0185.3

330701

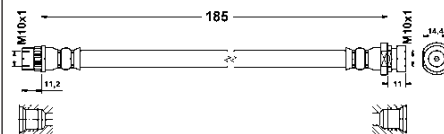
**Bremsschlauch**

Innengewinde 2 [mm]: M10x1

Länge [mm]: 185

MAPP-Code vorhanden:

Innengewinde 1 [mm]: M10x1

Schlüsselweite 1 [mm]: 15

RENAULT

24.5251-0465.3

330822

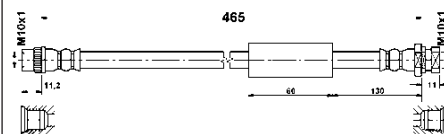
**Bremsschlauch**

Innengewinde 2 [mm]: M10x1

Länge [mm]: 465

MAPP-Code vorhanden:

Innengewinde 1 [mm]: M10x1

NISSAN, OPEL, RENAULT, VAUXHALL

24.5252-0390.3

330702

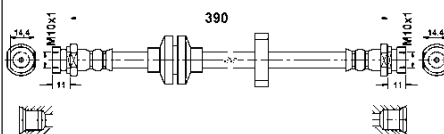
**Bremsschlauch**

Innengewinde 2 [mm]: M10x1

Länge [mm]: 390

MAPP-Code vorhanden:

Innengewinde 1 [mm]: M10x1

Schlüsselweite 1 [mm]: 15

RENAULT

24.5256-0298.3

330756

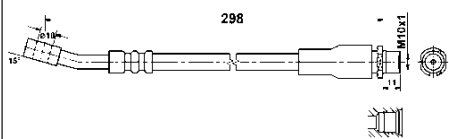
**Bremsschlauch**

Innengewinde [mm]: M10x1

Flanschlochdurchmesser [mm]: 10

Länge [mm]: 298

MAPP-Code vorhanden:

Ergänzungsartikel/Ergänzende Info 2: ohne Hohlschraube

OPEL, VAUXHALL

24.5256-0318.3

331426

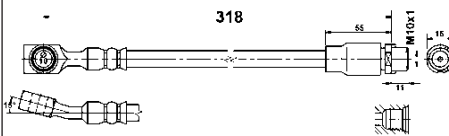
**Bremsschlauch**

Innengewinde [mm]: M10x1

Flanschlochdurchmesser [mm]: 10

Länge [mm]: 329

MAPP-Code vorhanden:

Schlüsselweite 1 [mm]: 15

Ergänzungsartikel/Ergänzende Info 2: ohne Hohlschraube

OPEL, VAUXHALL

24.5258-0450.3

330824

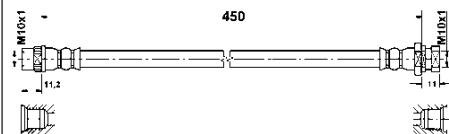
**Bremsschlauch**

Innengewinde 2 [mm]: M10x1

Länge [mm]: 450

MAPP-Code vorhanden:

Innengewinde 1 [mm]: M10x1

NISSAN, OPEL, RENAULT, VAUXHALL

24.5259-0315.3

330882

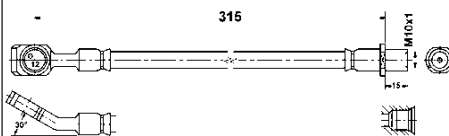
**Bremsschlauch**

Innengewinde [mm]: M10x1

Flanschlochdurchmesser [mm]: 12

Länge [mm]: 315

MAPP-Code vorhanden:

Ergänzungsartikel/Ergänzende Info 2: ohne Hohlschraube

CHEVROLET, OPEL, SAAB, VAUXHALL

24.5260-0155.3

331156

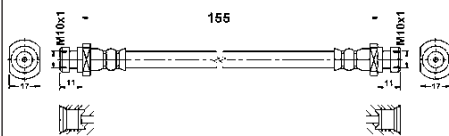
**Bremsschlauch**

Innengewinde 2 [mm]: M10x1

Länge [mm]: 155

MAPP-Code vorhanden:

Innengewinde 1 [mm]: M10x1

Schlüsselweite 1 [mm]: 17

HYUNDAI, MITSUBISHI

24.5260-0280.3**330883****Bremsschlauch**

Innengewinde 2 [mm]: M10x1

Länge [mm]: 280

MAPP-Code vorhanden:

Innengewinde 1 [mm]: M10x1

Schlüsselweite 1 [mm]: 17

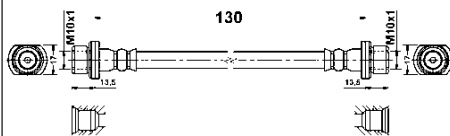
TOYOTA**24.5261-0130.3****331387****Bremsschlauch**

Innengewinde 2 [mm]: M10x1

Länge [mm]: 130

MAPP-Code vorhanden:

Innengewinde 1 [mm]: M10x1

Schlüsselweite 1 [mm]: 17

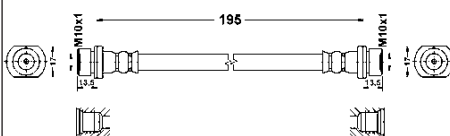
TOYOTA**24.5261-0195.3****331077****Bremsschlauch**

Innengewinde [mm]: M10x1

Länge [mm]: 195

MAPP-Code vorhanden:

Schlüsselweite 1 [mm]: 17

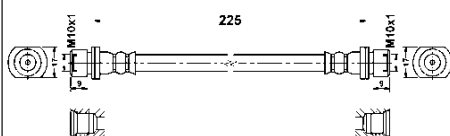
DAIHATSU, TOYOTA**24.5261-0225.3****330909****Bremsschlauch**

Innengewinde 2 [mm]: M10x1

Länge [mm]: 225

MAPP-Code vorhanden:

Innengewinde 1 [mm]: M10x1

Schlüsselweite 1 [mm]: 17

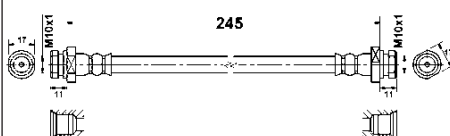
CITROËN, PEUGEOT, TOYOTA**24.5261-0245.3****331561****Bremsschlauch**

Innengewinde [mm]: M10x1

Außengewinde [mm]: M10x1

Länge [mm]: 245

MAPP-Code vorhanden:

Schlüsselweite 1 [mm]: 17

HYUNDAI

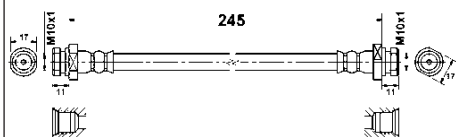
24.5261-0246.3**331562****Bremsschlauch**

Innengewinde [mm]: M10x1

Außengewinde [mm]: M10x1

Länge [mm]: 245

MAPP-Code vorhanden:

Schlüsselweite 1 [mm]: 17

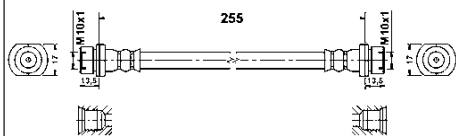
HYUNDAI**24.5261-0255.3****331078****Bremsschlauch**

Innengewinde [mm]: M10x1

Länge [mm]: 255

MAPP-Code vorhanden:

Schlüsselweite 1 [mm]: 17

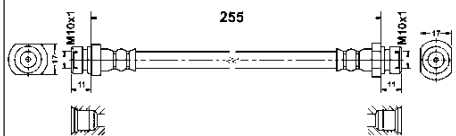
DAIHATSU, TOYOTA**24.5261-0256.3****331246****Bremsschlauch**

Innengewinde [mm]: M10x1

Länge [mm]: 255

MAPP-Code vorhanden:

Schlüsselweite 1 [mm]: 17

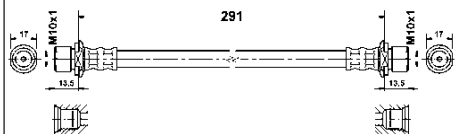
HYUNDAI**24.5261-0291.3****330994****Bremsschlauch**

Innengewinde [mm]: M10x1

Länge [mm]: 291

MAPP-Code vorhanden:

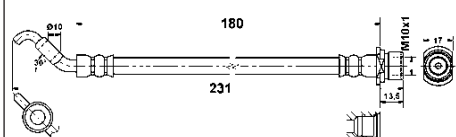
TOYOTA**24.5262-0180.3****331180****Bremsschlauch**

Innengewinde [mm]: M10x1

Flanschlochdurchmesser [mm]: 10

Länge [mm]: 180

MAPP-Code vorhanden:

Schlüsselweite 1 [mm]: 17

Ergänzungsartikel/Ergänzende Info 2: ohne Hohlschraube

TOYOTA

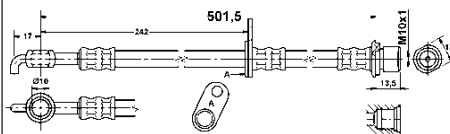
24.5262-0501.3**331025****Bremsschlauch**

Innengewinde [mm]: M10x1

Flanschlochdurchmesser [mm]: 10

Länge [mm]: 501,5

MAPP-Code vorhanden:

Ergänzungsartikel/Ergänzende Info 2: ohne Hohlschraube

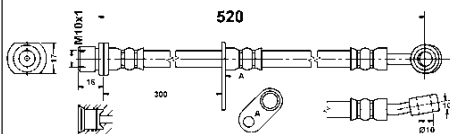
CITROËN, PEUGEOT, TOYOTA**24.5262-0520.3****331349****Bremsschlauch**

Innengewinde [mm]: M10x1

Flanschlochdurchmesser [mm]: 10

Länge [mm]: 520

MAPP-Code vorhanden:

Schlüsselweite 1 [mm]: 17

Ergänzungsartikel/Ergänzende Info 2: ohne Hohlschraube

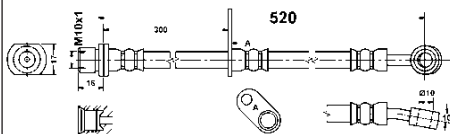
DAIHATSU**24.5262-0521.3****331350****Bremsschlauch**

Innengewinde [mm]: M10x1

Flanschlochdurchmesser [mm]: 10

Länge [mm]: 520

MAPP-Code vorhanden:

Schlüsselweite 1 [mm]: 17

Ergänzungsartikel/Ergänzende Info 2: ohne Hohlschraube

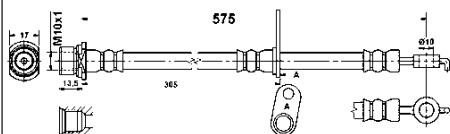
DAIHATSU**24.5262-0575.3****330922****Bremsschlauch**

Innengewinde [mm]: M10x1

Flanschlochdurchmesser [mm]: 10

Länge [mm]: 575

MAPP-Code vorhanden:

Schlüsselweite 1 [mm]: 17

Ergänzungsartikel/Ergänzende Info 2: ohne Hohlschraube

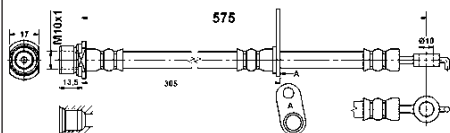
TOYOTA**24.5262-0576.3****330923****Bremsschlauch**

Innengewinde [mm]: M10x1

Flanschlochdurchmesser [mm]: 10

Länge [mm]: 575

MAPP-Code vorhanden:

Schlüsselweite 1 [mm]: 17

Ergänzungsartikel/Ergänzende Info 2: ohne Hohlschraube

TOYOTA

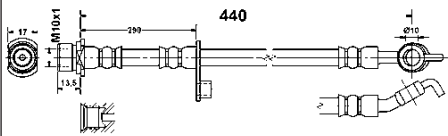
24.5263-0440.3**331282****Bremsschlauch**

Innengewinde [mm]: M10x1

Flanschlochdurchmesser [mm]: 10

Länge [mm]: 440

MAPP-Code vorhanden:

Schlüsselweite 1 [mm]: 17

Ergänzungsartikel/Ergänzende Info 2: ohne Hohlschraube

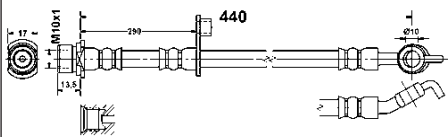
TOYOTA**24.5263-0441.3****331283****Bremsschlauch**

Innengewinde [mm]: M10x1

Flanschlochdurchmesser [mm]: 10

Länge [mm]: 440

MAPP-Code vorhanden:

Schlüsselweite 1 [mm]: 17

Ergänzungsartikel/Ergänzende Info 2: ohne Hohlschraube

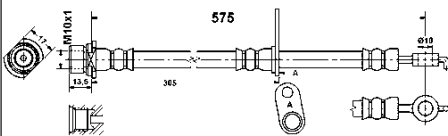
TOYOTA**24.5263-0575.3****330924****Bremsschlauch**

Innengewinde [mm]: M10x1

Flanschlochdurchmesser [mm]: 10

Länge [mm]: 575

MAPP-Code vorhanden:

Schlüsselweite 1 [mm]: 17

Ergänzungsartikel/Ergänzende Info 2: ohne Hohlschraube

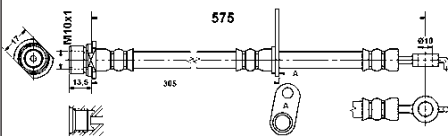
TOYOTA**24.5263-0576.3****330925****Bremsschlauch**

Innengewinde [mm]: M10x1

Flanschlochdurchmesser [mm]: 10

Länge [mm]: 575

MAPP-Code vorhanden:

Schlüsselweite 1 [mm]: 17

Ergänzungsartikel/Ergänzende Info 2: ohne Hohlschraube

TOYOTA

24.5263-0592.3

331284

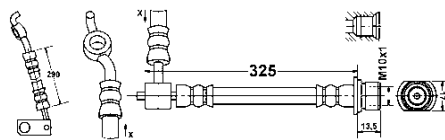
**Bremsschlauch**

Länge [mm]: 325

MAPP-Code vorhanden:

Innengewinde [mm]: M10x1

Flanschlochdurchmesser [mm]: 10

Schlüsselweite 1 [mm]: 17

Ergänzungsartikel/Ergänzende Info 2: ohne Hohlschraube

Länge 2 [mm]: 290

TOYOTA

24.5263-0593.3

331285

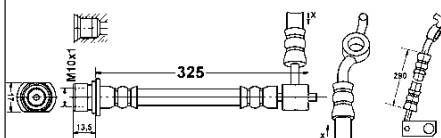
**Bremsschlauch**

Länge [mm]: 325

MAPP-Code vorhanden:

Innengewinde [mm]: M10x1

Flanschlochdurchmesser [mm]: 10

Schlüsselweite 1 [mm]: 17

Ergänzungsartikel/Ergänzende Info 2: ohne Hohlschraube

Länge 2 [mm]: 290

TOYOTA

24.5264-0205.3

331059

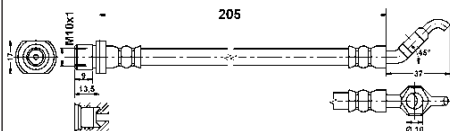
**Bremsschlauch**

Innengewinde [mm]: M10x1

Flanschlochdurchmesser [mm]: 10

Länge [mm]: 205

MAPP-Code vorhanden:

Schlüsselweite 1 [mm]: 17

Ergänzungsartikel/Ergänzende Info 2: ohne Hohlschraube

TOYOTA

24.5264-0221.3

330995

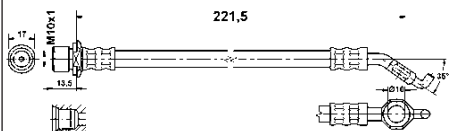
**Bremsschlauch**

Innengewinde [mm]: M10x1

Flanschlochdurchmesser [mm]: 10

Länge [mm]: 221,5

MAPP-Code vorhanden:

Ergänzungsartikel/Ergänzende Info 2: ohne Hohlschraube

TOYOTA

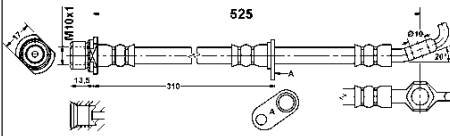
24.5264-0525.3**330926****Bremsschlauch**

Innengewinde [mm]: M10x1

Flanschlochdurchmesser [mm]: 10

Länge [mm]: 525

MAPP-Code vorhanden:

Schlüsselweite 1 [mm]: 17

Ergänzungsartikel/Ergänzende Info 2: ohne Hohlschraube

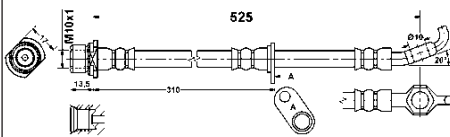
TOYOTA**24.5264-0526.3****330927****Bremsschlauch**

Innengewinde [mm]: M10x1

Flanschlochdurchmesser [mm]: 10

Länge [mm]: 525

MAPP-Code vorhanden:

Schlüsselweite 1 [mm]: 17

Ergänzungsartikel/Ergänzende Info 2: ohne Hohlschraube

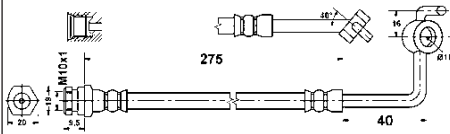
TOYOTA**24.5265-0275.3****331069****Bremsschlauch**

Innengewinde [mm]: M10x1

Flanschlochdurchmesser [mm]: 10

Länge [mm]: 275

MAPP-Code vorhanden:

Ergänzungsartikel/Ergänzende Info 2: ohne Hohlschraube

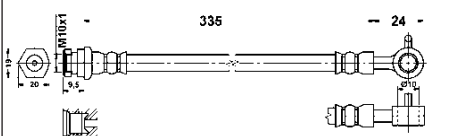
MAZDA**24.5265-0335.3****331070****Bremsschlauch**

Innengewinde [mm]: M10x1

Flanschlochdurchmesser [mm]: 10

Länge [mm]: 335

MAPP-Code vorhanden:

Schlüsselweite 1 [mm]: 19

Ergänzungsartikel/Ergänzende Info 2: ohne Hohlschraube

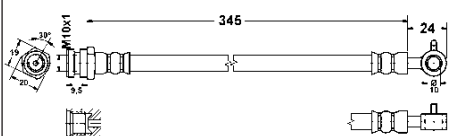
MAZDA**24.5265-0345.3****331091****Bremsschlauch**

Innengewinde [mm]: M10x1

Flanschlochdurchmesser [mm]: 10

Länge [mm]: 345

MAPP-Code vorhanden:

Schlüsselweite 1 [mm]: 19

Ergänzungsartikel/Ergänzende Info 2: ohne Hohlschraube

MAZDA

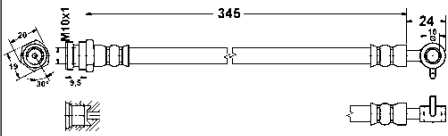
24.5265-0346.3**331092****Bremsschlauch**

Innengewinde [mm]: M10x1

Flanschlochdurchmesser [mm]: 10

Länge [mm]: 345

MAPP-Code vorhanden:

Schlüsselweite 1 [mm]: 19

Ergänzungsartikel/Ergänzende Info 2: ohne Hohlschraube

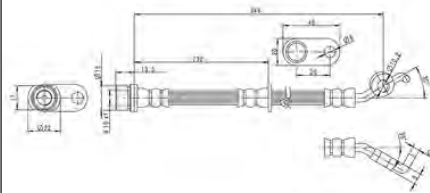
MAZDA**24.5265-0347.3****331405****Bremsschlauch**

Innengewinde [mm]: M10x1

Flanschlochdurchmesser [mm]: 10

Länge [mm]: 345

MAPP-Code vorhanden:

Ergänzungsartikel/Ergänzende Info 2: ohne Hohlschraube

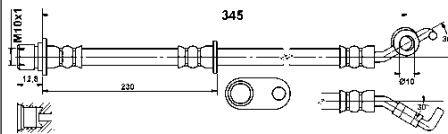
TOYOTA**24.5265-0348.3****331594****Bremsschlauch**

Innengewinde [mm]: M10x1

Flanschlochdurchmesser [mm]: 10

Länge [mm]: 345

MAPP-Code vorhanden:

Ergänzungsartikel/Ergänzende Info 2: ohne Hohlschraube

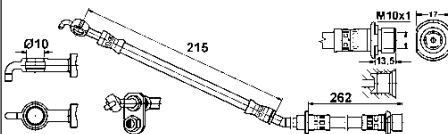
TOYOTA**24.5265-0498.3****331546****Bremsschlauch**

Länge [mm]: 498

MAPP-Code vorhanden:

Innengewinde [mm]: M10x1

Flanschlochdurchmesser [mm]: 10

Schlüsselweite 1 [mm]: 17

Ergänzungsartikel/Ergänzende Info 2: ohne Hohlschraube

Länge 1 [mm]: 262

Länge 2 [mm]: 215

SUBARU, TOYOTA

24.5265-0499.3

331550

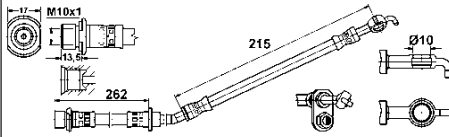
**Bremsschlauch**

Länge [mm]: 498

MAPP-Code vorhanden:

Innengewinde [mm]: M10x1

Flanschlochdurchmesser [mm]: 10

Schlüsselweite 1 [mm]: 17

Ergänzungsartikel/Ergänzende Info 2: ohne Hohlschraube

Länge 1 [mm]: 262

Länge 2 [mm]: 215

SUBARU, TOYOTA

24.5265-0500.3

331677

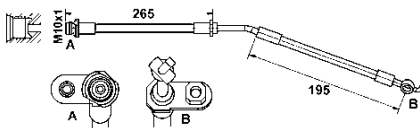
**Bremsschlauch**

Länge [mm]: 500

MAPP-Code vorhanden:

Innengewinde [mm]: M10x1

Flanschlochdurchmesser [mm]: 10

Schlüsselweite 1 [mm]: 17

Ergänzungsartikel/Ergänzende Info 2: ohne Hohlschraube

Länge 1 [mm]: 265

Länge 2 [mm]: 195

TOYOTA

24.5265-0504.3

331635

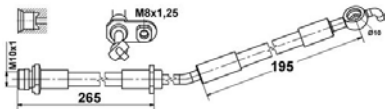
**Bremsschlauch**

Innengewinde [mm]: M10x1

Flanschlochdurchmesser [mm]: 10

Länge [mm]: 530

MAPP-Code vorhanden:

Ergänzungsartikel/Ergänzende Info 2: ohne Hohlschraube

TOYOTA

24.5265-0554.3

331679

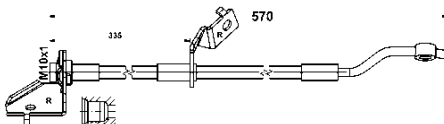
**Bremsschlauch**

Innengewinde [mm]: M10x1

Flanschlochdurchmesser [mm]: 10

Länge [mm]: 570

MAPP-Code vorhanden:

Ergänzungsartikel/Ergänzende Info 2: ohne Hohlschraube

HYUNDAI, KIA

24.5265-0555.3

331680

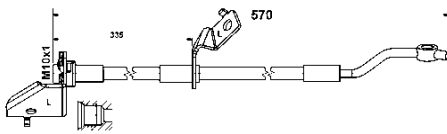
**Bremsschlauch**

Innengewinde [mm]: M10x1

Flanschlochdurchmesser [mm]: 10

Länge [mm]: 570

MAPP-Code vorhanden:

Ergänzungsartikel/Ergänzende Info 2: ohne Hohlschraube

HYUNDAI, KIA

24.5265-0557.3

330928

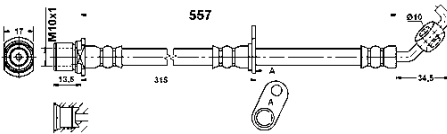
**Bremsschlauch**

Innengewinde [mm]: M10x1

Flanschlochdurchmesser [mm]: 10

Länge [mm]: 557

MAPP-Code vorhanden:

Schlüsselweite 1 [mm]: 17

Ergänzungsartikel/Ergänzende Info 2: ohne Hohlschraube

TOYOTA

24.5265-0558.3

330929

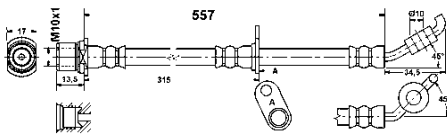
**Bremsschlauch**

Innengewinde [mm]: M10x1

Flanschlochdurchmesser [mm]: 10

Länge [mm]: 558

MAPP-Code vorhanden:

Schlüsselweite 1 [mm]: 17

Ergänzungsartikel/Ergänzende Info 2: ohne Hohlschraube

TOYOTA

24.5266-0452.3

330930

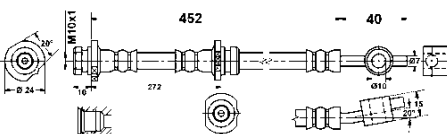
**Bremsschlauch**

Innengewinde [mm]: M10x1

Flanschlochdurchmesser [mm]: 10

Länge [mm]: 452

MAPP-Code vorhanden:

Schlüsselweite 1 [mm]: 19

Ergänzungsartikel/Ergänzende Info 2: ohne Hohlschraube

NISSAN

24.5266-0453.3

330931

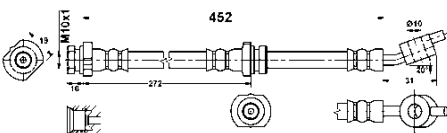
**Bremsschlauch**

Innengewinde [mm]: M10x1

Flanschlochdurchmesser [mm]: 10

Länge [mm]: 452

MAPP-Code vorhanden:

Schlüsselweite 1 [mm]: 19

Ergänzungsartikel/Ergänzende Info 2: ohne Hohlschraube

NISSAN

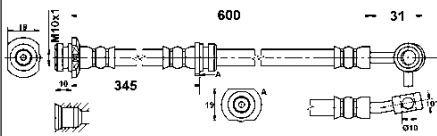
24.5266-0600.3**331161****Bremsschlauch**

Innengewinde [mm]: M10x1

Flanschlochdurchmesser [mm]: 10

Länge [mm]: 600

MAPP-Code vorhanden:

Schlüsselweite 1 [mm]: 19

Ergänzungsartikel/Ergänzende Info 2: ohne Hohlschraube

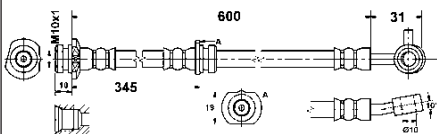
NISSAN**24.5266-0601.3****331162****Bremsschlauch**

Innengewinde [mm]: M10x1

Flanschlochdurchmesser [mm]: 10

Länge [mm]: 600

MAPP-Code vorhanden:

Schlüsselweite 1 [mm]: 19

Ergänzungsartikel/Ergänzende Info 2: ohne Hohlschraube

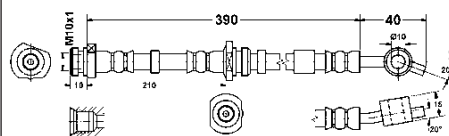
NISSAN**24.5267-0390.3****330932****Bremsschlauch**

Innengewinde [mm]: M10x1

Flanschlochdurchmesser [mm]: 10

Länge [mm]: 390

MAPP-Code vorhanden:

Schlüsselweite 1 [mm]: 19

Ergänzungsartikel/Ergänzende Info 2: ohne Hohlschraube

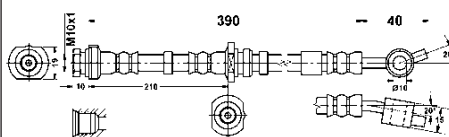
NISSAN**24.5267-0391.3****330974****Bremsschlauch**

Innengewinde [mm]: M10x1

Flanschlochdurchmesser [mm]: 10

Länge [mm]: 390

MAPP-Code vorhanden:

Schlüsselweite 1 [mm]: 19

Ergänzungsartikel/Ergänzende Info 2: ohne Hohlschraube

NISSAN

24.5268-0270.3

331072

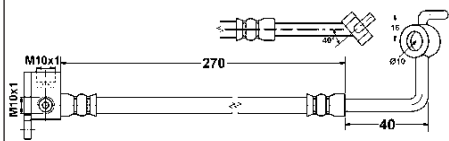
**Bremsschlauch**

Innengewinde [mm]: M10x1

Flanschlochdurchmesser [mm]: 10

Länge [mm]: 270

MAPP-Code vorhanden:

mit Flansch
ohne Hohlsschraube**MAZDA**

24.5268-0495.3

330933

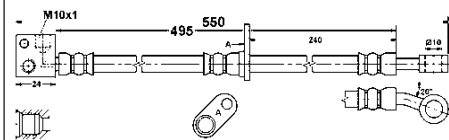
**Bremsschlauch**

Innengewinde [mm]: M10x1

Flanschlochdurchmesser [mm]: 10

Länge [mm]: 495

MAPP-Code vorhanden:

mit Flansch
ohne Hohlsschraube**HONDA**

24.5268-0496.3

330934

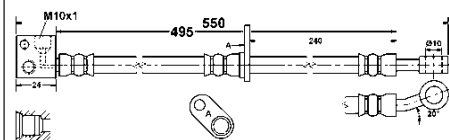
**Bremsschlauch**

Innengewinde [mm]: M10x1

Flanschlochdurchmesser [mm]: 10

Länge [mm]: 495

MAPP-Code vorhanden:

mit Flansch
ohne Hohlsschraube**HONDA**

24.5268-0510.3

331143

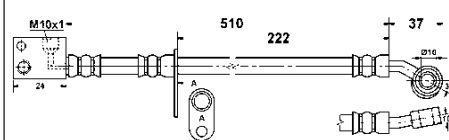
**Bremsschlauch**

Innengewinde [mm]: M10x1

Flanschlochdurchmesser [mm]: 10

Länge [mm]: 510

MAPP-Code vorhanden:

mit Flansch
ohne Hohlsschraube**HONDA**

24.5268-0511.3

331144

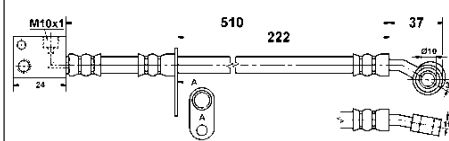
**Bremsschlauch**

Innengewinde [mm]: M10x1

Flanschlochdurchmesser [mm]: 10

Länge [mm]: 510

MAPP-Code vorhanden:

mit Flansch
ohne Hohlsschraube**HONDA**

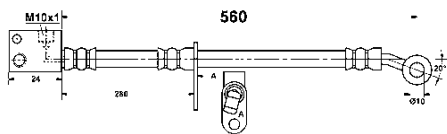
24.5268-0560.3**331345****Bremsschlauch**

Innengewinde [mm]: M10x1

Flanschlochdurchmesser [mm]: 10

Länge [mm]: 560

MAPP-Code vorhanden:

mit Flansch

ohne Hohlsschraube

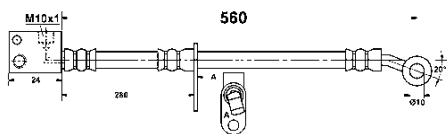
HONDA**24.5268-0561.3****331346****Bremsschlauch**

Innengewinde [mm]: M10x1

Flanschlochdurchmesser [mm]: 10

Länge [mm]: 560

MAPP-Code vorhanden:

mit Flansch

ohne Hohlsschraube

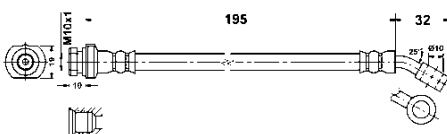
HONDA**24.5269-0195.3****330935****Bremsschlauch**

Innengewinde [mm]: M10x1

Flanschlochdurchmesser [mm]: 10

Länge [mm]: 195

MAPP-Code vorhanden:

Schlüsselweite 1 [mm]: 19

Ergänzungsartikel/Ergänzende Info 2: ohne Hohlsschraube

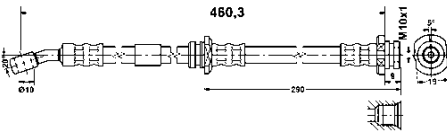
NISSAN**24.5269-0460.3****331026****Bremsschlauch**

Innengewinde [mm]: M10x1

Flanschlochdurchmesser [mm]: 10

Länge [mm]: 460,3

MAPP-Code vorhanden:

Ergänzungsartikel/Ergänzende Info 2: ohne Hohlsschraube

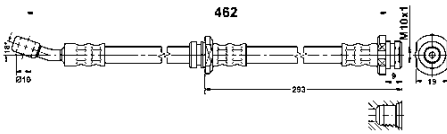
NISSAN**24.5269-0462.3****331027****Bremsschlauch**

Innengewinde [mm]: M10x1

Flanschlochdurchmesser [mm]: 10

Länge [mm]: 462

MAPP-Code vorhanden:

Ergänzungsartikel/Ergänzende Info 2: ohne Hohlsschraube

NISSAN

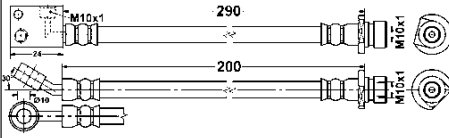
24.5270-0200.3**331247****Bremsschlauch**

Innengewinde [mm]: M10x1

Flanschlochdurchmesser [mm]: 10

Länge [mm]: 200

MAPP-Code vorhanden:

Ergänzungsartikel/Ergänzende Info 2: ohne Hohlschraube

Länge 2 [mm]: 290

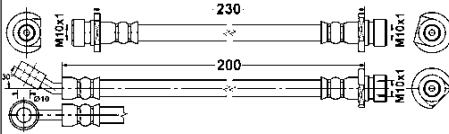
HONDA**24.5270-0201.3****331248****Bremsschlauch**

Innengewinde [mm]: M10x1

Flanschlochdurchmesser [mm]: 10

Länge [mm]: 200

MAPP-Code vorhanden:

Ergänzungsartikel/Ergänzende Info 2: ohne Hohlschraube

Länge 2 [mm]: 230

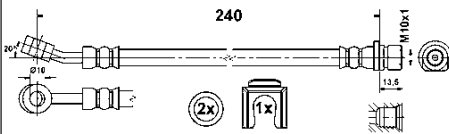
HONDA**24.5270-0236.3****331466****Bremsschlauch**

Ergänzungsartikel/Ergänzende Info: + Zub

Innengewinde [mm]: M10x1

Flanschlochdurchmesser [mm]: 10

Länge [mm]: 240

MAPP-Code vorhanden:

Ergänzungsartikel/Ergänzende Info 2: ohne Hohlschraube

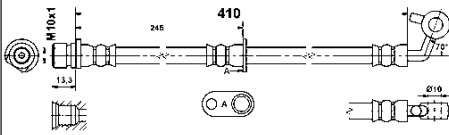
HONDA**24.5270-0410.3****331181****Bremsschlauch**

Innengewinde [mm]: M10x1

Flanschlochdurchmesser [mm]: 10

Länge [mm]: 410

MAPP-Code vorhanden:

Ergänzungsartikel/Ergänzende Info 2: ohne Hohlschraube

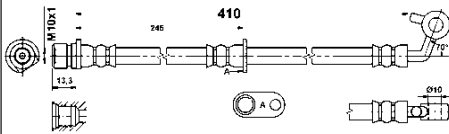
HONDA**24.5270-0411.3****331182****Bremsschlauch**

Innengewinde [mm]: M10x1

Flanschlochdurchmesser [mm]: 10

Länge [mm]: 410

MAPP-Code vorhanden:

Ergänzungsartikel/Ergänzende Info 2: ohne Hohlschraube

HONDA

24.5270-0435.3

331134

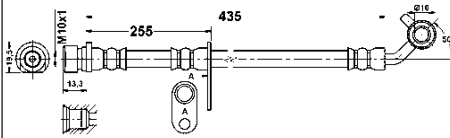
**Bremsschlauch**

Innengewinde [mm]: M10x1

Flanschlochdurchmesser [mm]: 10

Länge [mm]: 435

MAPP-Code vorhanden:

Ergänzungsartikel/Ergänzende Info 2: ohne Hohlschraube

HONDA

24.5270-0450.3

331183

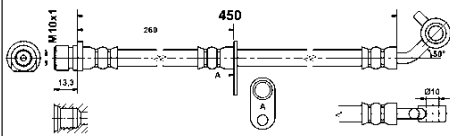
**Bremsschlauch**

Innengewinde [mm]: M10x1

Flanschlochdurchmesser [mm]: 10

Länge [mm]: 450

MAPP-Code vorhanden:

Ergänzungsartikel/Ergänzende Info 2: ohne Hohlschraube

HONDA

24.5270-0456.3

330996

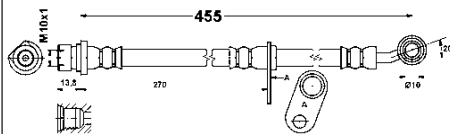
**Bremsschlauch**

Ergänzungsartikel/Ergänzende Info: + Halter

Innengewinde [mm]: M10x1

Flanschlochdurchmesser [mm]: 10

Länge [mm]: 455

MAPP-Code vorhanden:

Ergänzungsartikel/Ergänzende Info 2: ohne Hohlschraube

HONDA

24.5270-0457.3

330997

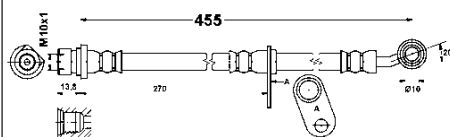
**Bremsschlauch**

Ergänzungsartikel/Ergänzende Info: + Halter

Innengewinde [mm]: M10x1

Flanschlochdurchmesser [mm]: 10

Länge [mm]: 455

MAPP-Code vorhanden:

Ergänzungsartikel/Ergänzende Info 2: ohne Hohlschraube

HONDA

24.5270-0461.3

330998

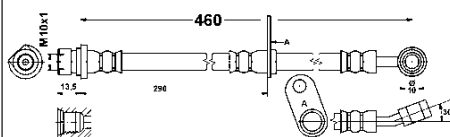
**Bremsschlauch**

Innengewinde [mm]: M10x1

Flanschlochdurchmesser [mm]: 10

Länge [mm]: 460

MAPP-Code vorhanden:

Ergänzungsartikel/Ergänzende Info 2: ohne Hohlschraube

HONDA

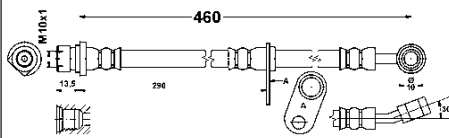
24.5270-0462.3**330999****Bremsschlauch**

Innengewinde [mm]: M10x1

Flanschlochdurchmesser [mm]: 10

Länge [mm]: 460

MAPP-Code vorhanden:

Ergänzungsartikel/Ergänzende Info 2: ohne Hohlschraube

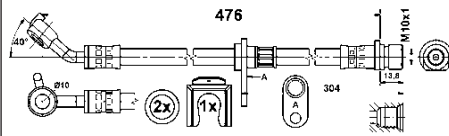
HONDA**24.5270-0475.3****331467****Bremsschlauch**

Ergänzungsartikel/Ergänzende Info: + Zub

Innengewinde [mm]: M10x1

Flanschlochdurchmesser [mm]: 10

Länge [mm]: 476

MAPP-Code vorhanden:

Ergänzungsartikel/Ergänzende Info 2: ohne Hohlschraube

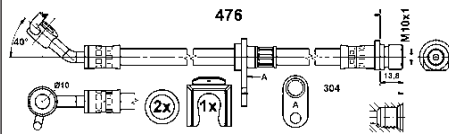
HONDA**24.5270-0476.3****331468****Bremsschlauch**

Ergänzungsartikel/Ergänzende Info: + Zub

Innengewinde [mm]: M10x1

Flanschlochdurchmesser [mm]: 10

Länge [mm]: 476

MAPP-Code vorhanden:

Ergänzungsartikel/Ergänzende Info 2: ohne Hohlschraube

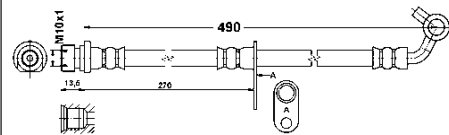
HONDA**24.5270-0490.3****331079****Bremsschlauch**

Innengewinde [mm]: M10x1

Flanschlochdurchmesser [mm]: 10

Länge [mm]: 490

MAPP-Code vorhanden:

Ergänzungsartikel/Ergänzende Info 2: ohne Hohlschraube

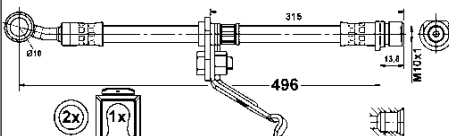
HONDA**24.5270-0496.3****331469****Bremsschlauch**

Ergänzungsartikel/Ergänzende Info: + Zub

Innengewinde [mm]: M10x1

Flanschlochdurchmesser [mm]: 10

Länge [mm]: 496

MAPP-Code vorhanden:

Ergänzungsartikel/Ergänzende Info 2: ohne Hohlschraube

HONDA

24.5270-0497.3

331470

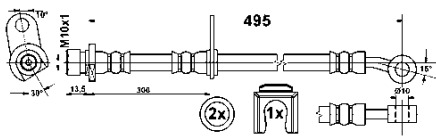

Bremsschlauch

Ergänzungsartikel/Ergänzende Info: + Zub
 Innengewinde [mm]: M10x1
 Flanschlochdurchmesser [mm]: 10
 Länge [mm]: 495
 MAPP-Code vorhanden:
 Ergänzungsartikel/Ergänzende Info 2: ohne Hohlschraube

HONDA

24.5272-0205.3

330975

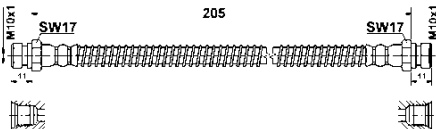

Bremsschlauch

Innengewinde 2 [mm]: M10x1
 Länge [mm]: 205
 MAPP-Code vorhanden:
 Innengewinde 1 [mm]: M10x1
 Schlüsselweite 1 [mm]: 17

HYUNDAI

24.5272-0258.3

330939

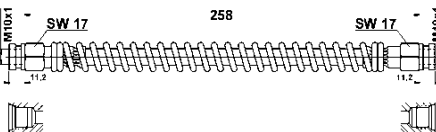

Bremsschlauch

Innengewinde 2 [mm]: M10x1
 Länge [mm]: 258
 MAPP-Code vorhanden:
 Innengewinde 1 [mm]: M10x1
 Schlüsselweite 1 [mm]: 17

HYUNDAI

24.5273-0375.3

331147

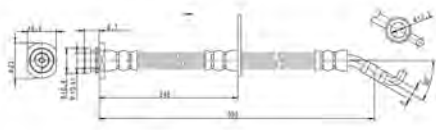

Bremsschlauch

Innengewinde [mm]: M10x1
 Flanschlochdurchmesser [mm]: 10
 Länge [mm]: 395
 MAPP-Code vorhanden:
 Schlüsselweite 1 [mm]: 19
 Ergänzungsartikel/Ergänzende Info 2: ohne Hohlschraube

FIAT, SUZUKI

24.5273-0490.3

330940

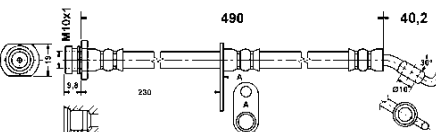

Bremsschlauch

Innengewinde [mm]: M10x1
 Flanschlochdurchmesser [mm]: 10
 Länge [mm]: 490
 MAPP-Code vorhanden:
 Schlüsselweite 1 [mm]: 19
 Ergänzungsartikel/Ergänzende Info 2: ohne Hohlschraube

SUZUKI

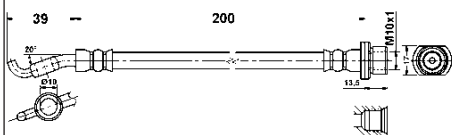

24.5275-0200.3**330942****Bremsschlauch**

Innengewinde [mm]: M10x1

Flanschlochdurchmesser [mm]: 10

Länge [mm]: 200

MAPP-Code vorhanden:

Schlüsselweite 1 [mm]: 17

Ergänzungsartikel/Ergänzende Info 2: ohne Hohlschraube

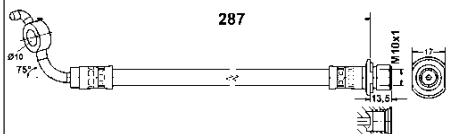
TOYOTA**24.5275-0287.3****331481****Bremsschlauch**

Innengewinde [mm]: M10x1

Flanschlochdurchmesser [mm]: 10

Länge [mm]: 287

MAPP-Code vorhanden:

Schlüsselweite 1 [mm]: 17

Ergänzungsartikel/Ergänzende Info 2: ohne Hohlschraube

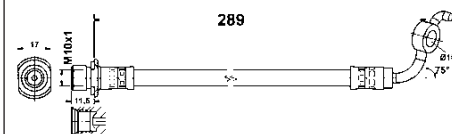
TOYOTA**24.5275-0289.3****331505****Bremsschlauch**

Innengewinde [mm]: M10x1

Flanschlochdurchmesser [mm]: 10

Länge [mm]: 289

MAPP-Code vorhanden:

Schlüsselweite 1 [mm]: 17

Ergänzungsartikel/Ergänzende Info 2: ohne Hohlschraube

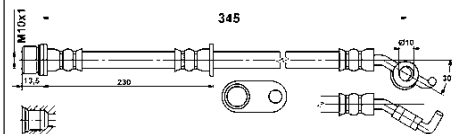
TOYOTA**24.5275-0341.3****331382****Bremsschlauch**

Innengewinde [mm]: M10x1

Flanschlochdurchmesser [mm]: 10

Länge [mm]: 345

MAPP-Code vorhanden:

Schlüsselweite 1 [mm]: 17

Ergänzungsartikel/Ergänzende Info 2: ohne Hohlschraube

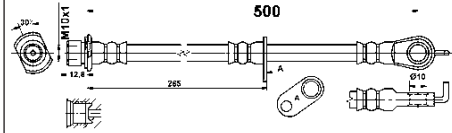
TOYOTA**24.5275-0500.3****331595****Bremsschlauch**

Innengewinde [mm]: M10x1

Flanschlochdurchmesser [mm]: 10

Länge [mm]: 500

MAPP-Code vorhanden:

Ergänzungsartikel/Ergänzende Info 2: ohne Hohlschraube

CITROËN, PEUGEOT, TOYOTA

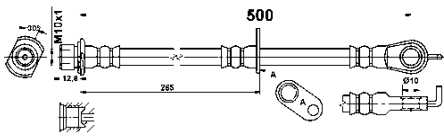
24.5275-0501.3**331596****Bremsschlauch**

Innengewinde [mm]: M10x1

Flanschlochdurchmesser [mm]: 10

Länge [mm]: 500

MAPP-Code vorhanden:

Ergänzungsartikel/Ergänzende Info 2: ohne Hohlschraube

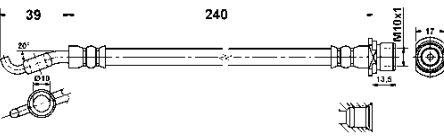
CITROËN, PEUGEOT, TOYOTA**24.5276-0240.3****330943****Bremsschlauch**

Innengewinde [mm]: M10x1

Flanschlochdurchmesser [mm]: 10

Länge [mm]: 240

MAPP-Code vorhanden:

Schlüsselweite 1 [mm]: 17

Ergänzungsartikel/Ergänzende Info 2: ohne Hohlschraube

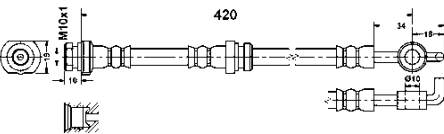
TOYOTA**24.5277-0420.3****330944****Bremsschlauch**

Innengewinde [mm]: M10x1

Flanschlochdurchmesser [mm]: 10

Länge [mm]: 420

MAPP-Code vorhanden:

Schlüsselweite 1 [mm]: 19

Ergänzungsartikel/Ergänzende Info 2: ohne Hohlschraube

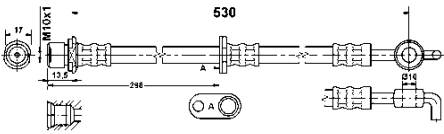
OPEL, VAUXHALL**24.5277-0530.3****331002****Bremsschlauch**

Innengewinde [mm]: M10x1

Flanschlochdurchmesser [mm]: 10

Länge [mm]: 530

MAPP-Code vorhanden:

Ergänzungsartikel/Ergänzende Info 2: ohne Hohlschraube

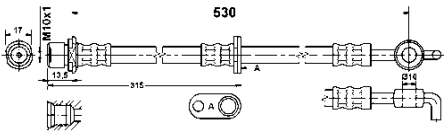
TOYOTA**24.5277-0531.3****331003****Bremsschlauch**

Innengewinde [mm]: M10x1

Flanschlochdurchmesser [mm]: 10

Länge [mm]: 530

MAPP-Code vorhanden:

Ergänzungsartikel/Ergänzende Info 2: ohne Hohlschraube

TOYOTA

24.5278-0254.3

331471

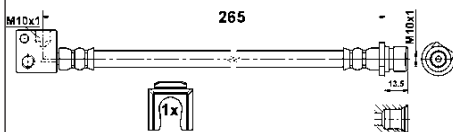
**Bremsschlauch**

Ergänzungsartikel/Ergänzende Info: + Zub

Innengewinde [mm]: M10x1

Länge [mm]: 265

MAPP-Code vorhanden:

Ergänzungsartikel/Ergänzende Info 2: mit Flansch

HONDA

24.5278-0335.3

330945

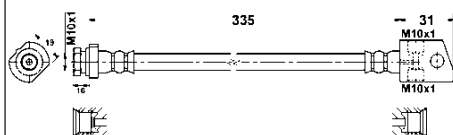
**Bremsschlauch**

Innengewinde 2 [mm]: M10x1

Länge [mm]: 335

MAPP-Code vorhanden:

Innengewinde 1 [mm]: 2x M10x1

Schlüsselweite 1 [mm]: 19

Ergänzungsartikel/Ergänzende Info 2: mit Flansch

OPEL, VAUXHALL

24.5278-0467.3

331073

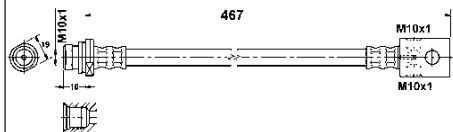
**Bremsschlauch**

Innengewinde 2 [mm]: M10x1

Innengewinde [mm]: M10x1

Länge [mm]: 467

MAPP-Code vorhanden:

Ergänzungsartikel/Ergänzende Info 2: mit Flansch

NISSAN

24.5278-0652.3

331189

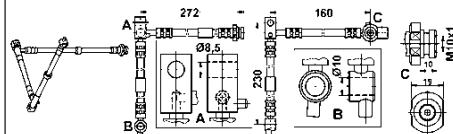
**Bremsschlauch**

Innengewinde [mm]: M10x1

Flanschlochdurchmesser [mm]: 10

Länge [mm]: 652

MAPP-Code vorhanden:

Ergänzungsartikel/Ergänzende Info 2: ohne Hohlschraube

NISSAN

24.5278-0661.3

331190

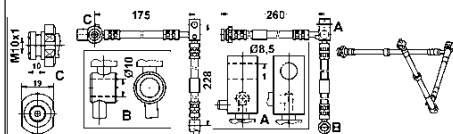
**Bremsschlauch**

Innengewinde [mm]: M10x1

Flanschlochdurchmesser [mm]: 10

Länge [mm]: 661

MAPP-Code vorhanden:

Ergänzungsartikel/Ergänzende Info 2: ohne Hohlschraube

NISSAN

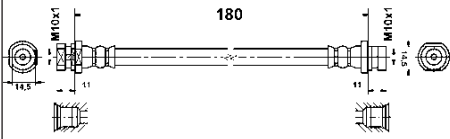
24.5279-0180.3**331465****Bremsschlauch**

Innengewinde 2 [mm]: M10x1

Länge [mm]: 180

MAPP-Code vorhanden:

Innengewinde 1 [mm]: M10x1

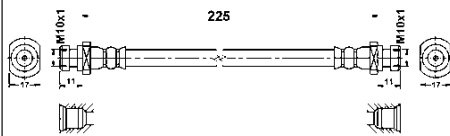
RENAULT**24.5279-0225.3****331163****Bremsschlauch**

Innengewinde 2 [mm]: M10x1

Länge [mm]: 225

MAPP-Code vorhanden:

Innengewinde 1 [mm]: M10x1

Schlüsselweite 1 [mm]: 17

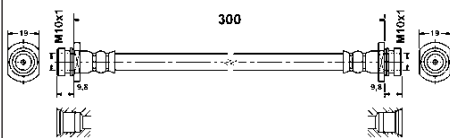
MITSUBISHI**24.5279-0300.3****331135****Bremsschlauch**

Innengewinde [mm]: M10x1

Länge [mm]: 300

MAPP-Code vorhanden:

Schlüsselweite 1 [mm]: 19

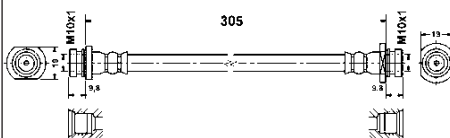
FIAT, OPEL, SUZUKI, VAUXHALL**24.5279-0305.3****330946****Bremsschlauch**

Innengewinde 2 [mm]: M10x1

Länge [mm]: 305

MAPP-Code vorhanden:

Innengewinde 1 [mm]: M10x1

Schlüsselweite 1 [mm]: 19

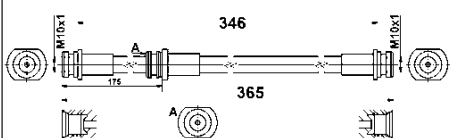
OPEL, SUZUKI, VAUXHALL**24.5279-0346.3****331626****Bremsschlauch**

Innengewinde 2 [mm]: M10x1

Länge [mm]: 346

MAPP-Code vorhanden:

Innengewinde 1 [mm]: M10x1

SUZUKI

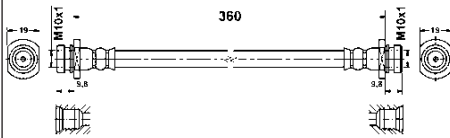
24.5279-0360.3**331045****Bremsschlauch**

Innengewinde 2 [mm]: M10x1

Länge [mm]: 360

MAPP-Code vorhanden:

Innengewinde 1 [mm]: M10x1

Schlüsselweite 1 [mm]: 19

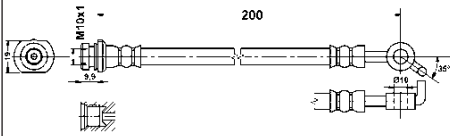
SUZUKI**24.5281-0198.3****331551****Bremsschlauch**

Länge über Alles [mm]: 210

Innengewinde [mm]: M10x1

Flanschlochdurchmesser [mm]: 10

Länge [mm]: 200

MAPP-Code vorhanden:

Ergänzungsartikel/Ergänzende Info 2: ohne Hohlschraube

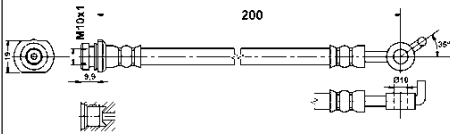
NISSAN**24.5281-0199.3****331552****Bremsschlauch**

Länge über Alles [mm]: 210

Innengewinde [mm]: M10x1

Flanschlochdurchmesser [mm]: 10

Länge [mm]: 200

MAPP-Code vorhanden:

Ergänzungsartikel/Ergänzende Info 2: ohne Hohlschraube

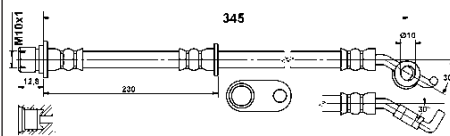
NISSAN**24.5281-0345.3****331607****Bremsschlauch**

Innengewinde [mm]: M10x1

Flanschlochdurchmesser [mm]: 10

Länge [mm]: 345

MAPP-Code vorhanden:

Schlüsselweite 1 [mm]: 17

Ergänzungsartikel/Ergänzende Info 2: ohne Hohlschraube

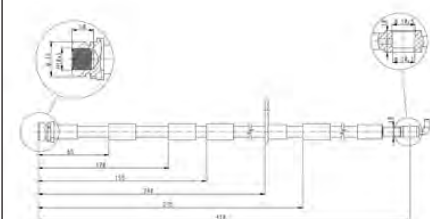
LEXUS, TOYOTA**24.5281-0372.3****331824****Bremsschlauch**

Innengewinde [mm]: M10x1

Flanschlochdurchmesser [mm]: 10

Länge [mm]: 410

MAPP-Code vorhanden:

Ergänzungsartikel/Ergänzende Info 2: ohne Hohlschraube

FORD

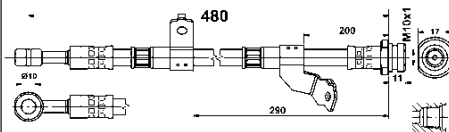
24.5281-0469.3**331455****Bremsschlauch**

Innengewinde [mm]: M10x1

Flanschlochdurchmesser [mm]: 10

Länge [mm]: 469

MAPP-Code vorhanden:

Schlüsselweite 1 [mm]: 17

Ergänzungsartikel/Ergänzende Info 2: ohne Hohlschraube

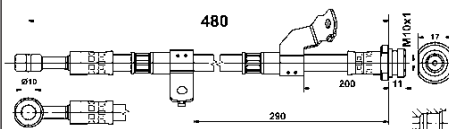
KIA**24.5281-0470.3****331456****Bremsschlauch**

Innengewinde [mm]: M10x1

Flanschlochdurchmesser [mm]: 10

Länge [mm]: 469

MAPP-Code vorhanden:

Schlüsselweite 1 [mm]: 17

Ergänzungsartikel/Ergänzende Info 2: ohne Hohlschraube

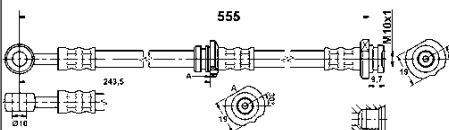
KIA**24.5281-0553.3****331004****Bremsschlauch**

Innengewinde [mm]: M10x1

Flanschlochdurchmesser [mm]: 10

Länge [mm]: 555

MAPP-Code vorhanden:

Ergänzungsartikel/Ergänzende Info 2: ohne Hohlschraube

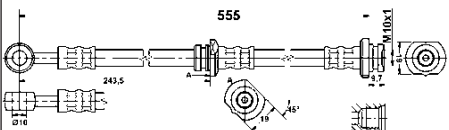
NISSAN**24.5281-0554.3****331005****Bremsschlauch**

Innengewinde [mm]: M10x1

Flanschlochdurchmesser [mm]: 10

Länge [mm]: 555

MAPP-Code vorhanden:

Ergänzungsartikel/Ergänzende Info 2: ohne Hohlschraube

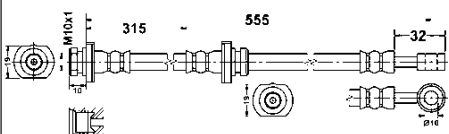
NISSAN**24.5281-0556.3****330955****Bremsschlauch**

Innengewinde [mm]: M10x1

Flanschlochdurchmesser [mm]: 10

Länge [mm]: 555

MAPP-Code vorhanden:

Schlüsselweite 1 [mm]: 19

Ergänzungsartikel/Ergänzende Info 2: ohne Hohlschraube

NISSAN

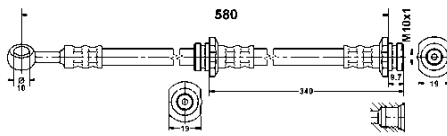
24.5281-0580.3**331006****Bremsschlauch**

Innengewinde [mm]: M10x1

Flanschlochdurchmesser [mm]: 10

Länge [mm]: 580

MAPP-Code vorhanden:

Ergänzungsartikel/Ergänzende Info 2: ohne Hohlschraube

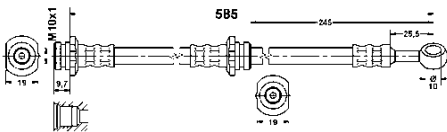
NISSAN**24.5281-0585.3****331007****Bremsschlauch**

Innengewinde [mm]: M10x1

Flanschlochdurchmesser [mm]: 10

Länge [mm]: 585

MAPP-Code vorhanden:

Ergänzungsartikel/Ergänzende Info 2: ohne Hohlschraube

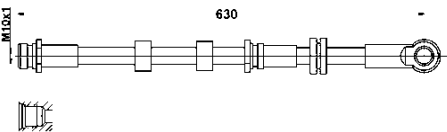
NISSAN**24.5281-0620.3****331662****Bremsschlauch**

Innengewinde [mm]: M10x1

Flanschlochdurchmesser [mm]: 10

Länge [mm]: 630

MAPP-Code vorhanden:

Schlüsselweite 1 [mm]: 19

Ergänzungsartikel/Ergänzende Info 2: ohne Hohlschraube

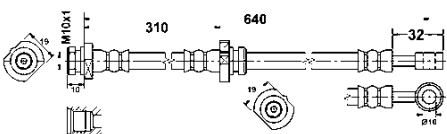
MITSUBISHI**24.5281-0640.3****330968****Bremsschlauch**

Innengewinde [mm]: M10x1

Flanschlochdurchmesser [mm]: 10

Länge [mm]: 640

MAPP-Code vorhanden:

Schlüsselweite 1 [mm]: 19

Ergänzungsartikel/Ergänzende Info 2: ohne Hohlschraube

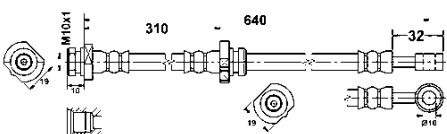
NISSAN**24.5281-0641.3****330969****Bremsschlauch**

Innengewinde [mm]: M10x1

Flanschlochdurchmesser [mm]: 10

Länge [mm]: 640

MAPP-Code vorhanden:

Schlüsselweite 1 [mm]: 19

Ergänzungsartikel/Ergänzende Info 2: ohne Hohlschraube

NISSAN

24.5281-0655.3 331608

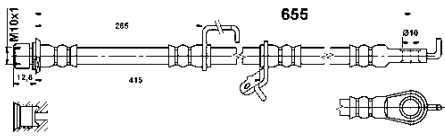

Bremsschlauch

Innengewinde [mm]: M10x1
 Flanschlochdurchmesser [mm]: 10
 Länge [mm]: 655
 paarige Artikelnummer: 24.5281-0656.3
 MAPP-Code vorhanden:
 Schlüsselweite 1 [mm]: 17
 Ergänzungsartikel/Ergänzende Info 2: ohne Hohlschraube

TOYOTA

24.5281-0656.3 331609

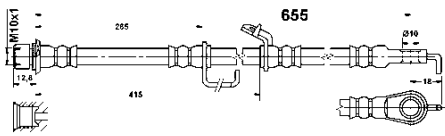

Bremsschlauch

Innengewinde [mm]: M10x1
 Flanschlochdurchmesser [mm]: 10
 Länge [mm]: 655
 paarige Artikelnummer: 24.5281-0655.3
 MAPP-Code vorhanden:
 Schlüsselweite 1 [mm]: 17
 Ergänzungsartikel/Ergänzende Info 2: ohne Hohlschraube

TOYOTA

24.5281-0658.3 331636

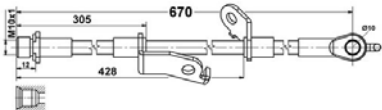

Bremsschlauch

Innengewinde [mm]: M10x1
 Flanschlochdurchmesser [mm]: 10
 Länge [mm]: 670
 MAPP-Code vorhanden:
 Ergänzungsartikel/Ergänzende Info 2: ohne Hohlschraube

TOYOTA

24.5283-0403.3 331136

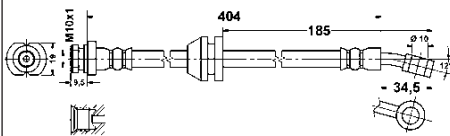

Bremsschlauch

Innengewinde [mm]: M10x1
 Flanschlochdurchmesser [mm]: 10
 Länge [mm]: 404
 MAPP-Code vorhanden:
 Schlüsselweite 1 [mm]: 19
 Ergänzungsartikel/Ergänzende Info 2: ohne Hohlschraube

CHEVROLET, DAEWOO

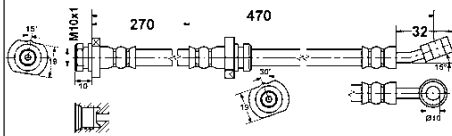

24.5283-0470.3**330959****Bremsschlauch**

Innengewinde [mm]: M10x1

Flanschlochdurchmesser [mm]: 10

Länge [mm]: 470

MAPP-Code vorhanden:

Schlüsselweite 1 [mm]: 19

Ergänzungsartikel/Ergänzende Info 2: ohne Hohlschraube

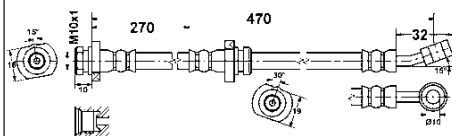
NISSAN**24.5283-0471.3****330960****Bremsschlauch**

Innengewinde [mm]: M10x1

Flanschlochdurchmesser [mm]: 10

Länge [mm]: 470

MAPP-Code vorhanden:

Schlüsselweite 1 [mm]: 19

Ergänzungsartikel/Ergänzende Info 2: ohne Hohlschraube

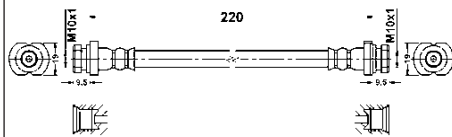
NISSAN**24.5284-0220.3****330970****Bremsschlauch**

Innengewinde 2 [mm]: M10x1

Länge [mm]: 220

MAPP-Code vorhanden:

Innengewinde 1 [mm]: M10x1

Schlüsselweite 1 [mm]: 19

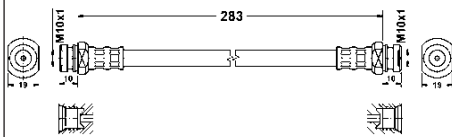
CHEVROLET, DAEWOO**24.5284-0283.3****331080****Bremsschlauch**

Innengewinde [mm]: M10x1

Länge [mm]: 283

MAPP-Code vorhanden:

Schlüsselweite 1 [mm]: 19

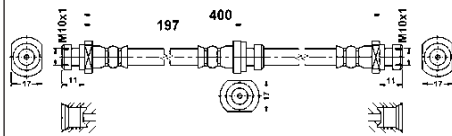
SUBARU, SUZUKI**24.5284-0400.3****331060****Bremsschlauch**

Innengewinde 2 [mm]: M10x1

Länge [mm]: 400

MAPP-Code vorhanden:

Innengewinde 1 [mm]: M10x1

MITSUBISHI

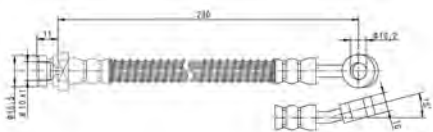
24.5286-0265.3**331046****Bremsschlauch**

Innengewinde [mm]: M10x1

Flanschlochdurchmesser [mm]: 10

Länge [mm]: 290

MAPP-Code vorhanden:

Ergänzungsartikel/Ergänzende Info 2: ohne Hohlschraube

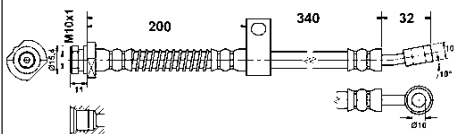
HYUNDAI, KIA**24.5286-0340.3****330977****Bremsschlauch**

Innengewinde [mm]: M10x1

Flanschlochdurchmesser [mm]: 10

Länge [mm]: 340

MAPP-Code vorhanden:

Ergänzungsartikel/Ergänzende Info 2: ohne Hohlschraube

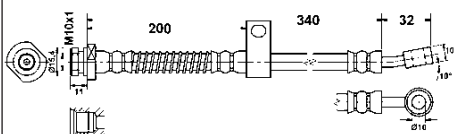
HYUNDAI**24.5286-0341.3****330989****Bremsschlauch**

Innengewinde [mm]: M10x1

Flanschlochdurchmesser [mm]: 10

Länge [mm]: 340

MAPP-Code vorhanden:

Ergänzungsartikel/Ergänzende Info 2: ohne Hohlschraube

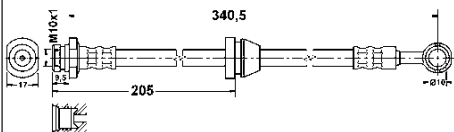
HYUNDAI**24.5286-0342.3****331138****Bremsschlauch**

Innengewinde [mm]: M10x1

Flanschlochdurchmesser [mm]: 10

Länge [mm]: 341

MAPP-Code vorhanden:

Schlüsselweite 1 [mm]: 17

Ergänzungsartikel/Ergänzende Info 2: ohne Hohlschraube

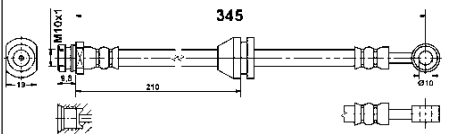
CHEVROLET, DAEWOO**24.5286-0345.3****331514****Bremsschlauch**

Innengewinde [mm]: M10x1

Flanschlochdurchmesser [mm]: 10

Länge [mm]: 345

MAPP-Code vorhanden:

Schlüsselweite 1 [mm]: 19

Ergänzungsartikel/Ergänzende Info 2: ohne Hohlschraube

CHEVROLET

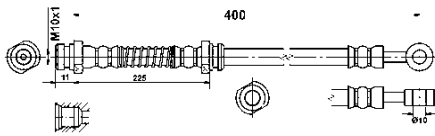
24.5286-0400.3**331375****Bremsschlauch**

Länge [mm]: 400

paarige Artikelnummer: 24.5286-0401.3

MAPP-Code vorhanden:

Innengewinde [mm]: M10x1

Flanschlochdurchmesser [mm]: 10

Schlüsselweite 1 [mm]: 17

Ergänzungsartikel/Ergänzende Info 2: ohne Hohlschraube

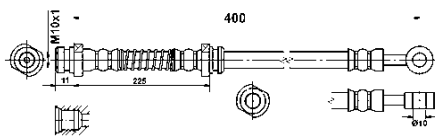
HYUNDAI**24.5286-0401.3****331376****Bremsschlauch**

Länge [mm]: 400

paarige Artikelnummer: 24.5286-0400.3

MAPP-Code vorhanden:

Innengewinde [mm]: M10x1

Flanschlochdurchmesser [mm]: 10

Schlüsselweite 1 [mm]: 17

Ergänzungsartikel/Ergänzende Info 2: ohne Hohlschraube

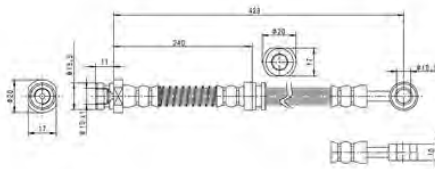
HYUNDAI**24.5286-0405.3****331061****Bremsschlauch**

Innengewinde [mm]: M10x1

Flanschlochdurchmesser [mm]: 10

Länge [mm]: 429

MAPP-Code vorhanden:

Schlüsselweite 1 [mm]: 17

Ergänzungsartikel/Ergänzende Info 2: ohne Hohlschraube

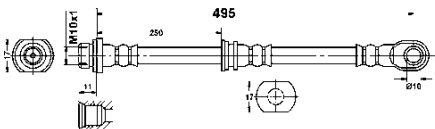
HYUNDAI, KIA**24.5286-0485.3****331172****Bremsschlauch**

Innengewinde [mm]: M10x1

Flanschlochdurchmesser [mm]: 10

Länge [mm]: 495

MAPP-Code vorhanden:

Schlüsselweite 1 [mm]: 17

Ergänzungsartikel/Ergänzende Info 2: ohne Hohlschraube

MITSUBISHI

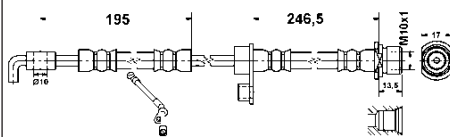
24.5286-0488.3**331221****Bremsschlauch**

Innengewinde [mm]: M10x1

Flanschlochdurchmesser [mm]: 10

Länge [mm]: 488

MAPP-Code vorhanden:

Schlüsselweite 1 [mm]: 17

Ergänzungsartikel/Ergänzende Info 2: ohne Hohlschraube

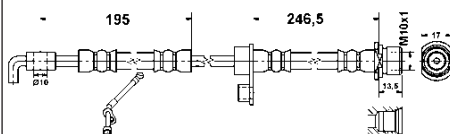
DAIHATSU, TOYOTA**24.5286-0489.3****331222****Bremsschlauch**

Innengewinde [mm]: M10x1

Flanschlochdurchmesser [mm]: 10

Länge [mm]: 488

MAPP-Code vorhanden:

Schlüsselweite 1 [mm]: 17

Ergänzungsartikel/Ergänzende Info 2: ohne Hohlschraube

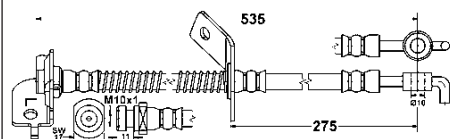
DAIHATSU, TOYOTA**24.5286-0524.3****331223****Bremsschlauch**

Innengewinde [mm]: M10x1

Flanschlochdurchmesser [mm]: 10

Länge [mm]: 535

MAPP-Code vorhanden:

Schlüsselweite 1 [mm]: 17

Ergänzungsartikel/Ergänzende Info 2: ohne Hohlschraube

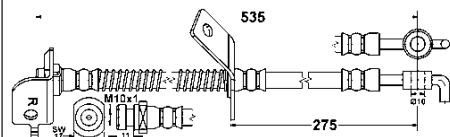
HYUNDAI, KIA**24.5286-0525.3****331224****Bremsschlauch**

Innengewinde [mm]: M10x1

Flanschlochdurchmesser [mm]: 10

Länge [mm]: 535

MAPP-Code vorhanden:

Schlüsselweite 1 [mm]: 17

Ergänzungsartikel/Ergänzende Info 2: ohne Hohlschraube

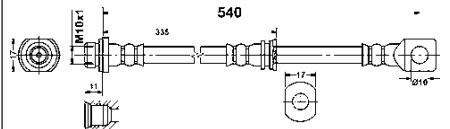
HYUNDAI, KIA**24.5286-0540.3****331249****Bremsschlauch**

Innengewinde [mm]: M10x1

Flanschlochdurchmesser [mm]: 10

Länge [mm]: 540

MAPP-Code vorhanden:

Ergänzungsartikel/Ergänzende Info 2: ohne Hohlschraube

MITSUBISHI

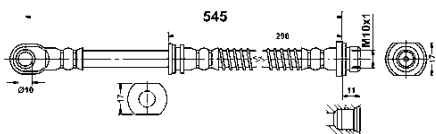
24.5286-0545.3**331250****Bremsschlauch**

Innengewinde [mm]: M10x1

Flanschlochdurchmesser [mm]: 10

Länge [mm]: 545

MAPP-Code vorhanden:

Ergänzungsartikel/Ergänzende Info 2: ohne Hohlschraube

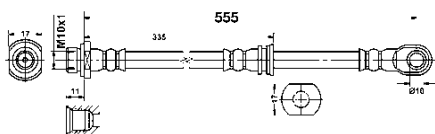
MITSUBISHI**24.5286-0556.3****331251****Bremsschlauch**

Innengewinde [mm]: M10x1

Flanschlochdurchmesser [mm]: 10

Länge [mm]: 555

MAPP-Code vorhanden:

Ergänzungsartikel/Ergänzende Info 2: ohne Hohlschraube

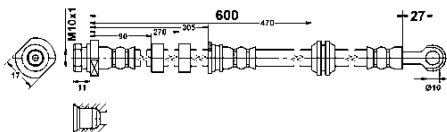
MITSUBISHI**24.5286-0600.3****331173****Bremsschlauch**

Innengewinde [mm]: M10x1

Flanschlochdurchmesser [mm]: 10

Länge [mm]: 600

MAPP-Code vorhanden:

Schlüsselweite 1 [mm]: 17

Ergänzungsartikel/Ergänzende Info 2: ohne Hohlschraube

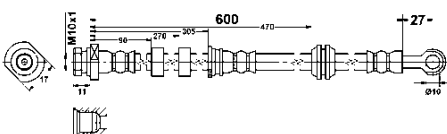
CITROËN, MITSUBISHI, PEUGEOT**24.5286-0601.3****331174****Bremsschlauch**

Innengewinde [mm]: M10x1

Flanschlochdurchmesser [mm]: 10

Länge [mm]: 600

MAPP-Code vorhanden:

Schlüsselweite 1 [mm]: 17

Ergänzungsartikel/Ergänzende Info 2: ohne Hohlschraube

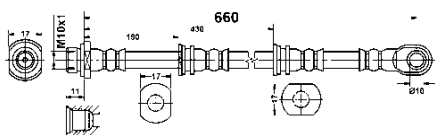
CITROËN, MITSUBISHI, PEUGEOT**24.5286-0660.3****331252****Bremsschlauch**

Innengewinde [mm]: M10x1

Flanschlochdurchmesser [mm]: 10

Länge [mm]: 660

MAPP-Code vorhanden:

Ergänzungsartikel/Ergänzende Info 2: ohne Hohlschraube

MITSUBISHI

24.5287-0441.3

331008

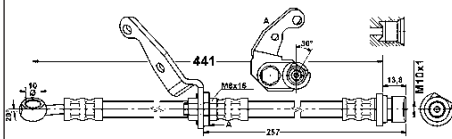
**Bremsschlauch**

Ergänzungsartikel/Ergänzende Info: + Halter

Innengewinde [mm]: M10x1

Flanschlochdurchmesser [mm]: 10

Länge [mm]: 441

MAPP-Code vorhanden:

Ergänzungsartikel/Ergänzende Info 2: ohne Hohlschraube

HONDA

24.5287-0442.3

331009

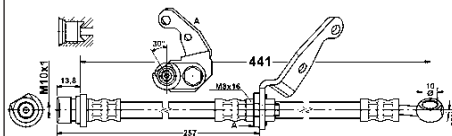
**Bremsschlauch**

Ergänzungsartikel/Ergänzende Info: + Halter

Innengewinde [mm]: M10x1

Flanschlochdurchmesser [mm]: 10

Länge [mm]: 441

MAPP-Code vorhanden:

Ergänzungsartikel/Ergänzende Info 2: ohne Hohlschraube

HONDA

24.5288-0270.3

331227

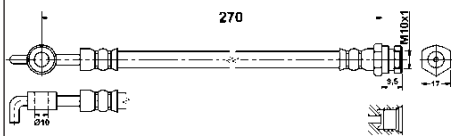
**Bremsschlauch**

Innengewinde [mm]: M10x1

Flanschlochdurchmesser [mm]: 10

Länge [mm]: 270

MAPP-Code vorhanden:

Schlüsselweite 1 [mm]: 17

Ergänzungsartikel/Ergänzende Info 2: ohne Hohlschraube

MAZDA

24.5288-0295.3

331185

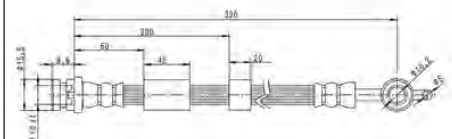
**Bremsschlauch**

Innengewinde [mm]: M10x1

Flanschlochdurchmesser [mm]: 10

Länge [mm]: 320

MAPP-Code vorhanden:

Schlüsselweite 1 [mm]: 17

Ergänzungsartikel/Ergänzende Info 2: ohne Hohlschraube

MAZDA

24.5288-0305.3

331597

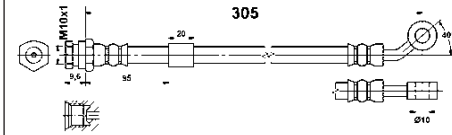
**Bremsschlauch**

Innengewinde [mm]: M10x1

Flanschlochdurchmesser [mm]: 10

Länge [mm]: 305

MAPP-Code vorhanden:

Ergänzungsartikel/Ergänzende Info 2: ohne Hohlschraube

MAZDA

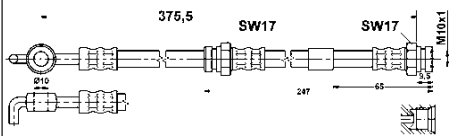
24.5288-0375.3**331012****Bremsschlauch**

Innengewinde [mm]: M10x1

Flanschlochdurchmesser [mm]: 10

Länge [mm]: 375,5

MAPP-Code vorhanden:

Ergänzungsartikel/Ergänzende Info 2: ohne Hohlschraube

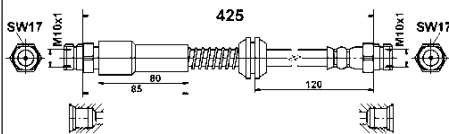
MAZDA**24.5289-0425.3****331388****Bremsschlauch**

Innengewinde 2 [mm]: M10x1

Länge [mm]: 425

MAPP-Code vorhanden:

Innengewinde 1 [mm]: M10x1

Schlüsselweite 1 [mm]: 17

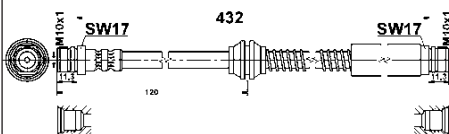
VW**24.5289-0432.3****331377****Bremsschlauch**

Innengewinde [mm]: M10x1

Länge [mm]: 432

MAPP-Code vorhanden:

Schlüsselweite 1 [mm]: 17

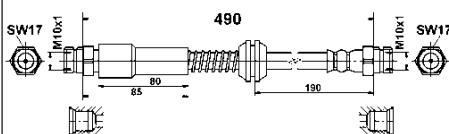
VW**24.5289-0490.3****331389****Bremsschlauch**

Innengewinde 2 [mm]: M10x1

Länge [mm]: 490

MAPP-Code vorhanden:

Innengewinde 1 [mm]: M10x1

Schlüsselweite 1 [mm]: 17

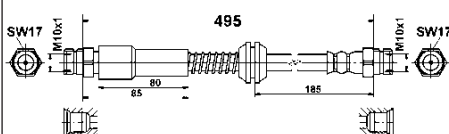
VW**24.5289-0495.3****331457****Bremsschlauch**

Innengewinde 2 [mm]: M10x1

Länge [mm]: 495

MAPP-Code vorhanden:

Innengewinde 1 [mm]: M10x1

Schlüsselweite 1 [mm]: 17

VW

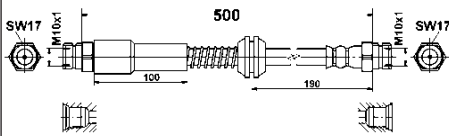
24.5289-0500.3**331579****Bremsschlauch**

Innengewinde 2 [mm]: M10x1

Länge [mm]: 500

MAPP-Code vorhanden:

Innengewinde 1 [mm]: M10x1

Schlüsselweite 1 [mm]: 17

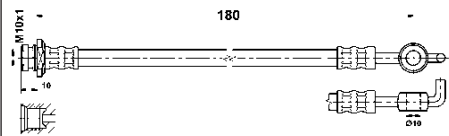
VW**24.5290-0180.3****331028****Bremsschlauch**

Innengewinde [mm]: M10x1

Flanschlochdurchmesser [mm]: 10

Länge [mm]: 180

MAPP-Code vorhanden:

Ergänzungsartikel/Ergänzende Info 2: ohne Hohlschraube

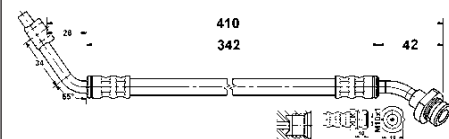
OPEL, VAUXHALL**24.5290-0410.3****331081****Bremsschlauch**

Innengewinde [mm]: M10x1

Flanschlochdurchmesser [mm]: 10

Länge [mm]: 410

MAPP-Code vorhanden:

Schlüsselweite 1 [mm]: 19

Ergänzungsartikel/Ergänzende Info 2: ohne Hohlschraube

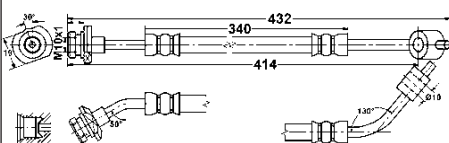
NISSAN**24.5290-0414.3****331175****Bremsschlauch**

Innengewinde [mm]: M10x1

Flanschlochdurchmesser [mm]: 10

Länge [mm]: 414

MAPP-Code vorhanden:

Schlüsselweite 1 [mm]: 19

Ergänzungsartikel/Ergänzende Info 2: ohne Hohlschraube

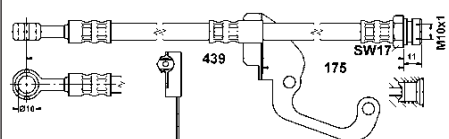
NISSAN**24.5290-0439.3****331176****Bremsschlauch**

Innengewinde [mm]: M10x1

Flanschlochdurchmesser [mm]: 10

Länge [mm]: 439

MAPP-Code vorhanden:

Schlüsselweite 1 [mm]: 17

Ergänzungsartikel/Ergänzende Info 2: ohne Hohlschraube

HYUNDAI

24.5290-0440.3

331177

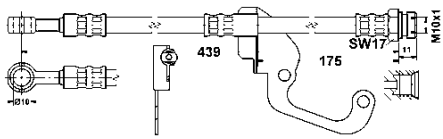
**Bremsschlauch**

Innengewinde [mm]: M10x1

Flanschlochdurchmesser [mm]: 10

Länge [mm]: 439

MAPP-Code vorhanden:

Schlüsselweite 1 [mm]: 17

Ergänzungsartikel/Ergänzende Info 2: ohne Hohlschraube

HYUNDAI

24.5290-0485.3

331082

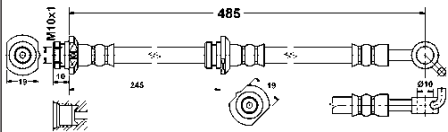
**Bremsschlauch**

Länge [mm]: 485

paarige Artikelnummer: 24.5290-0486.3

MAPP-Code vorhanden:

Innengewinde [mm]: M10x1

Flanschlochdurchmesser [mm]: 10

Schlüsselweite 1 [mm]: 19

Ergänzungsartikel/Ergänzende Info 2: ohne Hohlschraube

NISSAN

24.5290-0486.3

331178

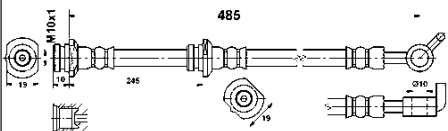
**Bremsschlauch**

Länge [mm]: 485

paarige Artikelnummer: 24.5290-0485.3

MAPP-Code vorhanden:

Innengewinde [mm]: M10x1

Flanschlochdurchmesser [mm]: 10

Schlüsselweite 1 [mm]: 19

Ergänzungsartikel/Ergänzende Info 2: ohne Hohlschraube

NISSAN

24.5290-0502.3

331164

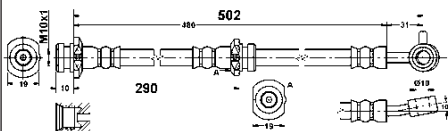
**Bremsschlauch**

Innengewinde [mm]: M10x1

Flanschlochdurchmesser [mm]: 10

Länge [mm]: 502

MAPP-Code vorhanden:

Schlüsselweite 1 [mm]: 19

Ergänzungsartikel/Ergänzende Info 2: ohne Hohlschraube

NISSAN

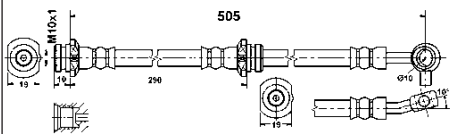
24.5290-0505.3**331083****Bremsschlauch**

Innengewinde [mm]: M10x1

Flanschlochdurchmesser [mm]: 10

Länge [mm]: 505

MAPP-Code vorhanden:

Schlüsselweite 1 [mm]: 19

Ergänzungsartikel/Ergänzende Info 2: ohne Hohlschraube

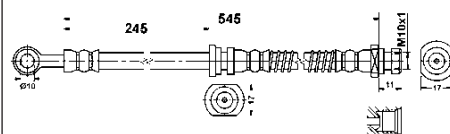
NISSAN**24.5290-0545.3****331063****Bremsschlauch**

Innengewinde [mm]: M10x1

Flanschlochdurchmesser [mm]: 10

Länge [mm]: 545

MAPP-Code vorhanden:

Schlüsselweite 1 [mm]: 17

Ergänzungsartikel/Ergänzende Info 2: ohne Hohlschraube

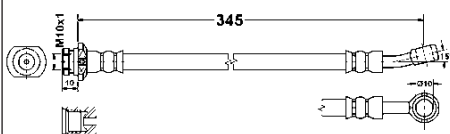
MITSUBISHI**24.5291-0345.3****331165****Bremsschlauch**

Innengewinde [mm]: M10x1

Flanschlochdurchmesser [mm]: 10

Länge [mm]: 345

MAPP-Code vorhanden:

Schlüsselweite 1 [mm]: 19

Ergänzungsartikel/Ergänzende Info 2: ohne Hohlschraube

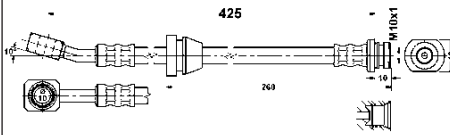
SUZUKI**24.5291-0425.3****331029****Bremsschlauch**

Innengewinde [mm]: M10x1

Flanschlochdurchmesser [mm]: 10

Länge [mm]: 425

MAPP-Code vorhanden:

Ergänzungsartikel/Ergänzende Info 2: ohne Hohlschraube

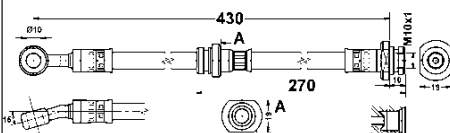
CHEVROLET, DAEWOO**24.5291-0430.3****331084****Bremsschlauch**

Innengewinde [mm]: M10x1

Flanschlochdurchmesser [mm]: 10

Länge [mm]: 430

MAPP-Code vorhanden:

Schlüsselweite 1 [mm]: 19

Ergänzungsartikel/Ergänzende Info 2: ohne Hohlschraube

OPEL, SUBARU, SUZUKI, VAUXHALL

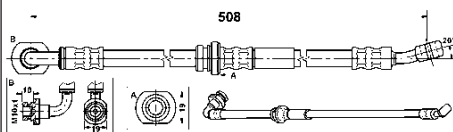
24.5291-0508.3**331085****Bremsschlauch**

Innengewinde [mm]: M10x1

Flanschlochdurchmesser [mm]: 10

Länge [mm]: 508

MAPP-Code vorhanden:

Schlüsselweite 1 [mm]: 19

Ergänzungsartikel/Ergänzende Info 2: ohne Hohlschraube

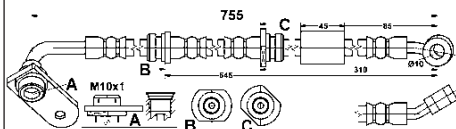
SUZUKI**24.5291-0755.3****331195****Bremsschlauch**

Innengewinde [mm]: M10x1

Flanschlochdurchmesser [mm]: 10

Länge [mm]: 755

MAPP-Code vorhanden:

Ergänzungsartikel/Ergänzende Info 2: ohne Hohlschraube

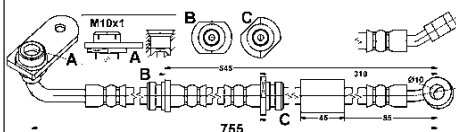
SUZUKI**24.5291-0756.3****331196****Bremsschlauch**

Innengewinde [mm]: M10x1

Flanschlochdurchmesser [mm]: 10

Länge [mm]: 755

MAPP-Code vorhanden:

Ergänzungsartikel/Ergänzende Info 2: ohne Hohlschraube

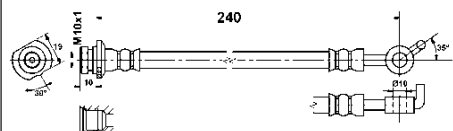
SUZUKI**24.5292-0240.3****331225****Bremsschlauch**

Innengewinde [mm]: M10x1

Flanschlochdurchmesser [mm]: 10

Länge [mm]: 240

MAPP-Code vorhanden:

Ergänzungsartikel/Ergänzende Info 2: ohne Hohlschraube

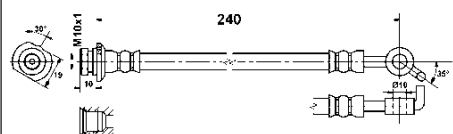
NISSAN**24.5292-0241.3****331226****Bremsschlauch**

Innengewinde [mm]: M10x1

Flanschlochdurchmesser [mm]: 10

Länge [mm]: 240

MAPP-Code vorhanden:

Ergänzungsartikel/Ergänzende Info 2: ohne Hohlschraube

NISSAN

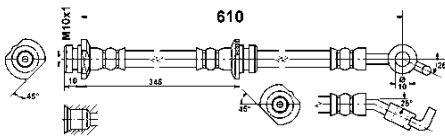
24.5292-0605.3**331030****Bremsschlauch**

Innengewinde [mm]: M10x1

Flanschlochdurchmesser [mm]: 10

Länge [mm]: 610

MAPP-Code vorhanden:

Ergänzungsartikel/Ergänzende Info 2: ohne Hohlschraube

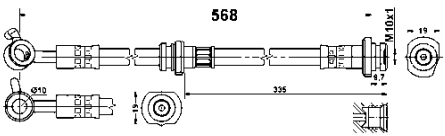
NISSAN**24.5293-0567.3****331438****Bremsschlauch**

Innengewinde [mm]: M10x1

Flanschlochdurchmesser [mm]: 10

Länge [mm]: 568

MAPP-Code vorhanden:

Schlüsselweite 1 [mm]: 19

Ergänzungsartikel/Ergänzende Info 2: ohne Hohlschraube

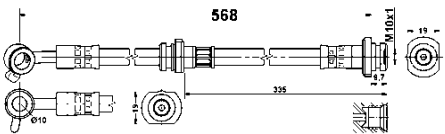
NISSAN**24.5293-0568.3****331439****Bremsschlauch**

Innengewinde [mm]: M10x1

Flanschlochdurchmesser [mm]: 10

Länge [mm]: 568

MAPP-Code vorhanden:

Schlüsselweite 1 [mm]: 19

Ergänzungsartikel/Ergänzende Info 2: ohne Hohlschraube

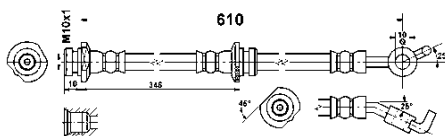
NISSAN**24.5293-0605.3****331031****Bremsschlauch**

Innengewinde [mm]: M10x1

Flanschlochdurchmesser [mm]: 10

Länge [mm]: 610

MAPP-Code vorhanden:

Ergänzungsartikel/Ergänzende Info 2: ohne Hohlschraube

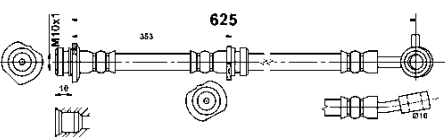
NISSAN**24.5293-0625.3****331601****Bremsschlauch**

Innengewinde [mm]: M10x1

Flanschlochdurchmesser [mm]: 10

Länge [mm]: 625

MAPP-Code vorhanden:

Ergänzungsartikel/Ergänzende Info 2: ohne Hohlschraube

NISSAN

24.5293-0626.3

331602

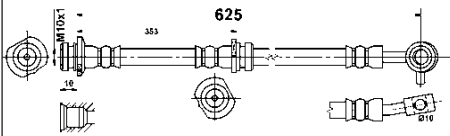
**Bremsschlauch**

Innengewinde [mm]: M10x1

Flanschlochdurchmesser [mm]: 10

Länge [mm]: 625

MAPP-Code vorhanden:

Ergänzungsartikel/Ergänzende Info 2: ohne Hohlschraube

NISSAN

24.5294-0293.3

331515

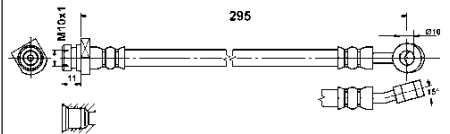
**Bremsschlauch**

Innengewinde [mm]: M10x1

Flanschlochdurchmesser [mm]: 10

Länge [mm]: 295

MAPP-Code vorhanden:

Ergänzungsartikel/Ergänzende Info 2: ohne Hohlschraube

HYUNDAI

24.5294-0294.3

331516

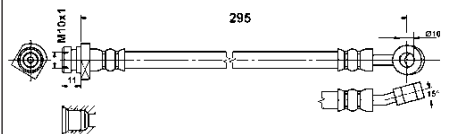
**Bremsschlauch**

Innengewinde [mm]: M10x1

Flanschlochdurchmesser [mm]: 10

Länge [mm]: 295

MAPP-Code vorhanden:

Ergänzungsartikel/Ergänzende Info 2: ohne Hohlschraube

HYUNDAI

24.5294-0330.3

331580

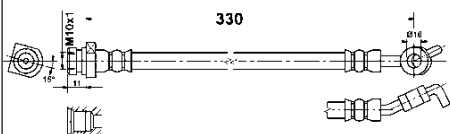
**Bremsschlauch**

Innengewinde [mm]: M10x1

Flanschlochdurchmesser [mm]: 10

Länge [mm]: 330

MAPP-Code vorhanden:

Ergänzungsartikel/Ergänzende Info 2: ohne Hohlschraube

HYUNDAI, KIA

24.5294-0331.3

331581

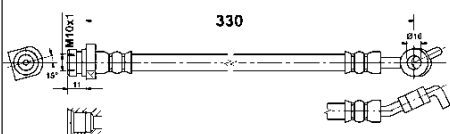
**Bremsschlauch**

Innengewinde [mm]: M10x1

Flanschlochdurchmesser [mm]: 10

Länge [mm]: 330

MAPP-Code vorhanden:

Ergänzungsartikel/Ergänzende Info 2: ohne Hohlschraube

HYUNDAI, KIA

24.5294-0463.3

331032

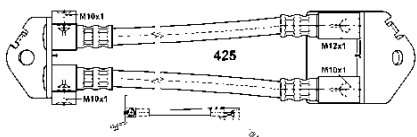
**Bremsschlauch**

Innengewinde [mm]: M10x1

Länge [mm]: 463

MAPP-Code vorhanden:

Ergänzungsartikel/Ergänzende Info 2: mit Flansch

FORD

24.5295-0496.3

331033

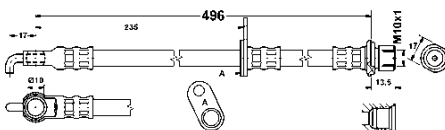
**Bremsschlauch**

Innengewinde [mm]: M10x1

Flanschlochdurchmesser [mm]: 10

Länge [mm]: 496

MAPP-Code vorhanden:

Ergänzungsartikel/Ergänzende Info 2: ohne Hohlschraube

CITROËN, PEUGEOT, TOYOTA

24.5295-0525.3

331353

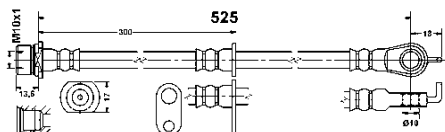
**Bremsschlauch**

Innengewinde [mm]: M10x1

Flanschlochdurchmesser [mm]: 10

Länge [mm]: 525

MAPP-Code vorhanden:

Schlüsselweite 1 [mm]: 17

Ergänzungsartikel/Ergänzende Info 2: ohne Hohlschraube

TOYOTA

24.5295-0526.3

331354

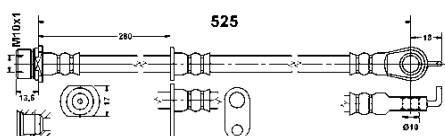
**Bremsschlauch**

Innengewinde [mm]: M10x1

Flanschlochdurchmesser [mm]: 10

Länge [mm]: 525

MAPP-Code vorhanden:

Schlüsselweite 1 [mm]: 17

Ergänzungsartikel/Ergänzende Info 2: ohne Hohlschraube

TOYOTA

24.5295-0680.3

331355

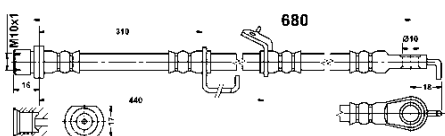
**Bremsschlauch**

Innengewinde [mm]: M10x1

Flanschlochdurchmesser [mm]: 10

Länge [mm]: 680

MAPP-Code vorhanden:

Schlüsselweite 1 [mm]: 17

Ergänzungsartikel/Ergänzende Info 2: ohne Hohlschraube

TOYOTA

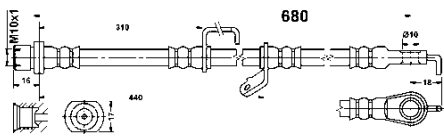
24.5295-0681.3**331356****Bremsschlauch**

Innengewinde [mm]: M10x1

Flanschlochdurchmesser [mm]: 10

Länge [mm]: 680

MAPP-Code vorhanden:

Schlüsselweite 1 [mm]: 17

Ergänzungsartikel/Ergänzende Info 2: ohne Hohlschraube

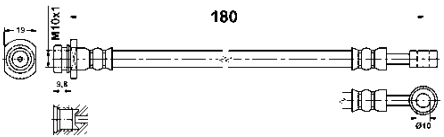
TOYOTA**24.5296-0180.3****331575****Bremsschlauch**

Innengewinde [mm]: M10x1

Flanschlochdurchmesser [mm]: 10

Länge [mm]: 180

MAPP-Code vorhanden:

Schlüsselweite 1 [mm]: 19

Ergänzungsartikel/Ergänzende Info 2: ohne Hohlschraube

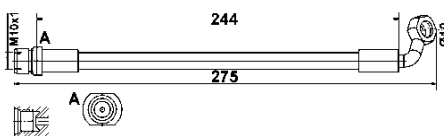
SUZUKI**24.5296-0253.3****331547****Bremsschlauch**

Innengewinde [mm]: M10x1

Flanschlochdurchmesser [mm]: 10

Länge [mm]: 275

MAPP-Code vorhanden:

Schlüsselweite 1 [mm]: 17

Ergänzungsartikel/Ergänzende Info 2: ohne Hohlschraube

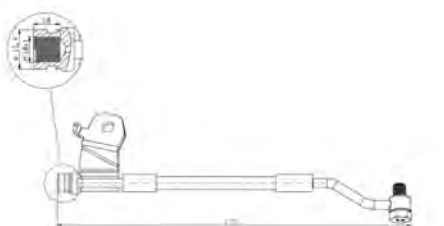
LEXUS, TOYOTA**24.5296-0255.3****331703****Bremsschlauch**

Innengewinde [mm]: M10x1

Gewindemaß: M10x1

Flanschlochdurchmesser [mm]: 10

Länge [mm]: 275

paarige Artikelnummer: 24.5296-0257.3

MAPP-Code vorhanden:

Ergänzungsartikel/Ergänzende Info 2: mit Hohlschraube

HYUNDAI

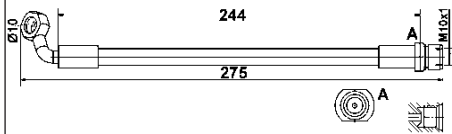
24.5296-0256.3**331548****Bremsschlauch**

Innengewinde [mm]: M10x1

Flanschlochdurchmesser [mm]: 10

Länge [mm]: 275

MAPP-Code vorhanden:

Schlüsselweite 1 [mm]: 17

Ergänzungsartikel/Ergänzende Info 2: ohne Hohlschraube

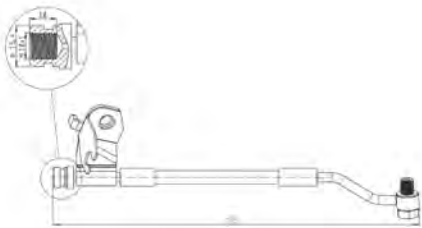
LEXUS, TOYOTA**24.5296-0257.3****331704****Bremsschlauch**

Innengewinde [mm]: M10x1

Gewindemaß: M10x1

Flanschlochdurchmesser [mm]: 10

Länge [mm]: 275

paarige Artikelnummer: 24.5296-0255.3

MAPP-Code vorhanden:

Ergänzungsartikel/Ergänzende Info 2: mit Hohlschraube

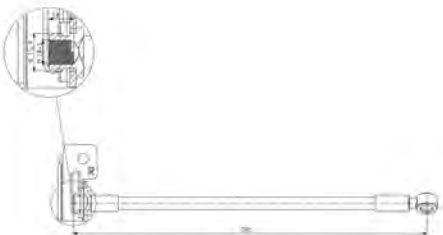
HYUNDAI**24.5296-0275.3****331705****Bremsschlauch**

Innengewinde [mm]: M10x1

Flanschlochdurchmesser [mm]: 10

Länge [mm]: 285

paarige Artikelnummer: 24.5296-0282.3

MAPP-Code vorhanden:

Ergänzungsartikel/Ergänzende Info 2: ohne Hohlschraube

HYUNDAI, KIA**24.5296-0278.3****331706****Bremsschlauch**

Innengewinde [mm]: M10x1

Flanschlochdurchmesser [mm]: 10

Länge [mm]: 285

paarige Artikelnummer: 24.5296-0279.3

MAPP-Code vorhanden:

Ergänzungsartikel/Ergänzende Info 2: ohne Hohlschraube

HYUNDAI, KIA

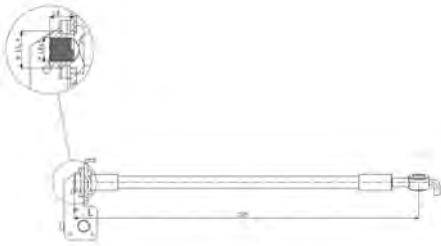
24.5296-0279.3**331692****Bremsschlauch**

Innengewinde [mm]: M10x1

Flanschlochdurchmesser [mm]: 10

Länge [mm]: 285

paarige Artikelnummer: 24.5296-0278.3

MAPP-Code vorhanden:

Ergänzungsartikel/Ergänzende Info 2: ohne Hohlschraube

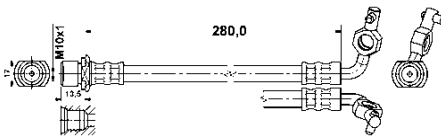
HYUNDAI, KIA**24.5296-0280.3****331034****Bremsschlauch**

Innengewinde [mm]: M10x1

Flanschlochdurchmesser [mm]: 10

Länge [mm]: 280,5

MAPP-Code vorhanden:

Ergänzungsartikel/Ergänzende Info 2: ohne Hohlschraube

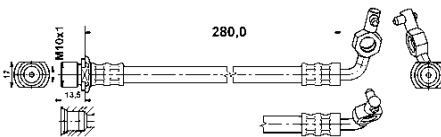
TOYOTA**24.5296-0281.3****331035****Bremsschlauch**

Innengewinde [mm]: M10x1

Flanschlochdurchmesser [mm]: 10

Länge [mm]: 280,5

MAPP-Code vorhanden:

Ergänzungsartikel/Ergänzende Info 2: ohne Hohlschraube

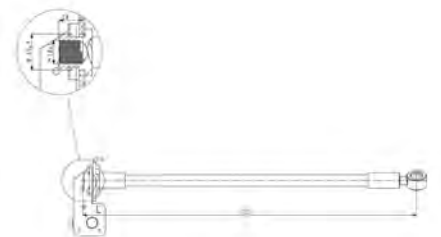
TOYOTA**24.5296-0282.3****331693****Bremsschlauch**

Innengewinde [mm]: M10x1

Flanschlochdurchmesser [mm]: 10

Länge [mm]: 285

paarige Artikelnummer: 24.5296-0275.3

MAPP-Code vorhanden:

Ergänzungsartikel/Ergänzende Info 2: ohne Hohlschraube

HYUNDAI, KIA**24.5296-0390.3****331707****Bremsschlauch**

Innengewinde [mm]: M10x1

Flanschlochdurchmesser [mm]: 10

Länge [mm]: 420

paarige Artikelnummer: 24.5296-0395.3

MAPP-Code vorhanden:

Ergänzungsartikel/Ergänzende Info 2: ohne Hohlschraube

HYUNDAI, KIA

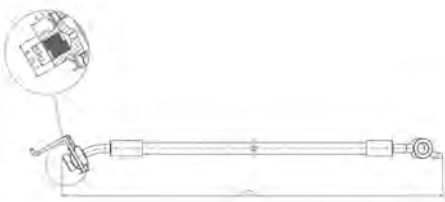
24.5296-0393.3 331708**Bremsschlauch**

Innengewinde [mm]: M10x1

Flanschlochdurchmesser [mm]: 10

Länge [mm]: 425

paarige Artikelnummer: 24.5296-0405.3

MAPP-Code vorhanden:

Ergänzungsartikel/Ergänzende Info 2: ohne Hohlschraube

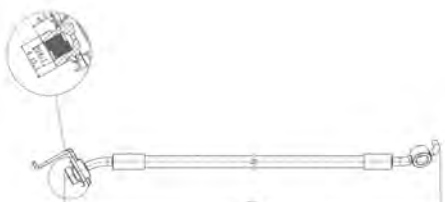
HYUNDAI, KIA**24.5296-0395.3 331694****Bremsschlauch**

Innengewinde [mm]: M10x1

Flanschlochdurchmesser [mm]: 10

Länge [mm]: 420

paarige Artikelnummer: 24.5296-0390.3

MAPP-Code vorhanden:

Ergänzungsartikel/Ergänzende Info 2: ohne Hohlschraube

HYUNDAI, KIA**24.5296-0405.3 331695****Bremsschlauch**

Innengewinde [mm]: M10x1

Flanschlochdurchmesser [mm]: 10

Länge [mm]: 425

paarige Artikelnummer: 24.5296-0393.3

MAPP-Code vorhanden:

Ergänzungsartikel/Ergänzende Info 2: ohne Hohlschraube

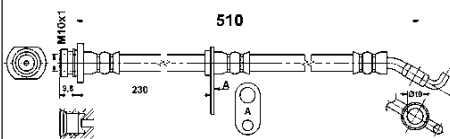
HYUNDAI, KIA**24.5296-0510.3 331582****Bremsschlauch**

Innengewinde [mm]: M10x1

Flanschlochdurchmesser [mm]: 10

Länge [mm]: 510

MAPP-Code vorhanden:

Ergänzungsartikel/Ergänzende Info 2: ohne Hohlschraube

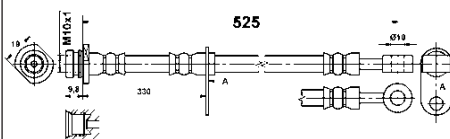
OPEL, VAUXHALL**24.5296-0525.3 331583****Bremsschlauch**

Innengewinde [mm]: M10x1

Flanschlochdurchmesser [mm]: 10

Länge [mm]: 525

MAPP-Code vorhanden:

Ergänzungsartikel/Ergänzende Info 2: ohne Hohlschraube

SUZUKI

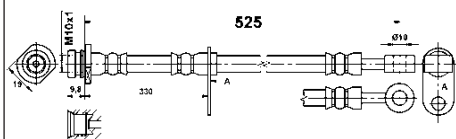
24.5296-0526.3**331584****Bremsschlauch**

Innengewinde [mm]: M10x1

Flanschlochdurchmesser [mm]: 10

Länge [mm]: 525

MAPP-Code vorhanden:

Ergänzungsartikel/Ergänzende Info 2: ohne Hohlschraube

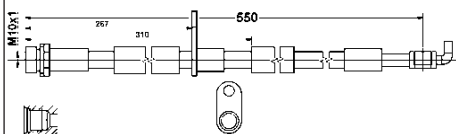
SUZUKI**24.5296-0540.3****331645****Bremsschlauch**

Innengewinde [mm]: M10x1

Flanschlochdurchmesser [mm]: 10

Länge [mm]: 540

MAPP-Code vorhanden:

Ergänzungsartikel/Ergänzende Info 2: ohne Hohlschraube

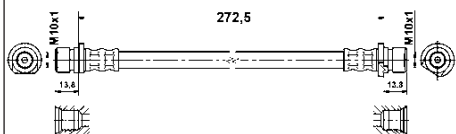
FORD**24.5297-0272.3****331036****Bremsschlauch**

Innengewinde 2 [mm]: M10x1

Länge [mm]: 272,5

MAPP-Code vorhanden:

Innengewinde 1 [mm]: M10x1

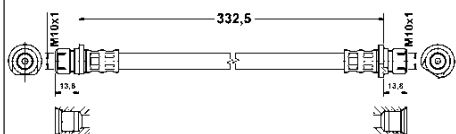
HONDA**24.5297-0332.3****331037****Bremsschlauch**

Innengewinde 2 [mm]: M10x1

Länge [mm]: 332,5

MAPP-Code vorhanden:

Innengewinde 1 [mm]: M10x1

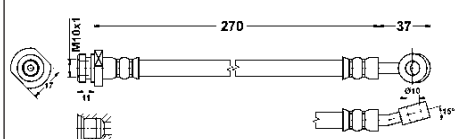
HONDA**24.5298-0270.3****331086****Bremsschlauch**

Innengewinde [mm]: M10x1

Flanschlochdurchmesser [mm]: 10

Länge [mm]: 270

MAPP-Code vorhanden:

Schlüsselweite 1 [mm]: 17

Ergänzungsartikel/Ergänzende Info 2: ohne Hohlschraube

KIA

24.5298-0271.3 331087

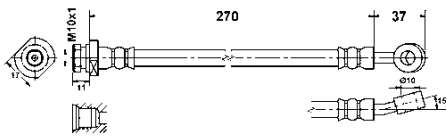

Bremsschlauch

Innengewinde [mm]: M10x1
 Flanschlochdurchmesser [mm]: 10
 Länge [mm]: 270
 MAPP-Code vorhanden:
 Schlüsselweite 1 [mm]: 17
 Ergänzungsartikel/Ergänzende Info 2: ohne Hohlschraube

KIA

24.5298-0322.3 331314

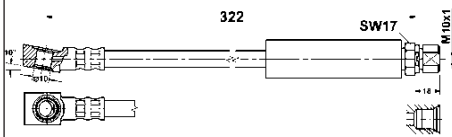

Bremsschlauch

Innengewinde [mm]: M10x1
 Flanschlochdurchmesser [mm]: 10
 Länge [mm]: 322
 MAPP-Code vorhanden:
 Schlüsselweite 1 [mm]: 17
 Ergänzungsartikel/Ergänzende Info 2: ohne Hohlschraube

OPEL, SAAB, VAUXHALL

24.5298-0410.3 331671

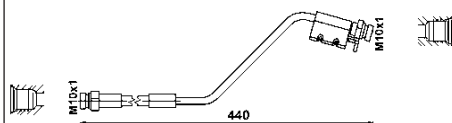

Bremsschlauch

Innengewinde [mm]: M10x1
 Länge [mm]: 440
 paarige Artikelnummer: 24.5298-0418.3
 MAPP-Code vorhanden:

HYUNDAI, KIA

24.5298-0418.3 331684

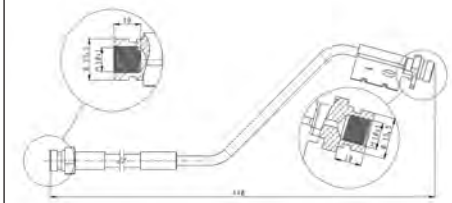

Bremsschlauch

Innengewinde [mm]: M10x1
 Länge [mm]: 440
 paarige Artikelnummer: 24.5298-0410.3
 MAPP-Code vorhanden:

HYUNDAI, KIA

24.5298-0464.3 331358

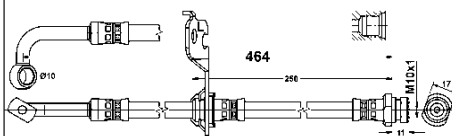

Bremsschlauch

Innengewinde [mm]: M10x1
 Flanschlochdurchmesser [mm]: 10
 Länge [mm]: 464
 MAPP-Code vorhanden:
 Schlüsselweite 1 [mm]: 17
 Ergänzungsartikel/Ergänzende Info 2: ohne Hohlschraube

KIA

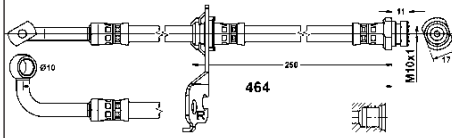

24.5298-0465.3**331359****Bremsschlauch**

Innengewinde [mm]: M10x1

Flanschlochdurchmesser [mm]: 10

Länge [mm]: 464

MAPP-Code vorhanden:

Schlüsselweite 1 [mm]: 17

Ergänzungsartikel/Ergänzende Info 2: ohne Hohlschraube

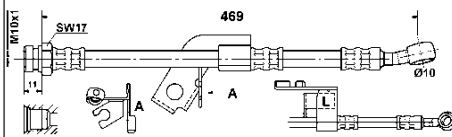
KIA**24.5298-0469.3****331191****Bremsschlauch**

Innengewinde [mm]: M10x1

Flanschlochdurchmesser [mm]: 10

Länge [mm]: 469

MAPP-Code vorhanden:

Schlüsselweite 1 [mm]: 17

Ergänzungsartikel/Ergänzende Info 2: ohne Hohlschraube

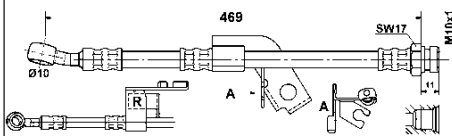
HYUNDAI**24.5298-0470.3****331192****Bremsschlauch**

Innengewinde [mm]: M10x1

Flanschlochdurchmesser [mm]: 10

Länge [mm]: 469

MAPP-Code vorhanden:

Schlüsselweite 1 [mm]: 17

Ergänzungsartikel/Ergänzende Info 2: ohne Hohlschraube

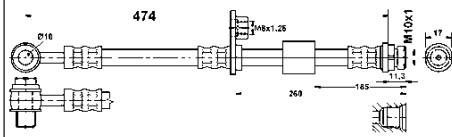
HYUNDAI**24.5298-0475.3****331255****Bremsschlauch**

Innengewinde [mm]: M10x1

Flanschlochdurchmesser [mm]: 10

Länge [mm]: 474

MAPP-Code vorhanden:

Ergänzungsartikel/Ergänzende Info 2: mit Hohlschraube

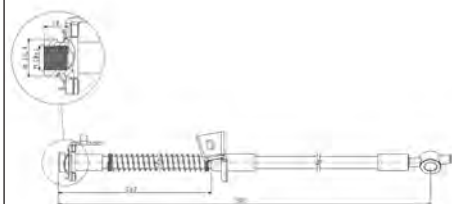
mitsubishi, SMART**24.5298-0493.3****331709****Bremsschlauch**

Innengewinde [mm]: M10x1

Flanschlochdurchmesser [mm]: 10

Länge [mm]: 505

paarige Artikelnummer: 24.5298-0495.3

MAPP-Code vorhanden:

Ergänzungsartikel/Ergänzende Info 2: ohne Hohlschraube

HYUNDAI, KIA

24.5298-0495.3

331696

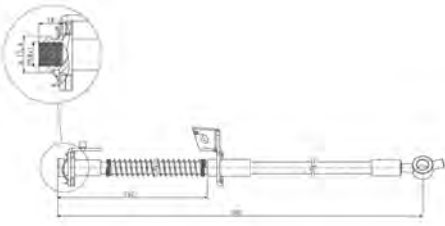
**Bremsschlauch**

Innengewinde [mm]: M10x1

Flanschlochdurchmesser [mm]: 10

Länge [mm]: 505

paarige Artikelnummer: 24.5298-0493.3

MAPP-Code vorhanden:

Ergänzungsartikel/Ergänzende Info 2: ohne Hohlschraube

HYUNDAI, KIA

24.5298-0515.3

331166

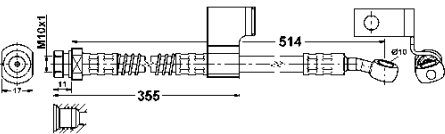
**Bremsschlauch**

Innengewinde [mm]: M10x1

Flanschlochdurchmesser [mm]: 10

Länge [mm]: 514

MAPP-Code vorhanden:

Schlüsselweite 1 [mm]: 17

Ergänzungsartikel/Ergänzende Info 2: ohne Hohlschraube

HYUNDAI

24.5298-0516.3

331672

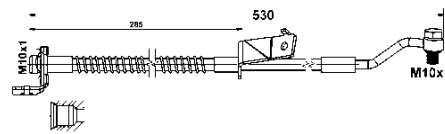
**Bremsschlauch**

Innengewinde [mm]: M10x1

Flanschlochdurchmesser [mm]: 10

Länge [mm]: 530

MAPP-Code vorhanden:

Schlüsselweite 1 [mm]: 17

Ergänzungsartikel/Ergänzende Info 2: mit Hohlschraube

HYUNDAI

24.5298-0572.3

331697

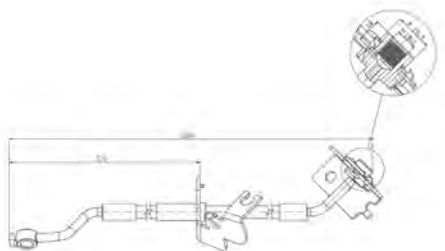
**Bremsschlauch**

Innengewinde [mm]: M10x1

Flanschlochdurchmesser [mm]: 10

Länge [mm]: 590

paarige Artikelnummer: 24.5298-0573.3

MAPP-Code vorhanden:

Ergänzungsartikel/Ergänzende Info 2: ohne Hohlschraube

HYUNDAI, KIA

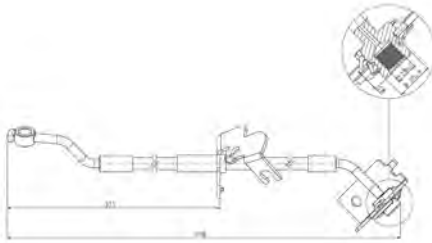
24.5298-0573.3**331698****Bremsschlauch**

Innengewinde [mm]: M10x1

Flanschlochdurchmesser [mm]: 10

Länge [mm]: 590

paarige Artikelnummer: 24.5298-0572.3

MAPP-Code vorhanden:

Ergänzungsartikel/Ergänzende Info 2: ohne Hohlschraube

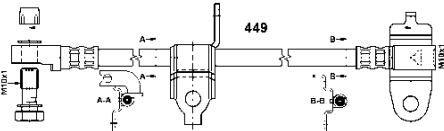
HYUNDAI, KIA**24.5299-0449.3****331039****Bremsschlauch**

Innengewinde [mm]: M10x1

Außengewinde [mm]: M10x1

Länge [mm]: 449

MAPP-Code vorhanden:

Ergänzungsartikel/Ergänzende Info 2: mit Hohlschraube

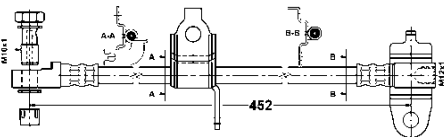
FORD**24.5299-0452.3****331040****Bremsschlauch**

Innengewinde [mm]: M12x1

Außengewinde [mm]: M10x1

Länge [mm]: 452

MAPP-Code vorhanden:

Ergänzungsartikel/Ergänzende Info 2: mit Hohlschraube

FORD**24.5305-0295.3****330657****Bremsschlauch**

Außengewinde [mm]: M10x1

Länge [mm]: 297

MAPP-Code vorhanden:

Schlüsselweite 1 [mm]: 14

Schlüsselweite 2 [mm]: 17

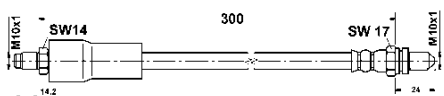
FORD**24.5305-0300.3****330658****Bremsschlauch**

Außengewinde [mm]: M10x1

Länge [mm]: 300

MAPP-Code vorhanden:

Schlüsselweite 1 [mm]: 14

Schlüsselweite 2 [mm]: 17

FORD

24.5305-0310.3 331326



 **Bremsschlauch**

Außengewinde [mm]: M10x1

Länge [mm]: 310

MAPP-Code vorhanden:

Schlüsselweite 1 [mm]: 15

Schlüsselweite 2 [mm]: 17

FORD

24.5305-0340.3 330659

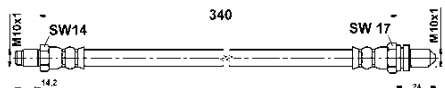

 **Bremsschlauch**

Außengewinde [mm]: M10x1

Länge [mm]: 340

MAPP-Code vorhanden:

Schlüsselweite 1 [mm]: 14

Schlüsselweite 2 [mm]: 17

FORD

24.5305-0350.3 330660

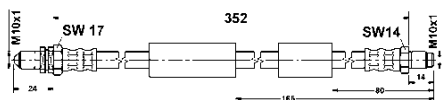

 **Bremsschlauch**

Außengewinde [mm]: M10x1

Länge [mm]: 352

MAPP-Code vorhanden:

Schlüsselweite 1 [mm]: 14

Schlüsselweite 2 [mm]: 17

FORD

24.5305-0351.3 330687

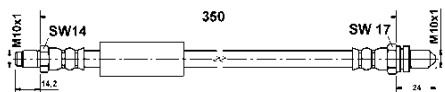

 **Bremsschlauch**

Außengewinde [mm]: M10x1

Länge [mm]: 350

MAPP-Code vorhanden:

Schlüsselweite 1 [mm]: 14

Schlüsselweite 2 [mm]: 17

FORD

24.5305-0355.3 330688

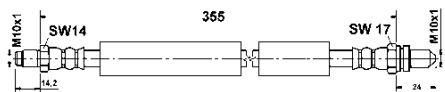

 **Bremsschlauch**

Außengewinde [mm]: M10x1

Länge [mm]: 355

MAPP-Code vorhanden:

Schlüsselweite 1 [mm]: 14

Schlüsselweite 2 [mm]: 17

FORD



24.5305-0420.3 330661

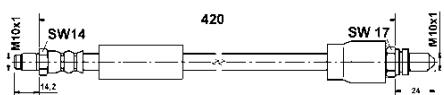

 **Bremsschlauch**

Außengewinde [mm]: M10x1

Länge [mm]: 420

MAPP-Code vorhanden:

Schlüsselweite 1 [mm]: 14

Schlüsselweite 2 [mm]: 17

FORD

24.5308-0425.3 331585

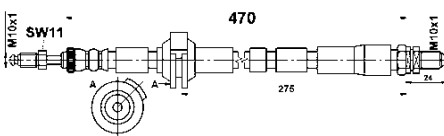

 **Bremsschlauch**

Außengewinde [mm]: M10x1

Länge [mm]: 470

MAPP-Code vorhanden:

Schlüsselweite 1 [mm]: 11

Schlüsselweite 2 [mm]: 17

FORD

24.5308-0426.3 331586

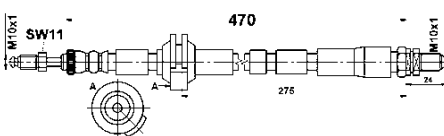

 **Bremsschlauch**

Außengewinde [mm]: M10x1

Länge [mm]: 470

MAPP-Code vorhanden:

Schlüsselweite 1 [mm]: 11

Schlüsselweite 2 [mm]: 17

FORD

24.5308-0471.3 331587

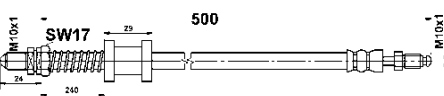

 **Bremsschlauch**

Länge über Alles [mm]: 500

Außengewinde [mm]: M10x1

Länge [mm]: 470

MAPP-Code vorhanden:

Schlüsselweite 1 [mm]: 17

FORD

24.5308-0488.3 330776

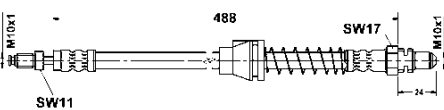

 **Bremsschlauch**

Außengewinde [mm]: M10x1

Länge [mm]: 488

MAPP-Code vorhanden:

Schlüsselweite 1 [mm]: 11

Schlüsselweite 2 [mm]: 17

FORD

24.5308-0489.3

330777

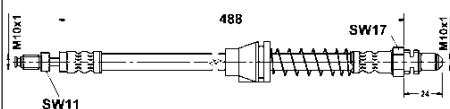
**Bremsschlauch**

Außengewinde [mm]: M10x1

Länge [mm]: 488

MAPP-Code vorhanden:

Schlüsselweite 1 [mm]: 11

Schlüsselweite 2 [mm]: 17

FORD

24.5309-0540.3

331368

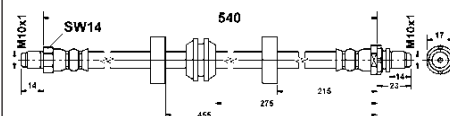
**Bremsschlauch**

Außengewinde [mm]: M10x1

Länge [mm]: 540

MAPP-Code vorhanden:

Schlüsselweite 1 [mm]: 14

Schlüsselweite 2 [mm]: 17

FORD

24.5311-0368.3

331549

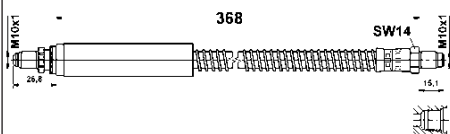
**Bremsschlauch**

Außengewinde [mm]: M10x1

Länge [mm]: 368

MAPP-Code vorhanden:

Schlüsselweite 1 [mm]: 14

LAND ROVER

24.5312-0360.3

331572

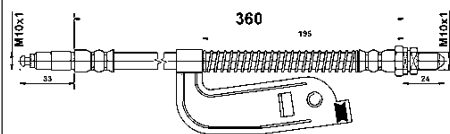
**Bremsschlauch**

Außengewinde [mm]: M10x1

Länge [mm]: 360

MAPP-Code vorhanden:

FORD, MAZDA

24.5312-0361.3

331573

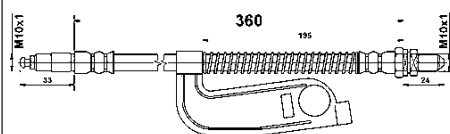
**Bremsschlauch**

Außengewinde [mm]: M10x1

Länge [mm]: 360

MAPP-Code vorhanden:

FORD, MAZDA

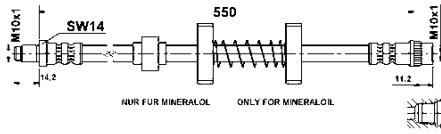
24.5411-0550.3**330567****Bremsschlauch**

Innengewinde [mm]: M10x1

Außengewinde [mm]: M10x1

Länge [mm]: 550

MAPP-Code vorhanden:

Schmierung: nur für Mineralöl

Schlüsselweite 1 [mm]: 14

CITROËN**24.6234-1701.5****241211****Bremssattel**

+ eFSB

Fahrzeugausstattung: + eFSB

paarige Artikelnummer: 24.6234-1702.5

MAPP-Code vorhanden:

Bremssystem: TRW

Kolbendurchmesser [mm]: 34

Austauschteil:

Ergänzungsartikel/Ergänzende Info: - Halter

RENAULT**24.6234-1702.5****241212****Bremssattel**

+ eFSB

Fahrzeugausstattung: + eFSB

paarige Artikelnummer: 24.6234-1701.5

MAPP-Code vorhanden:

Bremssystem: TRW

Kolbendurchmesser [mm]: 34

Austauschteil:

Ergänzungsartikel/Ergänzende Info: - Halter

RENAULT**24.6234-7001.5****241307****Bremssattel**

+ eFSB

Fahrzeugausstattung: + eFSB

paarige Artikelnummer: 24.6234-7002.5

MAPP-Code vorhanden:

Bremssystem: ATE

Kolbendurchmesser [mm]: 34

Austauschteil:

Ergänzungsartikel/Ergänzende Info: - Halter

BMW, MINI

24.6234-7002.5**241308****Bremssattel**

+ eFSB

Fahrzeugausstattung: + eFSB

paarige Artikelnummer: 24.6234-7001.5

MAPP-Code vorhanden:

Bremssystem: ATE

Kolbendurchmesser [mm]: 34

Austauschteil:

Ergänzungsartikel/Ergänzende Info: - Halter

BMW, MINI**24.6234-7003.5****241533****Bremssattel**

+ eFSB

Fahrzeugausstattung: + eFSB

paarige Artikelnummer: 24.6234-7004.5

MAPP-Code vorhanden:

Bremssystem: ATE

Kolbendurchmesser [mm]: 34

Austauschteil:

Ergänzungsartikel/Ergänzende Info: - Halter

MERCEDES-BENZ**24.6234-7004.5****241534****Bremssattel**

+ eFSB

Fahrzeugausstattung: + eFSB

paarige Artikelnummer: 24.6234-7003.5

MAPP-Code vorhanden:

Bremssystem: ATE

Kolbendurchmesser [mm]: 34

Austauschteil:

Ergänzungsartikel/Ergänzende Info: - Halter

MERCEDES-BENZ**24.6236-7001.5****241311****Bremssattel**

+ eFSB

Fahrzeugausstattung: + eFSB

paarige Artikelnummer: 24.6236-7002.5

MAPP-Code vorhanden:

Bremssystem: ATE

Kolbendurchmesser [mm]: 36

Austauschteil:

Ergänzungsartikel/Ergänzende Info: - Halter

BMW, MINI

24.6236-7002.5**241312****Bremssattel**

+ eFSB

Fahrzeugausstattung: + eFSB

paarige Artikelnummer: 24.6236-7001.5

MAPP-Code vorhanden:

Bremssystem: ATE

Kolbendurchmesser [mm]: 36

Austauschteil:

Ergänzungsartikel/Ergänzende Info: - Halter

BMW, MINI**24.6236-7003.5****241559****Bremssattel**

Bremssattelausführung: + FSB

Fahrzeugausstattung: + eFSB

paarige Artikelnummer: 24.6236-7004.5

Bremssystem: TRW

Kolbendurchmesser [mm]: 36

Austauschteil:

+ EMot

- Halter

NISSAN, RENAULT**24.6236-7004.5****241560****Bremssattel**

Bremssattelausführung: + FSB

Fahrzeugausstattung: + eFSB

paarige Artikelnummer: 24.6236-7003.5

Bremssystem: TRW

Kolbendurchmesser [mm]: 36

Austauschteil:

+ EMot

- Halter

NISSAN, RENAULT**24.6236-7005.5****241587****Bremssattel**

Bremssattelausführung: + FSB

Fahrzeugausstattung: + eFSB

paarige Artikelnummer: 24.6236-7006.5

Bremssystem: TRW

Kolbendurchmesser [mm]: 36

Austauschteil:

+ EMot

- Halter

OPEL, VAUXHALL

24.6236-7006.5**241588****Bremssattel**

Bremssattelausführung: + FSB

Fahrzeugausstattung: + eFSB

paarige Artikelnummer: 24.6236-7005.5

Bremssystem: TRW

Kolbendurchmesser [mm]: 36

Austauschteil:

+ EMot

- Halter

OPEL, VAUXHALL**24.6238-1701.5****241213****Bremssattel**

+ eFSB

Fahrzeugausstattung: + eFSB

paarige Artikelnummer: 24.6238-1702.5

MAPP-Code vorhanden:

Bremssystem: TRW

Kolbendurchmesser [mm]: 38

Austauschteil:

Ergänzungsartikel/Ergänzende Info: - Halter

VW**24.6238-1702.5****241214****Bremssattel**

+ eFSB

Fahrzeugausstattung: + eFSB

paarige Artikelnummer: 24.6238-1701.5

MAPP-Code vorhanden:

Bremssystem: TRW

Kolbendurchmesser [mm]: 38

Austauschteil:

Ergänzungsartikel/Ergänzende Info: - Halter

VW**24.6238-1703.5****241215****Bremssattel**

+ eFSB

Fahrzeugausstattung: + eFSB

paarige Artikelnummer: 24.6238-1704.5

MAPP-Code vorhanden:

Bremssystem: TRW

Kolbendurchmesser [mm]: 38

Austauschteil:

Ergänzungsartikel/Ergänzende Info: - Halter

VOLVO

24.6238-1704.5**241216****Bremssattel**

+ eFSB

Fahrzeugausstattung: + eFSB

paarige Artikelnummer: 24.6238-1703.5

MAPP-Code vorhanden:

Bremssystem: TRW

Kolbendurchmesser [mm]: 38

Austauschteil:

Ergänzungsartikel/Ergänzende Info: - Halter

VOLVO**24.6238-1705.5****241217****Bremssattel**

+ eFSB

Fahrzeugausstattung: + eFSB

paarige Artikelnummer: 24.6238-1706.5

MAPP-Code vorhanden:

Bremssystem: TRW

Kolbendurchmesser [mm]: 38

Austauschteil:

Ergänzungsartikel/Ergänzende Info: - Halter

VW**24.6238-1706.5****241218****Bremssattel**

+ eFSB

Fahrzeugausstattung: + eFSB

paarige Artikelnummer: 24.6238-1705.5

MAPP-Code vorhanden:

Bremssystem: TRW

Kolbendurchmesser [mm]: 38

Austauschteil:

Ergänzungsartikel/Ergänzende Info: - Halter

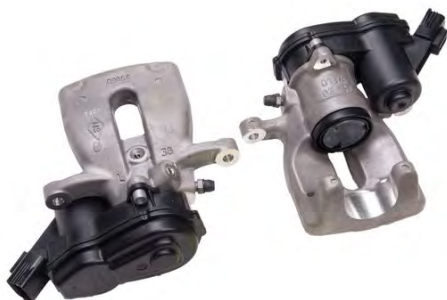
VW**24.6238-1707.5****241219****Bremssattel**

+ eFSB

Fahrzeugausstattung: + eFSB

paarige Artikelnummer: 24.6238-1708.5

MAPP-Code vorhanden:

Bremssystem: TRW

Kolbendurchmesser [mm]: 38

Austauschteil:

Ergänzungsartikel/Ergänzende Info: - Halter

RENAULT

24.6238-1708.5**241220****Bremssattel**

+ eFSB

Fahrzeugausstattung: + eFSB

paarige Artikelnummer: 24.6238-1707.5

MAPP-Code vorhanden:

Bremssystem: TRW

Kolbendurchmesser [mm]: 38

Austauschteil:

Ergänzungsartikel/Ergänzende Info: - Halter

RENAULT**24.6238-1709.5****241221****Bremssattel**

+ eFSB

Fahrzeugausstattung: + eFSB

paarige Artikelnummer: 24.6238-1710.5

MAPP-Code vorhanden:

Bremssystem: TRW

Kolbendurchmesser [mm]: 38

Austauschteil:

Ergänzungsartikel/Ergänzende Info: - Halter

FORD**24.6238-1710.5****241222****Bremssattel**

+ eFSB

Fahrzeugausstattung: + eFSB

paarige Artikelnummer: 24.6238-1709.5

MAPP-Code vorhanden:

Bremssystem: TRW

Kolbendurchmesser [mm]: 38

Austauschteil:

Ergänzungsartikel/Ergänzende Info: - Halter

FORD**24.6238-1715.5****241607****Bremssattel**

Bremssattelausführung: + FSB / + eFSB

Fahrzeugausstattung: + eFSB

paarige Artikelnummer: 24.6238-1716.5

MAPP-Code vorhanden:

Bremssystem: TRW

Kolbendurchmesser [mm]: 38

Austauschteil:

Ergänzungsartikel/Ergänzende Info: - Halter

FIAT, JEEP

24.6238-1716.5**241608****Bremssattel**

Bremssattelausführung: + FSB / + eFSB

Fahrzeugausstattung: + eFSB

paarige Artikelnummer: 24.6238-1715.5

MAPP-Code vorhanden:

Bremssystem: TRW

Kolbendurchmesser [mm]: 38

Austauschteil:

Ergänzungsartikel/Ergänzende Info: - Halter

FIAT, JEEP**24.6238-7007.5****241183****Bremssattel**

+ eFSB

paarige Artikelnummer: 24.6238-7008.5

MAPP-Code vorhanden:

Bremssystem: ATE

Kolbendurchmesser [mm]: 38

Bremssattelfarbe: rot

Austauschteil:

Ergänzungsartikel/Ergänzende Info: - Halter

AUDI, VW**24.6238-7008.5****241184****Bremssattel**

+ eFSB

paarige Artikelnummer: 24.6238-7007.5

MAPP-Code vorhanden:

Bremssystem: ATE

Kolbendurchmesser [mm]: 38

Bremssattelfarbe: rot

Austauschteil:

Ergänzungsartikel/Ergänzende Info: - Halter

AUDI, VW**24.6238-7019.5****241349****Bremssattel**

+ eFSB

paarige Artikelnummer: 24.6238-7020.5

MAPP-Code vorhanden:

Bremssystem: ATE

Kolbendurchmesser [mm]: 38

Austauschteil:

Ergänzungsartikel/Ergänzende Info: - Halter

FORD, FORD USA

24.6238-7020.5**241350****Bremssattel**

+ eFSB

paarige Artikelnummer: 24.6238-7019.5

MAPP-Code vorhanden:

Bremssystem: ATE

Kolbendurchmesser [mm]: 38

Austauschteil:

Ergänzungsartikel/Ergänzende Info: - Halter

FORD, FORD USA**24.6238-7023.5****241241****Bremssattel**

+ eFSB

paarige Artikelnummer: 24.6238-7024.5

MAPP-Code vorhanden:

Bremssystem: ATE

Kolbendurchmesser [mm]: 38

Bremssattelfarbe: ultramarineblau

Austauschteil:

Ergänzungsartikel/Ergänzende Info: - Halter

AUDI, CUPRA, SEAT, SKODA, VW**24.6238-7024.5****241242****Bremssattel**

+ eFSB

paarige Artikelnummer: 24.6238-7023.5

MAPP-Code vorhanden:

Bremssystem: ATE

Kolbendurchmesser [mm]: 38

Bremssattelfarbe: ultramarineblau

Austauschteil:

Ergänzungsartikel/Ergänzende Info: - Halter

AUDI, CUPRA, SEAT, SKODA, VW**24.6238-7025.5****241243****Bremssattel**

+ eFSB

paarige Artikelnummer: 24.6238-7026.5

MAPP-Code vorhanden:

Bremssystem: ATE

Kolbendurchmesser [mm]: 38

Austauschteil:

Ergänzungsartikel/Ergänzende Info: - Halter

AUDI, VW

24.6238-7026.5**241244****Bremssattel**

+ eFSB

paarige Artikelnummer: 24.6238-7025.5

MAPP-Code vorhanden:

Bremssystem: ATE

Kolbendurchmesser [mm]: 38

Austauschteil:

Ergänzungsartikel/Ergänzende Info: - Halter

AUDI, VW**24.6238-7039.5****241313****Bremssattel**

+ eFSB

Fahrzeugausstattung: + eFSB

paarige Artikelnummer: 24.6238-7040.5

MAPP-Code vorhanden:

Bremssystem: ATE

Kolbendurchmesser [mm]: 38

Austauschteil:

Ergänzungsartikel/Ergänzende Info: - Halter

JAGUAR, LAND ROVER**24.6238-7040.5****241314****Bremssattel**

+ eFSB

Fahrzeugausstattung: + eFSB

paarige Artikelnummer: 24.6238-7039.5

MAPP-Code vorhanden:

Bremssystem: ATE

Kolbendurchmesser [mm]: 38

Austauschteil:

Ergänzungsartikel/Ergänzende Info: - Halter

JAGUAR, LAND ROVER**24.6238-7047.5****241181****Bremssattel**

+ eFSB

paarige Artikelnummer: 24.6238-7048.5

MAPP-Code vorhanden:

Bremssystem: ATE

Kolbendurchmesser [mm]: 38

Austauschteil:

Ergänzungsartikel/Ergänzende Info: - Halter

AUDI, CUPRA, SEAT, SKODA, VW

24.6238-7048.5**241182****Bremssattel**

+ eFSB

paarige Artikelnummer: 24.6238-7047.5

MAPP-Code vorhanden:

Bremssystem: ATE

Kolbendurchmesser [mm]: 38

Austauschteil:

Ergänzungsartikel/Ergänzende Info: - Halter

AUDI, CUPRA, SEAT, SKODA, VW**24.6238-7071.5****241515****Bremssattel**

+ eFSB

Fahrzeugausstattung: + eFSB

paarige Artikelnummer: 24.6238-7072.5

MAPP-Code vorhanden:

Bremssystem: ATE

Kolbendurchmesser [mm]: 38

Bremssattelfarbe: rot

Austauschteil:

Ergänzungsartikel/Ergänzende Info: - Halter

AUDI, CUPRA, SEAT, VW**24.6238-7072.5****241516****Bremssattel**

+ eFSB

Fahrzeugausstattung: + eFSB

paarige Artikelnummer: 24.6238-7071.5

MAPP-Code vorhanden:

Bremssystem: ATE

Kolbendurchmesser [mm]: 38

Bremssattelfarbe: rot

Austauschteil:

Ergänzungsartikel/Ergänzende Info: - Halter

AUDI, CUPRA, SEAT, VW**24.6240-7001.5****241315****Bremssattel**

+ eFSB

paarige Artikelnummer: 24.6240-7002.5

MAPP-Code vorhanden:

Bremssystem: ATE

Kolbendurchmesser [mm]: 40

Austauschteil:

Ergänzungsartikel/Ergänzende Info: + EMot / - Halter

Artikelnummer des empfohlenen Zubehörs: 11.8171-0008.1 / 11.0101-5407.2

JAGUAR, LAND ROVER

24.6240-7002.5**241316****Bremssattel**

+ eFSB

paarige Artikelnummer: 24.6240-7001.5

MAPP-Code vorhanden:

Bremssystem: ATE

Kolbendurchmesser [mm]: 40

Austauschteil:

Ergänzungsartikel/Ergänzende Info: + EMot / - Halter

Artikelnummer des empfohlenen Zubehörs: 11.8171-0008.1 / 11.0101-5407.2

JAGUAR, LAND ROVER**24.6241-1703.5****240992****Bremssattel**

Bremssattelausführung: + FSB

Fahrzeugausstattung: + eFSB

paarige Artikelnummer: 24.6241-1704.5

MAPP-Code vorhanden:

Bremssystem: TRW

Kolbendurchmesser [mm]: 41

Austauschteil:

+ EMot

- Halter

VOLVO**24.6241-1704.5****240993****Bremssattel**

Bremssattelausführung: + FSB

Fahrzeugausstattung: + eFSB

paarige Artikelnummer: 24.6241-1703.5

MAPP-Code vorhanden:

Bremssystem: TRW

Kolbendurchmesser [mm]: 41

Austauschteil:

+ EMot

- Halter

VOLVO**24.6241-1705.5****241223****Bremssattel**

Bremssattelausführung: + FSB

Fahrzeugausstattung: + eFSB

paarige Artikelnummer: 24.6241-1706.5

MAPP-Code vorhanden:

Bremssystem: TRW

Kolbendurchmesser [mm]: 41

Austauschteil:

+ EMot

- Halter

VW

24.6241-1706.5**241224****Bremssattel**

Bremssattelausführung: + FSB

Fahrzeugausstattung: + eFSB

paarige Artikelnummer: 24.6241-1705.5

MAPP-Code vorhanden:

Bremssystem: TRW

Kolbendurchmesser [mm]: 41

Austauschteil:

+ EMot

- Halter

VW**24.6241-1707.5****241225****Bremssattel**

Bremssattelausführung: + FSB

Fahrzeugausstattung: + eFSB

paarige Artikelnummer: 24.6241-1708.5

MAPP-Code vorhanden:

Bremssystem: TRW

Kolbendurchmesser [mm]: 41

Austauschteil:

+ EMot

- Halter

AUDI**24.6241-1708.5****241226****Bremssattel**

Bremssattelausführung: + FSB

Fahrzeugausstattung: + eFSB

paarige Artikelnummer: 24.6241-1707.5

MAPP-Code vorhanden:

Bremssystem: TRW

Kolbendurchmesser [mm]: 41

Austauschteil:

+ EMot

- Halter

AUDI

24.6241-1709.5**240994****Bremssattel**

Bremssattelausführung: + FSB

Fahrzeugausstattung: + eFSB

paarige Artikelnummer: 24.6241-1710.5

MAPP-Code vorhanden:

Bremssystem: TRW

Kolbendurchmesser [mm]: 41

Austauschteil:

+ EMot

- Halter

AUDI, SEAT, VW**24.6241-1710.5****240995****Bremssattel**

Bremssattelausführung: + FSB

Fahrzeugausstattung: + eFSB

paarige Artikelnummer: 24.6241-1709.5

MAPP-Code vorhanden:

Bremssystem: TRW

Kolbendurchmesser [mm]: 41

Austauschteil:

+ EMot

- Halter

AUDI, SEAT, VW**24.6241-1711.5****240713****Bremssattel**

Bremssattelausführung: + FSB

Fahrzeugausstattung: + eFSB

paarige Artikelnummer: 24.6241-1712.5

Bremssystem: TRW

Kolbendurchmesser [mm]: 41

Austauschteil:

+ EMot

- Halter

VW**24.6241-1712.5****240714****Bremssattel**

Bremssattelausführung: + FSB

Fahrzeugausstattung: + eFSB

paarige Artikelnummer: 24.6241-1711.5

Bremssystem: TRW

Kolbendurchmesser [mm]: 41

Austauschteil:

+ EMot

- Halter

VW

24.6241-1713.5**241561****Bremssattel**

Bremssattelausführung: + FSB

Fahrzeugausstattung: + eFSB

paarige Artikelnummer: 24.6241-1714.5

MAPP-Code vorhanden:

Bremssystem: TRW

Kolbendurchmesser [mm]: 41

Austauschteil:

+ EMot

- Halter

AUDI, SEAT, VW**24.6241-1714.5****241562****Bremssattel**

Bremssattelausführung: + FSB

Fahrzeugausstattung: + eFSB

paarige Artikelnummer: 24.6241-1713.5

MAPP-Code vorhanden:

Bremssystem: TRW

Kolbendurchmesser [mm]: 41

Austauschteil:

+ EMot

- Halter

AUDI, SEAT, VW**24.6241-1715.5****241589****Bremssattel**

Bremssattelausführung: + FSB

Fahrzeugausstattung: + eFSB

paarige Artikelnummer: 24.6241-1716.5

MAPP-Code vorhanden:

Bremssystem: TRW

Kolbendurchmesser [mm]: 41

Bremssattelfarbe: blau

Austauschteil:

+ EMot

- Halter

VW

24.6241-1716.5**241590****Bremssattel**

Bremssattelausführung: + FSB

Fahrzeugausstattung: + eFSB

paarige Artikelnummer: 24.6241-1715.5

MAPP-Code vorhanden:

Bremssystem: TRW

Kolbendurchmesser [mm]: 41

Bremssattelfarbe: blau

Austauschteil:

+ EMot

- Halter

VW**24.6242-1701.5****240792****Bremssattel**

Bremssattelausführung: + FSB

Fahrzeugausstattung: + eFSB

paarige Artikelnummer: 24.6242-1702.5

Bremssystem: TRW

Kolbendurchmesser [mm]: 42

Austauschteil:

+ EMot

- Halter

BMW**24.6242-1702.5****240793****Bremssattel**

Bremssattelausführung: + FSB

Fahrzeugausstattung: + eFSB

paarige Artikelnummer: 24.6242-1701.5

Bremssystem: TRW

Kolbendurchmesser [mm]: 42

Austauschteil:

+ EMot

- Halter

BMW**24.6242-1703.5****240794****Bremssattel**

Bremssattelausführung: + FSB

Fahrzeugausstattung: + eFSB

paarige Artikelnummer: 24.6242-1704.5

Bremssystem: TRW

Kolbendurchmesser [mm]: 42

Austauschteil:

+ EMot

- Halter

BMW

24.6242-1704.5

240795



Bremssattel

Bremssattelausführung: + FSB

Fahrzeugausstattung: + eFSB

paarige Artikelnummer: 24.6242-1703.5

Bremssystem: TRW

Kolbendurchmesser [mm]: 42

Austauschteil:

+ EMot

- Halter

BMW

24.6242-1707.5

241629



Bremssattel

Bremssattelausführung: + FSB

Fahrzeugausstattung: + eFSB

paarige Artikelnummer: 24.6242-1708.5

MAPP-Code vorhanden:

Bremssystem: TRW

Kolbendurchmesser [mm]: 42

Bremssattelfarbe: rot

Austauschteil:

+ EMot

- Halter

AUDI

24.6242-1708.5

241630



Bremssattel

Bremssattelausführung: + FSB

Fahrzeugausstattung: + eFSB

paarige Artikelnummer: 24.6242-1707.5

MAPP-Code vorhanden:

Bremssystem: TRW

Kolbendurchmesser [mm]: 42

Bremssattelfarbe: rot

Austauschteil:

+ EMot

- Halter

AUDI

24.6242-1709.5

241563



Bremssattel

Bremssattelausführung: + FSB

Fahrzeugausstattung: + eFSB

paarige Artikelnummer: 24.6242-1710.5

MAPP-Code vorhanden:

Bremssystem: TRW

Kolbendurchmesser [mm]: 42

Austauschteil:

+ EMot

- Halter

AUDI

24.6242-1710.5

241564



Bremssattel

Bremssattelausführung: + FSB

Fahrzeugausstattung: + eFSB

paarige Artikelnummer: 24.6242-1709.5

MAPP-Code vorhanden:

Bremssystem: TRW

Kolbendurchmesser [mm]: 42

Austauschteil:

+ EMot

- Halter

AUDI

24.6242-7001.5

241335



Bremssattel

+ eFSB

paarige Artikelnummer: 24.6242-7002.5

MAPP-Code vorhanden:

Bremssystem: ATE

Kolbendurchmesser [mm]: 42

Austauschteil:

+ EMot

- Halter

Artikelnummer des empfohlenen Zubehörs: 11.0101-5407.2 / 11.8171-0008.1

AUDI, SKODA, VW

24.6242-7002.5**241336****Bremssattel**

+ eFSB

paarige Artikelnummer: 24.6242-7001.5

MAPP-Code vorhanden:

Bremssystem: ATE

Kolbendurchmesser [mm]: 42

Austauschteil:

+ EMot

- Halter

Artikelnummer des empfohlenen Zubehörs: 11.0101-5407.2 / 11.8171-0008.1

AUDI, SKODA, VW**24.6242-7005.5****241337****Bremssattel**

+ eFSB

paarige Artikelnummer: 24.6242-7006.5

MAPP-Code vorhanden:

Bremssystem: ATE

Kolbendurchmesser [mm]: 42

Austauschteil:

+ EMot

- Halter

Artikelnummer des empfohlenen Zubehörs: 11.0101-5407.2 / 11.8171-0008.1

AUDI, SEAT, SKODA, VW**24.6242-7006.5****241338****Bremssattel**

+ eFSB

paarige Artikelnummer: 24.6242-7005.5

MAPP-Code vorhanden:

Bremssystem: ATE

Kolbendurchmesser [mm]: 42

Austauschteil:

+ EMot

- Halter

Artikelnummer des empfohlenen Zubehörs: 11.0101-5407.2 / 11.8171-0008.1

AUDI, SEAT, SKODA, VW**24.6242-7011.5****241339****Bremssattel**

+ eFSB

paarige Artikelnummer: 24.6242-7012.5

MAPP-Code vorhanden:

Bremssystem: ATE

Kolbendurchmesser [mm]: 42

Austauschteil:

+ EMot

- Halter

MERCEDES-BENZ

24.6242-7012.5

241340



Bremssattel

+ eFSB

paarige Artikelnummer: 24.6242-7011.5

MAPP-Code vorhanden:

Bremssystem: ATE

Kolbendurchmesser [mm]: 42

Austauschteil:

+ EMot

- Halter

MERCEDES-BENZ

24.6242-7013.5

241325



Bremssattel

+ eFSB

paarige Artikelnummer: 24.6242-7014.5

MAPP-Code vorhanden:

Bremssystem: ATE

Kolbendurchmesser [mm]: 42

Austauschteil:

+ EMot

- Halter

VOLVO

24.6242-7014.5

241326



Bremssattel

+ eFSB

paarige Artikelnummer: 24.6242-7013.5

MAPP-Code vorhanden:

Bremssystem: ATE

Kolbendurchmesser [mm]: 42

Austauschteil:

+ EMot

- Halter

VOLVO

24.6242-7017.5

241185



Bremssattel

+ eFSB

paarige Artikelnummer: 24.6242-7018.5

MAPP-Code vorhanden:

Bremssystem: ATE

Kolbendurchmesser [mm]: 42

Bremssattelfarbe: rot

Austauschteil:

Ergänzungsartikel/Ergänzende Info: - Halter

AUDI, SEAT, SKODA, VW

24.6242-7018.5**241186****Bremssattel**

+ eFSB

paarige Artikelnummer: 24.6242-7017.5

MAPP-Code vorhanden:

Bremssystem: ATE

Kolbendurchmesser [mm]: 42

Bremssattelfarbe: rot

Austauschteil:

Ergänzungsartikel/Ergänzende Info: - Halter

AUDI, SEAT, SKODA, VW**24.6242-7019.5****241187****Bremssattel**

+ eFSB

paarige Artikelnummer: 24.6242-7020.5

MAPP-Code vorhanden:

Bremssystem: ATE

Kolbendurchmesser [mm]: 42

Bremssattelfarbe: schwarz

Austauschteil:

Ergänzungsartikel/Ergänzende Info: - Halter

AUDI, CUPRA, SEAT, VW**24.6242-7020.5****241188****Bremssattel**

+ eFSB

paarige Artikelnummer: 24.6242-7019.5

MAPP-Code vorhanden:

Bremssystem: ATE

Kolbendurchmesser [mm]: 42

Bremssattelfarbe: schwarz

Austauschteil:

Ergänzungsartikel/Ergänzende Info: - Halter

AUDI, CUPRA, SEAT, VW**24.6242-7023.5****241341****Bremssattel**

+ eFSB

paarige Artikelnummer: 24.6242-7024.5

MAPP-Code vorhanden:

Bremssystem: ATE

Kolbendurchmesser [mm]: 42

Austauschteil:

+ EMot

- Halter

ALFA ROMEO

24.6242-7024.5**241342****Bremssattel**

+ eFSB

paarige Artikelnummer: 24.6242-7023.5

MAPP-Code vorhanden:

Bremssystem: ATE

Kolbendurchmesser [mm]: 42

Austauschteil:

+ EMot

- Halter

ALFA ROMEO**24.6242-7045.5****241317****Bremssattel**

Bremssattelausführung: + FSB

Fahrzeugausstattung: + eFSB

paarige Artikelnummer: 24.6242-7046.5

Bremssystem: ATE

Kolbendurchmesser [mm]: 42

Austauschteil:

+ EMot

- Halter

VOLVO**24.6242-7046.5****241318****Bremssattel**

Bremssattelausführung: + FSB

Fahrzeugausstattung: + eFSB

paarige Artikelnummer: 24.6242-7045.5

Bremssystem: ATE

Kolbendurchmesser [mm]: 42

Austauschteil:

+ EMot

- Halter

VOLVO**24.6243-1701.5****241227****Bremssattel**

Bremssattelausführung: + FSB

Fahrzeugausstattung: + eFSB

paarige Artikelnummer: 24.6243-1702.5

MAPP-Code vorhanden:

Bremssystem: TRW

Kolbendurchmesser [mm]: 43

Austauschteil:

+ EMot

- Halter

AUDI

24.6243-1702.5

241228



Bremssattel

Bremssattelausführung: + FSB

Fahrzeugausstattung: + eFSB

paarige Artikelnummer: 24.6243-1701.5

MAPP-Code vorhanden:

Bremssystem: TRW

Kolbendurchmesser [mm]: 43

Austauschteil:

+ EMot

- Halter

AUDI

24.6243-1703.5

241229



Bremssattel

Bremssattelausführung: + FSB

Fahrzeugausstattung: + eFSB

paarige Artikelnummer: 24.6243-1704.5

MAPP-Code vorhanden:

Bremssystem: TRW

Kolbendurchmesser [mm]: 43

Austauschteil:

+ EMot

- Halter

AUDI

24.6243-1704.5

241230



Bremssattel

Bremssattelausführung: + FSB

Fahrzeugausstattung: + eFSB

paarige Artikelnummer: 24.6243-1703.5

MAPP-Code vorhanden:

Bremssystem: TRW

Kolbendurchmesser [mm]: 43

Austauschteil:

+ EMot

- Halter

AUDI

24.6243-1705.5

241231



Bremssattel

Bremssattelausführung: + FSB
Fahrzeugausstattung: + eFSB
paarige Artikelnummer: 24.6243-1706.5
MAPP-Code vorhanden:
Bremsystem: TRW
Kolbendurchmesser [mm]: 43
Austauschteil:
+ EMot
- Halter

AUDI

24.6243-1706.5

241232



Bremssattel

Bremssattelausführung: + FSB
Fahrzeugausstattung: + eFSB
paarige Artikelnummer: 24.6243-1705.5
MAPP-Code vorhanden:
Bremsystem: TRW
Kolbendurchmesser [mm]: 43
Austauschteil:
+ EMot
- Halter

AUDI

24.6243-1707.5

241233



Bremssattel

Bremssattelausführung: + FSB
Fahrzeugausstattung: + eFSB
paarige Artikelnummer: 24.6243-1708.5
MAPP-Code vorhanden:
Bremsystem: TRW
Kolbendurchmesser [mm]: 43
Austauschteil:
+ EMot
- Halter

AUDI

24.6243-1708.5**241234****Bremssattel**

Bremssattelausführung: + FSB

Fahrzeugausstattung: + eFSB

paarige Artikelnummer: 24.6243-1707.5

MAPP-Code vorhanden:

Bremssystem: TRW

Kolbendurchmesser [mm]: 43

Austauschteil:

+ EMot

- Halter

AUDI**24.6243-1709.5****241235****Bremssattel**

Bremssattelausführung: + FSB

Fahrzeugausstattung: + eFSB

paarige Artikelnummer: 24.6243-1710.5

MAPP-Code vorhanden:

Bremssystem: TRW

Kolbendurchmesser [mm]: 43

Austauschteil:

+ EMot

- Halter

AUDI**24.6243-1710.5****241236****Bremssattel**

Bremssattelausführung: + FSB

Fahrzeugausstattung: + eFSB

paarige Artikelnummer: 24.6243-1709.5

MAPP-Code vorhanden:

Bremssystem: TRW

Kolbendurchmesser [mm]: 43

Austauschteil:

+ EMot

- Halter

AUDI**24.6243-1713.5****240715****Bremssattel**

Bremssattelausführung: + FSB

Fahrzeugausstattung: + eFSB

paarige Artikelnummer: 24.6243-1714.5

Bremssystem: TRW

Kolbendurchmesser [mm]: 43

Austauschteil:

+ EMot

- Halter

AUDI

24.6243-1714.5**240716****Bremssattel**

Bremssattelausführung: + FSB

Fahrzeugausstattung: + eFSB

paarige Artikelnummer: 24.6243-1713.5

Bremssystem: TRW

Kolbendurchmesser [mm]: 43

Austauschteil:

+ EMot

- Halter

AUDI**24.6243-1715.5****240741****Bremssattel**

Bremssattelausführung: + FSB

Fahrzeugausstattung: + eFSB

paarige Artikelnummer: 24.6243-1716.5

Bremssystem: TRW

Kolbendurchmesser [mm]: 43

Austauschteil:

+ EMot

- Halter

AUDI**24.6243-1716.5****240742****Bremssattel**

Bremssattelausführung: + FSB

Fahrzeugausstattung: + eFSB

paarige Artikelnummer: 24.6243-1715.5

Bremssystem: TRW

Kolbendurchmesser [mm]: 43

Austauschteil:

+ EMot

- Halter

AUDI**24.6243-1717.5****240747****Bremssattel**

Bremssattelausführung: + FSB

Fahrzeugausstattung: + eFSB

paarige Artikelnummer: 24.6243-1718.5

Bremssystem: TRW

Kolbendurchmesser [mm]: 43

Austauschteil:

+ EMot

- Halter

AUDI

24.6243-1718.5**240748****Bremssattel**

Bremssattelausführung: + FSB

Fahrzeugausstattung: + eFSB

paarige Artikelnummer: 24.6243-1717.5

Bremssystem: TRW

Kolbendurchmesser [mm]: 43

Austauschteil:

+ EMot

- Halter

AUDI**24.6243-1719.5****240774****Bremssattel**

Bremssattelausführung: + FSB

Fahrzeugausstattung: + eFSB

Material: ALU

paarige Artikelnummer: 24.6243-1720.5

Bremssystem: TRW

Kolbendurchmesser [mm]: 43

Austauschteil:

+ EMot

- Halter

AUDI**24.6243-1720.5****240775****Bremssattel**

Bremssattelausführung: + FSB

Fahrzeugausstattung: + eFSB

Material: ALU

paarige Artikelnummer: 24.6243-1719.5

Bremssystem: TRW

Kolbendurchmesser [mm]: 43

Austauschteil:

+ EMot

- Halter

AUDI**24.6243-1721.5****240782****Bremssattel**

Bremssattelausführung: + FSB

Fahrzeugausstattung: + eFSB

paarige Artikelnummer: 24.6243-1722.5

Bremssystem: TRW

Kolbendurchmesser [mm]: 43

Austauschteil:

+ EMot

- Halter

AUDI

24.6243-1722.5**240783****Bremssattel**

Bremssattelausführung: + FSB

Fahrzeugausstattung: + eFSB

paarige Artikelnummer: 24.6243-1721.5

Bremssystem: TRW

Kolbendurchmesser [mm]: 43

Austauschteil:

+ EMot

- Halter

AUDI**24.6243-1723.5****240798****Bremssattel**

Bremssattelausführung: + FSB

Fahrzeugausstattung: + eFSB

paarige Artikelnummer: 24.6243-1724.5

Bremssystem: TRW

Kolbendurchmesser [mm]: 43

Austauschteil:

+ EMot

- Halter

AUDI**24.6243-1724.5****240799****Bremssattel**

Bremssattelausführung: + FSB

Fahrzeugausstattung: + eFSB

paarige Artikelnummer: 24.6243-1723.5

Bremssystem: TRW

Kolbendurchmesser [mm]: 43

Austauschteil:

+ EMot

- Halter

AUDI**24.6243-1725.5****241088****Bremssattel**

Bremssattelausführung: + FSB

Fahrzeugausstattung: + eFSB

paarige Artikelnummer: 24.6243-1726.5

Bremssystem: TRW

Kolbendurchmesser [mm]: 43

Austauschteil:

+ EMot

- Halter

AUDI

24.6243-1726.5

241089



Bremssattel

Bremssattelausführung: + FSB

Fahrzeugausstattung: + eFSB

paarige Artikelnummer: 24.6243-1725.5

Bremssystem: TRW

Kolbendurchmesser [mm]: 43

Austauschteil:

+ EMot

- Halter

AUDI

24.6243-1727.5

241565



Bremssattel

Bremssattelausführung: + FSB

Fahrzeugausstattung: + eFSB

paarige Artikelnummer: 24.6243-1728.5

Bremssystem: TRW

Kolbendurchmesser [mm]: 43

Austauschteil:

+ EMot

- Halter

AUDI

24.6243-1728.5

241566



Bremssattel

Bremssattelausführung: + FSB

Fahrzeugausstattung: + eFSB

paarige Artikelnummer: 24.6243-1727.5

Bremssystem: TRW

Kolbendurchmesser [mm]: 43

Austauschteil:

+ EMot

- Halter

AUDI

24.6244-1703.5

240796



Bremssattel

Bremssattelausführung: + FSB

Fahrzeugausstattung: + eFSB

paarige Artikelnummer: 24.6244-1704.5

Bremssystem: TRW

Kolbendurchmesser [mm]: 44

Austauschteil:

+ EMot

- Halter

BMW

24.6244-1704.5**240797****Bremssattel**

Bremssattelausführung: + FSB

Fahrzeugausstattung: + eFSB

paarige Artikelnummer: 24.6244-1703.5

Bremssystem: TRW

Kolbendurchmesser [mm]: 44

Austauschteil:

+ EMot

- Halter

BMW**24.6244-7001.5****241327****Bremssattel**

+ eFSB

paarige Artikelnummer: 24.6244-7002.5

MAPP-Code vorhanden:

Bremssystem: ATE

Kolbendurchmesser [mm]: 44

Austauschteil:

Ergänzungsartikel/Ergänzende Info: - Halter / + EMot

MERCEDES-BENZ**24.6244-7002.5****241328****Bremssattel**

+ eFSB

paarige Artikelnummer: 24.6244-7001.5

MAPP-Code vorhanden:

Bremssystem: ATE

Kolbendurchmesser [mm]: 44

Austauschteil:

Ergänzungsartikel/Ergänzende Info: - Halter / + EMot

MERCEDES-BENZ**24.6244-7003.5****241343****Bremssattel**

+ eFSB

paarige Artikelnummer: 24.6244-7004.5

MAPP-Code vorhanden:

Bremssystem: ATE

Kolbendurchmesser [mm]: 44

Austauschteil:

+ EMot

- Halter

MERCEDES-BENZ

24.6244-7004.5**241344****Bremssattel**

+ eFSB

paarige Artikelnummer: 24.6244-7003.5

MAPP-Code vorhanden:

Bremssystem: ATE

Kolbendurchmesser [mm]: 44

Austauschteil:

+ EMot

- Halter

MERCEDES-BENZ**24.6281-2003.2****250168****Stellelement, Feststellbremse Bremssattel**

paarige Artikelnummer: 24.6281-2004.2

Betriebsart: elektrisch

Bremssystem: ATE

MERCEDES-BENZ**24.6281-2004.2****250169****Stellelement, Feststellbremse Bremssattel**

paarige Artikelnummer: 24.6281-2003.2

Betriebsart: elektrisch

Bremssystem: ATE

MERCEDES-BENZ**24.6281-2007.2****250170****Stellelement, Feststellbremse Bremssattel**

paarige Artikelnummer: 24.6281-2008.2

Betriebsart: elektrisch

Bremssystem: ATE

BMW, MINI

24.6281-2008.2

250171



Stellelement, Feststellbremse Bremssattel

paarige Artikelnummer: 24.6281-2007.2

Betriebsart: elektrisch

Bremssystem: ATE

BMW, MINI

24.6281-2011.2

250172



Stellelement, Feststellbremse Bremssattel

paarige Artikelnummer: 24.6281-2012.2

Betriebsart: elektrisch

Bremssystem: ATE

JAGUAR, LAND ROVER

24.6281-2012.2

250173



Stellelement, Feststellbremse Bremssattel

paarige Artikelnummer: 24.6281-2011.2

Betriebsart: elektrisch

Bremssystem: ATE

JAGUAR, LAND ROVER

24.6281-2017.2

250174



Stellelement, Feststellbremse Bremssattel

paarige Artikelnummer: 24.6281-2018.2

Betriebsart: elektrisch

Bremssystem: ATE

FORD, FORD USA

24.6281-2018.2

250175



Stellelement, Feststellbremse Bremssattel

paarige Artikelnummer: 24.6281-2017.2

Betriebsart: elektrisch

Bremssystem: ATE

FORD, FORD USA

24.6281-2103.2**250176****Stellelement, Feststellbremse Bremssattel**

paarige Artikelnummer: 24.6281-2104.2

Betriebsart: elektrisch

Bremssystem: ATE

ALFA ROMEO**24.6281-2104.2****250177****Stellelement, Feststellbremse Bremssattel**

paarige Artikelnummer: 24.6281-2103.2

Betriebsart: elektrisch

Bremssystem: ATE

ALFA ROMEO**24.6282-2001.3****250178****Stellelement, Feststellbremse Bremssattel**

paarige Artikelnummer: 24.6282-2002.3

Betriebsart: elektrisch

Bremssystem: ATE

POLESTAR, VOLVO**24.6282-2002.3****250179****Stellelement, Feststellbremse Bremssattel**

paarige Artikelnummer: 24.6282-2001.3

Betriebsart: elektrisch

Bremssystem: ATE

POLESTAR, VOLVO**24.8134-0037.2****331798****Bremisleitung**

Außengewinde 1 [mm]: M10x1

Außengewinde 2 [mm]: M10x1

Länge [mm]: 460

paarige Artikelnummer: 24.8134-0038.2

MAPP-Code vorhanden:

SEAT, VW

24.8134-0038.2**331799****Bremssleitung**

Außengewinde 1 [mm]: M10x1

Außengewinde 2 [mm]: M10x1

Länge [mm]: 460

paarige Artikelnummer: 24.8134-0037.2

MAPP-Code vorhanden:

SEAT, VW**24.9235-0051.5****230003****Bremssattel**

Bremssattelausführung:

paarige Artikelnummer: 24.9235-0052.5

MAPP-Code vorhanden:

Bremssystem: ATE

Kolbendurchmesser [mm]: 35

Austauschteil:

Artikelnummer des empfohlenen Zubehörs: 13.0441-3507.2

CHEVROLET, OPEL, VAUXHALL**24.9235-0052.5****230004****Bremssattel**

Bremssattelausführung:

paarige Artikelnummer: 24.9235-0051.5

MAPP-Code vorhanden:

Bremssystem: ATE

Kolbendurchmesser [mm]: 35

Austauschteil:

Artikelnummer des empfohlenen Zubehörs: 13.0441-3507.2

CHEVROLET, OPEL, VAUXHALL**24.9235-8005.5****230023****Bremssattel**

Bremssattelausführung:

paarige Artikelnummer: 24.9235-8006.5

MAPP-Code vorhanden:

Bremssystem: ATE

Kolbendurchmesser [mm]: 35

Austauschteil:

Artikelnummer des empfohlenen Zubehörs: 13.0441-3505.2

MERCEDES-BENZ

24.9235-8006.5**230024****Bremssattel**

Bremssattelausführung:

paarige Artikelnummer: 24.9235-8005.5

MAPP-Code vorhanden:

Bremssystem: ATE

Kolbendurchmesser [mm]: 35

Austauschteil:

Artikelnummer des empfohlenen Zubehörs: 13.0441-3505.2

MERCEDES-BENZ**24.9236-8001.5****230007****Bremssattel**

Bremssattelausführung:

paarige Artikelnummer: 24.9236-8002.5

MAPP-Code vorhanden:

Bremssystem: ATE

Kolbendurchmesser [mm]: 36

Austauschteil:

Artikelnummer des empfohlenen Zubehörs: 13.0441-3606.2

MERCEDES-BENZ**24.9236-8002.5****230008****Bremssattel**

Bremssattelausführung:

paarige Artikelnummer: 24.9236-8001.5

MAPP-Code vorhanden:

Bremssystem: ATE

Kolbendurchmesser [mm]: 36

Austauschteil:

Artikelnummer des empfohlenen Zubehörs: 13.0441-3606.2

MERCEDES-BENZ**24.9238-0097.5****230037****Bremssattel**

Austauschteil:

Bremssattelausführung:

paarige Artikelnummer: 24.9238-0098.5

Bremssystem: ATE

Kolbendurchmesser [mm]: 38

VOLVO

24.9238-0098.5**230038****Bremssattel**

Austauschteil:

Bremssattelausführung:

paarige Artikelnummer: 24.9238-0097.5

Bremssystem: ATE

Kolbendurchmesser [mm]: 38

VOLVO**24.9238-8033.5****230015****Bremssattel**

Bremssattelausführung:

paarige Artikelnummer: 24.9238-8034.5

MAPP-Code vorhanden:

Bremssystem: ATE

Kolbendurchmesser [mm]: 38

Austauschteil:

Artikelnummer des empfohlenen Zubehörs: 13.0441-3817.2

MERCEDES-BENZ**24.9238-8034.5****230016****Bremssattel**

Bremssattelausführung:

paarige Artikelnummer: 24.9238-8033.5

MAPP-Code vorhanden:

Bremssystem: ATE

Kolbendurchmesser [mm]: 38

Austauschteil:

Artikelnummer des empfohlenen Zubehörs: 13.0441-3817.2

MERCEDES-BENZ**24.9238-8035.5****230025****Bremssattel**

Bremssattelausführung:

paarige Artikelnummer: 24.9238-8036.5

MAPP-Code vorhanden:

Bremssystem: ATE

Kolbendurchmesser [mm]: 38

Austauschteil:

Artikelnummer des empfohlenen Zubehörs: 13.0441-3817.2

MERCEDES-BENZ

24.9238-8036.5**230026****Bremssattel**

Bremssattelausführung:

paarige Artikelnummer: 24.9238-8035.5

MAPP-Code vorhanden:

Bremssystem: ATE

Kolbendurchmesser [mm]: 38

Austauschteil:

Artikelnummer des empfohlenen Zubehörs: 13.0441-3817.2

MERCEDES-BENZ**24.9240-0040.5****230056****Bremssattel**

Bremssattelausführung:

paarige Artikelnummer: 24.9240-0039.5

MAPP-Code vorhanden:

Bremssystem: ATE

Kolbendurchmesser [mm]: 40

Austauschteil:

Artikelnummer des empfohlenen Zubehörs: 13.0441-4022.2

OPEL, VAUXHALL**24.9240-8013.5****230019****Bremssattel**

Bremssattelausführung:

paarige Artikelnummer: 24.9240-8014.5

MAPP-Code vorhanden:

Bremssystem: ATE

Kolbendurchmesser [mm]: 40

Austauschteil:

Artikelnummer des empfohlenen Zubehörs: 13.0441-4020.2

MERCEDES-BENZ**24.9240-8014.5****230020****Bremssattel**

Bremssattelausführung:

paarige Artikelnummer: 24.9240-8013.5

MAPP-Code vorhanden:

Bremssystem: ATE

Kolbendurchmesser [mm]: 40

Austauschteil:

Artikelnummer des empfohlenen Zubehörs: 13.0441-4020.2

MERCEDES-BENZ

24.9246-8001.5**230021****Bremssattel**

Bremssattelausführung:

paarige Artikelnummer: 24.9246-8002.5

MAPP-Code vorhanden:

Bremssystem: ATE

Kolbendurchmesser [mm]: 46

Austauschteil:

Artikelnummer des empfohlenen Zubehörs: 13.0441-4601.2

MERCEDES-BENZ**24.9246-8002.5****230022****Bremssattel**

Bremssattelausführung:

paarige Artikelnummer: 24.9246-8001.5

MAPP-Code vorhanden:

Bremssystem: ATE

Kolbendurchmesser [mm]: 46

Austauschteil:

Artikelnummer des empfohlenen Zubehörs: 13.0441-4601.2

MERCEDES-BENZ**24.9442-8003.5****230053****Bremssattel**

Bremssattelausführung:

paarige Artikelnummer: 24.9442-8004.5

MAPP-Code vorhanden:

Bremssystem: ATE

Austauschteil:

Kolbendurchmesser 1 [mm]: 42

Kolbendurchmesser 2 [mm]: 38

Artikelnummer des empfohlenen Zubehörs: 13.0441-4214.2

MERCEDES-BENZ**24.9442-8004.5****230054****Bremssattel**

Bremssattelausführung:

paarige Artikelnummer: 24.9442-8003.5

MAPP-Code vorhanden:

Bremssystem: ATE

Austauschteil:

Kolbendurchmesser 1 [mm]: 42

Kolbendurchmesser 2 [mm]: 38

Artikelnummer des empfohlenen Zubehörs: 13.0441-4214.2

MERCEDES-BENZ

24.9936-0035.5**230047****Bremssattel**

Bremssattelausführung:

paarige Artikelnummer: 24.9936-0036.5

MAPP-Code vorhanden:

Bremssystem: ATE

Kolbendurchmesser [mm]: 35

Austauschteil:

Artikelnummer des empfohlenen Zubehörs: 13.0441-3609.2

MERCEDES-BENZ**24.9936-0036.5****230048****Bremssattel**

Bremssattelausführung:

paarige Artikelnummer: 24.9936-0035.5

MAPP-Code vorhanden:

Bremssystem: ATE

Kolbendurchmesser [mm]: 35

Austauschteil:

Artikelnummer des empfohlenen Zubehörs: 13.0441-3609.2

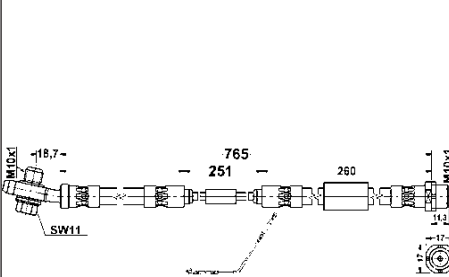
MERCEDES-BENZ**83.1094-0070.3****331228****Bremsschlauch**

Gewindemaß: M10x1,5

Länge [mm]: 765

MAPP-Code vorhanden:

Ergänzungsartikel/Ergänzende Info: mit Rohrleitung

Innengewinde [mm]: M10x1

Schlüsselweite 1 [mm]: 11

Schlüsselweite 2 [mm]: 17

Ergänzungsartikel/Ergänzende Info 2: mit Hohlchraube

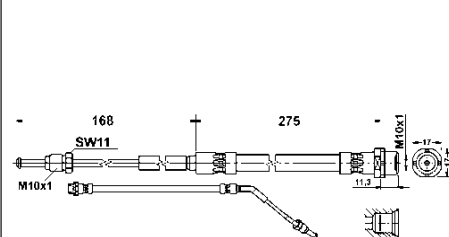
LAND ROVER**83.1294-0260.3****331268****Bremsschlauch**

Ergänzungsartikel/Ergänzende Info: mit Rohrleitung

Innengewinde [mm]: M10x1

Länge [mm]: 275

MAPP-Code vorhanden:

Schlüsselweite 1 [mm]: 17

Länge 2 [mm]: 168

BMW

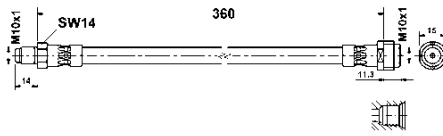
83.6105-0360.3**330635****Bremsschlauch**

Innengewinde [mm]: M10x1
 Außengewinde [mm]: M10x1
 Länge [mm]: 360
 MAPP-Code vorhanden:
 Schlüsselweite 1 [mm]: 14
 Schlüsselweite 2 [mm]: 15

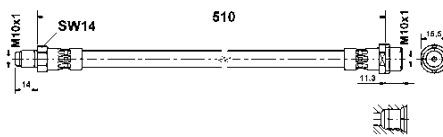
MERCEDES-BENZ**83.6105-0510.3****330622****Bremsschlauch**

Innengewinde [mm]: M10x1
 Außengewinde [mm]: M10x1
 Länge [mm]: 510
 MAPP-Code vorhanden:
 Schlüsselweite 1 [mm]: 14
 Schlüsselweite 2 [mm]: 15,5

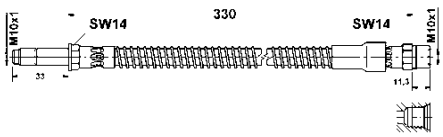
MERCEDES-BENZ**83.6113-0331.3****330982****Bremsschlauch**

Innengewinde [mm]: M10x1
 Außengewinde [mm]: M10x1
 Länge [mm]: 330
 MAPP-Code vorhanden:
 Schlüsselweite 1 [mm]: 14

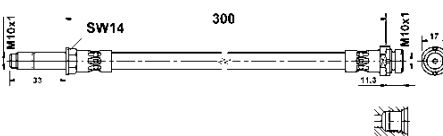
VOLVO**83.6114-0300.3****330258****Bremsschlauch**

Innengewinde [mm]: M10x1
 Außengewinde [mm]: M10x1
 Länge [mm]: 300
 MAPP-Code vorhanden:
 Schlüsselweite 1 [mm]: 14
 Schlüsselweite 2 [mm]: 17

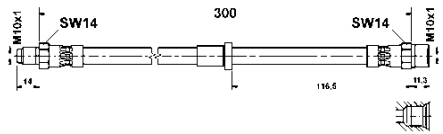
FORD**83.6124-0304.3****330983****Bremsschlauch**

Innengewinde [mm]: M10x1
 Außengewinde [mm]: M10x1
 Länge [mm]: 300
 MAPP-Code vorhanden:
 Schlüsselweite 1 [mm]: 14

VOLVO

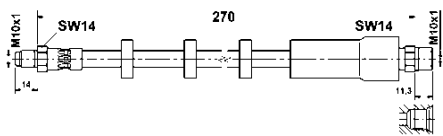
83.6134-0270.3**330779****Bremsschlauch**

Innengewinde [mm]: M10x1

Außengewinde [mm]: M10x1

Länge [mm]: 270

MAPP-Code vorhanden:

Schlüsselweite 1 [mm]: 14

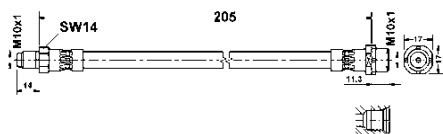
VOLVO**83.6150-0206.3****330978****Bremsschlauch**

Innengewinde [mm]: M10x1

Außengewinde [mm]: M10x1

Länge [mm]: 205

MAPP-Code vorhanden:

Schlüsselweite 1 [mm]: 14

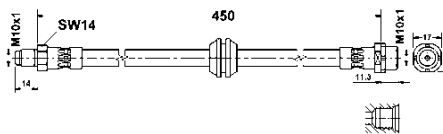
BMW**83.6150-0451.3****330283****Bremsschlauch**

Innengewinde [mm]: M10x1

Außengewinde [mm]: M10x1

Länge [mm]: 450

MAPP-Code vorhanden:

Schlüsselweite 1 [mm]: 14

Schlüsselweite 2 [mm]: 17

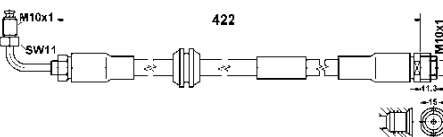
BMW**83.6169-0418.3****330894****Bremsschlauch**

Innengewinde [mm]: M10x1

Außengewinde [mm]: M10x1

Länge [mm]: 422

MAPP-Code vorhanden:

Schlüsselweite 1 [mm]: 11

Schlüsselweite 2 [mm]: 15

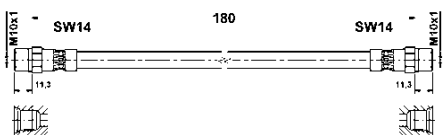
AUDI**83.6204-0180.3****330547****Bremsschlauch**

Innengewinde 2 [mm]: M10x1

Länge [mm]: 180

MAPP-Code vorhanden:

Innengewinde 1 [mm]: M10x1

Schlüsselweite 1 [mm]: 14

VOLVO

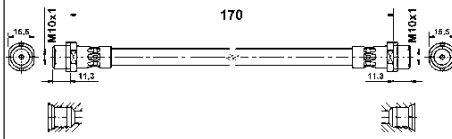
83.6212-0170.3**330625****Bremsschlauch**

Innengewinde 2 [mm]: M10x1

Länge [mm]: 170

MAPP-Code vorhanden:

Innengewinde 1 [mm]: M10x1

Schlüsselweite 1 [mm]: 15,5

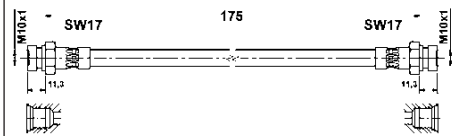
AUDI**83.6236-0175.3****330710****Bremsschlauch**

Innengewinde 2 [mm]: M10x1

Länge [mm]: 175

MAPP-Code vorhanden:

Innengewinde 1 [mm]: M10x1

Schlüsselweite 1 [mm]: 17

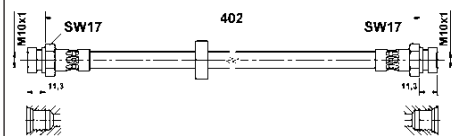
SKODA, VW**83.6236-0402.3****330464****Bremsschlauch**

Innengewinde 2 [mm]: M10x1

Länge [mm]: 400

MAPP-Code vorhanden:

Innengewinde 1 [mm]: M10x1

Schlüsselweite 1 [mm]: 17

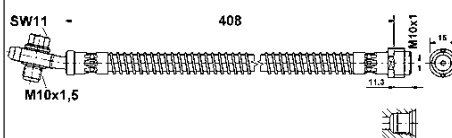
SEAT, VW**83.6238-0408.3****330895****Bremsschlauch**

Gewindemaß: M10x1,5

Länge [mm]: 408

MAPP-Code vorhanden:

Innengewinde [mm]: M10x1

Schlüsselweite 1 [mm]: 11

Schlüsselweite 2 [mm]: 15

Ergänzungsartikel/Ergänzende Info 2: mit Hohlsschraube

VW

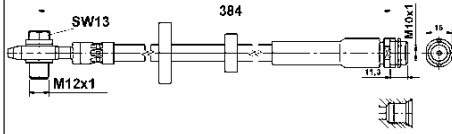
83.6243-0385.3**330632****Bremsschlauch**

Gewindemaß: M12x1

Länge [mm]: 380

MAPP-Code vorhanden:

Innengewinde [mm]: M10x1

Schlüsselweite 1 [mm]: 13

Schlüsselweite 2 [mm]: 15

Ergänzungsartikel/Ergänzende Info 2: mit Hohlsschraube

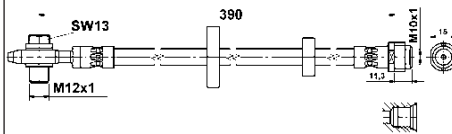
AUDI**83.6243-0393.3****330629****Bremsschlauch**

Gewindemaß: M12x1

Länge [mm]: 390

MAPP-Code vorhanden:

Innengewinde [mm]: M10x1

Schlüsselweite 1 [mm]: 13

Schlüsselweite 2 [mm]: 15

Ergänzungsartikel/Ergänzende Info 2: mit Hohlsschraube

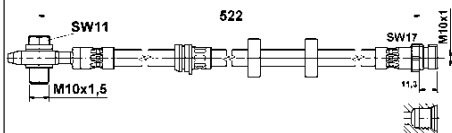
VW**83.6247-0522.3****330595****Bremsschlauch**

Gewindemaß: M10x1,5

Länge [mm]: 522

MAPP-Code vorhanden:

Innengewinde [mm]: M10x1

Schlüsselweite 1 [mm]: 11

Schlüsselweite 2 [mm]: 17

Ergänzungsartikel/Ergänzende Info 2: mit Hohlsschraube

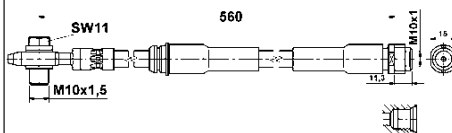
SEAT, SKODA, VW**83.6252-0560.3****330557****Bremsschlauch**

Gewindemaß: M10x1,5

Länge [mm]: 560

MAPP-Code vorhanden:



Innengewinde [mm]: M10x1

Schlüsselweite 1 [mm]: 11

Schlüsselweite 2 [mm]: 15

Ergänzungsartikel/Ergänzende Info 2: mit Hohlsschraube

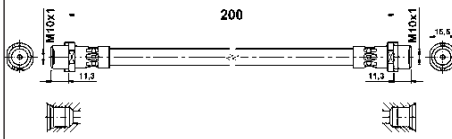
AUDI

83.6255-0200.3**330896**

Bremsschlauch



Innengewinde 2 [mm]: M10x1

Länge [mm]: 200

MAPP-Code vorhanden:

Innengewinde 1 [mm]: M10x1

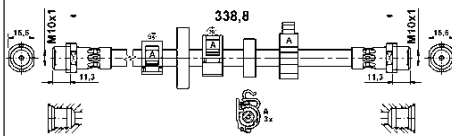
Schlüsselweite 1 [mm]: 15,5

BMW**83.6255-0340.3****330745**

Bremsschlauch



Innengewinde 2 [mm]: M10x1

Länge [mm]: 340

MAPP-Code vorhanden:

Innengewinde 1 [mm]: M10x1

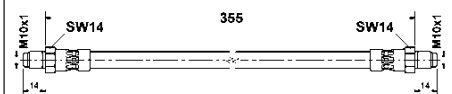
Schlüsselweite 1 [mm]: 15,5

VW**83.6301-0355.3****330343**

Bremsschlauch

Außengewinde [mm]: M10x1

Länge [mm]: 355

MAPP-Code vorhanden:

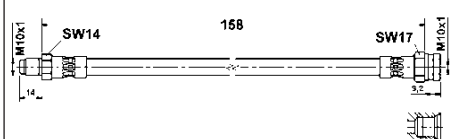
Schlüsselweite 1 [mm]: 14

VW**83.6401-0159.3****330746**

Bremsschlauch

Innengewinde [mm]: M10x1



Außengewinde [mm]: M10x1

Länge [mm]: 160

MAPP-Code vorhanden:

Schlüsselweite 1 [mm]: 14

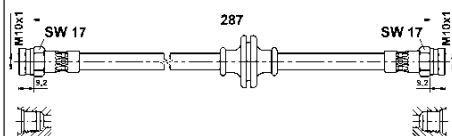
Schlüsselweite 2 [mm]: 17

ALFA ROMEO, CITROËN, FIAT, PEUGEOT**83.6501-0282.3****330769**

Bremsschlauch

Innengewinde 2 [mm]: M10x1

Länge [mm]: 287

MAPP-Code vorhanden:

Innengewinde 1 [mm]: M10x1

Schlüsselweite 1 [mm]: 17

FIAT

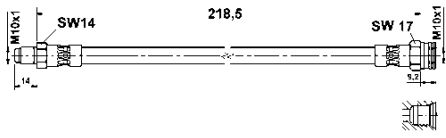
83.7101-9219.3**330903****Bremsschlauch**

Innengewinde [mm]: M10x1
 Außengewinde [mm]: M10x1
 Länge [mm]: 218,5
 MAPP-Code vorhanden:
 Schlüsselweite 1 [mm]: 14
 Schlüsselweite 2 [mm]: 17

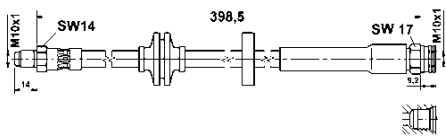
ABARTH, FIAT**83.7101-9399.3****330904****Bremsschlauch**

Innengewinde [mm]: M10x1
 Außengewinde [mm]: M10x1
 Länge [mm]: 398,5
 MAPP-Code vorhanden:
 Schlüsselweite 1 [mm]: 14
 Schlüsselweite 2 [mm]: 17

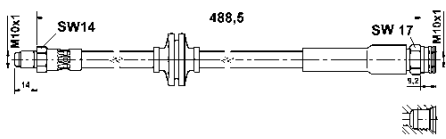
ALFA ROMEO**83.7101-9489.3****330906****Bremsschlauch**

Innengewinde [mm]: M10x1
 Außengewinde [mm]: M10x1
 Länge [mm]: 488,5
 MAPP-Code vorhanden:
 Schlüsselweite 1 [mm]: 14
 Schlüsselweite 2 [mm]: 17

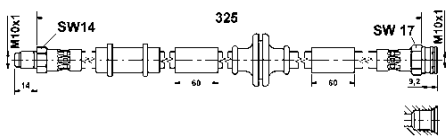
CITROËN, FIAT, PEUGEOT**83.7101-9504.3****330898****Bremsschlauch**

Innengewinde [mm]: M10x1
 Außengewinde [mm]: M10x1
 Länge [mm]: 503,5
 MAPP-Code vorhanden:
 Schlüsselweite 1 [mm]: 14
 Schlüsselweite 2 [mm]: 17

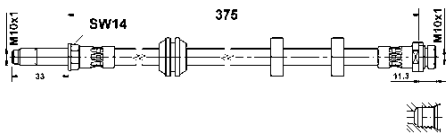
ALFA ROMEO**83.7114-0376.3****330373****Bremsschlauch**

Innengewinde [mm]: M10x1
 Außengewinde [mm]: M10x1
 Länge [mm]: 370
 MAPP-Code vorhanden:
 Schlüsselweite 1 [mm]: 14

FORD

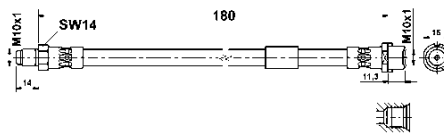
83.7119-0180.3**330634****Bremsschlauch**

Innengewinde [mm]: M10x1
 Außengewinde [mm]: M10x1
 Länge [mm]: 180
 MAPP-Code vorhanden:
 Schlüsselweite 1 [mm]: 14
 Schlüsselweite 2 [mm]: 15

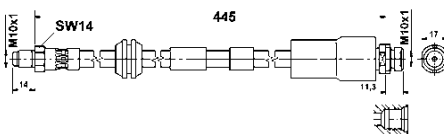
SAAB**83.7188-0446.3****330664****Bremsschlauch**

Innengewinde [mm]: M10x1
 Außengewinde [mm]: M10x1
 Länge [mm]: 470
 MAPP-Code vorhanden:
 Schlüsselweite 1 [mm]: 14
 Schlüsselweite 2 [mm]: 17

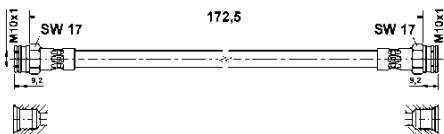
FORD, JAGUAR**83.7201-9173.3****330868****Bremsschlauch**

Innengewinde 2 [mm]: M10x1
 Länge [mm]: 173
 MAPP-Code vorhanden:
 Innengewinde 1 [mm]: M10x1
 Schlüsselweite 1 [mm]: 17

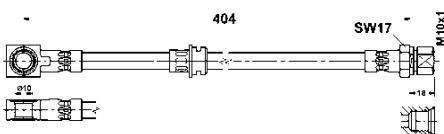
FIAT, LANCIA**83.7216-0404.3****330374****Bremsschlauch**

Innengewinde [mm]: M10x1
 Flanschlochdurchmesser [mm]: 10
 Länge [mm]: 400
 MAPP-Code vorhanden:
 Schlüsselweite 1 [mm]: 17
 Ergänzungsartikel/Ergänzende Info 2: ohne Hohlschraube

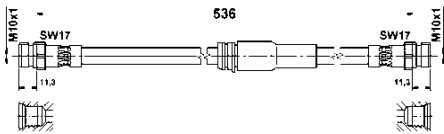
OPEL, VAUXHALL**83.7249-0536.3****330900****Bremsschlauch**

Innengewinde 2 [mm]: M10x1
 Länge [mm]: 536
 MAPP-Code vorhanden:
 Innengewinde 1 [mm]: M10x1
 Schlüsselweite 1 [mm]: 17

AUDI, VW

83.7705-0342.3

331273

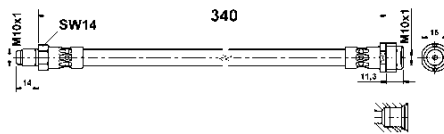
**Bremsschlauch**

Innengewinde [mm]: M10x1

Außengewinde [mm]: M10x1

Länge [mm]: 340

MAPP-Code vorhanden:

Schlüsselweite 1 [mm]: 14

Schlüsselweite 2 [mm]: 15

MERCEDES-BENZ

83.7705-0386.3

330828

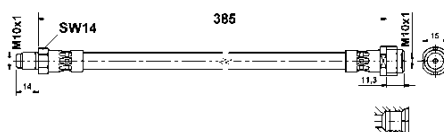
**Bremsschlauch**

Innengewinde [mm]: M10x1

Außengewinde [mm]: M10x1

Länge [mm]: 385

MAPP-Code vorhanden:

Schlüsselweite 1 [mm]: 14

Schlüsselweite 2 [mm]: 15

MERCEDES-BENZ

83.7713-0294.3

331518

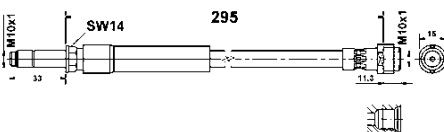
**Bremsschlauch**

Innengewinde [mm]: M10x1

Außengewinde [mm]: M10x1

Länge [mm]: 295

MAPP-Code vorhanden:

Schlüsselweite 1 [mm]: 14

MERCEDES-BENZ

83.7713-0366.3

331100

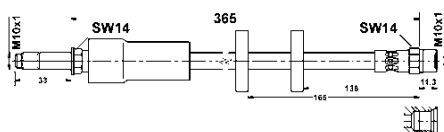
**Bremsschlauch**

Innengewinde [mm]: M10x1

Außengewinde [mm]: M10x1

Länge [mm]: 365

MAPP-Code vorhanden:

Schlüsselweite 1 [mm]: 14

Schlüsselweite 2 [mm]: 14

VOLVO

83.7713-0374.3

331519

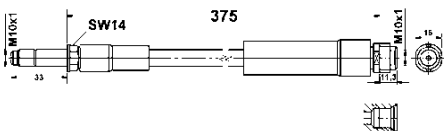
**Bremsschlauch**

Innengewinde [mm]: M10x1

Außengewinde [mm]: M10x1

Länge [mm]: 375

MAPP-Code vorhanden:

Schlüsselweite 1 [mm]: 14

MERCEDES-BENZ

83.7713-0483.3

331229

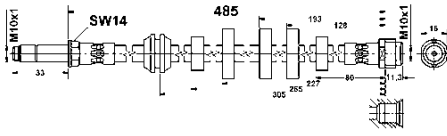

Bremsschlauch

Innengewinde [mm]: M10x1
Außengewinde [mm]: M10x1
Länge [mm]: 485
MAPP-Code vorhanden:
Schlüsselweite 1 [mm]: 14
Schlüsselweite 2 [mm]: 15

AUDI

83.7713-0487.3

331342

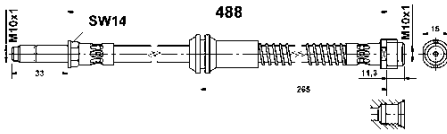

Bremsschlauch

Innengewinde [mm]: M10x1
Außengewinde [mm]: M10x1
Länge [mm]: 488
MAPP-Code vorhanden:
Schlüsselweite 1 [mm]: 14
Schlüsselweite 2 [mm]: 15,5

MERCEDES-BENZ

83.7713-0523.3

331716

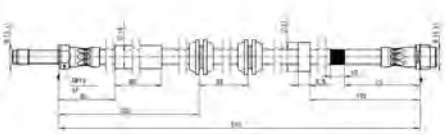

Bremsschlauch

Schlüsselweite: 14
Innengewinde [mm]: M10x1
Außengewinde [mm]: M10x1
Länge [mm]: 510
MAPP-Code vorhanden:

MERCEDES-BENZ

83.7715-0380.3

331269

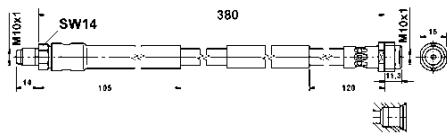

Bremsschlauch

Innengewinde [mm]: M10x1
Außengewinde [mm]: M10x1
Länge [mm]: 380
MAPP-Code vorhanden:
Schlüsselweite 1 [mm]: 14
Schlüsselweite 2 [mm]: 15

MERCEDES-BENZ

83.7715-0473.3

331537

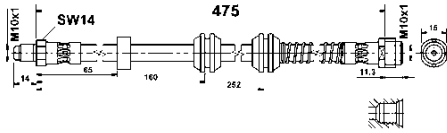

Bremsschlauch

Innengewinde [mm]: M10x1
Außengewinde [mm]: M10x1
Länge [mm]: 475
MAPP-Code vorhanden:
Schlüsselweite 1 [mm]: 14

MERCEDES-BENZ

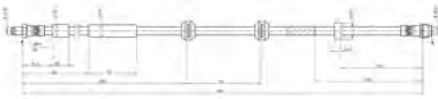
83.7715-0550.3**331717****Bremsschlauch**

Innengewinde [mm]: M10x1
 Außengewinde [mm]: M10x1
 Länge [mm]: 548
 MAPP-Code vorhanden:
 Schlüsselweite 1 [mm]: 14

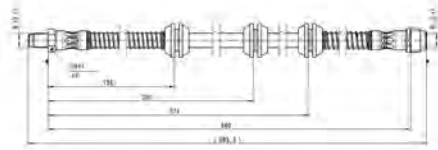
MERCEDES-BENZ**83.7715-0561.3****331718****Bremsschlauch**

Innengewinde [mm]: M10x1
 Außengewinde [mm]: M10x1
 Länge [mm]: 560
 MAPP-Code vorhanden:
 Schlüsselweite 1 [mm]: 14

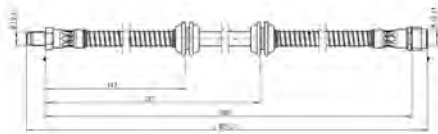
MERCEDES-BENZ**83.7715-0603.3****331719****Bremsschlauch**

Innengewinde [mm]: M10x1
 Außengewinde [mm]: M10x1
 Länge [mm]: 602
 MAPP-Code vorhanden:
 Schlüsselweite 1 [mm]: 14

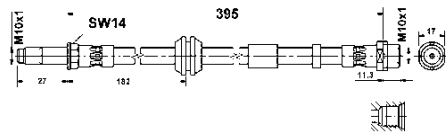
MERCEDES-BENZ**83.7716-0398.3****330987****Bremsschlauch**

Innengewinde [mm]: M10x1
 Außengewinde [mm]: M10x1
 Länge [mm]: 395
 MAPP-Code vorhanden:
 Schlüsselweite 1 [mm]: 14
 Schlüsselweite 2 [mm]: 17

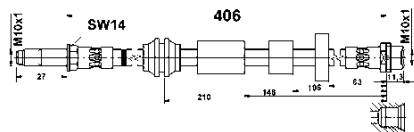
VOLVO**83.7716-0408.3****331520****Bremsschlauch**

Innengewinde [mm]: M10x1
 Außengewinde [mm]: M10x1
 Länge [mm]: 406
 MAPP-Code vorhanden:
 Schlüsselweite 1 [mm]: 14

VOLVO

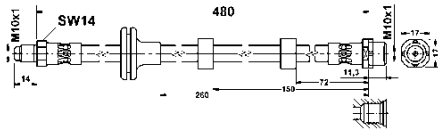
83.7750-0482.3**331270****Bremsschlauch**

Innengewinde [mm]: M10x1

Außengewinde [mm]: M10x1

Länge [mm]: 480

MAPP-Code vorhanden:

Schlüsselweite 1 [mm]: 14

Schlüsselweite 2 [mm]: 17

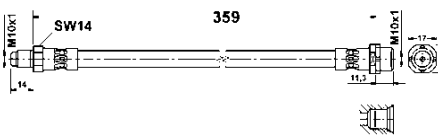
LAND ROVER**83.7751-0359.3****331336****Bremsschlauch**

Innengewinde [mm]: M10x1

Außengewinde [mm]: M10x1

Länge [mm]: 359

MAPP-Code vorhanden:

Schlüsselweite 1 [mm]: 14

Schlüsselweite 2 [mm]: 17

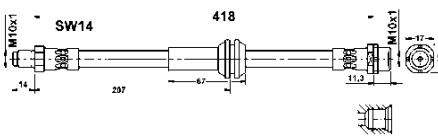
MINI**83.7751-0417.3****331102****Bremsschlauch**

Innengewinde [mm]: M10x1

Außengewinde [mm]: M10x1

Länge [mm]: 418

MAPP-Code vorhanden:

Schlüsselweite 1 [mm]: 14

Schlüsselweite 2 [mm]: 17

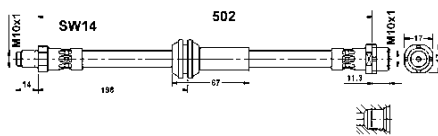
MINI**83.7751-0502.3****331109****Bremsschlauch**

Innengewinde [mm]: M10x1

Außengewinde [mm]: M10x1

Länge [mm]: 502

MAPP-Code vorhanden:

Schlüsselweite 1 [mm]: 14

Schlüsselweite 2 [mm]: 17

BMW

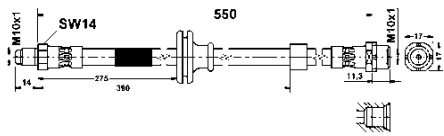
83.7751-0553.3**331103****Bremsschlauch**

Innengewinde [mm]: M10x1

Außengewinde [mm]: M10x1

Länge [mm]: 550

MAPP-Code vorhanden:

Schlüsselweite 1 [mm]: 14

Schlüsselweite 2 [mm]: 17

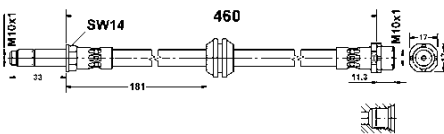
BMW**83.7752-0460.3****331337****Bremsschlauch**

Innengewinde [mm]: M10x1

Außengewinde [mm]: M10x1

Länge [mm]: 460

MAPP-Code vorhanden:

Schlüsselweite 1 [mm]: 14

Schlüsselweite 2 [mm]: 17

BMW**83.7769-0370.3****331721****Bremsschlauch**

Schlüsselweite: 13

Innengewinde [mm]: M10x1

Außengewinde [mm]: M10x1

Länge [mm]: 369

MAPP-Code vorhanden:

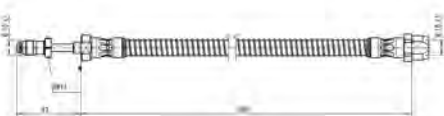
MERCEDES-BENZ**83.7769-0390.3****331722****Bremsschlauch**

Schlüsselweite: 13

Innengewinde [mm]: M10x1

Außengewinde [mm]: M10x1

Länge [mm]: 389

MAPP-Code vorhanden:

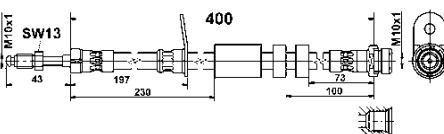
MERCEDES-BENZ**83.7769-0398.3****331472****Bremsschlauch**

Innengewinde [mm]: M10x1

Außengewinde [mm]: M10x1

Länge [mm]: 400

MAPP-Code vorhanden:

Schlüsselweite 1 [mm]: 13

Schlüsselweite 2 [mm]: 17

FORD

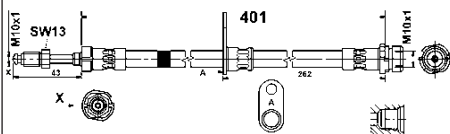
83.7769-0406.3**331521****Bremsschlauch**

Innengewinde [mm]: M10x1

Außengewinde [mm]: M10x1

Länge [mm]: 401

MAPP-Code vorhanden:

Schlüsselweite 1 [mm]: 13

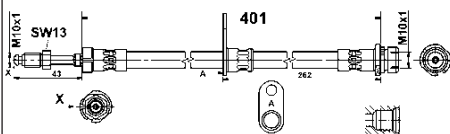
FORD**83.7769-0407.3****331522****Bremsschlauch**

Innengewinde [mm]: M10x1

Außengewinde [mm]: M10x1

Länge [mm]: 401

MAPP-Code vorhanden:

Schlüsselweite 1 [mm]: 13

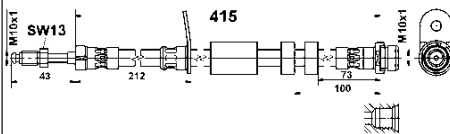
FORD**83.7769-0417.3****331474****Bremsschlauch**

Innengewinde [mm]: M10x1

Außengewinde [mm]: M10x1

Länge [mm]: 415

MAPP-Code vorhanden:

Schlüsselweite 1 [mm]: 13

Schlüsselweite 2 [mm]: 17

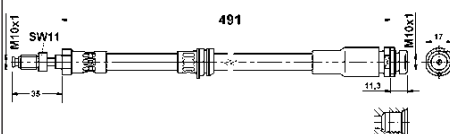
FORD**83.7769-0493.3****330861****Bremsschlauch**

Innengewinde [mm]: M10x1

Außengewinde [mm]: M10x1

Länge [mm]: 491

MAPP-Code vorhanden:

Schlüsselweite 1 [mm]: 11

Schlüsselweite 2 [mm]: 17

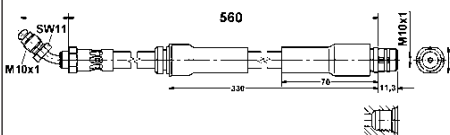
FORD**83.7769-0561.3****331105****Bremsschlauch**

Innengewinde [mm]: M10x1

Außengewinde [mm]: M10x1

Länge [mm]: 560

MAPP-Code vorhanden:

Schlüsselweite 1 [mm]: 11

AUDI

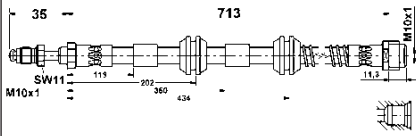
83.7769-0713.3**331097****Bremsschlauch**

Innengewinde [mm]: M10x1

Außengewinde [mm]: M10x1

Länge [mm]: 713

MAPP-Code vorhanden:

Schlüsselweite 1 [mm]: 11

Schlüsselweite 2 [mm]: 15

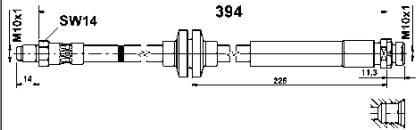
PORSCHE, VW**83.7788-0393.3****331523****Bremsschlauch**

Innengewinde [mm]: M10x1

Außengewinde [mm]: M10x1

Länge [mm]: 394

MAPP-Code vorhanden:

Schlüsselweite 1 [mm]: 14

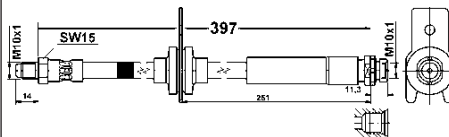
VOLVO**83.7788-0396.3****331524****Bremsschlauch**

Innengewinde [mm]: M10x1

Außengewinde [mm]: M10x1

Länge [mm]: 397

MAPP-Code vorhanden:

Schlüsselweite 1 [mm]: 15

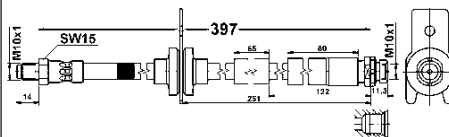
FORD**83.7788-0399.3****331525****Bremsschlauch**

Innengewinde [mm]: M10x1

Außengewinde [mm]: M10x1

Länge [mm]: 397

MAPP-Code vorhanden:

Schlüsselweite 1 [mm]: 15

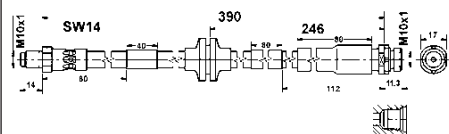
FORD**83.7788-0409.3****330981****Bremsschlauch**

Innengewinde [mm]: M10x1

Außengewinde [mm]: M10x1

Länge [mm]: 410

MAPP-Code vorhanden:

Schlüsselweite 1 [mm]: 14

FORD

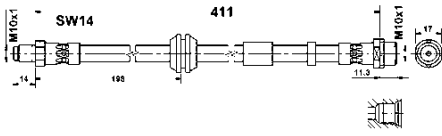
83.7788-0414.3**330988****Bremsschlauch**

Innengewinde [mm]: M10x1

Außengewinde [mm]: M10x1

Länge [mm]: 411

MAPP-Code vorhanden:

Schlüsselweite 1 [mm]: 14

Schlüsselweite 2 [mm]: 17

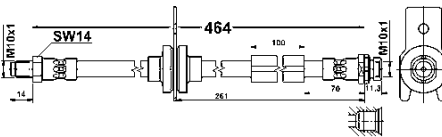
VOLVO**83.7788-0466.3****331527****Bremsschlauch**

Innengewinde [mm]: M10x1

Außengewinde [mm]: M10x1

Länge [mm]: 464

MAPP-Code vorhanden:

Schlüsselweite 1 [mm]: 14

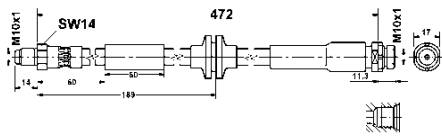
FORD**83.7788-0472.3****331120****Bremsschlauch**

Innengewinde [mm]: M10x1

Außengewinde [mm]: M10x1

Länge [mm]: 472

MAPP-Code vorhanden:

Schlüsselweite 1 [mm]: 14

Schlüsselweite 2 [mm]: 17

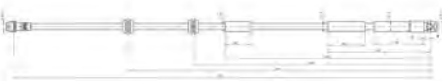
FORD**83.7804-0706.3****331725****Bremsschlauch**

Innengewinde 2 [mm]: M10x1

Länge [mm]: 670

MAPP-Code vorhanden:

Innengewinde 1 [mm]: M10x1

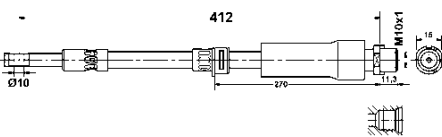
MERCEDES-BENZ**83.7807-0412.3****331098****Bremsschlauch**

Innengewinde [mm]: M10x1

Flanschlochdurchmesser [mm]: 10

Länge [mm]: 412

MAPP-Code vorhanden:

Schlüsselweite 1 [mm]: 15

Ergänzungsartikel/Ergänzende Info 2: ohne Hohlschraube

CHEVROLET, OPEL, SAAB, VAUXHALL

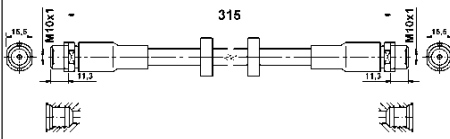
83.7813-0315.3**330870****Bremsschlauch**

Innengewinde 2 [mm]: M10x1

Länge [mm]: 315

MAPP-Code vorhanden:

Innengewinde 1 [mm]: M10x1

Schlüsselweite 1 [mm]: 15,5

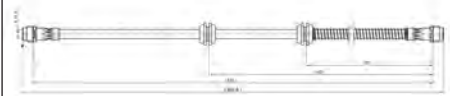
AUDI**83.7813-0633.3****331726****Bremsschlauch**

Innengewinde 2 [mm]: M10x1

Länge [mm]: 632

MAPP-Code vorhanden:

Innengewinde 1 [mm]: M10x1

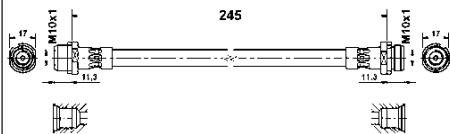
MERCEDES-BENZ**83.7827-0245.3****331113****Bremsschlauch**

Innengewinde 2 [mm]: M10x1

Länge [mm]: 245

MAPP-Code vorhanden:

Innengewinde 1 [mm]: M10x1

Schlüsselweite 1 [mm]: 17

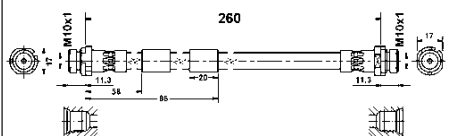
BMW**83.7827-0263.3****331193****Bremsschlauch**

Innengewinde 2 [mm]: M10x1

Länge [mm]: 260

MAPP-Code vorhanden:

Innengewinde 1 [mm]: M10x1

Schlüsselweite 1 [mm]: 14

Schlüsselweite 2 [mm]: 17

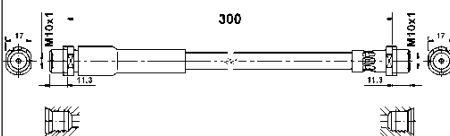
FORD**83.7827-0300.3****330902****Bremsschlauch**

Innengewinde 2 [mm]: M10x1

Länge [mm]: 300

MAPP-Code vorhanden:

Innengewinde 1 [mm]: M10x1

Schlüsselweite 1 [mm]: 17

FORD, MAZDA

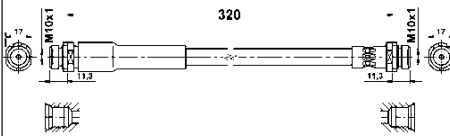
83.7827-0321.3**330862****Bremsschlauch**

Innengewinde 2 [mm]: M10x1
 Länge [mm]: 320
 MAPP-Code vorhanden:
 Innengewinde 1 [mm]: M10x1
 Schlüsselweite 1 [mm]: 17

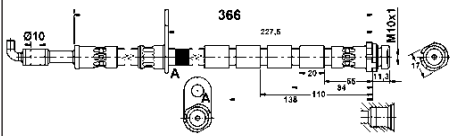
FORD**83.7838-0370.3****331122****Bremsschlauch**

Innengewinde [mm]: M10x1
 Flanschlochdurchmesser [mm]: 10
 Länge [mm]: 366
 MAPP-Code vorhanden:
 Schlüsselweite 1 [mm]: 17
 Ergänzungsartikel/Ergänzende Info 2: ohne Hohlschraube

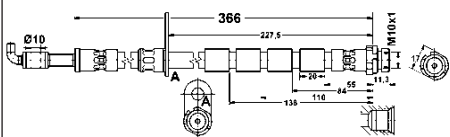
FORD**83.7838-0371.3****331123****Bremsschlauch**

Innengewinde [mm]: M10x1
 Flanschlochdurchmesser [mm]: 10
 Länge [mm]: 366
 MAPP-Code vorhanden:
 Schlüsselweite 1 [mm]: 17
 Ergänzungsartikel/Ergänzende Info 2: ohne Hohlschraube

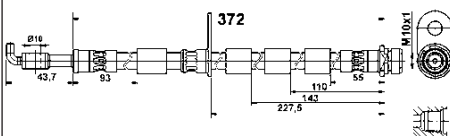
FORD**83.7838-0377.3****331476****Bremsschlauch**

Innengewinde [mm]: M10x1
 Flanschlochdurchmesser [mm]: 10
 Länge [mm]: 372
 MAPP-Code vorhanden:
 Schlüsselweite 1 [mm]: 17
 Ergänzungsartikel/Ergänzende Info 2: ohne Hohlschraube

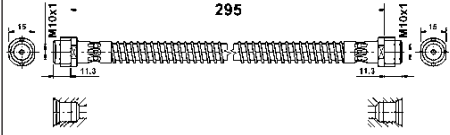
FORD**83.7839-0298.3****331528****Bremsschlauch**

Innengewinde 2 [mm]: M10x1
 Länge [mm]: 295
 MAPP-Code vorhanden:
 Innengewinde 1 [mm]: M10x1

PORSCHE

83.7847-0254.3**331233****Bremsschlauch**

Gewindemaß: M10x1,5

Länge [mm]: 255

MAPP-Code vorhanden:

Innengewinde [mm]: M10x1

Schlüsselweite 1 [mm]: 11

Schlüsselweite 2 [mm]: 17

Ergänzungsartikel/Ergänzende Info 2: mit Hohlsschraube

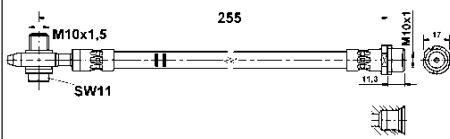
AUDI, SEAT, SKODA, VW**83.7847-0257.3****331234****Bremsschlauch**

Gewindemaß: M10x1,5

Länge [mm]: 255

MAPP-Code vorhanden:

Innengewinde [mm]: M10x1

Schlüsselweite 1 [mm]: 11

Schlüsselweite 2 [mm]: 17

Ergänzungsartikel/Ergänzende Info 2: mit Hohlsschraube

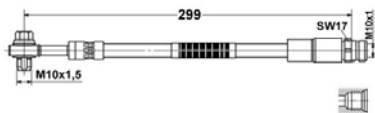
AUDI, SEAT, SKODA, VW**83.7847-0300.3****331637****Bremsschlauch**

Innengewinde [mm]: M10x1

Gewindemaß: M10x1,5

Länge [mm]: 299

MAPP-Code vorhanden:

Schlüsselweite 1 [mm]: 11

Schlüsselweite 2 [mm]: 17

Ergänzungsartikel/Ergänzende Info 2: mit Hohlsschraube

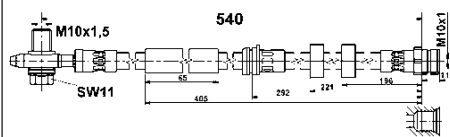
AUDI, VW**83.7847-0543.3****331529****Bremsschlauch**

Gewindemaß: M10x1,5

Länge [mm]: 540

MAPP-Code vorhanden:

Innengewinde [mm]: M10x1

Flanschlochdurchmesser [mm]: 10

Schlüsselweite 1 [mm]: 11

Schlüsselweite 2 [mm]: 17

Ergänzungsartikel/Ergänzende Info 2: mit Hohlsschraube

AUDI, SEAT, SKODA, VW

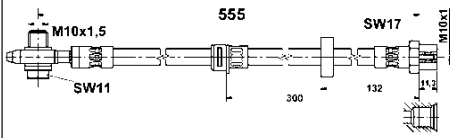
83.7847-0556.3**331339****Bremsschlauch**

Innengewinde [mm]: M10x1

Gewindemaß: M10x1,5

Länge [mm]: 555

MAPP-Code vorhanden:

Schlüsselweite 1 [mm]: 17

Ergänzungsartikel/Ergänzende Info 2: mit Hohlsschraube

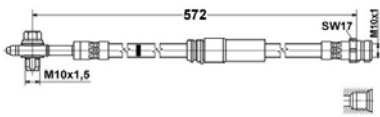
SEAT, VW**83.7847-0573.3****331638****Bremsschlauch**

Innengewinde [mm]: M10x1

Gewindemaß: M10x1,5

Länge [mm]: 572

MAPP-Code vorhanden:

Schlüsselweite 1 [mm]: 11

Schlüsselweite 2 [mm]: 17

Ergänzungsartikel/Ergänzende Info 2: mit Hohlsschraube

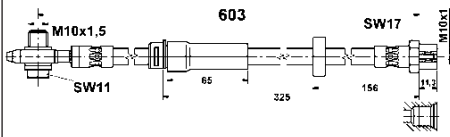
VW**83.7847-0602.3****331340****Bremsschlauch**

Innengewinde [mm]: M10x1

Gewindemaß: M10x1,5

Länge [mm]: 603

MAPP-Code vorhanden:

Schlüsselweite 1 [mm]: 17

Ergänzungsartikel/Ergänzende Info 2: mit Hohlsschraube

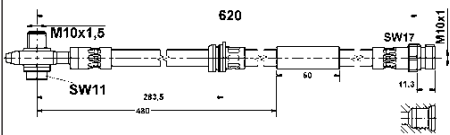
VW**83.7847-0620.3****331110****Bremsschlauch**

Innengewinde [mm]: M10x1

Gewindemaß: M10x1,5

Länge [mm]: 620

MAPP-Code vorhanden:

Schlüsselweite 1 [mm]: 17

Ergänzungsartikel/Ergänzende Info 2: mit Hohlsschraube

AUDI

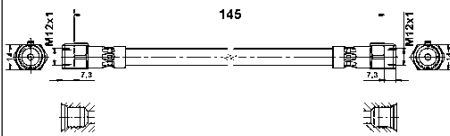
83.7849-0145.3**331106****Bremsschlauch**

Innengewinde 2 [mm]: M12x1

Länge [mm]: 145

MAPP-Code vorhanden:

Innengewinde 1 [mm]: M12x1

Schlüsselweite 1 [mm]: 14

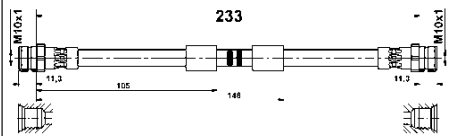
VW**83.7849-0235.3****331530****Bremsschlauch**

Innengewinde 2 [mm]: M10x1

Länge [mm]: 233

MAPP-Code vorhanden:

Innengewinde 1 [mm]: M10x1

Schlüsselweite 1 [mm]: 17

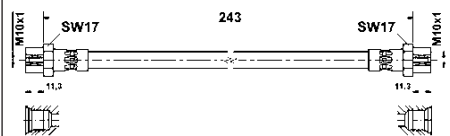
VW**83.7849-0243.3****331099****Bremsschlauch**

Innengewinde 2 [mm]: M10x1

Länge [mm]: 243

MAPP-Code vorhanden:

Innengewinde 1 [mm]: M10x1

Schlüsselweite 1 [mm]: 17

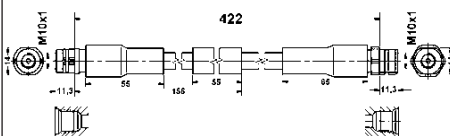
SKODA, VW**83.7849-0419.3****331114****Bremsschlauch**

Innengewinde 2 [mm]: M10x1

Länge [mm]: 422

MAPP-Code vorhanden:

Innengewinde 1 [mm]: M10x1

Schlüsselweite 1 [mm]: 14

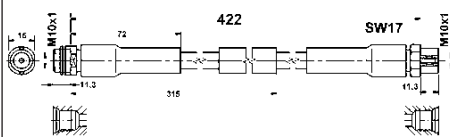
AUDI, VW**83.7849-0426.3****331235****Bremsschlauch**

Innengewinde [mm]: M10x1

Länge [mm]: 422

MAPP-Code vorhanden:

Schlüsselweite 1 [mm]: 15

Schlüsselweite 2 [mm]: 17

AUDI

83.7849-0554.3

331112

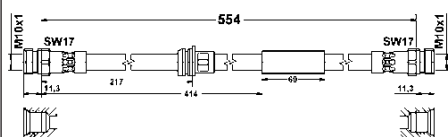
**Bremsschlauch**

Innengewinde 2 [mm]: M10x1

Länge [mm]: 554

MAPP-Code vorhanden:

Innengewinde 1 [mm]: M10x1

Schlüsselweite 1 [mm]: 17

AUDI

83.7852-0279.3

331727

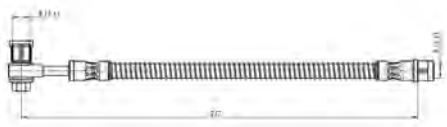
**Bremsschlauch**

Schlüsselweite: 11

Innengewinde [mm]: M10x1

Gewindemaß: M12x1

Länge [mm]: 277

MAPP-Code vorhanden:

Ergänzungsartikel/Ergänzende Info 2: mit Hohlschraube

MERCEDES-BENZ

83.7852-0647.3

331728

**Bremsschlauch**

Schlüsselweite: 11

Innengewinde [mm]: M10x1

Gewindemaß: M12x1

Länge [mm]: 649

MAPP-Code vorhanden:

Ergänzungsartikel/Ergänzende Info 2: mit Hohlschraube

MERCEDES-BENZ

83.7855-0354.3

331236

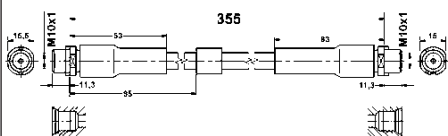
**Bremsschlauch**

Innengewinde [mm]: M10x1

Länge [mm]: 355

MAPP-Code vorhanden:

Schlüsselweite 1 [mm]: 15

Schlüsselweite 2 [mm]: 16

AUDI

83.7858-0165.3

331107

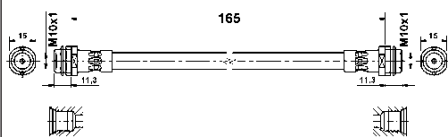
**Bremsschlauch**

Innengewinde 2 [mm]: M10x1

Länge [mm]: 165

MAPP-Code vorhanden:

Innengewinde 1 [mm]: M10x1

Schlüsselweite 1 [mm]: 15

VW

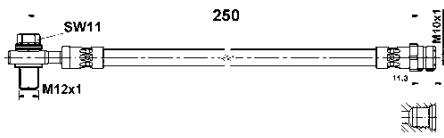
83.8207-0252.3**331532****Bremsschlauch**

Gewindemaß: M12x1

Länge [mm]: 250

MAPP-Code vorhanden:

Innengewinde [mm]: M10x1

Flanschlochdurchmesser [mm]: 12

Schlüsselweite 1 [mm]: 11

Schlüsselweite 2 [mm]: 17

Ergänzungsartikel/Ergänzende Info 2: mit Hohlschraube

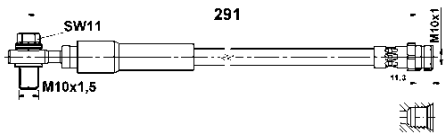
SEAT**83.8207-0290.3****331534****Bremsschlauch**

Gewindemaß: M10x1,5

Länge [mm]: 291

MAPP-Code vorhanden:

Innengewinde [mm]: M10x1

Flanschlochdurchmesser [mm]: 10

Schlüsselweite 1 [mm]: 11

Schlüsselweite 2 [mm]: 17

Ergänzungsartikel/Ergänzende Info 2: mit Hohlschraube

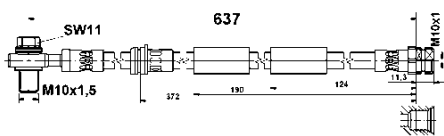
AUDI, SKODA, VW**83.8247-0636.3****331536****Bremsschlauch**

Gewindemaß: M10x1,5

Länge [mm]: 637

MAPP-Code vorhanden:

Innengewinde [mm]: M10x1

Flanschlochdurchmesser [mm]: 10

Schlüsselweite 1 [mm]: 11

Schlüsselweite 2 [mm]: 17

Ergänzungsartikel/Ergänzende Info 2: mit Hohlschraube

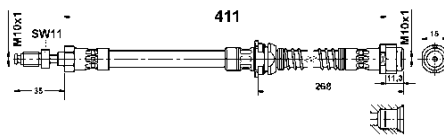
AUDI, CUPRA, SEAT, SKODA, VW**83.8569-0412.3****331489****Bremsschlauch**

Innengewinde [mm]: M10x1

Außengewinde [mm]: M10x1

Länge [mm]: 411

MAPP-Code vorhanden:

Schlüsselweite 1 [mm]: 11

Schlüsselweite 2 [mm]: 15

PORSCHE

83.8615-0365.3

331641

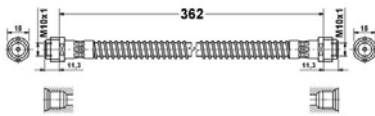

Bremsschlauch

Innengewinde 2 [mm]: M10x1

Länge [mm]: 362

MAPP-Code vorhanden:

Innengewinde 1 [mm]: M10x1

PORSCHE



DE Fahrzeugverwendungen

EN Applications of vehicles

















ES Aplicaciones













FR Applications

IT Applicazioni autoveicoli

2025



	kw			 	! #		
ABARTH - 500 / 595 / 695 01/08→							
 Bremssattel							
1.4	99 - 121	08/08→	←	<input type="checkbox"/>	24.3541-1829.5	240721	BOS - Halter
			←	<input type="checkbox"/>	24.3541-1830.5	240722	BOS - Halter
			→	<input type="checkbox"/>	24.3347-1715.5	240719	TRW - Halter
			→	<input type="checkbox"/>	24.3347-1716.5	240720	TRW - Halter
 Bremsschlauch							
1.4	99 - 121	08/08→	←		2	24.5104-0378.3 331681	L= 400
						24.5112-0356.3 331129	L= 355
			→		2	83.7101-9219.3 330903	L= 218,5
1.4	132 - 140	08/08→	→		2	83.7101-9219.3 330903	L= 218,5
ABARTH - 500C / 595C / 695C 05/08→							
 Bremssattel							
1.4	99 - 132	05/08→	←	<input type="checkbox"/>	24.3541-1829.5	240721	BOS - Halter
			←	<input type="checkbox"/>	24.3541-1830.5	240722	BOS - Halter
			→	<input type="checkbox"/>	24.3347-1715.5	240719	TRW - Halter
			→	<input type="checkbox"/>	24.3347-1716.5	240720	TRW - Halter
 Bremsschlauch							
1.4	99 - 132	05/08→	←		2	24.5104-0378.3 331681	L= 400
						24.5112-0356.3 331129	L= 355
			→		2	83.7101-9219.3 330903	L= 218,5
ABARTH - 500E Cabriolet (332_) 02/23→							
Feder, Bremssattel							
Scorpionissima	114	02/23→	←		2	11.8116-0264.1 390594	ATE
Führungsbolzen, Bremssattel							
Scorpionissima	114	02/23→	←		2	11.8171-0008.1 990049	ATE
ABARTH - 500E Schrägheck (332_) 02/23→							
Feder, Bremssattel							
Scorpionissima	114	02/23→	←		2	11.8116-0264.1 390594	ATE
Führungsbolzen, Bremssattel							
Scorpionissima	114	02/23→	←		2	11.8171-0008.1 990049	ATE
ABARTH - GRANDE PUNTO 07/07→06/10							
 Bremsschlauch							
1.4	114	07/07→06/10	→	am Bremssattel	2	24.5112-0142.3 331016	L= 142
1.4 ESSEESSE / SUPERSPORT	132	05/08→06/10	→		2	24.5228-0216.3 330908	L= 215
ABARTH - PUNTO 03/12→							
 Bremssattel							
1.4	120	03/12→	→	<input type="checkbox"/>	24.3367-1717.5	241405	BOS - Halter
1.4 SUPERSPORT	132	03/12→	→	<input type="checkbox"/>	24.3367-1718.5	241406	BOS - Halter
 Bremsschlauch							
1.4	120	03/12→	→	am Bremssattel	2	24.5112-0142.3 331016	L= 142
1.4 SUPERSPORT	132	03/12→	→		2	24.5228-0216.3 330908	L= 215
ABARTH - PUNTO EVO 07/08→02/12							
 Bremssattel							
1.4	120	10/09→02/12	→	<input type="checkbox"/>	24.3367-1717.5	241405	BOS - Halter
			→	<input type="checkbox"/>	24.3367-1718.5	241406	BOS - Halter
 Bremsschlauch							
1.4	120	10/09→02/12	→	am Bremssattel	2	24.5112-0142.3 331016	L= 142
			→		2	24.5228-0216.3 330908	L= 215

	kw			 	! #		
ALFA ROMEO - 145 (930_) 07/94→01/01							
 Bremssattel							
1.4 i.e. 16V T.S. 1.6 i.e. 16V T.S.	76 88	12/96→01/01 12/96→01/01	←	01/97→; ☐		24.3541-1789.5 240291	ATE - Halter
			←	01/97→; ☐		24.3541-1790.5 240292	ATE - Halter
1.6 16V T.S. 1.9 JTD	82 77	09/97→12/00 02/99→01/01	←	☐		24.3541-1789.5 240291	ATE - Halter
			←	☐		24.3541-1790.5 240292	ATE - Halter
 Bremsschlauch							
1.4 i.e. 16V T.S. 1.6 i.e. 16V T.S.	76 88	12/96→01/01 12/96→01/01	←	05/99→	2	24.5112-0387.3 330519	L= 387
			←	01/97→ 04/99	2	24.5112-0388.3 330518	L= 385
			→	01/97→	2	24.5112-0160.3 330612 83.6401-0159.3 330746	L= 160 L= 160
1.6 16V T.S. 1.8 i.e. 16V 1.9 JTD	82 106 77	09/97→12/00 03/98→01/01 02/99→01/01	←	05/99→	2	24.5112-0387.3 330519	L= 387
			←	→ 04/99	2	24.5112-0388.3 330518	L= 385
2.0 16V 2.0 16V T.S.	114 110	03/98→01/01 10/95→01/01	→		2	24.5112-0160.3 330612 83.6401-0159.3 330746	L= 160 L= 160
ALFA ROMEO - 146 (930_) 12/94→10/01							
 Bremssattel							
1.4 i.e. 16V T.S. 1.6 i.e. 16V T.S.	76 88	11/96→01/01 11/96→10/01	←	01/97→; ☐		24.3541-1789.5 240291	ATE - Halter
			←	01/97→; ☐		24.3541-1790.5 240292	ATE - Halter
1.6 16V T.S. 1.9 JTD	82 77	09/97→12/00 02/99→01/01	←	☐		24.3541-1789.5 240291	ATE - Halter
			←	☐		24.3541-1790.5 240292	ATE - Halter
 Bremsschlauch							
1.4 i.e. 16V T.S. 1.6 i.e. 16V T.S. 1.8 i.e. 16V T.S.	76 88 103	11/96→01/01 11/96→10/01 11/96→01/01	←	05/99→	2	24.5112-0387.3 330519	L= 387
			←	01/97→ 04/99	2	24.5112-0388.3 330518	L= 385
			→	01/97→	2	24.5112-0160.3 330612 83.6401-0159.3 330746	L= 160 L= 160
1.6 16V T.S. 1.8 i.e. 16V T.S. 1.9 JTD	82 106 77	09/97→12/00 03/98→01/01 02/99→01/01	←	05/99→	2	24.5112-0387.3 330519	L= 387
			←	→ 04/99	2	24.5112-0388.3 330518	L= 385
2.0 16V 2.0 16V T.S.	114 110	03/97→10/01 10/95→01/01	→		2	24.5112-0160.3 330612 83.6401-0159.3 330746	L= 160 L= 160
ALFA ROMEO - 147 (937_) 10/00→12/10							
 Bremssattel							
1.6 16V T.SPARK 1.6 16V T.SPARK ECO 1.6 LPG	88 77 77 - 88	01/01→03/10 01/01→03/10 03/01→03/10	→	☐		24.3384-1741.5 240924	TRW - Halter
			→	☐		24.3384-1742.5 240925	TRW - Halter
1.9 JTD 1.9 JTD 16V	74 - 85 93 - 103	10/00→03/10 11/02→03/10					
1.9 JTDM 16V 1.9 JTDM 8V 2.0 2.0 16V T.SPARK	125 88 121 110	06/08→03/10 07/05→03/10 07/02→05/05 01/01→03/10					
1.9 JTDM 16V	110	09/04→03/10	→	07/05→; ☐		24.3384-1741.5 240924	TRW - Halter
			→	07/05→; ☐		24.3384-1742.5 240925	TRW - Halter
 Bremsschlauch							
1.6 16V T.SPARK 1.6 16V T.SPARK ECO 1.6 LPG	88 77 77 - 88	01/01→03/10 01/01→03/10 03/01→03/10	←		2	24.5112-0397.3 330666	L= 396
			→		2	24.5112-0408.3 330667	L= 410
1.9 JTD 1.9 JTD 16V	74 - 85 93 - 103	10/00→03/10 11/02→03/10					
1.9 JTDM 16V 1.9 JTDM 8V 2.0 2.0 16V T.SPARK 3.2 GTA	125 88 121 110 184	06/08→03/10 07/05→03/10 07/02→05/05 01/01→03/10 02/03→03/10					
1.9 JTDM 16V	110	09/04→03/10	←	07/05→	2	24.5112-0397.3 330666	L= 396
			→	07/05→	2	24.5112-0408.3 330667	L= 410

ALFA ROMEO - 156 (932_) 09/97→10/05

Bremssattel

1.6 16V T.SPARK	82 - 88	09/97→09/05	➡	03/02→ 07/05; ☐	24.3384-1741.5	240924	TRW - Halter
1.8 16V T.SPARK	103	09/97→09/05	➡	03/02→ 07/05; ☐	24.3384-1742.5	240925	TRW - Halter
1.9 JTD	85	05/01→09/05					
2.0 JTS	119	03/01→09/05					
2.4 JTD	103	10/00→09/05					
2.5 V6 24V	141	10/00→09/05					
1.9 JTD	93 - 110	11/03→09/05	➡	→ 07/05; ☐	24.3384-1741.5	240924	TRW - Halter
1.9 JTD 16V	103	11/02→09/05	➡	→ 07/05; ☐	24.3384-1742.5	240925	TRW - Halter
2.0 JTS	122	03/02→09/05					
2.4 JTD	110 - 129	03/02→09/05					
1.9 JTD	100	11/02→11/04	➡	☐	24.3384-1741.5	240924	TRW - Halter
			➡	☐	24.3384-1742.5	240925	TRW - Halter
2.0 16V T.SPARK	110 - 114	09/97→06/02	➡	03/02→; ☐	24.3384-1741.5	240924	TRW - Halter
2.5 V6 24V	140	09/97→09/02	➡	03/02→; ☐	24.3384-1742.5	240925	TRW - Halter
2.4 JTD	120	06/03→09/05	➡	10/03→ 07/05; ☐	24.3384-1741.5	240924	TRW - Halter
			➡	10/03→ 07/05; ☐	24.3384-1742.5	240925	TRW - Halter

Führungshülzensatz, Bremssattel

1.6 16V T.SPARK	82 - 88	09/97→09/05	←	10/97→ 02/01	11.0101-5407.2	260011	ATE
1.8 16V T.SPARK	106	09/97→10/00	←	10/97→	11.0101-5407.2	260011	ATE
1.9 JTD	77	09/97→10/00					
1.8 16V T.SPARK	103	09/97→09/05	←	→ 02/01	11.0101-5407.2	260011	ATE
1.9 JTD	81	10/00→05/01					











Bremsschlauch











1.6 16V T.SPARK	82 - 88	09/97→09/05	←	10/97→ 07/05	2	24.5112-0397.3	330666	L= 396
			➡	10/97→ 07/05	2	24.5112-0437.3	330886	L= 435
1.8 16V T.SPARK	106	09/97→10/00	←	10/97→	2	24.5112-0397.3	330666	L= 396
1.9 JTD	77	09/97→10/00						
2.0 16V T.SPARK	114	09/97→06/02	➡	10/97→	2	24.5112-0437.3	330886	L= 435
2.5 V6 24V	140	09/97→09/02						
1.8 16V T.SPARK	103	09/97→09/05	←	→ 07/05	2	24.5112-0397.3	330666	L= 396
1.9 JTD	85 - 110	05/01→09/05	➡	→ 07/05	2	24.5112-0437.3	330886	L= 435
1.9 JTD 16V	103	11/02→09/05						
2.0 JTS	119 - 122	03/01→09/05						
2.4 JTD	103 - 129	10/00→09/05						
2.5 V6 24V	141	10/00→09/05						
3.2 GTA	184	03/02→09/05						
1.9 JTD	81 - 100	10/00→11/04	←		2	24.5112-0397.3	330666	L= 396
2.0 16V T.SPARK	110	10/00→03/02	➡		2	24.5112-0437.3	330886	L= 435
2.4 JTD	120	06/03→09/05	←	10/03→ 07/05	2	24.5112-0397.3	330666	L= 396
			➡	10/03→ 07/05	2	24.5112-0437.3	330886	L= 435
2.4 JTD	100	09/97→09/03	←	10/97→ 10/00	2	24.5112-0397.3	330666	L= 396
			➡	10/97→ 10/00	2	24.5112-0437.3	330886	L= 435











ALFA ROMEO - 156 Sportwagon (932_) 02/97→05/06













Bremssattel













1.6 16V T.SPARK	88	05/00→05/06	➡	03/02→ 07/05; ☐	24.3384-1741.5	240924	TRW - Halter
1.6 16V T.SPARK	82	01/00→09/05					
1.8 16V T.SPARK	103	02/97→05/06	➡	03/02→ 07/05; ☐	24.3384-1742.5	240925	TRW - Halter
1.9 JTD	85	05/01→05/06					
2.4 JTD	103	10/00→05/06					
2.5 V6 24V	141	02/97→05/06					
1.9 JTD	93	11/03→05/06	➡	→ 07/05; ☐	24.3384-1741.5	240924	TRW - Halter
1.9 JTD 16V	103	11/02→05/06	➡	→ 07/05; ☐	24.3384-1742.5	240925	TRW - Halter
2.0 JTS	119 - 122	03/02→05/06					
2.4 JTD	110 - 129	03/02→05/06					
1.9 JTD	100	11/02→11/04	➡	☐	24.3384-1741.5	240924	TRW - Halter
			➡	☐	24.3384-1742.5	240925	TRW - Halter
2.0 16V T.SPARK	110 - 114	05/00→06/02	➡	03/02→; ☐	24.3384-1741.5	240924	TRW - Halter
2.5 V6 24V	140	02/97→08/03	➡	03/02→; ☐	24.3384-1742.5	240925	TRW - Halter











	kw					! #		
ALFA ROMEO - 156 Sportwagon (932_) 02/97→05/06								
 Bremssattel								
2.4 JTD	120	06/03→05/06	➡	10/03→07/05; ☐		24.3384-1741.5	240924	TRW - Halter
			➡	10/03→07/05; ☐		24.3384-1742.5	240925	TRW - Halter
Führungshülensatz, Bremssattel								
1.6 16V T.SPARK.	88	05/00→05/06	←	→ 02/01		11.0101-5407.2	260011	ATE
1.6 16V T.SPARK	82	01/00→09/05						
1.8 16V T.SPARK	103	02/97→05/06						
1.9 JTD	81	10/00→05/01						
1.8 16V T.SPARK	106	05/00→10/00	←			11.0101-5407.2	260011	ATE
1.9 JTD	77	05/00→10/00						
 Bremsschlauch								
1.6 16V T.SPARK.	88	05/00→05/06	←	→ 07/05	2	24.5112-0397.3	330666	L= 396
1.6 16V T.SPARK	82	01/00→09/05						
1.8 16V T.SPARK	103	02/97→05/06	➡	→ 07/05	2	24.5112-0437.3	330886	L= 435
1.9 JTD	85 - 110	05/01→05/06						
1.9 JTD 16V	103	11/02→05/06						
1.9 JTD 16V Q4	110	07/04→05/06						
2.0 JTS	119 - 122	03/02→05/06						
2.4 JTD	103 - 129	10/00→05/06						
2.5 V6 24V	141	02/97→05/06						
3.2 GTA	184	03/02→05/06						
1.8 16V T.SPARK	106	05/00→10/00	←		2	24.5112-0397.3	330666	L= 396
1.9 JTD	77 - 100	05/00→11/04	➡		2	24.5112-0437.3	330886	L= 435
2.0 16V T.SPARK	110 - 114	05/00→06/02						
2.5 V6 24V	140	02/97→08/03						
2.4 JTD	100	05/00→09/03	←	→ 10/00	2	24.5112-0397.3	330666	L= 396
			➡	→ 10/00	2	24.5112-0437.3	330886	L= 435
2.4 JTD	120	06/03→05/06	←	10/03→07/05	2	24.5112-0397.3	330666	L= 396
			➡	10/03→07/05	2	24.5112-0437.3	330886	L= 435
ALFA ROMEO - 159 (939_) 06/05→12/12								
 Bremssattel								
1.8 MPI	103	06/05→11/11	➡	03/07→10/11; ☐		24.3387-1713.5	240930	TRW - Halter
			➡	03/07→10/11; ☐		24.3387-1714.5	240931	TRW - Halter
1.8 TBi	147	05/09→12/12	➡	→ 10/11; ☐		24.3417-1705.5	240932	TRW - Halter
2.4 JTDM	147 - 154	09/05→11/11	➡	→ 10/11; ☐		24.3417-1706.5	240933	TRW - Halter
2.4 JTDM Q4	154	05/07→11/11						
3.2 JTS Q4	191	12/05→11/11						
1.9 JTDM 16V	100 - 110	09/05→11/11	➡	→ 10/11; für Fahrzeuge ohne Sportpaket; ☐		24.3387-1713.5	240930	TRW - Halter
1.9 JTDM 8V	85 - 88	09/05→11/11	➡	→ 10/11; für Fahrzeuge ohne Sportpaket; ☐		24.3387-1714.5	240931	TRW - Halter
1.9 JTS	118	09/05→11/11						
2.0 JTDM	100 - 125	05/09→11/11						
2.2 JTS	136	09/05→11/11						
3.2 JTS	191	01/08→11/11	➡	02/08→10/11; ☐		24.3417-1705.5	240932	TRW - Halter
			➡	02/08→10/11; ☐		24.3417-1706.5	240933	TRW - Halter
Feder, Bremssattel								
1.8 MPI	103	06/05→11/11		→ 10/11	2	11.8116-0237.1	390509	ATE
1.9 JTS	118	09/05→11/11						
2.2 JTS	136	09/05→11/11						
Führungshülensatz, Bremssattel								
1.8 MPI	103	06/05→11/11	←	→ 10/11		11.0101-5407.2	260011	ATE
1.9 JTS	118	09/05→11/11						
2.2 JTS	136	09/05→11/11						
Führungsbolzen, Bremssattel								
1.8 MPI	103	06/05→11/11		→ 10/11	2	11.8171-0008.1	990049	ATE
1.9 JTS	118	09/05→11/11						
2.2 JTS	136	09/05→11/11						
 Bremsschlauch								
1.8 MPI	103	06/05→11/11	←	→ 10/11	2	83.7101-9504.3	330898	L= 503,5
➔								



















































	kw					! #		
ALFA ROMEO - 159 (939_) 06/05→12/12								
 Bremsschlauch								
1.9 JTDM 16V	100 - 110	09/05→11/11	➔	→ 10/11		2	83.7101-9399.3 330904	L= 398,5
1.9 JTDM 8V	85 - 88	09/05→11/11						
1.9 JTS	118	09/05→11/11						
2.2 JTS	136	09/05→11/11						
1.8 TBi	147	05/09→12/12	➔	→ 10/11		2	83.7101-9399.3 330904	L= 398,5
2.0 JTDM	100 - 125	05/09→11/11						
2.4 JTDM	147 - 154	09/05→11/11						
2.4 JTDM Q4	154	05/07→11/11						
3.2 JTS	191	01/08→11/11						
3.2 JTS Q4	191	12/05→11/11						
ALFA ROMEO - 159 Sportwagon (939_) 06/05→12/12								
 Bremssattel								
1.8 MPI	103	06/05→11/11	➔	03/07→ 10/11; ☐			24.3387-1713.5 240930	TRW - Halter
			➔	03/07→ 10/11; ☐			24.3387-1714.5 240931	TRW - Halter
1.8 TBi	147	07/09→11/11	➔	→ 10/11; ☐			24.3417-1705.5 240932	TRW - Halter
2.4 JTDM	147 - 154	03/06→12/12	➔	→ 10/11; ☐			24.3417-1706.5 240933	TRW - Halter
2.4 JTDM Q4	154	05/07→11/11						
3.2 JTS	191	02/08→11/11						
3.2 JTS Q4	191	03/06→11/11						
1.9 JTDM 16V	100 - 110	03/06→11/11	➔	→ 10/11; für Fahrzeuge ohne Sportpaket; ☐			24.3387-1713.5 240930	TRW - Halter
1.9 JTDM 8V	85 - 88	03/06→11/11	➔	→ 10/11; für Fahrzeuge ohne Sportpaket; ☐			24.3387-1714.5 240931	TRW - Halter
1.9 JTS	118	03/06→11/11						
2.0 JTDM	100 - 125	05/09→11/11						
2.2 JTS	136	03/06→11/11						
Feder, Bremssattel								
1.8 MPI	103	06/05→11/11		→ 10/11		2	11.8116-0237.1 390509	ATE
1.9 JTDM 16V	110	03/06→11/11						
1.9 JTS	118	03/06→11/11						
2.2 JTS	136	03/06→11/11						
Führungshülzensatz, Bremssattel								
1.8 MPI	103	06/05→11/11	←	→ 10/11			11.0101-5407.2 260011	ATE
1.9 JTDM 16V	110	03/06→11/11						
1.9 JTS	118	03/06→11/11						
2.2 JTS	136	03/06→11/11						
Führungsbolzen, Bremssattel								
1.8 MPI	103	06/05→11/11		→ 10/11		2	11.8171-0008.1 990049	ATE
1.9 JTDM 16V	110	03/06→11/11						
1.9 JTS	118	03/06→11/11						
2.2 JTS	136	03/06→11/11						
 Bremsschlauch								
1.8 MPI	103	06/05→11/11	←	→ 10/11		2	83.7101-9504.3 330898	L= 503,5
1.9 JTDM 16V	100 - 110	03/06→11/11	➔	→ 10/11		2	83.7101-9399.3 330904	L= 398,5
1.9 JTDM 8V	85 - 88	03/06→11/11						
1.9 JTS	118	03/06→11/11						
2.2 JTS	136	03/06→11/11						
1.8 TBi	147	07/09→11/11	➔	→ 10/11		2	83.7101-9399.3 330904	L= 398,5
2.0 JTDM	100 - 125	05/09→11/11						
2.4 JTDM	147 - 154	03/06→12/12						
2.4 JTDM Q4	154	05/07→11/11						
3.2 JTS	191	02/08→11/11						
3.2 JTS Q4	191	03/06→11/11						
ALFA ROMEO - BRERA (939_) 01/06→05/11								
 Bremssattel								
1.8 TBi	147	05/09→06/10	➔	☐			24.3417-1705.5 240932	TRW - Halter
2.4 JTDM 20V	147 - 154	01/06→03/11	➔	☐			24.3417-1706.5 240933	TRW - Halter
3.2 JTS	191	03/08→06/10						
3.2 JTS Q4	191	01/06→05/11						
2.0 JTDM	125	05/09→06/10	➔	☐			24.3387-1713.5 240930	TRW - Halter
→								



































	kw			 	! #		
ALFA ROMEO - BRERA (939_) 01/06→05/11							
 Bremssattel							
2.0 JTDM	125	05/09→06/10	➡	<input type="checkbox"/>		24.3387-1714.5 240931	TRW - Halter
2.0 JTDM	120	03/08→06/10	➡	05/09→; <input type="checkbox"/>		24.3387-1713.5 240930	TRW - Halter
			➡	05/09→; <input type="checkbox"/>		24.3387-1714.5 240931	TRW - Halter
 Bremsschlauch							
1.8 TBi	147	05/09→06/10	➡		2	83.7101-9399.3 330904	L= 398,5
2.0 JTDM	125	05/09→06/10					
2.4 JTDM 20V	147 - 154	01/06→03/11					
3.2 JTS	191	03/08→06/10					
3.2 JTS Q4	191	01/06→05/11					
2.0 JTDM	120	03/08→06/10	➡	05/09→	2	83.7101-9399.3 330904	L= 398,5
ALFA ROMEO - GIULIA (952_) 10/15→							
 Bremssattel							
2.0	147 - 206	08/16→	➡	<input type="checkbox"/>		24.6242-7023.5 241341	ATE + EMot / - Halter + eFSB
2.0 Q4	206	08/16→	➡	<input type="checkbox"/>		24.6242-7024.5 241342	ATE + EMot / - Halter + eFSB
2.2 D	118 - 140	08/18→					
2.2 D Q4	132 - 154	11/16→					
2.2 D	100 - 132	10/15→	➡	05/16→; <input type="checkbox"/>		24.6242-7023.5 241341	ATE + EMot / - Halter + eFSB
			➡	05/16→; <input type="checkbox"/>		24.6242-7024.5 241342	ATE + EMot / - Halter + eFSB
Führungsbolzen, Bremssattel							
2.0	147 - 206	08/16→	➡		2	11.8171-0008.1 990049	ATE
2.0 Q4	206	08/16→					
2.2 D	100 - 140	10/15→					
2.2 D Q4	132 - 154	11/16→					
Stellelement, Feststellbremse Bremssattel							
2.0	147 - 206	08/16→	➡	<input type="checkbox"/>		24.6281-2103.2 250176	ATE
2.0 Q4	206	08/16→				24.6281-2104.2 250177	ATE
2.2 D	118 - 140	08/18→					
2.2 D Q4	132 - 154	11/16→					
2.2 D	100 - 132	10/15→	➡	05/16→; <input type="checkbox"/>		24.6281-2103.2 250176	ATE
						24.6281-2104.2 250177	ATE
ALFA ROMEO - GIULIETTA (940_) 04/10→12/20							
 Bremssattel							
1.4 BiFuel	88	12/11→02/17	←	<input type="checkbox"/>		24.3571-9969.5 241038	ATE - Halter
1.6 JTDM	77 - 88	04/10→12/20	←	<input type="checkbox"/>		24.3571-9970.5 241039	ATE - Halter
1.4 TB	110 - 125	04/10→10/18	←	nicht für Fahrzeuge mit verstärkter Bremse; <input type="checkbox"/>		24.3571-9953.5 241062	ATE - Halter
2.0 JTDM	100 - 129	04/10→12/20	←	nicht für Fahrzeuge mit verstärkter Bremse; <input type="checkbox"/>		24.3571-9954.5 241063	ATE - Halter
1.4 TB	77 - 88	04/10→12/20	←	nicht für Fahrzeuge mit verstärkter Bremse; <input type="checkbox"/>		24.3571-9969.5 241038	ATE - Halter
			←	nicht für Fahrzeuge mit verstärkter Bremse; <input type="checkbox"/>		24.3571-9970.5 241039	ATE - Halter
Feder, Bremssattel							
1.4 BiFuel	88	12/11→02/17	←		2	11.8116-0340.1 390595	ATE
1.6 JTDM	77 - 88	04/10→12/20					
1.4 TB	110 - 125	04/10→10/18	←		2	11.8116-0237.1 390509	ATE
2.0 JTDM	100 - 129	04/10→12/20					
1.4 TB	85 - 88	04/10→12/20	←	nicht für Fahrzeuge mit verstärkter Bremse	2	11.8116-0340.1 390595	ATE
Führungsbolzen, Bremssattel							
1.4 BiFuel	88	12/11→02/17	→		2	11.8171-0008.1 990049	ATE













	kw			 	! #		
ALFA ROMEO - GIULIETTA (940_) 04/10→12/20							
Führungsbolzen, Bremsattel							
1.4 TB	110 - 125	04/10→10/18			2	11.8171-0008.1 990049	ATE
1.6 JTDM	77 - 88	04/10→12/20					
2.0 JTDM	100 - 129	04/10→12/20					
1.4 TB	85 - 88	04/10→12/20		nicht für Fahrzeuge mit verstärkter Bremse	2	11.8171-0008.1 990049	ATE
 Bremsschlauch							
1.4 BiFuel	88	12/11→02/17	←	für Fahrzeuge mit verstärkter Bremse	2	24.5104-0470.3 331566	L= 470
1.4 TB	77 - 125	04/10→12/20	←	nicht für Fahrzeuge mit verstärkter Bremse	2	24.5112-0414.3 331453	L= 410
1.6 JTDM	77 - 88	04/10→12/20	→		2	24.5112-0431.3 331502	L= 430
1.8 TBi	169 - 177	04/10→10/18					
2.0 JTDM	100 - 129	04/10→12/20					
ALFA ROMEO - GIULIETTA Kasten/Schrägheck (940_) 04/11→12/20							
 Bremsattel							
1.4	88	04/11→02/16	←	nicht für Fahrzeuge mit verstärkter Bremse; <input type="checkbox"/>		24.3571-9969.5 241038	ATE - Halter
			←	nicht für Fahrzeuge mit verstärkter Bremse; <input type="checkbox"/>		24.3571-9970.5 241039	ATE - Halter
1.6 JTDM	77	04/11→02/16	←	<input type="checkbox"/>		24.3571-9969.5 241038	ATE - Halter
			←	<input type="checkbox"/>		24.3571-9970.5 241039	ATE - Halter
2.0 JTDM	103 - 129	04/11→12/20	←	nicht für Fahrzeuge mit verstärkter Bremse; <input type="checkbox"/>		24.3571-9953.5 241062	ATE - Halter
			←	nicht für Fahrzeuge mit verstärkter Bremse; <input type="checkbox"/>		24.3571-9954.5 241063	ATE - Halter
Feder, Bremsattel							
1.4	88	04/11→02/16	←	nicht für Fahrzeuge mit verstärkter Bremse	2	11.8116-0340.1 390595	ATE
1.6 JTDM	77	04/11→02/16	←		2	11.8116-0340.1 390595	ATE
2.0 JTDM	103 - 129	04/11→12/20	←		2	11.8116-0237.1 390509	ATE
Führungsbolzen, Bremsattel							
1.4	88	04/11→02/16		nicht für Fahrzeuge mit verstärkter Bremse	2	11.8171-0008.1 990049	ATE
1.6 JTDM	77	04/11→02/16			2	11.8171-0008.1 990049	ATE
2.0 JTDM	103 - 129	04/11→12/20					
 Bremsschlauch							
1.4	88 - 125	04/11→12/20	←	für Fahrzeuge mit verstärkter Bremse	2	24.5104-0470.3 331566	L= 470
1.6 JTDM	77	04/11→02/16	←	nicht für Fahrzeuge mit verstärkter Bremse	2	24.5112-0414.3 331453	L= 410
1.8	173	04/11→02/16					
2.0 JTDM	103 - 129	04/11→12/20	→		2	24.5112-0431.3 331502	L= 430
ALFA ROMEO - GT (937_) 11/03→09/10							
 Bremsattel							
1.8 TS	103	11/03→09/10	→	→ 07/10; <input type="checkbox"/>		24.3384-1741.5 240924	TRW - Halter
1.9 JTD	110 - 125	11/03→09/10	→	→ 07/10; <input type="checkbox"/>		24.3384-1742.5 240925	TRW - Halter
2.0 JTS	119 - 121	11/03→09/10					
 Bremsschlauch							
1.8 TS	103	11/03→09/10	←	→ 07/10	2	24.5112-0397.3 330666	L= 396
1.9 JTD	110 - 125	11/03→09/10	→	→ 07/10	2	24.5112-0437.3 330886	L= 435
2.0 JTS	119 - 121	11/03→09/10					
3.2 GTA	176	11/03→09/10	→	→ 07/10	2	24.5112-0437.3 330886	L= 435









































	kw			 	! #		
ALFA ROMEO - GTV (916_) 09/94→10/05							
 Bremsschlauch							
1.8 16V 2.0 JTS 2.0 T.SPARK 16V	106 121 110 - 114	05/98→10/05 04/03→10/05 06/95→10/05	➔		2	24.5112-0160.3 330612	L= 160
ALFA ROMEO - MITO (955_) 08/08→10/18							
 Bremssattel							
0.9 TwinAir	63 - 77	07/11→08/18	←	<input type="checkbox"/>		24.3541-1769.5 240601	BOS - Halter
			←	<input type="checkbox"/>		24.3541-1770.5 240602	BOS - Halter
1.3 MultiJet	59 - 70	08/08→10/18	➔	<input type="checkbox"/>		24.3384-1787.5 241293	- Halter
1.4 MultiAir	125	09/09→10/18	➔	<input type="checkbox"/>		24.3384-1788.5 241294	- Halter
1.4 TB	103	12/13→10/18					
1.4 TJet	88 - 114	08/08→08/13					
1.4 Turbo MultiAir	99 - 120	10/09→10/18					
1.6 JTDM	85 - 88	08/08→08/15					
1.4	57	03/11→10/18	←	05/11→; <input type="checkbox"/>		24.3541-1769.5 240601	BOS - Halter
			←	05/11→; <input type="checkbox"/>		24.3541-1770.5 240602	BOS - Halter
			➔	<input type="checkbox"/>		24.3384-1787.5 241293	- Halter
			➔	<input type="checkbox"/>		24.3384-1788.5 241294	- Halter
1.4	51 - 70	08/08→10/18	←	<input type="checkbox"/>		24.3541-1769.5 240601	BOS - Halter
1.4 MultiAir	77	09/09→08/13	←	<input type="checkbox"/>		24.3541-1770.5 240602	BOS - Halter
			➔	<input type="checkbox"/>		24.3384-1787.5 241293	- Halter
			➔	<input type="checkbox"/>		24.3384-1788.5 241294	- Halter
 Bremsschlauch							
0.9 TwinAir	63 - 77	07/11→08/18	←		2	24.5112-0402.3 331297	L= 402
1.3 MultiJet	59 - 70	08/08→10/18	➔	am Bremssattel	2	24.5112-0142.3 331016	L= 142
1.4	51 - 70	08/08→10/18	➔		2	24.5228-0216.3 330908	L= 215
1.4 Bifuel	88	01/09→10/18					
1.4 MultiAir	77	09/09→08/13					
1.4 TJet	88	08/08→08/13					
1.4 Turbo MultiAir	99	10/09→12/14					
1.6 JTDM	85 - 88	08/08→08/15					
1.4	57	03/11→10/18	←	05/11→	2	24.5112-0402.3 331297	L= 402
			➔	05/11→; am Bremssattel	2	24.5112-0142.3 331016	L= 142
			➔	05/11→	2	24.5228-0216.3 330908	L= 215
1.4 MultiAir	125	09/09→10/18	➔	am Bremssattel	2	24.5112-0142.3 331016	L= 142
1.4 TB	103	12/13→10/18					
1.4 TJet	110 - 114	08/08→06/11	➔		2	24.5228-0216.3 330908	L= 215
1.4 Turbo MultiAir	120	10/09→10/18					
ALFA ROMEO - SPIDER (916_) 09/94→04/05							
 Bremssattel							
2.0 T.SPARK 16V	110	06/95→04/05	➔	<input type="checkbox"/>		24.3344-1703.5 240117	TRW - Halter
3.0 V6	141	06/95→04/05	➔	<input type="checkbox"/>		24.3344-1704.5 240118	TRW - Halter
ALFA ROMEO - SPIDER (939_) 03/06→03/11							
 Bremssattel							
1.8 TBi	147	05/09→03/11	➔	<input type="checkbox"/>		24.3417-1705.5 240932	TRW - Halter
2.4 JTDM	147 - 154	03/06→03/11	➔	<input type="checkbox"/>		24.3417-1706.5 240933	TRW - Halter
3.2 JTS	191	03/08→03/11					
2.0 JTDM	120 - 125	04/09→03/11	➔	<input type="checkbox"/>		24.3387-1713.5 240930	TRW - Halter
			➔	<input type="checkbox"/>		24.3387-1714.5 240931	TRW - Halter
2.2 JTS	136	03/06→03/11	➔	04/06→; <input type="checkbox"/>		24.3387-1713.5 240930	TRW - Halter
			➔	04/06→; <input type="checkbox"/>		24.3387-1714.5 240931	TRW - Halter
3.2 JTS Q4	191	03/06→03/11	➔	04/06→; <input type="checkbox"/>		24.3417-1705.5 240932	TRW - Halter
			➔	04/06→; <input type="checkbox"/>		24.3417-1706.5 240933	TRW - Halter
➔							





















































	kw			 	! #		
ALFA ROMEO - SPIDER (939_) 03/06→03/11							
Feder, Bremssattel							
2.2 JTS	136	03/06→03/11		04/06→ 02/08	2	11.8116-0237.1 390509	ATE
Führungshülzensatz, Bremssattel							
2.2 JTS	136	03/06→03/11	←	04/06→ 02/08		11.0101-5407.2 260011	ATE
Führungsbolzen, Bremssattel							
2.2 JTS	136	03/06→03/11		04/06→ 02/08	2	11.8171-0008.1 990049	ATE
 Bremsschlauch							
1.8 TBi 2.0 JTDM	147 120 - 125	05/09→03/11 04/09→03/11	→		2	83.7101-9399.3 330904	L= 398,5
2.4 JTDM	147 - 154	03/06→03/11					
3.2 JTS	191	03/08→03/11					
2.2 JTS	136	03/06→03/11	←	04/06→ 02/08	2	83.7101-9504.3 330898	L= 503,5
			→	04/06→	2	83.7101-9399.3 330904	L= 398,5
3.2 JTS Q4	191	03/06→03/11	→	04/06→	2	83.7101-9399.3 330904	L= 398,5
ALFA ROMEO - STELVIO (949_) 12/16→							
 Bremssattel							
2.0 Q4	148 - 206	12/16→	→	<input type="checkbox"/>		24.6242-7023.5 241341	ATE + EMot / - Halter + eFSB
2.2 D	110 - 140	12/16→	→	<input type="checkbox"/>		24.6242-7024.5 241342	ATE + EMot / - Halter + eFSB
2.2 D Q4	132 - 154	12/16→					
2.2 JTDM Q4	140	08/18→					
Führungsbolzen, Bremssattel							
2.0 Q4	148 - 206	12/16→	→		2	11.8171-0008.1 990049	ATE
2.2 D	110 - 140	12/16→					
2.2 D Q4	132 - 154	12/16→					
2.2 JTDM Q4	140	08/18→					
 Bremsschlauch							
2.0 Q4	148 - 206	12/16→	→		2	24.5228-0280.3 330532	L= 280
2.2 D	110 - 140	12/16→					
2.2 D Q4	132 - 154	12/16→					
2.2 JTDM Q4	140	08/18→					
2.9 Q4	375 - 382	11/17→					
Stellelement, Feststellbremse Bremssattel							
2.0 Q4	148 - 206	12/16→	→	<input type="checkbox"/>		24.6281-2103.2 250176	ATE
2.2 D	110 - 140	12/16→				24.6281-2104.2 250177	ATE
2.2 D Q4	132 - 154	12/16→					
2.2 JTDM Q4	140	08/18→					
AUDI - A1 (8X1, 8XK) 05/10→09/19							
 Bremssattel							
1.0 TFSI	60	01/16→10/18	←	+PR 1ZG; <input type="checkbox"/>		24.3541-1887.5 241511	MAN - Halter
			←	+PR 1ZG; <input type="checkbox"/>		24.3541-1888.5 241512	MAN - Halter
			←	+PR 1ZC; <input type="checkbox"/>		24.3541-9553.5 241025	ATE - Halter
			←	+PR 1ZS; <input type="checkbox"/>		24.3541-9553.5 241025	ATE - Halter
			←	+PR 1ZN; <input type="checkbox"/>		24.3541-9553.5 241025	ATE - Halter
			←	+PR 1ZM; <input type="checkbox"/>		24.3541-9705.5 241579	ATE - Halter
			←	+PR 1ZM; <input type="checkbox"/>		24.3541-9553.5 241025	ATE - Halter
			←	+PR 1ZN; <input type="checkbox"/>		24.3541-9554.5 241026	ATE - Halter
			←	+PR 1ZS; <input type="checkbox"/>		24.3541-9706.5 241580	ATE - Halter
			←	+PR 1ZS; <input type="checkbox"/>		24.3541-9554.5 241026	ATE - Halter
→							

	kw			 	! #			
AUDI - A1 (8X1, 8XK) 05/10→09/19								
 Bremssattel								
1.0 TFSI	60	01/16→10/18	←	+PR 1ZC; 		24.3541-9554.5	241026	ATE - Halter
			←	+PR 1ZM; 		24.3541-9554.5	241026	ATE - Halter
			→	+PR 1KT; 		24.3387-1735.5	240657	TRW - Halter
			→	+PR 1KT; 		24.3387-1736.5	240658	TRW - Halter
1.0 TFSI 1.4 TDI 1.6 TDI 1.8 TFSI	70 66 85 141	03/15→10/18 11/14→10/18 11/14→10/18 02/15→10/18	←	+PR 1ZG; 		24.3541-1887.5	241511	MAN - Halter
						24.3541-9549.5	241023	ATE - Halter
			←	+PR 1ZG; 		24.3541-1888.5	241512	MAN - Halter
						24.3541-9550.5	241024	ATE - Halter
			←	+PR 1ZM; 		24.3541-9553.5	241025	ATE - Halter
			←	+PR 1ZS; 		24.3541-9553.5	241025	ATE - Halter
			←	+PR 1ZC; 		24.3541-9553.5	241025	ATE - Halter
			←	+PR 1ZN; 		24.3541-9553.5	241025	ATE - Halter
						24.3541-9705.5	241579	ATE - Halter
			←	+PR 1ZS; 		24.3541-9554.5	241026	ATE - Halter
			←	+PR 1ZN; 		24.3541-9554.5	241026	ATE - Halter
						24.3541-9706.5	241580	ATE - Halter
			←	+PR 1ZC; 		24.3541-9554.5	241026	ATE - Halter
			←	+PR 1ZM; 		24.3541-9554.5	241026	ATE - Halter
→	+PR 1KT; 		24.3387-1735.5	240657	TRW - Halter			
→	+PR 1KT; 		24.3387-1736.5	240658	TRW - Halter			
1.2 TFSI 1.4 TFSI 1.6 TDI 2.0 TDI	63 90 - 136 66 - 77 100 - 105	05/10→04/15 05/10→04/15 05/10→04/15 09/11→04/15	←	+PR 1ZG; 		24.3541-1887.5	241511	MAN - Halter
						24.3541-9549.5	241023	ATE - Halter
			←	+PR 1ZG; 		24.3541-1888.5	241512	MAN - Halter
						24.3541-9550.5	241024	ATE - Halter
			←	+PR 1ZC; 		24.3541-9553.5	241025	ATE - Halter
			←	+PR 1ZM; 		24.3541-9553.5	241025	ATE - Halter
			←	+PR 1ZS; 		24.3541-9553.5	241025	ATE - Halter
			←	+PR 1ZN; 		24.3541-9553.5	241025	ATE - Halter
						24.3541-9705.5	241579	ATE - Halter
			←	+PR 1LJ; 		24.3541-9553.5	241025	ATE - Halter
			←	+PR 1ZM; 		24.3541-9554.5	241026	ATE - Halter
			←	+PR 1ZS; 		24.3541-9554.5	241026	ATE - Halter
			←	+PR 1ZN; 		24.3541-9554.5	241026	ATE - Halter
						24.3541-9706.5	241580	ATE - Halter
←	+PR 1LJ; 		24.3541-9554.5	241026	ATE - Halter			
←	+PR 1ZC; 		24.3541-9554.5	241026	ATE - Halter			
→	+PR 1KT; 		24.3387-1735.5	240657	TRW - Halter			
→	+PR 1KT; 		24.3387-1736.5	240658	TRW - Halter			
1.4 TFSI	92	11/14→10/18	←	+PR 1ZG; 		24.3541-1887.5	241511	MAN - Halter
						24.3541-9549.5	241023	ATE - Halter
			←	+PR 1ZG; 		24.3541-1888.5	241512	MAN - Halter
						24.3541-9550.5	241024	ATE - Halter
			←	+PR 1ZC; 		24.3541-9553.5	241025	ATE - Halter
			←	+PR 1ZS; 		24.3541-9553.5	241025	ATE - Halter
			←	+PR 1ZN; 		24.3541-9553.5	241025	ATE - Halter
						24.3541-9705.5	241579	ATE - Halter
			←	+PR 1ZM; 		24.3541-9553.5	241025	ATE - Halter
			←	+PR 1ZM; 		24.3541-9554.5	241026	ATE - Halter
			←	+PR 1ZN; 		24.3541-9554.5	241026	ATE - Halter
						24.3541-9706.5	241580	ATE - Halter
			←	+PR 1ZS; 		24.3541-9554.5	241026	ATE - Halter
			←	+PR 1ZC; 		24.3541-9554.5	241026	ATE - Halter
→	+PR 1KS / 1KT; 		24.3387-1735.5	240657	TRW - Halter			
→	+PR 1KS / 1KT; 		24.3387-1736.5	240658	TRW - Halter			
1.4 TSI	110	11/14→10/18	←	+PR 1ZG; 		24.3541-1887.5	241511	MAN - Halter
						24.3541-9549.5	241023	ATE - Halter
→								



















	kw			 	! #			
AUDI - A1 (8X1, 8XK) 05/10→09/19								
Bremssattel								
1.4 TSI	110	11/14→10/18	←	+PR 1ZG; 		24.3541-1888.5	241512	MAN - Halter
						24.3541-9550.5	241024	ATE - Halter
			←	+PR 1ZC; 		24.3541-9553.5	241025	ATE - Halter
			←	+PR 1ZC; 		24.3541-9554.5	241026	ATE - Halter
			→	+PR 1KT; 		24.3387-1735.5	240657	TRW - Halter
			→	+PR 1KT; 		24.3387-1736.5	240658	TRW - Halter
2.0 TFSI quattro	188	03/12→11/12	←	10/12→; +PR 1ZG; 		24.3541-1887.5	241511	MAN - Halter
						24.3541-9549.5	241023	ATE - Halter
			←	10/12→; +PR 1ZG; 		24.3541-1888.5	241512	MAN - Halter
						24.3541-9550.5	241024	ATE - Halter
			←	10/12→; +PR 1ZC; 		24.3541-9553.5	241025	ATE - Halter
			←	10/12→; +PR 1ZS; 		24.3541-9553.5	241025	ATE - Halter
			←	10/12→; +PR 1LJ; 		24.3541-9553.5	241025	ATE - Halter
			←	10/12→; +PR 1ZN; 		24.3541-9553.5	241025	ATE - Halter
						24.3541-9705.5	241579	ATE - Halter
			←	10/12→; +PR 1ZM; 		24.3541-9553.5	241025	ATE - Halter
			←	10/12→; +PR 1ZN; 		24.3541-9554.5	241026	ATE - Halter
						24.3541-9706.5	241580	ATE - Halter
			←	10/12→; +PR 1ZM; 		24.3541-9554.5	241026	ATE - Halter
			←	10/12→; +PR 1ZS; 		24.3541-9554.5	241026	ATE - Halter
←	10/12→; +PR 1ZC; 		24.3541-9554.5	241026	ATE - Halter			
←	10/12→; +PR 1LJ; 		24.3541-9554.5	241026	ATE - Halter			
→	10/12→; +PR 1KT; 		24.3387-1735.5	240657	TRW - Halter			
			→	10/12→; +PR 1KT; 		24.3387-1736.5	240658	TRW - Halter
S1 quattro	170	03/14→10/18	←	+PR 1ZM; 		24.3541-9553.5	241025	ATE - Halter
			←	+PR 1ZN; 		24.3541-9553.5	241025	ATE - Halter
						24.3541-9705.5	241579	ATE - Halter
			←	+PR 1ZS; 		24.3541-9553.5	241025	ATE - Halter
			←	+PR 1ZC; 		24.3541-9553.5	241025	ATE - Halter
			←	+PR 1ZC; 		24.3541-9554.5	241026	ATE - Halter
			←	+PR 1ZM; 		24.3541-9554.5	241026	ATE - Halter
			←	+PR 1ZN; 		24.3541-9554.5	241026	ATE - Halter
			24.3541-9706.5	241580	ATE - Halter			
←	+PR 1ZS; 		24.3541-9554.5	241026	ATE - Halter			
Feder, Bremssattel								
1.0 TFSI	60 - 70	03/15→10/18		+PR 1ZM	2	11.8116-0351.1	390538	ATE
1.2 TFSI	63	05/10→04/15		+PR 1ZN	2	11.8116-0351.1	390538	ATE
1.4 TDI	66	11/14→10/18	←	+PR 1ZS	2	11.8116-0351.1	390538	ATE
1.4 TFSI	90 - 136	05/10→10/18						
1.6 TDI	66 - 85	05/10→10/18						
1.8 TFSI	141	02/15→10/18						
2.0 TDI	100 - 105	09/11→04/15						
S1 quattro	170	03/14→10/18						
2.0 TFSI quattro	188	03/12→11/12		10/12→; +PR 1ZM	2	11.8116-0351.1	390538	ATE
				10/12→; +PR 1ZN	2	11.8116-0351.1	390538	ATE
			←	10/12→; +PR 1ZS	2	11.8116-0351.1	390538	ATE
Führungshülzensatz, Bremssattel								
1.0 TFSI S1 quattro	60 170	01/16→10/18 03/14→10/18	←	+PR 1ZS		11.0101-5407.2	260011	ATE
			←	+PR 1ZN		11.0101-5407.2	260011	ATE
			←	+PR 1ZM		11.0101-5407.2	260011	ATE
			←	+PR 1ZC		11.0101-5409.2	260035	ATE
1.0 TFSI 1.4 TDI 1.4 TFSI 1.6 TDI 1.8 TFSI →	70 66 92 85 141	03/15→10/18 11/14→10/18 11/14→10/18 11/14→10/18 02/15→10/18	←	+PR 1ZS		11.0101-5407.2	260011	ATE
			←	+PR 1ZN		11.0101-5407.2	260011	ATE
			←	+PR 1ZM		11.0101-5407.2	260011	ATE
			←	+PR 1ZM		11.0101-5407.2	260011	ATE

	kw			 	! #		
AUDI - A1 (8X1, 8XK) 05/10→09/19							
Führungshülzensatz, Bremssattel							
1.0 TFSI	70	03/15→10/18	←	+PR 1ZC		11.0101-5409.2 260035	ATE
1.4 TDI	66	11/14→10/18	←	+PR 1ZG		11.0101-5409.2 260035	ATE
1.4 TFSI	92	11/14→10/18	←				
1.6 TDI	85	11/14→10/18	←				
1.8 TFSI	141	02/15→10/18	←				
1.2 TFSI	63	05/10→04/15	←	+PR 1ZN		11.0101-5407.2 260011	ATE
1.4 TFSI	90 - 136	05/10→04/15	←	+PR 1LJ		11.0101-5407.2 260011	ATE
1.6 TDI	66 - 77	05/10→04/15	←	+PR 1ZS		11.0101-5407.2 260011	ATE
2.0 TDI	100 - 105	09/11→04/15	←	+PR 1ZM		11.0101-5407.2 260011	ATE
			←	+PR 1ZC		11.0101-5409.2 260035	ATE
			←	+PR 1ZG		11.0101-5409.2 260035	ATE
1.4 TSI	110	11/14→10/18	←	+PR 1ZG		11.0101-5409.2 260035	ATE
			←	+PR 1ZC		11.0101-5409.2 260035	ATE
2.0 TFSI quattro	188	03/12→11/12	←	10/12→; +PR 1ZM		11.0101-5407.2 260011	ATE
			←	10/12→; +PR 1ZN		11.0101-5407.2 260011	ATE
			←	10/12→; +PR 1LJ		11.0101-5407.2 260011	ATE
			←	10/12→; +PR 1ZS		11.0101-5407.2 260011	ATE
			←	10/12→; +PR 1ZC		11.0101-5409.2 260035	ATE
			←	10/12→; +PR 1ZG		11.0101-5409.2 260035	ATE
Führungsbolzen, Bremssattel							
1.0 TFSI	60	01/16→10/18		+PR 1ZN	2	11.8171-0008.1 990049	ATE
S1 quattro	170	03/14→10/18		+PR 1ZC	2	11.8171-0008.1 990049	ATE
				+PR 1ZS	2	11.8171-0008.1 990049	ATE
				+PR 1ZM	2	11.8171-0008.1 990049	ATE
1.0 TFSI	70	03/15→10/18		+PR 1ZN	2	11.8171-0008.1 990049	ATE
1.4 TDI	66	11/14→10/18		+PR 1ZG	2	11.8171-0008.1 990049	ATE
1.4 TFSI	92	11/14→10/18		+PR 1ZC	2	11.8171-0008.1 990049	ATE
1.6 TDI	85	11/14→10/18		+PR 1ZC	2	11.8171-0008.1 990049	ATE
1.8 TFSI	141	02/15→10/18		+PR 1ZS	2	11.8171-0008.1 990049	ATE
				+PR 1ZM	2	11.8171-0008.1 990049	ATE
1.2 TFSI	63	05/10→04/15		+PR 1ZN	2	11.8171-0008.1 990049	ATE
1.4 TFSI	90 - 136	05/10→04/15		+PR 1ZG	2	11.8171-0008.1 990049	ATE
1.6 TDI	66 - 77	05/10→04/15		+PR 1ZC	2	11.8171-0008.1 990049	ATE
2.0 TDI	100 - 105	09/11→04/15		+PR 1LJ	2	11.8171-0008.1 990049	ATE
				+PR 1ZS	2	11.8171-0008.1 990049	ATE
				+PR 1ZM	2	11.8171-0008.1 990049	ATE
1.4 TSI	110	11/14→10/18		+PR 1ZG	2	11.8171-0008.1 990049	ATE
				+PR 1ZC	2	11.8171-0008.1 990049	ATE
2.0 TFSI quattro	188	03/12→11/12		10/12→; +PR 1ZG	2	11.8171-0008.1 990049	ATE
				10/12→; +PR 1ZC	2	11.8171-0008.1 990049	ATE
				10/12→; +PR 1LJ	2	11.8171-0008.1 990049	ATE
				10/12→; +PR 1ZS	2	11.8171-0008.1 990049	ATE
				10/12→; +PR 1ZM	2	11.8171-0008.1 990049	ATE
				10/12→; +PR 1ZN	2	11.8171-0008.1 990049	ATE
Bremsschlauch							
1.0 TFSI	60 - 70	03/15→10/18	←	+PR 1ZM / 1ZN / 1ZS	2	24.5143-0553.3 331568	L= 553
1.4 TDI	66	11/14→10/18	←	+PR 1ZC / 1ZG	2	83.7847-0543.3 331529	L= 540
1.4 TFSI	92	11/14→10/18	→	+PR 1KT;  / am Bremssattel		24.1294-0014.3 331448	L= 202,2 mit Rohrleitung
1.4 TSI	110	11/14→10/18	→	+PR 1KT;  / am Bremssattel		24.1294-0015.3 331449	L= 202,2 mit Rohrleitung
1.6 TDI	85	11/14→10/18	→	+PR 1KT;  / am Bremssattel			
1.8 TFSI	141	02/15→10/18	→	+PR 1ZC	2	24.5176-0233.3 331632	L= 245
			→	+PR 1KT	2	24.5201-0141.3 331778	L= 165
1.2 TFSI	63	05/10→04/15	←	+PR 1ZM / 1ZN / 1ZS	2	24.5143-0553.3 331568	L= 553
1.4 TFSI	90 - 136	05/10→04/15	←	+PR 1ZC / 1ZG	2	83.7847-0543.3 331529	L= 540
1.6 TDI	66 - 77	05/10→04/15	→	+PR 1KT;  / am Bremssattel		24.1294-0014.3 331448	L= 202,2 mit Rohrleitung
2.0 TDI	100 - 105	09/11→04/15	→	+PR 1KT;  / am Bremssattel		24.1294-0015.3 331449	L= 202,2 mit Rohrleitung
			→	+PR 1ZC	2	24.5176-0233.3 331632	L= 245
			→	+PR 1KT	2	24.5201-0141.3 331778	L= 165
→							

	kw			 	! #		
AUDI - A1 (8X1, 8XK) 05/10→09/19							
 Bremsschlauch							
1.2 TFSI	63	05/10→04/15	➔	+PR 1KS; 		83.7847-0254.3 331233	L= 255
1.4 TFSI	90 - 136	05/10→04/15	➔	+PR 1KS; 		83.7847-0257.3 331234	L= 255
1.6 TDI	66 - 77	05/10→04/15					
2.0 TDI	100 - 105	09/11→04/15					
2.0 TFSI quattro	188	03/12→11/12	←	10/12→; +PR 1ZM / 1ZN / 1ZS	2	24.5143-0553.3 331568	L= 553
			←	10/12→; +PR 1ZC / 1ZG	2	83.7847-0543.3 331529	L= 540
			➔	10/12→; +PR 1KT;  / am Bremssattel		24.1294-0014.3 331448	L= 202,2 mit Rohrleitung
			➔	10/12→; +PR 1KT;  / am Bremssattel		24.1294-0015.3 331449	L= 202,2 mit Rohrleitung
			➔	10/12→; +PR 0N0	2	24.5176-0233.3 331632	L= 245
			➔	10/12→; +PR 1KT	2	24.5201-0141.3 331778	L= 165
			➔	10/12→; +PR 1KS; 		83.7847-0254.3 331233	L= 255
			➔	10/12→; +PR 1KS; 		83.7847-0257.3 331234	L= 255
S1 quattro	170	03/14→10/18	←	+PR 1ZM / 1ZN / 1ZS	2	24.5143-0553.3 331568	L= 553
			←	+PR 1ZC / 1ZG	2	83.7847-0543.3 331529	L= 540
			➔	+PR 0N0	2	24.5176-0233.3 331632	L= 245
AUDI - A1 Allstreet (GBH) 07/19→							
 Bremssattel							
25 TFSI	70	07/22→	←	+PR 1ZG; 		24.3541-1887.5 241511	MAN - Halter
30 TFSI	81 - 85	07/22→	←	+PR 1ZG; 		24.3541-1888.5 241512	MAN - Halter
35 TFSI	110	07/22→	←	+PR 1ZA / 1ZK; 		24.3571-1817.5 241513	- Halter
			←	+PR 1ZA / 1ZK; 		24.3571-1818.5 241514	- Halter
			←	+PR 1ZE / 1ZM / 1ZS / 1ZQ / 1ZR; 		24.3571-1821.5 241611	MAN - Halter
			←	+PR 1ZE / 1ZM / 1ZS / 1ZQ / 1ZR; 		24.3571-1822.5 241612	MAN - Halter
			➔	+PR 1KE; 		24.3384-1795.5 241557	TRW - Halter
			➔	+PR 1KE; 		24.3384-1796.5 241558	TRW - Halter
 Bremsschlauch							
25 TFSI	70	07/22→	←		2	24.5176-0625.3 331650	L= 635
30 TFSI	81 - 85	07/22→	➔		2	24.5204-0173.3 331686	L= 195
35 TFSI	110	07/22→					
AUDI - A1 City Carver (GBH) 07/19→06/22							
 Bremssattel							
25 TFSI	70	07/19→06/22	←	+PR 1ZG; 		24.3541-1887.5 241511	MAN - Halter
30 TFSI	81 - 85	07/19→06/22	←	+PR 1ZG; 		24.3541-1888.5 241512	MAN - Halter
35 TFSI	110	07/19→06/22	←	+PR 1ZA / 1ZK; 		24.3571-1817.5 241513	- Halter
			←	+PR 1ZA / 1ZK; 		24.3571-1818.5 241514	- Halter
			←	+PR 1ZE / 1ZM / 1ZS / 1ZQ / 1ZR; 		24.3571-1821.5 241611	MAN - Halter
			←	+PR 1ZE / 1ZM / 1ZS / 1ZQ / 1ZR; 		24.3571-1822.5 241612	MAN - Halter
			➔	+PR 1KE; 		24.3384-1795.5 241557	TRW - Halter
			➔	+PR 1KE; 		24.3384-1796.5 241558	TRW - Halter
 Bremsschlauch							
25 TFSI	70	07/19→06/22	←		2	24.5176-0625.3 331650	L= 635
30 TFSI	81 - 85	07/19→06/22	➔		2	24.5204-0173.3 331686	L= 195
35 TFSI	110	07/19→06/22					
AUDI - A1 Sportback (8XA, 8XF) 09/11→09/19							
 Bremssattel							
1.0 TFSI	60	01/16→10/18	←	+PR 1ZG; 		24.3541-1887.5 241511	MAN - Halter
			←	+PR 1ZG; 		24.3541-1888.5 241512	MAN - Halter
			←	+PR 1ZC; 		24.3541-9553.5 241025	ATE - Halter
			←	+PR 1ZS; 		24.3541-9553.5 241025	ATE - Halter
			←	+PR 1ZN; 		24.3541-9553.5 241025	ATE - Halter
→							

	kw			 	! #			
AUDI - A1 Sportback (8XA, 8XF) 09/11→09/19								
 Bremssattel								
1.0 TFSI	60	01/16→10/18	←	+PR 1ZN; 		24.3541-9705.5	241579	ATE - Halter
			←	+PR 1ZM; 		24.3541-9553.5	241025	ATE - Halter
			←	+PR 1ZS; 		24.3541-9554.5	241026	ATE - Halter
			←	+PR 1ZM; 		24.3541-9554.5	241026	ATE - Halter
			←	+PR 1ZC; 		24.3541-9554.5	241026	ATE - Halter
			←	+PR 1ZN; 		24.3541-9554.5	241026	ATE - Halter
			→	+PR 1KT; 		24.3387-1735.5	240657	TRW - Halter
			→	+PR 1KT; 		24.3387-1736.5	240658	TRW - Halter
1.0 TFSI 1.4 TDI 1.6 TDI 1.8 TFSI	70 66 85 141	03/15→10/18 11/14→10/18 11/14→10/18 02/15→10/18	←	+PR 1ZG; 		24.3541-1887.5	241511	MAN - Halter
						24.3541-9549.5	241023	ATE - Halter
			←	+PR 1ZG; 		24.3541-1888.5	241512	MAN - Halter
						24.3541-9550.5	241024	ATE - Halter
			←	+PR 1ZS; 		24.3541-9553.5	241025	ATE - Halter
			←	+PR 1ZM; 		24.3541-9553.5	241025	ATE - Halter
			←	+PR 1ZN; 		24.3541-9553.5	241025	ATE - Halter
						24.3541-9705.5	241579	ATE - Halter
			←	+PR 1ZC; 		24.3541-9553.5	241025	ATE - Halter
			←	+PR 1ZC; 		24.3541-9554.5	241026	ATE - Halter
			←	+PR 1ZS; 		24.3541-9554.5	241026	ATE - Halter
			←	+PR 1ZN; 		24.3541-9554.5	241026	ATE - Halter
						24.3541-9706.5	241580	ATE - Halter
			←	+PR 1ZM; 		24.3541-9554.5	241026	ATE - Halter
			→	+PR 1KT; 		24.3387-1735.5	240657	TRW - Halter
			→	+PR 1KT; 		24.3387-1736.5	240658	TRW - Halter
1.2 TFSI 1.4 TFSI 1.6 TDI 2.0 TDI	63 90 - 136 66 - 77 100 - 105	01/12→04/15 11/11→04/15 11/11→04/15 09/11→04/15	←	+PR 1ZG; 		24.3541-1887.5	241511	MAN - Halter
						24.3541-9549.5	241023	ATE - Halter
			←	+PR 1ZG; 		24.3541-1888.5	241512	MAN - Halter
						24.3541-9550.5	241024	ATE - Halter
			←	+PR 1LJ; 		24.3541-9553.5	241025	ATE - Halter
			←	+PR 1ZM; 		24.3541-9553.5	241025	ATE - Halter
			←	+PR 1ZS; 		24.3541-9553.5	241025	ATE - Halter
			←	+PR 1ZN; 		24.3541-9553.5	241025	ATE - Halter
						24.3541-9705.5	241579	ATE - Halter
			←	+PR 1ZC; 		24.3541-9553.5	241025	ATE - Halter
			←	+PR 1ZM; 		24.3541-9554.5	241026	ATE - Halter
			←	+PR 1ZC; 		24.3541-9554.5	241026	ATE - Halter
			←	+PR 1ZN; 		24.3541-9554.5	241026	ATE - Halter
						24.3541-9706.5	241580	ATE - Halter
			←	+PR 1ZS; 		24.3541-9554.5	241026	ATE - Halter
			←	+PR 1LJ; 		24.3541-9554.5	241026	ATE - Halter
→	+PR 1KT; 		24.3387-1735.5	240657	TRW - Halter			
→	+PR 1KT; 		24.3387-1736.5	240658	TRW - Halter			
1.4 TFSI 1.4 TSI	92 110	11/14→10/18 11/14→10/18	←	+PR 1ZG; 		24.3541-1887.5	241511	MAN - Halter
						24.3541-9549.5	241023	ATE - Halter
			←	+PR 1ZG; 		24.3541-1888.5	241512	MAN - Halter
						24.3541-9550.5	241024	ATE - Halter
			←	+PR 1ZS; 		24.3541-9553.5	241025	ATE - Halter
			←	+PR 1ZM; 		24.3541-9553.5	241025	ATE - Halter
			←	+PR 1ZC; 		24.3541-9553.5	241025	ATE - Halter
			←	+PR 1ZN; 		24.3541-9553.5	241025	ATE - Halter
						24.3541-9705.5	241579	ATE - Halter
			←	+PR 1ZM; 		24.3541-9554.5	241026	ATE - Halter
			←	+PR 1ZC; 		24.3541-9554.5	241026	ATE - Halter
			←	+PR 1ZS; 		24.3541-9554.5	241026	ATE - Halter
←	+PR 1ZN; 		24.3541-9554.5	241026	ATE - Halter			

→

	kw			 	! #				
AUDI - A1 Sportback (8XA, 8XF) 09/11→09/19									
Bremssattel									
1.4 TFSI 1.4 TSI	92	11/14→10/18	←	+PR 1ZN; 		24.3541-9706.5	241580	ATE - Halter	
	110	11/14→10/18	→	+PR 1KS / 1KT; 		24.3387-1735.5	240657	TRW - Halter	
			→	+PR 1KS / 1KT; 		24.3387-1736.5	240658	TRW - Halter	
S1 quattro	170	03/14→10/18	←	+PR 1ZC; 		24.3541-9553.5	241025	ATE - Halter	
			←	+PR 1ZN; 		24.3541-9553.5	241025	ATE - Halter	
							24.3541-9705.5	241579	ATE - Halter
			←	+PR 1ZM; 		24.3541-9553.5	241025	ATE - Halter	
			←	+PR 1ZS; 		24.3541-9553.5	241025	ATE - Halter	
			←	+PR 1ZN; 		24.3541-9554.5	241026	ATE - Halter	
							24.3541-9706.5	241580	ATE - Halter
			←	+PR 1ZS; 		24.3541-9554.5	241026	ATE - Halter	
			←	+PR 1ZC; 		24.3541-9554.5	241026	ATE - Halter	
←	+PR 1ZM; 		24.3541-9554.5	241026	ATE - Halter				
Feder, Bremssattel									
1.0 TFSI	60 - 70	03/15→10/18		+PR 1ZM	2	11.8116-0351.1	390538	ATE	
1.2 TFSI	63	01/12→04/15		+PR 1ZN	2	11.8116-0351.1	390538	ATE	
1.4 TDI	66	11/14→10/18	←	+PR 1ZS	2	11.8116-0351.1	390538	ATE	
1.4 TFSI	90 - 136	11/11→10/18							
1.4 TSI	110	11/14→10/18							
1.6 TDI	66 - 85	11/11→10/18							
1.8 TFSI	141	02/15→10/18							
2.0 TDI	100 - 105	09/11→04/15							
S1 quattro	170	03/14→10/18							
Führungshülzensatz, Bremssattel									
1.0 TFSI	60	01/16→10/18	←	+PR 1ZS		11.0101-5407.2	260011	ATE	
S1 quattro	170	03/14→10/18	←	+PR 1ZM		11.0101-5407.2	260011	ATE	
			←	+PR 1ZN		11.0101-5407.2	260011	ATE	
			←	+PR 1ZC		11.0101-5409.2	260035	ATE	
1.0 TFSI	70	03/15→10/18	←	+PR 1ZS		11.0101-5407.2	260011	ATE	
1.4 TDI	66	11/14→10/18	←	+PR 1ZM		11.0101-5407.2	260011	ATE	
1.4 TFSI	92	11/14→10/18	←	+PR 1ZM		11.0101-5407.2	260011	ATE	
1.4 TSI	110	11/14→10/18	←	+PR 1ZN		11.0101-5407.2	260011	ATE	
1.6 TDI	85	11/14→10/18	←	+PR 1ZM		11.0101-5407.2	260011	ATE	
1.8 TFSI	141	02/15→10/18	←	+PR 1ZG		11.0101-5409.2	260035	ATE	
			←	+PR 1ZC		11.0101-5409.2	260035	ATE	
1.2 TFSI	63	01/12→04/15	←	+PR 1LJ		11.0101-5407.2	260011	ATE	
1.4 TFSI	90 - 136	11/11→04/15	←	+PR 1ZS		11.0101-5407.2	260011	ATE	
1.6 TDI	66 - 77	11/11→04/15	←	+PR 1ZM		11.0101-5407.2	260011	ATE	
2.0 TDI	100 - 105	09/11→04/15	←	+PR 1ZN		11.0101-5407.2	260011	ATE	
			←	+PR 1ZG		11.0101-5409.2	260035	ATE	
			←	+PR 1ZC		11.0101-5409.2	260035	ATE	
Führungsbolzen, Bremssattel									
1.0 TFSI	60	01/16→10/18		+PR 1ZC	2	11.8171-0008.1	990049	ATE	
S1 quattro	170	03/14→10/18		+PR 1ZS	2	11.8171-0008.1	990049	ATE	
				+PR 1ZM	2	11.8171-0008.1	990049	ATE	
				+PR 1ZN	2	11.8171-0008.1	990049	ATE	
1.0 TFSI	70	03/15→10/18		+PR 1ZC	2	11.8171-0008.1	990049	ATE	
1.4 TDI	66	11/14→10/18		+PR 1ZS	2	11.8171-0008.1	990049	ATE	
1.4 TFSI	92	11/14→10/18		+PR 1ZM	2	11.8171-0008.1	990049	ATE	
1.4 TSI	110	11/14→10/18		+PR 1ZM	2	11.8171-0008.1	990049	ATE	
1.6 TDI	85	11/14→10/18		+PR 1ZN	2	11.8171-0008.1	990049	ATE	
1.8 TFSI	141	02/15→10/18		+PR 1ZG	2	11.8171-0008.1	990049	ATE	
1.2 TFSI	63	01/12→04/15		+PR 1ZC	2	11.8171-0008.1	990049	ATE	
1.4 TFSI	90 - 136	11/11→04/15		+PR 1LJ	2	11.8171-0008.1	990049	ATE	
1.6 TDI	66 - 77	11/11→04/15		+PR 1ZS	2	11.8171-0008.1	990049	ATE	
2.0 TDI	100 - 105	09/11→04/15		+PR 1ZM	2	11.8171-0008.1	990049	ATE	
				+PR 1ZN	2	11.8171-0008.1	990049	ATE	
				+PR 1ZG	2	11.8171-0008.1	990049	ATE	

AUDI - A1 Sportback (8XA, 8XF) 09/11→09/19

Bremsschlauch								
1.0 TFSI 1.4 TDI 1.4 TFSI 1.4 TSI 1.6 TDI 1.8 TFSI	60 - 70	03/15→10/18	←	+PR 1ZM / 1ZN / 1ZS	2	24.5143-0553.3	331568	L= 553
	66	11/14→10/18	←	+PR 1ZC / 1ZG	2	83.7847-0543.3	331529	L= 540
	92	11/14→10/18	→	+PR 1KT; / am Bremssattel		24.1294-0014.3	331448	L= 202,2 mit Rohrleitung
	110	11/14→10/18	→	+PR 1KT; / am Bremssattel		24.1294-0015.3	331449	L= 202,2 mit Rohrleitung
	85	11/14→10/18	→	+PR 0N0	2	24.5176-0233.3	331632	L= 245
	141	02/15→10/18	→	+PR 1KT	2	24.5201-0141.3	331778	L= 165
1.2 TFSI 1.4 TFSI 1.6 TDI 2.0 TDI	63	01/12→04/15	←	+PR 1ZM / 1ZN / 1ZS	2	24.5143-0553.3	331568	L= 553
	90 - 136	11/11→04/15	←	+PR 1ZC / 1ZG	2	83.7847-0543.3	331529	L= 540
	66 - 77	11/11→04/15	→	+PR 1KT; / am Bremssattel		24.1294-0014.3	331448	L= 202,2 mit Rohrleitung
	100 - 105	09/11→04/15	→	+PR 1KT; / am Bremssattel		24.1294-0015.3	331449	L= 202,2 mit Rohrleitung
			→	+PR 0N0	2	24.5176-0233.3	331632	L= 245
			→	+PR 1KT	2	24.5201-0141.3	331778	L= 165
			→	+PR 1KS;		83.7847-0254.3	331233	L= 255
			→	+PR 1KS;		83.7847-0257.3	331234	L= 255
S1 quattro	170	03/14→10/18	←	+PR 1ZM / 1ZN / 1ZS	2	24.5143-0553.3	331568	L= 553
			←	+PR 1ZC / 1ZG	2	83.7847-0543.3	331529	L= 540
			→	+PR 0N0	2	24.5176-0233.3	331632	L= 245

AUDI - A1 Sportback (GBA) 07/18→

Bremssattel								
25 TFSI 30 TFSI 35 TFSI 40 TFSI	70	11/18→	←	+PR 1ZG;		24.3541-1887.5	241511	MAN - Halter
	81 - 85	07/18→	←	+PR 1ZG;		24.3541-1888.5	241512	MAN - Halter
	110	09/18→	←	+PR 1ZA / 1ZK;		24.3571-1817.5	241513	- Halter
	147 - 152	09/18→	←	+PR 1ZA / 1ZK;		24.3571-1818.5	241514	- Halter
			←	+PR 1ZE / 1ZM / 1ZS / 1ZQ / 1ZR;		24.3571-1821.5	241611	MAN - Halter
			←	+PR 1ZE / 1ZM / 1ZS / 1ZQ / 1ZR;		24.3571-1822.5	241612	MAN - Halter
			→	+PR 1KE;		24.3384-1795.5	241557	TRW - Halter
			→	+PR 1KE;		24.3384-1796.5	241558	TRW - Halter

Bremsschlauch								
25 TFSI 30 TFSI 35 TFSI 40 TFSI	70	11/18→	←		2	24.5176-0625.3	331650	L= 635
	81 - 85	07/18→	→		2	24.5204-0173.3	331686	L= 195
	110	09/18→						



















































AUDI - A2 (8Z0) 02/00→08/05





























Bremssattel								
1.4 1.4 TDI	55	02/00→08/05	←	06/00→ 07/05;		24.3541-9549.5	241023	ATE - Halter
	55	02/00→08/05	←	06/00→ 07/05;		24.3541-9550.5	241024	ATE - Halter
1.4 TDI 1.6 FSI	66	11/03→08/05	←	→ 07/05;		24.3541-9549.5	241023	ATE - Halter
	81	05/02→08/05	←	→ 07/05;		24.3541-9550.5	241024	ATE - Halter
			→	→ 07/05;		24.3344-1709.5	240810	TRW - Halter
			→	→ 07/05;		24.3344-1710.5	240811	TRW - Halter









Führungshülzensatz, Bremssattel								
1.2 TDI 1.4 TDI 1.6 FSI	45	03/01→08/05	←	→ 07/05		11.0101-5409.2	260035	ATE
	66	11/03→08/05						
	81	05/02→08/05						
1.4 1.4 TDI	55 55	02/00→08/05 02/00→08/05	←	06/00→ 07/05		11.0101-5409.2	260035	ATE





























































Führungsbolzen, Bremssattel								
1.2 TDI	45	03/01→08/05		→ 07/05	2	11.8171-0008.1	990049	ATE

Bremsschlauch								
1.2 TDI	45	03/01→08/05	←	→ 07/05	2	83.6243-0385.3	330632	L= 380
			→	→ 07/05	2	24.5242-0190.3	330675	L= 190
→								









	kw					! #		
AUDI - A2 (8Z0) 02/00→08/05								
 Bremsschlauch								
1.4	55	02/00→08/05	←	06/00→ 07/05	2	24.5147-0510.3	331776	L= 523
1.4 TDI	55	02/00→08/05	→	06/00→ 07/05	2	24.5242-0190.3	330675	L= 190
1.4 TDI	66	11/03→08/05	←	→ 07/05	2	24.5147-0510.3	331776	L= 523
1.6 FSI	81	05/02→08/05	→	→ 07/05	2	24.5242-0190.3	330675	L= 190
AUDI - A3 (8L1) 09/96→09/06								
 Bremssattel								
1.6	74 -	09/96→05/03	←	+PR 1LE / 1LN / 1ZD; 		24.3541-8523.5	240551	ATE - Halter
	75		←	+PR 1LE / 1LN / 1ZD; 		24.3541-8524.5	240552	ATE - Halter
1.8	92	09/96→05/03	←	+PR 1LE / 1LN / 1ZD; 		24.3541-8523.5	240551	ATE - Halter
1.8 T	110	12/96→05/03	←	→ 8L-W-094814; +PR 1LQ / 1LR / 1LS; 		24.3541-9549.5	241023	ATE - Halter
			←	8L-W-094815→; +PR 1LQ / 1LR / 1LS / 1ZP; 		24.3541-9549.5	241023	ATE - Halter
			←	8L-W-094815→; +PR 1LQ / 1LR / 1LS / 1ZP; 		24.3541-9550.5	241024	ATE - Halter
			←	→ 8L-W-094814; +PR 1LQ / 1LR / 1LS; 		24.3541-9550.5	241024	ATE - Halter
			→	→ 8L-X-200000; +PR 1KK; 		24.3384-1723.5	240842	TRW - Halter
			→	→ 8L-X-200000; +PR 1KK; 		24.3384-1724.5	240843	TRW - Halter
			→	8L-Y-000001→; +PR 1KK / 1KV; 		24.3384-1729.5	240816	TRW - Halter
			→	8L-Y-000001→; +PR 1KK / 1KV; 		24.3384-1730.5	240817	TRW - Halter
1.8 T	132	12/98→05/03	←	+PR 1LE / 1LN / 1ZD; 		24.3541-8523.5	240551	ATE - Halter
			←	+PR 1LE / 1LN / 1ZD; 		24.3541-8524.5	240552	ATE - Halter
			←	+PR 1LQ / 1LR / 1LS / 1ZP; 		24.3541-9549.5	241023	ATE - Halter
			←	+PR 1LQ / 1LR / 1LS / 1ZP; 		24.3541-9550.5	241024	ATE - Halter
			→	→ 8L-X-200000; +PR 1KK; 		24.3384-1723.5	240842	TRW - Halter
			→	→ 8L-X-200000; +PR 1KK; 		24.3384-1724.5	240843	TRW - Halter
			→	8L-Y-000001→; +PR 1KK / 1KV; 		24.3384-1729.5	240816	TRW - Halter
			→	8L-Y-000001→; +PR 1KK / 1KV; 		24.3384-1730.5	240817	TRW - Halter
1.8 T quattro	110	12/96→05/03	←	08/98→; +PR 1LE / 1LN / 1ZD; 		24.3541-8523.5	240551	ATE - Halter
			←	08/98→; +PR 1LE / 1LN / 1ZD; 		24.3541-8524.5	240552	ATE - Halter
			←	08/98→; +PR 1LQ / 1LR / 1LS / 1ZP; 		24.3541-9549.5	241023	ATE - Halter
			←	08/98→; +PR 1LQ / 1LR / 1LS / 1ZP; 		24.3541-9550.5	241024	ATE - Halter
			→	08/98→; +PR 1KE; 		24.3414-1705.5	240832	TRW - Halter
			→	08/98→; +PR 1KE; 		24.3414-1706.5	240833	TRW - Halter
1.8 T quattro	132	10/98→05/03	←	+PR 1LE / 1LN / 1ZD; 		24.3541-8523.5	240551	ATE - Halter
			←	+PR 1LE / 1LN / 1ZD; 		24.3541-8524.5	240552	ATE - Halter
			←	+PR 1LQ / 1LR / 1LS / 1ZP; 		24.3541-9549.5	241023	ATE - Halter
			←	+PR 1LQ / 1LR / 1LS / 1ZP; 		24.3541-9550.5	241024	ATE - Halter
			→	+PR 1KE; 		24.3414-1705.5	240832	TRW - Halter
			→	+PR 1KE; 		24.3414-1706.5	240833	TRW - Halter
1.9 TDI	66 -	09/96→07/01	←	→ 06/01; +PR 1LE / 1LN / 1ZD; 		24.3541-8523.5	240551	ATE - Halter
	81		←	→ 06/01; +PR 1LE / 1LN / 1ZD; 		24.3541-8524.5	240552	ATE - Halter
			←	→ 8L-W-094814; +PR 1LQ / 1LR / 1LS; 		24.3541-9549.5	241023	ATE - Halter
			←	8L-W-094815→; → 06/01; +PR 1LQ / 1LR / 1LS / 1ZP; 		24.3541-9549.5	241023	ATE - Halter
			←	8L-W-094815→; → 06/01; +PR 1LQ / 1LR / 1LS / 1ZP; 		24.3541-9550.5	241024	ATE - Halter
			←	→ 8L-W-094814; +PR 1LQ / 1LR / 1LS; 		24.3541-9550.5	241024	ATE - Halter
			→	→ 8L-X-200000; +PR 1KK; 		24.3384-1723.5	240842	TRW - Halter
			→	→ 8L-X-200000; +PR 1KK; 		24.3384-1724.5	240843	TRW - Halter
			→	8L-Y-000001→; → 06/01; +PR 1KK / 1KV; 		24.3384-1729.5	240816	TRW - Halter
			→	8L-Y-000001→; → 06/01; +PR 1KK / 1KV; 		24.3384-1730.5	240817	TRW - Halter
1.9 TDI	74	10/00→05/03	←	+PR 1LE / 1LN / 1ZD; 		24.3541-8523.5	240551	ATE - Halter
→								







	kw			 	! #			
AUDI - A3 (8L1) 09/96→09/06								
Bremssattel								
1.9 TDI	74	10/00→05/03	←	+PR 1LE / 1LN / 1ZD; 		24.3541-8524.5	240552	ATE - Halter
			←	+PR 1LQ / 1LR / 1LS / 1ZP; 		24.3541-9549.5	241023	ATE - Halter
			←	+PR 1LQ / 1LR / 1LS / 1ZP; 		24.3541-9550.5	241024	ATE - Halter
			→	+PR 1KK / 1KV; 		24.3384-1729.5	240816	TRW - Halter
			→	+PR 1KK / 1KV; 		24.3384-1730.5	240817	TRW - Halter
1.9 TDI	96	08/00→05/03	←	09/00→; +PR 1LE / 1LN / 1ZD; 		24.3541-8523.5	240551	ATE - Halter
			←	09/00→; +PR 1LE / 1LN / 1ZD; 		24.3541-8524.5	240552	ATE - Halter
			←	09/00→; +PR 1LQ / 1LR / 1LS / 1ZP; 		24.3541-9549.5	241023	ATE - Halter
			←	09/00→; +PR 1LQ / 1LR / 1LS / 1ZP; 		24.3541-9550.5	241024	ATE - Halter
			→	09/00→; +PR 1KK / 1KV; 		24.3384-1729.5	240816	TRW - Halter
			→	09/00→; +PR 1KK / 1KV; 		24.3384-1730.5	240817	TRW - Halter
1.9 TDI quattro	96	08/00→05/03	←	09/00→; +PR 1LE / 1LN / 1ZD; 		24.3541-8523.5	240551	ATE - Halter
			←	09/00→; +PR 1LE / 1LN / 1ZD; 		24.3541-8524.5	240552	ATE - Halter
			←	09/00→; +PR 1LQ / 1LR / 1LS / 1ZP; 		24.3541-9549.5	241023	ATE - Halter
			←	09/00→; +PR 1LQ / 1LR / 1LS / 1ZP; 		24.3541-9550.5	241024	ATE - Halter
			→	09/00→; +PR 1KE; 		24.3414-1705.5	240832	TRW - Halter
→	09/00→; +PR 1KE; 		24.3414-1706.5	240833	TRW - Halter			
S3 quattro	154 - 165	03/99→05/03	←	+PR 1LE / 1LN / 1ZD; 		24.3541-8523.5	240551	ATE - Halter
			←	+PR 1LE / 1LN / 1ZD; 		24.3541-8524.5	240552	ATE - Halter
			←	+PR 1LQ / 1LR / 1LS / 1ZP; 		24.3541-9549.5	241023	ATE - Halter
			←	+PR 1LQ / 1LR / 1LS / 1ZP; 		24.3541-9550.5	241024	ATE - Halter
Halter, Bremssattel								
1.6	74 - 75	09/96→05/03	←	+PR 1LE / 1LN / 1ZD	2	11.8170-0306.1	260102	ATE
1.8	92	09/96→05/03						
1.8 T	110 - 132	12/96→05/03						
1.8 T quattro	132	10/98→05/03						
1.9 TDI	74	10/00→05/03						
1.8 T quattro	110	12/96→05/03	←	08/98→; +PR 1LE / 1LN / 1ZD	2	11.8170-0306.1	260102	ATE
1.9 TDI	66 - 81	09/96→07/01	←	→ 06/01; +PR 1LE / 1LN / 1ZD	2	11.8170-0306.1	260102	ATE
1.9 TDI	96	08/00→05/03	←	09/00→; +PR 1LE / 1LN / 1ZD	2	11.8170-0306.1	260102	ATE
1.9 TDI quattro	96	08/00→05/03						
S3 quattro	154 - 165	03/99→05/03	←	+PR 1LT	2	11.0230-0451.1	260130	ATE
			←	+PR 1LE / 1LN / 1ZD	2	11.8170-0306.1	260102	ATE
Feder, Bremssattel								
1.6	74 - 75	09/96→05/03		+PR 1LE / 1LN / 1ZD	2	11.8116-0143.1	390513	ATE
1.8	92	09/96→05/03						
1.8 T	110 - 132	12/96→05/03						
1.8 T quattro	132	10/98→05/03						
1.9 TDI	74	10/00→05/03						
1.8 T quattro	110	12/96→05/03		08/98→; +PR 1LE / 1LN / 1ZD	2	11.8116-0143.1	390513	ATE
1.9 TDI	66 - 81	09/96→07/01		→ 06/01; +PR 1LE / 1LN / 1ZD	2	11.8116-0143.1	390513	ATE
1.9 TDI	96	08/00→05/03		09/00→; +PR 1LE / 1LN / 1ZD	2	11.8116-0143.1	390513	ATE
1.9 TDI quattro	96	08/00→05/03						
S3 quattro	154 - 165	03/99→05/03		+PR 1LE / 1LN / 1ZD	2	11.8116-0143.1	390513	ATE
			←	+PR 1LT	2	11.8116-0143.1	390513	ATE
Führungshülzensatz, Bremssattel								
1.6	74 - 75	09/96→05/03	←	+PR 1LE / 1LN / 1ZD		11.0101-5409.2	260035	ATE
1.8	92	09/96→05/03	←	→ 8L-W-094814; +PR 1LQ / 1LR / 1LS		11.0101-5409.2	260035	ATE
1.8 T	110	12/96→05/03	←	8L-W-094815→; +PR 1LQ / 1LR / 1LS / 1ZP		11.0101-5409.2	260035	ATE
1.8 T	132	12/98→05/03	←	+PR 1LE / 1LN / 1ZD		11.0101-5409.2	260035	ATE
1.8 T quattro	132	10/98→05/03	←	+PR 1LQ / 1LR / 1LS / 1ZP		11.0101-5409.2	260035	ATE
1.9 TDI	74	10/00→05/03						
1.8 T quattro	110	12/96→05/03	←	08/98→; +PR 1LQ / 1LR / 1LS / 1ZP		11.0101-5409.2	260035	ATE
			←	08/98→; +PR 1LE / 1LN / 1ZD		11.0101-5409.2	260035	ATE
→								







	kw			 	! #		
AUDI - A3 (8L1) 09/96→09/06							
Führungshülzensatz, Bremsattel							
1.9 TDI	66 - 81	09/96→07/01	←	→ 06/01; +PR 1LE / 1LN / 1ZD	2	11.0101-5409.2 260035	ATE
			←	→ 8L-W-094814; +PR 1LQ / 1LR / 1LS	2	11.0101-5409.2 260035	ATE
			←	8L-W-094815→; → 06/01; +PR 1LQ / 1LR / 1LS / 1ZP	2	11.0101-5409.2 260035	ATE
1.9 TDI 1.9 TDI quattro	96 96	08/00→05/03 08/00→05/03	←	09/00→; +PR 1LQ / 1LR / 1LS / 1ZP	2	11.0101-5409.2 260035	ATE
			←	09/00→; +PR 1LE / 1LN / 1ZD	2	11.0101-5409.2 260035	ATE
S3 quattro	154 - 165	03/99→05/03	←	+PR 1LE / 1LN / 1ZD	2	11.0101-5409.2 260035	ATE
			←	+PR 1LQ / 1LR / 1LS / 1ZP	2	11.0101-5409.2 260035	ATE
			←	+PR 1LT	2	11.0101-5409.2 260035	ATE
Führungsbolzen, Bremsattel							
1.6	74 - 75	09/96→05/03		→ 8L-W-094814; +PR 1LQ / 1LR / 1LS	2	11.8171-0008.1 990049	ATE
1.8	92	09/96→05/03		8L-W-094815→; +PR 1LQ / 1LR / 1LS / 1ZP	2	11.8171-0008.1 990049	ATE
1.8 T	110	12/96→05/03		+PR 1LE / 1LN / 1ZD	2	11.8171-0008.1 990049	ATE
1.8 T	132	12/98→05/03		+PR 1LE / 1LN / 1ZD	2	11.8171-0008.1 990049	ATE
1.8 T quattro	132	10/98→05/03		+PR 1LQ / 1LR / 1LS / 1ZP	2	11.8171-0008.1 990049	ATE
1.9 TDI	74	10/00→05/03					
1.8 T quattro	110	12/96→05/03		08/98→; +PR 1LQ / 1LR / 1LS / 1ZP	2	11.8171-0008.1 990049	ATE
				08/98→; +PR 1LE / 1LN / 1ZD	2	11.8171-0008.1 990049	ATE
1.9 TDI	66 - 81	09/96→07/01		→ 8L-W-094814; +PR 1LQ / 1LR / 1LS	2	11.8171-0008.1 990049	ATE
				→ 06/01; +PR 1LE / 1LN / 1ZD	2	11.8171-0008.1 990049	ATE
				8L-W-094815→; → 06/01; +PR 1LQ / 1LR / 1LS / 1ZP	2	11.8171-0008.1 990049	ATE
1.9 TDI	96	08/00→05/03		09/00→; +PR 1LQ / 1LR / 1LS / 1ZP	2	11.8171-0008.1 990049	ATE
1.9 TDI quattro	96	08/00→05/03		09/00→; +PR 1LE / 1LN / 1ZD	2	11.8171-0008.1 990049	ATE
S3 quattro	154 - 165	03/99→05/03		+PR 1LE / 1LN / 1ZD	2	11.8171-0008.1 990049	ATE
				+PR 1LQ / 1LR / 1LS / 1ZP	2	11.8171-0008.1 990049	ATE
				+PR 1LT	2	11.8171-0008.1 990049	ATE
 Bremsschlauch							
1.6	74 - 75	09/96→05/03	←		2	24.5143-0439.3 331411	L= 439
1.8	92	09/96→05/03	→	▣ / am Bremsattel		24.1253-0010.3 331066	L= 233 mit Rohrleitung
1.8 T	110 - 132	12/96→05/03	→	▣ / am Bremsattel		24.1253-0020.3 331067	L= 233 mit Rohrleitung
1.9 TDI	74	10/00→05/03	→		2	24.5201-0141.3 331778	L= 165
1.8 T quattro	110	12/96→05/03	←	08/98→	2	24.5143-0569.3 331398	L= 569
			→	08/98→	2	24.5201-0141.3 331778	L= 165
1.8 T quattro	132	10/98→05/03	←		2	24.5143-0569.3 331398	L= 569
			→		2	24.5201-0141.3 331778	L= 165
1.9 TDI	66 - 81	09/96→07/01	←	→ 06/01	2	24.5143-0439.3 331411	L= 439
			→	→ 06/01; ▣ / am Bremsattel		24.1253-0010.3 331066	L= 233 mit Rohrleitung
			→	→ 06/01; ▣ / am Bremsattel		24.1253-0020.3 331067	L= 233 mit Rohrleitung
			→	→ 06/01	2	24.5201-0141.3 331778	L= 165
1.9 TDI	96	08/00→05/03	←	09/00→	2	24.5143-0439.3 331411	L= 439
			→	09/00→; ▣ / am Bremsattel		24.1253-0010.3 331066	L= 233 mit Rohrleitung
			→	09/00→; ▣ / am Bremsattel		24.1253-0020.3 331067	L= 233 mit Rohrleitung
			→	09/00→	2	24.5201-0141.3 331778	L= 165
1.9 TDI quattro	96	08/00→05/03	←	09/00→	2	24.5143-0569.3 331398	L= 569
			→	09/00→	2	24.5201-0141.3 331778	L= 165
S3 quattro	154	03/99→04/02	←	→ 08/00	2	24.5143-0569.3 331398	L= 569
			←	09/00→	2	83.6252-0560.3 330557	L= 560
			→		2	24.5201-0141.3 331778	L= 165
S3 quattro	165	10/01→05/03	←		2	83.6252-0560.3 330557	L= 560
			→		2	24.5201-0141.3 331778	L= 165
AUDI - A3 (8P1) 05/03→12/13							
 Bremsattel							
1.2 TSI 1.4 TFSI →	77 92	04/10→08/12 09/07→08/12	←	+PR 1ZF / 1ZM; ▣		24.3541-9549.5 241023	ATE - Halter

	kw			 	! #				
AUDI - A3 (8P1) 05/03→12/13									
 Bremssattel									
1.6 1.6 E-Power 1.6 FSI 1.6 TDI 2.0 FSI 2.0 TDI 2.0 TDI 16V 2.0 TFSI	75	05/03→08/12	←	+PR 1ZF / 1ZM; 		24.3541-9550.5	241024	ATE - Halter	
	75	01/11→08/12	←	+PR 1ZE / 1ZP; 		24.3541-9553.5	241025	ATE - Halter	
	85	08/03→09/07	←	+PR 1ZE / 1ZP; 		24.3541-9553.5	241025	ATE - Halter	
	66 - 77	05/09→08/12	←	+PR 1ZD / 1LJ / 1ZA; 		24.3541-9553.5	241025	ATE - Halter	
	110	05/03→06/08	←	+PR 1ZD / 1LJ / 1ZA; 		24.3541-9554.5	241026	ATE - Halter	
	100 - 125	05/03→08/12	←	+PR 1ZE / 1ZP; 		24.3541-9554.5	241026	ATE - Halter	
	103	05/03→08/12	←	+PR 1LK; 		24.3576-9995.5	240962	ATE - Halter	
	147	09/04→08/12	←	+PR 1LK; 		24.3576-9996.5	240963	ATE - Halter	
				→	+PR 1KQ / 1KD; 		24.3384-1755.5	240886	TRW - Halter
				→	+PR 1KQ / 1KD; 		24.3384-1756.5	240887	TRW - Halter
				→	+PR 1KS; 		24.3384-1777.5	240988	BOS - Halter
				→	+PR 1KS; 		24.3384-1778.5	241002	BOS - Halter
				→	+PR 1KZ; 		24.3387-1717.5	240872	TRW - Halter
				→	+PR 1KZ; 		24.3387-1718.5	240873	TRW - Halter
				→	+PR 1KE; 		24.3414-1709.5	240834	TRW - Halter
				→	+PR 1KE; 		24.3414-1710.5	240835	TRW - Halter
	1.8 T 1.8 TFSI	110	08/06→08/12	←	01/07→; +PR 1ZF / 1ZM; 		24.3541-9549.5	241023	ATE - Halter
118		11/06→08/12	←	01/07→; +PR 1ZF / 1ZM; 		24.3541-9550.5	241024	ATE - Halter	
			←	01/07→; +PR 1ZD / 1LJ / 1ZA; 		24.3541-9553.5	241025	ATE - Halter	
			←	01/07→; +PR 1ZE / 1ZP; 		24.3541-9553.5	241025	ATE - Halter	
			←	01/07→; +PR 1ZD / 1LJ / 1ZA; 		24.3541-9554.5	241026	ATE - Halter	
			←	01/07→; +PR 1ZE / 1ZP; 		24.3541-9554.5	241026	ATE - Halter	
			←	01/07→; +PR 1LK; 		24.3576-9995.5	240962	ATE - Halter	
			←	01/07→; +PR 1LK; 		24.3576-9996.5	240963	ATE - Halter	
			→	01/07→; +PR 1KQ / 1KD; 		24.3384-1755.5	240886	TRW - Halter	
			→	01/07→; +PR 1KQ / 1KD; 		24.3384-1756.5	240887	TRW - Halter	
			→	01/07→; +PR 1KS; 		24.3384-1777.5	240988	BOS - Halter	
			→	01/07→; +PR 1KS; 		24.3384-1778.5	241002	BOS - Halter	
			→	01/07→; +PR 1KZ; 		24.3387-1717.5	240872	TRW - Halter	
			→	01/07→; +PR 1KZ; 		24.3387-1718.5	240873	TRW - Halter	
		→	01/07→; +PR 1KE; 		24.3414-1709.5	240834	TRW - Halter		
		→	01/07→; +PR 1KE; 		24.3414-1710.5	240835	TRW - Halter		
1.8 TFSI quattro 3.2 V6 quattro	118	07/08→08/12	←	+PR 1ZF / 1ZM; 		24.3541-9549.5	241023	ATE - Halter	
	184	07/03→05/09	←	+PR 1ZF / 1ZM; 		24.3541-9550.5	241024	ATE - Halter	
			←	+PR 1ZE / 1ZP; 		24.3541-9553.5	241025	ATE - Halter	
			←	+PR 1ZD / 1LJ / 1ZA; 		24.3541-9553.5	241025	ATE - Halter	
			←	+PR 1ZD / 1LJ / 1ZA; 		24.3541-9554.5	241026	ATE - Halter	
			←	+PR 1ZE / 1ZP; 		24.3541-9554.5	241026	ATE - Halter	
			←	+PR 1LK; 		24.3576-9995.5	240962	ATE - Halter	
			←	+PR 1LK; 		24.3576-9996.5	240963	ATE - Halter	
			→	+PR 1KS; 		24.3384-1777.5	240988	BOS - Halter	
			→	+PR 1KS; 		24.3384-1778.5	241002	BOS - Halter	
			→	+PR 1KJ; 		24.3414-1709.5	240834	TRW - Halter	
		→	+PR 1KJ; 		24.3414-1710.5	240835	TRW - Halter		
1.9 TDI	77	05/03→05/10	←	06/03→; +PR 1ZF / 1ZM; 		24.3541-9549.5	241023	ATE - Halter	
			←	06/03→; +PR 1ZF / 1ZM; 		24.3541-9550.5	241024	ATE - Halter	
			←	06/03→; +PR 1ZE / 1ZP; 		24.3541-9553.5	241025	ATE - Halter	
			←	06/03→; +PR 1ZD / 1LJ / 1ZA; 		24.3541-9553.5	241025	ATE - Halter	
			←	06/03→; +PR 1ZD / 1LJ / 1ZA; 		24.3541-9554.5	241026	ATE - Halter	
			←	06/03→; +PR 1ZE / 1ZP; 		24.3541-9554.5	241026	ATE - Halter	
			←	06/03→; +PR 1LK; 		24.3576-9995.5	240962	ATE - Halter	
			←	06/03→; +PR 1LK; 		24.3576-9996.5	240963	ATE - Halter	
			→	06/03→; +PR 1KQ / 1KD; 		24.3384-1755.5	240886	TRW - Halter	















































































	kw			 	! #			
AUDI - A3 (8P1) 05/03→12/13								
 Bremssattel								
1.9 TDI	77	05/03→05/10	➡	06/03→; +PR 1KQ / 1KD; ☐		24.3384-1756.5	240887	TRW - Halter
			➡	06/03→; +PR 1KS; ☐		24.3384-1777.5	240988	BOS - Halter
			➡	06/03→; +PR 1KS; ☐		24.3384-1778.5	241002	BOS - Halter
			➡	06/03→; +PR 1KZ; ☐		24.3387-1717.5	240872	TRW - Halter
			➡	06/03→; +PR 1KZ; ☐		24.3387-1718.5	240873	TRW - Halter
			➡	06/03→; +PR 1KE; ☐		24.3414-1709.5	240834	TRW - Halter
			➡	06/03→; +PR 1KE; ☐		24.3414-1710.5	240835	TRW - Halter
2.0 TDI	120	06/06→06/08	←	+PR 1ZF / 1ZM; ☐		24.3541-9549.5	241023	ATE - Halter
			←	+PR 1ZF / 1ZM; ☐		24.3541-9550.5	241024	ATE - Halter
			←	+PR 1ZD / 1LJ / 1ZA; ☐		24.3541-9553.5	241025	ATE - Halter
			←	+PR 1ZE / 1ZP; ☐		24.3541-9553.5	241025	ATE - Halter
			←	+PR 1ZE / 1ZP; ☐		24.3541-9554.5	241026	ATE - Halter
			←	+PR 1ZD / 1LJ / 1ZA; ☐		24.3541-9554.5	241026	ATE - Halter
			←	+PR 1LK; ☐		24.3576-9995.5	240962	ATE - Halter
			←	+PR 1LK; ☐		24.3576-9996.5	240963	ATE - Halter
			➡	+PR 1KQ / 1KD; ☐		24.3384-1755.5	240886	TRW - Halter
			➡	+PR 1KQ / 1KD; ☐		24.3384-1756.5	240887	TRW - Halter
			➡	+PR 1KS; ☐		24.3384-1777.5	240988	BOS - Halter
			➡	+PR 1KS; ☐		24.3384-1778.5	241002	BOS - Halter
			➡	+PR 1KZ; ☐		24.3387-1717.5	240872	TRW - Halter
			➡	+PR 1KZ; ☐		24.3387-1718.5	240873	TRW - Halter
			➡	+PR 1KE; ☐		24.3414-1709.5	240834	TRW - Halter
			➡	+PR 1KF / 1KJ / 1KU; ☐		24.3414-1709.5	240834	TRW - Halter
			➡	+PR 1KF / 1KJ / 1KU; ☐		24.3414-1710.5	240835	TRW - Halter
➡	+PR 1KE; ☐		24.3414-1710.5	240835	TRW - Halter			
2.0 TDI 16V quattro	103	08/04→08/12	←	+PR 1ZF / 1ZM; ☐		24.3541-9549.5	241023	ATE - Halter
2.0 TDI quattro	100 - 125	05/03→08/12	←	+PR 1ZF / 1ZM; ☐		24.3541-9550.5	241024	ATE - Halter
2.0 TFSI quattro	147	09/04→08/12	←	+PR 1ZE / 1ZP; ☐		24.3541-9553.5	241025	ATE - Halter
			←	+PR 1ZD / 1LJ / 1ZA; ☐		24.3541-9553.5	241025	ATE - Halter
			←	+PR 1ZD / 1LJ / 1ZA; ☐		24.3541-9554.5	241026	ATE - Halter
			←	+PR 1ZE / 1ZP; ☐		24.3541-9554.5	241026	ATE - Halter
			←	+PR 1LK; ☐		24.3576-9995.5	240962	ATE - Halter
			←	+PR 1LK; ☐		24.3576-9996.5	240963	ATE - Halter
			➡	+PR 1KS; ☐		24.3384-1777.5	240988	BOS - Halter
			➡	+PR 1KS; ☐		24.3384-1778.5	241002	BOS - Halter
			➡	+PR 1KF / 1KJ / 1KU; ☐		24.3414-1709.5	240834	TRW - Halter
			➡	+PR 1KF / 1KJ / 1KU; ☐		24.3414-1710.5	240835	TRW - Halter
Halter, Bremssattel								
1.2 TSI	77	04/10→08/12	←	+PR 1ZD / 1LJ / 1ZA	2	11.0230-0131.1	260129	ATE
1.4 TFSI	92	09/07→08/12						
1.6	75	05/03→08/12	←	+PR 1LK		11.0230-0663.1	260131	ATE
1.6 E-Power	75	01/11→08/12						
1.6 FSI	85	08/03→09/07						
1.6 TDI	66 - 77	05/09→08/12						
1.8 TFSI quattro	118	07/08→08/12						
2.0 FSI	110	05/03→06/08						
2.0 TDI	100 - 125	05/03→08/12						
2.0 TDI 16V	103	05/03→08/12						
2.0 TDI 16V quattro	103	08/04→08/12						
2.0 TDI quattro	100 - 125	05/03→08/12						
2.0 TFSI	147	09/04→08/12						
2.0 TFSI quattro	147	09/04→08/12						
3.2 V6 quattro	184	07/03→05/09						
1.8 T	110	08/06→08/12	←	01/07→; +PR 1ZD / 1LJ / 1ZA	2	11.0230-0131.1	260129	ATE
1.8 TFSI	118	11/06→08/12	←	01/07→; +PR 1LK		11.0230-0663.1	260131	ATE
1.9 TDI	77	05/03→05/10	←	06/03→; +PR 1ZD / 1LJ / 1ZA	2	11.0230-0131.1	260129	ATE
→								























	kw			 	! #		
AUDI - A3 (8P1) 05/03→12/13							
Halter, Bremssattel							
1.9 TDI	77	05/03→05/10	←	06/03→; +PR 1LK		11.0230-0663.1 260131	ATE
Feder, Bremssattel							
1.2 TSI	77	04/10→08/12	←	+PR 1ZE / 1ZP	2	11.8116-0351.1 390538	ATE
1.4 TFSI	92	09/07→08/12	←	+PR 1ZD / 1LJ / 1ZA	2	11.8116-0351.1 390538	ATE
1.6	75	05/03→08/12	←	+PR 1LK	2	11.8116-0410.2 390589	ATE
1.6 E-Power	75	01/11→08/12	←				
1.6 FSI	85	08/03→09/07					
1.6 TDI	66 - 77	05/09→08/12					
1.8 TFSI quattro	118	07/08→08/12					
2.0 FSI	110	05/03→06/08					
2.0 TDI	100 - 125	05/03→08/12					
2.0 TDI 16V	103	05/03→08/12					
2.0 TDI 16V quattro	103	08/04→08/12					
2.0 TDI quattro	100 - 125	05/03→08/12					
2.0 TFSI	147	09/04→08/12					
2.0 TFSI quattro	147	09/04→08/12					
3.2 V6 quattro	184	07/03→05/09					
1.8 T	110	08/06→08/12	←	01/07→; +PR 1ZE / 1ZP	2	11.8116-0351.1 390538	ATE
1.8 TFSI	118	11/06→08/12	←	01/07→; +PR 1ZD / 1LJ / 1ZA	2	11.8116-0351.1 390538	ATE
			←	01/07→; +PR 1LK	2	11.8116-0410.2 390589	ATE
1.9 TDI	77	05/03→05/10	←	06/03→; +PR 1ZE / 1ZP	2	11.8116-0351.1 390538	ATE
			←	06/03→; +PR 1ZD / 1LJ / 1ZA	2	11.8116-0351.1 390538	ATE
			←	06/03→; +PR 1LK	2	11.8116-0410.2 390589	ATE
S3 quattro	188	02/07→08/12		07/08→; +PR 1ZK	2	11.8116-0006.2 390601	ATE
S3 quattro	195	11/06→08/12		+PR 1ZK	2	11.8116-0006.2 390601	ATE
Führungshülzensatz, Bremssattel							
1.2 TSI	77	04/10→08/12	←	+PR 1ZF / 1ZM		11.0101-5409.2 260035	ATE
1.4 TFSI	92	09/07→08/12	←	+PR 1ZD / 1LJ / 1ZA		11.0101-5409.2 260035	ATE
1.6	75	05/03→08/12	←	+PR 1ZE / 1ZP		11.0101-5409.2 260035	ATE
1.6 E-Power	75	01/11→08/12	←				
1.6 FSI	85	08/03→09/07					
1.6 TDI	66 - 77	05/09→08/12	←	+PR 1LK		11.0101-5409.2 260035	ATE
1.8 TFSI quattro	118	07/08→08/12					
2.0 FSI	110	05/03→06/08					
2.0 TDI	100 - 125	05/03→08/12					
2.0 TDI 16V	103	05/03→08/12					
2.0 TDI 16V quattro	103	08/04→08/12					
2.0 TDI quattro	100 - 125	05/03→08/12					
2.0 TFSI	147	09/04→08/12					
2.0 TFSI quattro	147	09/04→08/12					
3.2 V6 quattro	184	07/03→05/09					
1.8 T	110	08/06→08/12	←	01/07→; +PR 1ZF / 1ZM		11.0101-5409.2 260035	ATE
1.8 TFSI	118	11/06→08/12	←	01/07→; +PR 1ZE / 1ZP		11.0101-5409.2 260035	ATE
			←	01/07→; +PR 1ZD / 1LJ / 1ZA		11.0101-5409.2 260035	ATE
			←	01/07→; +PR 1LK		11.0101-5409.2 260035	ATE
1.9 TDI	77	05/03→05/10	←	06/03→; +PR 1ZE / 1ZP		11.0101-5409.2 260035	ATE
			←	06/03→; +PR 1ZF / 1ZM		11.0101-5409.2 260035	ATE
			←	06/03→; +PR 1ZD / 1LJ / 1ZA		11.0101-5409.2 260035	ATE
			←	06/03→; +PR 1LK		11.0101-5409.2 260035	ATE
S3 quattro	188	02/07→08/12	←	07/08→; +PR 1ZK		11.0101-5409.2 260035	ATE
S3 quattro	195	11/06→08/12	←	+PR 1ZK		11.0101-5409.2 260035	ATE
Führungsbolzen, Bremssattel							
1.2 TSI	77	04/10→08/12		+PR 1ZD / 1LJ / 1ZA	2	11.8171-0008.1 990049	ATE
1.4 TFSI	92	09/07→08/12					
1.6	75	05/03→08/12		+PR 1ZE / 1ZP	2	11.8171-0008.1 990049	ATE
1.6 E-Power	75	01/11→08/12					
1.6 FSI	85	08/03→09/07					
1.6 TDI	66 - 77	05/09→08/12					
1.8 TFSI quattro	118	07/08→08/12					
2.0 FSI	110	05/03→06/08					
2.0 TDI	100 - 125	05/03→08/12					
→							



















	kw			 	! #		
AUDI - A3 (8P1) 05/03→12/13							
Führungsbolzen, Bremssattel							
2.0 TDI 16V	103	05/03→08/12		+PR 1ZD / 1LJ / 1ZA	2	11.8171-0008.1 990049	ATE
2.0 TDI 16V quattro	103	08/04→08/12		+PR 1ZE / 1ZP	2	11.8171-0008.1 990049	ATE
2.0 TDI quattro	100 -	05/03→08/12					
	125			+PR 1LK	2	11.8171-0008.1 990049	ATE
2.0 TFSI	147	09/04→08/12					
2.0 TFSI quattro	147	09/04→08/12					
3.2 V6 quattro	184	07/03→05/09					
1.8 T	110	08/06→08/12		01/07→; +PR 1ZE / 1ZP	2	11.8171-0008.1 990049	ATE
1.8 TFSI	118	11/06→08/12		01/07→; +PR 1ZD / 1LJ / 1ZA	2	11.8171-0008.1 990049	ATE
				01/07→; +PR 1LK	2	11.8171-0008.1 990049	ATE
1.9 TDI	77	05/03→05/10		06/03→; +PR 1ZE / 1ZP	2	11.8171-0008.1 990049	ATE
				06/03→; +PR 1ZD / 1LJ / 1ZA	2	11.8171-0008.1 990049	ATE
				06/03→; +PR 1LK	2	11.8171-0008.1 990049	ATE
S3 quattro	188	02/07→08/12		07/08→; +PR 1ZK	2	11.8171-0008.1 990049	ATE
S3 quattro	195	11/06→08/12		+PR 1ZK	2	11.8171-0008.1 990049	ATE
Zubehörsatz, Bremssattel							
1.2 TSI	77	04/10→08/12	➡	+PR 1KZ		24.0101-3803.2 260101	TRW
1.4 TFSI	92	09/07→08/12					
1.6	75	05/03→08/12					
1.6 E-Power	75	01/11→08/12					
1.6 FSI	85	08/03→09/07					
1.6 TDI	66 -	05/09→08/12					
	77						
2.0 FSI	110	05/03→06/08					
2.0 TDI	100 -	05/03→08/12					
	125						
2.0 TDI 16V	103	05/03→08/12					
2.0 TFSI	147	09/04→08/12					
1.8 T	110	08/06→08/12	➡	01/07→; +PR 1KZ		24.0101-3803.2 260101	TRW
1.8 TFSI	118	11/06→08/12					
1.9 TDI	77	05/03→05/10	➡	06/03→; +PR 1KZ		24.0101-3803.2 260101	TRW
Bremsschlauch							
1.2 TSI	77	04/10→08/12	←	+PR 1LJ / 1ZE / 1ZF / 1ZM	2	24.5143-0564.3 331433	L= 563
1.4 TFSI	92	09/07→08/12	←	+PR 1LK	2	24.5237-0504.3 331742	L= 530
1.6	75	05/03→08/12	←	+PR 1ZK	2	83.7249-0536.3 330900	L= 536
1.6 E-Power	75	01/11→08/12	←				
1.6 FSI	85	08/03→09/07	←				
1.6 TDI	66 -	05/09→08/12	➡		2	24.5204-0233.3 331430	L= 233
	77						
2.0 FSI	110	05/03→06/08					
2.0 TDI	100 -	05/03→08/12					
	125						
2.0 TDI 16V	103	05/03→08/12					
2.0 TDI 16V quattro	103	08/04→08/12					
2.0 TDI quattro	100 -	05/03→08/12					
	125						
2.0 TFSI	147	09/04→08/12					
2.0 TFSI quattro	147	09/04→08/12					
S3 quattro	195	11/06→08/12					
1.8 T	110	08/06→08/12	←	01/07→; +PR 1LJ / 1ZE / 1ZF / 1ZM	2	24.5143-0564.3 331433	L= 563
1.8 TFSI	118	11/06→08/12	←	01/07→; +PR 1LK	2	24.5237-0504.3 331742	L= 530
			←	01/07→; +PR 1ZK	2	83.7249-0536.3 330900	L= 536
			➡	01/07→	2	24.5204-0233.3 331430	L= 233
1.8 TFSI quattro	118	07/08→08/12	←	+PR 1LJ / 1ZE / 1ZF / 1ZM	2	24.5143-0564.3 331433	L= 563
			←	+PR 1ZK	2	83.7249-0536.3 330900	L= 536
			➡		2	24.5204-0233.3 331430	L= 233
1.9 TDI	77	05/03→05/10	←	06/03→; +PR 1LJ / 1ZE / 1ZF / 1ZM	2	24.5143-0564.3 331433	L= 563
			←	06/03→; +PR 1LK	2	24.5237-0504.3 331742	L= 530
			←	06/03→; +PR 1ZK	2	83.7249-0536.3 330900	L= 536
			➡	06/03→	2	24.5204-0233.3 331430	L= 233
3.2 V6 quattro	184	07/03→05/09	←	+PR 1LJ / 1ZE / 1ZF / 1ZM	2	24.5143-0564.3 331433	L= 563
			←	+PR 1LK	2	24.5237-0504.3 331742	L= 530
			←	03/06→; +PR 1ZK	2	83.7249-0536.3 330900	L= 536
			➡		2	24.5204-0233.3 331430	L= 233
S3 quattro	188	02/07→08/12	←	07/08→; +PR 1LJ / 1ZE / 1ZF / 1ZM	2	24.5143-0564.3 331433	L= 563
			←	07/08→; +PR 1LK	2	24.5237-0504.3 331742	L= 530
→							

























































	kw			 	! #		
AUDI - A3 (8P1) 05/03→12/13							
 Bremsschlauch							
S3 quattro	188	02/07→08/12	←	07/08→; +PR 1ZK	2	83.7249-0536.3 330900	L= 536
			→	07/08→	2	24.5204-0233.3 331430	L= 233
AUDI - A3 (8V1, 8VK) 04/12→10/20							
 Bremssattel							
1.0 TFSI	85	07/16→12/17	←	+PR 1ZA / 1ZD; 		24.3571-1801.5 241387	- Halter
1.5 TFSI	110	05/17→12/17	←	+PR 1ZA / 1ZD; 		24.3571-1802.5 241388	- Halter
2.0 TFSI	140	05/16→12/17	←	+PR 1ZE / 1ZP; 		24.3571-1803.5 241427	- Halter
2.0 TFSI quattro	140	05/16→12/17	←	+PR 1ZE / 1ZP; 		24.3571-1804.5 241428	- Halter
S3 quattro	206 - 228	11/12→12/17	←	+PR 1ZE / 1ZP; 		24.3571-1804.5 241428	- Halter
			←	+PR 1LB; 		24.3601-1727.5 240786	TRW - Halter
			←	+PR 1LB; 		24.3601-1728.5 240787	TRW - Halter
			→	+PR 2ED; + eFSB; 		24.6238-7007.5 241183	ATE - Halter + eFSB
			→	+PR 2ED; + eFSB; 		24.6238-7025.5 241243	ATE - Halter + eFSB
			→	+PR 2ED; + eFSB; 		24.6238-7008.5 241184	ATE - Halter + eFSB
			→	+PR 2ED; + eFSB; 		24.6238-7026.5 241244	ATE - Halter + eFSB
			→	+PR 1KE / 1KR; + eFSB; 		24.6238-7023.5 241241	ATE - Halter + eFSB
			→	+PR 1KE / 1KR; + eFSB; 		24.6238-7047.5 241181	ATE - Halter + eFSB
			→	+PR 1KE / 1KR; + eFSB; 		24.6238-7024.5 241242	ATE - Halter + eFSB
			→	+PR 1KE / 1KR; + eFSB; 		24.6238-7048.5 241182	ATE - Halter + eFSB
			→	+PR 1KZ; 		24.6242-7001.5 241335	ATE + EMot / - Halter + eFSB
			→	+PR 1KZ; 		24.6242-7002.5 241336	ATE + EMot / - Halter + eFSB
			→	+PR 1KJ; + eFSB; 		24.6242-7017.5 241185	ATE - Halter + eFSB
			→	+PR 1KJ; + eFSB; 		24.6242-7018.5 241186	ATE - Halter + eFSB
			→	+PR 1KY; + eFSB; 		24.6242-7019.5 241187	ATE - Halter + eFSB
			→	+PR 1KY; + eFSB; 		24.6242-7020.5 241188	ATE - Halter + eFSB
1.2 TFSI	77 - 81	02/13→08/16	←	+PR 1ZA / 1ZD; 		24.3571-1801.5 241387	- Halter
1.4 TFSI	92 - 103	03/13→08/16	←	+PR 1ZA / 1ZD; 		24.3571-1802.5 241388	- Halter
1.4 TSI	110	05/14→12/17	←	+PR 1ZE / 1ZP; 		24.3571-1803.5 241427	- Halter
1.6 TDI	77 - 85	10/12→10/20	←	+PR 1ZE / 1ZP; 		24.3571-1804.5 241428	- Halter
1.8 TFSI quattro	132	08/12→08/16	←	+PR 1ZF; 		24.3571-9735.5 240806	ATE - Halter
2.0 TDI	81 - 135	09/12→10/20	←	+PR 1ZF; 		24.3571-9736.5 240807	ATE - Halter
2.0 TDI quattro	110 - 135	10/12→12/17	←	+PR 1LB; 		24.3601-1727.5 240786	TRW - Halter
			←	+PR 1LB; 		24.3601-1728.5 240787	TRW - Halter
			→	+PR 2ED; + eFSB; 		24.6238-7007.5 241183	ATE - Halter + eFSB
			→	+PR 2ED; + eFSB; 		24.6238-7025.5 241243	ATE - Halter + eFSB
			→	+PR 2ED; + eFSB; 		24.6238-7008.5 241184	ATE - Halter + eFSB
			→	+PR 2ED; + eFSB; 		24.6238-7026.5 241244	ATE - Halter + eFSB
			→	+PR 1KE / 1KR; + eFSB; 		24.6238-7023.5 241241	ATE - Halter + eFSB
			→	+PR 1KE / 1KR; + eFSB; 		24.6238-7047.5 241181	ATE - Halter + eFSB
			→	+PR 1KE / 1KR; + eFSB; 		24.6238-7024.5 241242	ATE - Halter + eFSB
			→	+PR 1KE / 1KR; + eFSB; 		24.6238-7048.5 241182	ATE - Halter + eFSB
			→	+PR 1KZ; 		24.6242-7001.5 241335	ATE + EMot / - Halter + eFSB
			→	+PR 1KZ; 		24.6242-7002.5 241336	ATE + EMot / - Halter + eFSB
			→	+PR 1KJ; + eFSB; 		24.6242-7017.5 241185	ATE - Halter + eFSB
			→	+PR 1KJ; + eFSB; 		24.6242-7018.5 241186	ATE - Halter + eFSB
			→	+PR 1KY; + eFSB; 		24.6242-7019.5 241187	ATE - Halter + eFSB
			→	+PR 1KY; + eFSB; 		24.6242-7020.5 241188	ATE - Halter + eFSB
1.4 TFSI	90	04/12→05/14	←	+PR 1ZA / 1ZD; 		24.3571-1801.5 241387	- Halter
1.8 TFSI	132	04/12→08/16	←	+PR 1ZA / 1ZD; 		24.3571-1802.5 241388	- Halter
2.0 TDI	110	04/12→12/17	←	+PR 1ZE / 1ZP; 		24.3571-1803.5 241427	- Halter
			←	+PR 1ZE / 1ZP; 		24.3571-1804.5 241428	- Halter
			←	08/12→; +PR 1ZF; 		24.3571-9735.5 240806	ATE - Halter
			←	08/12→; +PR 1ZF; 		24.3571-9736.5 240807	ATE - Halter
			←	+PR 1LB; 		24.3601-1727.5 240786	TRW - Halter
			←	+PR 1LB; 		24.3601-1728.5 240787	TRW - Halter
→							























































	kw			 	! #		
AUDI - A3 (8V1, 8VK) 04/12→10/20							
Bremssattel							
1.4 TFSI	90	04/12→05/14	➔	+PR 2ED; + eFSB; 		24.6238-7007.5 241183	ATE - Halter + eFSB
1.8 TFSI	132	04/12→08/16				24.6238-7025.5 241243	ATE - Halter + eFSB
2.0 TDI	110	04/12→12/17					
			➔	+PR 2ED; + eFSB; 		24.6238-7008.5 241184	ATE - Halter + eFSB
						24.6238-7026.5 241244	ATE - Halter + eFSB
			➔	+PR 1KE / 1KR; + eFSB; 		24.6238-7023.5 241241	ATE - Halter + eFSB
						24.6238-7047.5 241181	ATE - Halter + eFSB
			➔	+PR 1KE / 1KR; + eFSB; 		24.6238-7024.5 241242	ATE - Halter + eFSB
						24.6238-7048.5 241182	ATE - Halter + eFSB
			➔	+PR 1KZ; 		24.6242-7001.5 241335	ATE + EMot / - Halter + eFSB
			➔	+PR 1KZ; 		24.6242-7002.5 241336	ATE + EMot / - Halter + eFSB
			➔	+PR 1KJ; + eFSB; 		24.6242-7017.5 241185	ATE - Halter + eFSB
			➔	+PR 1KJ; + eFSB; 		24.6242-7018.5 241186	ATE - Halter + eFSB
			➔	+PR 1KY; + eFSB; 		24.6242-7019.5 241187	ATE - Halter + eFSB
			➔	+PR 1KY; + eFSB; 		24.6242-7020.5 241188	ATE - Halter + eFSB
Feder, Bremssattel							
1.0 TFSI	85	07/16→12/17		+PR 1KE	2	11.8116-0340.1 390595	ATE
1.2 TFSI	77 - 81	02/13→08/16		+PR 1KY	2	11.8116-0340.1 390595	ATE
1.4 TFSI	90 - 103	04/12→08/16		+PR 1KJ	2	11.8116-0340.1 390595	ATE
1.4 TSI	110	05/14→12/17					
1.5 TFSI	110	05/17→12/17					
1.6 TDI	77 - 85	10/12→10/20					
1.8 TFSI	132	04/12→08/16					
1.8 TFSI quattro	132	08/12→08/16					
2.0 TDI	81 - 135	04/12→10/20					
2.0 TDI quattro	110 - 135	10/12→12/17					
2.0 TFSI	140	05/16→12/17					
2.0 TFSI quattro	140	05/16→12/17					
S3 quattro	206 - 228	11/12→12/17					
Führungshülzensatz, Bremssattel							
1.0 TFSI	85	07/16→12/17	➔	+PR 1KE / 1KJ / 1KR / 1KY		11.0101-5407.2 260011	ATE
1.2 TFSI	77 - 81	02/13→08/16					
1.4 TFSI	90 - 103	04/12→08/16					
1.4 TSI	110	05/14→12/17					
1.5 TFSI	110	05/17→12/17					
1.6 TDI	77 - 85	10/12→10/20					
1.8 TFSI	132	04/12→08/16					
1.8 TFSI quattro	132	08/12→08/16					
2.0 TDI	81 - 135	04/12→10/20					
2.0 TDI quattro	110 - 135	10/12→12/17					
2.0 TFSI	140	05/16→12/17					
2.0 TFSI quattro	140	05/16→12/17					
S3 quattro	206 - 228	11/12→12/17					
Führungsbolzen, Bremssattel							
1.0 TFSI	85	07/16→12/17	➔	+PR 1KE / 1KJ / 1KR / 1KY	2	11.8171-0008.1 990049	ATE
1.2 TFSI	77 - 81	02/13→08/16					
1.4 TFSI	90 - 103	04/12→08/16					
1.4 TSI	110	05/14→12/17					
1.5 TFSI	110	05/17→12/17					
1.6 TDI	77 - 85	10/12→10/20					
1.8 TFSI	132	04/12→08/16					
1.8 TFSI quattro	132	08/12→08/16					
2.0 TDI	81 - 135	04/12→10/20					
2.0 TDI quattro	110 - 135	10/12→12/17					
2.0 TFSI	140	05/16→12/17					
2.0 TFSI quattro	140	05/16→12/17					
→							







	kw					! #		
AUDI - A3 (8V1, 8VK) 04/12→10/20								
Führungsbolzen, Bremsattel								
S3 quattro	206 - 228	11/12→12/17	➡	+PR 1KE / 1KJ / 1KR / 1KY		2	11.8171-0008.1 990049	ATE
Bremsschlauch								
1.0 TFSI	85	07/16→12/17	←			2	83.8247-0636.3 331536	L= 637
1.2 TFSI	77 - 81	02/13→08/16	➡	+PR 0N4		2	24.5143-0280.3 331683	L= 300
1.4 TFSI	90 - 103	04/12→08/16	➡	+PR 0N1		2	83.8207-0290.3 331534	L= 291
1.4 TSI	110	05/14→12/17						
1.5 TFSI	110	05/17→12/17						
1.6 TDI	77 - 85	10/12→10/20						
1.8 TFSI	132	04/12→08/16						
1.8 TFSI quattro	132	08/12→08/16						
2.0 TDI	81 - 135	04/12→10/20						
2.0 TDI quattro	110 - 135	10/12→12/17						
2.0 TFSI	140	05/16→12/17						
2.0 TFSI quattro	140	05/16→12/17						
S3 quattro	206 - 228	11/12→12/17						
Stellelement, Feststellbremse Bremsattel								
1.0 TFSI	85	07/16→12/17	➡	+PR 1KE / 1KR / 1KZ; 			11.9282-1001.3 250159	ATE
1.2 TFSI	77 - 81	02/13→08/16	➡	+PR 1KE / 1KR / 1KZ; 			11.9282-1002.3 250160	ATE
1.4 TFSI	90 - 103	04/12→08/16						
1.4 TSI	110	05/14→12/17						
1.5 TFSI	110	05/17→12/17						
1.6 TDI	77 - 85	10/12→10/20						
1.8 TFSI	132	04/12→08/16						
1.8 TFSI quattro	132	08/12→08/16						
2.0 TDI	81 - 135	04/12→10/20						
2.0 TDI quattro	110 - 135	10/12→12/17						
2.0 TFSI	140	05/16→12/17						
2.0 TFSI quattro	140	05/16→12/17						
S3 quattro	206 - 228	11/12→12/17						
AUDI - A3 Allstreet (8YJ) 02/24→								
Bremssattel								
35 TDi	110	02/24→	←	+PR 1ZU; 			24.3571-1817.5 241513	- Halter
35 TFSi Mild Hybrid	110	02/24→	←	+PR 1ZU; 			24.3571-1818.5 241514	- Halter
			←	+PR 1LG; 			24.3601-1755.5 241525	- Halter
			←	+PR 1LG; 			24.3601-1756.5 241526	- Halter
Führungshülzensatz, Bremsattel								
35 TDi	110	02/24→	➡	+PR 1KE / 2EJ / 2EC			11.0101-5407.2 260011	ATE
35 TFSi Mild Hybrid	110	02/24→						
Führungsbolzen, Bremsattel								
35 TDi	110	02/24→	➡	+PR 1KE / 2EJ / 2EC			11.8171-0008.1 990049	ATE
35 TFSi Mild Hybrid	110	02/24→						
Bremsschlauch								
35 TDi	110	02/24→	←			2	83.8247-0636.3 331536	L= 637
35 TFSi Mild Hybrid	110	02/24→						
AUDI - A3 Cabriolet (8P7) 04/08→05/13								
Bremssattel								
1.2 TFSI	77	03/10→05/13	←	+PR 1ZF; 			24.3541-9549.5 241023	ATE - Halter
1.4 TFSI	92	02/11→05/13	←	+PR 1ZF; 			24.3541-9550.5 241024	ATE - Halter
1.6	75	09/08→05/10	←	+PR 1ZE; 			24.3541-9553.5 241025	ATE - Halter
1.6 TDI	77	05/09→05/13	←	+PR 1LJ; 			24.3541-9553.5 241025	ATE - Halter
1.8 TFSI	118	04/08→05/13	←	+PR 1LJ; 			24.3541-9553.5 241025	ATE - Halter
1.9 TDI	77	04/08→10/09	←	+PR 1LJ; 			24.3541-9554.5 241026	ATE - Halter
2.0 TDI	100 - 103	04/08→05/13	←	+PR 1LJ; 			24.3541-9554.5 241026	ATE - Halter
2.0 TFSI	147	04/08→05/13	←	+PR 1ZE; 			24.3541-9554.5 241026	ATE - Halter
			➡	+PR 1KD; 			24.3384-1755.5 240886	TRW - Halter
→								

	kw			 	! #		
AUDI - A3 Cabriolet (8P7) 04/08→05/13							
 Bremssattel							
1.2 TFSI	77	03/10→05/13	➔	+PR 1KD; 		24.3384-1756.5 240887	TRW - Halter
1.4 TFSI	92	02/11→05/13	➔	+PR 1KS; 		24.3384-1777.5 240988	BOS - Halter
1.6	75	09/08→05/10	➔	+PR 1KS; 		24.3384-1778.5 241002	BOS - Halter
1.6 TDI	77	05/09→05/13	➔	+PR 1KS; 		24.3384-1778.5 241002	BOS - Halter
1.8 TFSI	118	04/08→05/13	➔	+PR 1KZ; 		24.3387-1717.5 240872	TRW - Halter
1.9 TDI	77	04/08→10/09	➔	+PR 1KZ; 		24.3387-1717.5 240872	TRW - Halter
2.0 TDI	100 - 103	04/08→05/13	➔	+PR 1KZ; 		24.3387-1718.5 240873	TRW - Halter
2.0 TFSI	147	04/08→05/13					
Halter, Bremssattel							
1.2 TFSI	77	03/10→05/13	←	+PR 1LJ	2	11.0230-0131.1 260129	ATE
1.4 TFSI	92	02/11→05/13					
1.6	75	09/08→05/10					
1.6 TDI	77	05/09→05/13					
1.8 TFSI	118	04/08→05/13					
1.9 TDI	77	04/08→10/09					
2.0 TDI	100 - 103	04/08→05/13					
2.0 TFSI	147	04/08→05/13					
Feder, Bremssattel							
1.2 TFSI	77	03/10→05/13	←	+PR 1ZE	2	11.8116-0351.1 390538	ATE
1.4 TFSI	92	02/11→05/13					
1.6	75	09/08→05/10	←	+PR 1LJ	2	11.8116-0351.1 390538	ATE
1.6 TDI	77	05/09→05/13					
1.8 TFSI	118	04/08→05/13					
1.9 TDI	77	04/08→10/09					
2.0 TDI	100 - 103	04/08→05/13					
2.0 TFSI	147	04/08→05/13					
Führungshülzensatz, Bremssattel							
1.2 TFSI	77	03/10→05/13	←	+PR 1ZF		11.0101-5409.2 260035	ATE
1.4 TFSI	92	02/11→05/13					
1.6	75	09/08→05/10	←	+PR 1ZE		11.0101-5409.2 260035	ATE
1.6 TDI	77	05/09→05/13	←	+PR 1LJ		11.0101-5409.2 260035	ATE
1.8 TFSI	118	04/08→05/13					
1.9 TDI	77	04/08→10/09					
2.0 TDI	100 - 103	04/08→05/13					
2.0 TFSI	147	04/08→05/13					
Führungsbolzen, Bremssattel							
1.2 TFSI	77	03/10→05/13		+PR 1ZE	2	11.8171-0008.1 990049	ATE
1.4 TFSI	92	02/11→05/13					
1.6	75	09/08→05/10		+PR 1LJ	2	11.8171-0008.1 990049	ATE
1.6 TDI	77	05/09→05/13					
1.8 TFSI	118	04/08→05/13					
1.9 TDI	77	04/08→10/09					
2.0 TDI	100 - 103	04/08→05/13					
2.0 TFSI	147	04/08→05/13					
Zubehörsatz, Bremssattel							
1.2 TFSI	77	03/10→05/13	➔	+PR 1KZ		24.0101-3803.2 260101	TRW
1.4 TFSI	92	02/11→05/13					
1.6	75	09/08→05/10					
1.6 TDI	77	05/09→05/13					
1.8 TFSI	118	04/08→05/13					
1.9 TDI	77	04/08→10/09					
2.0 TDI	100 - 103	04/08→05/13					
2.0 TFSI	147	04/08→05/13					
 Bremsschlauch							
1.2 TFSI	77	03/10→05/13	←		2	24.5143-0564.3 331433	L= 563
1.4 TFSI	92	02/11→05/13					
1.6	75	09/08→05/10	➔		2	24.5204-0233.3 331430	L= 233
1.6 TDI	77	05/09→05/13					
1.8 TFSI	118	04/08→05/13					
1.9 TDI	77	04/08→10/09					
2.0 TDI	100 - 103	04/08→05/13					
2.0 TFSI	147	04/08→05/13					
AUDI - A3 Cabriolet (8V7, 8VE) 10/13→04/21							
 Bremssattel							
1.4 TFSI	85 - 103	10/13→10/20	←	+PR 1ZA / 1ZD; 		24.3571-1801.5 241387	- Halter
➔							

	kw			 	! #		
AUDI - A3 Cabriolet (8V7, 8VE) 10/13→04/21							
Bremssattel							
1.4 TFSI	110	05/14→10/20	←	+PR 1ZA / 1ZD; 		24.3571-1802.5 241388	- Halter
1.5 TFSI	110	05/17→10/18	←	+PR 1ZE / 1ZP; 		24.3571-1803.5 241427	- Halter
1.6 TDI	81 - 85	02/14→10/20	←	+PR 1ZE / 1ZP; 		24.3571-1804.5 241428	- Halter
1.8 TFSI	125 - 132	10/13→10/20	←	+PR 1ZF; 		24.3571-9735.5 240806	ATE - Halter
1.8 TFSI quattro	132	03/14→07/16	←	+PR 1ZF; 		24.3571-9736.5 240807	ATE - Halter
2.0 TDI	100 - 135	10/13→10/20	←	+PR 1LB; 		24.3601-1727.5 240786	TRW - Halter
2.0 TDI quattro	110 - 135	03/14→10/20	←	+PR 1LB; 		24.3601-1728.5 240787	TRW - Halter
2.0 TFSI	140	05/16→10/20	→	+PR 2ED; + eFSB; 		24.6238-7007.5 241183	ATE - Halter + eFSB
2.0 TFSI quattro	140 - 162	05/14→10/20	→	+PR 2ED; + eFSB; 		24.6238-7025.5 241243	ATE - Halter + eFSB
			→	+PR 2ED; + eFSB; 		24.6238-7008.5 241184	ATE - Halter + eFSB
			→	+PR 2ED; + eFSB; 		24.6238-7026.5 241244	ATE - Halter + eFSB
			→	+PR 1KE / 1KR; + eFSB; 		24.6238-7023.5 241241	ATE - Halter + eFSB
			→	+PR 1KE / 1KR; + eFSB; 		24.6238-7047.5 241181	ATE - Halter + eFSB
			→	+PR 1KE / 1KR; + eFSB; 		24.6238-7024.5 241242	ATE - Halter + eFSB
			→	+PR 1KE / 1KR; + eFSB; 		24.6238-7048.5 241182	ATE - Halter + eFSB
			→	+PR 1KZ; 		24.6242-7001.5 241335	ATE + EMot / - Halter + eFSB
			→	+PR 1KZ; 		24.6242-7002.5 241336	ATE + EMot / - Halter + eFSB
			→	+PR 1KJ; + eFSB; 		24.6242-7017.5 241185	ATE - Halter + eFSB
			→	+PR 1KJ; + eFSB; 		24.6242-7018.5 241186	ATE - Halter + eFSB
			→	+PR 1KY; + eFSB; 		24.6242-7019.5 241187	ATE - Halter + eFSB
			→	+PR 1KY; + eFSB; 		24.6242-7020.5 241188	ATE - Halter + eFSB
35 TFSI	110	10/18→10/20	←	+PR 1ZA / 1ZD; 		24.3571-1801.5 241387	- Halter
40 TFSI	140	11/18→10/20	←	+PR 1ZA / 1ZD; 		24.3571-1802.5 241388	- Halter
40 TFSI quattro	140	11/18→10/20	←	+PR 1ZE / 1ZP; 		24.3571-1803.5 241427	- Halter
S3 quattro	210 - 228	03/14→10/20	←	+PR 1ZE / 1ZP; 		24.3571-1804.5 241428	- Halter
			←	+PR 1LB; 		24.3601-1727.5 240786	TRW - Halter
			←	+PR 1LB; 		24.3601-1728.5 240787	TRW - Halter
			→	+PR 2ED; + eFSB; 		24.6238-7007.5 241183	ATE - Halter + eFSB
			→	+PR 2ED; + eFSB; 		24.6238-7025.5 241243	ATE - Halter + eFSB
			→	+PR 2ED; + eFSB; 		24.6238-7008.5 241184	ATE - Halter + eFSB
			→	+PR 2ED; + eFSB; 		24.6238-7026.5 241244	ATE - Halter + eFSB
			→	+PR 1KE / 1KR; + eFSB; 		24.6238-7023.5 241241	ATE - Halter + eFSB
			→	+PR 1KE / 1KR; + eFSB; 		24.6238-7047.5 241181	ATE - Halter + eFSB
			→	+PR 1KE / 1KR; + eFSB; 		24.6238-7024.5 241242	ATE - Halter + eFSB
			→	+PR 1KE / 1KR; + eFSB; 		24.6238-7048.5 241182	ATE - Halter + eFSB
			→	+PR 1KZ; 		24.6242-7001.5 241335	ATE + EMot / - Halter + eFSB
			→	+PR 1KZ; 		24.6242-7002.5 241336	ATE + EMot / - Halter + eFSB
			→	+PR 1KJ; + eFSB; 		24.6242-7017.5 241185	ATE - Halter + eFSB
			→	+PR 1KJ; + eFSB; 		24.6242-7018.5 241186	ATE - Halter + eFSB
			→	+PR 1KY; + eFSB; 		24.6242-7019.5 241187	ATE - Halter + eFSB
			→	+PR 1KY; + eFSB; 		24.6242-7020.5 241188	ATE - Halter + eFSB
Feder, Bremssattel							
1.4 TFSI	85 - 103	10/13→10/20		+PR 1KE	2	11.8116-0340.1 390595	ATE
1.4 TFSI	110	05/14→10/20		+PR 1KY	2	11.8116-0340.1 390595	ATE
1.5 TFSI	110	05/17→10/18		+PR 1KJ	2	11.8116-0340.1 390595	ATE
1.6 TDI	81 - 85	02/14→10/20					
1.8 TFSI	125 - 132	10/13→10/20					
1.8 TFSI quattro	132	03/14→07/16					
2.0 TDI	100 - 135	10/13→10/20					
2.0 TDI quattro	110 - 135	03/14→10/20					
2.0 TFSI	140	05/16→10/20					
2.0 TFSI quattro	140 - 162	05/14→10/20					
35 TFSI	110	10/18→10/20					
40 TFSI	140	11/18→10/20					
40 TFSI quattro	140	11/18→10/20					
→							

	kW			 	! #		
AUDI - A3 Cabriolet (8V7, 8VE) 10/13→04/21							
Feder, Bremssattel							
S3 quattro	210 - 228	03/14→10/20		+PR 1KE	2	11.8116-0340.1 390595	ATE
				+PR 1KY	2	11.8116-0340.1 390595	ATE
				+PR 1KJ	2	11.8116-0340.1 390595	ATE
Führungshülzensatz, Bremssattel							
1.4 TFSI	85 - 103	10/13→10/20	➔	+PR 1KE / 1KJ / 1KR / 1KY		11.0101-5407.2 260011	ATE
1.4 TSI	110	05/14→10/20					
1.5 TFSI	110	05/17→10/18					
1.6 TDI	81 - 85	02/14→10/20					
1.8 TFSI	125 - 132	10/13→10/20					
1.8 TFSI quattro	132	03/14→07/16					
2.0 TDI	100 - 135	10/13→10/20					
2.0 TDI quattro	110 - 135	03/14→10/20					
2.0 TFSI	140	05/16→10/20					
2.0 TFSI quattro	140 - 162	05/14→10/20					
35 TFSI	110	10/18→10/20					
40 TFSI	140	11/18→10/20					
40 TFSI quattro	140	11/18→10/20					
S3 quattro	210 - 228	03/14→10/20					
Führungsbolzen, Bremssattel							
1.4 TFSI	85 - 103	10/13→10/20	➔	+PR 1KE / 1KJ / 1KR / 1KY	2	11.8171-0008.1 990049	ATE
1.4 TSI	110	05/14→10/20					
1.5 TFSI	110	05/17→10/18					
1.6 TDI	81 - 85	02/14→10/20					
1.8 TFSI	125 - 132	10/13→10/20					
1.8 TFSI quattro	132	03/14→07/16					
2.0 TDI	100 - 135	10/13→10/20					
2.0 TDI quattro	110 - 135	03/14→10/20					
2.0 TFSI	140	05/16→10/20					
2.0 TFSI quattro	140 - 162	05/14→10/20					
35 TFSI	110	10/18→10/20					
40 TFSI	140	11/18→10/20					
40 TFSI quattro	140	11/18→10/20					
S3 quattro	210 - 228	03/14→10/20					
Bremsschlauch							
1.4 TFSI	85 - 103	10/13→10/20	➔		2	83.8247-0636.3 331536	L= 637
1.4 TSI	110	05/14→10/20	➔	+PR 0N4	2	24.5143-0280.3 331683	L= 300
1.5 TFSI	110	05/17→10/18	➔	+PR 0N1	2	83.8207-0290.3 331534	L= 291
1.6 TDI	81 - 85	02/14→10/20					
1.8 TFSI	125 - 132	10/13→10/20					
1.8 TFSI quattro	132	03/14→07/16					
2.0 TDI	100 - 135	10/13→10/20					
2.0 TDI quattro	110 - 135	03/14→10/20					
2.0 TFSI	140	05/16→10/20					
2.0 TFSI quattro	140 - 162	05/14→10/20					
35 TFSI	110	10/18→10/20					
40 TFSI	140	11/18→10/20					
40 TFSI quattro	140	11/18→10/20					
S3 quattro	210 - 228	03/14→10/20					
Stellelement, Feststellbremse Bremssattel							
1.4 TFSI	85 - 103	10/13→10/20	➔	+PR 1KE / 1KR / 1KZ; ☐		11.9282-1001.3 250159	ATE
1.4 TSI	110	05/14→10/20	➔	+PR 1KE / 1KR / 1KZ; ☐		11.9282-1002.3 250160	ATE
1.5 TFSI	110	05/17→10/18					
1.6 TDI	81 - 85	02/14→10/20					
→							

	kw			 	! #		
AUDI - A3 Cabriolet (8V7, 8VE) 10/13→04/21							
Stellelement, Feststellbremse Bremsattel							
1.8 TFSI	125 - 132	10/13→10/20	➡	+PR 1KE / 1KR / 1KZ; 		11.9282-1001.3 250159	ATE
1.8 TFSI quattro	132	03/14→07/16	➡	+PR 1KE / 1KR / 1KZ; 		11.9282-1002.3 250160	ATE
2.0 TDI	100 - 135	10/13→10/20					
2.0 TDI quattro	110 - 135	03/14→10/20					
2.0 TFSI	140	05/16→10/20					
2.0 TFSI quattro	140 - 162	05/14→10/20					
35 TFSI	110	10/18→10/20					
40 TFSI	140	11/18→10/20					
40 TFSI quattro	140	11/18→10/20					
S3 quattro	210 - 228	03/14→10/20					
AUDI - A3 Limousine (8VS, 8VM) 05/13→08/21							
 Bremsattel							
1.0 TFSI	85	07/16→10/20	←	+PR 1ZA / 1ZD; 		24.3571-1801.5 241387	- Halter
2.0 TFSI	140 - 162	11/15→10/20	←	+PR 1ZA / 1ZD; 		24.3571-1802.5 241388	- Halter
2.0 TFSI quattro	140	05/16→10/20	←	+PR 1ZE / 1ZP; 		24.3571-1803.5 241427	- Halter
30 TDI	85	07/18→10/20	←	+PR 1ZE / 1ZP; 		24.3571-1804.5 241428	- Halter
35 TFSI	85	07/18→10/20	←	+PR 1ZE / 1ZP; 		24.3571-1804.5 241428	- Halter
35 TDI	110	07/18→10/20	←	+PR 1LB; 		24.3601-1727.5 240786	TRW - Halter
35 TFSI	110	10/18→10/20	←	+PR 1LB; 		24.3601-1728.5 240787	TRW - Halter
40 TDI quattro	135	07/18→07/19	←	+PR 1LB; 		24.3601-1728.5 240787	TRW - Halter
40 TFSI	140	07/18→10/20	➡	+PR 2ED; + eFSB; 		24.6238-7007.5 241183	ATE - Halter + eFSB
40 TFSI quattro	140	07/18→10/20	➡	+PR 2ED; + eFSB; 		24.6238-7025.5 241243	ATE - Halter + eFSB
RS3 quattro	294	04/17→10/20				24.6238-7008.5 241184	ATE - Halter + eFSB
S3 quattro	206 - 228	10/13→10/20	➡	+PR 2ED; + eFSB; 		24.6238-7008.5 241184	ATE - Halter + eFSB
			➡	+PR 1KE / 1KR; + eFSB; 		24.6238-7026.5 241244	ATE - Halter + eFSB
			➡	+PR 1KE / 1KR; + eFSB; 		24.6238-7023.5 241241	ATE - Halter + eFSB
			➡	+PR 1KE / 1KR; + eFSB; 		24.6238-7047.5 241181	ATE - Halter + eFSB
			➡	+PR 1KE / 1KR; + eFSB; 		24.6238-7024.5 241242	ATE - Halter + eFSB
			➡	+PR 1KE / 1KR; + eFSB; 		24.6238-7048.5 241182	ATE - Halter + eFSB
			➡	+PR 1KZ; 		24.6242-7001.5 241335	ATE + EMot / - Halter + eFSB
			➡	+PR 1KZ; 		24.6242-7002.5 241336	ATE + EMot / - Halter + eFSB
			➡	+PR 1KJ; + eFSB; 		24.6242-7017.5 241185	ATE - Halter + eFSB
			➡	+PR 1KJ; + eFSB; 		24.6242-7018.5 241186	ATE - Halter + eFSB
			➡	+PR 1KY; + eFSB; 		24.6242-7019.5 241187	ATE - Halter + eFSB
			➡	+PR 1KY; + eFSB; 		24.6242-7020.5 241188	ATE - Halter + eFSB
1.2 TFSI	77 - 81	10/13→08/16	←	+PR 1ZA / 1ZD; 		24.3571-1801.5 241387	- Halter
1.4 TFSI	90 - 103	05/13→10/20	←	+PR 1ZA / 1ZD; 		24.3571-1802.5 241388	- Halter
1.4 TSI	110	05/14→10/20	←	+PR 1ZE / 1ZP; 		24.3571-1803.5 241427	- Halter
1.5 TFSI	110	05/17→10/18	←	+PR 1ZE / 1ZP; 		24.3571-1804.5 241428	- Halter
1.6 TDI	77 - 85	09/13→10/20	←	+PR 1ZF; 		24.3571-9735.5 240806	ATE - Halter
1.6 TDI quattro	81	05/15→08/16	←	+PR 1ZF; 		24.3571-9736.5 240807	ATE - Halter
1.8 TFSI	125 - 132	05/13→10/20	←	+PR 1LB; 		24.3601-1727.5 240786	TRW - Halter
1.8 TFSI quattro	132	11/13→08/16	←	+PR 1LB; 		24.3601-1728.5 240787	TRW - Halter
2.0 TDI	81 - 135	05/13→10/20	➡	+PR 2ED; + eFSB; 		24.6238-7007.5 241183	ATE - Halter + eFSB
2.0 TDI quattro	110 - 135	10/13→10/20	➡	+PR 2ED; + eFSB; 		24.6238-7025.5 241243	ATE - Halter + eFSB
			➡	+PR 2ED; + eFSB; 		24.6238-7008.5 241184	ATE - Halter + eFSB
			➡	+PR 2ED; + eFSB; 		24.6238-7026.5 241244	ATE - Halter + eFSB
			➡	+PR 1KE / 1KR; + eFSB; 		24.6238-7023.5 241241	ATE - Halter + eFSB
			➡	+PR 1KE / 1KR; + eFSB; 		24.6238-7047.5 241181	ATE - Halter + eFSB
			➡	+PR 1KE / 1KR; + eFSB; 		24.6238-7024.5 241242	ATE - Halter + eFSB
			➡	+PR 1KE / 1KR; + eFSB; 		24.6238-7048.5 241182	ATE - Halter + eFSB
			➡	+PR 1KZ; 		24.6242-7001.5 241335	ATE + EMot / - Halter + eFSB
			➡	+PR 1KZ; 		24.6242-7002.5 241336	ATE + EMot / - Halter + eFSB
			➡	+PR 1KJ; + eFSB; 		24.6242-7017.5 241185	ATE - Halter + eFSB
			➡	+PR 1KJ; + eFSB; 		24.6242-7018.5 241186	ATE - Halter + eFSB
			➡	+PR 1KY; + eFSB; 		24.6242-7019.5 241187	ATE - Halter + eFSB
			➡	+PR 1KY; + eFSB; 		24.6242-7020.5 241188	ATE - Halter + eFSB

	kW			 	! #		
AUDI - A3 Limousine (8VS, 8VM) 05/13→08/21							
Feder, Bremssattel							
1.0 TFSI	85	07/16→10/20		+PR 1KE	2	11.8116-0340.1 390595	ATE
1.2 TFSI	77 - 81	10/13→08/16		+PR 1KY	2	11.8116-0340.1 390595	ATE
1.4 TFSI	90 - 103	05/13→10/20		+PR 1KJ	2	11.8116-0340.1 390595	ATE
1.4 TSI	110	05/14→10/20					
1.5 TFSI	110	05/17→10/18					
1.6 TDI	77 - 85	09/13→10/20					
1.6 TDI quattro	81	05/15→08/16					
1.8 TFSI	125 - 132	05/13→10/20					
1.8 TFSI quattro	132	11/13→08/16					
2.0 TDI	81 - 135	05/13→10/20					
2.0 TDI quattro	110 - 135	10/13→10/20					
2.0 TFSI	140 - 162	11/15→10/20					
2.0 TFSI quattro	140	05/16→10/20					
30 TDI	85	07/18→10/20					
30 TFSI	85	07/18→10/20					
35 TDI	110	07/18→10/20					
35 TFSI	110	10/18→10/20					
40 TDI quattro	135	07/18→07/19					
40 TFSI	140	07/18→10/20					
40 TFSI quattro	140	07/18→10/20					
RS3 quattro	294	04/17→10/20					
S3 quattro	206 - 228	10/13→10/20					
Führungshülzensatz, Bremssattel							
1.0 TFSI	85	07/16→10/20	➔	+PR 1KE / 1KJ / 1KR / 1KY		11.0101-5407.2 260011	ATE
1.2 TFSI	77 - 81	10/13→08/16					
1.4 TFSI	90 - 103	05/13→10/20					
1.4 TSI	110	05/14→10/20					
1.5 TFSI	110	05/17→10/18					
1.6 TDI	77 - 85	09/13→10/20					
1.6 TDI quattro	81	05/15→08/16					
1.8 TFSI	125 - 132	05/13→10/20					
1.8 TFSI quattro	132	11/13→08/16					
2.0 TDI	81 - 135	05/13→10/20					
2.0 TDI quattro	110 - 135	10/13→10/20					
2.0 TFSI	140 - 162	11/15→10/20					
2.0 TFSI quattro	140	05/16→10/20					
30 TDI	85	07/18→10/20					
30 TFSI	85	07/18→10/20					
35 TDI	110	07/18→10/20					
35 TFSI	110	10/18→10/20					
40 TDI quattro	135	07/18→07/19					
40 TFSI	140	07/18→10/20					
40 TFSI quattro	140	07/18→10/20					
RS3 quattro	294	04/17→10/20					
S3 quattro	206 - 228	10/13→10/20					
Führungsbolzen, Bremssattel							
1.0 TFSI	85	07/16→10/20	➔	+PR 1KE / 1KJ / 1KR / 1KY	2	11.8171-0008.1 990049	ATE
1.2 TFSI	77 - 81	10/13→08/16					
1.4 TFSI	90 - 103	05/13→10/20					
1.4 TSI	110	05/14→10/20					
1.5 TFSI	110	05/17→10/18					
1.6 TDI	77 - 85	09/13→10/20					
1.6 TDI quattro	81	05/15→08/16					
1.8 TFSI	125 - 132	05/13→10/20					
1.8 TFSI quattro	132	11/13→08/16					
2.0 TDI	81 - 135	05/13→10/20					
2.0 TDI quattro	110 - 135	10/13→10/20					
2.0 TFSI	140 - 162	11/15→10/20					
➔							

AUDI - A3 Limousine (8VS, 8VM) 05/13→08/21

Führungsbolzen, Bremsattel

2.0 TFSI quattro	140	05/16→10/20	➡	+PR 1KE / 1KJ / 1KR / 1KY	2	11.8171-0008.1	990049	ATE
30 TDI	85	07/18→10/20						
30 TFSI	85	07/18→10/20						
35 TDI	110	07/18→10/20						
35 TFSI	110	10/18→10/20						
40 TDI quattro	135	07/18→07/19						
40 TFSI	140	07/18→10/20						
40 TFSI quattro	140	07/18→10/20						
RS3 quattro	294	04/17→10/20						
S3 quattro	206 - 228	10/13→10/20						

Bremsschlauch

1.0 TFSI	85	07/16→10/20	←		2	83.8247-0636.3	331536	L= 637
1.2 TFSI	77 - 81	10/13→08/16	➡	+PR 0N4	2	24.5143-0280.3	331683	L= 300
1.4 TFSI	90 - 103	05/13→10/20	➡	+PR 0N1	2	83.8207-0290.3	331534	L= 291
1.4 TSI	110	05/14→10/20						
1.5 TFSI	110	05/17→10/18						
1.6 TDI	77 - 85	09/13→10/20						
1.6 TDI quattro	81	05/15→08/16						
1.8 TFSI	125 - 132	05/13→10/20						
1.8 TFSI quattro	132	11/13→08/16						
2.0 TDI	81 - 135	05/13→10/20						
2.0 TDI quattro	110 - 135	10/13→10/20						
2.0 TFSI	140 - 162	11/15→10/20						
2.0 TFSI quattro	140	05/16→10/20						
30 TDI	85	07/18→10/20						
30 TFSI	85	07/18→10/20						
35 TDI	110	07/18→10/20						
35 TFSI	110	10/18→10/20						
40 TDI quattro	135	07/18→07/19						
40 TFSI	140	07/18→10/20						
40 TFSI quattro	140	07/18→10/20						
RS3 quattro	294	04/17→10/20						
S3 quattro	206 - 228	10/13→10/20						































Stellelement, Feststellbremse Bremsattel























































1.0 TFSI	85	07/16→10/20	➡	+PR 1KE / 1KR / 1KZ; ☐		11.9282-1001.3	250159	ATE
1.2 TFSI	77 - 81	10/13→08/16	➡	+PR 1KE / 1KR / 1KZ; ☐		11.9282-1002.3	250160	ATE
1.4 TFSI	90 - 103	05/13→10/20						
1.4 TSI	110	05/14→10/20						
1.5 TFSI	110	05/17→10/18						
1.6 TDI	77 - 85	09/13→10/20						
1.6 TDI quattro	81	05/15→08/16						
1.8 TFSI	125 - 132	05/13→10/20						
1.8 TFSI quattro	132	11/13→08/16						
2.0 TDI	81 - 135	05/13→10/20						
2.0 TDI quattro	110 - 135	10/13→10/20						
2.0 TFSI	140 - 162	11/15→10/20						
2.0 TFSI quattro	140	05/16→10/20						
30 TDI	85	07/18→10/20						
30 TFSI	85	07/18→10/20						
35 TDI	110	07/18→10/20						
35 TFSI	110	10/18→10/20						
40 TDI quattro	135	07/18→07/19						
40 TFSI	140	07/18→10/20						
40 TFSI quattro	140	07/18→10/20						
RS3 quattro	294	04/17→10/20						
S3 quattro	206 - 228	10/13→10/20						





































AUDI - A3 Limousine (8YS, 8YM) 03/20→







Bremssattel

30 TDI	85	06/20→	←	+PR 1ZU; ☐		24.3571-1817.5	241513	- Halter
30 TFSI	81	06/20→						
30 TFSI Mild Hybrid	81	06/20→	←	+PR 1ZU; ☐		24.3571-1818.5	241514	- Halter
35 TDI	110	04/20→						

	kw					! #		
AUDI - A3 Limousine (8YS, 8YM) 03/20→								
 Bremssattel								
35 TFSi	110	08/21→	←	+PR 1LG; 		24.3601-1755.5	241525	- Halter
35 TFSi	110	04/20→						
35 TFSi Mild Hybrid	110	04/20→	←	+PR 1LG; 		24.3601-1756.5	241526	- Halter
40 TDI quattro	147	12/20→						
40 TFSi quattro	140	07/21→						
S3 quattro	228	06/20→						
RS3 quattro	294 - 299	07/21→	→	+PR 1KX; 		24.6242-7017.5	241185	ATE - Halter + eFSB
			→	+PR 1KX; 		24.6242-7018.5	241186	ATE - Halter + eFSB
			→	+PR 2EE; 		24.6242-7019.5	241187	ATE - Halter + eFSB
			→	+PR 2EE; 		24.6242-7020.5	241188	ATE - Halter + eFSB
Führungshülzensatz, Bremssattel								
30 TDI	85	06/20→	→	+PR 1KE / 2EJ / 2EC		11.0101-5407.2	260011	ATE
30 TFSi	81	06/20→						
30 TFSi Mild Hybrid	81	06/20→						
35 TDI	110	04/20→						
35 TFSi	110	08/21→						
35 TFSi	110	04/20→						
35 TFSi Mild Hybrid	110	04/20→						
40 TDI quattro	147	12/20→						
40 TFSi quattro	140	07/21→						
S3 quattro	228	06/20→						
Führungsbolzen, Bremssattel								
30 TDI	85	06/20→	→	+PR 1KE / 2EJ / 2EC		11.8171-0008.1	990049	ATE
30 TFSi	81	06/20→						
30 TFSi Mild Hybrid	81	06/20→						
35 TDI	110	04/20→						
35 TFSi	110	08/21→						
35 TFSi	110	04/20→						
35 TFSi Mild Hybrid	110	04/20→						
40 TDI quattro	147	12/20→						
40 TFSi quattro	140	07/21→						
S3 quattro	228	06/20→						
Bremsschlauch								
30 TDI	85	06/20→	←		2	83.8247-0636.3	331536	L= 637
30 TFSi	81	06/20→						
30 TFSi Mild Hybrid	81	06/20→						
35 TDI	110	04/20→						
35 TFSi	110	08/21→						
35 TFSi	110	04/20→						
35 TFSi Mild Hybrid	110	04/20→						
40 TDI quattro	147	12/20→						
40 TFSi quattro	140	07/21→						
S3 quattro	228	06/20→						
RS3 quattro	294 - 299	07/21→	→		2	24.5143-0280.3	331683	L= 300
Stellelement, Feststellbremse Bremssattel								
RS3 quattro	294 - 299	07/21→	→			11.9282-1001.3	250159	ATE
			→			11.9282-1002.3	250160	ATE
AUDI - A3 Sportback (8PA) 09/04→12/15								
 Bremssattel								
1.2 TSI	77	04/10→03/13	←	+PR 1ZF / 1ZM; 		24.3541-9549.5	241023	ATE - Halter
1.4 TFSi	92	09/07→03/13						
1.6	75	09/04→03/13	←	+PR 1ZF / 1ZM; 		24.3541-9550.5	241024	ATE - Halter
1.6 E-Power	75	01/11→03/13	←	+PR 1ZD / 1LJ / 1ZA; 		24.3541-9553.5	241025	ATE - Halter
1.6 FSI	85	09/04→09/07						
1.6 TDI	66 - 77	05/09→03/13	←	+PR 1ZE / 1ZP; 		24.3541-9553.5	241025	ATE - Halter
	77		←	+PR 1ZE / 1ZP; 		24.3541-9554.5	241026	ATE - Halter
1.9 TDI	77	09/04→05/10						
2.0 FSI	110	09/04→06/08	←	+PR 1ZD / 1LJ / 1ZA; 		24.3541-9554.5	241026	ATE - Halter
2.0 TDI	100 - 125	09/04→03/13	←	+PR 1LK; 		24.3576-9995.5	240962	ATE - Halter
2.0 TDI 16V	103	09/04→03/13	←	+PR 1LK; 		24.3576-9996.5	240963	ATE - Halter
2.0 TFSi	147	09/04→03/13	→	+PR 1KQ / 1KD; 		24.3384-1755.5	240886	TRW - Halter
			→	+PR 1KQ / 1KD; 		24.3384-1756.5	240887	TRW - Halter
			→	+PR 1KS; 		24.3384-1777.5	240988	BOS - Halter
			→	+PR 1KS; 		24.3384-1778.5	241002	BOS - Halter
			→	+PR 1KZ; 		24.3387-1717.5	240872	TRW - Halter
			→	+PR 1KZ; 		24.3387-1718.5	240873	TRW - Halter
→								

	kw			 	! #			
AUDI - A3 Sportback (8PA) 09/04→12/15								
 Bremssattel								
1.2 TSI	77	04/10→03/13	➡	+PR 1KE; 		24.3414-1709.5	240834	TRW - Halter
1.4 TFSI	92	09/07→03/13						
1.6	75	09/04→03/13	➡	+PR 1KE; 		24.3414-1710.5	240835	TRW - Halter
1.6 E-Power	75	01/11→03/13						
1.6 FSI	85	09/04→09/07						
1.6 TDI	66 - 77	05/09→03/13						
1.9 TDI	77	09/04→05/10						
2.0 FSI	110	09/04→06/08						
2.0 TDI	100 - 125	09/04→03/13						
2.0 TDI 16V	103	09/04→03/13						
2.0 TFSI	147	09/04→03/13						
1.8 TFSI	118	11/06→03/13	⬅	01/07→; +PR 1ZF / 1ZM; 		24.3541-9549.5	241023	ATE - Halter
			⬅	01/07→; +PR 1ZF / 1ZM; 		24.3541-9550.5	241024	ATE - Halter
			⬅	01/07→; +PR 1ZE / 1ZP; 		24.3541-9553.5	241025	ATE - Halter
			⬅	01/07→; +PR 1ZD / 1LJ / 1ZA; 		24.3541-9553.5	241025	ATE - Halter
			⬅	01/07→; +PR 1ZD / 1LJ / 1ZA; 		24.3541-9554.5	241026	ATE - Halter
			⬅	01/07→; +PR 1ZE / 1ZP; 		24.3541-9554.5	241026	ATE - Halter
			⬅	01/07→; +PR 1LK; 		24.3576-9995.5	240962	ATE - Halter
			⬅	01/07→; +PR 1LK; 		24.3576-9996.5	240963	ATE - Halter
			➡	01/07→; +PR 1KQ / 1KD; 		24.3384-1755.5	240886	TRW - Halter
			➡	01/07→; +PR 1KQ / 1KD; 		24.3384-1756.5	240887	TRW - Halter
			➡	01/07→; +PR 1KS; 		24.3384-1777.5	240988	BOS - Halter
			➡	01/07→; +PR 1KS; 		24.3384-1778.5	241002	BOS - Halter
			➡	01/07→; +PR 1KZ; 		24.3387-1717.5	240872	TRW - Halter
			➡	01/07→; +PR 1KZ; 		24.3387-1718.5	240873	TRW - Halter
			➡	01/07→; +PR 1KE; 		24.3414-1709.5	240834	TRW - Halter
			➡	01/07→; +PR 1KE; 		24.3414-1710.5	240835	TRW - Halter
1.8 TFSI quattro	118	07/08→03/13	⬅	+PR 1ZF / 1ZM; 		24.3541-9549.5	241023	ATE - Halter
3.2 V6 quattro	184	09/04→05/09	⬅	+PR 1ZF / 1ZM; 		24.3541-9550.5	241024	ATE - Halter
			⬅	+PR 1ZE / 1ZP; 		24.3541-9553.5	241025	ATE - Halter
			⬅	+PR 1ZD / 1LJ / 1ZA; 		24.3541-9553.5	241025	ATE - Halter
			⬅	+PR 1ZD / 1LJ / 1ZA; 		24.3541-9554.5	241026	ATE - Halter
			⬅	+PR 1ZE / 1ZP; 		24.3541-9554.5	241026	ATE - Halter
			⬅	+PR 1LK; 		24.3576-9995.5	240962	ATE - Halter
			⬅	+PR 1LK; 		24.3576-9996.5	240963	ATE - Halter
			➡	+PR 1KS; 		24.3384-1777.5	240988	BOS - Halter
			➡	+PR 1KS; 		24.3384-1778.5	241002	BOS - Halter
			➡	+PR 1KJ; 		24.3414-1709.5	240834	TRW - Halter
			➡	+PR 1KJ; 		24.3414-1710.5	240835	TRW - Halter
2.0 TDI	104	01/10→03/13	⬅	+PR 1ZF / 1ZM; 		24.3541-9549.5	241023	ATE - Halter
			⬅	+PR 1ZF / 1ZM; 		24.3541-9550.5	241024	ATE - Halter
			⬅	+PR 1ZE / 1ZP; 		24.3541-9553.5	241025	ATE - Halter
			⬅	+PR 1ZE / 1ZP; 		24.3541-9554.5	241026	ATE - Halter
			⬅	+PR 1LK; 		24.3576-9995.5	240962	ATE - Halter
			⬅	+PR 1LK; 		24.3576-9996.5	240963	ATE - Halter
			➡	+PR 1KQ / 1KD; 		24.3384-1755.5	240886	TRW - Halter
			➡	+PR 1KQ / 1KD; 		24.3384-1756.5	240887	TRW - Halter
			➡	+PR 1KS; 		24.3384-1777.5	240988	BOS - Halter
			➡	+PR 1KS; 		24.3384-1778.5	241002	BOS - Halter
			➡	+PR 1KZ; 		24.3387-1717.5	240872	TRW - Halter
			➡	+PR 1KZ; 		24.3387-1718.5	240873	TRW - Halter
			➡	+PR 1KE; 		24.3414-1709.5	240834	TRW - Halter
			➡	+PR 1KE; 		24.3414-1710.5	240835	TRW - Halter
2.0 TDI	120	06/06→06/08	⬅	+PR 1ZF / 1ZM; 		24.3541-9549.5	241023	ATE - Halter
			⬅	+PR 1ZF / 1ZM; 		24.3541-9550.5	241024	ATE - Halter
→								

	kw					! #			
AUDI - A3 Sportback (8PA) 09/04→12/15									
 Bremssattel									
2.0 TDI	120	06/06→06/08	←	+PR 1ZE / 1ZP; 			24.3541-9553.5	241025	ATE - Halter
			←	+PR 1ZD / 1LJ / 1ZA; 			24.3541-9553.5	241025	ATE - Halter
			←	+PR 1ZD / 1LJ / 1ZA; 			24.3541-9554.5	241026	ATE - Halter
			←	+PR 1ZE / 1ZP; 			24.3541-9554.5	241026	ATE - Halter
			←	+PR 1LK; 			24.3576-9995.5	240962	ATE - Halter
			←	+PR 1LK; 			24.3576-9996.5	240963	ATE - Halter
			→	+PR 1KQ / 1KD; 			24.3384-1755.5	240886	TRW - Halter
			→	+PR 1KQ / 1KD; 			24.3384-1756.5	240887	TRW - Halter
			→	+PR 1KS; 			24.3384-1777.5	240988	BOS - Halter
			→	+PR 1KS; 			24.3384-1778.5	241002	BOS - Halter
			→	+PR 1KZ; 			24.3387-1717.5	240872	TRW - Halter
			→	+PR 1KZ; 			24.3387-1718.5	240873	TRW - Halter
			→	+PR 1KF / 1KJ / 1KU; 			24.3414-1709.5	240834	TRW - Halter
			→	+PR 1KE; 			24.3414-1709.5	240834	TRW - Halter
			→	+PR 1KE; 			24.3414-1710.5	240835	TRW - Halter
			→	+PR 1KF / 1KJ / 1KU; 			24.3414-1710.5	240835	TRW - Halter
2.0 TDI 16V quattro	103	11/05→03/13	←	+PR 1ZF / 1ZM; 			24.3541-9549.5	241023	ATE - Halter
2.0 TDI quattro	103 - 125	01/06→03/13	←	+PR 1ZF / 1ZM; 			24.3541-9550.5	241024	ATE - Halter
2.0 TFSI quattro	147	09/04→03/13	←	+PR 1ZE / 1ZP; 			24.3541-9553.5	241025	ATE - Halter
			←	+PR 1ZD / 1LJ / 1ZA; 			24.3541-9553.5	241025	ATE - Halter
			←	+PR 1ZD / 1LJ / 1ZA; 			24.3541-9554.5	241026	ATE - Halter
			←	+PR 1ZE / 1ZP; 			24.3541-9554.5	241026	ATE - Halter
			←	+PR 1LK; 			24.3576-9995.5	240962	ATE - Halter
			←	+PR 1LK; 			24.3576-9996.5	240963	ATE - Halter
			→	+PR 1KS; 			24.3384-1777.5	240988	BOS - Halter
			→	+PR 1KS; 			24.3384-1778.5	241002	BOS - Halter
			→	+PR 1KF / 1KJ / 1KU; 			24.3414-1709.5	240834	TRW - Halter
			→	+PR 1KF / 1KJ / 1KU; 			24.3414-1710.5	240835	TRW - Halter
Halter, Bremssattel									
1.2 TSI	77	04/10→03/13	←	+PR 1ZD / 1LJ / 1ZA		2	11.0230-0131.1	260129	ATE
1.4 TFSI	92	09/07→03/13							
1.6	75	09/04→03/13	←	+PR 1LK			11.0230-0663.1	260131	ATE
1.6 E-Power	75	01/11→03/13							
1.6 FSI	85	09/04→09/07							
1.6 TDI	66 - 77	05/09→03/13							
1.8 TFSI quattro	118	07/08→03/13							
1.9 TDI	77	09/04→05/10							
2.0 FSI	110	09/04→06/08							
2.0 TDI	100 - 125	09/04→03/13							
2.0 TDI 16V	103	09/04→03/13							
2.0 TDI 16V quattro	103	11/05→03/13							
2.0 TDI quattro	103 - 125	01/06→03/13							
2.0 TFSI	147	09/04→03/13							
2.0 TFSI quattro	147	09/04→03/13							
3.2 V6 quattro	184	09/04→05/09							
1.8 TFSI	118	11/06→03/13	←	01/07→; +PR 1ZD / 1LJ / 1ZA		2	11.0230-0131.1	260129	ATE
			←	01/07→; +PR 1LK			11.0230-0663.1	260131	ATE
Feder, Bremssattel									
1.2 TSI	77	04/10→03/13	←	+PR 1ZE / 1ZP		2	11.8116-0351.1	390538	ATE
1.4 TFSI	92	09/07→03/13							
1.6	75	09/04→03/13	←	+PR 1ZD / 1LJ / 1ZA		2	11.8116-0351.1	390538	ATE
1.6 E-Power	75	01/11→03/13							
1.6 FSI	85	09/04→09/07	←	+PR 1LK		2	11.8116-0410.2	390589	ATE
1.6 TDI	66 - 77	05/09→03/13							
1.8 TFSI quattro	118	07/08→03/13							
1.9 TDI	77	09/04→05/10							
2.0 FSI	110	09/04→06/08							
2.0 TDI	100 - 125	09/04→03/13							
→									

	kw			 	! #		
AUDI - A3 Sportback (8PA) 09/04→12/15							
Feder, Bremssattel							
2.0 TDI 16V	103	09/04→03/13	←	+PR 1ZE / 1ZP	2	11.8116-0351.1 390538	ATE
2.0 TDI 16V quattro	103	11/05→03/13	←	+PR 1ZD / 1LJ / 1ZA	2	11.8116-0351.1 390538	ATE
2.0 TDI quattro	103 -	01/06→03/13	←				
	125		←	+PR 1LK	2	11.8116-0410.2 390589	ATE
2.0 TFSI	147	09/04→03/13	←				
2.0 TFSI quattro	147	09/04→03/13	←				
3.2 V6 quattro	184	09/04→05/09	←				
1.8 TFSI	118	11/06→03/13	←	01/07→; +PR 1ZE / 1ZP	2	11.8116-0351.1 390538	ATE
			←	01/07→; +PR 1ZD / 1LJ / 1ZA	2	11.8116-0351.1 390538	ATE
			←	01/07→; +PR 1LK	2	11.8116-0410.2 390589	ATE
2.0 TDI	104	01/10→03/13	←	+PR 1ZE / 1ZP	2	11.8116-0351.1 390538	ATE
			←	+PR 1LK	2	11.8116-0410.2 390589	ATE
S3 quattro	188 -	06/08→03/13		+PR 1ZK	2	11.8116-0006.2 390601	ATE
	195						
Führungshülzensatz, Bremssattel							
1.2 TSI	77	04/10→03/13	←	+PR 1ZF / 1ZM		11.0101-5409.2 260035	ATE
1.4 TFSI	92	09/07→03/13	←	+PR 1ZE / 1ZP		11.0101-5409.2 260035	ATE
1.6	75	09/04→03/13	←	+PR 1ZE / 1ZP		11.0101-5409.2 260035	ATE
1.6 E-Power	75	01/11→03/13	←	+PR 1ZD / 1LJ / 1ZA		11.0101-5409.2 260035	ATE
1.6 FSI	85	09/04→09/07	←				
1.6 TDI	66 -	05/09→03/13	←	+PR 1LK		11.0101-5409.2 260035	ATE
	77						
1.8 TFSI quattro	118	07/08→03/13	←				
1.9 TDI	77	09/04→05/10	←				
2.0 FSI	110	09/04→06/08	←				
2.0 TDI	100 -	09/04→03/13	←				
	125		←				
2.0 TDI 16V	103	09/04→03/13	←				
2.0 TDI 16V quattro	103	11/05→03/13	←				
2.0 TDI quattro	103 -	01/06→03/13	←				
	125		←				
2.0 TFSI	147	09/04→03/13	←				
2.0 TFSI quattro	147	09/04→03/13	←				
3.2 V6 quattro	184	09/04→05/09	←				
1.8 TFSI	118	11/06→03/13	←	01/07→; +PR 1ZF / 1ZM		11.0101-5409.2 260035	ATE
			←	01/07→; +PR 1ZE / 1ZP		11.0101-5409.2 260035	ATE
			←	01/07→; +PR 1ZD / 1LJ / 1ZA		11.0101-5409.2 260035	ATE
			←	01/07→; +PR 1LK		11.0101-5409.2 260035	ATE
2.0 TDI	104	01/10→03/13	←	+PR 1ZE / 1ZP		11.0101-5409.2 260035	ATE
S3 quattro	188 -	06/08→03/13	←	+PR 1ZK		11.0101-5409.2 260035	ATE
	195						
Führungsbolzen, Bremssattel							
1.2 TSI	77	04/10→03/13		+PR 1ZE / 1ZP	2	11.8171-0008.1 990049	ATE
1.4 TFSI	92	09/07→03/13		+PR 1ZD / 1LJ / 1ZA	2	11.8171-0008.1 990049	ATE
1.6	75	09/04→03/13		+PR 1LK	2	11.8171-0008.1 990049	ATE
1.6 E-Power	75	01/11→03/13					
1.6 FSI	85	09/04→09/07					
1.6 TDI	66 -	05/09→03/13					
	77						
1.8 TFSI quattro	118	07/08→03/13					
1.9 TDI	77	09/04→05/10					
2.0 FSI	110	09/04→06/08					
2.0 TDI	100 -	09/04→03/13					
	125						
2.0 TDI 16V	103	09/04→03/13					
2.0 TDI 16V quattro	103	11/05→03/13					
2.0 TDI quattro	103 -	01/06→03/13					
	125						
2.0 TFSI	147	09/04→03/13					
2.0 TFSI quattro	147	09/04→03/13					
3.2 V6 quattro	184	09/04→05/09					
1.8 TFSI	118	11/06→03/13		01/07→; +PR 1ZE / 1ZP	2	11.8171-0008.1 990049	ATE
				01/07→; +PR 1ZD / 1LJ / 1ZA	2	11.8171-0008.1 990049	ATE
				01/07→; +PR 1LK	2	11.8171-0008.1 990049	ATE
2.0 TDI	104	01/10→03/13		+PR 1ZE / 1ZP	2	11.8171-0008.1 990049	ATE
S3 quattro	188 -	06/08→03/13		+PR 1ZK	2	11.8171-0008.1 990049	ATE
	195						
Zubehörsatz, Bremssattel							
1.2 TSI	77	04/10→03/13	→	+PR 1KZ		24.0101-3803.2 260101	TRW
1.4 TFSI	92	09/07→03/13					
1.6	75	09/04→03/13					
1.6 E-Power	75	01/11→03/13					
→							

AUDI - A3 Sportback (8PA) 09/04→12/15

Zubehörsatz, Bremssattel















1.6 FSI 1.6 TDI	85 66 - 77	09/04→09/07 05/09→03/13	➡	+PR 1KZ		24.0101-3803.2 260101	TRW
1.9 TDI 2.0 FSI 2.0 TDI	77 110 100 -	09/04→05/10 09/04→06/08 09/04→03/13					
2.0 TDI 16V 2.0 TFSI	103 147	09/04→03/13 09/04→03/13					
1.8 TFSI	118	11/06→03/13	➡	01/07→; +PR 1KZ		24.0101-3803.2 260101	TRW

Bremsschlauch

















































1.2 TSI 1.4 TFSI	77 92	04/10→03/13 09/07→03/13	←	+PR 1LJ / 1ZE / 1ZF / 1ZM	2	24.5143-0564.3 331433	L= 563
1.6 1.6 E-Power	75 75	09/04→03/13 01/11→03/13	←	+PR 1LK +PR 1ZK	2	24.5237-0504.3 331742 83.7249-0536.3 330900	L= 530 L= 536
1.6 FSI 1.6 TDI	85 66 - 77	09/04→09/07 05/09→03/13	➡		2	24.5204-0233.3 331430	L= 233
1.9 TDI 2.0 FSI 2.0 TDI	77 110 100 -	09/04→05/10 09/04→06/08 09/04→03/13					
2.0 TDI 16V 2.0 TDI 16V quattro 2.0 TDI quattro	103 103 - 103 - 125	09/04→03/13 11/05→03/13 01/06→03/13					
2.0 TFSI 2.0 TFSI quattro S3 quattro	147 147 188 - 195	09/04→03/13 09/04→03/13 06/08→03/13					
1.8 TFSI	118	11/06→03/13	←	01/07→; +PR 1LJ / 1ZE / 1ZF / 1ZM	2	24.5143-0564.3 331433	L= 563
			←	01/07→; +PR 1LK	2	24.5237-0504.3 331742	L= 530
			←	01/07→; +PR 1ZK	2	83.7249-0536.3 330900	L= 536
			➡	01/07→	2	24.5204-0233.3 331430	L= 233
1.8 TFSI quattro	118	07/08→03/13	←	+PR 1LJ / 1ZE / 1ZF / 1ZM	2	24.5143-0564.3 331433	L= 563
			←	+PR 1ZK	2	83.7249-0536.3 330900	L= 536
			➡		2	24.5204-0233.3 331430	L= 233
3.2 V6 quattro	184	09/04→05/09	←	+PR 1LJ / 1ZE / 1ZF / 1ZM	2	24.5143-0564.3 331433	L= 563
			←	+PR 1LK	2	24.5237-0504.3 331742	L= 530
			←	03/06→; +PR 1ZK	2	83.7249-0536.3 330900	L= 536
			➡		2	24.5204-0233.3 331430	L= 233
RS3 quattro	250	01/11→12/12	➡	04/11→	2	24.5204-0233.3 331430	L= 233







AUDI - A3 Sportback (8VA, 8VF) 09/12→08/21







Bremssattel









1.0 TFSI 2.0 TFSI	85 140	07/16→10/20 05/16→10/20	←	+PR 1ZA / 1ZD; 		24.3571-1801.5 241387	- Halter
2.0 TFSI quattro 30 g-tron 30 TDI	140 96 85	05/16→10/20 11/18→10/20 07/18→10/20	←	+PR 1ZA / 1ZD; 		24.3571-1802.5 241388	- Halter
30 TFSI 35 TDI	96 110	11/18→10/20 07/18→10/20	←	+PR 1ZE / 1ZP; 		24.3571-1803.5 241427	- Halter
35 TFSI 40 TDI quattro 40 TFSI	85 110 110	07/18→10/20 07/18→10/20 10/18→10/20	←	+PR 1ZE / 1ZP; 		24.3571-1804.5 241428	- Halter
40 TFSI quattro 40 TFSI 40 TFSI quattro	135 140 140	07/18→10/20 07/18→10/20 07/18→10/20	←	+PR 1LB; 		24.3601-1727.5 240786	TRW - Halter
S3 quattro	206 - 228	11/12→10/20	←	+PR 1LB; 		24.3601-1728.5 240787	TRW - Halter
			➡	+PR 2ED; + eFSB; 		24.6238-7007.5 241183	ATE - Halter + eFSB
			➡			24.6238-7025.5 241243	ATE - Halter + eFSB
			➡	+PR 2ED; + eFSB; 		24.6238-7008.5 241184	ATE - Halter + eFSB
			➡			24.6238-7026.5 241244	ATE - Halter + eFSB
			➡	+PR 1KE / 1KR; + eFSB; 		24.6238-7023.5 241241	ATE - Halter + eFSB
			➡			24.6238-7047.5 241181	ATE - Halter + eFSB
			➡	+PR 1KE / 1KR; + eFSB; 		24.6238-7024.5 241242	ATE - Halter + eFSB
			➡			24.6238-7048.5 241182	ATE - Halter + eFSB
			➡	+PR 1KZ; 		24.6242-7001.5 241335	ATE + EMot / - Halter + eFSB
			➡	+PR 1KZ; 		24.6242-7002.5 241336	ATE + EMot / - Halter + eFSB
			➡	+PR 1KJ; + eFSB; 		24.6242-7017.5 241185	ATE - Halter + eFSB
			➡	+PR 1KJ; + eFSB; 		24.6242-7018.5 241186	ATE - Halter + eFSB
			➡	+PR 1KY; + eFSB; 		24.6242-7019.5 241187	ATE - Halter + eFSB







→









	kw			 	! #		
AUDI - A3 Sportback (8VA, 8VF) 09/12→08/21							
 Bremssattel							
1.0 TFSI 2.0 TFSI 2.0 TFSI quattro 30 g-tron 30 TDI 30 TFSI 35 TDI 35 TFSI 40 TDI quattro 40 TFSI 40 TFSI quattro S3 quattro	85 140 140 96 85 85 110 110 135 140 140 206 - 228	07/16→10/20 05/16→10/20 05/16→10/20 11/18→10/20 07/18→10/20 07/18→10/20 07/18→10/20 10/18→10/20 07/18→10/20 07/18→10/20 07/18→10/20 11/12→10/20	➡	+PR 1KY; + eFSB; 		24.6242-7020.5 241188	ATE - Halter + eFSB
1.2 TFSI	77 - 81	05/13→08/16	←	+PR 1ZA / 1ZD; 		24.3571-1801.5 241387	- Halter
1.4 TFSI	90 - 103	09/12→10/20	←	+PR 1ZA / 1ZD; 		24.3571-1802.5 241388	- Halter
1.4 TFSI e-tron	150	05/14→10/20	←	+PR 1ZE / 1ZP; 		24.3571-1803.5 241427	- Halter
1.4 TFSI	110	05/14→10/20	←	+PR 1ZE / 1ZP; 		24.3571-1804.5 241428	- Halter
1.5 TFSI	110	05/17→10/18	←	+PR 1ZF; 		24.3571-9735.5 240806	ATE - Halter
1.6 TDI	77 - 85	10/12→10/20	←	+PR 1ZF; 		24.3571-9736.5 240807	ATE - Halter
1.6 TDI quattro	81	05/15→08/16	←	+PR 1LB; 		24.3601-1727.5 240786	TRW - Halter
1.8 TFSI	132	09/12→08/16	←	+PR 1LB; 		24.3601-1728.5 240787	TRW - Halter
1.8 TFSI quattro	132	05/13→08/16	←	+PR 1LB; 		24.3601-1728.5 240787	TRW - Halter
2.0 TDI	81 - 135	09/12→10/20	➡	+PR 2ED; + eFSB; 		24.6238-7007.5 241183	ATE - Halter + eFSB
2.0 TDI quattro	110 - 135	02/13→10/20	➡	+PR 2ED; + eFSB; 		24.6238-7025.5 241243	ATE - Halter + eFSB
4.0 e-tron	150	07/18→10/20	➡	+PR 2ED; + eFSB; 		24.6238-7008.5 241184	ATE - Halter + eFSB
			➡	+PR 2ED; + eFSB; 		24.6238-7026.5 241244	ATE - Halter + eFSB
			➡	+PR 1KE / 1KR; + eFSB; 		24.6238-7023.5 241241	ATE - Halter + eFSB
			➡	+PR 1KE / 1KR; + eFSB; 		24.6238-7047.5 241181	ATE - Halter + eFSB
			➡	+PR 1KE / 1KR; + eFSB; 		24.6238-7024.5 241242	ATE - Halter + eFSB
			➡	+PR 1KE / 1KR; + eFSB; 		24.6238-7048.5 241182	ATE - Halter + eFSB
			➡	+PR 1KZ; 		24.6242-7001.5 241335	ATE + EMot / - Halter + eFSB
			➡	+PR 1KZ; 		24.6242-7002.5 241336	ATE + EMot / - Halter + eFSB
			➡	+PR 1KJ; + eFSB; 		24.6242-7017.5 241185	ATE - Halter + eFSB
			➡	+PR 1KJ; + eFSB; 		24.6242-7018.5 241186	ATE - Halter + eFSB
			➡	+PR 1KY; + eFSB; 		24.6242-7019.5 241187	ATE - Halter + eFSB
			➡	+PR 1KY; + eFSB; 		24.6242-7020.5 241188	ATE - Halter + eFSB
1.4 TFSI g-tron	81	11/13→10/20	←	+PR 1ZA / 1ZD; 		24.3571-1801.5 241387	- Halter
			←	+PR 1ZA / 1ZD; 		24.3571-1802.5 241388	- Halter
			←	+PR 1ZE / 1ZP; 		24.3571-1803.5 241427	- Halter
			←	+PR 1ZE / 1ZP; 		24.3571-1804.5 241428	- Halter
			←	02/14→; +PR 1ZF; 		24.3571-9735.5 240806	ATE - Halter
			←	02/14→; +PR 1ZF; 		24.3571-9736.5 240807	ATE - Halter
			←	+PR 1LB; 		24.3601-1727.5 240786	TRW - Halter
			←	+PR 1LB; 		24.3601-1728.5 240787	TRW - Halter
			➡	+PR 2ED; + eFSB; 		24.6238-7007.5 241183	ATE - Halter + eFSB
			➡	+PR 2ED; + eFSB; 		24.6238-7025.5 241243	ATE - Halter + eFSB
			➡	+PR 2ED; + eFSB; 		24.6238-7008.5 241184	ATE - Halter + eFSB
			➡	+PR 2ED; + eFSB; 		24.6238-7026.5 241244	ATE - Halter + eFSB
			➡	+PR 1KE / 1KR; + eFSB; 		24.6238-7023.5 241241	ATE - Halter + eFSB
			➡	+PR 1KE / 1KR; + eFSB; 		24.6238-7047.5 241181	ATE - Halter + eFSB
			➡	+PR 1KE / 1KR; + eFSB; 		24.6238-7024.5 241242	ATE - Halter + eFSB
			➡	+PR 1KE / 1KR; + eFSB; 		24.6238-7048.5 241182	ATE - Halter + eFSB
			➡	+PR 1KZ;		24.6242-7001.5 241335	ATE + EMot / - Halter + eFSB
			➡	+PR 1KZ;		24.6242-7002.5 241336	ATE + EMot / - Halter + eFSB
			➡	+PR 1KJ; + eFSB;		24.6242-7017.5 241185	ATE - Halter + eFSB
			➡	+PR 1KJ; + eFSB;		24.6242-7018.5 241186	ATE - Halter + eFSB
			➡	+PR 1KY; + eFSB;		24.6242-7019.5 241187	ATE - Halter + eFSB
			➡	+PR 1KY; + eFSB;		24.6242-7020.5 241188	ATE - Halter + eFSB
RS3 quattro	270 - 294	03/15→10/20	➡	+PR 1KX; + eFSB;		24.6242-7017.5 241185	ATE - Halter + eFSB
			➡	+PR 1KX; + eFSB;		24.6242-7018.5 241186	ATE - Halter + eFSB
→							

	kw			 	! #		
AUDI - A3 Sportback (8VA, 8VF) 09/12→08/21							
Bremssattel							
RS3 quattro	270 - 294	03/15→10/20	➡	+PR 2EE; + eFSB; <input type="checkbox"/>		24.6242-7019.5 241187	ATE - Halter + eFSB
			➡	+PR 2EE; + eFSB; <input type="checkbox"/>		24.6242-7020.5 241188	ATE - Halter + eFSB
Feder, Bremssattel							
1.0 TFSI	85	07/16→10/20		+PR 1KJ	2	11.8116-0340.1 390595	ATE
1.2 TFSI	77 - 81	05/13→08/16		+PR 1KE	2	11.8116-0340.1 390595	ATE
1.4 TFSI	90 - 103	09/12→10/20		+PR 1KY	2	11.8116-0340.1 390595	ATE
1.4 TFSI g-tron	81	11/13→10/20					
1.4 TSI	110	05/14→10/20					
1.5 TFSI	110	05/17→10/18					
1.6 TDI	77 - 85	10/12→10/20					
1.6 TDI quattro	81	05/15→08/16					
1.8 TFSI	132	09/12→08/16					
1.8 TFSI quattro	132	05/13→08/16					
2.0 TDI	81 - 135	09/12→10/20					
2.0 TDI quattro	110 - 135	02/13→10/20					
2.0 TFSI	140	05/16→10/20					
2.0 TFSI quattro	140	05/16→10/20					
30 g-tron	96	11/18→10/20					
30 TFSI	85	07/18→10/20					
35 TFSI	110	10/18→10/20					
40 TFSI	140	07/18→10/20					
RS3 quattro	270 - 294	03/15→10/20					
S3 quattro	206 - 228	11/12→10/20					
1.4 TFSI e-tron	150	05/14→10/20		+PR 1KE	2	11.8116-0340.1 390595	ATE
40 e-tron	150	07/18→10/20					
30 TDI	85	07/18→10/20	➡	+PR 1KE / 1KJ / 1KY	2	11.8116-0340.1 390595	ATE
35 TDI	110	07/18→10/20					
40 TDI quattro	135	07/18→10/20					
40 TFSI quattro	140	07/18→10/20					
Führungshülzensatz, Bremssattel							
1.0 TFSI	85	07/16→10/20	➡	+PR 1KE / 1KJ / 1KR / 1KY		11.0101-5407.2 260011	ATE
1.2 TFSI	77 - 81	05/13→08/16					
1.4 TFSI	90 - 103	09/12→10/20					
1.4 TFSI e-tron	150	05/14→10/20					
1.4 TFSI g-tron	81	11/13→10/20					
1.4 TSI	110	05/14→10/20					
1.5 TFSI	110	05/17→10/18					
1.6 TDI	77 - 85	10/12→10/20					
1.6 TDI quattro	81	05/15→08/16					
1.8 TFSI	132	09/12→08/16					
1.8 TFSI quattro	132	05/13→08/16					
2.0 TDI	81 - 135	09/12→10/20					
2.0 TDI quattro	110 - 135	02/13→10/20					
2.0 TFSI	140	05/16→10/20					
2.0 TFSI quattro	140	05/16→10/20					
30 g-tron	96	11/18→10/20					
30 TDI	85	07/18→10/20					
30 TFSI	85	07/18→10/20					
35 TDI	110	07/18→10/20					
35 TFSI	110	10/18→10/20					
40 e-tron	150	07/18→10/20					
40 TDI quattro	135	07/18→10/20					
40 TFSI	140	07/18→10/20					
40 TFSI quattro	140	07/18→10/20					
RS3 quattro	270 - 294	03/15→10/20					
S3 quattro	206 - 228	11/12→10/20					
Führungsbolzen, Bremssattel							
1.0 TFSI	85	07/16→10/20	➡	+PR 1KE / 1KJ / 1KR / 1KY	2	11.8171-0008.1 990049	ATE
1.2 TFSI	77 - 81	05/13→08/16					
1.4 TFSI	90 - 103	09/12→10/20					
1.4 TFSI e-tron	150	05/14→10/20					
1.4 TFSI g-tron	81	11/13→10/20					

	kW			 	! #		
AUDI - A3 Sportback (8VA, 8VF) 09/12→08/21							
Führungsbolzen, Bremsattel							
1.4 TFSI	110	05/14→10/20	➔	+PR 1KE / 1KJ / 1KR / 1KY	2	11.8171-0008.1 990049	ATE
1.5 TFSI	110	05/17→10/18					
1.6 TDI	77 - 85	10/12→10/20					
1.6 TDI quattro	81	05/15→08/16					
1.8 TFSI	132	09/12→08/16					
1.8 TFSI quattro	132	05/13→08/16					
2.0 TDI	81 - 135	09/12→10/20					
2.0 TDI quattro	110 - 135	02/13→10/20					
2.0 TFSI	140	05/16→10/20					
2.0 TFSI quattro	140	05/16→10/20					
30 g-tron	96	11/18→10/20					
30 TDI	85	07/18→10/20					
30 TFSI	85	07/18→10/20					
35 TDI	110	07/18→10/20					
35 TFSI	110	10/18→10/20					
40 e-tron	150	07/18→10/20					
40 TDI quattro	135	07/18→10/20					
40 TFSI	140	07/18→10/20					
40 TFSI quattro	140	07/18→10/20					
RS3 quattro	270 - 294	03/15→10/20					
S3 quattro	206 - 228	11/12→10/20					
Bremsschlauch							
1.0 TFSI	85	07/16→10/20	←		2	83.8247-0636.3 331536	L= 637
1.2 TFSI	77 - 81	05/13→08/16	➔	+PR 0N4	2	24.5143-0280.3 331683	L= 300
1.4 TFSI	90 - 103	09/12→10/20	➔	+PR 0N1	2	83.8207-0290.3 331534	L= 291
1.4 TFSI e-tron	150	05/14→10/20					
1.4 TFSI g-tron	81	11/13→10/20					
1.4 TFSI	110	05/14→10/20					
1.5 TFSI	110	05/17→10/18					
1.6 TDI	77 - 85	10/12→10/20					
1.6 TDI quattro	81	05/15→08/16					
1.8 TFSI	132	09/12→08/16					
1.8 TFSI quattro	132	05/13→08/16					
2.0 TDI	81 - 135	09/12→10/20					
2.0 TDI quattro	110 - 135	02/13→10/20					
2.0 TFSI	140	05/16→10/20					
2.0 TFSI quattro	140	05/16→10/20					
30 g-tron	96	11/18→10/20					
30 TDI	85	07/18→10/20					
30 TFSI	85	07/18→10/20					
35 TDI	110	07/18→10/20					
35 TFSI	110	10/18→10/20					
40 e-tron	150	07/18→10/20					
40 TDI quattro	135	07/18→10/20					
40 TFSI	140	07/18→10/20					
40 TFSI quattro	140	07/18→10/20					
RS3 quattro	270 - 294	03/15→10/20					
S3 quattro	206 - 228	11/12→10/20					
Stellelement, Feststellbremse Bremsattel							
1.0 TFSI	85	07/16→10/20	➔	+PR 1KE / 1KR / 1KZ; ☐		11.9282-1001.3 250159	ATE
1.2 TFSI	77 - 81	05/13→08/16	➔	+PR 1KE / 1KR / 1KZ; ☐		11.9282-1002.3 250160	ATE
1.4 TFSI	90 - 103	09/12→10/20					
1.4 TFSI e-tron	150	05/14→10/20					
1.4 TFSI g-tron	81	11/13→10/20					
1.4 TFSI	110	05/14→10/20					
1.5 TFSI	110	05/17→10/18					
1.6 TDI	77 - 85	10/12→10/20					
1.6 TDI quattro	81	05/15→08/16					
1.8 TFSI	132	09/12→08/16					
1.8 TFSI quattro	132	05/13→08/16					
2.0 TDI	81 - 135	09/12→10/20					
2.0 TDI quattro	110 - 135	02/13→10/20					
2.0 TFSI	140	05/16→10/20					
2.0 TFSI quattro	140	05/16→10/20					

	kw			 	! #		
AUDI - A3 Sportback (8VA, 8VF) 09/12→08/21							
Stellelement, Feststellbremse Bremssattel							
30 g-tron	96	11/18→10/20	➡	+PR 1KE / 1KR / 1KZ; ☐		11.9282-1001.3 250159	ATE
30 TDI	85	07/18→10/20					
30 TFSI	85	07/18→10/20	➡	+PR 1KE / 1KR / 1KZ; ☐		11.9282-1002.3 250160	ATE
35 TDI	110	07/18→10/20					
35 TFSI	110	10/18→10/20					
40 e-tron	150	07/18→10/20					
40 TDI quattro	135	07/18→10/20					
40 TFSI	140	07/18→10/20					
40 TFSI quattro	140	07/18→10/20					
RS3 quattro	270 - 294	03/15→10/20					
S3 quattro	206 - 228	11/12→10/20					
AUDI - A3 Sportback (8YA, 8YF) 11/19→							
 Bremssattel							
30 g-tron	96	07/20→	←	+PR 1ZU; ☐		24.3571-1817.5 241513	- Halter
30 TDI	85	11/19→					
30 TFSI	81	06/20→	←	+PR 1ZU; ☐		24.3571-1818.5 241514	- Halter
30 TFSI Mild Hybrid	81	06/20→					
35 TDI	110	11/19→	←	+PR 1LG; ☐		24.3601-1755.5 241525	- Halter
35 TFSi	110	08/21→					
35 TFSI	110	11/19→	←	+PR 1LG; ☐		24.3601-1756.5 241526	- Halter
35 TFSI Mild Hybrid	110	04/20→					
40 TDI quattro	147	12/20→					
40 TFSle	150	06/20→					
40 TFSI quattro	140	07/21→					
45 TFSle	180	07/21→					
S3 quattro	228	06/20→					
RS3 quattro	294 - 299	07/21→	➡	+PR 1KX; ☐		24.6242-7017.5 241185	ATE - Halter + eFSB
			➡	+PR 1KX; ☐		24.6242-7018.5 241186	ATE - Halter + eFSB
			➡	+PR 2EE; ☐		24.6242-7019.5 241187	ATE - Halter + eFSB
			➡	+PR 2EE; ☐		24.6242-7020.5 241188	ATE - Halter + eFSB
Führungshülzensatz, Bremssattel							
30 g-tron	96	07/20→	➡	+PR 1KE / 2EJ / 2EC		11.0101-5407.2 260011	ATE
30 TDI	85	11/19→					
30 TFSI	81	06/20→					
30 TFSI Mild Hybrid	81	06/20→					
35 TDI	110	11/19→					
35 TFSi	110	08/21→					
35 TFSI	110	11/19→					
35 TFSI Mild Hybrid	110	04/20→					
40 TDI quattro	147	12/20→					
40 TFSle	150	06/20→					
40 TFSI quattro	140	07/21→					
45 TFSle	180	07/21→					
S3 quattro	228	06/20→					
Führungsbolzen, Bremssattel							
30 g-tron	96	07/20→	➡	+PR 1KE / 2EJ / 2EC		11.8171-0008.1 990049	ATE
30 TDI	85	11/19→					
30 TFSI	81	06/20→					
30 TFSI Mild Hybrid	81	06/20→					
35 TDI	110	11/19→					
35 TFSi	110	08/21→					
35 TFSI	110	11/19→					
35 TFSI Mild Hybrid	110	04/20→					
40 TDI quattro	147	12/20→					
40 TFSle	150	06/20→					
40 TFSI quattro	140	07/21→					
45 TFSle	180	07/21→					
S3 quattro	228	06/20→					
 Bremsschlauch							
30 g-tron	96	07/20→	←		2	83.8247-0636.3 331536	L= 637
30 TDI	85	11/19→					
30 TFSI	81	06/20→					
30 TFSI Mild Hybrid	81	06/20→					
35 TDI	110	11/19→					
35 TFSi	110	08/21→					
35 TFSI	110	11/19→					
35 TFSI Mild Hybrid	110	04/20→					
40 TDI quattro	147	12/20→					
40 TFSle	150	06/20→					
40 TFSI quattro	140	07/21→					
45 TFSle	180	07/21→					
S3 quattro	228	06/20→					
→							

	kw				! #		
AUDI - A3 Sportback (8YA, 8YF) 11/19→							
Bremsschlauch							
RS3 quattro	294 - 299	07/21→	→		2	24.5143-0280.3	331683 L= 300
Stellelement, Feststellbremse Bremssattel							
RS3 quattro	294 - 299	07/21→	→	☐		11.9282-1001.3	250159 ATE
			→	☐		11.9282-1002.3	250160 ATE
AUDI - A4 Allroad B8 (8KH) 04/09→06/17							
Bremssattel							
2.0 TDI quattro	100 - 140	04/09→05/16	←	+PR 1LA; ☐		24.3571-1773.5	240625 TRW - Halter
2.0 TFSI quattro	155 - 165	04/09→05/16	←	+PR 1LA; ☐		24.3571-1774.5	240626 TRW - Halter
3.0 TDI quattro	165 - 176	04/09→01/12	←	+PR 1LT; ☐		24.3571-9755.5	241113 ATE - Halter
			←	+PR 1LT; ☐		24.3571-9756.5	241114 ATE - Halter
			→	+PR 1KW / GP0 / GP1; ☐		24.6243-1703.5	241229 TRW + EMot / - Halter + FSB
			→	+PR 1KW / GP0 / GP1; ☐		24.6243-1704.5	241230 TRW + EMot / - Halter + FSB
			→	+PR 1KW / GP2; ☐		24.6243-1707.5	241233 TRW + EMot / - Halter + FSB
			→	+PR 1KW / GP2; ☐		24.6243-1708.5	241234 TRW + EMot / - Halter + FSB
2.0 TDI quattro	130	11/11→05/16	←	01/12→; +PR 1LA; ☐		24.3571-1773.5	240625 TRW - Halter
			←	01/12→; +PR 1LA; ☐		24.3571-1774.5	240626 TRW - Halter
			←	01/12→; +PR 1LT; ☐		24.3571-9755.5	241113 ATE - Halter
			←	01/12→; +PR 1LT; ☐		24.3571-9756.5	241114 ATE - Halter
			→	01/12→; +PR 1KW / GP0 / GP1; ☐		24.6243-1703.5	241229 TRW + EMot / - Halter + FSB
			→	01/12→; +PR 1KW / GP0 / GP1; ☐		24.6243-1704.5	241230 TRW + EMot / - Halter + FSB
			→	01/12→; +PR 1KW / GP2; ☐		24.6243-1707.5	241233 TRW + EMot / - Halter + FSB
			→	01/12→; +PR 1KW / GP2; ☐		24.6243-1708.5	241234 TRW + EMot / - Halter + FSB
2.0 TFSI quattro	162	05/13→05/16	←	☐		24.3571-1773.5	240625 TRW - Halter
			←	☐		24.3571-1774.5	240626 TRW - Halter
			←	+PR 1LT; ☐		24.3571-9755.5	241113 ATE - Halter
			←	+PR 1LT; ☐		24.3571-9756.5	241114 ATE - Halter
			→	+PR 1KW / GP0 / GP1; ☐		24.6243-1703.5	241229 TRW + EMot / - Halter + FSB
			→	+PR 1KW / GP0 / GP1; ☐		24.6243-1704.5	241230 TRW + EMot / - Halter + FSB
			→	+PR 1KW / GP2; ☐		24.6243-1707.5	241233 TRW + EMot / - Halter + FSB
			→	+PR 1KW / GP2; ☐		24.6243-1708.5	241234 TRW + EMot / - Halter + FSB
3.0 TDI quattro	180	01/12→05/16	←	+PR 1LD; ☐		24.3571-1771.5	241203 TRW - Halter
			←	+PR 1LD; ☐		24.3571-1772.5	241204 TRW - Halter
			←	+PR 1LA / 1LB; ☐		24.3571-1773.5	240625 TRW - Halter
			←	+PR 1LA / 1LB; ☐		24.3571-1774.5	240626 TRW - Halter
			←	+PR 1LT; ☐		24.3571-9755.5	241113 ATE - Halter
			←	+PR 1LY; ☐		24.3571-9755.5	241113 ATE - Halter
			←	+PR 1LY; ☐		24.3571-9756.5	241114 ATE - Halter
			←	+PR 1LT; ☐		24.3571-9756.5	241114 ATE - Halter
			→	→ 8K-C-715000; +PR 1KW; ☐		24.6243-1703.5	241229 TRW + EMot / - Halter + FSB
			→	→ 8K-C-715000; +PR 1KW; ☐		24.6243-1704.5	241230 TRW + EMot / - Halter + FSB
			→	8K-D-000001→; +PR 1KW / 2EH; ☐		24.6243-1707.5	241233 TRW + EMot / - Halter + FSB
			→	8K-D-000001→; +PR 1KW / 2EH; ☐		24.6243-1708.5	241234 TRW + EMot / - Halter + FSB
			→	+PR 1KP; ☐		24.6243-1721.5	240782 TRW + EMot / - Halter + FSB
			→	+PR 1KP; ☐		24.6243-1722.5	240783 TRW + EMot / - Halter + FSB
Halter, Bremssattel							
2.0 TDI quattro	100 - 140	04/09→05/16	←	+PR 1LT		11.0230-0783.1	260133 ATE
2.0 TFSI quattro	155 - 165	04/09→05/16					
3.0 TDI quattro	165 - 176	04/09→01/12					
2.0 TDI quattro	130	11/11→05/16	←	01/12→; +PR 1LT		11.0230-0783.1	260133 ATE
3.0 TDI quattro	180	01/12→05/16	←	+PR 1LT		11.0230-0783.1	260133 ATE
→							

	kw					! #		
AUDI - A4 Allroad B8 (8KH) 04/09→06/17								
Halter, Bremsattel								
3.0 TDI quattro	180	01/12→05/16	←	+PR 1LY			11.0230-0783.1 260133	ATE
Feder, Bremsattel								
2.0 TDI quattro	100 - 140	04/09→05/16		+PR 1LT	2		11.8116-0351.1 390538	ATE
2.0 TFSI quattro	155 - 165	04/09→05/16						
3.0 TDI quattro	176	04/09→01/12						
2.0 TDI quattro	130	11/11→05/16		01/12→; +PR 1LT	2		11.8116-0351.1 390538	ATE
3.0 TDI quattro	180	01/12→05/16	←	+PR 1LT	2		11.8116-0351.1 390538	ATE
			←	+PR 1LY	2		11.8116-0351.1 390538	ATE
Führungshülzensatz, Bremsattel								
2.0 TDI quattro	100 - 140	04/09→05/16	←	+PR 1LT			11.0101-5409.2 260035	ATE
2.0 TFSI quattro	155 - 165	04/09→05/16						
3.0 TDI quattro	176	04/09→01/12						
2.0 TDI quattro	130	11/11→05/16	←	01/12→; +PR 1LT			11.0101-5409.2 260035	ATE
3.0 TDI quattro	180	01/12→05/16	←	+PR 1LT			11.0101-5409.2 260035	ATE
			←	+PR 1LY			11.0101-5409.2 260035	ATE
Führungsbolzen, Bremsattel								
2.0 TDI quattro	100 - 140	04/09→05/16		+PR 1LT	2		11.8171-0008.1 990049	ATE
2.0 TFSI quattro	155 - 165	04/09→05/16						
3.0 TDI quattro	176	04/09→01/12						
2.0 TDI quattro	130	11/11→05/16		01/12→; +PR 1LT	2		11.8171-0008.1 990049	ATE
3.0 TDI quattro	180	01/12→05/16		+PR 1LT	2		11.8171-0008.1 990049	ATE
				+PR 1LY	2		11.8171-0008.1 990049	ATE
 Bremsschlauch								
2.0 TDI quattro	100 - 140	04/09→05/16	←		2		24.5103-0472.3 331766	L= 520
2.0 TFSI quattro	155 - 165	04/09→05/16	→		2		24.5140-0406.3 331480	L= 405
3.0 TDI quattro	176	04/09→01/12						
2.0 TDI quattro	130	11/11→05/16	←	01/12→	2		24.5103-0472.3 331766	L= 520
			→	01/12→	2		24.5140-0406.3 331480	L= 405
3.0 TDI quattro	180	01/12→05/16	←		2		24.5103-0472.3 331766	L= 520
			→		2		24.5140-0396.3 331372	L= 396
							24.5140-0406.3 331480	L= 405
AUDI - A4 Allroad B9 (8WH, 8WJ) 01/16→								
 Bremssattel								
2.0 TDI quattro	100 - 140	01/16→	←	+PR 1LC; ☐			24.4426-7017.5 230165	ATE
2.0 TFSI Mild Hybrid quattro	185	11/18→10/19	←	+PR 1LC; ☐			24.4426-7018.5 230166	ATE
2.0 TFSI quattro	183 - 185	01/16→	←	+PR 1LE; ☐			24.4426-7019.5 230161	ATE
3.0 TDI quattro	160 - 200	01/16→08/18	←	+PR 1LE; ☐			24.4426-7020.5 230162	ATE
45 TFSI Mild Hybrid quattro	180	07/18→	←	+PR 1LD; ☐			24.4446-7001.5 230155	ATE
			←	+PR 1LD; ☐			24.4446-7002.5 230156	ATE
			←	+PR 1LF; ☐			24.4446-7003.5 230157	ATE
			←	+PR 1LF; ☐			24.4446-7004.5 230158	ATE
			→	+PR 1KD / 1KE; ☐			24.6242-1709.5 241563	TRW + EMot / - Halter + FSB
			→	+PR 1KD / 1KE; ☐			24.6242-1710.5 241564	TRW + EMot / - Halter + FSB
			→	+PR 1KF / 1KJ; ☐			24.6243-1727.5 241565	TRW + EMot / - Halter + FSB
			→	+PR 1KF / 1KJ; ☐			24.6243-1728.5 241566	TRW + EMot / - Halter + FSB
3.0 TDI quattro	210	07/18→10/19	←	+PR 1LC; ☐			24.4426-7017.5 230165	ATE
40 TDI Mild Hybrid quattro	150	09/20→	←	+PR 1LC; ☐			24.4426-7018.5 230166	ATE
40 TDI quattro	140	01/20→	←	+PR 1LE; ☐			24.4426-7019.5 230161	ATE
45 TDI quattro	170	07/18→	←	+PR 1LE; ☐			24.4426-7020.5 230162	ATE
45 TFSI Mild Hybrid quattro	183 - 195	02/20→	←	+PR 1LE; ☐			24.4426-7020.5 230162	ATE
			←	+PR 1LD; ☐			24.4446-7001.5 230155	ATE
→								



AUDI - A4 Allroad B9 (8WH, 8WJ) 01/16→

Bremssattel

50 TDI Mild Hybrid quattro 50 TDI quattro	210	08/20→	←	+PR 1LD;		24.4446-7002.5	230156	ATE
			←	+PR 1LF;		24.4446-7003.5	230157	ATE
			←	+PR 1LF;		24.4446-7004.5	230158	ATE
			→	+PR 1KI;		24.6242-1707.5	241629	TRW + EMot / - Halter + FSB
			→	+PR 1KI;		24.6242-1708.5	241630	TRW + EMot / - Halter + FSB
			→	+PR 1KD / 1KE;		24.6242-1709.5	241563	TRW + EMot / - Halter + FSB
			→	+PR 1KD / 1KE;		24.6242-1710.5	241564	TRW + EMot / - Halter + FSB
			→	+PR 1KF / 1KJ;		24.6243-1727.5	241565	TRW + EMot / - Halter + FSB
			→	+PR 1KF / 1KJ;		24.6243-1728.5	241566	TRW + EMot / - Halter + FSB

Feder, Bremssattel

3.0 TDI quattro 40 TDI Mild Hybrid quattro 40 TDI quattro 45 TDI quattro 45 TFSI Mild Hybrid quattro 50 TDI Mild Hybrid quattro 50 TDI quattro	210 150 140 170 183 - 195 210 210	07/18→10/19 09/20→ 01/20→ 07/18→ 02/20→ 08/20→ 11/19→		+PR 1LA / 1LB	2	11.8116-0071.1	390605	ATE
--	--	---	--	---------------	---	----------------	--------	-----

Führungshülzensatz, Bremssattel

3.0 TDI quattro 40 TDI Mild Hybrid quattro 40 TDI quattro 45 TDI quattro 45 TFSI Mild Hybrid quattro 50 TDI Mild Hybrid quattro 50 TDI quattro	210 150 140 170 183 - 195 210	07/18→10/19 09/20→ 01/20→ 07/18→ 02/20→ 08/20→ 11/19→	←	+PR 1LA / 1LB		11.0101-5407.2	260011	ATE
--	---	---	---	---------------	--	----------------	--------	-----

Führungsbolzen, Bremssattel

3.0 TDI quattro 40 TDI Mild Hybrid quattro 40 TDI quattro 45 TDI quattro 45 TFSI Mild Hybrid quattro 50 TDI Mild Hybrid quattro 50 TDI quattro	210 150 140 170 183 - 195 210	07/18→10/19 09/20→ 01/20→ 07/18→ 02/20→ 08/20→ 11/19→		+PR 1LA / 1LB	2	11.8171-0008.1	990049	ATE
--	---	---	--	---------------	---	----------------	--------	-----































































Bremsschlauch





























































2.0 TDI quattro	100 - 140	01/16→	←	+PR 1LA / 1LB;		24.5141-0637.3	331628	L= 637			
			←	+PR 1LA / 1LB;		24.5141-0638.3	331629	L= 637			
2.0 TFSI Mild Hybrid quattro 2.0 TFSI quattro	185	11/18→10/19	←	+PR 1LC / 1LD / 1LE / 1LF;		24.5152-0316.3	331656	L= 318 mit Rohrleitung			
			←	+PR 1LC / 1LD / 1LE / 1LF;		24.5152-0317.3	331657	L= 318 mit Rohrleitung			
3.0 TDI quattro	160 - 200	01/16→08/18	←	+PR 1LL / 1ZA / 1ZC / 1ZK;		24.5152-0318.3	331658	L= 318 mit Rohrleitung			
			←	+PR 1LL / 1ZA / 1ZC / 1ZK;		24.5152-0319.3	331659	L= 318 mit Rohrleitung			
3.0 TDI quattro 40 TDI Mild Hybrid quattro 40 TDI quattro 45 TDI quattro 45 TFSI Mild Hybrid quattro 50 TDI Mild Hybrid quattro 50 TDI quattro	210 150 140 170 183 - 195 210	07/18→10/19 09/20→ 01/20→ 07/18→ 02/20→ 08/20→ 11/19→	←	+PR 1LA / 1LB;		24.5141-0637.3	331628	L= 637			
			←	+PR 1LA / 1LB;		24.5141-0638.3	331629	L= 637			
			←	+PR 1LC / 1LD / 1LE / 1LF;		24.5152-0316.3	331656	L= 318 mit Rohrleitung			
			←	+PR 1LC / 1LD / 1LE / 1LF;		24.5152-0317.3	331657	L= 318 mit Rohrleitung			
			←	+PR 1LL / 1ZA / 1ZC / 1ZK;		24.5152-0318.3	331658	L= 318 mit Rohrleitung			
			←	+PR 1LL / 1ZA / 1ZC / 1ZK;		24.5152-0319.3	331659	L= 318 mit Rohrleitung			
			→					2	24.5147-0294.3	331654	L= 294







AUDI - A4 B5 (8D2) 11/94→12/01







Bremssattel









1.6	74 - 75	11/94→11/00	←	→ 8D-V-169695;		24.3541-1745.5	240217	TRW - Halter
			←	→ 8D-V-169695;		24.3541-1746.5	240218	TRW - Halter
			←	8D-V-169696→;		24.3541-1763.5	240231	TRW - Halter





































































	kw			 	! #		
AUDI - A4 B5 (8D2) 11/94→12/01							
 Bremssattel							
1.6	74 - 75	11/94→11/00	←	8D-V-054062→; 	24.3541-1763.5	240231	TRW - Halter
			←	8D-V-169696→; 	24.3541-1764.5	240232	TRW - Halter
			←	8D-V-054062→; 	24.3541-1764.5	240232	TRW - Halter
			←	→ 8D-V-054061; 	24.3571-8517.5	240493	ATE - Halter
			←	→ 8D-V-054061; 	24.3571-8518.5	240494	ATE - Halter
			→	→ 8D-V-160000; 	24.3384-1719.5	240259	TRW - Halter
			→	→ 8D-V-160000; 	24.3384-1720.5	240260	TRW - Halter
			→	8D-V-160001→; 	24.3384-1731.5	240818	TRW - Halter
→	8D-V-160001→; 	24.3384-1732.5	240819	TRW - Halter			
1.8	85	04/95→11/00	←	8D-V-054062→; 	24.3541-1763.5	240231	TRW - Halter
			←	8D-V-054062→; 	24.3541-1764.5	240232	TRW - Halter
			←	07/95→; → 8D-V-054061; 	24.3571-8517.5	240493	ATE - Halter
			←	07/95→; → 8D-V-054061; 	24.3571-8518.5	240494	ATE - Halter
			→	→ 8D-V-160000; 	24.3384-1719.5	240259	TRW - Halter
			→	→ 8D-V-160000; 	24.3384-1720.5	240260	TRW - Halter
			→	8D-V-160001→; 	24.3384-1731.5	240818	TRW - Halter
			→	8D-V-160001→; 	24.3384-1732.5	240819	TRW - Halter
1.8	92	11/94→11/00	←	8D-V-054062→; 	24.3541-1763.5	240231	TRW - Halter
			←	8D-V-054062→; 	24.3541-1764.5	240232	TRW - Halter
			←	→ 8D-V-054061; 	24.3571-8517.5	240493	ATE - Halter
			←	→ 8D-V-054061; 	24.3571-8518.5	240494	ATE - Halter
			→	→ 8D-V-160000; 	24.3384-1719.5	240259	TRW - Halter
			→	→ 8D-V-160000; 	24.3384-1720.5	240260	TRW - Halter
			→	8D-V-160001→; 	24.3384-1731.5	240818	TRW - Halter
			→	8D-V-160001→; 	24.3384-1732.5	240819	TRW - Halter
1.8 quattro	85 - 92	01/95→11/00	←	8D-V-054062→; 	24.3541-1763.5	240231	TRW - Halter
			←	8D-V-054062→; 	24.3541-1764.5	240232	TRW - Halter
			←	→ 8D-V-054061; 	24.3571-8517.5	240493	ATE - Halter
			←	→ 8D-V-054061; 	24.3571-8518.5	240494	ATE - Halter
			→		24.3384-1725.5	240261	TRW - Halter
			→		24.3384-1726.5	240262	TRW - Halter
1.8 T	110	01/95→11/00	←	05/95→; 	24.3571-8521.5	240495	ATE - Halter
			←	05/95→; 	24.3571-8522.5	240496	ATE - Halter
			→	05/95→; → 8D-V-160000; 	24.3384-1719.5	240259	TRW - Halter
			→	05/95→; → 8D-V-160000; 	24.3384-1720.5	240260	TRW - Halter
			→	8D-V-160001→; 	24.3384-1731.5	240818	TRW - Halter
			→	8D-V-160001→; 	24.3384-1732.5	240819	TRW - Halter
1.8 T 2.6 2.8	132 110 140 - 142	12/97→11/00 01/95→11/00 10/96→11/00	←		24.3571-8521.5	240495	ATE - Halter
			←		24.3571-8522.5	240496	ATE - Halter
			→	→ 8D-V-160000; 	24.3384-1719.5	240259	TRW - Halter
			→	→ 8D-V-160000; 	24.3384-1720.5	240260	TRW - Halter
			→	8D-V-160001→; 	24.3384-1731.5	240818	TRW - Halter
			→	8D-V-160001→; 	24.3384-1732.5	240819	TRW - Halter
1.8 T quattro	110	01/95→11/00	←	02/95→; 	24.3571-8521.5	240495	ATE - Halter
			←	02/95→; 	24.3571-8522.5	240496	ATE - Halter
			→	02/95→; 	24.3384-1725.5	240261	TRW - Halter
			→	02/95→; 	24.3384-1726.5	240262	TRW - Halter
1.8 T quattro 1.9 TDI quattro	132 81 - 85	12/97→11/00 07/96→11/00	←		24.3571-8521.5	240495	ATE - Halter
			←		24.3571-8522.5	240496	ATE - Halter
			→		24.3384-1725.5	240261	TRW - Halter
			→		24.3384-1726.5	240262	TRW - Halter
2.4 quattro 2.6 quattro 2.8 quattro	120 110	08/97→11/00 01/95→11/00	→		24.3384-1725.5	240261	TRW - Halter
			→		24.3384-1726.5	240262	TRW - Halter
1.9 TDI →	55	12/95→11/00	←	03/96→; → 8D-V-169695; 	24.3541-1745.5	240217	TRW - Halter

	kw			 	! #		
AUDI - A4 B5 (8D2) 11/94→12/01							
 Bremssattel							
1.9 TDI	55	12/95→11/00	← 03/96→; → 8D-V-169695; 	24.3541-1746.5	240218	TRW - Halter	
			← 8D-V-169696→; 	24.3541-1763.5	240231	TRW - Halter	
			← 8D-V-054062→; 	24.3541-1763.5	240231	TRW - Halter	
			← 8D-V-169696→; 	24.3541-1764.5	240232	TRW - Halter	
			← 8D-V-054062→; 	24.3541-1764.5	240232	TRW - Halter	
			→ 03/96→; → 8D-V-160000; 	24.3384-1719.5	240259	TRW - Halter	
			→ 03/96→; → 8D-V-160000; 	24.3384-1720.5	240260	TRW - Halter	
			→ 8D-V-160001→; 	24.3384-1731.5	240818	TRW - Halter	
			→ 8D-V-160001→; 	24.3384-1732.5	240819	TRW - Halter	
1.9 TDI	66	01/95→11/00	← → 8D-V-169695; 	24.3541-1745.5	240217	TRW - Halter	
			← → 8D-V-169695; 	24.3541-1746.5	240218	TRW - Halter	
			← 8D-V-054062→; 	24.3541-1763.5	240231	TRW - Halter	
			← 8D-V-169696→; 	24.3541-1763.5	240231	TRW - Halter	
			← 8D-V-169696→; 	24.3541-1764.5	240232	TRW - Halter	
			← 8D-V-054062→; 	24.3541-1764.5	240232	TRW - Halter	
			→ → 8D-V-160000; 	24.3384-1719.5	240259	TRW - Halter	
			→ → 8D-V-160000; 	24.3384-1720.5	240260	TRW - Halter	
			→ 8D-V-160001→; 	24.3384-1731.5	240818	TRW - Halter	
→ 8D-V-160001→; 	24.3384-1732.5	240819	TRW - Halter				
1.9 TDI	81	10/95→11/00	← 02/96→; 	24.3571-8521.5	240495	ATE - Halter	
			← 02/96→; 	24.3571-8522.5	240496	ATE - Halter	
			→ 02/96→; → 8D-V-160000; 	24.3384-1719.5	240259	TRW - Halter	
			→ 02/96→; → 8D-V-160000; 	24.3384-1720.5	240260	TRW - Halter	
			→ 8D-V-160001→; 	24.3384-1731.5	240818	TRW - Halter	
			→ 8D-V-160001→; 	24.3384-1732.5	240819	TRW - Halter	
1.9 TDI 2.5 TDI	85 110	03/00→11/00 09/97→11/00	← 	24.3571-8521.5	240495	ATE - Halter	
			← 	24.3571-8522.5	240496	ATE - Halter	
			→ 	24.3384-1731.5	240818	TRW - Halter	
			→ 	24.3384-1732.5	240819	TRW - Halter	
2.4	120	08/97→11/00	← 	24.3571-8521.5	240495	ATE - Halter	
			← 	24.3571-8522.5	240496	ATE - Halter	
			→ → 8D-V-160000; 	24.3384-1719.5	240259	TRW - Halter	
			→ → 8D-V-160000; 	24.3384-1720.5	240260	TRW - Halter	
			→ 	24.3384-1731.5	240818	TRW - Halter	
			→ 	24.3384-1732.5	240819	TRW - Halter	
2.4	121	03/97→11/00	← 08/97→; 	24.3571-8521.5	240495	ATE - Halter	
			← → 07/97; 	24.3571-8521.5	240495	ATE - Halter	
			← → 07/97; 	24.3571-8522.5	240496	ATE - Halter	
			← 08/97→; 	24.3571-8522.5	240496	ATE - Halter	
			→ → 8D-V-160000; 	24.3384-1719.5	240259	TRW - Halter	
			→ → 8D-V-160000; 	24.3384-1720.5	240260	TRW - Halter	
			→ 8D-V-160001→; → 07/97; 	24.3384-1731.5	240818	TRW - Halter	
			→ 08/97→; 	24.3384-1731.5	240818	TRW - Halter	
			→ 08/97→; 	24.3384-1732.5	240819	TRW - Halter	
			→ 8D-V-160001→; → 07/97; 	24.3384-1732.5	240819	TRW - Halter	
			2.4 quattro	121	03/97→11/00	← 08/97→; 	24.3571-8521.5
← 08/97→; 	24.3571-8522.5	240496				ATE - Halter	
→ 08/97→; 	24.3384-1725.5	240261				TRW - Halter	
→ 08/97→; 	24.3384-1726.5	240262				TRW - Halter	
2.5 TDI quattro	110	09/97→11/00	← 11/97→; 	24.3571-8521.5	240495	ATE - Halter	
			← 11/97→; 	24.3571-8522.5	240496	ATE - Halter	
			→ 11/97→; 	24.3384-1725.5	240261	TRW - Halter	
→							

	kw			 	! #		
AUDI - A4 B5 (8D2) 11/94→12/01							
Bremssattel							
2.5 TDI quattro	110	09/97→11/00	➡	11/97→; ☐		24.3384-1726.5 240262	TRW - Halter
2.8 quattro	142	10/96→08/01	⬅	→ 04/01; ☐		24.3571-8521.5 240495	ATE - Halter
			⬅	→ 04/01; ☐		24.3571-8522.5 240496	ATE - Halter
			➡	→ 04/01; ☐		24.3384-1725.5 240261	TRW - Halter
			➡	→ 04/01; ☐		24.3384-1726.5 240262	TRW - Halter
Halter, Bremssattel							
1.8 T	110	01/95→11/00	⬅	05/95→	2	11.8170-0306.1 260102	ATE
1.8 T	132	12/97→11/00	⬅		2	11.8170-0306.1 260102	ATE
1.8 T quattro	132	12/97→11/00					
1.9 TDI	85	03/00→11/00					
1.9 TDI quattro	81 - 85	07/96→11/00					
2.4	120	08/97→11/00					
2.4 quattro	120	08/97→11/00					
2.5 TDI	110	09/97→11/00					
2.6	110	01/95→11/00					
2.6 quattro	110	01/95→11/00					
2.8	140 - 142	10/96→11/00					
2.8 quattro	140	09/99→10/00					
1.8 T quattro	110	01/95→11/00	⬅	02/95→	2	11.8170-0306.1 260102	ATE
1.9 TDI	81	10/95→11/00	⬅	02/96→	2	11.8170-0306.1 260102	ATE
2.4	121	03/97→11/00	⬅	08/97→	2	11.8170-0306.1 260102	ATE
			⬅	→ 07/97	2	11.8170-0306.1 260102	ATE
2.4 quattro	121	03/97→11/00	⬅	08/97→	2	11.8170-0306.1 260102	ATE
2.5 TDI quattro	110	09/97→11/00	⬅	11/97→	2	11.8170-0306.1 260102	ATE
2.8 quattro	142	10/96→08/01	⬅	→ 04/01	2	11.8170-0306.1 260102	ATE
Feder, Bremssattel							
1.6	74 - 75	11/94→11/00	⬅	→ 8D-V-054061	2	11.8116-0143.1 390513	ATE
1.8	92	11/94→11/00					
1.8 quattro	85 - 92	01/95→11/00					
1.8	85	04/95→11/00	⬅	07/95→; → 8D-V-054061	2	11.8116-0143.1 390513	ATE
1.8 T	110	01/95→11/00	⬅	05/95→	2	11.8116-0143.1 390513	ATE
1.8 T	132	12/97→11/00	⬅		2	11.8116-0143.1 390513	ATE
1.8 T quattro	132	12/97→11/00					
1.9 TDI	85	03/00→11/00					
1.9 TDI quattro	81 - 85	07/96→11/00					
2.4	120	08/97→11/00					
2.4 quattro	120	08/97→11/00					
2.5 TDI	110	09/97→11/00					
2.6	110	01/95→11/00					
2.6 quattro	110	01/95→11/00					
2.8	140 - 142	10/96→11/00					
2.8 quattro	140	09/99→10/00					
1.8 T quattro	110	01/95→11/00	⬅	02/95→	2	11.8116-0143.1 390513	ATE
1.9 TDI	81	10/95→11/00	⬅	02/96→	2	11.8116-0143.1 390513	ATE
2.4	121	03/97→11/00	⬅	08/97→	2	11.8116-0143.1 390513	ATE
			⬅	→ 07/97	2	11.8116-0143.1 390513	ATE
2.4 quattro	121	03/97→11/00	⬅	08/97→	2	11.8116-0143.1 390513	ATE
2.5 TDI quattro	110	09/97→11/00	⬅	11/97→	2	11.8116-0143.1 390513	ATE
2.8 quattro	142	10/96→08/01	⬅	→ 04/01	2	11.8116-0143.1 390513	ATE
Führungshülzensatz, Bremssattel							
1.6	74 - 75	11/94→11/00	⬅	→ 8D-V-054061		11.0101-5409.2 260035	ATE
1.8	92	11/94→11/00					
1.8 quattro	85 - 92	01/95→11/00					
1.8	85	04/95→11/00	⬅	07/95→; → 8D-V-054061		11.0101-5409.2 260035	ATE
1.8 T	110	01/95→11/00	⬅	05/95→		11.0101-5409.2 260035	ATE
1.8 T	132	12/97→11/00	⬅			11.0101-5409.2 260035	ATE
1.8 T quattro	132	12/97→11/00					
➔							

	kw			 	! #		
AUDI - A4 B5 (8D2) 11/94→12/01							
Führungshülzensatz, Bremsattel							
1.9 TDI	85	03/00→11/00	←			11.0101-5409.2 260035	ATE
1.9 TDI quattro	81 - 85	07/96→11/00	←				
2.4	120	08/97→11/00					
2.4 quattro	120	08/97→11/00					
2.5 TDI	110	09/97→11/00					
2.6	110	01/95→11/00					
2.6 quattro	110	01/95→11/00					
2.8	140 - 142	10/96→11/00					
2.8 quattro	140	09/99→10/00					
1.8 T quattro	110	01/95→11/00	←	02/95→		11.0101-5409.2 260035	ATE
1.9 TDI	81	10/95→11/00	←	02/96→		11.0101-5409.2 260035	ATE
2.4	121	03/97→11/00	←	→ 07/97		11.0101-5409.2 260035	ATE
			←	08/97→		11.0101-5409.2 260035	ATE
2.4 quattro	121	03/97→11/00	←	08/97→		11.0101-5409.2 260035	ATE
2.5 TDI quattro	110	09/97→11/00	←	11/97→		11.0101-5409.2 260035	ATE
2.8 quattro	142	10/96→08/01	←	→ 04/01		11.0101-5409.2 260035	ATE
Führungsbolzen, Bremsattel							
1.6	74 - 75	11/94→11/00	←	→ 8D-V-054061	2	11.8171-0008.1 990049	ATE
1.8	92	11/94→11/00					
1.8 quattro	85 - 92	01/95→11/00					
1.8	85	04/95→11/00	←	07/95→; → 8D-V-054061	2	11.8171-0008.1 990049	ATE
1.8 T	110	01/95→11/00	←	05/95→	2	11.8171-0008.1 990049	ATE
1.8 T	132	12/97→11/00	←		2	11.8171-0008.1 990049	ATE
1.8 T quattro	132	12/97→11/00					
1.9 TDI	85	03/00→11/00					
1.9 TDI quattro	81 - 85	07/96→11/00					
2.4	120	08/97→11/00					
2.4 quattro	120	08/97→11/00					
2.5 TDI	110	09/97→11/00					
2.6	110	01/95→11/00					
2.6 quattro	110	01/95→11/00					
2.8	140 - 142	10/96→11/00					
2.8 quattro	140	09/99→10/00					
1.8 T quattro	110	01/95→11/00	←	02/95→	2	11.8171-0008.1 990049	ATE
1.9 TDI	81	10/95→11/00	←	02/96→	2	11.8171-0008.1 990049	ATE
2.4	121	03/97→11/00	←	08/97→	2	11.8171-0008.1 990049	ATE
			←	→ 07/97	2	11.8171-0008.1 990049	ATE
2.4 quattro	121	03/97→11/00	←	08/97→	2	11.8171-0008.1 990049	ATE
2.5 TDI quattro	110	09/97→11/00	←	11/97→	2	11.8171-0008.1 990049	ATE
2.8 quattro	142	10/96→08/01	←	→ 04/01	2	11.8171-0008.1 990049	ATE
Bremsschlauch							
1.6	74 - 75	11/94→11/00	←		2	24.5204-0295.3 331786	L= 295
1.8	85 - 92	11/94→11/00	→	→ 8D-V-160000; am Bremsattel	2	24.5101-0200.3 331750	L= 235
1.8 T	132	12/97→11/00	→	8D-V-160001→	2	24.5237-0183.3 331454	L= 182,4
1.9 TDI	66	01/95→11/00	→	→ 8D-V-160000	2	24.5237-0183.3 331454	L= 182,4
2.6	110	01/95→11/00	→	8D-V-160001→; am Bremsattel	2	24.5244-0240.3 330679	L= 240
2.8	140 - 142	10/96→11/00					
1.8 quattro	85 - 92	01/95→11/00	←		2	24.5204-0295.3 331786	L= 295
1.8 T quattro	132	12/97→11/00	→	am Bremsattel	2	24.5113-0220.3 331318	L= 215
1.9 TDI quattro	81 - 85	07/96→11/00	→		2	24.5201-0160.3 331792	L= 185
2.4 quattro	120	08/97→11/00					
2.6 quattro	110	01/95→11/00					
2.8 quattro	140	09/99→10/00					
1.8 T	110	01/95→11/00	←	05/95→	2	24.5204-0295.3 331786	L= 295
			→	05/95→; → 8D-V-160000; am Bremsattel	2	24.5101-0200.3 331750	L= 235
			→	05/95→; → 8D-V-160000	2	24.5237-0183.3 331454	L= 182,4
			→	8D-V-160001→	2	24.5237-0183.3 331454	L= 182,4
→							

	kw			 	! #		
AUDI - A4 B5 (8D2) 11/94→12/01							
 Bremsschlauch							
1.8 T	110	01/95→11/00	➔	8D-V-160001→; am Bremssattel	2	24.5244-0240.3 330679	L= 240
1.8 T quattro	110	01/95→11/00	➔	02/95→	2	24.5204-0295.3 331786	L= 295
			➔	02/95→; am Bremssattel	2	24.5113-0220.3 331318	L= 215
			➔	02/95→	2	24.5201-0160.3 331792	L= 185
1.9 TDI	55	12/95→11/00	➔	03/96→	2	24.5204-0295.3 331786	L= 295
			➔	03/96→; → 8D-V-160000; am Bremssattel	2	24.5101-0200.3 331750	L= 235
			➔	03/96→; → 8D-V-160000	2	24.5237-0183.3 331454	L= 182,4
			➔	8D-V-160001→	2	24.5237-0183.3 331454	L= 182,4
			➔	8D-V-160001→; am Bremssattel	2	24.5244-0240.3 330679	L= 240
1.9 TDI	81	10/95→11/00	➔	02/96→	2	24.5204-0295.3 331786	L= 295
			➔	02/96→; → 8D-V-160000; am Bremssattel	2	24.5101-0200.3 331750	L= 235
			➔	02/96→; → 8D-V-160000	2	24.5237-0183.3 331454	L= 182,4
			➔	8D-V-160001→	2	24.5237-0183.3 331454	L= 182,4
			➔	8D-V-160001→; am Bremssattel	2	24.5244-0240.3 330679	L= 240
1.9 TDI 2.5 TDI	85 110	03/00→11/00 09/97→11/00	➔		2	24.5204-0295.3 331786	L= 295
			➔		2	24.5237-0183.3 331454	L= 182,4
2.4	120	08/97→11/00	➔	am Bremssattel	2	24.5244-0240.3 330679	L= 240
			➔		2	24.5204-0295.3 331786	L= 295
			➔	→ 8D-V-160000; am Bremssattel	2	24.5101-0200.3 331750	L= 235
			➔		2	24.5237-0183.3 331454	L= 182,4
2.4	121	03/97→11/00	➔		2	24.5204-0295.3 331786	L= 295
			➔	08/97→	2	24.5204-0295.3 331786	L= 295
			➔	→ 8D-V-160000; am Bremssattel	2	24.5101-0200.3 331750	L= 235
			➔	08/97→	2	24.5237-0183.3 331454	L= 182,4
			➔	→ 8D-V-160000	2	24.5237-0183.3 331454	L= 182,4
			➔	8D-V-160001→; → 07/97	2	24.5237-0183.3 331454	L= 182,4
			➔	08/97→; am Bremssattel	2	24.5244-0240.3 330679	L= 240
			➔	8D-V-160001→; → 07/97; am Bremssattel	2	24.5244-0240.3 330679	L= 240
2.4 quattro	121	03/97→11/00	➔	08/97→	2	24.5204-0295.3 331786	L= 295
			➔	08/97→; am Bremssattel	2	24.5113-0220.3 331318	L= 215
			➔	08/97→	2	24.5201-0160.3 331792	L= 185
2.5 TDI quattro	110	09/97→11/00	➔	11/97→	2	24.5204-0295.3 331786	L= 295
			➔	11/97→; am Bremssattel	2	24.5113-0220.3 331318	L= 215
			➔	11/97→	2	24.5201-0160.3 331792	L= 185
2.8 quattro	142	10/96→08/01	➔	→ 04/01	2	24.5204-0295.3 331786	L= 295
			➔	→ 04/01; am Bremssattel	2	24.5113-0220.3 331318	L= 215
			➔	→ 04/01	2	24.5201-0160.3 331792	L= 185
S4 quattro	195	09/97→09/01	➔	10/97→ 04/01	2	24.5204-0295.3 331786	L= 295
			➔	10/97→ 04/01; am Bremssattel	2	24.5113-0220.3 331318	L= 215
			➔	10/97→ 04/01	2	24.5201-0160.3 331792	L= 185
AUDI - A4 B5 Avant (8D5) 11/94→12/02							
 Bremssattel							
1.6	74 75	11/94→09/01	➔	→ 8D-V-169695; ☐	2	24.3541-1745.5 240217	TRW - Halter
			➔	→ 8D-V-169695; ☐	2	24.3541-1746.5 240218	TRW - Halter
			➔	8D-V-054062→; → 04/01; ☐	2	24.3541-1763.5 240231	TRW - Halter
			➔	8D-V-169696→; → 04/01; ☐	2	24.3541-1763.5 240231	TRW - Halter
			➔	8D-V-054062→; → 04/01; ☐	2	24.3541-1764.5 240232	TRW - Halter
			➔	8D-V-169696→; → 04/01; ☐	2	24.3541-1764.5 240232	TRW - Halter
			➔	→ 8D-V-054061; ☐	2	24.3571-8517.5 240493	ATE - Halter
			➔	→ 8D-V-054061; ☐	2	24.3571-8518.5 240494	ATE - Halter
➔							

	kw			 	! #			
AUDI - A4 B5 Avant (8D5) 11/94→12/02								
 Bremssattel								
1.6	74 - 75	11/94→09/01	→	→ 8D-V-160000; 		24.3384-1719.5	240259	TRW - Halter
			→	→ 8D-V-160000; 		24.3384-1720.5	240260	TRW - Halter
			→	8D-V-160001→; → 04/01; 		24.3384-1731.5	240818	TRW - Halter
			→	8D-V-160001→; → 04/01; 		24.3384-1732.5	240819	TRW - Halter
1.8	85 - 92	07/95→09/01	←	8D-V-054062→; → 04/01; 		24.3541-1763.5	240231	TRW - Halter
			←	8D-V-054062→; → 04/01; 		24.3541-1764.5	240232	TRW - Halter
			←	→ 8D-V-054061; 		24.3571-8517.5	240493	ATE - Halter
			←	→ 8D-V-054061; 		24.3571-8518.5	240494	ATE - Halter
			→	→ 8D-V-160000; 		24.3384-1719.5	240259	TRW - Halter
			→	→ 8D-V-160000; 		24.3384-1720.5	240260	TRW - Halter
			→	8D-V-160001→; → 04/01; 		24.3384-1731.5	240818	TRW - Halter
			→	8D-V-160001→; → 04/01; 		24.3384-1732.5	240819	TRW - Halter
1.8 quattro	85 - 92	07/95→09/01	←	8D-V-054062→; → 04/01; 		24.3541-1763.5	240231	TRW - Halter
			←	8D-V-054062→; → 04/01; 		24.3541-1764.5	240232	TRW - Halter
			←	→ 8D-V-054061; 		24.3571-8517.5	240493	ATE - Halter
			←	→ 8D-V-054061; 		24.3571-8518.5	240494	ATE - Halter
			→	→ 04/01; 		24.3384-1725.5	240261	TRW - Halter
			→	→ 04/01; 		24.3384-1726.5	240262	TRW - Halter
1.8 T	110 - 132	03/96→09/01	←	→ 04/01; 		24.3571-8521.5	240495	ATE - Halter
			←	→ 04/01; 		24.3571-8522.5	240496	ATE - Halter
			→	→ 8D-V-160000; 		24.3384-1719.5	240259	TRW - Halter
			→	→ 8D-V-160000; 		24.3384-1720.5	240260	TRW - Halter
1.9 TDI 2.6 2.8	81 110 142	02/96→09/01 02/96→09/01 10/96→09/01	→	→ 8D-V-160001→; → 04/01; 		24.3384-1731.5	240818	TRW - Halter
			→	→ 8D-V-160001→; → 04/01; 		24.3384-1732.5	240819	TRW - Halter
			←	→ 04/01; 		24.3571-8521.5	240495	ATE - Halter
			←	→ 04/01; 		24.3571-8522.5	240496	ATE - Halter
1.8 T quattro 1.9 TDI quattro	110 - 132 81 - 85	01/96→09/01 09/96→09/01	←	→ 04/01; 		24.3571-8521.5	240495	ATE - Halter
			←	→ 04/01; 		24.3571-8522.5	240496	ATE - Halter
			→	→ 04/01; 		24.3384-1725.5	240261	TRW - Halter
			→	→ 04/01; 		24.3384-1726.5	240262	TRW - Halter
2.4 quattro 2.6 quattro 2.8 quattro	120 110 142	08/97→09/01 01/96→09/01 10/96→09/01	→	→ 04/01; 		24.3384-1725.5	240261	TRW - Halter
			→	→ 04/01; 		24.3384-1726.5	240262	TRW - Halter
			←	→ 8D-V-169695; 		24.3541-1745.5	240217	TRW - Halter
			←	→ 8D-V-169695; 		24.3541-1746.5	240218	TRW - Halter
			←	8D-V-169696→; 		24.3541-1763.5	240231	TRW - Halter
			←	8D-V-054062→; 		24.3541-1763.5	240231	TRW - Halter
			←	8D-V-169696→; 		24.3541-1764.5	240232	TRW - Halter
			←	8D-V-054062→; 		24.3541-1764.5	240232	TRW - Halter
1.9 Hybrid	66	03/98→06/00	→	→ 8D-V-160000; 		24.3384-1719.5	240259	TRW - Halter
			→	→ 8D-V-160000; 		24.3384-1720.5	240260	TRW - Halter
			→	8D-V-160001→; 		24.3384-1731.5	240818	TRW - Halter
			→	8D-V-160001→; 		24.3384-1732.5	240819	TRW - Halter
			←	→ 8D-V-169695; 		24.3541-1745.5	240217	TRW - Halter
			←	→ 8D-V-169695; 		24.3541-1746.5	240218	TRW - Halter
			←	8D-V-169696→; → 04/01; 		24.3541-1763.5	240231	TRW - Halter
			←	8D-V-054062→; → 04/01; 		24.3541-1763.5	240231	TRW - Halter
			←	8D-V-054062→; → 04/01; 		24.3541-1764.5	240232	TRW - Halter
			←	8D-V-169696→; → 04/01; 		24.3541-1764.5	240232	TRW - Halter
1.9 TDI	66	02/96→09/01	→	→ 8D-V-160000; 		24.3384-1719.5	240259	TRW - Halter
			→	→ 8D-V-160000; 		24.3384-1720.5	240260	TRW - Halter
			→	8D-V-160001→; 		24.3384-1731.5	240818	TRW - Halter
			→	8D-V-160001→; → 04/01; 		24.3384-1732.5	240819	TRW - Halter
			←	→ 8D-V-169695; 		24.3541-1745.5	240217	TRW - Halter
			←	→ 8D-V-169695; 		24.3541-1746.5	240218	TRW - Halter
			←	8D-V-169696→; → 04/01; 		24.3541-1763.5	240231	TRW - Halter
			←	8D-V-054062→; → 04/01; 		24.3541-1763.5	240231	TRW - Halter
			←	8D-V-054062→; → 04/01; 		24.3541-1764.5	240232	TRW - Halter
			←	8D-V-169696→; → 04/01; 		24.3541-1764.5	240232	TRW - Halter
1.9 TDI 2.4 2.5 TDI	85 120 110	03/00→09/01 08/97→09/01 09/97→09/01	←	→ 04/01; 		24.3571-8521.5	240495	ATE - Halter
			←	→ 04/01; 		24.3571-8522.5	240496	ATE - Halter
			→	→ 04/01; 		24.3384-1731.5	240818	TRW - Halter
			→	→ 04/01;		24.3384-1732.5	240819	TRW - Halter
→								

AUDI - A4 B5 Avant (8D5) 11/94→12/02

Bremssattel

2.4	121	03/97→09/01	←	08/97→ 04/01;	24.3571-8521.5	240495	ATE - Halter
			←	08/97→ 04/01;	24.3571-8522.5	240496	ATE - Halter
			→	08/97→ 04/01;	24.3384-1731.5	240818	TRW - Halter
			→	08/97→ 04/01;	24.3384-1732.5	240819	TRW - Halter
2.4 quattro	121	03/97→09/01	←	08/97→ 04/01;	24.3571-8521.5	240495	ATE - Halter
			←	08/97→ 04/01;	24.3571-8522.5	240496	ATE - Halter
			→	08/97→ 04/01;	24.3384-1725.5	240261	TRW - Halter
			→	08/97→ 04/01;	24.3384-1726.5	240262	TRW - Halter
2.5 TDI quattro	110	09/97→09/01	←	11/97→ 04/01;	24.3571-8521.5	240495	ATE - Halter
			←	11/97→ 04/01;	24.3571-8522.5	240496	ATE - Halter
			→	11/97→ 04/01;	24.3384-1725.5	240261	TRW - Halter
			→	11/97→ 04/01;	24.3384-1726.5	240262	TRW - Halter
2.8	140	03/99→09/00	←		24.3571-8521.5	240495	ATE - Halter
			←		24.3571-8522.5	240496	ATE - Halter
			→	→ 8D-V-160000;	24.3384-1719.5	240259	TRW - Halter
			→	→ 8D-V-160000;	24.3384-1720.5	240260	TRW - Halter
			→	8D-V-160001→;	24.3384-1731.5	240818	TRW - Halter
			→	8D-V-160001→;	24.3384-1732.5	240819	TRW - Halter
2.8 quattro	140	03/99→09/00	←		24.3571-8521.5	240495	ATE - Halter
			←		24.3571-8522.5	240496	ATE - Halter
			→		24.3384-1725.5	240261	TRW - Halter
			→		24.3384-1726.5	240262	TRW - Halter







Halter, Bremssattel









1.8 T	110 - 132	03/96→09/01	←	→ 04/01	2	11.8170-0306.1	260102	ATE
1.8 T quattro	110 - 132	01/96→09/01						
1.9 TDI	81 - 85	02/96→09/01						
1.9 TDI quattro	81 - 85	09/96→09/01						
2.4	120	08/97→09/01						
2.4 quattro	120	08/97→09/01						
2.5 TDI	110	09/97→09/01						
2.6	110	02/96→09/01						
2.6 quattro	110	01/96→09/01						
2.8	142	10/96→09/01						
2.8 quattro	142	10/96→09/01						
2.4	121	03/97→09/01	←	08/97→ 04/01	2	11.8170-0306.1	260102	ATE
2.4 quattro	121	03/97→09/01						
2.5 TDI quattro	110	09/97→09/01	←	11/97→ 04/01	2	11.8170-0306.1	260102	ATE
2.8	140	03/99→09/00	←		2	11.8170-0306.1	260102	ATE
2.8 quattro	140	03/99→09/00						

Feder, Bremssattel

















1.6	74 - 75	11/94→09/01	←	→ 8D-V-054061	2	11.8116-0143.1	390513	ATE
1.8	85 - 92	07/95→09/01						
1.8 quattro	85 - 92	07/95→09/01						
1.8 T	110 - 132	03/96→09/01	←	→ 04/01	2	11.8116-0143.1	390513	ATE
1.8 T quattro	110 - 132	01/96→09/01						
1.9 TDI	81 - 85	02/96→09/01						
1.9 TDI quattro	81 - 85	09/96→09/01						
2.4	120	08/97→09/01						
2.4 quattro	120	08/97→09/01						
2.5 TDI	110	09/97→09/01						
2.6	110	02/96→09/01						
2.6 quattro	110	01/96→09/01						
2.8	142	10/96→09/01						
2.8 quattro	142	10/96→09/01						
2.4	121	03/97→09/01	←	08/97→ 04/01	2	11.8116-0143.1	390513	ATE
2.4 quattro	121	03/97→09/01						
→								



























	kw			 	! #		
AUDI - A4 B5 Avant (8D5) 11/94→12/02							
Feder, Bremssattel							
2.5 TDI quattro	110	09/97→09/01	←	11/97→ 04/01	2	11.8116-0143.1 390513	ATE
2.8	140	03/99→09/00	←		2	11.8116-0143.1 390513	ATE
2.8 quattro	140	03/99→09/00					
RS4 quattro	280	05/00→09/01		06/00→ 04/01	2	11.8116-0260.1 390597	ATE
Führungshülzensatz, Bremssattel							
1.6	74 - 75	11/94→09/01	←	→ 8D-V-054061		11.0101-5409.2 260035	ATE
1.8	85 - 92	07/95→09/01					
1.8 quattro	85 - 92	07/95→09/01					
1.8 T	110 - 132	03/96→09/01	←	→ 04/01		11.0101-5409.2 260035	ATE
1.8 T quattro	110 - 132	01/96→09/01					
1.9 TDI	81 - 85	02/96→09/01					
1.9 TDI quattro	81 - 85	09/96→09/01					
2.4	120	08/97→09/01					
2.4 quattro	120	08/97→09/01					
2.5 TDI	110	09/97→09/01					
2.6	110	02/96→09/01					
2.6 quattro	110	01/96→09/01					
2.8	142	10/96→09/01					
2.8 quattro	142	10/96→09/01					
2.4	121	03/97→09/01	←	08/97→ 04/01		11.0101-5409.2 260035	ATE
2.4 quattro	121	03/97→09/01					
2.5 TDI quattro	110	09/97→09/01	←	11/97→ 04/01		11.0101-5409.2 260035	ATE
2.8	140	03/99→09/00	←			11.0101-5409.2 260035	ATE
2.8 quattro	140	03/99→09/00					
Führungsbolzen, Bremssattel							
1.6	74 - 75	11/94→09/01	←	→ 8D-V-054061	2	11.8171-0008.1 990049	ATE
1.8	85 - 92	07/95→09/01					
1.8 quattro	85 - 92	07/95→09/01					
1.8 T	110 - 132	03/96→09/01	←	→ 04/01	2	11.8171-0008.1 990049	ATE
1.8 T quattro	110 - 132	01/96→09/01					
1.9 TDI	81 - 85	02/96→09/01					
1.9 TDI quattro	81 - 85	09/96→09/01					
2.4	120	08/97→09/01					
2.4 quattro	120	08/97→09/01					
2.5 TDI	110	09/97→09/01					
2.6	110	02/96→09/01					
2.6 quattro	110	01/96→09/01					
2.8	142	10/96→09/01					
2.8 quattro	142	10/96→09/01					
2.4	121	03/97→09/01	←	08/97→ 04/01	2	11.8171-0008.1 990049	ATE
2.4 quattro	121	03/97→09/01					
2.5 TDI quattro	110	09/97→09/01	←	11/97→ 04/01	2	11.8171-0008.1 990049	ATE
2.8	140	03/99→09/00	←		2	11.8171-0008.1 990049	ATE
2.8 quattro	140	03/99→09/00					
RS4 quattro	280	05/00→09/01		06/00→ 04/01	2	11.8171-0008.1 990049	ATE
Bremsschlauch							
1.6	74 - 75	11/94→09/01	←	→ 04/01	2	24.5204-0295.3 331786	L= 295
1.8	85 - 92	07/95→09/01	→	→ 8D-V-160000; am Bremssattel	2	24.5101-0200.3 331750	L= 235
1.8 T	110 - 132	03/96→09/01	→	8D-V-160001→; → 04/01	2	24.5237-0183.3 331454	L= 182,4
1.9 TDI	66 - 81	02/96→09/01	→	→ 8D-V-160000	2	24.5237-0183.3 331454	L= 182,4
2.6	110	02/96→09/01	→	8D-V-160001→; → 04/01; am Brems- sattel	2	24.5244-0240.3 330679	L= 240
2.8	142	10/96→09/01					
1.8 quattro	85 - 92	07/95→09/01	←	→ 04/01	2	24.5204-0295.3 331786	L= 295
1.8 T quattro	110 - 132	01/96→09/01	→	→ 04/01; am Bremssattel	2	24.5113-0220.3 331318	L= 215
1.9 TDI quattro	81 - 85	09/96→09/01	→	→ 04/01	2	24.5201-0160.3 331792	L= 185
→							

	kw			 	! #		
AUDI - A4 B5 Avant (8D5) 11/94→12/02							
 Bremsschlauch							
2.4 quattro	120	08/97→09/01	←	→ 04/01	2	24.5204-0295.3 331786	L= 295
2.6 quattro	110	01/96→09/01	→	→ 04/01; am Bremssattel	2	24.5113-0220.3 331318	L= 215
2.8 quattro	142	10/96→09/01	→	→ 04/01	2	24.5201-0160.3 331792	L= 185
1.9 Hybrid	66	03/98→06/00	←		2	24.5204-0295.3 331786	L= 295
2.8	140	03/99→09/00	→	→ 8D-V-160000; am Bremssattel	2	24.5101-0200.3 331750	L= 235
			→	8D-V-160001→	2	24.5237-0183.3 331454	L= 182,4
			→	→ 8D-V-160000	2	24.5237-0183.3 331454	L= 182,4
			→	8D-V-160001→; am Bremssattel	2	24.5244-0240.3 330679	L= 240
1.9 TDI	85	03/00→09/01	←	→ 04/01	2	24.5204-0295.3 331786	L= 295
2.4	120	08/97→09/01	→	→ 04/01	2	24.5237-0183.3 331454	L= 182,4
2.5 TDI	110	09/97→09/01	→	→ 04/01; am Bremssattel	2	24.5244-0240.3 330679	L= 240
2.4	121	03/97→09/01	←	08/97→ 04/01	2	24.5204-0295.3 331786	L= 295
			→	08/97→ 04/01	2	24.5237-0183.3 331454	L= 182,4
			→	08/97→ 04/01; am Bremssattel	2	24.5244-0240.3 330679	L= 240
2.4 quattro	121	03/97→09/01	←	08/97→ 04/01	2	24.5204-0295.3 331786	L= 295
			→	08/97→ 04/01; am Bremssattel	2	24.5113-0220.3 331318	L= 215
			→	08/97→ 04/01	2	24.5201-0160.3 331792	L= 185
2.5 TDI quattro	110	09/97→09/01	←	11/97→ 04/01	2	24.5204-0295.3 331786	L= 295
			→	11/97→ 04/01; am Bremssattel	2	24.5113-0220.3 331318	L= 215
			→	11/97→ 04/01	2	24.5201-0160.3 331792	L= 185
2.8 quattro	140	03/99→09/00	←		2	24.5204-0295.3 331786	L= 295
			→	am Bremssattel	2	24.5113-0220.3 331318	L= 215
			→		2	24.5201-0160.3 331792	L= 185
RS4 quattro	280	05/00→09/01	→	06/00→ 04/01	2	24.5201-0160.3 331792	L= 185
S4 quattro	195	09/97→09/01	←	10/97→ 04/01	2	24.5204-0295.3 331786	L= 295
			→	10/97→ 04/01; am Bremssattel	2	24.5113-0220.3 331318	L= 215
			→	10/97→ 04/01	2	24.5201-0160.3 331792	L= 185
AUDI - A4 B6 (8E2) 11/00→12/05							
 Bremssattel							
1.6	75	11/00→12/04	←	12/00→; +PR 1LF / 1LT; ☐		11.9571-9835.2 220427	ATE - Halter
1.8 T	110	11/00→07/02	←	12/00→; +PR 1LF / 1LT; ☐		11.9571-9836.2 220428	ATE - Halter
1.8 T quattro	110	11/00→07/02	←	12/00→; +PR 1LF / 1LT; ☐		11.9571-9836.2 220428	ATE - Halter
1.9 TDI	96	11/00→12/04	←	12/00→; +PR 1LZ; → 8E-7-300000; ☐		24.3541-1763.5 240231	TRW - Halter
2.0	96	11/00→12/04	←	12/00→; +PR 1LZ; → 8E-7-300000; ☐		24.3541-1763.5 240231	TRW - Halter
2.5 TDI quattro	132	11/00→12/04	←	8E-8-000001→; +PR 1LZ; ☐		24.3541-1763.5 240231	TRW - Halter
3.0	162	11/00→12/04	←	8E-8-000001→; +PR 1LZ; ☐		24.3541-1764.5 240232	TRW - Halter
3.0 quattro	162	11/00→12/04	←	12/00→; +PR 1LZ; → 8E-7-300000; ☐		24.3541-1764.5 240232	TRW - Halter
			←	12/00→; +PR 1LB / 1LE; ☐		24.3571-8521.5 240495	ATE - Halter
			←	12/00→; +PR 1LB / 1LE; ☐		24.3571-8522.5 240496	ATE - Halter
			←	12/00→; +PR 1LA / 1LC; ☐		24.3606-9953.5 241125	ATE - Halter
			←	12/00→; +PR 1LA / 1LC; ☐		24.3606-9954.5 241126	ATE - Halter
			→	12/00→; → 8E-7-300000; +PR 1KD / 1KP; ☐		24.3384-1735.5 240822	TRW - Halter
			→	12/00→; → 8E-7-300000; +PR 1KD / 1KP; ☐		24.3384-1736.5 240823	TRW - Halter
			→	8E-5-400001→; +PR 1KW; ☐		24.3414-1713.5 240914	TRW - Halter
			→	8E-5-400001→; +PR 1KW; ☐		24.3414-1714.5 240915	TRW - Halter
1.8 T	120 - 140	07/01→12/04	←	+PR 1LF / 1LT; ☐		11.9571-9835.2 220427	ATE - Halter
1.8 T quattro	120 - 140	07/01→12/04	←	+PR 1LF / 1LT; ☐		11.9571-9836.2 220428	ATE - Halter
1.9 TDI	74 - 85	05/01→12/04	←	+PR 1LZ; → 8E-7-300000; ☐		24.3541-1763.5 240231	TRW - Halter
1.9 TDI quattro	96	11/01→12/04	←	8E-8-000001→; +PR 1LZ; ☐		24.3541-1763.5 240231	TRW - Halter
2.0 FSI	110	07/02→12/04	←	8E-8-000001→; +PR 1LZ; ☐		24.3541-1764.5 240232	TRW - Halter
2.4	120 - 125	09/01→12/04	←	+PR 1LZ; → 8E-7-300000; ☐		24.3541-1764.5 240232	TRW - Halter
2.5 TDI	114 - 120	08/01→12/04	←	+PR 1LB / 1LE; ☐		24.3571-8521.5 240495	ATE - Halter
3.0	160	04/01→12/04	←	+PR 1LB / 1LE; ☐		24.3571-8522.5 240496	ATE - Halter
→							



	kw			 	! #			
AUDI - A4 B6 (8E2) 11/00→12/05								
Bremssattel								
3.0 quattro	160	04/01→12/04	←	+PR 1LA / 1LC; 		24.3606-9953.5	241125	ATE - Halter
			←	+PR 1LA / 1LC; 		24.3606-9954.5	241126	ATE - Halter
			→	8E-7-300000; +PR 1KD / 1KP; 		24.3384-1735.5	240822	TRW - Halter
			→	8E-7-300000; +PR 1KD / 1KP; 		24.3384-1736.5	240823	TRW - Halter
			→	8E-5-400001→; +PR 1KW; 		24.3414-1713.5	240914	TRW - Halter
			→	8E-5-400001→; +PR 1KW; 		24.3414-1714.5	240915	TRW - Halter
S4 quattro	253	03/03→12/04	←	→ 8H-7-900460; +PR 1LJ; 		24.3606-9961.5	240970	ATE - Halter
			←	8H-7-900461→; +PR 1LJ; 		24.3606-9961.5	240970	ATE - Halter
			←	→ 8H-7-900460; +PR 1LJ; 		24.3606-9962.5	240971	ATE - Halter
			←	8H-7-900461→; +PR 1LJ; 		24.3606-9962.5	240971	ATE - Halter
Halter, Bremssattel								
1.6	75	11/00→12/04	←	12/00→; +PR 1LB / 1LE		11.0230-0560.1	260125	ATE
1.8 T	110	11/00→07/02	←	12/00→; +PR 1LF / 1LT		11.0230-0569.1	260126	ATE
1.8 T quattro	110	11/00→07/02	←	12/00→; +PR 1LF / 1LT		11.0230-0569.1	260126	ATE
1.9 TDI	96	11/00→12/04	←	12/00→; +PR 1LA / 1LC		11.0230-0807.1	260134	ATE
2.0	96	11/00→12/04						
2.5 TDI quattro	132	11/00→12/04						
3.0	162	11/00→12/04						
3.0 quattro	162	11/00→12/04						
1.8 T	120 - 140	07/01→12/04	←	+PR 1LB / 1LE		11.0230-0560.1	260125	ATE
1.8 T quattro	120 - 140	07/01→12/04	←	+PR 1LF / 1LT		11.0230-0569.1	260126	ATE
1.9 TDI	74 - 85	05/01→12/04	←	+PR 1LA / 1LC		11.0230-0807.1	260134	ATE
1.9 TDI quattro	96	11/01→12/04						
2.0 FSI	110	07/02→12/04						
2.4	120 - 125	09/01→12/04						
2.5 TDI	114 - 120	08/01→12/04						
3.0	160	04/01→12/04						
3.0 quattro	160	04/01→12/04						
S4 quattro	253	03/03→12/04	←	→ 8H-7-900460; +PR 1LJ		11.0230-0663.1	260131	ATE
Feder, Bremssattel								
1.6	75	11/00→12/04	←	12/00→; +PR 1LB / 1LE	2	11.8116-0143.1	390513	ATE
1.8 T	110	11/00→07/02	←	12/00→; +PR 1LF / 1LT	2	11.8116-0143.1	390513	ATE
1.8 T quattro	110	11/00→07/02	←	12/00→; +PR 1LF / 1LT	2	11.8116-0143.1	390513	ATE
1.9 TDI	96	11/00→12/04	←	12/00→; +PR 1LA / 1LC	2	11.8116-0410.2	390589	ATE
2.0	96	11/00→12/04						
2.5 TDI quattro	132	11/00→12/04						
3.0	162	11/00→12/04						
3.0 quattro	162	11/00→12/04						
1.8 T	120 - 140	07/01→12/04	←	+PR 1LB / 1LE	2	11.8116-0143.1	390513	ATE
1.8 T quattro	120 - 140	07/01→12/04	←	+PR 1LF / 1LT	2	11.8116-0143.1	390513	ATE
1.9 TDI	74 - 85	05/01→12/04	←	+PR 1LA / 1LC	2	11.8116-0410.2	390589	ATE
1.9 TDI quattro	96	11/01→12/04						
2.0 FSI	110	07/02→12/04						
2.4	120 - 125	09/01→12/04						
2.5 TDI	114 - 120	08/01→12/04						
3.0	160	04/01→12/04						
3.0 quattro	160	04/01→12/04						
S4 quattro	253	03/03→12/04	←	8H-7-900461→; +PR 1LJ	2	11.8116-0006.2	390601	ATE
			←	→ 8H-7-900460; +PR 1LJ	2	11.8116-0410.2	390589	ATE
Führungshülzensatz, Bremssattel								
1.6	75	11/00→12/04	←	12/00→; +PR 1LB / 1LE		11.0101-5409.2	260035	ATE
1.8 T	110	11/00→07/02	←	12/00→; +PR 1LF / 1LT		11.0101-5409.2	260035	ATE
1.8 T quattro	110	11/00→07/02	←	12/00→; +PR 1LF / 1LT		11.0101-5409.2	260035	ATE
1.9 TDI	96	11/00→12/04	←	12/00→; +PR 1LA / 1LC		11.0101-5409.2	260035	ATE
2.0	96	11/00→12/04						
2.5 TDI quattro	132	11/00→12/04						
3.0	162	11/00→12/04						
3.0 quattro	162	11/00→12/04						
1.8 T	120 - 140	07/01→12/04	←	+PR 1LB / 1LE		11.0101-5409.2	260035	ATE
1.8 T quattro	120 - 140	07/01→12/04	←	+PR 1LF / 1LT		11.0101-5409.2	260035	ATE
→								

	kw					! #		
AUDI - A4 B6 (8E2) 11/00→12/05								
Führungshülzensatz, Bremsattel								
1.9 TDI	74 - 85	05/01→12/04	←	+PR 1LA / 1LC			11.0101-5409.2 260035	ATE
1.9 TDI quattro	96	11/01→12/04						
2.0 FSI	110	07/02→12/04						
2.4	120 - 125	09/01→12/04						
2.5 TDI	114 - 120	08/01→12/04						
3.0	160	04/01→12/04						
3.0 quattro	160	04/01→12/04						
S4 quattro	253	03/03→12/04	←	→ 8H-7-900460; +PR 1LJ			11.0101-5409.2 260035	ATE
			←	8H-7-900461→; +PR 1LJ			11.0101-5409.2 260035	ATE
Führungsbolzen, Bremsattel								
1.6	75	11/00→12/04		12/00→; +PR 1LB / 1LE	2	11.8171-0008.1 990049	ATE	
1.8 T	110	11/00→07/02		12/00→; +PR 1LF / 1LT	2	11.8171-0008.1 990049	ATE	
1.8 T quattro	110	11/00→07/02						
1.9 TDI	96	11/00→12/04		12/00→; +PR 1LA / 1LC	2	11.8171-0008.1 990049	ATE	
2.0	96	11/00→12/04						
2.5 TDI quattro	132	11/00→12/04						
3.0	162	11/00→12/04						
3.0 quattro	162	11/00→12/04						
1.8 T	120 - 140	07/01→12/04		+PR 1LB / 1LE	2	11.8171-0008.1 990049	ATE	
1.8 T quattro	120 - 140	07/01→12/04		+PR 1LF / 1LT	2	11.8171-0008.1 990049	ATE	
1.9 TDI	74 - 85	05/01→12/04		+PR 1LA / 1LC	2	11.8171-0008.1 990049	ATE	
1.9 TDI quattro	96	11/01→12/04						
2.0 FSI	110	07/02→12/04						
2.4	120 - 125	09/01→12/04						
2.5 TDI	114 - 120	08/01→12/04						
3.0	160	04/01→12/04						
3.0 quattro	160	04/01→12/04						
S4 quattro	253	03/03→12/04		→ 8H-7-900460; +PR 1LJ	2	11.8171-0008.1 990049	ATE	
				8H-7-900461→; +PR 1LJ	2	11.8171-0008.1 990049	ATE	
Bremsschlauch								
1.6	75	11/00→12/04	←	12/00→	2	24.5237-0308.3 331435	L= 308	
1.8 T	110	11/00→07/02						
1.8 T quattro	110	11/00→07/02	→	12/00→	2	24.5138-0263.3 330885	L= 263	
1.9 TDI	96	11/00→12/04						
2.0	96	11/00→12/04						
2.5 TDI quattro	132	11/00→12/04						
3.0	162	11/00→12/04						
3.0 quattro	162	11/00→12/04						
1.8 T	120 - 140	07/01→12/04	←		2	24.5237-0308.3 331435	L= 308	
1.8 T quattro	120 - 140	07/01→12/04	→		2	24.5138-0263.3 330885	L= 263	
1.9 TDI	74 - 85	05/01→12/04						
1.9 TDI quattro	96	11/01→12/04						
2.0 FSI	110	07/02→12/04						
2.4	120 - 125	09/01→12/04						
2.5 TDI	114 - 120	08/01→12/04						
3.0	160	04/01→12/04						
3.0 quattro	160	04/01→12/04						
S4 quattro	253	03/03→12/04						
AUDI - A4 B6 Avant (8E5) 02/00→12/05								
Bremssattel								
1.6	75	09/01→12/04	←	+PR 1LF / 1LT; ☐		11.9571-9835.2 220427	ATE - Halter	
1.8 T	110 - 140	09/01→12/04	←	+PR 1LF / 1LT; ☐		11.9571-9836.2 220428	ATE - Halter	
1.8 T quattro	110 - 140	09/01→12/04	←	+PR 1LZ; → 8E-7-300000; ☐		24.3541-1763.5 240231	TRW - Halter	
1.9 TDI	74 - 96	09/01→12/04	←	8E-8-000001→; +PR 1LZ; ☐		24.3541-1763.5 240231	TRW - Halter	
1.9 TDI quattro	96	11/01→12/04	←	8E-8-000001→; +PR 1LZ; ☐		24.3541-1764.5 240232	TRW - Halter	
2.0	96	09/01→12/04	←	+PR 1LZ; → 8E-7-300000; ☐		24.3541-1764.5 240232	TRW - Halter	
2.0 FSI	110	07/02→12/04						
2.4	120 - 125	09/01→12/04	←	+PR 1LB / 1LE; ☐		24.3571-8521.5 240495	ATE - Halter	
2.5 TDI	114 - 120	09/01→12/04	←	+PR 1LB / 1LE; ☐		24.3571-8522.5 240496	ATE - Halter	
→								

	kw					! #		
AUDI - A4 B6 Avant (8E5) 02/00→12/05								
Bremssattel								
2.5 TDI quattro 3.0	132 160 - 162	09/01→12/04 04/01→12/04	←	+PR 1LA / 1LC; 			24.3606-9953.5 241125	ATE - Halter
			←	+PR 1LA / 1LC; 			24.3606-9954.5 241126	ATE - Halter
3.0 quattro	160 - 162	04/01→12/04	→	8E-7-300000; +PR 1KD / 1KP; 			24.3384-1735.5 240822	TRW - Halter
			→	8E-7-300000; +PR 1KD / 1KP; 			24.3384-1736.5 240823	TRW - Halter
			→	8E-5-400001→; +PR 1KW; 			24.3414-1713.5 240914	TRW - Halter
			→	8E-5-400001→; +PR 1KW; 			24.3414-1714.5 240915	TRW - Halter
S4 quattro	253	03/03→12/04	←	8H-7-900460; +PR 1LJ; 			24.3606-9961.5 240970	ATE - Halter
			←	8H-7-900461→; +PR 1LJ; 			24.3606-9961.5 240970	ATE - Halter
			←	8H-7-900460; +PR 1LJ; 			24.3606-9962.5 240971	ATE - Halter
			←	8H-7-900461→; +PR 1LJ; 			24.3606-9962.5 240971	ATE - Halter
Halter, Bremssattel								
1.6	75	09/01→12/04	←	+PR 1LB / 1LE			11.0230-0560.1 260125	ATE
1.8 T	110 - 140	09/01→12/04	←	+PR 1LF / 1LT			11.0230-0569.1 260126	ATE
1.8 T quattro	110 - 140	09/01→12/04	←	+PR 1LA / 1LC			11.0230-0807.1 260134	ATE
1.9 TDI	74 - 96	09/01→12/04						
1.9 TDI quattro	96	11/01→12/04						
2.0	96	09/01→12/04						
2.0 FSI	110	07/02→12/04						
2.4	120 - 125	09/01→12/04						
2.5 TDI	114 - 120	09/01→12/04						
2.5 TDI quattro	132	09/01→12/04						
3.0	160 - 162	04/01→12/04						
3.0 quattro	160 - 162	04/01→12/04						
S4 quattro	253	03/03→12/04	←	8H-7-900460; +PR 1LJ			11.0230-0663.1 260131	ATE
Feder, Bremssattel								
1.6	75	09/01→12/04	←	+PR 1LB / 1LE	2		11.8116-0143.1 390513	ATE
1.8 T	110 - 140	09/01→12/04	←	+PR 1LF / 1LT	2		11.8116-0143.1 390513	ATE
1.8 T quattro	110 - 140	09/01→12/04	←	+PR 1LA / 1LC	2		11.8116-0410.2 390589	ATE
1.9 TDI	74 - 96	09/01→12/04						
1.9 TDI quattro	96	11/01→12/04						
2.0	96	09/01→12/04						
2.0 FSI	110	07/02→12/04						
2.4	120 - 125	09/01→12/04						
2.5 TDI	114 - 120	09/01→12/04						
2.5 TDI quattro	132	09/01→12/04						
3.0	160 - 162	04/01→12/04						
3.0 quattro	160 - 162	04/01→12/04						
S4 quattro	253	03/03→12/04	←	8H-7-900461→; +PR 1LJ	2		11.8116-0006.2 390601	ATE
			←	8H-7-900460; +PR 1LJ	2		11.8116-0410.2 390589	ATE
Führungshülzensatz, Bremssattel								
1.6	75	09/01→12/04	←	+PR 1LB / 1LE			11.0101-5409.2 260035	ATE
1.8 T	110 - 140	09/01→12/04	←	+PR 1LF / 1LT			11.0101-5409.2 260035	ATE
1.8 T quattro	110 - 140	09/01→12/04	←	+PR 1LA / 1LC			11.0101-5409.2 260035	ATE
1.9 TDI	74 - 96	09/01→12/04						
1.9 TDI quattro	96	11/01→12/04						
2.0	96	09/01→12/04						
2.0 FSI	110	07/02→12/04						
2.4	120 - 125	09/01→12/04						
2.5 TDI	114 - 120	09/01→12/04						
2.5 TDI quattro	132	09/01→12/04						
3.0	160 - 162	04/01→12/04						
→								

AUDI - A4 B6 Avant (8E5) 02/00→12/05

Führungshülzensatz, Bremssattel

3.0 quattro	160 - 162	04/01→12/04	←	+PR 1LB / 1LE	2	11.0101-5409.2	260035	ATE
			←	+PR 1LF / 1LT	2	11.0101-5409.2	260035	ATE
			←	+PR 1LA / 1LC	2	11.0101-5409.2	260035	ATE
S4 quattro	253	03/03→12/04	←	→ 8H-7-900460; +PR 1LJ	2	11.0101-5409.2	260035	ATE
			←	8H-7-900461→; +PR 1LJ	2	11.0101-5409.2	260035	ATE

Führungsbolzen, Bremssattel

1.6	75	09/01→12/04		+PR 1LB / 1LE	2	11.8171-0008.1	990049	ATE
1.8 T	110 - 140	09/01→12/04		+PR 1LF / 1LT	2	11.8171-0008.1	990049	ATE
1.8 T quattro	110 - 140	09/01→12/04		+PR 1LA / 1LC	2	11.8171-0008.1	990049	ATE
1.9 TDI	74 - 96	09/01→12/04						
1.9 TDI quattro	96	11/01→12/04						
2.0	96	09/01→12/04						
2.0 FSI	110	07/02→12/04						
2.4	120 - 125	09/01→12/04						
2.5 TDI	114 - 120	09/01→12/04						
2.5 TDI quattro	132	09/01→12/04						
3.0	160 - 162	04/01→12/04						
3.0 quattro	160 - 162	04/01→12/04						
S4 quattro	253	03/03→12/04		→ 8H-7-900460; +PR 1LJ	2	11.8171-0008.1	990049	ATE
				8H-7-900461→; +PR 1LJ	2	11.8171-0008.1	990049	ATE







Bremsschlauch









1.6	75	09/01→12/04	←		2	24.5237-0308.3	331435	L= 308
1.8 T	110 - 140	09/01→12/04	→		2	24.5138-0263.3	330885	L= 263
1.8 T quattro	110 - 140	09/01→12/04						
1.9 TDI	74 - 96	09/01→12/04						
1.9 TDI quattro	96	11/01→12/04						
2.0	96	09/01→12/04						
2.0 FSI	110	07/02→12/04						
2.4	120 - 125	09/01→12/04						
2.5 TDI	114 - 120	09/01→12/04						
2.5 TDI quattro	132	09/01→12/04						
3.0	160 - 162	04/01→12/04						
3.0 quattro	160 - 162	04/01→12/04						
S4 quattro	253	03/03→12/04						

























AUDI - A4 B6 Cabriolet (8H7) 01/02→12/09







Bremssattel

1.8 T 1.8 T quattro 2.0	120 - 125 120 96	07/02→12/05 05/03→12/05 09/04→12/05	←	+PR 1LF / 1LT; ☐		11.9571-9835.2	220427	ATE - Halter
			←	+PR 1LF / 1LT; ☐		11.9571-9836.2	220428	ATE - Halter
			←	+PR 1LB / 1LE; ☐		24.3571-8521.5	240495	ATE - Halter
			←	+PR 1LB / 1LE; ☐		24.3571-8522.5	240496	ATE - Halter
			←	+PR 1LA; ☐		24.3606-9957.5	240968	ATE - Halter
			←	+PR 1LA; ☐		24.3606-9958.5	240969	ATE - Halter
			→	+PR 1KD / 1KP; ☐		24.3384-1735.5	240822	TRW - Halter
			→	+PR 1KD / 1KP; ☐		24.3384-1736.5	240823	TRW - Halter
			→	8E-5-400001→; +PR 1KW; ☐		24.3414-1713.5	240914	TRW - Halter
			→	8E-5-400001→; +PR 1KW; ☐		24.3414-1714.5	240915	TRW - Halter
2.4 2.5 TDI 3.0 3.0 quattro	120 - 125 120 162 162	04/02→12/05 08/02→12/05 04/02→12/05 05/03→12/05	←	+PR 1LF / 1LT; ☐		11.9571-9835.2	220427	ATE - Halter
			←	+PR 1LF / 1LT; ☐		11.9571-9836.2	220428	ATE - Halter
			←	+PR 1LB / 1LE; ☐		24.3571-8521.5	240495	ATE - Halter
			←	+PR 1LB / 1LE; ☐		24.3571-8522.5	240496	ATE - Halter
			←	+PR 1LA; ☐		24.3606-9957.5	240968	ATE - Halter
			←	+PR 1LA; ☐		24.3606-9958.5	240969	ATE - Halter

	kw			 	! #		
AUDI - A4 B6 Cabriolet (8H7) 01/02→12/09							
Bremssattel							
2.4	120 - 125	04/02→12/05	➡	☐		24.3384-1735.5 240822	TRW - Halter
2.5 TDI	120	08/02→12/05	➡	☐		24.3384-1736.5 240823	TRW - Halter
3.0	162	04/02→12/05	➡	8E-5-400001→; +PR 1KW; ☐		24.3414-1713.5 240914	TRW - Halter
3.0 quattro	162	05/03→12/05	➡	8E-5-400001→; +PR 1KW; ☐		24.3414-1714.5 240915	TRW - Halter
3.0	160	04/02→12/05	←	+PR 1LF / 1LT; ☐		11.9571-9835.2 220427	ATE - Halter
			←	+PR 1LF / 1LT; ☐		11.9571-9836.2 220428	ATE - Halter
			←	+PR 1LZ; → 8E-7-300000; ☐		24.3541-1763.5 240231	TRW - Halter
			←	8E-8-000001→; +PR 1LZ; ☐		24.3541-1763.5 240231	TRW - Halter
			←	8E-8-000001→; +PR 1LZ; ☐		24.3541-1764.5 240232	TRW - Halter
			←	+PR 1LZ; → 8E-7-300000; ☐		24.3541-1764.5 240232	TRW - Halter
			←	+PR 1LB / 1LE; ☐		24.3571-8521.5 240495	ATE - Halter
			←	+PR 1LB / 1LE; ☐		24.3571-8522.5 240496	ATE - Halter
			←	+PR 1LA / 1LC; ☐		24.3606-9953.5 241125	ATE - Halter
			←	+PR 1LA / 1LC; ☐		24.3606-9954.5 241126	ATE - Halter
			➡	→ 8E-7-300000; +PR 1KD / 1KP; ☐		24.3384-1735.5 240822	TRW - Halter
			➡	→ 8E-7-300000; +PR 1KD / 1KP; ☐		24.3384-1736.5 240823	TRW - Halter
			S4 quattro	253	03/04→12/05	←	☐
←	☐					24.3606-9962.5 240971	ATE - Halter
Halter, Bremssattel							
1.8 T	120 - 125	07/02→12/05	←	+PR 1LB / 1LE		11.0230-0560.1 260125	ATE
1.8 T quattro	120	05/03→12/05	←	+PR 1LF / 1LT		11.0230-0569.1 260126	ATE
2.0	96	09/04→12/05	←	+PR 1LA		11.0230-0807.1 260134	ATE
2.4	120 - 125	04/02→12/05					
2.5 TDI	120	08/02→12/05					
3.0	162	04/02→12/05					
3.0 quattro	162	05/03→12/05					
3.0	160	04/02→12/05	←	+PR 1LB / 1LE		11.0230-0560.1 260125	ATE
			←	+PR 1LF / 1LT		11.0230-0569.1 260126	ATE
			←	+PR 1LA / 1LC		11.0230-0807.1 260134	ATE
S4 quattro	253	03/04→12/05	←			11.0230-0663.1 260131	ATE
Feder, Bremssattel							
1.8 T	120 - 125	07/02→12/05	←	+PR 1LF / 1LT	2	11.8116-0143.1 390513	ATE
1.8 T quattro	120	05/03→12/05	←	+PR 1LB / 1LE	2	11.8116-0143.1 390513	ATE
2.0	96	09/04→12/05	←	+PR 1LA	2	11.8116-0410.2 390589	ATE
2.4	120 - 125	04/02→12/05					
2.5 TDI	120	08/02→12/05					
3.0	162	04/02→12/05					
3.0 quattro	162	05/03→12/05					
3.0	160	04/02→12/05	←	+PR 1LF / 1LT	2	11.8116-0143.1 390513	ATE
			←	+PR 1LB / 1LE	2	11.8116-0143.1 390513	ATE
			←	+PR 1LA / 1LC	2	11.8116-0410.2 390589	ATE
S4 quattro	253	03/04→12/05			2	11.8116-0006.2 390601	ATE
			←		2	11.8116-0410.2 390589	ATE
Führungshülsensatz, Bremssattel							
1.8 T	120 - 125	07/02→12/05	←	+PR 1LF / 1LT		11.0101-5409.2 260035	ATE
1.8 T quattro	120	05/03→12/05	←	+PR 1LB / 1LE		11.0101-5409.2 260035	ATE
2.0	96	09/04→12/05	←	+PR 1LA		11.0101-5409.2 260035	ATE
2.4	120 - 125	04/02→12/05					
2.5 TDI	120	08/02→12/05					
3.0	162	04/02→12/05					
3.0 quattro	162	05/03→12/05					
3.0	160	04/02→12/05	←	+PR 1LF / 1LT		11.0101-5409.2 260035	ATE
			←	+PR 1LB / 1LE		11.0101-5409.2 260035	ATE
→							

	kw					! #		
AUDI - A4 B6 Cabriolet (8H7) 01/02→12/09								
Führungshülzensatz, Bremsattel								
3.0	160	04/02→12/05	←	+PR 1LA / 1LC			11.0101-5409.2 260035	ATE
S4 quattro	253	03/04→12/05	←				11.0101-5409.2 260035	ATE
Führungsbolzen, Bremsattel								
1.8 T	120 - 125	07/02→12/05		+PR 1LB / 1LE	2	11.8171-0008.1 990049		ATE
1.8 T quattro	120	05/03→12/05		+PR 1LF / 1LT	2	11.8171-0008.1 990049		ATE
2.0	96	09/04→12/05		+PR 1LA	2	11.8171-0008.1 990049		ATE
2.4	120 - 125	04/02→12/05						
2.5 TDI	120	08/02→12/05						
3.0	162	04/02→12/05						
3.0 quattro	162	05/03→12/05						
3.0	160	04/02→12/05		+PR 1LB / 1LE	2	11.8171-0008.1 990049		ATE
				+PR 1LF / 1LT	2	11.8171-0008.1 990049		ATE
				+PR 1LA / 1LC	2	11.8171-0008.1 990049		ATE
S4 quattro	253	03/04→12/05			2	11.8171-0008.1 990049		ATE
 Bremsschlauch								
1.8 T	120 - 125	07/02→12/05	←		2	24.5237-0308.3 331435		L= 308
1.8 T quattro	120	05/03→12/05	→		2	24.5138-0263.3 330885		L= 263
2.0	96	09/04→12/05						
2.4	120 - 125	04/02→12/05						
2.5 TDI	120	08/02→12/05						
3.0	160 - 162	04/02→12/05						
3.0 quattro	162	05/03→12/05						
S4 quattro	253	03/04→12/05						
AUDI - A4 B7 (8EC) 11/04→01/09								
 Bremsattel								
1.6	75	11/04→06/08	←	+PR 1LF / 1LT; ☐		11.9571-9835.2 220427		ATE - Halter
1.8 T	120	11/04→06/08	←	+PR 1LF / 1LT; ☐		11.9571-9836.2 220428		ATE - Halter
1.8 T quattro	120	11/04→06/08	←	+PR 1LF / 1LT; ☐		11.9571-9836.2 220428		ATE - Halter
1.9 TDI	85	11/04→06/08	←	→ 8E-7-300000; +PR 1LZ; ☐		24.3541-1763.5 240231		TRW - Halter
2.0	96	11/04→06/08	←	→ 8E-7-300000; +PR 1LZ; ☐		24.3541-1763.5 240231		TRW - Halter
2.0 TDI	89 - 103	11/04→06/08	←	8E-8-000001→; +PR 1LZ; ☐		24.3541-1764.5 240232		TRW - Halter
2.0 TDI 16V	103	11/04→06/08	←	8E-8-000001→; +PR 1LZ; ☐		24.3541-1764.5 240232		TRW - Halter
2.0 TFSI	125 - 162	11/04→06/08	←	→ 8E-7-300000; +PR 1LZ; ☐		24.3541-1764.5 240232		TRW - Halter
2.0 TFSI quattro	147 - 162	11/04→06/08	←	+PR 1LB / 1LE; ☐		24.3571-8521.5 240495		ATE - Halter
	162		←	+PR 1LB / 1LE; ☐		24.3571-8522.5 240496		ATE - Halter
2.5 TDI	120	11/04→05/06	←	+PR 1LA / 1LC; ☐		24.3606-9953.5 241125		ATE - Halter
3.0	160	11/04→05/06	←	+PR 1LA / 1LC; ☐		24.3606-9954.5 241126		ATE - Halter
3.0 quattro	160	11/04→07/06	←	+PR 1LA / 1LC; ☐		24.3606-9954.5 241126		ATE - Halter
3.0 TDI quattro	150	11/04→06/08	←	+PR 1LA / 1LC; ☐		24.3606-9954.5 241126		ATE - Halter
3.2 FSI	188	01/05→06/08	→	→ 8E-7-300000; +PR 1KD / 1KP; ☐		24.3384-1735.5 240822		TRW - Halter
3.2 FSI quattro	188	01/05→06/08	→	→ 8E-7-300000; +PR 1KD / 1KP; ☐		24.3384-1736.5 240823		TRW - Halter
			→	8E-5-400001→; +PR 1KW; ☐		24.3414-1713.5 240914		TRW - Halter
			→	8E-5-400001→; +PR 1KW; ☐		24.3414-1714.5 240915		TRW - Halter
2.0 TDI	93	11/05→11/06	←	06/06→; +PR 1LF / 1LT; ☐		11.9571-9835.2 220427		ATE - Halter
			←	06/06→; +PR 1LF / 1LT; ☐		11.9571-9836.2 220428		ATE - Halter
			←	8E-8-000001→; +PR 1LZ; ☐		24.3541-1763.5 240231		TRW - Halter
			←	06/06→; → 8E-7-300000; +PR 1LZ; ☐		24.3541-1763.5 240231		TRW - Halter
			←	06/06→; → 8E-7-300000; +PR 1LZ; ☐		24.3541-1764.5 240232		TRW - Halter
			←	8E-8-000001→; +PR 1LZ; ☐		24.3541-1764.5 240232		TRW - Halter
			←	06/06→; +PR 1LB / 1LE; ☐		24.3571-8521.5 240495		ATE - Halter
			←	06/06→; +PR 1LB / 1LE; ☐		24.3571-8522.5 240496		ATE - Halter
			←	06/06→; +PR 1LA / 1LC; ☐		24.3606-9953.5 241125		ATE - Halter
			←	06/06→; +PR 1LA / 1LC; ☐		24.3606-9954.5 241126		ATE - Halter
			→	06/06→; → 8E-7-300000; +PR 1KD / 1KP; ☐		24.3384-1735.5 240822		TRW - Halter
			→	06/06→; → 8E-7-300000; +PR 1KD / 1KP; ☐		24.3384-1736.5 240823		TRW - Halter
			→	06/06→; +PR 1KW; ☐		24.3414-1713.5 240914		TRW - Halter
			→	06/06→; +PR 1KW; ☐		24.3414-1714.5 240915		TRW - Halter
→								

	kw			 	! #		
AUDI - A4 B7 (8EC) 11/04→01/09							
Bremssattel							
2.0 TDI	120 - 125	06/06→06/08	←	+PR 1LF / 1LT; 		11.9571-9835.2 220427	ATE - Halter
2.0 TDI quattro	103 - 125	01/06→06/08	←	+PR 1LF / 1LT; 		11.9571-9836.2 220428	ATE - Halter
2.7 TDI	120 - 132	11/05→06/08	←	8E-8-000001→; +PR 1LZ; 		24.3541-1763.5 240231	TRW - Halter
3.0 TDI quattro	171	01/06→06/08	←	→ 8E-7-300000; +PR 1LZ; 		24.3541-1763.5 240231	TRW - Halter
			←	→ 8E-7-300000; +PR 1LZ; 		24.3541-1764.5 240232	TRW - Halter
			←	8E-8-000001→; +PR 1LZ; 		24.3541-1764.5 240232	TRW - Halter
			←	+PR 1LB / 1LE; 		24.3571-8521.5 240495	ATE - Halter
			←	+PR 1LB / 1LE; 		24.3571-8522.5 240496	ATE - Halter
			←	+PR 1LA / 1LC; 		24.3606-9953.5 241125	ATE - Halter
			←	+PR 1LA / 1LC; 		24.3606-9954.5 241126	ATE - Halter
			→	→ 8E-7-300000; +PR 1KD / 1KP; 		24.3384-1735.5 240822	TRW - Halter
			→	→ 8E-7-300000; +PR 1KD / 1KP; 		24.3384-1736.5 240823	TRW - Halter
			→	+PR 1KW; 		24.3414-1713.5 240914	TRW - Halter
→	+PR 1KW; 		24.3414-1714.5 240915	TRW - Halter			
S4 quattro	253	11/04→06/08	←	→ 8H-7-900460; +PR 1LJ; 		24.3606-9961.5 240970	ATE - Halter
			←	8H-7-900461→; +PR 1LJ; 		24.3606-9961.5 240970	ATE - Halter
			←	→ 8H-7-900460; +PR 1LJ; 		24.3606-9962.5 240971	ATE - Halter
			←	8H-7-900461→; +PR 1LJ; 		24.3606-9962.5 240971	ATE - Halter
Halter, Bremssattel							
1.6	75	11/04→06/08	←	+PR 1LB / 1LE		11.0230-0560.1 260125	ATE
1.8 T	120	11/04→06/08	←	+PR 1LF / 1LT		11.0230-0569.1 260126	ATE
1.8 T quattro	120	11/04→06/08	←	+PR 1LF / 1LT		11.0230-0569.1 260126	ATE
1.9 TDI	85	11/04→06/08	←	+PR 1LA / 1LC		11.0230-0807.1 260134	ATE
2.0	96	11/04→06/08	←	+PR 1LA / 1LC		11.0230-0807.1 260134	ATE
2.0 TDI	89 - 125	11/04→06/08	←	+PR 1LA / 1LC		11.0230-0807.1 260134	ATE
2.0 TDI 16V	103	11/04→06/08	←	+PR 1LA / 1LC		11.0230-0807.1 260134	ATE
2.0 TDI quattro	103 - 125	01/06→06/08	←	+PR 1LA / 1LC		11.0230-0807.1 260134	ATE
2.0 TFSI	125 - 162	11/04→06/08	←	+PR 1LA / 1LC		11.0230-0807.1 260134	ATE
2.0 TFSI quattro	147 - 162	11/04→06/08	←	+PR 1LA / 1LC		11.0230-0807.1 260134	ATE
2.5 TDI	120	11/04→05/06	←	+PR 1LA / 1LC		11.0230-0807.1 260134	ATE
2.7 TDI	120 - 132	11/05→06/08	←	+PR 1LA / 1LC		11.0230-0807.1 260134	ATE
3.0	160	11/04→05/06	←	+PR 1LA / 1LC		11.0230-0807.1 260134	ATE
3.0 quattro	160	11/04→07/06	←	+PR 1LA / 1LC		11.0230-0807.1 260134	ATE
3.0 TDI quattro	150 - 171	11/04→06/08	←	+PR 1LA / 1LC		11.0230-0807.1 260134	ATE
3.2 FSI	188	01/05→06/08	←	+PR 1LA / 1LC		11.0230-0807.1 260134	ATE
3.2 FSI quattro	188	01/05→06/08	←	+PR 1LA / 1LC		11.0230-0807.1 260134	ATE
2.0 TDI	93	11/05→11/06	←	06/06→; +PR 1LB / 1LE		11.0230-0560.1 260125	ATE
			←	06/06→; +PR 1LF / 1LT		11.0230-0569.1 260126	ATE
			←	06/06→; +PR 1LA / 1LC		11.0230-0807.1 260134	ATE
S4 quattro	253	11/04→06/08	←	→ 8H-7-900460; +PR 1LJ		11.0230-0663.1 260131	ATE
Feder, Bremssattel							
1.6	75	11/04→06/08	←	+PR 1LB / 1LE	2	11.8116-0143.1 390513	ATE
1.8 T	120	11/04→06/08	←	+PR 1LF / 1LT	2	11.8116-0143.1 390513	ATE
1.8 T quattro	120	11/04→06/08	←	+PR 1LF / 1LT	2	11.8116-0143.1 390513	ATE
1.9 TDI	85	11/04→06/08	←	+PR 1LA / 1LC	2	11.8116-0410.2 390589	ATE
2.0	96	11/04→06/08	←	+PR 1LA / 1LC	2	11.8116-0410.2 390589	ATE
2.0 TDI	89 - 125	11/04→06/08	←	+PR 1LA / 1LC	2	11.8116-0410.2 390589	ATE
2.0 TDI 16V	103	11/04→06/08	←	+PR 1LA / 1LC	2	11.8116-0410.2 390589	ATE
2.0 TDI quattro	103 - 125	01/06→06/08	←	+PR 1LA / 1LC	2	11.8116-0410.2 390589	ATE
2.0 TFSI	125 - 162	11/04→06/08	←	+PR 1LA / 1LC	2	11.8116-0410.2 390589	ATE
2.0 TFSI quattro	147 - 162	11/04→06/08	←	+PR 1LA / 1LC	2	11.8116-0410.2 390589	ATE
2.5 TDI	120	11/04→05/06	←	+PR 1LA / 1LC	2	11.8116-0410.2 390589	ATE
2.7 TDI	120 - 132	11/05→06/08	←	+PR 1LA / 1LC	2	11.8116-0410.2 390589	ATE
3.0	160	11/04→05/06	←	+PR 1LA / 1LC	2	11.8116-0410.2 390589	ATE
3.0 quattro	160	11/04→07/06	←	+PR 1LA / 1LC	2	11.8116-0410.2 390589	ATE
3.0 TDI quattro	150 - 171	11/04→06/08	←	+PR 1LA / 1LC	2	11.8116-0410.2 390589	ATE
→							

	kw			 	! #		
AUDI - A4 B7 (8EC) 11/04→01/09							
Feder, Bremssattel							
3.2 FSI	188	01/05→06/08	←	+PR 1LB / 1LE	2	11.8116-0143.1 390513	ATE
3.2 FSI quattro	188	01/05→06/08	←	+PR 1LF / 1LT	2	11.8116-0143.1 390513	ATE
			←	+PR 1LA / 1LC	2	11.8116-0410.2 390589	ATE
2.0 TDI	93	11/05→11/06	←	06/06→; +PR 1LB / 1LE	2	11.8116-0143.1 390513	ATE
			←	06/06→; +PR 1LF / 1LT	2	11.8116-0143.1 390513	ATE
			←	06/06→; +PR 1LA / 1LC	2	11.8116-0410.2 390589	ATE
S4 quattro	253	11/04→06/08	←	8H-7-900461→; +PR 1LJ	2	11.8116-0006.2 390601	ATE
			←	→ 8H-7-900460; +PR 1LJ	2	11.8116-0410.2 390589	ATE
Führungshülzensatz, Bremssattel							
1.6	75	11/04→06/08	←	+PR 1LA / 1LC		11.0101-5409.2 260035	ATE
1.8 T	120	11/04→06/08	←	+PR 1LB / 1LE		11.0101-5409.2 260035	ATE
1.8 T quattro	120	11/04→06/08	←				
1.9 TDI	85	11/04→06/08	←	+PR 1LF / 1LT		11.0101-5409.2 260035	ATE
2.0	96	11/04→06/08					
2.0 TDI	89 -	11/04→06/08					
	125						
2.0 TDI 16V	103	11/04→06/08					
2.0 TDI quattro	103 -	01/06→06/08					
	125						
2.0 TFSI	125 -	11/04→06/08					
	162						
2.0 TFSI quattro	147 -	11/04→06/08					
	162						
2.5 TDI	120	11/04→05/06					
2.7 TDI	120 -	11/05→06/08					
	132						
3.0	160	11/04→05/06					
3.0 quattro	160	11/04→07/06					
3.0 TDI quattro	150 -	11/04→06/08					
	171						
3.2 FSI	188	01/05→06/08					
3.2 FSI quattro	188	01/05→06/08					
2.0 TDI	93	11/05→11/06	←	06/06→; +PR 1LB / 1LE		11.0101-5409.2 260035	ATE
			←	06/06→; +PR 1LF / 1LT		11.0101-5409.2 260035	ATE
			←	06/06→; +PR 1LA / 1LC		11.0101-5409.2 260035	ATE
S4 quattro	253	11/04→06/08	←	→ 8H-7-900460; +PR 1LJ		11.0101-5409.2 260035	ATE
			←	8H-7-900461→; +PR 1LJ		11.0101-5409.2 260035	ATE
Führungsbolzen, Bremssattel							
1.6	75	11/04→06/08		+PR 1LF / 1LT	2	11.8171-0008.1 990049	ATE
1.8 T	120	11/04→06/08					
1.8 T quattro	120	11/04→06/08		+PR 1LA / 1LC	2	11.8171-0008.1 990049	ATE
1.9 TDI	85	11/04→06/08		+PR 1LB / 1LE	2	11.8171-0008.1 990049	ATE
2.0	96	11/04→06/08					
2.0 TDI	89 -	11/04→06/08					
	125						
2.0 TDI 16V	103	11/04→06/08					
2.0 TDI quattro	103 -	01/06→06/08					
	125						
2.0 TFSI	125 -	11/04→06/08					
	162						
2.0 TFSI quattro	147 -	11/04→06/08					
	162						
2.5 TDI	120	11/04→05/06					
2.7 TDI	120 -	11/05→06/08					
	132						
3.0	160	11/04→05/06					
3.0 quattro	160	11/04→07/06					
3.0 TDI quattro	150 -	11/04→06/08					
	171						
3.2 FSI	188	01/05→06/08					
3.2 FSI quattro	188	01/05→06/08					
2.0 TDI	93	11/05→11/06		06/06→; +PR 1LB / 1LE	2	11.8171-0008.1 990049	ATE
				06/06→; +PR 1LF / 1LT	2	11.8171-0008.1 990049	ATE
				06/06→; +PR 1LA / 1LC	2	11.8171-0008.1 990049	ATE
S4 quattro	253	11/04→06/08		→ 8H-7-900460; +PR 1LJ	2	11.8171-0008.1 990049	ATE
				8H-7-900461→; +PR 1LJ	2	11.8171-0008.1 990049	ATE
Bremsschlauch							
1.6	75	11/04→06/08	←		2	24.5237-0308.3 331435	L= 308
1.8 T	120	11/04→06/08	→				
1.8 T quattro	120	11/04→06/08	→		2	24.5138-0263.3 330885	L= 263
→							

AUDI - A4 B7 (8EC) 11/04→01/09





















Bremsschlauch







1.9 TDI 2.0	85 96	11/04→06/08 11/04→06/08	←		2	24.5237-0308.3	331435	L= 308
2.0 TDI	89 -	11/04→06/08	→		2	24.5138-0263.3	330885	L= 263
2.0 TDI 16V	125	11/04→06/08						
2.0 TDI quattro	103 -	01/06→06/08						
2.0 TFSI	125 -	11/04→06/08						
2.0 TFSI quattro	147 -	11/04→06/08						
2.5 TDI	162	11/04→05/06						
2.7 TDI	120 -	11/05→06/08						
3.0	132	11/04→05/06						
3.0 quattro	160	11/04→07/06						
3.0 TDI quattro	150 -	11/04→06/08						
3.2 FSI	171	11/04→06/08						
3.2 FSI quattro	188	01/05→06/08						
S4 quattro	188	01/05→06/08						
2.0 TDI	93	11/05→11/06	←	06/06→	2	24.5237-0308.3	331435	L= 308
			→	06/06→	2	24.5138-0263.3	330885	L= 263
RS4 quattro	309	09/05→06/08	←	11/05→	2	83.6169-0418.3	330894	L= 422



















































AUDI - A4 B7 Avant (8ED) 11/04→11/08













Bremssattel

















































1.6	75	11/04→06/08	←	+PR 1LF / 1LT;		11.9571-9835.2	220427	ATE - Halter
1.8 T	120	11/04→06/08	←	+PR 1LF / 1LT;		11.9571-9836.2	220428	ATE - Halter
1.8 T quattro	120	11/04→06/08	←	+PR 1LF / 1LT;		11.9571-9836.2	220428	ATE - Halter
1.9 TDI	85	11/04→06/08	←	→ 8E-7-300000; +PR 1LZ;		24.3541-1763.5	240231	TRW - Halter
2.0	96	11/04→06/08	←	8E-8-000001→; +PR 1LZ;		24.3541-1763.5	240231	TRW - Halter
2.0 TDI	89 -	11/04→06/08	←	8E-8-000001→; +PR 1LZ;		24.3541-1763.5	240231	TRW - Halter
2.0 TDI 16V	103	11/04→06/08	←	8E-8-000001→; +PR 1LZ;		24.3541-1764.5	240232	TRW - Halter
2.0 TFSI	125 -	11/04→06/08	←	→ 8E-7-300000; +PR 1LZ;		24.3541-1764.5	240232	TRW - Halter
2.0 TFSI quattro	162	11/04→06/08	←	+PR 1LB / 1LE;		24.3571-8521.5	240495	ATE - Halter
2.5 TDI	147 -	11/04→06/08	←	+PR 1LB / 1LE;		24.3571-8522.5	240496	ATE - Halter
3.0	162	11/04→05/06	←	+PR 1LA / 1LC;		24.3606-9953.5	241125	ATE - Halter
3.0 quattro	120	11/04→05/06	←	+PR 1LA / 1LC;		24.3606-9953.5	241125	ATE - Halter
3.0 TDI quattro	160	11/04→07/06	←	+PR 1LA / 1LC;		24.3606-9954.5	241126	ATE - Halter
3.2 FSI	150	11/04→06/08	←	+PR 1LA / 1LC;		24.3606-9954.5	241126	ATE - Halter
3.2 FSI quattro	188	01/05→06/08	→	→ 8E-7-300000; +PR 1KD / 1KP;		24.3384-1735.5	240822	TRW - Halter
	188	01/05→06/08	→	→ 8E-7-300000; +PR 1KD / 1KP;		24.3384-1736.5	240823	TRW - Halter
			→	8E-5-400001→; +PR 1KW;		24.3414-1713.5	240914	TRW - Halter
			→	8E-5-400001→; +PR 1KW;		24.3414-1714.5	240915	TRW - Halter
2.0 TDI	93	11/05→11/06	←	06/06→; +PR 1LF / 1LT;		11.9571-9835.2	220427	ATE - Halter
			←	06/06→; +PR 1LF / 1LT;		11.9571-9836.2	220428	ATE - Halter
			←	8E-8-000001→; +PR 1LZ;		24.3541-1763.5	240231	TRW - Halter
			←	06/06→; → 8E-7-300000; +PR 1LZ;		24.3541-1763.5	240231	TRW - Halter
			←	06/06→; → 8E-7-300000; +PR 1LZ;		24.3541-1764.5	240232	TRW - Halter
			←	8E-8-000001→; +PR 1LZ;		24.3541-1764.5	240232	TRW - Halter
			←	06/06→; +PR 1LB / 1LE;		24.3571-8521.5	240495	ATE - Halter
			←	06/06→; +PR 1LB / 1LE;		24.3571-8522.5	240496	ATE - Halter
			←	06/06→; +PR 1LA / 1LC;		24.3606-9953.5	241125	ATE - Halter
			←	06/06→; +PR 1LA / 1LC;		24.3606-9954.5	241126	ATE - Halter
			→	06/06→; → 8E-7-300000; +PR 1KD / 1KP;		24.3384-1735.5	240822	TRW - Halter
			→	06/06→; → 8E-7-300000; +PR 1KD / 1KP;		24.3384-1736.5	240823	TRW - Halter
			→	06/06→; +PR 1KW;		24.3414-1713.5	240914	TRW - Halter
			→	06/06→; +PR 1KW;		24.3414-1714.5	240915	TRW - Halter
2.0 TDI	120 -	06/06→06/08	←	+PR 1LF / 1LT;		11.9571-9835.2	220427	ATE - Halter
2.0 TDI quattro	125	11/04→06/08	←	+PR 1LF / 1LT;		11.9571-9836.2	220428	ATE - Halter
	103 -	01/06→06/08	←	+PR 1LF / 1LT;		11.9571-9836.2	220428	ATE - Halter
	125	11/04→06/08	←	8E-8-000001→; +PR 1LZ;		24.3541-1763.5	240231	TRW - Halter
2.7 TDi	120	11/05→03/08	←	→ 8E-7-300000; +PR 1LZ;		24.3541-1763.5	240231	TRW - Halter
2.7 TDI	132	01/06→06/08	←	→ 8E-7-300000; +PR 1LZ;		24.3541-1763.5	240231	TRW - Halter
3.0 TDI quattro	171	01/06→06/08	←	→ 8E-7-300000; +PR 1LZ;		24.3541-1764.5	240232	TRW - Halter

	kw			 	! #		
AUDI - A4 B7 Avant (8ED) 11/04→11/08							
 Bremssattel							
2.0 TDI	120 - 125	06/06→06/08	←	8E-8-000001→; +PR 1LZ; 		24.3541-1764.5 240232	TRW - Halter
2.0 TDI quattro	103 - 125	01/06→06/08	←	+PR 1LB / 1LE; 		24.3571-8521.5 240495	ATE - Halter
2.7 TDi	120	11/05→03/08	←	+PR 1LB / 1LE; 		24.3571-8522.5 240496	ATE - Halter
2.7 TDI	132	01/06→06/08	←	+PR 1LA / 1LC; 		24.3606-9953.5 241125	ATE - Halter
3.0 TDI quattro	171	01/06→06/08	←	+PR 1LA / 1LC; 		24.3606-9954.5 241126	ATE - Halter
			→	→ 8E-7-300000; +PR 1KD / 1KP; 		24.3384-1735.5 240822	TRW - Halter
			→	→ 8E-7-300000; +PR 1KD / 1KP; 		24.3384-1736.5 240823	TRW - Halter
			→	+PR 1KW; 		24.3414-1713.5 240914	TRW - Halter
			→	+PR 1KW; 		24.3414-1714.5 240915	TRW - Halter
S4 quattro	253	11/04→06/08	←	→ 8H-7-900460; +PR 1LJ; 		24.3606-9961.5 240970	ATE - Halter
			←	8H-7-900461→; +PR 1LJ; 		24.3606-9961.5 240970	ATE - Halter
			←	→ 8H-7-900460; +PR 1LJ; 		24.3606-9962.5 240971	ATE - Halter
			←	8H-7-900461→; +PR 1LJ; 		24.3606-9962.5 240971	ATE - Halter
Halter, Bremssattel							
1.6	75	11/04→06/08	←	+PR 1LB / 1LE		11.0230-0560.1 260125	ATE
1.8 T	120	11/04→06/08	←	+PR 1LF / 1LT		11.0230-0569.1 260126	ATE
1.8 T quattro	120	11/04→06/08	←	+PR 1LF / 1LT		11.0230-0569.1 260126	ATE
1.9 TDI	85	11/04→06/08	←	+PR 1LA / 1LC		11.0230-0807.1 260134	ATE
2.0	96	11/04→06/08	←	+PR 1LA / 1LC		11.0230-0807.1 260134	ATE
2.0 TDI	89 - 125	11/04→06/08	←	+PR 1LA / 1LC		11.0230-0807.1 260134	ATE
2.0 TDI 16V	103	11/04→06/08	←	+PR 1LA / 1LC		11.0230-0807.1 260134	ATE
2.0 TDI quattro	103 - 125	01/06→06/08	←	+PR 1LA / 1LC		11.0230-0807.1 260134	ATE
2.0 TFSI	125 - 162	11/04→06/08	←	+PR 1LA / 1LC		11.0230-0807.1 260134	ATE
2.0 TFSI quattro	147 - 162	11/04→06/08	←	+PR 1LA / 1LC		11.0230-0807.1 260134	ATE
2.5 TDI	120	11/04→05/06	←	+PR 1LA / 1LC		11.0230-0807.1 260134	ATE
2.7 TDi	120	11/05→03/08	←	+PR 1LA / 1LC		11.0230-0807.1 260134	ATE
2.7 TDI	132	01/06→06/08	←	+PR 1LA / 1LC		11.0230-0807.1 260134	ATE
3.0	160	11/04→05/06	←	+PR 1LA / 1LC		11.0230-0807.1 260134	ATE
3.0 quattro	160	11/04→07/06	←	+PR 1LA / 1LC		11.0230-0807.1 260134	ATE
3.0 TDI quattro	150 - 171	11/04→06/08	←	+PR 1LA / 1LC		11.0230-0807.1 260134	ATE
3.2 FSI	188	01/05→06/08	←	+PR 1LA / 1LC		11.0230-0807.1 260134	ATE
3.2 FSI quattro	188	01/05→06/08	←	+PR 1LA / 1LC		11.0230-0807.1 260134	ATE
2.0 TDI	93	11/05→11/06	←	06/06→; +PR 1LB / 1LE		11.0230-0560.1 260125	ATE
			←	06/06→; +PR 1LF / 1LT		11.0230-0569.1 260126	ATE
			←	06/06→; +PR 1LA / 1LC		11.0230-0807.1 260134	ATE
S4 quattro	253	11/04→06/08	←	→ 8H-7-900460; +PR 1LJ		11.0230-0663.1 260131	ATE
Feder, Bremssattel							
1.6	75	11/04→06/08	←	+PR 1LF / 1LT	2	11.8116-0143.1 390513	ATE
1.8 T	120	11/04→06/08	←	+PR 1LB / 1LE	2	11.8116-0143.1 390513	ATE
1.8 T quattro	120	11/04→06/08	←	+PR 1LB / 1LE	2	11.8116-0143.1 390513	ATE
1.9 TDI	85	11/04→06/08	←	+PR 1LA / 1LC	2	11.8116-0410.2 390589	ATE
2.0	96	11/04→06/08	←	+PR 1LA / 1LC	2	11.8116-0410.2 390589	ATE
2.0 TDI	89 - 125	11/04→06/08	←	+PR 1LA / 1LC	2	11.8116-0410.2 390589	ATE
2.0 TDI 16V	103	11/04→06/08	←	+PR 1LA / 1LC	2	11.8116-0410.2 390589	ATE
2.0 TDI quattro	103 - 125	01/06→06/08	←	+PR 1LA / 1LC	2	11.8116-0410.2 390589	ATE
2.0 TFSI	125 - 162	11/04→06/08	←	+PR 1LA / 1LC	2	11.8116-0410.2 390589	ATE
2.0 TFSI quattro	147 - 162	11/04→06/08	←	+PR 1LA / 1LC	2	11.8116-0410.2 390589	ATE
2.5 TDI	120	11/04→05/06	←	+PR 1LA / 1LC	2	11.8116-0410.2 390589	ATE
2.7 TDi	120	11/05→03/08	←	+PR 1LA / 1LC	2	11.8116-0410.2 390589	ATE
2.7 TDI	132	01/06→06/08	←	+PR 1LA / 1LC	2	11.8116-0410.2 390589	ATE
3.0	160	11/04→05/06	←	+PR 1LA / 1LC	2	11.8116-0410.2 390589	ATE
3.0 quattro	160	11/04→07/06	←	+PR 1LA / 1LC	2	11.8116-0410.2 390589	ATE
3.0 TDI quattro	150 - 171	11/04→06/08	←	+PR 1LA / 1LC	2	11.8116-0410.2 390589	ATE
3.2 FSI	188	01/05→06/08	←	+PR 1LA / 1LC	2	11.8116-0410.2 390589	ATE
3.2 FSI quattro	188	01/05→06/08	←	+PR 1LA / 1LC	2	11.8116-0410.2 390589	ATE
2.0 TDI	93	11/05→11/06	←	06/06→; +PR 1LB / 1LE	2	11.8116-0143.1 390513	ATE
			←	06/06→; +PR 1LF / 1LT	2	11.8116-0143.1 390513	ATE
			←	06/06→; +PR 1LA / 1LC	2	11.8116-0410.2 390589	ATE
S4 quattro	253	11/04→06/08	←	8H-7-900461→; +PR 1LJ	2	11.8116-0006.2 390601	ATE
→							







	kw					! #		
AUDI - A4 B7 Avant (8ED) 11/04→11/08								
Feder, Bremssattel								
S4 quattro	253	11/04→06/08	←	→ 8H-7-900460; +PR 1LJ		2	11.8116-0410.2 390589	ATE
Führungshülzensatz, Bremssattel								
1.6	75	11/04→06/08	←	+PR 1LF / 1LT			11.0101-5409.2 260035	ATE
1.8 T	120	11/04→06/08	←	+PR 1LA / 1LC			11.0101-5409.2 260035	ATE
1.8 T quattro	120	11/04→06/08	←	+PR 1LB / 1LE			11.0101-5409.2 260035	ATE
1.9 TDI	85	11/04→06/08	←				11.0101-5409.2 260035	ATE
2.0	96	11/04→06/08						
2.0 TDI	89 - 125	11/04→06/08						
2.0 TDI 16V	103	11/04→06/08						
2.0 TDI quattro	103 - 125	01/06→06/08						
2.0 TFSI	125 - 162	11/04→06/08						
2.0 TFSI quattro	147 - 162	11/04→06/08						
2.5 TDI	120	11/04→05/06						
2.7 TDi	120	11/05→03/08						
2.7 TDI	132	01/06→06/08						
3.0	160	11/04→05/06						
3.0 quattro	160	11/04→07/06						
3.0 TDI quattro	150 - 171	11/04→06/08						
3.2 FSI	188	01/05→06/08						
3.2 FSI quattro	188	01/05→06/08						
2.0 TDI	93	11/05→11/06	←	06/06→; +PR 1LB / 1LE			11.0101-5409.2 260035	ATE
			←	06/06→; +PR 1LF / 1LT			11.0101-5409.2 260035	ATE
			←	06/06→; +PR 1LA / 1LC			11.0101-5409.2 260035	ATE
S4 quattro	253	11/04→06/08	←	→ 8H-7-900460; +PR 1LJ			11.0101-5409.2 260035	ATE
			←	8H-7-900461→; +PR 1LJ			11.0101-5409.2 260035	ATE
Führungsbolzen, Bremssattel								
1.6	75	11/04→06/08		+PR 1LB / 1LE		2	11.8171-0008.1 990049	ATE
1.8 T	120	11/04→06/08		+PR 1LF / 1LT		2	11.8171-0008.1 990049	ATE
1.8 T quattro	120	11/04→06/08		+PR 1LA / 1LC		2	11.8171-0008.1 990049	ATE
1.9 TDI	85	11/04→06/08						
2.0	96	11/04→06/08						
2.0 TDI	89 - 125	11/04→06/08						
2.0 TDI 16V	103	11/04→06/08						
2.0 TDI quattro	103 - 125	01/06→06/08						
2.0 TFSI	125 - 162	11/04→06/08						
2.0 TFSI quattro	147 - 162	11/04→06/08						
2.5 TDI	120	11/04→05/06						
2.7 TDi	120	11/05→03/08						
2.7 TDI	132	01/06→06/08						
3.0	160	11/04→05/06						
3.0 quattro	160	11/04→07/06						
3.0 TDI quattro	150 - 171	11/04→06/08						
3.2 FSI	188	01/05→06/08						
3.2 FSI quattro	188	01/05→06/08						
2.0 TDI	93	11/05→11/06		06/06→; +PR 1LB / 1LE		2	11.8171-0008.1 990049	ATE
				06/06→; +PR 1LF / 1LT		2	11.8171-0008.1 990049	ATE
				06/06→; +PR 1LA / 1LC		2	11.8171-0008.1 990049	ATE
S4 quattro	253	11/04→06/08		→ 8H-7-900460; +PR 1LJ		2	11.8171-0008.1 990049	ATE
				8H-7-900461→; +PR 1LJ		2	11.8171-0008.1 990049	ATE
Bremsschlauch								
1.6	75	11/04→06/08	←			2	24.5237-0308.3 331435	L= 308
1.8 T	120	11/04→06/08	→			2	24.5138-0263.3 330885	L= 263
1.8 T quattro	120	11/04→06/08	→					
1.9 TDI	85	11/04→06/08						
2.0	96	11/04→06/08						
2.0 TDI	89 - 125	11/04→06/08						
2.0 TDI 16V	103	11/04→06/08						
2.0 TDI quattro	103 - 125	01/06→06/08						
2.0 TFSI	125 - 162	11/04→06/08						
2.0 TFSI quattro	147 - 162	11/04→06/08						
→								

	kw			 	! #		
AUDI - A4 B7 Avant (8ED) 11/04→11/08							
 Bremsschlauch							
2.5 TDI	120	11/04→05/06	←		2	24.5237-0308.3 331435	L= 308
2.7 TDi	120	11/05→03/08	→		2	24.5138-0263.3 330885	L= 263
2.7 TDI	132	01/06→06/08					
3.0	160	11/04→05/06					
3.0 quattro	160	11/04→07/06					
3.0 TDI quattro	150 - 171	11/04→06/08					
3.2 FSI	188	01/05→06/08					
3.2 FSI quattro	188	01/05→06/08					
S4 quattro	253	11/04→06/08					
2.0 TDI	93	11/05→11/06	←	06/06→	2	24.5237-0308.3 331435	L= 308
			→	06/06→	2	24.5138-0263.3 330885	L= 263
RS4 quattro	309	09/05→06/08	←	11/05→	2	83.6169-0418.3 330894	L= 422
AUDI - A4 B7 Cabriolet (8HE) 01/02→01/10							
 Bremssattel							
1.8 T	120	01/06→03/09	←	+PR 1LF / 1LT; 		11.9571-9835.2 220427	ATE - Halter
			←	+PR 1LF / 1LT; 		11.9571-9836.2 220428	ATE - Halter
			←	+PR 1LZ; → 8E-7-300000; 		24.3541-1763.5 240231	TRW - Halter
			←	8E-8-000001→; +PR 1LZ; 		24.3541-1763.5 240231	TRW - Halter
			←	8E-8-000001→; +PR 1LZ; 		24.3541-1764.5 240232	TRW - Halter
			←	+PR 1LZ; → 8E-7-300000; 		24.3541-1764.5 240232	TRW - Halter
			←	+PR 1LB / 1LE; 		24.3571-8521.5 240495	ATE - Halter
			←	+PR 1LB / 1LE; 		24.3571-8522.5 240496	ATE - Halter
			←	+PR 1LA / 1LC; 		24.3606-9953.5 241125	ATE - Halter
			←	+PR 1LA / 1LC; 		24.3606-9954.5 241126	ATE - Halter
			→	→ 8E-7-300000; +PR 1KD / 1KP; 		24.3384-1735.5 240822	TRW - Halter
			→	→ 8E-7-300000; +PR 1KD / 1KP; 		24.3384-1736.5 240823	TRW - Halter
			→	8E-5-400001→; +PR 1KW; 		24.3414-1713.5 240914	TRW - Halter
			→	8E-5-400001→; +PR 1KW; 		24.3414-1714.5 240915	TRW - Halter
2.0 TDI	100 - 103	01/06→03/09	←	→ 11/08; +PR 1LF / 1LT; 		11.9571-9835.2 220427	ATE - Halter
2.0 TFSI 16V	147	01/06→03/09	←	→ 11/08; +PR 1LF / 1LT; 		11.9571-9836.2 220428	ATE - Halter
			←	→ 11/08; +PR 1LB / 1LE; 		24.3571-8521.5 240495	ATE - Halter
			←	→ 11/08; +PR 1LB / 1LE; 		24.3571-8522.5 240496	ATE - Halter
			←	→ 11/08; +PR 1LA; 		24.3606-9957.5 240968	ATE - Halter
			←	→ 11/08; +PR 1LA; 		24.3606-9958.5 240969	ATE - Halter
			→	→ 11/08; +PR 1KD / 1KP; 		24.3384-1735.5 240822	TRW - Halter
			→	→ 11/08; +PR 1KD / 1KP; 		24.3384-1736.5 240823	TRW - Halter
			→	8E-5-400001→; → 11/08; +PR 1KW; 		24.3414-1713.5 240914	TRW - Halter
			→	8E-5-400001→; → 11/08; +PR 1KW; 		24.3414-1714.5 240915	TRW - Halter
2.7 TDI	132	06/06→03/09	←	→ 11/08; +PR 1LF / 1LT; 		11.9571-9835.2 220427	ATE - Halter
3.0 TDI quattro	171	01/06→03/09	←	→ 11/08; +PR 1LF / 1LT; 		11.9571-9836.2 220428	ATE - Halter
3.2 FSI	188	01/06→03/09	←	→ 11/08; +PR 1LB / 1LE; 		24.3571-8521.5 240495	ATE - Halter
3.2 FSI quattro	188	01/06→03/09	←	→ 11/08; +PR 1LB / 1LE; 		24.3571-8522.5 240496	ATE - Halter
			←	→ 11/08; +PR 1LA; 		24.3606-9957.5 240968	ATE - Halter
			←	→ 11/08; +PR 1LA; 		24.3606-9958.5 240969	ATE - Halter
			→	8E-5-400001→; → 11/08; +PR 1KW; 		24.3414-1713.5 240914	TRW - Halter
			→	8E-5-400001→; → 11/08; +PR 1KW; 		24.3414-1714.5 240915	TRW - Halter
3.0 TDI quattro	150	01/06→03/09	←	→ 11/08; +PR 1LF / 1LT; 		11.9571-9835.2 220427	ATE - Halter
			←	→ 11/08; +PR 1LF / 1LT; 		11.9571-9836.2 220428	ATE - Halter
			←	→ 11/08; +PR 1LB / 1LE; 		24.3571-8521.5 240495	ATE - Halter
			←	→ 11/08; +PR 1LB / 1LE; 		24.3571-8522.5 240496	ATE - Halter
			←	→ 11/08; +PR 1LA; 		24.3606-9957.5 240968	ATE - Halter
			←	→ 11/08; +PR 1LA; 		24.3606-9958.5 240969	ATE - Halter
			→	→ 11/08; +PR 1KW; 		24.3414-1713.5 240914	TRW - Halter
			→	→ 11/08; +PR 1KW; 		24.3414-1714.5 240915	TRW - Halter
S4 quattro	253	11/05→03/09	←	→ 8H-7-900460; +PR 1LJ; 		24.3606-9961.5 240970	ATE - Halter

	kw					! #		
AUDI - A4 B7 Cabriolet (8HE) 01/02→01/10								
 Bremssattel								
S4 quattro	253	11/05→03/09	←	8H-7-900461→; +PR 1LJ; 		24.3606-9961.5	240970	ATE - Halter
			←	→ 8H-7-900460; +PR 1LJ; 		24.3606-9962.5	240971	ATE - Halter
			←	8H-7-900461→; +PR 1LJ; 		24.3606-9962.5	240971	ATE - Halter
Halter, Bremssattel								
1.8 T	120	01/06→03/09	←	+PR 1LB / 1LE		11.0230-0560.1	260125	ATE
			←	+PR 1LF / 1LT		11.0230-0569.1	260126	ATE
			←	+PR 1LA / 1LC		11.0230-0807.1	260134	ATE
2.0 TDI	100 - 103	01/06→03/09	←	→ 11/08; +PR 1LB / 1LE		11.0230-0560.1	260125	ATE
2.0 TFSI 16V	147	01/06→03/09	←	→ 11/08; +PR 1LF / 1LT		11.0230-0569.1	260126	ATE
2.7 TDI	132	06/06→03/09	←	→ 11/08; +PR 1LA		11.0230-0807.1	260134	ATE
3.0 TDI quattro	150 - 171	01/06→03/09						
3.2 FSI	188	01/06→03/09						
3.2 FSI quattro	188	01/06→03/09						
S4 quattro	253	11/05→03/09	←	→ 8H-7-900460; +PR 1LJ		11.0230-0663.1	260131	ATE
Feder, Bremssattel								
1.8 T	120	01/06→03/09	←	+PR 1LB / 1LE	2	11.8116-0143.1	390513	ATE
			←	+PR 1LF / 1LT	2	11.8116-0143.1	390513	ATE
			←	+PR 1LA / 1LC	2	11.8116-0410.2	390589	ATE
2.0 TDI	100 - 103	01/06→03/09	←	→ 11/08; +PR 1LB / 1LE	2	11.8116-0143.1	390513	ATE
2.0 TFSI 16V	147	01/06→03/09	←	→ 11/08; +PR 1LF / 1LT	2	11.8116-0143.1	390513	ATE
2.7 TDI	132	06/06→03/09	←	→ 11/08; +PR 1LA	2	11.8116-0410.2	390589	ATE
3.0 TDI quattro	150 - 171	01/06→03/09						
3.2 FSI	188	01/06→03/09						
3.2 FSI quattro	188	01/06→03/09						
S4 quattro	253	11/05→03/09	←	8H-7-900461→; +PR 1LJ	2	11.8116-0006.2	390601	ATE
			←	→ 8H-7-900460; +PR 1LJ	2	11.8116-0410.2	390589	ATE
Führungshülzensatz, Bremssattel								
1.8 T	120	01/06→03/09	←	+PR 1LB / 1LE		11.0101-5409.2	260035	ATE
			←	+PR 1LF / 1LT		11.0101-5409.2	260035	ATE
			←	+PR 1LA / 1LC		11.0101-5409.2	260035	ATE
2.0 TDI	100 - 103	01/06→03/09	←	→ 11/08; +PR 1LA		11.0101-5409.2	260035	ATE
2.0 TFSI 16V	147	01/06→03/09	←	→ 11/08; +PR 1LB / 1LE		11.0101-5409.2	260035	ATE
2.7 TDI	132	06/06→03/09	←	→ 11/08; +PR 1LF / 1LT		11.0101-5409.2	260035	ATE
3.0 TDI quattro	150 - 171	01/06→03/09						
3.2 FSI	188	01/06→03/09						
3.2 FSI quattro	188	01/06→03/09						
S4 quattro	253	11/05→03/09	←	→ 8H-7-900460; +PR 1LJ		11.0101-5409.2	260035	ATE
			←	8H-7-900461→; +PR 1LJ		11.0101-5409.2	260035	ATE
Führungsbolzen, Bremssattel								
1.8 T	120	01/06→03/09		+PR 1LB / 1LE	2	11.8171-0008.1	990049	ATE
				+PR 1LF / 1LT	2	11.8171-0008.1	990049	ATE
				+PR 1LA / 1LC	2	11.8171-0008.1	990049	ATE
2.0 TDI	100 - 103	01/06→03/09		→ 11/08; +PR 1LA	2	11.8171-0008.1	990049	ATE
2.0 TFSI 16V	147	01/06→03/09		→ 11/08; +PR 1LB / 1LE	2	11.8171-0008.1	990049	ATE
2.7 TDI	132	06/06→03/09		→ 11/08; +PR 1LF / 1LT	2	11.8171-0008.1	990049	ATE
3.0 TDI quattro	150 - 171	01/06→03/09						
3.2 FSI	188	01/06→03/09						
3.2 FSI quattro	188	01/06→03/09						
S4 quattro	253	11/05→03/09		→ 8H-7-900460; +PR 1LJ	2	11.8171-0008.1	990049	ATE
				8H-7-900461→; +PR 1LJ	2	11.8171-0008.1	990049	ATE
 Bremsschlauch								
1.8 T	120	01/06→03/09	←		2	24.5237-0308.3	331435	L= 308
S4 quattro	253	11/05→03/09	→		2	24.5138-0263.3	330885	L= 263
2.0 TDI	100 - 103	01/06→03/09	←	→ 11/08	2	24.5237-0308.3	331435	L= 308
→								

	kw					! #		
AUDI - A4 B7 Cabriolet (8HE) 01/02→01/10								
Bremsschlauch								
2.0 TFSI 16V 2.7 TDI 3.0 TDI quattro	147 132 150 -	01/06→03/09 06/06→03/09 01/06→03/09	➡	→ 11/08		2	24.5138-0263.3 330885	L= 263
3.2 FSI 3.2 FSI quattro	171 188 188	01/06→03/09 01/06→03/09						
RS4 quattro	309	02/06→12/08	➡	→ 11/08		2	83.6169-0418.3 330894	L= 422
AUDI - A4 B8 (8K2) 08/07→06/17								
Bremssattel								
1.8 TFSI	88 - 118	11/07→12/15	➡	+PR 1LD; 			24.3571-1771.5 241203	TRW - Halter
1.8 TFSI quattro	118	09/08→03/12	➡	+PR 1LD; 			24.3571-1772.5 241204	TRW - Halter
2.0 TDI	88 - 130	11/07→12/15	➡	+PR 1LA / 1LB; 			24.3571-1773.5 240625	TRW - Halter
2.0 TDI quattro	105 - 130	01/08→12/15	➡	+PR 1LA / 1LB; 			24.3571-1774.5 240626	TRW - Halter
2.0 TFSI	132 - 155	06/08→12/15	➡	+PR 1LT; 			24.3571-9755.5 241113	ATE - Halter
2.0 TFSI flexible fuel	132	11/09→12/15	➡	+PR 1LY; 			24.3571-9755.5 241113	ATE - Halter
2.0 TFSI flexible fuel quattro	132	11/09→12/15	➡	+PR 1LY; 			24.3571-9756.5 241114	ATE - Halter
2.0 TFSI quattro	132 - 155	06/08→12/15	➡	+PR 1LT; 			24.3571-9756.5 241114	ATE - Halter
2.7 TDI	120 - 140	11/07→03/12	➡	→ 8K-C-715000; +PR 1KW; 			24.6243-1703.5 241229	TRW + EMot / - Halter + FSB
3.0 TDI	150	11/11→12/15	➡	→ 8K-C-715000; +PR 1KW; 			24.6243-1704.5 241230	TRW + EMot / - Halter + FSB
3.0 TDI quattro	155 - 180	11/07→12/15	➡	8K-D-000001→; +PR 1KW / 2EH; 			24.6243-1707.5 241233	TRW + EMot / - Halter + FSB
3.0 TFSI quattro	200	02/12→12/15	➡	8K-D-000001→; +PR 1KW / 2EH; 			24.6243-1708.5 241234	TRW + EMot / - Halter + FSB
3.2 FSI	195	09/08→03/12	➡	+PR 1KP; 			24.6243-1721.5 240782	TRW + EMot / - Halter + FSB
3.2 FSI quattro	195	11/07→03/12	➡	+PR 1KP; 			24.6243-1722.5 240783	TRW + EMot / - Halter + FSB
1.8 TFSI	125	11/11→12/15	➡	01/12→; +PR 1LD; 			24.3571-1771.5 241203	TRW - Halter
1.8 TFSI quattro	125	11/11→12/15	➡	01/12→; +PR 1LD; 			24.3571-1772.5 241204	TRW - Halter
			➡	01/12→; +PR 1LA / 1LB; 			24.3571-1773.5 240625	TRW - Halter
			➡	01/12→; +PR 1LA / 1LB; 			24.3571-1774.5 240626	TRW - Halter
			➡	01/12→; +PR 1LY; 			24.3571-9755.5 241113	ATE - Halter
			➡	01/12→; +PR 1LT; 			24.3571-9755.5 241113	ATE - Halter
			➡	01/12→; +PR 1LT; 			24.3571-9756.5 241114	ATE - Halter
			➡	01/12→; +PR 1LY; 			24.3571-9756.5 241114	ATE - Halter
			➡	01/12→; +PR 1KW; → 8K-C-715000; 			24.6243-1703.5 241229	TRW + EMot / - Halter + FSB
			➡	01/12→; +PR 1KW; → 8K-C-715000; 			24.6243-1704.5 241230	TRW + EMot / - Halter + FSB
			➡	8K-D-000001→; +PR 1KW / 2EH; 			24.6243-1707.5 241233	TRW + EMot / - Halter + FSB
			➡	8K-D-000001→; +PR 1KW / 2EH; 			24.6243-1708.5 241234	TRW + EMot / - Halter + FSB
			➡	01/12→; +PR 1KP; 			24.6243-1721.5 240782	TRW + EMot / - Halter + FSB
			➡	01/12→; +PR 1KP; 			24.6243-1722.5 240783	TRW + EMot / - Halter + FSB
2.0 TDI	110 - 140	05/13→12/15	➡	+PR 1LD; 			24.3571-1771.5 241203	TRW - Halter
2.0 TDI quattro	110 - 140	05/13→12/15	➡	+PR 1LD; 			24.3571-1772.5 241204	TRW - Halter
2.0 TFSI	162 - 165	05/13→12/15	➡	+PR 1LA / 1LB; 			24.3571-1773.5 240625	TRW - Halter
2.0 TFSI quattro	162 - 165	05/13→12/15	➡	+PR 1LA / 1LB; 			24.3571-1774.5 240626	TRW - Halter
			➡	+PR 1LT; 			24.3571-9755.5 241113	ATE - Halter
			➡	+PR 1LY; 			24.3571-9755.5 241113	ATE - Halter
			➡	+PR 1LY; 			24.3571-9756.5 241114	ATE - Halter
			➡	+PR 1LT; 			24.3571-9756.5 241114	ATE - Halter
			➡	+PR 1KW / 2EH; 			24.6243-1707.5 241233	TRW + EMot / - Halter + FSB
			➡	+PR 1KW / 2EH; 			24.6243-1708.5 241234	TRW + EMot / - Halter + FSB
			➡	+PR 1KP; 			24.6243-1721.5 240782	TRW + EMot / - Halter + FSB
			➡	+PR 1KP; 			24.6243-1722.5 240783	TRW + EMot / - Halter + FSB
S4 quattro	245	11/08→12/15	➡	→ 8K-C-715000; +PR 1KE; 			24.6243-1705.5 241231	TRW + EMot / - Halter + FSB
			➡	→ 8K-C-715000; +PR 1KE; 			24.6243-1706.5 241232	TRW + EMot / - Halter + FSB
Halter, Bremssattel								
1.8 TFSI	88 - 118	11/07→12/15	➡	+PR 1LT			11.0230-0783.1 260133	ATE
1.8 TFSI quattro	118	09/08→03/12	➡	+PR 1LY			11.0230-0783.1 260133	ATE



	kw			 	! #		
AUDI - A4 B8 (8K2) 08/07→06/17							
Halter, Bremssattel							
2.0 TDI	88 - 140	11/07→12/15	←	+PR 1LT		11.0230-0783.1 260133	ATE
2.0 TDI quattro	105 - 140	01/08→12/15	←	+PR 1LY		11.0230-0783.1 260133	ATE
2.0 TFSI	132 - 165	06/08→12/15					
2.0 TFSI flexible fuel	132	11/09→12/15					
2.0 TFSI flexible fuel quattro	132	11/09→12/15					
2.0 TFSI quattro	132 - 165	06/08→12/15					
2.7 TDI	120 - 140	11/07→03/12					
3.0 TDI	150	11/11→12/15					
3.0 TDI quattro	155 - 180	11/07→12/15					
3.0 TFSI quattro	200	02/12→12/15					
3.2 FSI	195	09/08→03/12					
3.2 FSI quattro	195	11/07→03/12					
1.8 TFSI	125	11/11→12/15	←	01/12→; +PR 1LT		11.0230-0783.1 260133	ATE
1.8 TFSI quattro	125	11/11→12/15	←	01/12→; +PR 1LY		11.0230-0783.1 260133	ATE
Feder, Bremssattel							
1.8 TFSI	88 - 118	11/07→12/15	←	+PR 1LT	2	11.8116-0351.1 390538	ATE
1.8 TFSI quattro	118	09/08→03/12	←	+PR 1LY	2	11.8116-0351.1 390538	ATE
2.0 TDI	88 - 140	11/07→12/15					
2.0 TDI quattro	105 - 140	01/08→12/15					
2.0 TFSI	132 - 165	06/08→12/15					
2.0 TFSI flexible fuel	132	11/09→12/15					
2.0 TFSI flexible fuel quattro	132	11/09→12/15					
2.0 TFSI quattro	132 - 165	06/08→12/15					
2.7 TDI	120 - 140	11/07→03/12					
3.0 TDI	150	11/11→12/15					
3.0 TDI quattro	155 - 180	11/07→12/15					
3.0 TFSI quattro	200	02/12→12/15					
3.2 FSI	195	09/08→03/12					
3.2 FSI quattro	195	11/07→03/12					
1.8 TFSI	125	11/11→12/15	←	01/12→; +PR 1LT	2	11.8116-0351.1 390538	ATE
1.8 TFSI quattro	125	11/11→12/15	←	01/12→; +PR 1LY	2	11.8116-0351.1 390538	ATE
Führungshülzensatz, Bremssattel							
1.8 TFSI	88 - 118	11/07→12/15	←	+PR 1LT		11.0101-5409.2 260035	ATE
1.8 TFSI quattro	118	09/08→03/12	←	+PR 1LY		11.0101-5409.2 260035	ATE
2.0 TDI	88 - 140	11/07→12/15					
2.0 TDI quattro	105 - 140	01/08→12/15					
2.0 TFSI	132 - 165	06/08→12/15					
2.0 TFSI flexible fuel	132	11/09→12/15					
2.0 TFSI flexible fuel quattro	132	11/09→12/15					
2.0 TFSI quattro	132 - 165	06/08→12/15					
2.7 TDI	120 - 140	11/07→03/12					
3.0 TDI	150	11/11→12/15					
3.0 TDI quattro	155 - 180	11/07→12/15					
3.0 TFSI quattro	200	02/12→12/15					
3.2 FSI	195	09/08→03/12					
3.2 FSI quattro	195	11/07→03/12					
1.8 TFSI	125	11/11→12/15	←	01/12→; +PR 1LT		11.0101-5409.2 260035	ATE
1.8 TFSI quattro	125	11/11→12/15	←	01/12→; +PR 1LY		11.0101-5409.2 260035	ATE
Führungsbolzen, Bremssattel							
1.8 TFSI	88 - 118	11/07→12/15	←	+PR 1LT	2	11.8171-0008.1 990049	ATE
1.8 TFSI quattro	118	09/08→03/12	←	+PR 1LY	2	11.8171-0008.1 990049	ATE
→							

AUDI - A4 B8 (8K2) 08/07→06/17

Führungsbolzen, Bremsattel

2.0 TDI	88 - 140	11/07→12/15	←	+PR 1LT	2	11.8171-0008.1	990049	ATE
2.0 TDI quattro	105 - 140	01/08→12/15	←	+PR 1LY	2	11.8171-0008.1	990049	ATE
2.0 TFSI	132 - 165	06/08→12/15						
2.0 TFSI flexible fuel	132	11/09→12/15						
2.0 TFSI flexible fuel quattro	132	11/09→12/15						
2.0 TFSI quattro	132 - 165	06/08→12/15						
2.7 TDI	120 - 140	11/07→03/12						
3.0 TDI	150	11/11→12/15						
3.0 TDI quattro	155 - 180	11/07→12/15						
3.0 TFSI quattro	200	02/12→12/15						
3.2 FSI	195	09/08→03/12						
3.2 FSI quattro	195	11/07→03/12						
1.8 TFSI	125	11/11→12/15	←	01/12→; +PR 1LT	2	11.8171-0008.1	990049	ATE
1.8 TFSI quattro	125	11/11→12/15	←	01/12→; +PR 1LY	2	11.8171-0008.1	990049	ATE

























































Bremsschlauch







1.8 TFSI	88 - 118	11/07→12/15	←		2	24.5103-0472.3	331766	L= 520
1.8 TFSI quattro	118	09/08→03/12	→		2	24.5140-0396.3	331372	L= 396
2.0 TDI	88 - 140	11/07→12/15						
2.0 TDI quattro	105 - 140	01/08→12/15						
2.0 TFSI	132 - 165	06/08→12/15						
2.0 TFSI flexible fuel	132	11/09→12/15						
2.0 TFSI flexible fuel quattro	132	11/09→12/15						
2.0 TFSI quattro	132 - 165	06/08→12/15						
2.7 TDI	120 - 140	11/07→03/12						
3.0 TDI	150	11/11→12/15						
3.0 TDI quattro	155 - 180	11/07→12/15						
3.0 TFSI quattro	200	02/12→12/15						
3.2 FSI	195	09/08→03/12						
3.2 FSI quattro	195	11/07→03/12						
S4 quattro	245	11/08→12/15						
1.8 TFSI	125	11/11→12/15	←	01/12→	2	24.5103-0472.3	331766	L= 520
1.8 TFSI quattro	125	11/11→12/15	→	01/12→	2	24.5140-0396.3	331372	L= 396







AUDI - A4 B8 Avant (8K5) 11/07→06/17





















Bremsattel

1.8 TFSI	88	04/08→12/15	←	+PR 1LD; ☐		24.3571-1771.5	241203	TRW - Halter
1.8 TFSI quattro	118	09/08→03/12	←	+PR 1LD; ☐		24.3571-1772.5	241204	TRW - Halter
2.0 TDI	88 - 130	04/08→12/15	←	+PR 1LA / 1LB; ☐		24.3571-1773.5	240625	TRW - Halter
2.0 TDI quattro	105 - 130	04/08→12/15	←	+PR 1LA / 1LB; ☐		24.3571-1774.5	240626	TRW - Halter
2.0 TFSI	132 - 155	06/08→12/15	←	+PR 1LT; ☐		24.3571-9755.5	241113	ATE - Halter
2.0 TFSI flexible fuel	132	11/09→12/15	←	+PR 1LY; ☐		24.3571-9755.5	241113	ATE - Halter
2.0 TFSI flexible fuel quattro	132	11/09→12/15	←	+PR 1LT; ☐		24.3571-9756.5	241114	ATE - Halter
2.0 TFSI quattro	155	06/08→12/15	←	+PR 1LY; ☐		24.3571-9756.5	241114	ATE - Halter
2.7 TDI	120	06/08→03/12						
3.0 TDI	150	11/11→12/15	→	→ 8K-C-715000; +PR 1KW; ☐		24.6243-1703.5	241229	TRW + EMot / - Halter + FSB
3.0 TDI quattro	155 - 180	04/08→12/15	→	→ 8K-C-715000; +PR 1KW; ☐		24.6243-1704.5	241230	TRW + EMot / - Halter + FSB
3.0 TFSI quattro	200	02/12→12/15	→	8K-D-000001→; +PR 1KW / 2EH; ☐		24.6243-1707.5	241233	TRW + EMot / - Halter + FSB
3.2 FSI	195	09/08→03/12	→	8K-D-000001→; +PR 1KW / 2EH; ☐		24.6243-1708.5	241234	TRW + EMot / - Halter + FSB
3.2 FSI quattro	195	04/08→03/12	→	+PR 1KP; ☐		24.6243-1721.5	240782	TRW + EMot / - Halter + FSB
			→	+PR 1KP; ☐		24.6243-1722.5	240783	TRW + EMot / - Halter + FSB
1.8 TFSI	118	11/07→03/12	←	04/08→; +PR 1LD; ☐		24.3571-1771.5	241203	TRW - Halter
			←	04/08→; +PR 1LD; ☐		24.3571-1772.5	241204	TRW - Halter
			←	04/08→; +PR 1LA / 1LB; ☐		24.3571-1773.5	240625	TRW - Halter
			←	04/08→; +PR 1LA / 1LB; ☐		24.3571-1774.5	240626	TRW - Halter

	kw			 	! #				
AUDI - A4 B8 Avant (8K5) 11/07→06/17									
 Bremssattel									
1.8 TFSI	118	11/07→03/12	← 04/08→; +PR 1LT; 	24.3571-9755.5	241113	ATE - Halter			
			← 04/08→; +PR 1LY; 	24.3571-9755.5	241113	ATE - Halter			
			← 04/08→; +PR 1LT; 	24.3571-9756.5	241114	ATE - Halter			
			← 04/08→; +PR 1LY; 	24.3571-9756.5	241114	ATE - Halter			
			→ 04/08→; → 8K-C-715000; +PR 1KW; 	24.6243-1703.5	241229	TRW + EMot / - Halter + FSB			
			→ 04/08→; → 8K-C-715000; +PR 1KW; 	24.6243-1704.5	241230	TRW + EMot / - Halter + FSB			
			→ 8K-D-000001→; +PR 1KW / 2EH; 	24.6243-1707.5	241233	TRW + EMot / - Halter + FSB			
			→ 8K-D-000001→; +PR 1KW / 2EH; 	24.6243-1708.5	241234	TRW + EMot / - Halter + FSB			
			→ 04/08→; +PR 1KP; 	24.6243-1721.5	240782	TRW + EMot / - Halter + FSB			
			→ 04/08→; +PR 1KP; 	24.6243-1722.5	240783	TRW + EMot / - Halter + FSB			
1.8 TFSI 1.8 TFSI quattro	125	11/11→12/15	← 01/12→; +PR 1LD; 	24.3571-1771.5	241203	TRW - Halter			
			← 01/12→; +PR 1LD; 	24.3571-1772.5	241204	TRW - Halter			
	125	11/11→12/15	← 01/12→; +PR 1LA / 1LB; 	24.3571-1773.5	240625	TRW - Halter			
			← 01/12→; +PR 1LA / 1LB; 	24.3571-1774.5	240626	TRW - Halter			
			← 01/12→; +PR 1LY; 	24.3571-9755.5	241113	ATE - Halter			
			← 01/12→; +PR 1LT; 	24.3571-9755.5	241113	ATE - Halter			
			← 01/12→; +PR 1LT; 	24.3571-9756.5	241114	ATE - Halter			
			← 01/12→; +PR 1LY; 	24.3571-9756.5	241114	ATE - Halter			
			→ 01/12→; → 8K-C-715000; +PR 1KW; 	24.6243-1703.5	241229	TRW + EMot / - Halter + FSB			
			→ 01/12→; → 8K-C-715000; +PR 1KW; 	24.6243-1704.5	241230	TRW + EMot / - Halter + FSB			
			→ 8K-D-000001→; +PR 1KW / 2EH; 	24.6243-1707.5	241233	TRW + EMot / - Halter + FSB			
			→ 8K-D-000001→; +PR 1KW / 2EH; 	24.6243-1708.5	241234	TRW + EMot / - Halter + FSB			
			→ 01/12→; +PR 1KP; 	24.6243-1721.5	240782	TRW + EMot / - Halter + FSB			
			→ 01/12→; +PR 1KP; 	24.6243-1722.5	240783	TRW + EMot / - Halter + FSB			
2.0 TDI 2.0 TDI quattro 2.0 TFSI 2.0 TFSI quattro	110 - 140	05/13→12/15	← +PR 1LD; 	24.3571-1771.5	241203	TRW - Halter			
			← +PR 1LD; 	24.3571-1772.5	241204	TRW - Halter			
	110 - 140	05/13→12/15	← +PR 1LA / 1LB; 	24.3571-1773.5	240625	TRW - Halter			
			← +PR 1LA / 1LB; 	24.3571-1774.5	240626	TRW - Halter			
	165	05/13→12/15	← +PR 1LT; 	24.3571-9755.5	241113	ATE - Halter			
			← +PR 1LY; 	24.3571-9755.5	241113	ATE - Halter			
			← +PR 1LT; 	24.3571-9756.5	241114	ATE - Halter			
			← +PR 1LY; 	24.3571-9756.5	241114	ATE - Halter			
			→ +PR 1KW / 2EH; 	24.6243-1707.5	241233	TRW + EMot / - Halter + FSB			
			→ +PR 1KW / 2EH; 	24.6243-1708.5	241234	TRW + EMot / - Halter + FSB			
			→ +PR 1KP; 	24.6243-1721.5	240782	TRW + EMot / - Halter + FSB			
			→ +PR 1KP; 	24.6243-1722.5	240783	TRW + EMot / - Halter + FSB			
			2.7 TDI	140	04/08→03/12	← 06/08→; +PR 1LD; 	24.3571-1771.5	241203	TRW - Halter
						← 06/08→; +PR 1LD; 	24.3571-1772.5	241204	TRW - Halter
← 06/08→; +PR 1LA / 1LB; 	24.3571-1773.5	240625				TRW - Halter			
← 06/08→; +PR 1LA / 1LB; 	24.3571-1774.5	240626				TRW - Halter			
← 06/08→; +PR 1LY; 	24.3571-9755.5	241113				ATE - Halter			
← 06/08→; +PR 1LT; 	24.3571-9755.5	241113				ATE - Halter			
← 06/08→; +PR 1LT; 	24.3571-9756.5	241114				ATE - Halter			
← 06/08→; +PR 1LY; 	24.3571-9756.5	241114				ATE - Halter			
→ 06/08→; → 8K-C-715000; +PR 1KW; 	24.6243-1703.5	241229				TRW + EMot / - Halter + FSB			
→ 06/08→; → 8K-C-715000; +PR 1KW; 	24.6243-1704.5	241230				TRW + EMot / - Halter + FSB			
S4 quattro	245	11/08→12/15	→ 8K-C-715000; +PR 1KE; 	24.6243-1705.5	241231	TRW + EMot / - Halter + FSB			
			→ 8K-C-715000; +PR 1KE; 	24.6243-1706.5	241232	TRW + EMot / - Halter + FSB			
			→						
			→						
			→						
			→						

	kw			 	! #		
AUDI - A4 B8 Avant (8K5) 11/07→06/17							
Halter, Bremssattel							
1.8 TFSI	88	04/08→12/15	←	+PR 1LT		11.0230-0783.1	260133 ATE
1.8 TFSI quattro	118	09/08→03/12					
2.0 TDI	88 - 140	04/08→12/15	←	+PR 1LY		11.0230-0783.1	260133 ATE
2.0 TDI quattro	105 - 140	04/08→12/15					
2.0 TFSI	132 - 165	06/08→12/15					
2.0 TFSI flexible fuel	132	11/09→12/15					
2.0 TFSI flexible fuel quattro	132	11/09→12/15					
2.0 TFSI quattro	155 - 165	06/08→12/15					
2.7 TDI	120	06/08→03/12					
3.0 TDI	150	11/11→12/15					
3.0 TDI quattro	155 - 180	04/08→12/15					
3.0 TFSI quattro	200	02/12→12/15					
3.2 FSI	195	09/08→03/12					
3.2 FSI quattro	195	04/08→03/12					
1.8 TFSI	118	11/07→03/12	←	04/08→; +PR 1LT		11.0230-0783.1	260133 ATE
			←	04/08→; +PR 1LY		11.0230-0783.1	260133 ATE
1.8 TFSI	125	11/11→12/15	←	01/12→; +PR 1LT		11.0230-0783.1	260133 ATE
1.8 TFSI quattro	125	11/11→12/15	←	01/12→; +PR 1LY		11.0230-0783.1	260133 ATE
2.7 TDI	140	04/08→03/12	←	06/08→; +PR 1LT		11.0230-0783.1	260133 ATE
			←	06/08→; +PR 1LY		11.0230-0783.1	260133 ATE
Feder, Bremssattel							
1.8 TFSI	88	04/08→12/15	←	+PR 1LT	2	11.8116-0351.1	390538 ATE
1.8 TFSI quattro	118	09/08→03/12					
2.0 TDI	88 - 140	04/08→12/15	←	+PR 1LY	2	11.8116-0351.1	390538 ATE
2.0 TDI quattro	105 - 140	04/08→12/15					
2.0 TFSI	132 - 165	06/08→12/15					
2.0 TFSI flexible fuel	132	11/09→12/15					
2.0 TFSI flexible fuel quattro	132	11/09→12/15					
2.0 TFSI quattro	155 - 165	06/08→12/15					
2.7 TDI	120	06/08→03/12					
3.0 TDI	150	11/11→12/15					
3.0 TDI quattro	155 - 180	04/08→12/15					
3.0 TFSI quattro	200	02/12→12/15					
3.2 FSI	195	09/08→03/12					
3.2 FSI quattro	195	04/08→03/12					
1.8 TFSI	118	11/07→03/12	←	04/08→; +PR 1LT	2	11.8116-0351.1	390538 ATE
			←	04/08→; +PR 1LY	2	11.8116-0351.1	390538 ATE
1.8 TFSI	125	11/11→12/15	←	01/12→; +PR 1LT	2	11.8116-0351.1	390538 ATE
1.8 TFSI quattro	125	11/11→12/15	←	01/12→; +PR 1LY	2	11.8116-0351.1	390538 ATE
2.7 TDI	140	04/08→03/12	←	06/08→; +PR 1LY	2	11.8116-0351.1	390538 ATE
			←	06/08→; +PR 1LT	2	11.8116-0351.1	390538 ATE
Führungshülzensatz, Bremssattel							
1.8 TFSI	88	04/08→12/15	←	+PR 1LY		11.0101-5409.2	260035 ATE
1.8 TFSI quattro	118	09/08→03/12					
2.0 TDI	88 - 140	04/08→12/15	←	+PR 1LT		11.0101-5409.2	260035 ATE
2.0 TDI quattro	105 - 140	04/08→12/15					
2.0 TFSI	132 - 165	06/08→12/15					
2.0 TFSI flexible fuel	132	11/09→12/15					
2.0 TFSI flexible fuel quattro	132	11/09→12/15					
2.0 TFSI quattro	155 - 165	06/08→12/15					
2.7 TDI	120	06/08→03/12					
3.0 TDI	150	11/11→12/15					
3.0 TDI quattro	155 - 180	04/08→12/15					
3.0 TFSI quattro	200	02/12→12/15					
3.2 FSI	195	09/08→03/12					
3.2 FSI quattro	195	04/08→03/12					
→							

	kw					! #		
AUDI - A4 B8 Avant (8K5) 11/07→06/17								
Führungshülzensatz, Bremsattel								
1.8 TFSI	118	11/07→03/12	←	04/08→; +PR 1LY			11.0101-5409.2 260035	ATE
			←	04/08→; +PR 1LT			11.0101-5409.2 260035	ATE
1.8 TFSI	125	11/11→12/15	←	01/12→; +PR 1LT			11.0101-5409.2 260035	ATE
1.8 TFSI quattro	125	11/11→12/15	←	01/12→; +PR 1LY			11.0101-5409.2 260035	ATE
2.7 TDI	140	04/08→03/12	←	06/08→; +PR 1LT			11.0101-5409.2 260035	ATE
			←	06/08→; +PR 1LY			11.0101-5409.2 260035	ATE
Führungsbolzen, Bremsattel								
1.8 TFSI	88	04/08→12/15		+PR 1LT	2		11.8171-0008.1 990049	ATE
1.8 TFSI quattro	118	09/08→03/12		+PR 1LY	2		11.8171-0008.1 990049	ATE
2.0 TDI	88 - 140	04/08→12/15						
2.0 TDI quattro	105 - 140	04/08→12/15						
2.0 TFSI	132 - 165	06/08→12/15						
2.0 TFSI flexible fuel	132	11/09→12/15						
2.0 TFSI flexible fuel quattro	132	11/09→12/15						
2.0 TFSI quattro	155 - 165	06/08→12/15						
2.7 TDI	120	06/08→03/12						
3.0 TDI	150	11/11→12/15						
3.0 TDI quattro	155 - 180	04/08→12/15						
3.0 TFSI quattro	200	02/12→12/15						
3.2 FSI	195	09/08→03/12						
3.2 FSI quattro	195	04/08→03/12						
1.8 TFSI	118	11/07→03/12		04/08→; +PR 1LY	2		11.8171-0008.1 990049	ATE
				04/08→; +PR 1LT	2		11.8171-0008.1 990049	ATE
1.8 TFSI	125	11/11→12/15		01/12→; +PR 1LT	2		11.8171-0008.1 990049	ATE
1.8 TFSI quattro	125	11/11→12/15		01/12→; +PR 1LY	2		11.8171-0008.1 990049	ATE
2.7 TDI	140	04/08→03/12		06/08→; +PR 1LT	2		11.8171-0008.1 990049	ATE
				06/08→; +PR 1LY	2		11.8171-0008.1 990049	ATE
Bremsschlauch								
1.8 TFSI	88	04/08→12/15	←		2		24.5103-0472.3 331766	L= 520
1.8 TFSI quattro	118	09/08→03/12	→		2		24.5140-0396.3 331372	L= 396
2.0 TDI	88 - 140	04/08→12/15						
2.0 TDI quattro	105 - 140	04/08→12/15						
2.0 TFSI	132 - 165	06/08→12/15						
2.0 TFSI flexible fuel	132	11/09→12/15						
2.0 TFSI flexible fuel quattro	132	11/09→12/15						
2.0 TFSI quattro	155 - 165	06/08→12/15						
2.7 TDI	120	06/08→03/12						
3.0 TDI	150	11/11→12/15						
3.0 TDI quattro	155 - 180	04/08→12/15						
3.0 TFSI quattro	200	02/12→12/15						
3.2 FSI	195	09/08→03/12						
3.2 FSI quattro	195	04/08→03/12						
S4 quattro	245	11/08→12/15						
1.8 TFSI	118	11/07→03/12	←	04/08→	2		24.5103-0472.3 331766	L= 520
			→	04/08→	2		24.5140-0396.3 331372	L= 396
1.8 TFSI	125	11/11→12/15	←	01/12→	2		24.5103-0472.3 331766	L= 520
1.8 TFSI quattro	125	11/11→12/15	→	01/12→	2		24.5140-0396.3 331372	L= 396
2.7 TDI	140	04/08→03/12	←	06/08→	2		24.5103-0472.3 331766	L= 520
			→	06/08→	2		24.5140-0396.3 331372	L= 396
RS4 quattro	331	05/12→08/15	→		2		24.5140-0396.3 331372	L= 396
AUDI - A4 B9 (8W2, 8WC) 05/15→								
Bremssattel								
1.4 TFSI	110	08/15→11/19	←	+PR 1LC; ☐			24.4426-7017.5 230165	ATE
2.0 TDI	90 - 140	05/15→	←	+PR 1LC; ☐			24.4426-7018.5 230166	ATE
2.0 TDI quattro	110 - 140	09/15→11/19	←	+PR 1LE; ☐			24.4426-7019.5 230161	ATE
→								

	kW			 	! #		
AUDI - A4 B9 (8W2, 8WC) 05/15→							
 Bremssattel							
2.0 TFSI	140 - 185	05/15→	←	+PR 1LE; 		24.4426-7020.5 230162	ATE
2.0 TFSI Mild Hybrid	185	05/17→11/19	←	+PR 1LD; 		24.4446-7001.5 230155	ATE
2.0 TFSI Mild Hybrid quattro	185	05/17→11/19	←	+PR 1LD; 		24.4446-7002.5 230156	ATE
2.0 TFSI quattro	183 - 185	05/15→	←	+PR 1LF; 		24.4446-7003.5 230157	ATE
3.0 TDI	160	09/15→08/18	←	+PR 1LF; 		24.4446-7004.5 230158	ATE
3.0 TDI quattro	160 - 200	05/15→08/18	→	+PR 1KI; 		24.6242-1707.5 241629	TRW + EMot / - Halter + FSB
30 TDI	90	05/16→11/19	→	+PR 1KI; 		24.6242-1708.5 241630	TRW + EMot / - Halter + FSB
30 TDI Mild Hybrid	100	07/19→	→	+PR 1KD / 1KE; 		24.6242-1709.5 241563	TRW + EMot / - Halter + FSB
35 TDI	110	08/15→11/19	→	+PR 1KD / 1KE; 		24.6242-1710.5 241564	TRW + EMot / - Halter + FSB
35 TDI Mild Hybrid	120	03/19→	→	+PR 1KD / 1KE; 		24.6242-1710.5 241564	TRW + EMot / - Halter + FSB
35 TFSI Mild Hybrid	110	12/18→11/19	→	+PR 1KF / 1KJ; 		24.6243-1727.5 241565	TRW + EMot / - Halter + FSB
40 TDI	140	05/15→11/19	→	+PR 1KF / 1KJ; 		24.6243-1728.5 241566	TRW + EMot / - Halter + FSB
40 TDI Mild Hybrid	150	09/20→	→	+PR 1KF / 1KJ; 		24.6243-1728.5 241566	TRW + EMot / - Halter + FSB
40 TDI Mild Hybrid quattro	150	05/20→					
40 TDI quattro	140	09/15→11/19					
40 TFSI Mild Hybrid	140 - 150	05/17→					
40 TFSI Mild Hybrid quattro	150	06/20→					
45 TDI quattro	170	07/18→11/19					
45 TFSI Mild Hybrid	180	07/18→11/19					
45 TFSI Mild Hybrid quattro	180 - 195	07/18→					
50 TDI Mild Hybrid quattro	210	08/20→					
50 TDI quattro	210	07/18→11/19					
S4 quattro	260	05/16→11/19					
S4 TDI Mild Hybrid quattro	251 - 255	05/19→					
Feder, Bremssattel							
1.4 TFSI	110	08/15→11/19		+PR 1LA / 1LB	2	11.8116-0071.1 390605	ATE
2.0 TDI	90 - 140	05/15→					
2.0 TDI quattro	110 - 140	09/15→11/19					
2.0 TFSI	140 - 185	05/15→					
2.0 TFSI Mild Hybrid	185	05/17→11/19					
2.0 TFSI Mild Hybrid quattro	185	05/17→11/19					
2.0 TFSI quattro	183 - 185	05/15→					
3.0 TDI	160	09/15→08/18					
3.0 TDI quattro	160 - 200	05/15→08/18					
30 TDI	90	05/16→11/19					
30 TDI Mild Hybrid	100	07/19→					
35 TDI	110	08/15→11/19					
35 TDI Mild Hybrid	120	03/19→					
35 TFSI Mild Hybrid	110	12/18→11/19					
40 TDI	140	05/15→11/19					
40 TDI Mild Hybrid	150	09/20→					
40 TDI Mild Hybrid quattro	150	05/20→					
40 TDI quattro	140	09/15→11/19					
40 TFSI Mild Hybrid	140 - 150	05/17→					
40 TFSI Mild Hybrid quattro	150	06/20→					
45 TDI quattro	170	07/18→11/19					
45 TFSI Mild Hybrid	180	07/18→11/19					
45 TFSI Mild Hybrid quattro	180 - 195	07/18→					
50 TDI Mild Hybrid quattro	210	08/20→					
50 TDI quattro	210	07/18→11/19					
S4 quattro	260	05/16→11/19					
S4 TDI Mild Hybrid quattro	251 - 255	05/19→					
Führungshülzensatz, Bremssattel							
1.4 TFSI	110	08/15→11/19	←	+PR 1LA / 1LB		11.0101-5407.2 260011	ATE
2.0 TDI	90 - 140	05/15→					
2.0 TDI quattro	110 - 140	09/15→11/19					
→							

AUDI - A4 B9 (8W2, 8WC) 05/15→

Führungshülzensatz, Bremssattel

2.0 TFSI	140 - 185	05/15→	←	+PR 1LA / 1LB		11.0101-5407.2 260011	ATE
2.0 TFSI Mild Hybrid	185	05/17→11/19					
2.0 TFSI Mild Hybrid quattro	185	05/17→11/19					
2.0 TFSI quattro	183 - 185	05/15→					
3.0 TDI	160	09/15→08/18					
3.0 TDI quattro	160 - 200	05/15→08/18					
30 TDI	90	05/16→11/19					
30 TDI Mild Hybrid	100	07/19→					
35 TDI	110	08/15→11/19					
35 TDI Mild Hybrid	120	03/19→					
35 TFSI Mild Hybrid	110	12/18→11/19					
40 TDI	140	05/15→11/19					
40 TDI Mild Hybrid	150	09/20→					
40 TDI Mild Hybrid quattro	150	05/20→					
40 TDI quattro	140	09/15→11/19					
40 TFSI Mild Hybrid	140 - 150	05/17→					
40 TFSI Mild Hybrid quattro	150	06/20→					
45 TDI quattro	170	07/18→11/19					
45 TFSI Mild Hybrid	180	07/18→11/19					
45 TFSI Mild Hybrid quattro	180 - 195	07/18→					
50 TDI Mild Hybrid quattro	210	08/20→					
50 TDI quattro	210	07/18→11/19					
S4 quattro	260	05/16→11/19					
S4 TDI Mild Hybrid quattro	251 - 255	05/19→					

Führungsbolzen, Bremssattel

1.4 TFSI	110	08/15→11/19		+PR 1LA / 1LB	2	11.8171-0008.1 990049	ATE
2.0 TDI	90 - 140	05/15→					
2.0 TDI quattro	110 - 140	09/15→11/19					
2.0 TFSI	140 - 185	05/15→					
2.0 TFSI Mild Hybrid	185	05/17→11/19					
2.0 TFSI Mild Hybrid quattro	185	05/17→11/19					
2.0 TFSI quattro	183 - 185	05/15→					
3.0 TDI	160	09/15→08/18					
3.0 TDI quattro	160 - 200	05/15→08/18					
30 TDI	90	05/16→11/19					
30 TDI Mild Hybrid	100	07/19→					
35 TDI	110	08/15→11/19					
35 TDI Mild Hybrid	120	03/19→					
35 TFSI Mild Hybrid	110	12/18→11/19					
40 TDI	140	05/15→11/19					
40 TDI Mild Hybrid	150	09/20→					
40 TDI Mild Hybrid quattro	150	05/20→					
40 TDI quattro	140	09/15→11/19					
40 TFSI Mild Hybrid	140 - 150	05/17→					
40 TFSI Mild Hybrid quattro	150	06/20→					
45 TDI quattro	170	07/18→11/19					
45 TFSI Mild Hybrid	180	07/18→11/19					
45 TFSI Mild Hybrid quattro	180 - 195	07/18→					
50 TDI Mild Hybrid quattro	210	08/20→					
50 TDI quattro	210	07/18→11/19					
S4 quattro	260	05/16→11/19					
S4 TDI Mild Hybrid quattro	251 - 255	05/19→					

Bremsschlauch

1.4 TFSI	110	08/15→11/19	←	+PR 1LA / 1LB; ☐	24.5141-0637.3 331628	L= 637
2.0 TDI	90 - 140	05/15→	←	+PR 1LA / 1LB; ☐	24.5141-0638.3 331629	L= 637
2.0 TDI quattro	110 - 140	09/15→11/19	←	+PR 1LC / 1LD / 1LE / 1LF; ☐	24.5152-0316.3 331656	L= 318 mit Rohrleitung
→			←	+PR 1LC / 1LD / 1LE / 1LF; ☐	24.5152-0317.3 331657	L= 318 mit Rohrleitung

AUDI - A4 B9 (8W2, 8WC) 05/15→

Bremsschlauch

2.0 TFSI	140 - 185	05/15→	←	+PR 1LL / 1ZA / 1ZC / 1ZK;		24.5152-0318.3	331658	L= 318 mit Rohrleitung
2.0 TFSI Mild Hybrid	185	05/17→11/19	←	+PR 1LL / 1ZA / 1ZC / 1ZK;		24.5152-0319.3	331659	L= 318 mit Rohrleitung
2.0 TFSI Mild Hybrid quattro	185	05/17→11/19	→		2	24.5147-0294.3	331654	L= 294
2.0 TFSI quattro	183 - 185	05/15→						
3.0 TDI	160	09/15→08/18						
3.0 TDI quattro	160 - 200	05/15→08/18						
30 TDI	90	05/16→11/19						
30 TDI Mild Hybrid	100	07/19→						
35 TDI	110	08/15→11/19						
35 TDI Mild Hybrid	120	03/19→						
35 TFSI Mild Hybrid	110	12/18→11/19						
40 TDI	140	05/15→11/19						
40 TDI Mild Hybrid	150	09/20→						
40 TDI Mild Hybrid quattro	150	05/20→						
40 TDI quattro	140	09/15→11/19						
40 TFSI Mild Hybrid	140 - 150	05/17→						
40 TFSI Mild Hybrid quattro	150	06/20→						
45 TDI quattro	170	07/18→11/19						
45 TFSI Mild Hybrid	180	07/18→11/19						
45 TFSI Mild Hybrid quattro	180 - 195	07/18→						
50 TDI Mild Hybrid quattro	210	08/20→						
50 TDI quattro	210	07/18→11/19						
S4 quattro	260	05/16→11/19						
S4 TDI Mild Hybrid quattro	251 - 255	05/19→						







AUDI - A4 B9 Avant (8W5, 8WD) 08/15→













Bremssattel



























































1.4 TFSI	110	02/16→10/19	←	+PR 1LC;		24.4426-7017.5	230165	ATE
2.0 TDI	90 - 140	08/15→10/19	←	+PR 1LC;		24.4426-7018.5	230166	ATE
2.0 TDI quattro	110 - 140	10/15→10/19	←	+PR 1LE;		24.4426-7019.5	230161	ATE
2.0 TFSI	140 - 185	08/15→	←	+PR 1LE;		24.4426-7020.5	230162	ATE
2.0 TFSI g-tron	125	11/16→10/19	←	+PR 1LD;		24.4446-7001.5	230155	ATE
2.0 TFSI Mild Hybrid	185	05/17→10/19	←	+PR 1LD;		24.4446-7002.5	230156	ATE
2.0 TFSI Mild Hybrid quattro	185	11/18→	←	+PR 1LF;		24.4446-7003.5	230157	ATE
2.0 TFSI quattro	183 - 185	08/15→10/19	←	+PR 1LF;		24.4446-7004.5	230158	ATE
3.0 TDI	160	10/15→08/18	→	+PR 1KI;		24.6242-1707.5	241629	TRW + EMot / - Halter + FSB
3.0 TDI quattro	160 - 200	08/15→08/18	→	+PR 1KI;		24.6242-1708.5	241630	TRW + EMot / - Halter + FSB
30 TDI	90	10/18→10/19	→	+PR 1KD / 1KE;		24.6242-1709.5	241563	TRW + EMot / - Halter + FSB
30 TDI Mild Hybrid	100	07/19→	→	+PR 1KD / 1KE;		24.6242-1710.5	241564	TRW + EMot / - Halter + FSB
35 TDI	110	10/18→10/19	→	+PR 1KF / 1KJ;		24.6243-1727.5	241565	TRW + EMot / - Halter + FSB
35 TDI Mild Hybrid	120	07/19→	→	+PR 1KF / 1KJ;		24.6243-1728.5	241566	TRW + EMot / - Halter + FSB
35 TFSI Mild Hybrid	110	12/18→10/19	→	+PR 1KF / 1KJ;				
40 TDI	140	10/18→05/19	→	+PR 1KF / 1KJ;				
40 TDI Mild Hybrid	150	09/20→						
40 TDI Mild Hybrid quattro	150	05/20→						
40 TDI quattro	140	10/18→09/20						
40 TFSI	150	12/20→						
40 TFSI g-tron	125	11/16→10/19						
40 TFSI Mild Hybrid	140 - 150	05/17→						
40 TFSI Mild Hybrid quattro	150	06/20→						
45 TDI quattro	170	07/18→10/19						
45 TFSI Mild Hybrid	180	07/18→10/19						
45 TFSI Mild Hybrid quattro	180 - 195	07/18→						
50 TDI Mild Hybrid quattro	210	08/20→						
50 TDI quattro	210	07/18→10/19						
S4 quattro	260	05/16→10/19						
S4 TDI Mild Hybrid quattro	251 - 255	05/19→						





























































Feder, Bremssattel

1.4 TFSI	110	02/16→10/19	→	+PR 1LA / 1LB		11.8116-0071.1	390605	ATE
----------	-----	-------------	---	---------------	--	-----------------------	---------------	-----









































	kW			 	! #		
AUDI - A4 B9 Avant (8W5, 8WD) 08/15→							
Feder, Bremssattel							
2.0 TDI	90 - 140	08/15→10/19		+PR 1LA / 1LB	2	11.8116-0071.1 390605	ATE
2.0 TDI quattro	110 - 140	10/15→10/19					
2.0 TFSI	140 - 185	08/15→					
2.0 TFSI g-tron	125	11/16→10/19					
2.0 TFSI Mild Hybrid	185	05/17→10/19					
2.0 TFSI Mild Hybrid quattro	185	11/18→					
2.0 TFSI quattro	183 - 185	08/15→10/19					
3.0 TDI	160	10/15→08/18					
3.0 TDI quattro	160 - 200	08/15→08/18					
30 TDI	90	10/18→10/19					
30 TDI Mild Hybrid	100	07/19→					
35 TDI	110	10/18→10/19					
35 TDI Mild Hybrid	120	07/19→					
35 TFSI Mild Hybrid	110	12/18→10/19					
40 TDI	140	10/18→05/19					
40 TDI Mild Hybrid	150	09/20→					
40 TDI Mild Hybrid quattro	150	05/20→					
40 TDI quattro	140	10/18→09/20					
40 TFSI	150	12/20→					
40 TFSI g-tron	125	11/16→10/19					
40 TFSI Mild Hybrid	140 - 150	05/17→					
40 TFSI Mild Hybrid quattro	150	06/20→					
45 TDI quattro	170	07/18→10/19					
45 TFSI Mild Hybrid	180	07/18→10/19					
45 TFSI Mild Hybrid quattro	180 - 195	07/18→					
50 TDI Mild Hybrid quattro	210	08/20→					
50 TDI quattro	210	07/18→10/19					
S4 quattro	260	05/16→10/19					
S4 TDI Mild Hybrid quattro	251 - 255	05/19→					
Führungshülzensatz, Bremssattel							
1.4 TFSI	110	02/16→10/19	←	+PR 1LA / 1LB		11.0101-5407.2 260011	ATE
2.0 TDI	90 - 140	08/15→10/19					
2.0 TDI quattro	110 - 140	10/15→10/19					
2.0 TFSI	140 - 185	08/15→					
2.0 TFSI g-tron	125	11/16→10/19					
2.0 TFSI Mild Hybrid	185	05/17→10/19					
2.0 TFSI Mild Hybrid quattro	185	11/18→					
2.0 TFSI quattro	183 - 185	08/15→10/19					
3.0 TDI	160	10/15→08/18					
3.0 TDI quattro	160 - 200	08/15→08/18					
30 TDI	90	10/18→10/19					
30 TDI Mild Hybrid	100	07/19→					
35 TDI	110	10/18→10/19					
35 TDI Mild Hybrid	120	07/19→					
35 TFSI Mild Hybrid	110	12/18→10/19					
40 TDI	140	10/18→05/19					
40 TDI Mild Hybrid	150	09/20→					
40 TDI Mild Hybrid quattro	150	05/20→					
40 TDI quattro	140	10/18→09/20					
40 TFSI	150	12/20→					
40 TFSI g-tron	125	11/16→10/19					
40 TFSI Mild Hybrid	140 - 150	05/17→					
40 TFSI Mild Hybrid quattro	150	06/20→					
45 TDI quattro	170	07/18→10/19					
45 TFSI Mild Hybrid	180	07/18→10/19					
45 TFSI Mild Hybrid quattro	180 - 195	07/18→					
50 TDI Mild Hybrid quattro	210	08/20→					
50 TDI quattro	210	07/18→10/19					
S4 quattro	260	05/16→10/19					
→							







	kW			 	! #		
AUDI - A4 B9 Avant (8W5, 8WD) 08/15→							
Führungshülzensatz, Bremsattel							
S4 TDI Mild Hybrid quattro	251 - 255	05/19→	←	+PR 1LA / 1LB		11.0101-5407.2 260011	ATE
Führungsbolzen, Bremsattel							
1.4 TFSI 2.0 TDI 2.0 TDI quattro 2.0 TFSI 2.0 TFSI g-tron 2.0 TFSI Mild Hybrid 2.0 TFSI Mild Hybrid quattro 2.0 TFSI quattro 3.0 TDI 3.0 TDI quattro 30 TDI 30 TDI Mild Hybrid 35 TDI 35 TDI Mild Hybrid 35 TFSI Mild Hybrid 40 TDI 40 TDI Mild Hybrid 40 TDI Mild Hybrid quattro 40 TDI quattro 40 TFSI 40 TFSI g-tron 40 TFSI Mild Hybrid 40 TFSI Mild Hybrid quattro 45 TDI quattro 45 TFSI Mild Hybrid 45 TFSI Mild Hybrid quattro 50 TDI Mild Hybrid quattro 50 TDI quattro S4 quattro S4 TDI Mild Hybrid quattro	110 90 - 140 110 - 140 140 - 185 125 185 185 183 - 185 160 160 - 200 90 100 110 120 110 140 150 150 140 150 125 140 - 150 150 170 180 180 - 195 210 210 260 251 - 255	02/16→10/19 08/15→10/19 10/15→10/19 08/15→ 11/16→10/19 05/17→10/19 11/18→ 08/15→10/19 10/15→08/18 08/15→08/18 10/18→10/19 07/19→ 10/18→10/19 07/19→ 12/18→10/19 10/18→05/19 09/20→ 05/20→ 10/18→09/20 12/20→ 11/16→10/19 05/17→ 06/20→ 07/18→10/19 07/18→10/19 07/18→ 08/20→ 07/18→10/19 05/16→10/19 05/19→	←	+PR 1LA / 1LB	2	11.8171-0008.1 990049	ATE
Bremsschlauch							
1.4 TFSI 2.0 TDI 2.0 TDI quattro 2.0 TFSI 2.0 TFSI g-tron 2.0 TFSI Mild Hybrid 2.0 TFSI Mild Hybrid quattro 2.0 TFSI quattro 3.0 TDI 3.0 TDI quattro 30 TDI 30 TDI Mild Hybrid 35 TDI 35 TDI Mild Hybrid 35 TFSI Mild Hybrid 40 TDI 40 TDI Mild Hybrid 40 TDI Mild Hybrid quattro 40 TDI quattro 40 TFSI 40 TFSI g-tron 40 TFSI Mild Hybrid 40 TFSI Mild Hybrid quattro 45 TDI quattro 45 TFSI Mild Hybrid →	110 90 - 140 110 - 140 140 - 185 125 185 185 183 - 185 160 160 - 200 90 100 110 120 110 140 150 150 140 150 125 140 - 150 150 170 180 180 - 195 210 210 260 251 - 255	02/16→10/19 08/15→10/19 10/15→10/19 08/15→ 11/16→10/19 05/17→10/19 11/18→ 08/15→10/19 10/15→08/18 08/15→08/18 10/18→10/19 07/19→ 10/18→10/19 07/19→ 12/18→10/19 10/18→05/19 09/20→ 05/20→ 10/18→09/20 12/20→ 11/16→10/19 05/17→ 06/20→ 07/18→10/19 07/18→10/19 →	← ← ← ← ← ← →	+PR 1LA / 1LB;  +PR 1LA / 1LB;  +PR 1LC / 1LD / 1LE / 1LF;  +PR 1LC / 1LD / 1LE / 1LF;  +PR 1LL / 1ZA / 1ZC / 1ZK;  +PR 1LL / 1ZA / 1ZC / 1ZK; 	2	24.5141-0637.3 331628 24.5141-0638.3 331629 24.5152-0316.3 331656 24.5152-0317.3 331657 24.5152-0318.3 331658 24.5152-0319.3 331659 24.5147-0294.3 331654	L= 637 L= 637 L= 318 mit Rohrleitung L= 318 mit Rohrleitung L= 318 mit Rohrleitung L= 318 mit Rohrleitung L= 294

	kw			 	! #		
AUDI - A4 B9 Avant (8W5, 8WD) 08/15→							
 Bremsschlauch							
45 TFSI Mild Hybrid quattro	180 - 195	07/18→	←	+PR 1LA / 1LB; 		24.5141-0637.3 331628	L= 637
50 TDI Mild Hybrid quattro	210	08/20→	←	+PR 1LA / 1LB; 		24.5141-0638.3 331629	L= 637
50 TDI quattro	210	07/18→10/19	←	+PR 1LC / 1LD / 1LE / 1LF; 		24.5152-0316.3 331656	L= 318 mit Rohrleitung
S4 quattro	260	05/16→10/19	←	+PR 1LC / 1LD / 1LE / 1LF; 		24.5152-0317.3 331657	L= 318 mit Rohrleitung
S4 TDI Mild Hybrid quattro	251 - 255	05/19→	←	+PR 1LL / 1ZA / 1ZC / 1ZK; 		24.5152-0318.3 331658	L= 318 mit Rohrleitung
			←	+PR 1LL / 1ZA / 1ZC / 1ZK; 		24.5152-0319.3 331659	L= 318 mit Rohrleitung
			→		2	24.5147-0294.3 331654	L= 294
RS4 quattro	331	10/17→	←	+PR 1LM / 1LX / 1LY / 1LZ; 		24.5152-0318.3 331658	L= 318 mit Rohrleitung
			←	+PR 1LM / 1LX / 1LY / 1LZ; 		24.5152-0319.3 331659	L= 318 mit Rohrleitung
			→		2	24.5147-0294.3 331654	L= 294
AUDI - A5 (8T3) 06/07→10/17							
 Bremssattel							
1.8 TFSI	118	05/09→09/11	←	+PR 1LD; 		24.3571-1771.5 241203	TRW - Halter
2.0 TDI	125	08/08→03/12	←	+PR 1LD; 		24.3571-1772.5 241204	TRW - Halter
2.0 TDI quattro	125	08/08→03/12	←	+PR 1LD; 		24.3571-1772.5 241204	TRW - Halter
2.0 TFSI	132 - 155	06/08→11/13	←	07/11→; +PR 1LA / 1LB; 		24.3571-1773.5 240625	TRW - Halter
2.0 TFSI quattro	155	06/08→01/17	←	07/11→; +PR 1LA / 1LB; 		24.3571-1774.5 240626	TRW - Halter
2.7 TDI	120	09/07→03/12	←	+PR 1LJ; 		24.3571-1775.5 240627	TRW - Halter
			←	+PR 1LJ; 		24.3571-1775.5 240628	TRW - Halter
			←	+PR 1LT; 		24.3571-9755.5 241113	ATE - Halter
			←	+PR 1LT; 		24.3571-9756.5 241114	ATE - Halter
			→	+PR 1KW; → 8K-B-999999; 		24.6243-1703.5 241229	TRW + EMot / - Halter + FSB
			→	+PR 1KW; → 8K-B-999999; 		24.6243-1704.5 241230	TRW + EMot / - Halter + FSB
			→	+PR 1KE; 		24.6243-1705.5 241231	TRW + EMot / - Halter + FSB
			→	+PR 1KE; 		24.6243-1706.5 241232	TRW + EMot / - Halter + FSB
			→	8K-C-000001→; +PR 1KW / 2EH; 		24.6243-1707.5 241233	TRW + EMot / - Halter + FSB
			→	8K-C-000001→; +PR 1KW / 2EH; 		24.6243-1708.5 241234	TRW + EMot / - Halter + FSB
			→	+PR 1KP; 		24.6243-1721.5 240782	TRW + EMot / - Halter + FSB
			→	+PR 1KP; 		24.6243-1722.5 240783	TRW + EMot / - Halter + FSB
1.8 TFSI	125	10/07→01/17	←	+PR 1LD; 		24.3571-1771.5 241203	TRW - Halter
			←	+PR 1LD; 		24.3571-1772.5 241204	TRW - Halter
			←	07/11→; +PR 1LA / 1LB; 		24.3571-1773.5 240625	TRW - Halter
			←	07/11→; +PR 1LA / 1LB; 		24.3571-1774.5 240626	TRW - Halter
			←	08/08→; +PR 1LJ; 		24.3571-1775.5 240627	TRW - Halter
			←	08/08→; +PR 1LJ; 		24.3571-1776.5 240628	TRW - Halter
			←	+PR 1LT; 		24.3571-9755.5 241113	ATE - Halter
			←	+PR 1LT; 		24.3571-9756.5 241114	ATE - Halter
			→	+PR 1KW; → 8K-B-999999; 		24.6243-1703.5 241229	TRW + EMot / - Halter + FSB
			→	+PR 1KW; → 8K-B-999999; 		24.6243-1704.5 241230	TRW + EMot / - Halter + FSB
			→	+PR 1KE; 		24.6243-1705.5 241231	TRW + EMot / - Halter + FSB
			→	+PR 1KE; 		24.6243-1706.5 241232	TRW + EMot / - Halter + FSB
			→	8K-C-000001→; +PR 1KW / 2EH; 		24.6243-1707.5 241233	TRW + EMot / - Halter + FSB
			→	8K-C-000001→; +PR 1KW / 2EH; 		24.6243-1708.5 241234	TRW + EMot / - Halter + FSB
			→	+PR 1KP; 		24.6243-1721.5 240782	TRW + EMot / - Halter + FSB
			→	+PR 1KP; 		24.6243-1722.5 240783	TRW + EMot / - Halter + FSB
1.8 TFSI	130	05/15→01/17	←	+PR 1LD; 		24.3571-1771.5 241203	TRW - Halter
2.0 TDI	140	09/13→01/17	←	+PR 1LD; 		24.3571-1772.5 241204	TRW - Halter
2.0 TDI quattro	130 - 140	12/11→01/17	←	+PR 1LD; 		24.3571-1772.5 241204	TRW - Halter
2.0 TFSI	165 - 169	05/13→01/17	←	+PR 1LA / 1LB; 		24.3571-1773.5 240625	TRW - Halter
2.0 TFSI quattro	165 - 169	05/13→01/17	←	+PR 1LA / 1LB; 		24.3571-1774.5 240626	TRW - Halter
3.0 TDI quattro	160	05/15→01/17	←	+PR 1LJ; 		24.3571-1775.5 240627	TRW - Halter
3.0 TFSI quattro	200	12/11→01/17	←	+PR 1LJ; 		24.3571-1776.5 240628	TRW - Halter
			←	+PR 1LT; 		24.3571-9755.5 241113	ATE - Halter
			←	+PR 1LT; 		24.3571-9756.5 241114	ATE - Halter
→							

	kw			 	! #			
AUDI - A5 (8T3) 06/07→10/17								
 Bremssattel								
1.8 TFSI	130	05/15→01/17	➡	+PR 1KE; 		24.6243-1705.5	241231	TRW + EMot / - Halter + FSB
2.0 TDI	140	09/13→01/17	➡	+PR 1KE; 		24.6243-1706.5	241232	TRW + EMot / - Halter + FSB
2.0 TDI quattro	130 - 140	12/11→01/17	➡	+PR 1KW / 2EH; 		24.6243-1707.5	241233	TRW + EMot / - Halter + FSB
2.0 TFSI	165 - 169	05/13→01/17	➡	+PR 1KW / 2EH; 		24.6243-1708.5	241234	TRW + EMot / - Halter + FSB
2.0 TFSI quattro	165 - 169	05/13→01/17	➡	+PR 1KP; 		24.6243-1721.5	240782	TRW + EMot / - Halter + FSB
3.0 TDI quattro	160	05/15→01/17	➡	+PR 1KP; 		24.6243-1722.5	240783	TRW + EMot / - Halter + FSB
3.0 TFSI quattro	200	12/11→01/17	➡	+PR 1KP; 		24.6243-1722.5	240783	TRW + EMot / - Halter + FSB
2.0 TDI	120	08/08→01/17	⬅	10/08→; +PR 1LD; 		24.3571-1771.5	241203	TRW - Halter
			⬅	10/08→; +PR 1LD; 		24.3571-1772.5	241204	TRW - Halter
			⬅	07/11→; +PR 1LA / 1LB; 		24.3571-1773.5	240625	TRW - Halter
			⬅	07/11→; +PR 1LA / 1LB; 		24.3571-1774.5	240626	TRW - Halter
			⬅	10/08→; +PR 1LJ; 		24.3571-1775.5	240627	TRW - Halter
			⬅	10/08→; +PR 1LJ; 		24.3571-1776.5	240628	TRW - Halter
			⬅	10/08→; +PR 1LT; 		24.3571-9755.5	241113	ATE - Halter
			⬅	10/08→; +PR 1LT; 		24.3571-9756.5	241114	ATE - Halter
			➡	10/08→; +PR 1KW; → 8K-B-999999; 		24.6243-1703.5	241229	TRW + EMot / - Halter + FSB
			➡	10/08→; +PR 1KW; → 8K-B-999999; 		24.6243-1704.5	241230	TRW + EMot / - Halter + FSB
			➡	10/08→; +PR 1KE; 		24.6243-1705.5	241231	TRW + EMot / - Halter + FSB
			➡	10/08→; +PR 1KE; 		24.6243-1706.5	241232	TRW + EMot / - Halter + FSB
			➡	8K-C-000001→; +PR 1KW / 2EH; 		24.6243-1707.5	241233	TRW + EMot / - Halter + FSB
			➡	8K-C-000001→; +PR 1KW / 2EH; 		24.6243-1708.5	241234	TRW + EMot / - Halter + FSB
			➡	10/08→; +PR 1KP; 		24.6243-1721.5	240782	TRW + EMot / - Halter + FSB
			➡	10/08→; +PR 1KP; 		24.6243-1722.5	240783	TRW + EMot / - Halter + FSB
2.0 TDI	130	10/11→01/17	⬅	+PR 1LD; 		24.3571-1771.5	241203	TRW - Halter
3.0 TDI	150	10/11→01/17	⬅	+PR 1LD; 		24.3571-1772.5	241204	TRW - Halter
3.0 TDI quattro	180	10/11→01/17	⬅	+PR 1LA / 1LB; 		24.3571-1773.5	240625	TRW - Halter
			⬅	+PR 1LA / 1LB; 		24.3571-1774.5	240626	TRW - Halter
			⬅	+PR 1LJ; 		24.3571-1775.5	240627	TRW - Halter
			⬅	+PR 1LJ; 		24.3571-1776.5	240628	TRW - Halter
			⬅	+PR 1LT; 		24.3571-9755.5	241113	ATE - Halter
			⬅	+PR 1LT; 		24.3571-9756.5	241114	ATE - Halter
			➡	+PR 1KW; → 8K-B-999999; 		24.6243-1703.5	241229	TRW + EMot / - Halter + FSB
			➡	+PR 1KW; → 8K-B-999999; 		24.6243-1704.5	241230	TRW + EMot / - Halter + FSB
			➡	+PR 1KE; 		24.6243-1705.5	241231	TRW + EMot / - Halter + FSB
			➡	+PR 1KE; 		24.6243-1706.5	241232	TRW + EMot / - Halter + FSB
			➡	8K-C-000001→; +PR 1KW / 2EH; 		24.6243-1707.5	241233	TRW + EMot / - Halter + FSB
			➡	8K-C-000001→; +PR 1KW / 2EH; 		24.6243-1708.5	241234	TRW + EMot / - Halter + FSB
			➡	+PR 1KP; 		24.6243-1721.5	240782	TRW + EMot / - Halter + FSB
			➡	+PR 1KP; 		24.6243-1722.5	240783	TRW + EMot / - Halter + FSB
2.0 TFSI quattro	162	03/12→01/17	⬅	05/13→; +PR 1LD; 		24.3571-1771.5	241203	TRW - Halter
			⬅	05/13→; +PR 1LD; 		24.3571-1772.5	241204	TRW - Halter
			⬅	05/13→; +PR 1LA / 1LB; 		24.3571-1773.5	240625	TRW - Halter
			⬅	05/13→; +PR 1LA / 1LB; 		24.3571-1774.5	240626	TRW - Halter
			⬅	05/13→; +PR 1LJ; 		24.3571-1775.5	240627	TRW - Halter
			⬅	05/13→; +PR 1LJ; 		24.3571-1776.5	240628	TRW - Halter
			⬅	05/13→; +PR 1LT; 		24.3571-9755.5	241113	ATE - Halter
			⬅	05/13→; +PR 1LT; 		24.3571-9756.5	241114	ATE - Halter
			➡	05/13→; +PR 1KE; 		24.6243-1705.5	241231	TRW + EMot / - Halter + FSB
			➡	05/13→; +PR 1KE; 		24.6243-1706.5	241232	TRW + EMot / - Halter + FSB
			➡	05/13→; +PR 1KW / 2EH; 		24.6243-1707.5	241233	TRW + EMot / - Halter + FSB
			➡	05/13→; +PR 1KW / 2EH; 		24.6243-1708.5	241234	TRW + EMot / - Halter + FSB
			➡	05/13→; +PR 1KP; 		24.6243-1721.5	240782	TRW + EMot / - Halter + FSB
			➡	05/13→; +PR 1KP; 		24.6243-1722.5	240783	TRW + EMot / - Halter + FSB
→								



	kw			 	! #									
AUDI - A5 (8T3) 06/07→10/17														
Bremssattel														
2.7 TDI 3.0 TDI quattro 3.2 FSI 3.2 FSI quattro	140	06/07→03/12	←	+PR 1LD; 		24.3571-1771.5	241203	TRW - Halter						
	176	06/07→03/12	←	+PR 1LD; 		24.3571-1772.5	241204	TRW - Halter						
	195	06/07→03/12	←	→ 06/07; +PR 1LA; 		24.3571-1773.5	240625	TRW - Halter						
	3.0 TDI quattro	155	03/08→05/10	←	07/07→; +PR 1LA / 1LB; 		24.3571-1773.5	240625	TRW - Halter					
				←	07/07→; +PR 1LA / 1LB; 		24.3571-1774.5	240626	TRW - Halter					
				←	→ 06/07; +PR 1LA; 		24.3571-1774.5	240626	TRW - Halter					
				←	+PR 1LJ; 		24.3571-1775.5	240627	TRW - Halter					
				←	+PR 1LJ; 		24.3571-1776.5	240628	TRW - Halter					
				←	+PR 1LT; 		24.3571-9755.5	241113	ATE - Halter					
				←	+PR 1LT; 		24.3571-9756.5	241114	ATE - Halter					
				→	+PR 1KW; → 8K-B-999999; 		24.6243-1703.5	241229	TRW + EMot / - Halter + FSB					
				→	+PR 1KW; → 8K-B-999999; 		24.6243-1704.5	241230	TRW + EMot / - Halter + FSB					
				→	+PR 1KE; 		24.6243-1705.5	241231	TRW + EMot / - Halter + FSB					
				→	+PR 1KE; 		24.6243-1706.5	241232	TRW + EMot / - Halter + FSB					
				→	8K-C-000001→; +PR 1KW / 2EH; 		24.6243-1707.5	241233	TRW + EMot / - Halter + FSB					
→				8K-C-000001→; +PR 1KW / 2EH; 		24.6243-1708.5	241234	TRW + EMot / - Halter + FSB						
→	+PR 1KP; 		24.6243-1721.5	240782	TRW + EMot / - Halter + FSB									
→	+PR 1KP; 		24.6243-1722.5	240783	TRW + EMot / - Halter + FSB									
RS5 quattro	331	03/10→01/17	→	+PR GP1; 		24.6243-1705.5	241231	TRW + EMot / - Halter + FSB						
			→	+PR GP1; 		24.6243-1706.5	241232	TRW + EMot / - Halter + FSB						
			→	+PR 1KP; 		24.6243-1721.5	240782	TRW + EMot / - Halter + FSB						
			→	+PR 1KP; 		24.6243-1722.5	240783	TRW + EMot / - Halter + FSB						
			S5 quattro	245	10/11→01/17	←	+PR 1LJ / 1ZT; 		24.3571-1775.5	240627	TRW - Halter			
						←	+PR 1LJ / 1ZT; 		24.3571-1776.5	240628	TRW - Halter			
						→	+PR 1KE; 		24.6243-1705.5	241231	TRW + EMot / - Halter + FSB			
						→	+PR 1KE; 		24.6243-1706.5	241232	TRW + EMot / - Halter + FSB			
						→	+PR 1KP; 		24.6243-1721.5	240782	TRW + EMot / - Halter + FSB			
						→	+PR 1KP; 		24.6243-1722.5	240783	TRW + EMot / - Halter + FSB			
						S5 quattro	260	06/07→03/12	←	12/09→; +PR 1LJ / 1ZT; 		24.3571-1775.5	240627	TRW - Halter
									←	12/09→; +PR 1LJ / 1ZT; 		24.3571-1776.5	240628	TRW - Halter
→	+PR 1KE; 		24.6243-1705.5	241231	TRW + EMot / - Halter + FSB									
→	+PR 1KE; 		24.6243-1706.5	241232	TRW + EMot / - Halter + FSB									
→	+PR 1KP; 		24.6243-1721.5	240782	TRW + EMot / - Halter + FSB									
→	+PR 1KP; 		24.6243-1722.5	240783	TRW + EMot / - Halter + FSB									
Halter, Bremssattel														
1.8 TFSI 2.0 TDI →	118 - 130 125 - 140	10/07→01/17 08/08→01/17	←	+PR 1LT	2	11.0230-0783.1	260133	ATE						

	kW			 	! #		
AUDI - A5 (8T3) 06/07→10/17							
Halter, Bremsattel							
2.0 TDI quattro	125 - 140	08/08→01/17	←	+PR 1LT	2	11.0230-0783.1 260133	ATE
2.0 TFSI	132 - 169	06/08→01/17					
2.0 TFSI quattro	155 - 169	06/08→01/17					
2.7 TDI	120 - 140	06/07→03/12					
3.0 TDI	150	10/11→01/17					
3.0 TDI quattro	155 - 180	06/07→01/17					
3.0 TFSI quattro	200	12/11→01/17					
3.2 FSI	195	06/07→03/12					
3.2 FSI quattro	195	06/07→03/12					
2.0 TDI	120	08/08→01/17	←	10/08→; +PR 1LT	2	11.0230-0783.1 260133	ATE
2.0 TFSI quattro	162	03/12→01/17	←	05/13→; +PR 1LT	2	11.0230-0783.1 260133	ATE
Feder, Bremsattel							
1.8 TFSI	118 - 130	10/07→01/17	←	+PR 1LT	2	11.8116-0351.1 390538	ATE
2.0 TDI	125 - 140	08/08→01/17					
2.0 TDI quattro	125 - 140	08/08→01/17					
2.0 TFSI	132 - 169	06/08→01/17					
2.0 TFSI quattro	155 - 169	06/08→01/17					
2.7 TDI	120 - 140	06/07→03/12					
3.0 TDI	150	10/11→01/17					
3.0 TDI quattro	155 - 180	06/07→01/17					
3.0 TFSI quattro	200	12/11→01/17					
3.2 FSI	195	06/07→03/12					
3.2 FSI quattro	195	06/07→03/12					
2.0 TDI	120	08/08→01/17	←	10/08→; +PR 1LT	2	11.8116-0351.1 390538	ATE
2.0 TFSI quattro	162	03/12→01/17	←	05/13→; +PR 1LT	2	11.8116-0351.1 390538	ATE
Führungshülzensatz, Bremsattel							
1.8 TFSI	118 - 130	10/07→01/17	←	+PR 1LT		11.0101-5409.2 260035	ATE
2.0 TDI	125 - 140	08/08→01/17					
2.0 TDI quattro	125 - 140	08/08→01/17					
2.0 TFSI	132 - 169	06/08→01/17					
2.0 TFSI quattro	155 - 169	06/08→01/17					
2.7 TDI	120 - 140	06/07→03/12					
3.0 TDI	150	10/11→01/17					
3.0 TDI quattro	155 - 180	06/07→01/17					
3.0 TFSI quattro	200	12/11→01/17					
3.2 FSI	195	06/07→03/12					
3.2 FSI quattro	195	06/07→03/12					
2.0 TDI	120	08/08→01/17	←	10/08→; +PR 1LT		11.0101-5409.2 260035	ATE
2.0 TFSI quattro	162	03/12→01/17	←	05/13→; +PR 1LT		11.0101-5409.2 260035	ATE
Führungsbolzen, Bremsattel							
1.8 TFSI	118 - 130	10/07→01/17		+PR 1LT	2	11.8171-0008.1 990049	ATE
2.0 TDI	125 - 140	08/08→01/17					
2.0 TDI quattro	125 - 140	08/08→01/17					
2.0 TFSI	132 - 169	06/08→01/17					
2.0 TFSI quattro	155 - 169	06/08→01/17					
2.7 TDI	120 - 140	06/07→03/12					
3.0 TDI	150	10/11→01/17					
3.0 TDI quattro	155 - 180	06/07→01/17					
3.0 TFSI quattro	200	12/11→01/17					
3.2 FSI	195	06/07→03/12					
→							

AUDI - A5 (8T3) 06/07→10/17

Führungsbolzen, Bremsattel

3.2 FSI quattro	195	06/07→03/12		+PR 1LT	2	11.8171-0008.1	990049	ATE
2.0 TDI	120	08/08→01/17		10/08→; +PR 1LT	2	11.8171-0008.1	990049	ATE
2.0 TFSI quattro	162	03/12→01/17		05/13→; +PR 1LT	2	11.8171-0008.1	990049	ATE

Bremsschlauch

1.8 TFSI	118 - 130	10/07→01/17	←		2	24.5103-0472.3	331766	L= 520
2.0 TDI	125 - 140	08/08→01/17	→		2	24.5140-0396.3	331372	L= 396
2.0 TDI quattro	125 - 140	08/08→01/17						
2.0 TFSI	132 - 169	06/08→01/17						
2.0 TFSI quattro	155 - 169	06/08→01/17						
2.7 TDI	120 - 140	06/07→03/12						
3.0 TDI	150	10/11→01/17						
3.0 TDI quattro	155 - 180	06/07→01/17						
3.0 TFSI quattro	200	12/11→01/17						
3.2 FSI	195	06/07→03/12						
3.2 FSI quattro	195	06/07→03/12						
S5 quattro	245 - 260	06/07→01/17						
2.0 TDI	120	08/08→01/17	←	10/08→	2	24.5103-0472.3	331766	L= 520
			→	10/08→	2	24.5140-0396.3	331372	L= 396
2.0 TFSI quattro	162	03/12→01/17	←	05/13→	2	24.5103-0472.3	331766	L= 520
			→	05/13→	2	24.5140-0396.3	331372	L= 396
RS5 quattro	331	03/10→01/17	→		2	24.5140-0396.3	331372	L= 396

AUDI - A5 (F53, F5P) 06/16→

Bremsattel

1.4 TFSI	110	11/16→02/20	←	+PR 1LC; ☐		24.4426-7017.5	230165	ATE
2.0 TDI	110 - 140	07/16→	←	+PR 1LC; ☐		24.4426-7018.5	230166	ATE
2.0 TDI quattro	140	10/16→	←	+PR 1LE; ☐		24.4426-7019.5	230161	ATE
2.0 TFSI	140 - 185	09/16→	←	+PR 1LE; ☐		24.4426-7020.5	230162	ATE
2.0 TFSI Mild Hybrid	185	05/17→02/20	←	+PR 1LD; ☐		24.4446-7001.5	230155	ATE
2.0 TFSI Mild Hybrid quattro	185	05/17→02/20	←	+PR 1LD; ☐		24.4446-7002.5	230156	ATE
2.0 TFSI quattro	183 - 185	06/16→	←	+PR 1LF; ☐		24.4446-7003.5	230157	ATE
3.0 TDI	160	11/16→08/18	←	+PR 1LF; ☐		24.4446-7004.5	230158	ATE
3.0 TDI quattro	160 - 210	07/16→02/20	→	+PR 1KI; ☐		24.6242-1707.5	241629	TRW + EMot / - Halter + FSB
30 TDI Mild Hybrid	100	10/19→	→	+PR 1KI; ☐		24.6242-1708.5	241630	TRW + EMot / - Halter + FSB
35 TDI	110 - 120	05/17→	→	+PR 1KD / 1KE; ☐		24.6242-1709.5	241563	TRW + EMot / - Halter + FSB
35 TFSI	110	03/20→	→	+PR 1KD / 1KE; ☐		24.6242-1710.5	241564	TRW + EMot / - Halter + FSB
35 TFSI Mild Hybrid	110	02/19→02/20	→	+PR 1KF / 1KJ; ☐		24.6243-1727.5	241565	TRW + EMot / - Halter + FSB
40 TDI	140	06/16→02/20	→	+PR 1KF / 1KJ; ☐		24.6243-1728.5	241566	TRW + EMot / - Halter + FSB
40 TDI Mild Hybrid	150	09/20→	→	+PR 1KF / 1KJ; ☐				
40 TDI Mild Hybrid quattro	150	09/20→						
40 TDI quattro	140	10/16→02/20						
40 TFSI	150	11/20→						
40 TFSI Mild Hybrid	140 - 150	05/17→						
40 TFSI Mild Hybrid quattro	150	07/20→						
45 TDI quattro	170	07/18→02/20						
45 TFSI Mild Hybrid	180	07/18→08/20						
45 TFSI Mild Hybrid quattro	180 - 195	07/18→						
50 TDI Mild Hybrid quattro	210	08/20→						
50 TDI quattro	210	01/17→02/20						
RS5 quattro	331	04/17→						
S5 quattro	260	07/16→						
S5 TDI Mild Hybrid quattro	251 - 255	12/18→						

Bremsschlauch

1.4 TFSI	110	11/16→02/20	←	+PR 1LA / 1LB; ☐		24.5141-0637.3	331628	L= 637
→								

AUDI - A5 (F53, F5P) 06/16→

Bremsschlauch





























































2.0 TDI	110 - 140	07/16→	←	+PR 1LA / 1LB;		24.5141-0638.3	331629	L= 637
2.0 TDI quattro	140	10/16→	←	+PR 1LC / 1LD / 1LE / 1LF / 1LG;		24.5152-0316.3	331656	L= 318 mit Rohrleitung
2.0 TFSI	140 - 185	09/16→	←	+PR 1LC / 1LD / 1LE / 1LF / 1LG;		24.5152-0317.3	331657	L= 318 mit Rohrleitung
2.0 TFSI Mild Hybrid	185	05/17→02/20	←	+PR 1LL / 1ZA / 1ZC / 1ZK;		24.5152-0318.3	331658	L= 318 mit Rohrleitung
2.0 TFSI Mild Hybrid quattro	185	05/17→02/20	←	+PR 1LL / 1ZA / 1ZC / 1ZK;		24.5152-0319.3	331659	L= 318 mit Rohrleitung
2.0 TFSI quattro	183 - 185	06/16→	→		2	24.5147-0294.3	331654	L= 294
3.0 TDI	160	11/16→08/18						
3.0 TDI quattro	160 - 210	07/16→02/20						
30 TDI Mild Hybrid	100	10/19→						
35 TDI	110 - 120	05/17→						
35 TFSI	110	03/20→						
35 TFSI Mild Hybrid	110	02/19→02/20						
40 TDI	140	06/16→02/20						
40 TDI Mild Hybrid	150	09/20→						
40 TDI Mild Hybrid quattro	150	09/20→						
40 TDI quattro	140	10/16→02/20						
40 TFSI	150	11/20→						
40 TFSI Mild Hybrid	140 - 150	05/17→						
40 TFSI Mild Hybrid quattro	150	07/20→						
45 TDI quattro	170	07/18→02/20						
45 TFSI Mild Hybrid	180	07/18→08/20						
45 TFSI Mild Hybrid quattro	180 - 195	07/18→						
50 TDI Mild Hybrid quattro	210	08/20→						
50 TDI quattro	210	01/17→02/20						
RS5 quattro	331	04/17→						
S5 quattro	260	07/16→						
S5 TDI Mild Hybrid quattro	251 - 255	12/18→						



















AUDI - A5 Cabriolet (8F7) 02/09→10/17

Bremssattel

1.8 TFSI	118 - 125	09/09→03/16	←	+PR 1LD;		24.3571-1771.5	241203	TRW - Halter
2.0 TDI	120 - 130	05/09→01/17	←	+PR 1LD;		24.3571-1772.5	241204	TRW - Halter
2.0 TFSI	132 - 155	03/09→06/14	←	+PR 1LA / 1LB;		24.3571-1773.5	240625	TRW - Halter
2.0 TFSI quattro	155	03/09→01/17	←	+PR 1LA / 1LB;		24.3571-1774.5	240626	TRW - Halter
2.7 TDI	120 - 140	03/09→03/12	←	+PR 1LJ;		24.3571-1775.5	240627	TRW - Halter
3.0 TDI	150	10/11→01/17	←	+PR 1LJ;		24.3571-1776.5	240628	TRW - Halter
3.0 TDI quattro	180	10/11→01/17	←	+PR 1LT;		24.3571-9755.5	241113	ATE - Halter
3.2 FSI	195	03/09→03/12	←	+PR 1LT;		24.3571-9756.5	241114	ATE - Halter
3.2 FSI quattro	195	03/09→03/12	→	→ 8F-B-999999; +PR 1KW / 2EH;		24.6243-1703.5	241229	TRW + EMot / - Halter + FSB
			→	→ 8F-B-999999; +PR 1KW / 2EH;		24.6243-1704.5	241230	TRW + EMot / - Halter + FSB
			→	+PR 1KE;		24.6243-1705.5	241231	TRW + EMot / - Halter + FSB
			→	+PR 1KE;		24.6243-1706.5	241232	TRW + EMot / - Halter + FSB
			→	8F-C-000001→; +PR 1KW / 2EH;		24.6243-1707.5	241233	TRW + EMot / - Halter + FSB
			→	8F-C-000001→; +PR 1KW / 2EH;		24.6243-1708.5	241234	TRW + EMot / - Halter + FSB
			→	+PR 1KP;		24.6243-1721.5	240782	TRW + EMot / - Halter + FSB
			→	+PR 1KP;		24.6243-1722.5	240783	TRW + EMot / - Halter + FSB
1.8 TFSI	130	05/15→01/17	←	+PR 1LD;		24.3571-1771.5	241203	TRW - Halter
2.0 TFSI	169	08/15→01/17	←	+PR 1LD;		24.3571-1772.5	241204	TRW - Halter
2.0 TFSI quattro	169	08/15→01/17	←	+PR 1LD;		24.3571-1773.5	240625	TRW - Halter
3.0 TDI quattro	160	05/15→01/17	←	+PR 1LA / 1LB;		24.3571-1774.5	240626	TRW - Halter
			←	+PR 1LA / 1LB;		24.3571-1775.5	240627	TRW - Halter
			←	+PR 1LJ;		24.3571-1776.5	240628	TRW - Halter
			←	+PR 1LJ;		24.3571-1775.5	240627	TRW - Halter
			←	+PR 1LT;		24.3571-9755.5	241113	ATE - Halter
			←	+PR 1LT;		24.3571-9756.5	241114	ATE - Halter
			→	+PR 1KE;		24.6243-1705.5	241231	TRW + EMot / - Halter + FSB

→

	kw			 	! #			
AUDI - A5 Cabriolet (8F7) 02/09→10/17								
 Bremssattel								
1.8 TFSI	130	05/15→01/17	➔	+PR 1KE; 		24.6243-1706.5	241232	TRW + EMot / - Halter + FSB
2.0 TFSI	169	08/15→01/17	➔	+PR 1KW / 2EH; 		24.6243-1707.5	241233	TRW + EMot / - Halter + FSB
2.0 TFSI quattro	169	08/15→01/17	➔	+PR 1KW / 2EH; 		24.6243-1708.5	241234	TRW + EMot / - Halter + FSB
3.0 TDI quattro	160	05/15→01/17	➔	+PR 1KW / 2EH; 		24.6243-1708.5	241234	TRW + EMot / - Halter + FSB
			➔	+PR 1KP; 		24.6243-1721.5	240782	TRW + EMot / - Halter + FSB
			➔	+PR 1KP; 		24.6243-1722.5	240783	TRW + EMot / - Halter + FSB
2.0 TDI	105	10/11→05/15	←	11/11→; +PR 1LD; 		24.3571-1771.5	241203	TRW - Halter
			←	11/11→; +PR 1LD; 		24.3571-1772.5	241204	TRW - Halter
			←	11/11→; +PR 1LA / 1LB; 		24.3571-1773.5	240625	TRW - Halter
			←	11/11→; +PR 1LA / 1LB; 		24.3571-1774.5	240626	TRW - Halter
			←	11/11→; +PR 1LJ; 		24.3571-1775.5	240627	TRW - Halter
			←	11/11→; +PR 1LJ; 		24.3571-1776.5	240628	TRW - Halter
			←	11/11→; +PR 1LT; 		24.3571-9755.5	241113	ATE - Halter
			←	11/11→; +PR 1LT; 		24.3571-9756.5	241114	ATE - Halter
			➔	11/11→; +PR 1KW / 2EH; 		24.6243-1707.5	241233	TRW + EMot / - Halter + FSB
			➔	11/11→; +PR 1KW / 2EH; 		24.6243-1708.5	241234	TRW + EMot / - Halter + FSB
			➔	11/11→; +PR 1KP; 		24.6243-1721.5	240782	TRW + EMot / - Halter + FSB
			➔	11/11→; +PR 1KP; 		24.6243-1722.5	240783	TRW + EMot / - Halter + FSB
2.0 TDI	110 - 140	05/13→01/17	←	+PR 1LD; 		24.3571-1771.5	241203	TRW - Halter
2.0 TDI quattro	130 - 140	01/12→01/17	←	+PR 1LD; 		24.3571-1772.5	241204	TRW - Halter
2.0 TFSI	162 - 165	05/13→05/16	←	+PR 1LA / 1LB; 		24.3571-1773.5	240625	TRW - Halter
2.0 TFSI quattro	165	05/13→05/16	←	+PR 1LA / 1LB; 		24.3571-1774.5	240626	TRW - Halter
3.0 TFSI quattro	165 - 200	05/13→05/16	←	+PR 1LJ; 		24.3571-1775.5	240627	TRW - Halter
		11/11→01/17	←	+PR 1LJ; 		24.3571-1776.5	240628	TRW - Halter
			←	+PR 1LT; 		24.3571-9755.5	241113	ATE - Halter
			←	+PR 1LT; 		24.3571-9756.5	241114	ATE - Halter
			➔	+PR 1KW / 2EH; 		24.6243-1707.5	241233	TRW + EMot / - Halter + FSB
			➔	+PR 1KW / 2EH; 		24.6243-1708.5	241234	TRW + EMot / - Halter + FSB
			➔	+PR 1KP; 		24.6243-1721.5	240782	TRW + EMot / - Halter + FSB
			➔	+PR 1KP; 		24.6243-1722.5	240783	TRW + EMot / - Halter + FSB
2.0 TFSI quattro	162	03/12→01/17	←	05/13→; +PR 1LD; 		24.3571-1771.5	241203	TRW - Halter
			←	05/13→; +PR 1LD; 		24.3571-1772.5	241204	TRW - Halter
			←	05/13→; +PR 1LA / 1LB; 		24.3571-1773.5	240625	TRW - Halter
			←	05/13→; +PR 1LA / 1LB; 		24.3571-1774.5	240626	TRW - Halter
			←	05/13→; +PR 1LJ; 		24.3571-1775.5	240627	TRW - Halter
			←	05/13→; +PR 1LJ; 		24.3571-1776.5	240628	TRW - Halter
			←	05/13→; +PR 1LT; 		24.3571-9755.5	241113	ATE - Halter
			←	05/13→; +PR 1LT; 		24.3571-9756.5	241114	ATE - Halter
			➔	05/13→; +PR 1KW / 2EH; 		24.6243-1707.5	241233	TRW + EMot / - Halter + FSB
			➔	05/13→; +PR 1KW / 2EH; 		24.6243-1708.5	241234	TRW + EMot / - Halter + FSB
			➔	05/13→; +PR 1KP; 		24.6243-1721.5	240782	TRW + EMot / - Halter + FSB
			➔	05/13→; +PR 1KP; 		24.6243-1722.5	240783	TRW + EMot / - Halter + FSB
3.0 TDI quattro	176	03/09→03/12	←	+PR 1LD; 		24.3571-1771.5	241203	TRW - Halter
			←	+PR 1LD; 		24.3571-1772.5	241204	TRW - Halter
			←	07/11→; +PR 1LA / 1LB; 		24.3571-1773.5	240625	TRW - Halter
			←	07/11→; +PR 1LA / 1LB; 		24.3571-1774.5	240626	TRW - Halter
			←	+PR 1LJ; 		24.3571-1775.5	240627	TRW - Halter
			←	+PR 1LJ; 		24.3571-1776.5	240628	TRW - Halter
			←	+PR 1LT; 		24.3571-9755.5	241113	ATE - Halter
			←	+PR 1LT; 		24.3571-9756.5	241114	ATE - Halter
			➔	→ 8F-B-999999; +PR 1KW / 2EH; 		24.6243-1703.5	241229	TRW + EMot / - Halter + FSB
			➔	→ 8F-B-999999; +PR 1KW / 2EH; 		24.6243-1704.5	241230	TRW + EMot / - Halter + FSB
			➔	+PR 1KE; 		24.6243-1705.5	241231	TRW + EMot / - Halter + FSB
→								

	kw			 	! #			
AUDI - A5 Cabriolet (8F7) 02/09→10/17								
Bremssattel								
3.0 TDI quattro	176	03/09→03/12	➡	+PR 1KE; 		24.6243-1706.5	241232	TRW + EMot / - Halter + FSB
			➡	8F-C-000001→; +PR 1KW / 2EH; 		24.6243-1707.5	241233	TRW + EMot / - Halter + FSB
			➡	8F-C-000001→; +PR 1KW / 2EH; 		24.6243-1708.5	241234	TRW + EMot / - Halter + FSB
			➡	+PR 1KP; 		24.6243-1721.5	240782	TRW + EMot / - Halter + FSB
			➡	+PR 1KP; 		24.6243-1722.5	240783	TRW + EMot / - Halter + FSB
S5 quattro	245	06/09→01/17	⬅	+PR 1LJ / 1ZT; 		24.3571-1775.5	240627	TRW - Halter
			⬅	+PR 1LJ / 1ZT; 		24.3571-1776.5	240628	TRW - Halter
			➡	+PR 1KE; → 8F-B-999999; 		24.6243-1705.5	241231	TRW + EMot / - Halter + FSB
			➡	+PR 1KE; → 8F-B-999999; 		24.6243-1706.5	241232	TRW + EMot / - Halter + FSB
			➡	+PR 1KP; 		24.6243-1721.5	240782	TRW + EMot / - Halter + FSB
			➡	+PR 1KP; 		24.6243-1722.5	240783	TRW + EMot / - Halter + FSB
Halter, Bremssattel								
1.8 TFSI	118 - 130	09/09→01/17	⬅	+PR 1LT	2	11.0230-0783.1	260133	ATE
2.0 TDI	110 - 140	05/09→01/17						
2.0 TDI quattro	130 - 140	01/12→01/17						
2.0 TFSI	132 - 169	03/09→01/17						
2.0 TFSI quattro	155 - 169	03/09→01/17						
2.7 TDI	120 - 140	03/09→03/12						
3.0 TDI	150	10/11→01/17						
3.0 TDI quattro	160 - 180	03/09→01/17						
3.0 TFSI quattro	200	11/11→01/17						
3.2 FSI	195	03/09→03/12						
3.2 FSI quattro	195	03/09→03/12						
2.0 TDI	105	10/11→05/15	⬅	11/11→; +PR 1LT	2	11.0230-0783.1	260133	ATE
2.0 TFSI quattro	162	03/12→01/17	⬅	05/13→; +PR 1LT	2	11.0230-0783.1	260133	ATE
Feder, Bremssattel								
1.8 TFSI	118 - 130	09/09→01/17		+PR 1LT	2	11.8116-0351.1	390538	ATE
2.0 TDI	110 - 140	05/09→01/17						
2.0 TDI quattro	130 - 140	01/12→01/17						
2.0 TFSI	132 - 169	03/09→01/17						
2.0 TFSI quattro	155 - 169	03/09→01/17						
2.7 TDI	120 - 140	03/09→03/12						
3.0 TDI	150	10/11→01/17						
3.0 TDI quattro	160 - 180	03/09→01/17						
3.0 TFSI quattro	200	11/11→01/17						
3.2 FSI	195	03/09→03/12						
3.2 FSI quattro	195	03/09→03/12						
2.0 TDI	105	10/11→05/15		11/11→; +PR 1LT	2	11.8116-0351.1	390538	ATE
2.0 TFSI quattro	162	03/12→01/17		05/13→; +PR 1LT	2	11.8116-0351.1	390538	ATE
Führungshülzensatz, Bremssattel								
1.8 TFSI	118 - 130	09/09→01/17	⬅	+PR 1LT		11.0101-5409.2	260035	ATE
2.0 TDI	110 - 140	05/09→01/17						
2.0 TDI quattro	130 - 140	01/12→01/17						
2.0 TFSI	132 - 169	03/09→01/17						
2.0 TFSI quattro	155 - 169	03/09→01/17						
2.7 TDI	120 - 140	03/09→03/12						
3.0 TDI	150	10/11→01/17						
3.0 TDI quattro	160 - 180	03/09→01/17						
3.0 TFSI quattro	200	11/11→01/17						
3.2 FSI	195	03/09→03/12						
➔								

AUDI - A5 Cabriolet (8F7) 02/09→10/17

Führungshülzensatz, Bremsattel

3.2 FSI quattro	195	03/09→03/12	←	+PR 1LT		11.0101-5409.2	260035	ATE
2.0 TDI	105	10/11→05/15	←	11/11→; +PR 1LT		11.0101-5409.2	260035	ATE
2.0 TFSI quattro	162	03/12→01/17	←	05/13→; +PR 1LT		11.0101-5409.2	260035	ATE

Führungsbolzen, Bremsattel

1.8 TFSI	118 - 130	09/09→01/17		+PR 1LT	2	11.8171-0008.1	990049	ATE
2.0 TDI	110 - 140	05/09→01/17						
2.0 TDI quattro	130 - 140	01/12→01/17						
2.0 TFSI	132 - 169	03/09→01/17						
2.0 TFSI quattro	155 - 169	03/09→01/17						
2.7 TDI	120 - 140	03/09→03/12						
3.0 TDI	150	10/11→01/17						
3.0 TDI quattro	160 - 180	03/09→01/17						
3.0 TFSI quattro	200	11/11→01/17						
3.2 FSI	195	03/09→03/12						
3.2 FSI quattro	195	03/09→03/12						
2.0 TDI	105	10/11→05/15		11/11→; +PR 1LT	2	11.8171-0008.1	990049	ATE
2.0 TFSI quattro	162	03/12→01/17		05/13→; +PR 1LT	2	11.8171-0008.1	990049	ATE

Bremsschlauch

1.8 TFSI	118 - 130	09/09→01/17	←		2	24.5103-0472.3	331766	L= 520
2.0 TDI	110 - 140	05/09→01/17	→		2	24.5140-0396.3	331372	L= 396
2.0 TDI quattro	130 - 140	01/12→01/17						
2.0 TFSI	132 - 169	03/09→01/17						
2.0 TFSI quattro	155 - 169	03/09→01/17						
2.7 TDI	120 - 140	03/09→03/12						
3.0 TDI	150	10/11→01/17						
3.0 TDI quattro	160 - 180	03/09→01/17						
3.0 TFSI quattro	200	11/11→01/17						
3.2 FSI	195	03/09→03/12						
3.2 FSI quattro	195	03/09→03/12						
S5 quattro	245	06/09→01/17						
2.0 TDI	105	10/11→05/15	←	11/11→	2	24.5103-0472.3	331766	L= 520
			→	11/11→	2	24.5140-0396.3	331372	L= 396
2.0 TFSI	155	03/09→06/14	←	+PR 1LT	2	24.5103-0472.3	331766	L= 520
			→	+PR 1LT	2	24.5140-0396.3	331372	L= 396
2.0 TFSI quattro	162	03/12→01/17	←	05/13→	2	24.5103-0472.3	331766	L= 520
			→	05/13→	2	24.5140-0396.3	331372	L= 396
RS5 quattro	331	11/12→08/15	→	02/13→	2	24.5140-0396.3	331372	L= 396



AUDI - A5 Cabriolet (F57, F5E) 11/16→

Bremsattel







2.0 TDI	110 - 140	11/16→12/19	←	+PR 1LC; ☐		24.4426-7017.5	230165	ATE
2.0 TDI quattro	140	03/17→	←	+PR 1LC; ☐		24.4426-7018.5	230166	ATE
2.0 TFSI	140 - 185	03/17→12/19	←	+PR 1LE; ☐		24.4426-7019.5	230161	ATE
2.0 TFSI Mild Hybrid	185	05/17→12/19	←	+PR 1LE; ☐		24.4426-7020.5	230162	ATE
2.0 TFSI Mild Hybrid quattro	185	05/17→12/19	←	+PR 1LD; ☐		24.4446-7001.5	230155	ATE
2.0 TFSI quattro	185	11/16→12/19	←	+PR 1LD; ☐		24.4446-7002.5	230156	ATE
3.0 TDI	160	03/17→08/18	←					
3.0 TDI quattro	160 - 210	11/16→12/19	←	+PR 1LF; ☐		24.4446-7003.5	230157	ATE
30 TDI MILD HYBRID	100	07/18→12/19	←	+PR 1LF; ☐		24.4446-7004.5	230158	ATE
35 TDI	120	10/19→	→	+PR 1KI; ☐		24.6242-1707.5	241629	TRW + EMot / - Halter + FSB
35 TFSI Mild Hybrid	110	06/20→	→	+PR 1KI; ☐		24.6242-1708.5	241630	TRW + EMot / - Halter + FSB
40 TDI	140	11/16→12/19	→					
40 TDI Mild Hybrid	150	09/20→	→	+PR 1KD / 1KE; ☐		24.6242-1709.5	241563	TRW + EMot / - Halter + FSB
40 TDI Mild Hybrid quattro	150	09/20→	→	+PR 1KD / 1KE; ☐		24.6242-1710.5	241564	TRW + EMot / - Halter + FSB
→								

AUDI - A5 Cabriolet (F57, F5E) 11/16→

 **Bremssattel**























40 TDI quattro	140	03/17→12/19	➡	+PR 1KF / 1KJ; 	24.6243-1727.5	241565	TRW + EMot / - Halter + FSB
40 TFSI	150	11/20→					
40 TFSI Mild Hybrid	140	05/17→	➡	+PR 1KF / 1KJ; 	24.6243-1728.5	241566	TRW + EMot / - Halter + FSB
	150						
40 TFSI Mild Hybrid quattro	150	06/20→					
45 TFSI Mild Hybrid	180	07/18→12/19					
45 TFSI Mild Hybrid quattro	180	07/18→					
	195						
50 TDI quattro	210	11/16→12/19					
S5 quattro	260	03/17→					





































 **Bremsschlauch**







2.0 TDI	110 - 140	11/16→12/19	←	+PR 1LA / 1LB; 	24.5141-0637.3	331628	L= 637	
2.0 TDI quattro	140	03/17→	←	+PR 1LA / 1LB; 	24.5141-0638.3	331629	L= 637	
2.0 TFSI	140 - 185	03/17→12/19	←	+PR 1LC / 1LD / 1LE / 1LF / 1LG; 	24.5152-0316.3	331656	L= 318 mit Rohrleitung	
2.0 TFSI Mild Hybrid	185	05/17→12/19	←	+PR 1LC / 1LD / 1LE / 1LF / 1LG; 	24.5152-0317.3	331657	L= 318 mit Rohrleitung	
2.0 TFSI Mild Hybrid quattro	185	05/17→12/19	←	+PR 1LL / 1ZA / 1ZC / 1ZK; 	24.5152-0318.3	331658	L= 318 mit Rohrleitung	
2.0 TFSI quattro	185	11/16→12/19	←	+PR 1LL / 1ZA / 1ZC / 1ZK; 	24.5152-0319.3	331659	L= 318 mit Rohrleitung	
3.0 TDI	160	03/17→08/18						
3.0 TDI quattro	160 - 210	11/16→12/19	➡		2	24.5147-0294.3	331654	L= 294
30 TDI MILD HYBRID	100	07/18→12/19						
35 TDI	120	10/19→						
35 TFSI Mild Hybrid	110	06/20→						
40 TDI	140	11/16→12/19						
40 TDI Mild Hybrid	150	09/20→						
40 TDI Mild Hybrid quattro	150	09/20→						
40 TDI quattro	140	03/17→12/19						
40 TFSI	150	11/20→						
40 TFSI Mild Hybrid	140 - 150	05/17→						
	150							
40 TFSI Mild Hybrid quattro	150	06/20→						
45 TFSI Mild Hybrid	180	07/18→12/19						
45 TFSI Mild Hybrid quattro	180 - 195	07/18→						
	195							
50 TDI quattro	210	11/16→12/19						
S5 quattro	260	03/17→						

AUDI - A5 Sportback (8TA) 07/07→10/17

 **Bremssattel**

1.8 TFSI	106 - 130	09/14→01/17	←	+PR 1LD; 	24.3571-1771.5	241203	TRW - Halter
2.0 TDI	110 - 140	05/13→01/17	←	+PR 1LD; 	24.3571-1772.5	241204	TRW - Halter
2.0 TDI quattro	130 - 140	12/11→01/17	←	+PR 1LA / 1LB; 	24.3571-1773.5	240625	TRW - Halter
	140		←	+PR 1LA / 1LB; 	24.3571-1774.5	240626	TRW - Halter
2.0 TFSI	165 - 169	05/13→01/17	←	+PR 1LJ; 	24.3571-1775.5	240627	TRW - Halter
2.0 TFSI quattro	165 - 169	05/13→01/17	←	+PR 1LJ; 	24.3571-1776.5	240628	TRW - Halter
3.0 TDI quattro	160	05/15→01/17	←	+PR 1LT; 	24.3571-9755.5	241113	ATE - Halter
3.0 TFSI quattro	200	12/11→01/17	←	+PR 1LT; 	24.3571-9756.5	241114	ATE - Halter
			➡	+PR 1KE; 	24.6243-1705.5	241231	TRW + EMot / - Halter + FSB
			➡	+PR 1KE; 	24.6243-1706.5	241232	TRW + EMot / - Halter + FSB
			➡	+PR 1KW / 2EH; 	24.6243-1707.5	241233	TRW + EMot / - Halter + FSB
			➡	+PR 1KW / 2EH; 	24.6243-1708.5	241234	TRW + EMot / - Halter + FSB
			➡	+PR 1KP; 	24.6243-1721.5	240782	TRW + EMot / - Halter + FSB
			➡	+PR 1KP; 	24.6243-1722.5	240783	TRW + EMot / - Halter + FSB
1.8 TFSI	118	11/09→09/11	←	+PR 1LD; 	24.3571-1771.5	241203	TRW - Halter
2.0 TDI	100 - 125	09/09→01/17	←	+PR 1LD; 	24.3571-1772.5	241204	TRW - Halter
2.0 TDI quattro	125	09/09→03/12	←	07/11→; +PR 1LA / 1LB; 	24.3571-1773.5	240625	TRW - Halter
2.0 TFSI	132 - 155	09/09→06/14	←	07/11→; +PR 1LA / 1LB; 	24.3571-1774.5	240626	TRW - Halter
2.0 TFSI quattro	155	09/09→01/17	←	+PR 1LJ; 	24.3571-1775.5	240627	TRW - Halter
2.7 TDI	120	09/09→03/12	←	+PR 1LJ; 	24.3571-1776.5	240628	TRW - Halter
			←	+PR 1LT; 	24.3571-9755.5	241113	ATE - Halter
			←	+PR 1LT; 	24.3571-9756.5	241114	ATE - Halter

	kw			 	! #		
AUDI - A5 Sportback (8TA) 07/07→10/17							
Bremssattel							
1.8 TFSI 2.0 TDI	118 100 - 125	11/09→09/11 09/09→01/17	➔	→ 8K-B-999999; +PR 1KW; 		24.6243-1703.5 241229	TRW + EMot / - Halter + FSB
2.0 TDI quattro 2.0 TFSI	125 132 - 155	09/09→03/12 09/09→06/14	➔	→ 8K-B-999999; +PR 1KW; 		24.6243-1704.5 241230	TRW + EMot / - Halter + FSB
2.0 TFSI quattro 2.7 TDI	155 120	09/09→01/17 09/09→03/12	➔	+PR 1KE; 		24.6243-1705.5 241231	TRW + EMot / - Halter + FSB
			➔	+PR 1KE; 		24.6243-1706.5 241232	TRW + EMot / - Halter + FSB
			➔	8K-C-000001→; +PR 1KW / 2EH; 		24.6243-1707.5 241233	TRW + EMot / - Halter + FSB
			➔	8K-C-000001→; +PR 1KW / 2EH; 		24.6243-1708.5 241234	TRW + EMot / - Halter + FSB
			➔	+PR 1KP; 		24.6243-1721.5 240782	TRW + EMot / - Halter + FSB
			➔	+PR 1KP; 		24.6243-1722.5 240783	TRW + EMot / - Halter + FSB
1.8 TFSI 2.0 TDI 2.7 TDI 3.0 TDI 3.0 TDI quattro 3.2 FSI quattro	125 130 140 150 176 - 180 195	08/11→01/17 10/11→01/17 09/09→03/12 10/11→01/17 09/09→01/17 09/09→03/12	←	+PR 1LD; 		24.3571-1771.5 241203	TRW - Halter
			←	+PR 1LD; 		24.3571-1772.5 241204	TRW - Halter
			←	+PR 1LA / 1LB; 		24.3571-1773.5 240625	TRW - Halter
			←	+PR 1LA / 1LB; 		24.3571-1774.5 240626	TRW - Halter
			←	+PR 1LJ; 		24.3571-1775.5 240627	TRW - Halter
			←	+PR 1LJ; 		24.3571-1776.5 240628	TRW - Halter
			←	+PR 1LT; 		24.3571-9755.5 241113	ATE - Halter
			←	+PR 1LT; 		24.3571-9756.5 241114	ATE - Halter
			➔	→ 8K-B-999999; +PR 1KW; 		24.6243-1703.5 241229	TRW + EMot / - Halter + FSB
			➔	→ 8K-B-999999; +PR 1KW; 		24.6243-1704.5 241230	TRW + EMot / - Halter + FSB
			➔	+PR 1KE; 		24.6243-1705.5 241231	TRW + EMot / - Halter + FSB
			➔	+PR 1KE; 		24.6243-1706.5 241232	TRW + EMot / - Halter + FSB
			➔	8K-C-000001→; +PR 1KW / 2EH; 		24.6243-1707.5 241233	TRW + EMot / - Halter + FSB
			➔	8K-C-000001→; +PR 1KW / 2EH; 		24.6243-1708.5 241234	TRW + EMot / - Halter + FSB
			➔	+PR 1KP; 		24.6243-1721.5 240782	TRW + EMot / - Halter + FSB
			➔	+PR 1KP; 		24.6243-1722.5 240783	TRW + EMot / - Halter + FSB
S5 quattro	245	01/10→01/17	←	+PR 1LJ / 1ZT; 		24.3571-1775.5 240627	TRW - Halter
			←	+PR 1LJ / 1ZT; 		24.3571-1776.5 240628	TRW - Halter
			➔	+PR 1KE; 		24.6243-1705.5 241231	TRW + EMot / - Halter + FSB
			➔	+PR 1KE; 		24.6243-1706.5 241232	TRW + EMot / - Halter + FSB
			➔	+PR 1KP; 		24.6243-1721.5 240782	TRW + EMot / - Halter + FSB
			➔	+PR 1KP; 		24.6243-1722.5 240783	TRW + EMot / - Halter + FSB
Halter, Bremssattel							
1.8 TFSI 2.0 TDI 2.0 TDI quattro 2.0 TFSI 2.0 TFSI quattro 2.7 TDI 3.0 TDI 3.0 TDI quattro 3.0 TFSI quattro 3.2 FSI quattro	106 - 130 100 - 140 125 - 140 132 - 169 155 - 169 120 - 140 150 160 - 180 200 195	11/09→01/17 09/09→01/17 09/09→01/17 09/09→01/17 09/09→01/17 09/09→03/12 10/11→01/17 09/09→01/17 12/11→01/17 09/09→03/12	←	+PR 1LT	2	11.0230-0783.1 260133	ATE
Feder, Bremssattel							
1.8 TFSI 2.0 TDI 2.0 TDI quattro 2.0 TFSI 2.0 TFSI quattro 2.7 TDI 3.0 TDI	106 - 130 100 - 140 125 - 140 132 - 169 155 - 169 120 - 140 150	11/09→01/17 09/09→01/17 09/09→01/17 09/09→01/17 09/09→01/17 09/09→03/12 10/11→01/17	←	+PR 1LT	2	11.8116-0351.1 390538	ATE

	kw			 	! #		
AUDI - A5 Sportback (8TA) 07/07→10/17							
Feder, Bremssattel							
3.0 TDI quattro	160 - 180	09/09→01/17	←	+PR 1LT	2	11.8116-0351.1 390538	ATE
3.0 TFSI quattro	200	12/11→01/17					
3.2 FSI quattro	195	09/09→03/12					
Führungshülzensatz, Bremssattel							
1.8 TFSI	106 - 130	11/09→01/17	←	+PR 1LT		11.0101-5409.2 260035	ATE
2.0 TDI	100 - 140	09/09→01/17					
2.0 TDI quattro	125 - 140	09/09→01/17					
2.0 TFSI	132 - 169	09/09→01/17					
2.0 TFSI quattro	155 - 169	09/09→01/17					
2.7 TDI	120 - 140	09/09→03/12					
3.0 TDI	150	10/11→01/17					
3.0 TDI quattro	160 - 180	09/09→01/17					
3.0 TFSI quattro	200	12/11→01/17					
3.2 FSI quattro	195	09/09→03/12					
Führungsbolzen, Bremssattel							
1.8 TFSI	106 - 130	11/09→01/17		+PR 1LT	2	11.8171-0008.1 990049	ATE
2.0 TDI	100 - 140	09/09→01/17					
2.0 TDI quattro	125 - 140	09/09→01/17					
2.0 TFSI	132 - 169	09/09→01/17					
2.0 TFSI quattro	155 - 169	09/09→01/17					
2.7 TDI	120 - 140	09/09→03/12					
3.0 TDI	150	10/11→01/17					
3.0 TDI quattro	160 - 180	09/09→01/17					
3.0 TFSI quattro	200	12/11→01/17					
3.2 FSI quattro	195	09/09→03/12					
Bremsschlauch							
1.8 TFSI	106 - 130	11/09→01/17	←		2	24.5103-0472.3 331766	L= 520
2.0 TDI	100 - 140	09/09→01/17	→		2	24.5140-0396.3 331372	L= 396
2.0 TDI quattro	125 - 140	09/09→01/17					
2.0 TFSI	132 - 169	09/09→01/17					
2.0 TFSI quattro	155 - 169	09/09→01/17					
2.7 TDI	120 - 140	09/09→03/12					
3.0 TDI	150	10/11→01/17					
3.0 TDI quattro	160 - 180	09/09→01/17					
3.0 TFSI quattro	200	12/11→01/17					
3.2 FSI quattro	195	09/09→03/12					
S5 quattro	245	01/10→01/17					
AUDI - A5 Sportback (F5A, F5F) 06/16→							
Bremssattel							
1.4 TFSI	110	01/17→02/20	←	+PR 1LC; ☐		24.4426-7017.5 230165	ATE
2.0 TDI	100 - 140	09/16→	←	+PR 1LC; ☐		24.4426-7018.5 230166	ATE
2.0 TDI quattro	110 - 140	10/16→	←	+PR 1LE; ☐		24.4426-7019.5 230161	ATE
2.0 TFSI	140 - 185	11/16→	←	+PR 1LE; ☐		24.4426-7020.5 230162	ATE
2.0 TFSI g-tron	125	02/17→02/20	←	+PR 1LD; ☐		24.4446-7001.5 230155	ATE
2.0 TFSI Mild Hybrid	185	05/17→02/20	←	+PR 1LD; ☐		24.4446-7002.5 230156	ATE
2.0 TFSI Mild Hybrid quattro	185	05/17→02/20	←	+PR 1LF; ☐		24.4446-7003.5 230157	ATE
2.0 TFSI quattro	183 - 185	09/16→	←	+PR 1LF; ☐		24.4446-7004.5 230158	ATE
3.0 TDI	160	03/17→08/18	→	+PR 1KI; ☐		24.6242-1707.5 241629	TRW + EMot / - Halter + FSB
3.0 TDI quattro	160 - 210	09/16→	→	+PR 1KI; ☐		24.6242-1708.5 241630	TRW + EMot / - Halter + FSB
→							

AUDI - A5 Sportback (F5A, F5F) 06/16→

Bremssattel

30 TDI Mild Hybrid 35 TDI	100 110 - 120	10/19→ 01/17→	➡	+PR 1KD / 1KE;		24.6242-1709.5 241563	TRW + EMot / - Halter + FSB
			➡	+PR 1KD / 1KE;		24.6242-1710.5 241564	TRW + EMot / - Halter + FSB
35 TFSI Mild Hybrid 40 TDI	110 140	08/18→02/20 09/16→02/20	➡	+PR 1KF / 1KJ;		24.6243-1727.5 241565	TRW + EMot / - Halter + FSB
40 TDI Mild Hybrid 40 TDI Mild Hybrid quattro	150 150	09/20→ 09/20→	➡	+PR 1KF / 1KJ;		24.6243-1728.5 241566	TRW + EMot / - Halter + FSB
40 TDI quattro 40 TFSI 40 TFSI g-tron 40 TFSI Mild Hybrid	140 150 125 140 - 150	08/16→02/20 11/20→ 02/17→ 05/17→					
40 TFSI Mild Hybrid quattro 45 TDI quattro 45 TFSI Mild Hybrid 45 TFSI Mild Hybrid quattro	150 170 180 195	06/20→ 07/18→02/20 07/18→02/20 02/19→					
50 TDI Mild Hybrid quattro 50 TDI quattro RS5 quattro S5 quattro S5 TDI Mild Hybrid quattro	210 210 331 260 251 - 255	08/20→ 01/17→02/20 06/18→ 09/16→ 12/18→					































Bremsschlauch

1.4 TFSI 2.0 TDI	110 100 - 140	01/17→02/20 09/16→	←	+PR 1LA / 1LB;		24.5141-0637.3 331628	L= 637
			←	+PR 1LA / 1LB;		24.5141-0638.3 331629	L= 637
2.0 TDI quattro	110 - 140	10/16→	←	+PR 1LC / 1LD / 1LE / 1LF / 1LG;		24.5152-0316.3 331656	L= 318 mit Rohrleitung
2.0 TFSI	140 - 185	11/16→	←	+PR 1LC / 1LD / 1LE / 1LF / 1LG;		24.5152-0317.3 331657	L= 318 mit Rohrleitung
2.0 TFSI g-tron 2.0 TFSI Mild Hybrid 2.0 TFSI Mild Hybrid quattro	125 185 185	02/17→02/20 05/17→02/20 05/17→02/20	←	+PR 1LL / 1ZA / 1ZC / 1ZK;		24.5152-0318.3 331658	L= 318 mit Rohrleitung
2.0 TFSI quattro	183 - 185	09/16→	➡		2	24.5147-0294.3 331654	L= 294
3.0 TDI 3.0 TDI quattro	160 160 - 210	03/17→08/18 09/16→					
30 TDI Mild Hybrid 35 TDI	100 110 - 120	10/19→ 01/17→					
35 TFSI Mild Hybrid 40 TDI 40 TDI Mild Hybrid 40 TDI Mild Hybrid quattro	110 140 150 150	08/18→02/20 09/16→02/20 09/20→ 09/20→					
40 TDI quattro 40 TFSI 40 TFSI g-tron 40 TFSI Mild Hybrid	140 150 125 140 - 150	08/16→02/20 11/20→ 02/17→ 05/17→					
40 TFSI Mild Hybrid quattro 45 TDI quattro 45 TFSI Mild Hybrid 45 TFSI Mild Hybrid quattro	150 170 180 195	06/20→ 07/18→02/20 07/18→02/20 02/19→					
50 TDI Mild Hybrid quattro 50 TDI quattro RS5 quattro S5 quattro S5 TDI Mild Hybrid quattro	210 210 331 260 251 - 255	08/20→ 01/17→02/20 06/18→ 09/16→ 12/18→					











AUDI - A6 Allroad C6 (4FH) 03/06→08/11





















































Bremssattel







2.7 TDI quattro 3.0 TDI quattro	120 155	05/06→08/11 05/06→08/11	←	→ 05/11; +PR 1LG;		24.3606-9953.5 241125	ATE - Halter
			←	→ 05/11; +PR 1LG;		24.3606-9954.5 241126	ATE - Halter
			←	→ 05/11; +PR 1ZL;		24.3606-9961.5 240970	ATE - Halter
			←	→ 05/11; +PR 1ZL;		24.3606-9962.5 240971	ATE - Halter
			➡	4F-7-032501→; → 05/11; +PR 1KD;		24.6241-1707.5 241225	TRW + EMot / - Halter + FSB
→							







	kw					! #		
AUDI - A6 Allroad C6 (4FH) 03/06→08/11								
Bremssattel								
2.7 TDI quattro 3.0 TDI quattro	120 155	05/06→08/11 05/06→08/11	➔	4F-7-032501→; → 05/11; +PR 1KD; 			24.6241-1708.5 241226	TRW + EMot / - Halter + FSB
			➔	→ 4F-7-032500; +PR 1KW / 2EE; 			24.6243-1701.5 241227	TRW + EMot / - Halter + FSB
			➔	→ 4F-7-032500; +PR 1KW / 2EE; 			24.6243-1702.5 241228	TRW + EMot / - Halter + FSB
			➔	4F-7-032501→; → 05/11; +PR 1KW / 2EE; 			24.6243-1709.5 241235	TRW + EMot / - Halter + FSB
			➔	4F-7-032501→; → 05/11; +PR 1KW / 2EE; 			24.6243-1710.5 241236	TRW + EMot / - Halter + FSB
2.7 TDI quattro 3.0 TDI quattro 3.2 FSI quattro 4.2 FSI quattro	132 171 188 257	03/06→10/08 05/06→10/08 05/06→10/08 05/06→12/10	←	+PR 1LG; 			24.3606-9953.5 241125	ATE - Halter
			←	+PR 1LG; 			24.3606-9954.5 241126	ATE - Halter
			←	+PR 1ZL; 			24.3606-9961.5 240970	ATE - Halter
			←	+PR 1ZL; 			24.3606-9962.5 240971	ATE - Halter
			➔	4F-7-032501→; +PR 1KD; 			24.6241-1707.5 241225	TRW + EMot / - Halter + FSB
			➔	4F-7-032501→; +PR 1KD; 			24.6241-1708.5 241226	TRW + EMot / - Halter + FSB
			➔	→ 4F-7-032500; +PR 1KW / 2EE; 			24.6243-1701.5 241227	TRW + EMot / - Halter + FSB
			➔	→ 4F-7-032500; +PR 1KW / 2EE; 			24.6243-1702.5 241228	TRW + EMot / - Halter + FSB
			➔	4F-7-032501→; +PR 1KW / 2EE; 			24.6243-1709.5 241235	TRW + EMot / - Halter + FSB
			➔	4F-7-032501→; +PR 1KW / 2EE; 			24.6243-1710.5 241236	TRW + EMot / - Halter + FSB
2.7 TDI quattro 3.0 TDI quattro 3.0 TFSI quattro	140 176 213	10/08→08/11 10/08→08/11 10/08→08/11	←	→ 05/11; +PR 1LG; 			24.3606-9953.5 241125	ATE - Halter
			←	→ 05/11; +PR 1LG; 			24.3606-9954.5 241126	ATE - Halter
			←	→ 05/11; +PR 1ZL; 			24.3606-9961.5 240970	ATE - Halter
			←	→ 05/11; +PR 1ZL; 			24.3606-9962.5 240971	ATE - Halter
			➔	→ 05/11; +PR 1KD; 			24.6241-1707.5 241225	TRW + EMot / - Halter + FSB
			➔	→ 05/11; +PR 1KD; 			24.6241-1708.5 241226	TRW + EMot / - Halter + FSB
			➔	→ 05/11; +PR 1KW / 2EE; 			24.6243-1709.5 241235	TRW + EMot / - Halter + FSB
			➔	→ 05/11; +PR 1KW / 2EE; 			24.6243-1710.5 241236	TRW + EMot / - Halter + FSB
Halter, Bremssattel								
2.7 TDI quattro 3.0 TDI quattro 3.0 TFSI quattro	120 - 140 155 - 176 213	05/06→08/11 05/06→08/11 10/08→08/11	←	→ 05/11; +PR 1ZL			11.0230-0663.1 260131	ATE
			←	→ 05/11; +PR 1LG			11.0230-0807.1 260134	ATE
2.7 TDI quattro 3.0 TDI quattro 3.2 FSI quattro 4.2 FSI quattro	132 171 188 257	03/06→10/08 05/06→10/08 05/06→10/08 05/06→12/10	←	+PR 1ZL			11.0230-0663.1 260131	ATE
			←	+PR 1LG			11.0230-0807.1 260134	ATE
Feder, Bremssattel								
2.7 TDI quattro 3.0 TDI quattro 3.0 TFSI quattro	120 - 140 155 - 176 213	05/06→08/11 05/06→08/11 10/08→08/11	←	→ 05/11; +PR 1LG	2		11.8116-0410.2 390589	ATE
			←	→ 05/11; +PR 1ZL	2		11.8116-0410.2 390589	ATE
2.7 TDI quattro 3.0 TDI quattro 3.2 FSI quattro 4.2 FSI quattro	132 171 188 257	03/06→10/08 05/06→10/08 05/06→10/08 05/06→12/10	←	+PR 1ZL	2		11.8116-0410.2 390589	ATE
			←	+PR 1LG	2		11.8116-0410.2 390589	ATE
Führungshülzensatz, Bremssattel								
2.7 TDI quattro 3.0 TDI quattro 3.0 TFSI quattro	120 - 140 155 - 176 213	05/06→08/11 05/06→08/11 10/08→08/11	←	→ 05/11; +PR 1LG			11.0101-5409.2 260035	ATE
			←	→ 05/11; +PR 1ZL			11.0101-5409.2 260035	ATE
2.7 TDI quattro 3.0 TDI quattro 3.2 FSI quattro 4.2 FSI quattro	132 171 188 257	03/06→10/08 05/06→10/08 05/06→10/08 05/06→12/10	←	+PR 1LG			11.0101-5409.2 260035	ATE
			←	+PR 1ZL			11.0101-5409.2 260035	ATE
Führungsbolzen, Bremssattel								
2.7 TDI quattro 3.0 TDI quattro 3.0 TFSI quattro	120 - 140 155 - 176 213	05/06→08/11 05/06→08/11 10/08→08/11		→ 05/11; +PR 1LG	2		11.8171-0008.1 990049	ATE
				→ 05/11; +PR 1ZL	2		11.8171-0008.1 990049	ATE
2.7 TDI quattro 3.0 TDI quattro 3.2 FSI quattro 4.2 FSI quattro	132 171 188 257	03/06→10/08 05/06→10/08 05/06→10/08 05/06→12/10		+PR 1LG	2		11.8171-0008.1 990049	ATE
				+PR 1ZL	2		11.8171-0008.1 990049	ATE



	kw					! #		
AUDI - A6 Allroad C6 (4FH) 03/06→08/11								
 Bremsschlauch								
2.7 TDI quattro	120 - 140	05/06→08/11	←	→ 05/11		2	83.7813-0315.3 330870	L= 315
3.0 TDI quattro	155 - 176	05/06→08/11	→	→ 05/11		2	24.5125-0323.3 330911	L= 323
3.0 TFSI quattro	213	10/08→08/11						
2.7 TDI quattro	132	03/06→10/08	←			2	83.7813-0315.3 330870	L= 315
3.0 TDI quattro	171	05/06→10/08						
3.2 FSI quattro	188	05/06→10/08	→			2	24.5125-0323.3 330911	L= 323
4.2 FSI quattro	257	05/06→12/10						
AUDI - A6 Allroad C7 (4GH, 4GJ) 01/12→09/18								
 Bremssattel								
3.0 TDI quattro	140 - 235	01/12→09/18	←	+PR 1LL; ☐			24.3426-9905.5 240950	ATE - Halter
3.0 TFSI quattro	228 - 245	01/12→09/18	←	+PR 1ZK; ☐			24.3426-9905.5 240950	ATE - Halter
			←	+PR 1LL; ☐			24.3426-9906.5 240951	ATE - Halter
			←	+PR 1ZK; ☐			24.3426-9906.5 240951	ATE - Halter
			←	+PR 1LJ; ☐			24.3606-1713.5 240892	TRW - Halter
			←	+PR 1LJ; ☐			24.3606-1714.5 240893	TRW - Halter
			→	+PR 2EA; ☐			24.6243-1723.5 240798	TRW + EMot / - Halter + FSB
			→	+PR 2EA; ☐			24.6243-1724.5 240799	TRW + EMot / - Halter + FSB
Führungshülzensatz, Bremssattel								
3.0 TDI quattro	140 - 235	01/12→09/18	←	+PR 1LL			11.0101-7001.2 260139	ATE
3.0 TFSI quattro	228 - 245	01/12→09/18	←	+PR 1ZK			11.0101-7001.2 260139	ATE
Führungsbolzen, Bremssattel								
3.0 TDI quattro	140 - 235	01/12→09/18		+PR 1LL			11.8171-0096.1 250155	ATE
3.0 TFSI quattro	228 - 245	01/12→09/18		+PR 1ZK			11.8171-0096.1 250155	ATE
 Bremsschlauch								
3.0 TDI quattro	140 - 235	01/12→09/18	←			2	24.5140-0650.3 331500	L= 650
3.0 TFSI quattro	228 - 245	01/12→09/18	→			2	24.5140-0421.3 331622	L= 420
AUDI - A6 Allroad C8 (4AH) 11/18→								
 Bremssattel								
40 TDI Mild Hybrid quattro	150	09/20→	←	+PR 1LC; ☐			24.4426-7017.5 230165	ATE
45 TDI Mild Hybrid quattro	180	01/21→	←	+PR 1LC; ☐			24.4426-7018.5 230166	ATE
55 TDI Mild Hybrid quattro	253	11/20→	←	+PR 1LE; ☐			24.4426-7019.5 230161	ATE
			←	+PR 1LE; ☐			24.4426-7020.5 230162	ATE
			←	+PR 1LF; ☐			24.4446-7003.5 230157	ATE
			←	+PR 1LF; ☐			24.4446-7004.5 230158	ATE
			→	☐			24.6242-1707.5 241629	TRW + EMot / - Halter + FSB
			→	☐			24.6242-1708.5 241630	TRW + EMot / - Halter + FSB
			→	+PR 1KD; ☐			24.6242-1709.5 241563	TRW + EMot / - Halter + FSB
			→	+PR 1KD; ☐			24.6242-1710.5 241564	TRW + EMot / - Halter + FSB
			→	+PR 1KF / 1KJ; ☐			24.6243-1727.5 241565	TRW + EMot / - Halter + FSB
			→	+PR 1KF / 1KJ; ☐			24.6243-1728.5 241566	TRW + EMot / - Halter + FSB
45 TDI Mild Hybrid quattro	170	11/18→	←	+PR 1LC; ☐			24.4426-7017.5 230165	ATE
50 TDI Mild Hybrid quattro	210	11/18→	←	+PR 1LC; ☐			24.4426-7018.5 230166	ATE
55 TDI Mild Hybrid quattro	257	03/19→	←	+PR 1LE; ☐			24.4426-7019.5 230161	ATE
55 TFSI Mild Hybrid quattro	250	11/19→	←	+PR 1LE; ☐			24.4426-7020.5 230162	ATE
			←	+PR 1LF; ☐			24.4446-7003.5 230157	ATE
			←	+PR 1LF; ☐			24.4446-7004.5 230158	ATE
			→	12/19→; ☐			24.6242-1707.5 241629	TRW + EMot / - Halter + FSB
			→	12/19→; ☐			24.6242-1708.5 241630	TRW + EMot / - Halter + FSB
			→	+PR 1KD; ☐			24.6242-1709.5 241563	TRW + EMot / - Halter + FSB
→								

	kw			 	! #		
AUDI - A6 Allroad C8 (4AH) 11/18→							
 Bremssattel							
45 TDI Mild Hybrid quattro	170	11/18→	➡	+PR 1KD; 		24.6242-1710.5 241564	TRW + EMot / - Halter + FSB
50 TDI Mild Hybrid quattro	210	11/18→	➡	+PR 1KF / 1KJ; 		24.6243-1727.5 241565	TRW + EMot / - Halter + FSB
55 TDI Mild Hybrid quattro	257	03/19→	➡	+PR 1KF / 1KJ; 		24.6243-1728.5 241566	TRW + EMot / - Halter + FSB
55 TFSI Mild Hybrid quattro	250	11/19→					
AUDI - A6 C5 (4B2, 4B4) 01/97→12/05							
 Bremssattel							
1.8	85 - 92	05/97→01/05	←	→ 4B-2-031500; +PR 1LF / 1LT; 		11.9571-9835.2 220427	ATE - Halter
1.8 T	132	12/97→01/05	←	4B-2-031501→; +PR 1LF / 1LT; 		11.9571-9835.2 220427	ATE - Halter
1.9 TDI	81 - 96	04/97→01/05	←	→ 4B-2-031500; +PR 1LF / 1LT; 		11.9571-9836.2 220428	ATE - Halter
2.0	96	08/01→01/05	←	4B-2-031501→; +PR 1LF / 1LT; 		11.9571-9836.2 220428	ATE - Halter
2.4	100 - 125	07/98→01/05	←	→ 4B-2-031500; +PR 1LB / 1LE; 		24.3571-8521.5 240495	ATE - Halter
2.5 TDI	110 - 132	07/97→01/05	←	4B-2-031501→; +PR 1LB / 1LE; 		24.3571-8521.5 240495	ATE - Halter
2.8	132 - 140	10/97→01/05	←	4B-2-031501→; +PR 1LB / 1LE; 		24.3571-8522.5 240496	ATE - Halter
			➡			24.3384-1731.5 240818	TRW - Halter
			➡			24.3384-1732.5 240819	TRW - Halter
1.8 T	110	01/97→01/05	←	4B-2-031501→; +PR 1LF / 1LT; 		11.9571-9835.2 220427	ATE - Halter
2.4	115 - 121	02/97→01/05	←	04/97→; → 4B-2-031500; +PR 1LF / 1LT; 		11.9571-9835.2 220427	ATE - Halter
2.8	142	02/97→01/05	←	04/97→; → 4B-2-031500; +PR 1LF / 1LT; 		11.9571-9836.2 220428	ATE - Halter
			←	4B-2-031501→; +PR 1LF / 1LT; 		11.9571-9836.2 220428	ATE - Halter
			←	04/97→; → 4B-2-031500; +PR 1LB / 1LE; 		24.3571-8521.5 240495	ATE - Halter
			←	4B-2-031501→; +PR 1LB / 1LE; 		24.3571-8521.5 240495	ATE - Halter
			←	04/97→; → 4B-2-031500; +PR 1LB / 1LE; 		24.3571-8522.5 240496	ATE - Halter
			←	4B-2-031501→; +PR 1LB / 1LE; 		24.3571-8522.5 240496	ATE - Halter
			➡	04/97→; 		24.3384-1731.5 240818	TRW - Halter
			➡	04/97→; 		24.3384-1732.5 240819	TRW - Halter
1.8 T quattro	110	02/97→01/05	←	04/97→; → 4B-2-031500; +PR 1LF / 1LT; 		11.9571-9835.2 220427	ATE - Halter
2.4 quattro	120 - 121	02/97→01/05	←	4B-2-031501→; +PR 1LF / 1LT; 		11.9571-9835.2 220427	ATE - Halter
2.8 quattro	142	02/97→01/05	←	04/97→; → 4B-2-031500; +PR 1LF / 1LT; 		11.9571-9836.2 220428	ATE - Halter
			←	4B-2-031501→; +PR 1LF / 1LT; 		11.9571-9836.2 220428	ATE - Halter
			←	4B-2-031501→; +PR 1LB / 1LE; 		24.3571-8521.5 240495	ATE - Halter
			←	04/97→; → 4B-2-031500; +PR 1LB / 1LE; 		24.3571-8521.5 240495	ATE - Halter
			←	04/97→; → 4B-2-031500; +PR 1LB / 1LE; 		24.3571-8522.5 240496	ATE - Halter
			←	4B-2-031501→; +PR 1LB / 1LE; 		24.3571-8522.5 240496	ATE - Halter
1.8 T quattro	132	12/97→01/05	←	→ 4B-2-031500; +PR 1LF / 1LT; 		11.9571-9835.2 220427	ATE - Halter
2.4 quattro	125	08/01→01/05	←	4B-2-031501→; +PR 1LF / 1LT; 		11.9571-9835.2 220427	ATE - Halter
2.5 TDI quattro	110 - 132	07/97→01/05	←	→ 4B-2-031500; +PR 1LF / 1LT; 		11.9571-9836.2 220428	ATE - Halter
2.8 quattro	132 - 140	01/98→05/01	←	4B-2-031501→; +PR 1LF / 1LT; 		11.9571-9836.2 220428	ATE - Halter
			←	4B-2-031501→; +PR 1LB / 1LE; 		24.3571-8521.5 240495	ATE - Halter
			←	→ 4B-2-031500; +PR 1LB / 1LE; 		24.3571-8521.5 240495	ATE - Halter
			←	→ 4B-2-031500; +PR 1LB / 1LE; 		24.3571-8522.5 240496	ATE - Halter
			←	4B-2-031501→; +PR 1LB / 1LE; 		24.3571-8522.5 240496	ATE - Halter
2.7 T	169	02/99→01/05	➡			24.3384-1731.5 240818	TRW - Halter
			➡			24.3384-1732.5 240819	TRW - Halter
3.0	160 - 162	06/01→01/05	←			24.3606-9965.5 241066	ATE - Halter
3.7	191	03/99→01/05	←			24.3606-9966.5 241067	ATE - Halter
			➡			24.3384-1731.5 240818	TRW - Halter
→							

	kw					! #			
AUDI - A6 C5 (4B2, 4B4) 01/97→12/05									
Bremssattel									
3.0	160 - 162	06/01→01/05	→	☐			24.3384-1732.5	240819	TRW - Halter
3.7	191	03/99→01/05							
3.0 quattro	160 - 162	06/01→01/05	←	☐			24.3606-9965.5	241066	ATE - Halter
3.7 quattro	191	03/99→01/05	←	☐			24.3606-9966.5	241067	ATE - Halter
Halter, Bremssattel									
1.8	85 - 92	05/97→01/05	←	→ 4B-2-031500; +PR 1LF / 1LT	2	11.0230-0451.1	260130	ATE	
1.8 T	132	12/97→01/05	←	4B-2-031501→; +PR 1LB / 1LE		11.0230-0560.1	260125	ATE	
1.8 T quattro	132	12/97→01/05	←	4B-2-031501→; +PR 1LF / 1LT		11.0230-0569.1	260126	ATE	
1.9 TDI	81 - 96	04/97→01/05	←	→ 4B-2-031500; +PR 1LB / 1LE	2	11.8170-0306.1	260102	ATE	
2.0	96	08/01→01/05							
2.4	100 - 125	07/98→01/05							
2.4 quattro	125	08/01→01/05							
2.5 TDI	110 - 132	07/97→01/05							
2.5 TDI quattro	110 - 132	07/97→01/05							
2.8	132 - 140	10/97→01/05							
2.8 quattro	132 - 140	01/98→05/01							
1.8 T	110	01/97→01/05	←	04/97→; → 4B-2-031500; +PR 1LF / 1LT	2	11.0230-0451.1	260130	ATE	
1.8 T quattro	110	02/97→01/05	←	4B-2-031501→; +PR 1LB / 1LE		11.0230-0560.1	260125	ATE	
2.4	115 - 121	02/97→01/05	←	4B-2-031501→; +PR 1LF / 1LT		11.0230-0569.1	260126	ATE	
2.4 quattro	120 - 121	02/97→01/05	←	04/97→; → 4B-2-031500; +PR 1LB / 1LE	2	11.8170-0306.1	260102	ATE	
2.8	142	02/97→01/05							
2.8 quattro	142	02/97→01/05							
3.0	160 - 162	06/01→01/05	←			11.0230-0630.1	260127	ATE	
3.0 quattro	160 - 162	06/01→01/05							
3.7	191	03/99→01/05							
3.7 quattro	191	03/99→01/05							
Feder, Bremssattel									
1.8	85 - 92	05/97→01/05	←	→ 4B-2-031500; +PR 1LB / 1LE	2	11.8116-0143.1	390513	ATE	
1.8 T	132	12/97→01/05	←	→ 4B-2-031500; +PR 1LF / 1LT	2	11.8116-0143.1	390513	ATE	
1.8 T quattro	132	12/97→01/05	←	4B-2-031501→; +PR 1LB / 1LE	2	11.8116-0143.1	390513	ATE	
1.9 TDI	81 - 96	04/97→01/05	←	4B-2-031501→; +PR 1LF / 1LT	2	11.8116-0143.1	390513	ATE	
2.0	96	08/01→01/05							
2.4	100 - 125	07/98→01/05							
2.4 quattro	125	08/01→01/05							
2.5 TDI	110 - 132	07/97→01/05							
2.5 TDI quattro	110 - 132	07/97→01/05							
2.8	132 - 140	10/97→01/05							
2.8 quattro	132 - 140	01/98→05/01							
1.8 T	110	01/97→01/05	←	4B-2-031501→; +PR 1LB / 1LE	2	11.8116-0143.1	390513	ATE	
1.8 T quattro	110	02/97→01/05	←	4B-2-031501→; +PR 1LF / 1LT	2	11.8116-0143.1	390513	ATE	
2.4	115 - 121	02/97→01/05	←	04/97→; → 4B-2-031500; +PR 1LB / 1LE	2	11.8116-0143.1	390513	ATE	
2.4 quattro	120 - 121	02/97→01/05	←	04/97→; → 4B-2-031500; +PR 1LF / 1LT	2	11.8116-0143.1	390513	ATE	
2.8	142	02/97→01/05							
2.8 quattro	142	02/97→01/05							
3.0	160 - 162	06/01→01/05	←		2	11.8116-0299.1	390446	ATE	
3.0 quattro	160 - 162	06/01→01/05							
3.7	191	03/99→01/05							
3.7 quattro	191	03/99→01/05							
Führungshülzensatz, Bremssattel									
1.8	85 - 92	05/97→01/05	←	→ 4B-2-031500; +PR 1LF / 1LT		11.0101-5409.2	260035	ATE	
1.8 T	132	12/97→01/05	←	→ 4B-2-031500; +PR 1LB / 1LE		11.0101-5409.2	260035	ATE	
1.8 T quattro	132	12/97→01/05	←	4B-2-031501→; +PR 1LB / 1LE		11.0101-5409.2	260035	ATE	
1.9 TDI	81 - 96	04/97→01/05	←	4B-2-031501→; +PR 1LF / 1LT		11.0101-5409.2	260035	ATE	

	kW			 	! #		
AUDI - A6 C5 (4B2, 4B4) 01/97→12/05							
Führungshülzensatz, Bremssattel							
2.0	96	08/01→01/05	←	→ 4B-2-031500; +PR 1LF / 1LT		11.0101-5409.2 260035	ATE
2.4	100 - 125	07/98→01/05	←	→ 4B-2-031500; +PR 1LB / 1LE		11.0101-5409.2 260035	ATE
2.4 quattro	125	08/01→01/05	←	4B-2-031501→; +PR 1LB / 1LE		11.0101-5409.2 260035	ATE
2.5 TDI	110 - 132	07/97→01/05	←	4B-2-031501→; +PR 1LF / 1LT		11.0101-5409.2 260035	ATE
2.5 TDI quattro	110 - 132	07/97→01/05					
2.8	132 - 140	10/97→01/05					
2.8 quattro	132 - 140	01/98→05/01					
1.8 T	110	01/97→01/05	←	04/97→; → 4B-2-031500; +PR 1LB / 1LE		11.0101-5409.2 260035	ATE
1.8 T quattro	110	02/97→01/05					
2.4	115 - 121	02/97→01/05	←	04/97→; → 4B-2-031500; +PR 1LF / 1LT		11.0101-5409.2 260035	ATE
2.4 quattro	120 - 121	02/97→01/05	←	4B-2-031501→; +PR 1LB / 1LE		11.0101-5409.2 260035	ATE
2.8	142	02/97→01/05	←	4B-2-031501→; +PR 1LF / 1LT		11.0101-5409.2 260035	ATE
2.8 quattro	142	02/97→01/05					
3.0	160 - 162	06/01→01/05	←			11.0101-5409.2 260035	ATE
3.0 quattro	160 - 162	06/01→01/05					
3.7	191	03/99→01/05					
3.7 quattro	191	03/99→01/05					
Führungsbolzen, Bremssattel							
1.8	85 - 92	05/97→01/05		4B-2-031501→; +PR 1LB / 1LE	2	11.8171-0008.1 990049	ATE
1.8 T	132	12/97→01/05		4B-2-031501→; +PR 1LF / 1LT	2	11.8171-0008.1 990049	ATE
1.8 T quattro	132	12/97→01/05	←	→ 4B-2-031500; +PR 1LF / 1LT	2	11.8171-0008.1 990049	ATE
1.9 TDI	81 - 96	04/97→01/05	←	→ 4B-2-031500; +PR 1LB / 1LE	2	11.8171-0008.1 990049	ATE
2.0	96	08/01→01/05					
2.4	100 - 125	07/98→01/05					
2.4 quattro	125	08/01→01/05					
2.5 TDI	110 - 132	07/97→01/05					
2.5 TDI quattro	110 - 132	07/97→01/05					
2.8	132 - 140	10/97→01/05					
2.8 quattro	132 - 140	01/98→05/01					
1.8 T	110	01/97→01/05		4B-2-031501→; +PR 1LB / 1LE	2	11.8171-0008.1 990049	ATE
1.8 T quattro	110	02/97→01/05		4B-2-031501→; +PR 1LF / 1LT	2	11.8171-0008.1 990049	ATE
2.4	115 - 121	02/97→01/05	←	04/97→; → 4B-2-031500; +PR 1LF / 1LT	2	11.8171-0008.1 990049	ATE
2.4 quattro	120 - 121	02/97→01/05	←	04/97→; → 4B-2-031500; +PR 1LB / 1LE	2	11.8171-0008.1 990049	ATE
2.8	142	02/97→01/05					
2.8 quattro	142	02/97→01/05					
3.0	160 - 162	06/01→01/05			2	11.8171-0008.1 990049	ATE
3.0 quattro	160 - 162	06/01→01/05					
3.7	191	03/99→01/05					
3.7 quattro	191	03/99→01/05					
Bremsschlauch							
1.8	85 - 92	05/97→01/05	←		2	24.5204-0295.3 331786	L= 295
1.8 T	132	12/97→01/05	→	☐ / am Bremssattel		24.1253-0030.3 331126	L= 184 mit Rohrleitung
1.9 TDI	81 - 96	04/97→01/05	→	☐ / am Bremssattel		24.1253-0040.3 331127	L= 190 mit Rohrleitung
2.0	96	08/01→01/05	→		2	83.6212-0170.3 330625	L= 170
2.4	100 - 125	07/98→01/05					
2.5 TDI	110 - 132	07/97→01/05					
2.7 T	169	02/99→01/05					
2.8	132 - 140	10/97→01/05					
3.0	160 - 162	06/01→01/05					
3.7	191	03/99→01/05					
1.8 T	110	01/97→01/05	←	04/97→	2	24.5204-0295.3 331786	L= 295
2.4	115 - 121	02/97→01/05	→	04/97→; ☐ / am Bremssattel		24.1253-0030.3 331126	L= 184 mit Rohrleitung
2.8	142	02/97→01/05	→	04/97→; ☐ / am Bremssattel		24.1253-0040.3 331127	L= 190 mit Rohrleitung
→							

AUDI - A6 C5 (4B2, 4B4) 01/97→12/05

Bremsschlauch

1.8 T 2.4	110 115 - 121	01/97→01/05 02/97→01/05	➔	04/97→	2	83.6212-0170.3	330625	L= 170
2.8	142	02/97→01/05						
1.8 T quattro 2.4 quattro	110 120 - 121	02/97→01/05 02/97→01/05	➔	04/97→	2	24.5204-0295.3	331786	L= 295
2.8 quattro	142	02/97→01/05	➔		2	24.5243-0310.3	330755	L= 310
1.8 T quattro 2.4 quattro	132 125	12/97→01/05 08/01→01/05	➔		2	24.5204-0295.3	331786	L= 295
2.5 TDI quattro	110 - 132	07/97→01/05	➔		2	24.5243-0310.3	330755	L= 310
2.7 quattro 2.7 T quattro	187 169 -	05/01→07/04 12/97→01/05						
2.8 quattro	184 132 - 140	01/98→05/01						
3.0 quattro	160 - 162	06/01→01/05						
3.7 quattro 4.2 quattro S6 quattro	191 220 250	03/99→01/05 11/98→01/05 09/99→01/05						
RS6 quattro	331	07/02→01/05	➔		2	83.6169-0418.3	330894	L= 422







AUDI - A6 C5 Avant (4B5, 4B6) 11/97→01/06

Bremssattel

1.8	85 - 92	12/97→01/05	➔	→ 4B-2-031500; +PR 1LF / 1LT; ☐	2	11.9571-9835.2	220427	ATE - Halter
1.8 T	110 - 132	12/97→01/05	➔	4B-2-031501→; +PR 1LF / 1LT; ☐	2	11.9571-9835.2	220427	ATE - Halter
1.9 TDI	81 - 96	02/98→01/05	➔	→ 4B-2-031500; +PR 1LF / 1LT; ☐	2	11.9571-9836.2	220428	ATE - Halter
2.0	96	08/01→01/05	➔	4B-2-031501→; +PR 1LF / 1LT; ☐	2	11.9571-9836.2	220428	ATE - Halter
2.4	100 - 125	12/97→01/05	➔	→ 4B-2-031500; +PR 1LB / 1LE; ☐	2	24.3571-8521.5	240495	ATE - Halter
2.5 TDI	110 - 132	12/97→01/05	➔	4B-2-031501→; +PR 1LB / 1LE; ☐	2	24.3571-8521.5	240495	ATE - Halter
2.8	132 - 142	12/97→01/05	➔	→ 4B-2-031500; +PR 1LB / 1LE; ☐	2	24.3571-8522.5	240496	ATE - Halter
			➔	☐	2	24.3384-1731.5	240818	TRW - Halter
			➔	☐	2	24.3384-1732.5	240819	TRW - Halter
1.8 T quattro	110 - 132	12/97→01/05	➔	→ 4B-2-031500; +PR 1LF / 1LT; ☐	2	11.9571-9835.2	220427	ATE - Halter
2.4 quattro	115 - 125	12/97→01/05	➔	4B-2-031501→; +PR 1LF / 1LT; ☐	2	11.9571-9835.2	220427	ATE - Halter
2.5 TDI quattro	110 - 132	12/97→01/05	➔	→ 4B-2-031500; +PR 1LF / 1LT; ☐	2	11.9571-9836.2	220428	ATE - Halter
2.8 quattro	142	12/97→01/05	➔	4B-2-031501→; +PR 1LF / 1LT; ☐	2	11.9571-9836.2	220428	ATE - Halter
			➔	→ 4B-2-031500; +PR 1LB / 1LE; ☐	2	24.3571-8521.5	240495	ATE - Halter
			➔	→ 4B-2-031500; +PR 1LB / 1LE; ☐	2	24.3571-8521.5	240495	ATE - Halter
			➔	→ 4B-2-031500; +PR 1LB / 1LE; ☐	2	24.3571-8522.5	240496	ATE - Halter
			➔	4B-2-031501→; +PR 1LB / 1LE; ☐	2	24.3571-8522.5	240496	ATE - Halter
2.7 T	169	02/99→01/05	➔	☐	2	24.3384-1731.5	240818	TRW - Halter
			➔	☐	2	24.3384-1732.5	240819	TRW - Halter
3.0	160 - 162	06/01→01/05	➔	☐	2	24.3606-9965.5	241066	ATE - Halter
			➔	☐	2	24.3606-9966.5	241067	ATE - Halter
			➔	☐	2	24.3384-1731.5	240818	TRW - Halter
			➔	☐	2	24.3384-1732.5	240819	TRW - Halter
3.0 quattro	160 - 162	06/01→01/05	➔	☐	2	24.3606-9965.5	241066	ATE - Halter
3.7 3.7 quattro	191 191	03/99→01/05 03/99→01/05	➔	☐	2	24.3606-9966.5	241067	ATE - Halter

Halter, Bremssattel

1.8	85 - 92	12/97→01/05	➔	→ 4B-2-031500; +PR 1LF / 1LT	2	11.0230-0451.1	260130	ATE
1.8 T	110 - 132	12/97→01/05	➔	4B-2-031501→; +PR 1LB / 1LE	2	11.0230-0560.1	260125	ATE
1.8 T quattro	110 - 132	12/97→01/05	➔	4B-2-031501→; +PR 1LF / 1LT	2	11.0230-0569.1	260126	ATE
1.9 TDI	81 - 96	02/98→01/05	➔	→ 4B-2-031500; +PR 1LB / 1LE	2	11.8170-0306.1	260102	ATE
2.0	96	08/01→01/05						
2.4	100 - 125	12/97→01/05						
→								

	kW			 	! #		
AUDI - A6 C5 Avant (4B5, 4B6) 11/97→01/06							
Halter, Bremssattel							
2.4 quattro	115 - 125	12/97→01/05	←	→ 4B-2-031500; +PR 1LF / 1LT	2	11.0230-0451.1 260130	ATE
2.5 TDI	110 - 132	12/97→01/05	←	→ 4B-2-031501→; +PR 1LB / 1LE		11.0230-0560.1 260125	ATE
2.5 TDI quattro	110 - 132	12/97→01/05	←	→ 4B-2-031501→; +PR 1LF / 1LT		11.0230-0569.1 260126	ATE
2.8	132 - 142	12/97→01/05	←	→ 4B-2-031500; +PR 1LB / 1LE	2	11.8170-0306.1 260102	ATE
2.8 quattro	142	12/97→01/05					
3.0	160 - 162	06/01→01/05	←			11.0230-0630.1 260127	ATE
3.0 quattro	160 - 162	06/01→01/05					
3.7	191	03/99→01/05					
3.7 quattro	191	03/99→01/05					
Feder, Bremssattel							
1.8	85 - 92	12/97→01/05	←	→ 4B-2-031500; +PR 1LB / 1LE	2	11.8116-0143.1 390513	ATE
1.8 T	110 - 132	12/97→01/05	←	→ 4B-2-031500; +PR 1LF / 1LT	2	11.8116-0143.1 390513	ATE
1.8 T quattro	110 - 132	12/97→01/05	←	→ 4B-2-031501→; +PR 1LB / 1LE	2	11.8116-0143.1 390513	ATE
1.9 TDI	81 - 96	02/98→01/05	←	→ 4B-2-031501→; +PR 1LF / 1LT	2	11.8116-0143.1 390513	ATE
2.0	96	08/01→01/05					
2.4	100 - 125	12/97→01/05					
2.4 quattro	115 - 125	12/97→01/05					
2.5 TDI	110 - 132	12/97→01/05					
2.5 TDI quattro	110 - 132	12/97→01/05					
2.8	132 - 142	12/97→01/05					
2.8 quattro	142	12/97→01/05					
3.0	160 - 162	06/01→01/05	←		2	11.8116-0299.1 390446	ATE
3.0 quattro	160 - 162	06/01→01/05					
3.7	191	03/99→01/05					
3.7 quattro	191	03/99→01/05					
Führungshülzensatz, Bremssattel							
1.8	85 - 92	12/97→01/05	←	→ 4B-2-031500; +PR 1LF / 1LT		11.0101-5409.2 260035	ATE
1.8 T	110 - 132	12/97→01/05	←	→ 4B-2-031500; +PR 1LB / 1LE		11.0101-5409.2 260035	ATE
1.8 T quattro	110 - 132	12/97→01/05	←	→ 4B-2-031501→; +PR 1LB / 1LE		11.0101-5409.2 260035	ATE
1.9 TDI	81 - 96	02/98→01/05	←	→ 4B-2-031501→; +PR 1LF / 1LT		11.0101-5409.2 260035	ATE
2.0	96	08/01→01/05					
2.4	100 - 125	12/97→01/05					
2.4 quattro	115 - 125	12/97→01/05					
2.5 TDI	110 - 132	12/97→01/05					
2.5 TDI quattro	110 - 132	12/97→01/05					
2.8	132 - 142	12/97→01/05					
2.8 quattro	142	12/97→01/05					
3.0	160 - 162	06/01→01/05	←			11.0101-5409.2 260035	ATE
3.0 quattro	160 - 162	06/01→01/05					
3.7	191	03/99→01/05					
3.7 quattro	191	03/99→01/05					
Führungsbolzen, Bremssattel							
1.8	85 - 92	12/97→01/05		→ 4B-2-031501→; +PR 1LF / 1LT	2	11.8171-0008.1 990049	ATE
1.8 T	110 - 132	12/97→01/05		→ 4B-2-031501→; +PR 1LB / 1LE	2	11.8171-0008.1 990049	ATE
1.8 T quattro	110 - 132	12/97→01/05	←	→ 4B-2-031500; +PR 1LB / 1LE	2	11.8171-0008.1 990049	ATE
1.9 TDI	81 - 96	02/98→01/05	←	→ 4B-2-031500; +PR 1LF / 1LT	2	11.8171-0008.1 990049	ATE
2.0	96	08/01→01/05					
→							

AUDI - A6 C5 Avant (4B5, 4B6) 11/97→01/06

Führungsbolzen, Bremsattel

2.4	100 - 125	12/97→01/05		4B-2-031501→; +PR 1LF / 1LT	2	11.8171-0008.1	990049	ATE
2.4 quattro	115 - 125	12/97→01/05		4B-2-031501→; +PR 1LB / 1LE	2	11.8171-0008.1	990049	ATE
2.5 TDI	110 - 132	12/97→01/05	←	→ 4B-2-031500; +PR 1LB / 1LE	2	11.8171-0008.1	990049	ATE
2.5 TDI quattro	110 - 132	12/97→01/05	←	→ 4B-2-031500; +PR 1LF / 1LT	2	11.8171-0008.1	990049	ATE
2.8	132 - 142	12/97→01/05						
2.8 quattro	142	12/97→01/05						
3.0	160 - 162	06/01→01/05			2	11.8171-0008.1	990049	ATE
3.0 quattro	160 - 162	06/01→01/05						
3.7	191	03/99→01/05						
3.7 quattro	191	03/99→01/05						







Bremsschlauch







1.8	85 - 92	12/97→01/05	←		2	24.5204-0295.3	331786	L= 295
1.8 T	110 - 132	12/97→01/05	→	☐ / am Bremsattel		24.1253-0030.3	331126	L= 184 mit Rohrleitung
1.9 TDI	81 - 96	02/98→01/05	→	☐ / am Bremsattel		24.1253-0040.3	331127	L= 190 mit Rohrleitung
2.0	96	08/01→01/05	→		2	83.6212-0170.3	330625	L= 170
2.4	100 - 125	12/97→01/05						
2.5 TDI	110 - 132	12/97→01/05						
2.7 T	169	02/99→01/05						
2.8	132 - 142	12/97→01/05						
3.0	160 - 162	06/01→01/05						
1.8 T quattro	110 - 132	12/97→01/05	←		2	24.5204-0295.3	331786	L= 295
2.4 quattro	115 - 125	12/97→01/05	→		2	24.5243-0310.3	330755	L= 310
2.5 TDI quattro	110 - 132	12/97→01/05						
2.7 T quattro	169 - 184	12/97→01/05						
2.8 quattro	142	12/97→01/05						
3.0 quattro	160 - 162	06/01→01/05						
3.7	191	03/99→01/05						
3.7 quattro	191	03/99→01/05						
4.2 quattro	220	11/98→01/05						
S6 quattro	250	09/99→01/05						
RS6 plus quattro	353	04/04→01/05	←		2	83.6169-0418.3	330894	L= 422
RS6 quattro	331	07/02→01/05						







AUDI - A6 C6 (4F2) 04/04→08/11



































Bremssattel







2.0 TDI	89	09/05→06/06	←	+PR 1LT; ☐		11.9571-9835.2	220427	ATE - Halter
2.8 FSI quattro	154	06/07→10/08	←	+PR 1LT; ☐		11.9571-9836.2	220428	ATE - Halter
			←	+PR 1LG / 1LD; ☐		24.3606-9953.5	241125	ATE - Halter
			←	+PR 1LG / 1LD; ☐		24.3606-9954.5	241126	ATE - Halter
			←	+PR 1ZL / 1LH; ☐		24.3606-9961.5	240970	ATE - Halter
			←	+PR 1ZL / 1LH; ☐		24.3606-9962.5	240971	ATE - Halter
			→	4F-7-016201→; +PR 1KD / 2ED / 1KQ; ☐		24.6241-1707.5	241225	TRW + EMot / - Halter + FSB
			→	4F-7-016201→; +PR 1KD / 2ED / 1KQ; ☐		24.6241-1708.5	241226	TRW + EMot / - Halter + FSB
			→	→ 4F-7-016201; +PR 1KW / 2EE; ☐		24.6243-1701.5	241227	TRW + EMot / - Halter + FSB
			→	→ 4F-7-016201; +PR 1KW / 2EE; ☐		24.6243-1702.5	241228	TRW + EMot / - Halter + FSB
			→	4F-7-016201→; +PR 1KW / 2EE; ☐		24.6243-1709.5	241235	TRW + EMot / - Halter + FSB
			→	4F-7-016201→; +PR 1KW / 2EE; ☐		24.6243-1710.5	241236	TRW + EMot / - Halter + FSB
2.0 TDI	100	07/04→03/11	←	06/05→; +PR 1LT; ☐		11.9571-9835.2	220427	ATE - Halter
			←	06/05→; +PR 1LT; ☐		11.9571-9836.2	220428	ATE - Halter
			←	06/05→; +PR 1LG / 1LD; ☐		24.3606-9953.5	241125	ATE - Halter
			←	06/05→; +PR 1LG / 1LD; ☐		24.3606-9954.5	241126	ATE - Halter

	kw			 	! #		
AUDI - A6 C6 (4F2) 04/04→08/11							
Bremssattel							
2.0 TDI	100	07/04→03/11	←	06/05→; +PR 1ZL / 1LH; ☐	24.3606-9961.5	240970	ATE - Halter
			←	06/05→; +PR 1ZL / 1LH; ☐	24.3606-9962.5	240971	ATE - Halter
			→	4F-7-016201→; +PR 1KD / 2ED / 1KQ; ☐	24.6241-1707.5	241225	TRW + EMot / - Halter + FSB
			→	4F-7-016201→; +PR 1KD / 2ED / 1KQ; ☐	24.6241-1708.5	241226	TRW + EMot / - Halter + FSB
			→	06/05→; +PR 1KW / 2EE; → 4F-7-016201; ☐	24.6243-1701.5	241227	TRW + EMot / - Halter + FSB
			→	06/05→; +PR 1KW / 2EE; → 4F-7-016201; ☐	24.6243-1702.5	241228	TRW + EMot / - Halter + FSB
			→	4F-7-016201→; +PR 1KW / 2EE; ☐	24.6243-1709.5	241235	TRW + EMot / - Halter + FSB
			→	4F-7-016201→; +PR 1KW / 2EE; ☐	24.6243-1710.5	241236	TRW + EMot / - Halter + FSB
2.0 TDI	103	07/04→10/08	←	+PR 1LT; ☐	11.9571-9835.2	220427	ATE - Halter
2.0 TFSI	125	06/05→03/11	←	+PR 1LT; ☐	11.9571-9836.2	220428	ATE - Halter
2.4	130	05/04→10/08	←	+PR 1LT; ☐	11.9571-9836.2	220428	ATE - Halter
2.4 quattro	130	01/05→10/08	←	+PR 1LG / 1LD; ☐	24.3606-9953.5	241125	ATE - Halter
2.7 TDI	120 - 132	11/04→03/11	←	+PR 1LG / 1LD; ☐	24.3606-9954.5	241126	ATE - Halter
2.7 TDI quattro	120 - 132	11/04→03/11	←	+PR 1ZL / 1LH; ☐	24.3606-9961.5	240970	ATE - Halter
3.0	160	08/04→05/06	←	+PR 1ZL / 1LH; ☐	24.3606-9962.5	240971	ATE - Halter
3.0 quattro	160	05/04→05/06	→	4F-7-016201→; +PR 1KD / 2ED / 1KQ; ☐	24.6241-1707.5	241225	TRW + EMot / - Halter + FSB
3.0 TDI quattro	155 - 171	05/04→03/11	→	4F-7-016201→; +PR 1KD / 2ED / 1KQ; ☐	24.6241-1708.5	241226	TRW + EMot / - Halter + FSB
3.2 FSI	188 - 195	05/04→03/11	→	4F-7-016201→; +PR 1KD / 2ED / 1KQ; ☐	24.6241-1708.5	241226	TRW + EMot / - Halter + FSB
3.2 FSI quattro	183 - 188	05/04→10/08	→	+PR 1KW / 2EE; → 4F-7-016200; ☐	24.6243-1701.5	241227	TRW + EMot / - Halter + FSB
4.2 FSI quattro	257	06/06→03/11	→	+PR 1KW / 2EE; → 4F-7-016200; ☐	24.6243-1702.5	241228	TRW + EMot / - Halter + FSB
4.2 quattro	246	05/04→05/06	→	4F-7-016201→; +PR 1KW / 2EE; ☐	24.6243-1709.5	241235	TRW + EMot / - Halter + FSB
			→	4F-7-016201→; +PR 1KW / 2EE; ☐	24.6243-1710.5	241236	TRW + EMot / - Halter + FSB
2.0 TDI	120 - 125	11/08→03/11	←	+PR 1LT; ☐	11.9571-9835.2	220427	ATE - Halter
2.7 TDI	140	10/08→03/11	←	+PR 1LT; ☐	11.9571-9836.2	220428	ATE - Halter
2.7 TDI quattro	140	10/08→03/11	←	+PR 1LG; ☐	24.3606-9953.5	241125	ATE - Halter
2.8 FSI	140 - 162	10/08→03/11	←	+PR 1LG; ☐	24.3606-9954.5	241126	ATE - Halter
2.8 FSI quattro	140 - 162	10/08→03/11	←	+PR 1ZL; ☐	24.3606-9961.5	240970	ATE - Halter
3.0 TDI quattro	176	10/08→03/11	←	+PR 1ZL; ☐	24.3606-9962.5	240971	ATE - Halter
3.0 TFSI quattro	213 - 220	10/08→03/11	→	+PR 1KD / 1KQ; ☐	24.6241-1707.5	241225	TRW + EMot / - Halter + FSB
			→	+PR 1KD / 1KQ; ☐	24.6241-1708.5	241226	TRW + EMot / - Halter + FSB
			→	+PR 1KW; ☐	24.6243-1709.5	241235	TRW + EMot / - Halter + FSB
			→	+PR 1KW; ☐	24.6243-1710.5	241236	TRW + EMot / - Halter + FSB
2.8 FSI	154	11/06→10/08	←	+PR 1LT; ☐	11.9571-9835.2	220427	ATE - Halter
			←	+PR 1LT; ☐	11.9571-9836.2	220428	ATE - Halter
			←	+PR 1LG / 1LD; ☐	24.3606-9953.5	241125	ATE - Halter
			←	+PR 1LG / 1LD; ☐	24.3606-9954.5	241126	ATE - Halter
			←	+PR 1ZL / 1LH; ☐	24.3606-9961.5	240970	ATE - Halter
			←	+PR 1ZL / 1LH; ☐	24.3606-9962.5	240971	ATE - Halter
			→	4F-7-016201→; +PR 1KD / 2ED; ☐	24.6241-1707.5	241225	TRW + EMot / - Halter + FSB
			→	4F-7-016201→; +PR 1KD / 2ED; ☐	24.6241-1708.5	241226	TRW + EMot / - Halter + FSB
			→	+PR 1KW / 2EE; → 4F-7-016200; ☐	24.6243-1701.5	241227	TRW + EMot / - Halter + FSB
			→	+PR 1KW / 2EE; → 4F-7-016200; ☐	24.6243-1702.5	241228	TRW + EMot / - Halter + FSB
			→	4F-7-016201→; +PR 1KW / 2EE; ☐	24.6243-1709.5	241235	TRW + EMot / - Halter + FSB
			→	4F-7-016201→; +PR 1KW / 2EE; ☐	24.6243-1710.5	241236	TRW + EMot / - Halter + FSB
Halter, Bremssattel							
2.0 TDI	89 - 103	07/04→10/08	←	+PR 1LT	11.0230-0569.1	260126	ATE
2.0 TFSI	125	06/05→03/11	←	+PR 1ZL / 1LH	11.0230-0663.1	260131	ATE
2.4	130	05/04→10/08	←	+PR 1LG / 1LD	11.0230-0807.1	260134	ATE
2.4 quattro	130	01/05→10/08					
2.7 TDI	120 - 132	11/04→03/11					
2.7 TDI quattro	120 - 132	11/04→03/11					
2.8 FSI	154	11/06→10/08					

	kW			 	! #		
AUDI - A6 C6 (4F2) 04/04→08/11							
Halter, Bremssattel							
2.8 FSI quattro 3.0	154 160	06/07→10/08 08/04→05/06	←	+PR 1LT		11.0230-0569.1 260126	ATE
3.0 quattro	160	05/04→05/06	←	+PR 1ZL / 1LH		11.0230-0663.1 260131	ATE
3.0 TDI quattro	155 - 171	05/04→03/11	←	+PR 1LG / 1LD		11.0230-0807.1 260134	ATE
3.2 FSI	188 - 195	05/04→03/11					
3.2 FSI quattro	183 - 188	05/04→10/08					
4.2 FSI quattro	257	06/06→03/11					
4.2 quattro	246	05/04→05/06					
2.0 TDI	100	07/04→03/11	←	06/05→; +PR 1LT		11.0230-0569.1 260126	ATE
			←	06/05→; +PR 1ZL / 1LH		11.0230-0663.1 260131	ATE
			←	06/05→; +PR 1LG / 1LD		11.0230-0807.1 260134	ATE
2.0 TDI	120 - 125	11/08→03/11	←	+PR 1LT		11.0230-0569.1 260126	ATE
2.7 TDI	140	10/08→03/11	←	+PR 1ZL		11.0230-0663.1 260131	ATE
2.7 TDI quattro	140	10/08→03/11	←	+PR 1LG		11.0230-0807.1 260134	ATE
2.8 FSI	140 - 162	10/08→03/11					
2.8 FSI quattro	140 - 162	10/08→03/11					
3.0 TDI quattro	176	10/08→03/11					
3.0 TFSI quattro	213 - 220	10/08→03/11					
Feder, Bremssattel							
2.0 TDI	89 - 103	07/04→10/08	←	+PR 1LT	2	11.8116-0347.2 390535	ATE
2.0 TFSI	125	06/05→03/11	←	+PR 1LG / 1LD	2	11.8116-0347.2 390535	ATE
2.4	130	05/04→10/08	←	+PR 1ZL / 1LH	2	11.8116-0410.2 390589	ATE
2.4 quattro	130	01/05→10/08					
2.7 TDI	120 - 132	11/04→03/11					
2.7 TDI quattro	120 - 132	11/04→03/11					
2.8 FSI	154	11/06→10/08					
2.8 FSI quattro	154	06/07→10/08					
3.0	160	08/04→05/06					
3.0 quattro	160	05/04→05/06					
3.0 TDI quattro	155 - 171	05/04→03/11					
3.2 FSI	188 - 195	05/04→03/11					
3.2 FSI quattro	183 - 188	05/04→10/08					
4.2 FSI quattro	257	06/06→03/11					
4.2 quattro	246	05/04→05/06					
2.0 TDI	100	07/04→03/11	←	06/05→; +PR 1LT	2	11.8116-0347.2 390535	ATE
			←	06/05→; +PR 1LG / 1LD	2	11.8116-0347.2 390535	ATE
			←	06/05→; +PR 1ZL / 1LH	2	11.8116-0410.2 390589	ATE
2.0 TDI	120 - 125	11/08→03/11	←	+PR 1LT	2	11.8116-0347.2 390535	ATE
2.7 TDI	140	10/08→03/11	←	+PR 1LG	2	11.8116-0347.2 390535	ATE
2.7 TDI quattro	140	10/08→03/11	←	+PR 1ZL	2	11.8116-0410.2 390589	ATE
2.8 FSI	140 - 162	10/08→03/11					
2.8 FSI quattro	140 - 162	10/08→03/11					
3.0 TDI quattro	176	10/08→03/11					
3.0 TFSI quattro	213 - 220	10/08→03/11					
Führungshülzensatz, Bremssattel							
2.0 TDI	89 - 103	07/04→10/08	←	+PR 1LT		11.0101-5409.2 260035	ATE
2.0 TFSI	125	06/05→03/11	←	+PR 1LG / 1LD		11.0101-5409.2 260035	ATE
2.4	130	05/04→10/08	←	+PR 1ZL / 1LH		11.0101-5409.2 260035	ATE
2.4 quattro	130	01/05→10/08					
2.7 TDI	120 - 132	11/04→03/11					
2.7 TDI quattro	120 - 132	11/04→03/11					
2.8 FSI	154	11/06→10/08					
2.8 FSI quattro	154	06/07→10/08					
3.0	160	08/04→05/06					
3.0 quattro	160	05/04→05/06					
3.0 TDI quattro	155 - 171	05/04→03/11					
→							

	kW			 	! #		
AUDI - A6 C6 (4F2) 04/04→08/11							
Führungshülzensatz, Bremssattel							
3.2 FSI	188 - 195	05/04→03/11	←	+PR 1LT		11.0101-5409.2 260035	ATE
3.2 FSI quattro	183 - 188	05/04→10/08	←	+PR 1LG / 1LD		11.0101-5409.2 260035	ATE
4.2 FSI quattro	257	06/06→03/11	←	+PR 1ZL / 1LH		11.0101-5409.2 260035	ATE
4.2 quattro	246	05/04→05/06					
2.0 TDI	100	07/04→03/11	←	06/05→; +PR 1LT		11.0101-5409.2 260035	ATE
			←	06/05→; +PR 1LG / 1LD		11.0101-5409.2 260035	ATE
			←	06/05→; +PR 1ZL / 1LH		11.0101-5409.2 260035	ATE
2.0 TDI	120 - 125	11/08→03/11	←	+PR 1LT		11.0101-5409.2 260035	ATE
2.7 TDI	140	10/08→03/11	←	+PR 1LG		11.0101-5409.2 260035	ATE
2.7 TDI quattro	140	10/08→03/11	←	+PR 1ZL		11.0101-5409.2 260035	ATE
2.8 FSI	140 - 162	10/08→03/11					
2.8 FSI quattro	140 - 162	10/08→03/11					
3.0 TDI quattro	176	10/08→03/11					
3.0 TFSI quattro	213 - 220	10/08→03/11					
Führungsbolzen, Bremssattel							
2.0 TDI	89 - 103	07/04→10/08		+PR 1LT	2	11.8171-0008.1 990049	ATE
2.0 TFSI	125	06/05→03/11		+PR 1LG / 1LD	2	11.8171-0008.1 990049	ATE
2.4	130	05/04→10/08		+PR 1ZL / 1LH	2	11.8171-0008.1 990049	ATE
2.4 quattro	130	01/05→10/08					
2.7 TDI	120 - 132	11/04→03/11					
2.7 TDI quattro	120 - 132	11/04→03/11					
2.8 FSI	154	11/06→10/08					
2.8 FSI quattro	154	06/07→10/08					
3.0	160	08/04→05/06					
3.0 quattro	160	05/04→05/06					
3.0 TDI quattro	155 - 171	05/04→03/11					
3.2 FSI	188 - 195	05/04→03/11					
3.2 FSI quattro	183 - 188	05/04→10/08					
4.2 FSI quattro	257	06/06→03/11					
4.2 quattro	246	05/04→05/06					
2.0 TDI	100	07/04→03/11		06/05→; +PR 1LT	2	11.8171-0008.1 990049	ATE
				06/05→; +PR 1LG / 1LD	2	11.8171-0008.1 990049	ATE
				06/05→; +PR 1ZL / 1LH	2	11.8171-0008.1 990049	ATE
2.0 TDI	120 - 125	11/08→03/11		+PR 1LT	2	11.8171-0008.1 990049	ATE
2.7 TDI	140	10/08→03/11		+PR 1LG	2	11.8171-0008.1 990049	ATE
2.7 TDI quattro	140	10/08→03/11		+PR 1ZL	2	11.8171-0008.1 990049	ATE
2.8 FSI	140 - 162	10/08→03/11					
2.8 FSI quattro	140 - 162	10/08→03/11					
3.0 TDI quattro	176	10/08→03/11					
3.0 TFSI quattro	213 - 220	10/08→03/11					
S6 quattro	320	03/06→03/11				11.8171-0067.1 250153	ATE
Bremsschlauch							
2.0 TDI	89 - 125	07/04→03/11	←		2	83.7813-0315.3 330870	L= 315
2.0 TFSI	125	06/05→03/11	→		2	24.5125-0323.3 330911	L= 323
2.4	130	05/04→10/08					
2.4 quattro	130	01/05→10/08					
2.7 TDI	120 - 140	11/04→03/11					
2.7 TDI quattro	120 - 140	11/04→03/11					
2.8 FSI	140 - 162	11/06→03/11					
2.8 FSI quattro	140 - 162	06/07→03/11					
3.0	160	08/04→05/06					
3.0 quattro	160	05/04→05/06					
3.0 TDI quattro	155 - 176	05/04→03/11					
3.0 TFSI quattro	213 - 220	10/08→03/11					
→							

	kw			 	! #		
AUDI - A6 C6 (4F2) 04/04→08/11							
 Bremsschlauch							
3.2 FSI	188 - 195	05/04→03/11	←		2	83.7813-0315.3	330870 L= 315
3.2 FSI quattro	183 - 188	05/04→10/08	→		2	24.5125-0323.3	330911 L= 323
4.2 FSI quattro	257	06/06→03/11					
4.2 quattro	246	05/04→05/06					
S6 quattro	320	03/06→03/11					
2.0 TDI	100	07/04→03/11	←	06/05→	2	83.7813-0315.3	330870 L= 315
			→	06/05→	2	24.5125-0323.3	330911 L= 323
AUDI - A6 C6 Avant (4F5) 11/04→08/11							
 Bremssattel							
2.0 TDI	89 - 103	06/05→08/11	←	+PR 1LT; 		11.9571-9835.2	220427 ATE - Halter
2.0 TFSI	125	06/05→08/11	←	+PR 1LT; 		11.9571-9836.2	220428 ATE - Halter
2.4	130	03/05→10/08	←	+PR 1LG / 1LD; 		24.3606-9953.5	241125 ATE - Halter
2.4 quattro	130	03/05→10/08	←	+PR 1LG / 1LD; 		24.3606-9954.5	241126 ATE - Halter
2.7 TDI	120 - 132	03/05→08/11	←	+PR 1ZL / 1LH; 		24.3606-9961.5	240970 ATE - Halter
2.7 TDI quattro	120 - 132	11/04→08/11	←	+PR 1ZL / 1LH; 		24.3606-9962.5	240971 ATE - Halter
2.8 FSI	154	11/06→10/08	→	4F-7-016201→; +PR 1KD / 2ED / 1KQ; 		24.6241-1707.5	241225 TRW + EMot / - Halter + FSB
2.8 FSI quattro	154	06/07→10/08	→	4F-7-016201→; +PR 1KD / 2ED / 1KQ; 		24.6241-1708.5	241226 TRW + EMot / - Halter + FSB
3.0	160	03/05→05/06	→	+PR 1KW / 2EE; → 4F-7-016200; 		24.6243-1701.5	241227 TRW + EMot / - Halter + FSB
3.0 quattro	160	03/05→05/06	→	+PR 1KW / 2EE; → 4F-7-016200; 		24.6243-1702.5	241228 TRW + EMot / - Halter + FSB
3.0 TDI quattro	155 - 171	03/05→08/11	→	+PR 1KW / 2EE; → 4F-7-016200; 		24.6243-1709.5	241235 TRW + EMot / - Halter + FSB
3.2 FSI	188	03/05→10/08	→	+PR 1KW / 2EE; → 4F-7-016200; 		24.6243-1710.5	241236 TRW + EMot / - Halter + FSB
3.2 FSI quattro	188	03/05→10/08	→	+PR 1KW / 2EE; → 4F-7-016200; 			
4.2 FSI quattro	257	06/06→08/11	→	4F-7-016201→; +PR 1KW / 2EE; 			
4.2 quattro	246	03/05→05/06	→	4F-7-016201→; +PR 1KW / 2EE; 			
2.0 TDI	120 - 125	10/08→08/11	←	+PR 1LT; 		11.9571-9835.2	220427 ATE - Halter
2.7 TDI	140	10/08→08/11	←	+PR 1LT; 		11.9571-9836.2	220428 ATE - Halter
2.7 TDI quattro	140	10/08→08/11	←	+PR 1LG; 		24.3606-9953.5	241125 ATE - Halter
2.8 FSI	140 - 162	10/08→08/11	←	+PR 1LG; 		24.3606-9954.5	241126 ATE - Halter
2.8 FSI quattro	140 - 162	10/08→08/11	←	+PR 1ZL; 		24.3606-9961.5	240970 ATE - Halter
3.0 TDI quattro	176	10/08→08/11	←	+PR 1ZL; 		24.3606-9962.5	240971 ATE - Halter
3.0 TFSI quattro	213 - 220	10/08→08/11	→	+PR 1KD / 1KQ; 		24.6241-1707.5	241225 TRW + EMot / - Halter + FSB
			→	+PR 1KD / 1KQ; 		24.6241-1708.5	241226 TRW + EMot / - Halter + FSB
			→	+PR 1KW; 		24.6243-1709.5	241235 TRW + EMot / - Halter + FSB
			→	+PR 1KW; 		24.6243-1710.5	241236 TRW + EMot / - Halter + FSB
Halter, Bremssattel							
2.0 TDI	89 - 103	06/05→08/11	←	+PR 1LT		11.0230-0569.1	260126 ATE
2.0 TFSI	125	06/05→08/11	←	+PR 1ZL / 1LH		11.0230-0663.1	260131 ATE
2.4	130	03/05→10/08	←	+PR 1LG / 1LD		11.0230-0807.1	260134 ATE
2.4 quattro	130	03/05→10/08	←	+PR 1LG / 1LD			
2.7 TDI	120 - 132	03/05→08/11					
2.7 TDI quattro	120 - 132	11/04→08/11					
2.8 FSI	154	11/06→10/08					
2.8 FSI quattro	154	06/07→10/08					
3.0	160	03/05→05/06					
3.0 quattro	160	03/05→05/06					
3.0 TDI quattro	155 - 171	03/05→08/11					
3.2 FSI	188	03/05→10/08					
3.2 FSI quattro	188	03/05→10/08					
4.2 FSI quattro	257	06/06→08/11					
4.2 quattro	246	03/05→05/06					
2.0 TDI	120 - 125	10/08→08/11	←	+PR 1LT		11.0230-0569.1	260126 ATE
2.7 TDI	140	10/08→08/11	←	+PR 1ZL		11.0230-0663.1	260131 ATE
2.7 TDI quattro	140	10/08→08/11	←	+PR 1ZL		11.0230-0663.1	260131 ATE
2.8 FSI	140 - 162	10/08→08/11	←	+PR 1LG		11.0230-0807.1	260134 ATE
2.8 FSI quattro	140 - 162	10/08→08/11					
3.0 TDI quattro	176	10/08→08/11					
3.0 TFSI quattro	213 - 220	10/08→08/11					
→							

	kw			 	! #		
AUDI - A6 C6 Avant (4F5) 11/04→08/11							
Feder, Bremssattel							
2.0 TDI	89 - 103	06/05→08/11	←	+PR 1LT	2	11.8116-0347.2 390535	ATE
2.0 TFSI	125	06/05→08/11	←	+PR 1LG / 1LD	2	11.8116-0347.2 390535	ATE
2.4	130	03/05→10/08	←	+PR 1ZL / 1LH	2	11.8116-0410.2 390589	ATE
2.4 quattro	130	03/05→10/08					
2.7 TDI	120 - 132	03/05→08/11					
2.7 TDI quattro	120 - 132	11/04→08/11					
2.8 FSI	154	11/06→10/08					
2.8 FSI quattro	154	06/07→10/08					
3.0	160	03/05→05/06					
3.0 quattro	160	03/05→05/06					
3.0 TDI quattro	155 - 171	03/05→08/11					
3.2 FSI	188	03/05→10/08					
3.2 FSI quattro	188	03/05→10/08					
4.2 FSI quattro	257	06/06→08/11					
4.2 quattro	246	03/05→05/06					
2.0 TDI	120 - 125	10/08→08/11	←	+PR 1LT	2	11.8116-0347.2 390535	ATE
2.7 TDI	140	10/08→08/11	←	+PR 1LG	2	11.8116-0347.2 390535	ATE
2.7 TDI quattro	140	10/08→08/11	←	+PR 1ZL	2	11.8116-0410.2 390589	ATE
2.8 FSI	140 - 162	10/08→08/11					
2.8 FSI quattro	140 - 162	10/08→08/11					
3.0 TDI quattro	176	10/08→08/11					
3.0 TFSI quattro	213 - 220	10/08→08/11					
Führungshülsensatz, Bremssattel							
2.0 TDI	89 - 103	06/05→08/11	←	+PR 1ZL / 1LH		11.0101-5409.2 260035	ATE
2.0 TFSI	125	06/05→08/11	←	+PR 1LT		11.0101-5409.2 260035	ATE
2.4	130	03/05→10/08	←	+PR 1LG / 1LD		11.0101-5409.2 260035	ATE
2.4 quattro	130	03/05→10/08					
2.7 TDI	120 - 132	03/05→08/11					
2.7 TDI quattro	120 - 132	11/04→08/11					
2.8 FSI	154	11/06→10/08					
2.8 FSI quattro	154	06/07→10/08					
3.0	160	03/05→05/06					
3.0 quattro	160	03/05→05/06					
3.0 TDI quattro	155 - 171	03/05→08/11					
3.2 FSI	188	03/05→10/08					
3.2 FSI quattro	188	03/05→10/08					
4.2 FSI quattro	257	06/06→08/11					
4.2 quattro	246	03/05→05/06					
2.0 TDI	120 - 125	10/08→08/11	←	+PR 1LT		11.0101-5409.2 260035	ATE
2.7 TDI	140	10/08→08/11	←	+PR 1ZL		11.0101-5409.2 260035	ATE
2.7 TDI quattro	140	10/08→08/11	←	+PR 1LG		11.0101-5409.2 260035	ATE
2.8 FSI	140 - 162	10/08→08/11					
2.8 FSI quattro	140 - 162	10/08→08/11					
3.0 TDI quattro	176	10/08→08/11					
3.0 TFSI quattro	213 - 220	10/08→08/11					
Führungsbolzen, Bremssattel							
2.0 TDI	89 - 103	06/05→08/11		+PR 1LG / 1LD	2	11.8171-0008.1 990049	ATE
2.0 TFSI	125	06/05→08/11		+PR 1ZL / 1LH	2	11.8171-0008.1 990049	ATE
2.4	130	03/05→10/08		+PR 1LT	2	11.8171-0008.1 990049	ATE
2.4 quattro	130	03/05→10/08					
2.7 TDI	120 - 132	03/05→08/11					
2.7 TDI quattro	120 - 132	11/04→08/11					
2.8 FSI	154	11/06→10/08					
2.8 FSI quattro	154	06/07→10/08					
3.0	160	03/05→05/06					
3.0 quattro	160	03/05→05/06					
3.0 TDI quattro	155 - 171	03/05→08/11					
3.2 FSI	188	03/05→10/08					
3.2 FSI quattro	188	03/05→10/08					
4.2 FSI quattro	257	06/06→08/11					
4.2 quattro	246	03/05→05/06					
→							

AUDI - A6 C6 Avant (4F5) 11/04→08/11

Führungsbolzen, Bremsattel

2.0 TDI	120 - 125	10/08→08/11		+PR 1LT	2	11.8171-0008.1	990049	ATE
2.7 TDI	140	10/08→08/11		+PR 1LG	2	11.8171-0008.1	990049	ATE
2.7 TDI quattro	140	10/08→08/11		+PR 1ZL	2	11.8171-0008.1	990049	ATE
2.8 FSI	140 - 162	10/08→08/11						
2.8 FSI quattro	140 - 162	10/08→08/11						
3.0 TDI quattro	176	10/08→08/11						
3.0 TFSI quattro	213 - 220	10/08→08/11						
S6 quattro	320	03/06→08/11	←			11.8171-0067.1	250153	ATE









Bremsschlauch

2.0 TDI	89 - 125	06/05→08/11	←		2	83.7813-0315.3	330870	L= 315
2.0 TFSI	125	06/05→08/11	→		2	24.5125-0323.3	330911	L= 323
2.4	130	03/05→10/08						
2.4 quattro	130	03/05→10/08						
2.7 TDI	120 - 140	03/05→08/11						
2.7 TDI quattro	120 - 140	11/04→08/11						
2.8 FSI	140 - 162	11/06→08/11						
2.8 FSI quattro	140 - 162	06/07→08/11						
3.0	160	03/05→05/06						
3.0 quattro	160	03/05→05/06						
3.0 TDI quattro	155 - 176	03/05→08/11						
3.0 TFSI quattro	213 - 220	10/08→08/11						
3.2 FSI	188	03/05→10/08						
3.2 FSI quattro	188	03/05→10/08						
4.2 FSI quattro	257	06/06→08/11						
4.2 quattro	246	03/05→05/06						
S6 quattro	320	03/06→08/11						

AUDI - A6 C7 (4G2, 4GC) 11/10→11/19

Bremssattel

1.8 TFSI	140	09/14→09/18	←	+PR 1LL; ☐		24.3426-9905.5	240950	ATE - Halter
2.0 TDI	100 - 140	01/12→09/18	←	+PR 1LF; ☐		24.3426-9905.5	240950	ATE - Halter
2.0 TDI quattro	140	04/15→09/18	←	+PR 1ZK; ☐		24.3426-9905.5	240950	ATE - Halter
2.0 TFSI	185	09/14→09/18	←	+PR 1LL; ☐		24.3426-9906.5	240951	ATE - Halter
2.0 TFSI Hybrid	180	11/11→04/15	←	+PR 1LL; ☐		24.3426-9906.5	240951	ATE - Halter
2.0 TFSI quattro	155 - 185	05/12→09/18	←	+PR 1ZK; ☐		24.3426-9906.5	240951	ATE - Halter
2.8 FSI quattro	162	09/14→09/18	←	+PR 1LF; ☐		24.3426-9906.5	240951	ATE - Halter
3.0 TDI	155 - 160	09/14→09/18	←	+PR 1LA; ☐		24.3601-1731.5	240804	TRW - Halter
3.0 TDI quattro	155 - 240	09/14→09/18	←	+PR 1LA; ☐		24.3601-1732.5	240805	TRW - Halter
3.0 TFSI quattro	245 - 250	09/14→09/18	←	+PR 1LJ; ☐		24.3606-1713.5	240892	TRW - Halter
S6 quattro	331	10/14→09/18	←	+PR 1LJ; ☐		24.3606-1714.5	240893	TRW - Halter
			→	+PR 1KW; ☐		24.6243-1715.5	240741	TRW + EMot / - Halter + FSB
			→	+PR 1KW; ☐		24.6243-1716.5	240742	TRW + EMot / - Halter + FSB
			→	+PR 2EA / 2EE; ☐		24.6243-1723.5	240798	TRW + EMot / - Halter + FSB
			→	+PR 2EA / 2EE; ☐		24.6243-1724.5	240799	TRW + EMot / - Halter + FSB
2.0 TDI	120 - 130	03/11→09/18	←	04/11→; +PR 1ZK; ☐		24.3426-9905.5	240950	ATE - Halter
2.0 TFSI	155	03/11→05/13	←	04/11→; +PR 1LL; ☐		24.3426-9905.5	240950	ATE - Halter
2.8 FSI	150	11/10→04/15	←	07/11→; +PR 1LF; ☐		24.3426-9905.5	240950	ATE - Halter
2.8 FSI quattro	150	11/10→04/15	←	04/11→; +PR 1ZK; ☐		24.3426-9906.5	240951	ATE - Halter
3.0 TDI	150	11/10→09/18	←	04/11→; +PR 1LL; ☐		24.3426-9906.5	240951	ATE - Halter
3.0 TDI quattro	150 - 180	03/11→09/18	←	04/11→; +PR 1LL; ☐		24.3426-9906.5	240951	ATE - Halter
3.0 TFSI quattro	220 - 228	11/10→09/18	←	07/11→; +PR 1LF; ☐		24.3426-9906.5	240951	ATE - Halter
			←	04/11→; +PR 1LA; ☐		24.3601-1731.5	240804	TRW - Halter
			←	04/11→; +PR 1LA; ☐		24.3601-1732.5	240805	TRW - Halter
			←	04/11→; +PR 1LJ; ☐		24.3606-1713.5	240892	TRW - Halter
			←	04/11→; +PR 1LJ; ☐		24.3606-1714.5	240893	TRW - Halter
			→	04/11→; +PR 1KW; ☐		24.6243-1715.5	240741	TRW + EMot / - Halter + FSB
			→					

	kw			 	! #		
AUDI - A6 C7 (4G2, 4GC) 11/10→11/19							
 Bremssattel							
2.0 TDI	120 - 130	03/11→09/18	➡	04/11→; +PR 1KW; ☐		24.6243-1716.5 240742	TRW + EMot / - Halter + FSB
2.0 TFSI	155	03/11→05/13	➡	04/11→; +PR 2EA / 2EE; ☐		24.6243-1723.5 240798	TRW + EMot / - Halter + FSB
2.8 FSI	150	11/10→04/15	➡	04/11→; +PR 2EA / 2EE; ☐		24.6243-1724.5 240799	TRW + EMot / - Halter + FSB
2.8 FSI quattro	150	11/10→04/15					
3.0 TDI	150	11/10→09/18					
3.0 TDI quattro	150 - 180	03/11→09/18					
3.0 TFSI quattro	220 - 228	11/10→09/18					
2.0 TFSI	132	05/11→09/18	⬅	07/11→; +PR 1LF; ☐		24.3426-9905.5 240950	ATE - Halter
			⬅	+PR 1LL; ☐		24.3426-9905.5 240950	ATE - Halter
			⬅	+PR 1ZK; ☐		24.3426-9905.5 240950	ATE - Halter
			⬅	07/11→; +PR 1LF; ☐		24.3426-9906.5 240951	ATE - Halter
			⬅	+PR 1LL; ☐		24.3426-9906.5 240951	ATE - Halter
			⬅	+PR 1ZK; ☐		24.3426-9906.5 240951	ATE - Halter
			⬅	+PR 1LA; ☐		24.3601-1731.5 240804	TRW - Halter
			⬅	+PR 1LA; ☐		24.3601-1732.5 240805	TRW - Halter
			⬅	+PR 1LJ; ☐		24.3606-1713.5 240892	TRW - Halter
			⬅	+PR 1LJ; ☐		24.3606-1714.5 240893	TRW - Halter
			➡	+PR 1KW; ☐		24.6243-1715.5 240741	TRW + EMot / - Halter + FSB
			➡	+PR 1KW; ☐		24.6243-1716.5 240742	TRW + EMot / - Halter + FSB
			➡	+PR 2EA / 2EE; ☐		24.6243-1723.5 240798	TRW + EMot / - Halter + FSB
			➡	+PR 2EA / 2EE; ☐		24.6243-1724.5 240799	TRW + EMot / - Halter + FSB
2.0 TFSI	162	05/13→09/18	⬅	09/14→; +PR 1ZK; ☐		24.3426-9905.5 240950	ATE - Halter
			⬅	09/14→; +PR 1LF; ☐		24.3426-9905.5 240950	ATE - Halter
			⬅	09/14→; +PR 1LL; ☐		24.3426-9905.5 240950	ATE - Halter
			⬅	09/14→; +PR 1LL; ☐		24.3426-9906.5 240951	ATE - Halter
			⬅	09/14→; +PR 1ZK; ☐		24.3426-9906.5 240951	ATE - Halter
			⬅	09/14→; +PR 1LF; ☐		24.3426-9906.5 240951	ATE - Halter
			⬅	+PR 1LA; ☐		24.3601-1731.5 240804	TRW - Halter
			⬅	+PR 1LA; ☐		24.3601-1732.5 240805	TRW - Halter
			⬅	+PR 1LJ; ☐		24.3606-1713.5 240892	TRW - Halter
			⬅	+PR 1LJ; ☐		24.3606-1714.5 240893	TRW - Halter
			➡	+PR 1KW; ☐		24.6243-1715.5 240741	TRW + EMot / - Halter + FSB
			➡	+PR 1KW; ☐		24.6243-1716.5 240742	TRW + EMot / - Halter + FSB
			➡	+PR 2EA / 2EE; ☐		24.6243-1723.5 240798	TRW + EMot / - Halter + FSB
			➡	+PR 2EA / 2EE; ☐		24.6243-1724.5 240799	TRW + EMot / - Halter + FSB
3.0 TDI quattro	230	11/11→09/18	⬅	12/11→; +PR 1LF; ☐		24.3426-9905.5 240950	ATE - Halter
			⬅	12/11→; +PR 1ZK; ☐		24.3426-9905.5 240950	ATE - Halter
			⬅	12/11→; +PR 1LL; ☐		24.3426-9905.5 240950	ATE - Halter
			⬅	12/11→; +PR 1LF; ☐		24.3426-9906.5 240951	ATE - Halter
			⬅	12/11→; +PR 1LL; ☐		24.3426-9906.5 240951	ATE - Halter
			⬅	12/11→; +PR 1ZK; ☐		24.3426-9906.5 240951	ATE - Halter
			⬅	12/11→; +PR 1LA; ☐		24.3601-1731.5 240804	TRW - Halter
			⬅	12/11→; +PR 1LA; ☐		24.3601-1732.5 240805	TRW - Halter
			⬅	12/11→; +PR 1LJ; ☐		24.3606-1713.5 240892	TRW - Halter
			⬅	12/11→; +PR 1LJ; ☐		24.3606-1714.5 240893	TRW - Halter
			➡	12/11→; +PR 1KW; ☐		24.6243-1715.5 240741	TRW + EMot / - Halter + FSB
			➡	12/11→; +PR 1KW; ☐		24.6243-1716.5 240742	TRW + EMot / - Halter + FSB
			➡	12/11→; +PR 2EA / 2EE; ☐		24.6243-1723.5 240798	TRW + EMot / - Halter + FSB
			➡	12/11→; +PR 2EA / 2EE; ☐		24.6243-1724.5 240799	TRW + EMot / - Halter + FSB
S6 quattro	309	02/12→09/18	⬅	04/12→; +PR 1LL; ☐		24.3426-9905.5 240950	ATE - Halter
			⬅	04/12→; +PR 1ZK; ☐		24.3426-9905.5 240950	ATE - Halter
			⬅	04/12→; +PR 1LF; ☐		24.3426-9905.5 240950	ATE - Halter
			⬅	04/12→; +PR 1LL; ☐		24.3426-9906.5 240951	ATE - Halter
→							



AUDI - A6 C7 (4G2, 4GC) 11/10→11/19

Bremssattel

S6 quattro	309	02/12→09/18	←	04/12→; +PR 1LF; ☐	24.3426-9906.5	240951	ATE - Halter
			←	04/12→; +PR 1ZK; ☐	24.3426-9906.5	240951	ATE - Halter
			←	04/12→; +PR 1LA; ☐	24.3601-1731.5	240804	TRW - Halter
			←	04/12→; +PR 1LA; ☐	24.3601-1732.5	240805	TRW - Halter
			←	04/12→; +PR 1LJ; ☐	24.3606-1713.5	240892	TRW - Halter
			←	04/12→; +PR 1LJ; ☐	24.3606-1714.5	240893	TRW - Halter
			→	04/12→; +PR 1KW; ☐	24.6243-1715.5	240741	TRW + EMot / - Halter + FSB
			→	04/12→; +PR 1KW; ☐	24.6243-1716.5	240742	TRW + EMot / - Halter + FSB
			→	04/12→; +PR 2EA / 2EE; ☐	24.6243-1723.5	240798	TRW + EMot / - Halter + FSB
→	04/12→; +PR 2EA / 2EE; ☐	24.6243-1724.5	240799	TRW + EMot / - Halter + FSB			

Führungshülzensatz, Bremssattel

1.8 TFSI	140	09/14→09/18	←	+PR 1LL	11.0101-7001.2	260139	ATE
2.0 TDI	100 - 140	01/12→09/18	←	+PR 1ZK	11.0101-7001.2	260139	ATE
2.0 TDI quattro	140	04/15→09/18					
2.0 TFSI	132 - 185	05/11→09/18					
2.0 TFSI Hybrid	180	11/11→04/15					
2.0 TFSI quattro	155 - 185	05/12→09/18					
2.8 FSI quattro	162	09/14→09/18					
3.0 TDI	155 - 160	09/14→09/18					
3.0 TDI quattro	155 - 240	09/14→09/18					
3.0 TFSI quattro	245 - 250	09/14→09/18					
S6 quattro	331	10/14→09/18					
2.0 TDI	120 - 130	03/11→09/18	←	04/11→; +PR 1LL	11.0101-7001.2	260139	ATE
2.0 TFSI	155	03/11→05/13	←	04/11→; +PR 1ZK	11.0101-7001.2	260139	ATE
2.8 FSI	150	11/10→04/15					
2.8 FSI quattro	150	11/10→04/15					
3.0 TDI	150	11/10→09/18					
3.0 TDI quattro	150 - 180	03/11→09/18					
3.0 TFSI quattro	220 - 228	11/10→09/18					
3.0 TDI quattro	230	11/11→09/18	←	12/11→; +PR 1LL	11.0101-7001.2	260139	ATE
			←	12/11→; +PR 1ZK	11.0101-7001.2	260139	ATE
S6 quattro	309	02/12→09/18	←	04/12→; +PR 1LL	11.0101-7001.2	260139	ATE
			←	04/12→; +PR 1ZK	11.0101-7001.2	260139	ATE

Führungsbolzen, Bremssattel

1.8 TFSI	140	09/14→09/18		+PR 1LF	11.8171-0096.1	250155	ATE
2.0 TDI	100 - 140	01/12→09/18		+PR 1LL	11.8171-0096.1	250155	ATE
2.0 TDI quattro	140	04/15→09/18		+PR 1ZK	11.8171-0096.1	250155	ATE
2.0 TFSI	162 - 185	05/13→09/18					
2.0 TFSI Hybrid	180	11/11→04/15					
2.0 TFSI quattro	155 - 185	05/12→09/18					
2.8 FSI quattro	162	09/14→09/18					
3.0 TDI	155 - 160	09/14→09/18					
3.0 TDI quattro	155 - 240	09/14→09/18					
3.0 TFSI quattro	245 - 250	09/14→09/18					
S6 quattro	331	10/14→09/18					
2.0 TDI	120 - 130	03/11→09/18		04/11→; +PR 1ZK	11.8171-0096.1	250155	ATE
2.0 TFSI	155	03/11→05/13		07/11→; +PR 1LF	11.8171-0096.1	250155	ATE
2.8 FSI	150	11/10→04/15		04/11→; +PR 1LL	11.8171-0096.1	250155	ATE
2.8 FSI quattro	150	11/10→04/15					
3.0 TDI	150	11/10→09/18					
3.0 TDI quattro	150 - 180	03/11→09/18					
3.0 TFSI quattro	220 - 228	11/10→09/18					
2.0 TFSI	132	05/11→09/18		07/11→; +PR 1LF	11.8171-0096.1	250155	ATE
				+PR 1LL	11.8171-0096.1	250155	ATE

AUDI - A6 C7 (4G2, 4GC) 11/10→11/19

Führungsbolzen, Bremsattel

2.0 TFSI	132	05/11→09/18		+PR 1ZK		11.8171-0096.1	250155	ATE
3.0 TDI quattro	230	11/11→09/18		12/11→; +PR 1LF		11.8171-0096.1	250155	ATE
				12/11→; +PR 1LL		11.8171-0096.1	250155	ATE
				12/11→; +PR 1ZK		11.8171-0096.1	250155	ATE
S6 quattro	309	02/12→09/18		04/12→; +PR 1LF		11.8171-0096.1	250155	ATE
				04/12→; +PR 1LL		11.8171-0096.1	250155	ATE
				04/12→; +PR 1ZK		11.8171-0096.1	250155	ATE





















































Bremsschlauch

1.8 TFSI	140	09/14→09/18	←	+PR 1LA / 1LJ / 1LL / 1LF / 1LP	2	24.5140-0650.3	331500	L= 650
2.0 TDI	100 - 140	01/12→09/18	←	+PR 1LU / 1LW	2	24.5140-0670.3	331501	L= 670
2.0 TDI quattro	140	04/15→09/18	→	+PR 1KU	2	24.5113-0445.3	331539	L= 446
2.0 TFSI	132 - 185	05/11→09/18	→	+PR 1KW / 1KY / 2EA / 2EE / 2EJ	2	24.5140-0421.3	331622	L= 420
2.0 TFSI Hybrid	180	11/11→04/15						
2.0 TFSI quattro	155 - 185	05/12→09/18						
2.8 FSI quattro	162	09/14→09/18						
3.0 TDI	155 - 160	09/14→09/18						
3.0 TDI quattro	155 - 240	09/14→09/18						
3.0 TFSI quattro	245 - 250	09/14→09/18						
S6 quattro	331	10/14→09/18						
2.0 TDI	120 - 130	03/11→09/18	←	04/11→; +PR 1LA / 1LJ / 1LL / 1LF / 1LP	2	24.5140-0650.3	331500	L= 650
2.0 TFSI	155	03/11→05/13	←	04/11→; +PR 1LU / 1LW	2	24.5140-0670.3	331501	L= 670
2.8 FSI	150	11/10→04/15	→	04/11→; +PR 1KU	2	24.5113-0445.3	331539	L= 446
2.8 FSI quattro	150	11/10→04/15	→	04/11→; +PR 1KW / 1KY / 2EA / 2EE / 2EJ	2	24.5140-0421.3	331622	L= 420
3.0 TDI	150	11/10→09/18	→	04/11→; +PR 1KW / 1KY / 2EA / 2EE / 2EJ	2	24.5140-0421.3	331622	L= 420
3.0 TDI quattro	150 - 180	03/11→09/18						
3.0 TFSI quattro	220 - 228	11/10→09/18						
2.0 TFSI	162	05/13→09/18	←	+PR 1LA / 1LJ / 1LL / 1LF / 1LP	2	24.5140-0650.3	331500	L= 650
			←	+PR 1LU / 1LW	2	24.5140-0670.3	331501	L= 670
			→	09/14→; +PR 1KU	2	24.5113-0445.3	331539	L= 446
			→	09/14→; +PR 1KW / 1KY / 2EA / 2EE / 2EJ	2	24.5140-0421.3	331622	L= 420
3.0 TDI quattro	230	11/11→09/18	←	12/11→; +PR 1LA / 1LJ / 1LL / 1LF / 1LP	2	24.5140-0650.3	331500	L= 650
			←	12/11→; +PR 1LU / 1LW	2	24.5140-0670.3	331501	L= 670
			→	12/11→; +PR 1KU	2	24.5113-0445.3	331539	L= 446
			→	12/11→; +PR 1KW / 1KY / 2EA / 2EE / 2EJ	2	24.5140-0421.3	331622	L= 420
S6 quattro	309	02/12→09/18	←	04/12→; +PR 1LA / 1LJ / 1LL / 1LF / 1LP	2	24.5140-0650.3	331500	L= 650
			←	04/12→; +PR 1LU / 1LW	2	24.5140-0670.3	331501	L= 670
			→	04/12→; +PR 1KU	2	24.5113-0445.3	331539	L= 446
			→	04/12→; +PR 1KW / 1KY / 2EA / 2EE / 2EJ	2	24.5140-0421.3	331622	L= 420

AUDI - A6 C7 Avant (4G5, 4GD) 05/11→11/19







Bremsattel

1.8 TFSI	140	09/14→09/18	←	+PR 1LF; ☐		24.3426-9905.5	240950	ATE - Halter
2.0 TDI	100 - 140	01/12→09/18	←	+PR 1ZK; ☐		24.3426-9905.5	240950	ATE - Halter
2.0 TDI quattro	140	04/15→09/18	←	+PR 1LL; ☐		24.3426-9905.5	240950	ATE - Halter
2.0 TFSI	132 - 185	06/11→09/18	←	+PR 1LF; ☐		24.3426-9906.5	240951	ATE - Halter
2.0 TFSI quattro	183 - 185	05/15→09/18	←	+PR 1LL; ☐		24.3426-9906.5	240951	ATE - Halter
2.8 FSI quattro	162	09/14→09/18	←	+PR 1ZK; ☐		24.3426-9906.5	240951	ATE - Halter
3.0 TDI	155 - 160	09/14→09/18	←	+PR 1LA; ☐		24.3601-1731.5	240804	TRW - Halter
3.0 TDI quattro	155 - 240	09/14→09/18	←	+PR 1LA; ☐		24.3601-1732.5	240805	TRW - Halter
3.0 TFSI quattro	228 - 245	11/11→09/18	←	+PR 1LJ; ☐		24.3606-1713.5	240892	TRW - Halter
S6 quattro	331	10/14→09/18	←	+PR 1LJ; ☐		24.3606-1714.5	240893	TRW - Halter
			→	+PR 1KW; ☐		24.6243-1715.5	240741	TRW + EMot / - Halter + FSB
			→	+PR 1KW; ☐		24.6243-1716.5	240742	TRW + EMot / - Halter + FSB
→								

	kw			 	! #		
AUDI - A6 C7 Avant (4G5, 4GD) 05/11→11/19							
 Bremssattel							
1.8 TFSI 2.0 TDI	140 100 - 140	09/14→09/18 01/12→09/18	➔	+PR 2EA / 2EE; 		24.6243-1723.5 240798	TRW + EMot / - Halter + FSB
2.0 TDI quattro	140	04/15→09/18	➔	+PR 2EA / 2EE; 		24.6243-1724.5 240799	TRW + EMot / - Halter + FSB
2.0 TFSI	132 - 185	06/11→09/18					
2.0 TFSI quattro	183 - 185	05/15→09/18					
2.8 FSI quattro	162	09/14→09/18					
3.0 TDI	155 - 160	09/14→09/18					
3.0 TDI quattro	155 - 240	09/14→09/18					
3.0 TFSI quattro	228 - 245	11/11→09/18					
S6 quattro	331	10/14→09/18					
2.0 TDI	120 - 130	05/11→09/18	←	09/11→; +PR 1ZK; 		24.3426-9905.5 240950	ATE - Halter
2.8 FSI	150	05/11→04/15	←	09/11→; +PR 1LF; 		24.3426-9905.5 240950	ATE - Halter
2.8 FSI quattro	150	05/11→04/15	←	09/11→; +PR 1LL; 		24.3426-9905.5 240950	ATE - Halter
3.0 TDI	150	05/11→09/18	←	09/11→; +PR 1LF; 		24.3426-9906.5 240951	ATE - Halter
3.0 TDI quattro	150 - 180	05/11→09/18	←	09/11→; +PR 1LF; 		24.3426-9906.5 240951	ATE - Halter
3.0 TFSI quattro	220	05/11→05/12	←	09/11→; +PR 1LL; 		24.3426-9906.5 240951	ATE - Halter
			←	09/11→; +PR 1ZK; 		24.3426-9906.5 240951	ATE - Halter
			←	09/11→; +PR 1LA; 		24.3601-1731.5 240804	TRW - Halter
			←	09/11→; +PR 1LA; 		24.3601-1732.5 240805	TRW - Halter
			←	09/11→; +PR 1LJ; 		24.3606-1713.5 240892	TRW - Halter
			←	09/11→; +PR 1LJ; 		24.3606-1714.5 240893	TRW - Halter
			➔	09/11→; +PR 1KW; 		24.6243-1715.5 240741	TRW + EMot / - Halter + FSB
			➔	09/11→; +PR 1KW; 		24.6243-1716.5 240742	TRW + EMot / - Halter + FSB
			➔	09/11→; +PR 2EA / 2EE; 		24.6243-1723.5 240798	TRW + EMot / - Halter + FSB
			➔	09/11→; +PR 2EA / 2EE; 		24.6243-1724.5 240799	TRW + EMot / - Halter + FSB
3.0 TDI quattro	230	11/11→09/18	←	12/11→; +PR 1LF; 		24.3426-9905.5 240950	ATE - Halter
			←	12/11→; +PR 1ZK; 		24.3426-9905.5 240950	ATE - Halter
			←	12/11→; +PR 1LL; 		24.3426-9905.5 240950	ATE - Halter
			←	12/11→; +PR 1LF; 		24.3426-9906.5 240951	ATE - Halter
			←	12/11→; +PR 1ZK; 		24.3426-9906.5 240951	ATE - Halter
			←	12/11→; +PR 1LL; 		24.3426-9906.5 240951	ATE - Halter
			←	12/11→; +PR 1LA; 		24.3601-1731.5 240804	TRW - Halter
			←	12/11→; +PR 1LA; 		24.3601-1732.5 240805	TRW - Halter
			←	12/11→; +PR 1LJ; 		24.3606-1713.5 240892	TRW - Halter
			←	12/11→; +PR 1LJ; 		24.3606-1714.5 240893	TRW - Halter
			➔	12/11→; +PR 1KW; 		24.6243-1715.5 240741	TRW + EMot / - Halter + FSB
			➔	12/11→; +PR 1KW; 		24.6243-1716.5 240742	TRW + EMot / - Halter + FSB
			➔	12/11→; +PR 2EA / 2EE; 		24.6243-1723.5 240798	TRW + EMot / - Halter + FSB
			➔	12/11→; +PR 2EA / 2EE; 		24.6243-1724.5 240799	TRW + EMot / - Halter + FSB
S6 quattro	309	02/12→09/18	←	04/12→; +PR 1ZK; 		24.3426-9905.5 240950	ATE - Halter
			←	04/12→; +PR 1LL; 		24.3426-9905.5 240950	ATE - Halter
			←	04/12→; +PR 1LF; 		24.3426-9905.5 240950	ATE - Halter
			←	04/12→; +PR 1LL; 		24.3426-9906.5 240951	ATE - Halter
			←	04/12→; +PR 1LF; 		24.3426-9906.5 240951	ATE - Halter
			←	04/12→; +PR 1ZK; 		24.3426-9906.5 240951	ATE - Halter
			←	04/12→; +PR 1LA; 		24.3601-1731.5 240804	TRW - Halter
			←	04/12→; +PR 1LA; 		24.3601-1732.5 240805	TRW - Halter
			←	04/12→; +PR 1LJ; 		24.3606-1713.5 240892	TRW - Halter
			←	04/12→; +PR 1LJ; 		24.3606-1714.5 240893	TRW - Halter
			➔	04/12→; +PR 1KW; 		24.6243-1715.5 240741	TRW + EMot / - Halter + FSB
			➔	04/12→; +PR 1KW; 		24.6243-1716.5 240742	TRW + EMot / - Halter + FSB
			➔	04/12→; +PR 2EA / 2EE; 		24.6243-1723.5 240798	TRW + EMot / - Halter + FSB
			➔	04/12→; +PR 2EA / 2EE; 		24.6243-1724.5 240799	TRW + EMot / - Halter + FSB

→



	kw					! #		
AUDI - A6 C7 Avant (4G5, 4GD) 05/11→11/19								
Führungshülzensatz, Bremssattel								
1.8 TFSI	140	09/14→09/18	←	+PR 1ZK			11.0101-7001.2 260139	ATE
2.0 TDI	100 - 140	01/12→09/18	←	+PR 1LL			11.0101-7001.2 260139	ATE
2.0 TDI quattro	140	04/15→09/18	←	+PR 1LF			11.0101-7001.2 260139	ATE
2.0 TFSI	132 - 185	06/11→09/18						
2.0 TFSI quattro	183 - 185	05/15→09/18						
2.8 FSI quattro	162	09/14→09/18						
3.0 TDI	155 - 160	09/14→09/18						
3.0 TDI quattro	155 - 240	09/14→09/18						
3.0 TFSI quattro	228 - 245	11/11→09/18						
S6 quattro	331	10/14→09/18						
2.0 TDI	120 - 130	05/11→09/18	←	09/11→; +PR 1LL			11.0101-7001.2 260139	ATE
2.8 FSI	150	05/11→04/15	←	09/11→; +PR 1LF			11.0101-7001.2 260139	ATE
2.8 FSI quattro	150	05/11→04/15	←	09/11→; +PR 1ZK			11.0101-7001.2 260139	ATE
3.0 TDI	150	05/11→09/18						
3.0 TDI quattro	150 - 180	05/11→09/18						
3.0 TFSI quattro	220	05/11→05/12						
3.0 TDI quattro	230	11/11→09/18	←	12/11→; +PR 1LL			11.0101-7001.2 260139	ATE
			←	12/11→; +PR 1LF			11.0101-7001.2 260139	ATE
			←	12/11→; +PR 1ZK			11.0101-7001.2 260139	ATE
S6 quattro	309	02/12→09/18	←	04/12→; +PR 1ZK			11.0101-7001.2 260139	ATE
			←	04/12→; +PR 1LL			11.0101-7001.2 260139	ATE
			←	04/12→; +PR 1LF			11.0101-7001.2 260139	ATE
Führungsbolzen, Bremssattel								
1.8 TFSI	140	09/14→09/18		+PR 1LL	2		11.8171-0096.1 250155	ATE
2.0 TDI	100 - 140	01/12→09/18		+PR 1LF	2		11.8171-0096.1 250155	ATE
2.0 TDI quattro	140	04/15→09/18		+PR 1ZK	2		11.8171-0096.1 250155	ATE
2.0 TFSI	132 - 185	06/11→09/18						
2.0 TFSI quattro	183 - 185	05/15→09/18						
2.8 FSI quattro	162	09/14→09/18						
3.0 TDI	155 - 160	09/14→09/18						
3.0 TDI quattro	155 - 240	09/14→09/18						
3.0 TFSI quattro	228 - 245	11/11→09/18						
S6 quattro	331	10/14→09/18						
2.0 TDI	120 - 130	05/11→09/18		09/11→; +PR 1LL	2		11.8171-0096.1 250155	ATE
2.8 FSI	150	05/11→04/15		09/11→; +PR 1LF	2		11.8171-0096.1 250155	ATE
2.8 FSI quattro	150	05/11→04/15		09/11→; +PR 1ZK	2		11.8171-0096.1 250155	ATE
3.0 TDI	150	05/11→09/18						
3.0 TDI quattro	150 - 180	05/11→09/18						
3.0 TFSI quattro	220	05/11→05/12						
3.0 TDI quattro	230	11/11→09/18		12/11→; +PR 1LF	2		11.8171-0096.1 250155	ATE
				12/11→; +PR 1LL	2		11.8171-0096.1 250155	ATE
				12/11→; +PR 1ZK	2		11.8171-0096.1 250155	ATE
S6 quattro	309	02/12→09/18		04/12→; +PR 1LL	2		11.8171-0096.1 250155	ATE
				04/12→; +PR 1LF	2		11.8171-0096.1 250155	ATE
				04/12→; +PR 1ZK	2		11.8171-0096.1 250155	ATE
Bremsschlauch								
1.8 TFSI	140	09/14→09/18	←	+PR 1LA / 1LJ / 1LL / 1LF / 1LP	2		24.5140-0650.3 331500	L= 650
2.0 TDI	100 - 140	01/12→09/18	←	+PR 1LU / 1LW	2		24.5140-0670.3 331501	L= 670
2.0 TDI quattro	140	04/15→09/18	→	+PR 1KU	2		24.5113-0445.3 331539	L= 446
2.0 TFSI	132 - 185	06/11→09/18	→	+PR 1KW / 1KY / 2EA / 2EE / 2EJ	2		24.5140-0421.3 331622	L= 420
2.0 TFSI quattro	183 - 185	05/15→09/18						
2.8 FSI quattro	162	09/14→09/18						
3.0 TDI	155 - 160	09/14→09/18						
3.0 TDI quattro	155 - 240	09/14→09/18						

AUDI - A6 C7 Avant (4G5, 4GD) 05/11→11/19

Bremsschlauch

3.0 TFSI quattro S6 quattro	228 - 245 331	11/11→09/18 10/14→09/18	← +PR 1LA / 1LJ / 1LL / 1LF / 1LP	2	24.5140-0650.3	331500	L= 650
			← +PR 1LU / 1LW	2	24.5140-0670.3	331501	L= 670
			→ +PR 1KU	2	24.5113-0445.3	331539	L= 446
			→ +PR 1KW / 1KY / 2EA / 2EE / 2EJ	2	24.5140-0421.3	331622	L= 420
2.0 TDI 2.8 FSI 2.8 FSI quattro 3.0 TDI 3.0 TDI quattro	120 - 130 150 150 150	05/11→09/18 05/11→04/15 05/11→04/15 05/11→09/18	← 09/11→; +PR 1LA / 1LJ / 1LL / 1LF / 1LP	2	24.5140-0650.3	331500	L= 650
			← 09/11→; +PR 1LU / 1LW	2	24.5140-0670.3	331501	L= 670
			→ 09/11→; +PR 1KU	2	24.5113-0445.3	331539	L= 446
			→ 09/11→; +PR 1KW / 1KY / 2EA / 2EE / 2EJ	2	24.5140-0421.3	331622	L= 420
3.0 TFSI quattro 3.0 TDI quattro	180 220	05/11→09/18 05/11→05/12	← 12/11→; +PR 1LA / 1LJ / 1LL / 1LF / 1LP	2	24.5140-0650.3	331500	L= 650
			← 12/11→; +PR 1LU / 1LW	2	24.5140-0670.3	331501	L= 670
			→ 12/11→; +PR 1KU	2	24.5113-0445.3	331539	L= 446
			→ 12/11→; +PR 1KW / 1KY / 2EA / 2EE / 2EJ	2	24.5140-0421.3	331622	L= 420
RS6 performance quattro	445	11/15→09/18	→ +PR 1KK / 1KU	2	24.5113-0445.3	331539	L= 446
			→ +PR 1KJ / 1KQ	2	24.5140-0421.3	331622	L= 420
RS6 quattro	412	01/13→09/18	→ 03/13→; +PR 1KK / 1KU	2	24.5113-0445.3	331539	L= 446
			→ 03/13→; +PR 1KJ / 1KQ	2	24.5140-0421.3	331622	L= 420
S6 quattro	309	02/12→09/18	← 04/12→; +PR 1LA / 1LJ / 1LL / 1LF / 1LP	2	24.5140-0650.3	331500	L= 650
			← 04/12→; +PR 1LU / 1LW	2	24.5140-0670.3	331501	L= 670
			→ 04/12→; +PR 1KU	2	24.5113-0445.3	331539	L= 446
			→ 04/12→; +PR 1KW / 1KY / 2EA / 2EE / 2EJ	2	24.5140-0421.3	331622	L= 420

AUDI - A6 C8 (4A2) 02/18→























































Bremssattel

30 TDI Mild Hybrid 35 TDI Mild Hybrid 40 TDI Mild Hybrid 45 TDI Mild Hybrid quattro 45 TFSI Mild Hybrid 45 TFSI Mild Hybrid quattro 50 TDI Mild Hybrid quattro 50 TFSI e quattro 55 TFSI e quattro 55 TFSI Mild Hybrid quattro S6 TDI Mild Hybrid quattro	100 120 150 155 - 170 180 180 210 220 270 250 257	01/19→ 03/19→ 07/18→ 07/18→ 08/18→ 08/18→ 02/18→ 11/19→ 11/19→ 02/18→ 03/19→	← +PR 1LC; ☐		24.4426-7017.5	230165	ATE	
			← +PR 1LC; ☐		24.4426-7018.5	230166	ATE	
			← +PR 1LE; ☐		24.4426-7019.5	230161	ATE	
			← +PR 1LE; ☐		24.4426-7020.5	230162	ATE	
			← +PR 1LF; ☐		24.4446-7003.5	230157	ATE	
			← +PR 1LF; ☐		24.4446-7004.5	230158	ATE	
			→ 12/19→; ☐		24.6242-1707.5	241629	TRW + EMot / - Halter + FSB	
			→ 12/19→; ☐		24.6242-1708.5	241630	TRW + EMot / - Halter + FSB	
			→ +PR 1KD; ☐		24.6242-1709.5	241563	TRW + EMot / - Halter + FSB	
			→ +PR 1KD; ☐		24.6242-1710.5	241564	TRW + EMot / - Halter + FSB	
			→ +PR 1KF / 1KJ; ☐		24.6243-1727.5	241565	TRW + EMot / - Halter + FSB	
			→ +PR 1KF / 1KJ; ☐		24.6243-1728.5	241566	TRW + EMot / - Halter + FSB	
	40 TDI 40 TDI Mild Hybrid quattro 40 TFSI 45 TDI Mild Hybrid quattro 45 TDI quattro 45 TFSI Mild Hybrid 45 TFSI Mild Hybrid quattro 50 TFSI e quattro 55 TFSI e quattro S6 TDI Mild Hybrid quattro	140 150 150 180 183 195 195 220 270 253	02/19→ 07/18→ 09/20→ 01/21→ 07/19→ 05/20→ 05/20→ 02/21→ 02/21→ 01/21→	← +PR 1LC; ☐		24.4426-7017.5	230165	ATE
				← +PR 1LC; ☐		24.4426-7018.5	230166	ATE
			← +PR 1LE; ☐		24.4426-7019.5	230161	ATE	
			← +PR 1LE; ☐		24.4426-7020.5	230162	ATE	
			← +PR 1LF; ☐		24.4446-7003.5	230157	ATE	
			← +PR 1LF; ☐		24.4446-7004.5	230158	ATE	
			→ ☐		24.6242-1707.5	241629	TRW + EMot / - Halter + FSB	
			→ ☐		24.6242-1708.5	241630	TRW + EMot / - Halter + FSB	
			→ +PR 1KD; ☐		24.6242-1709.5	241563	TRW + EMot / - Halter + FSB	
			→ +PR 1KD; ☐		24.6242-1710.5	241564	TRW + EMot / - Halter + FSB	
			→ +PR 1KF / 1KJ; ☐		24.6243-1727.5	241565	TRW + EMot / - Halter + FSB	
			→ +PR 1KF / 1KJ; ☐		24.6243-1728.5	241566	TRW + EMot / - Halter + FSB	

AUDI - A6 C8 Avant (4A5) 05/18→

Bremssattel

30 TDI Mild Hybrid 35 TDI Mild Hybrid →	100 120	01/19→ 03/19→	← +PR 1LC; ☐		24.4426-7017.5	230165	ATE

	kw			 	! #		
AUDI - A6 C8 Avant (4A5) 05/18→							
 Bremssattel							
40 TDI Mild Hybrid	150	05/18→	←	+PR 1LC; 		24.4426-7018.5	230166 ATE
40 TDI Mild Hybrid quattro	150	07/18→	←	+PR 1LE; 		24.4426-7019.5	230161 ATE
45 TDI Mild Hybrid quattro	155 - 170	05/18→	←	+PR 1LE; 		24.4426-7020.5	230162 ATE
45 TDI quattro	183	07/19→	←	+PR 1LF; 		24.4446-7003.5	230157 ATE
45 TFSI Mild Hybrid	180	08/18→	←	+PR 1LF; 		24.4446-7004.5	230158 ATE
45 TFSI Mild Hybrid quattro	180	08/18→	→	12/19→; 		24.6242-1707.5	241629 TRW + EMot / - Halter + FSB
50 TDI Mild Hybrid quattro	210	05/18→	→	12/19→; 		24.6242-1708.5	241630 TRW + EMot / - Halter + FSB
55 TFSI Mild Hybrid quattro	250	05/18→	→	+PR 1KD; 		24.6242-1709.5	241563 TRW + EMot / - Halter + FSB
S6 TDI Mild Hybrid quattro	257	03/19→	→	+PR 1KD; 		24.6242-1710.5	241564 TRW + EMot / - Halter + FSB
			→	+PR 1KF / 1KJ; 		24.6243-1727.5	241565 TRW + EMot / - Halter + FSB
			→	+PR 1KF / 1KJ; 		24.6243-1728.5	241566 TRW + EMot / - Halter + FSB
40 TFSI	150	09/20→	←	+PR 1LC; 		24.4426-7017.5	230165 ATE
40 TFSI Mild Hybrid	150	01/21→	←	+PR 1LC; 		24.4426-7018.5	230166 ATE
45 TDI Mild Hybrid quattro	180	01/21→	←	+PR 1LE; 		24.4426-7019.5	230161 ATE
45 TFSI Mild Hybrid quattro	195	05/20→	←	+PR 1LE; 		24.4426-7020.5	230162 ATE
45 TFSI Mild Hybrid quattro	195	05/20→	←	+PR 1LE; 		24.4426-7020.5	230162 ATE
50 TFSI e quattro	220	02/21→	←	+PR 1LF; 		24.4446-7003.5	230157 ATE
55 TFSI e quattro	270	04/20→	←	+PR 1LF; 		24.4446-7004.5	230158 ATE
S6 TDI Mild Hybrid quattro	253	11/20→	→			24.6242-1707.5	241629 TRW + EMot / - Halter + FSB
			→			24.6242-1708.5	241630 TRW + EMot / - Halter + FSB
			→	+PR 1KD; 		24.6242-1709.5	241563 TRW + EMot / - Halter + FSB
			→	+PR 1KD; 		24.6242-1710.5	241564 TRW + EMot / - Halter + FSB
			→	+PR 1KF / 1KJ; 		24.6243-1727.5	241565 TRW + EMot / - Halter + FSB
			→	+PR 1KF / 1KJ; 		24.6243-1728.5	241566 TRW + EMot / - Halter + FSB
AUDI - A7 Sportback (4GA, 4GF) 07/10→11/19							
 Bremssattel							
1.8 TFSI	140	04/15→05/18	←	+PR 1LL / 1LF; 		24.3426-9905.5	240950 ATE - Halter
2.0 TFSI	185	09/14→05/18	←	+PR 1LL / 1LF; 		24.3426-9906.5	240951 ATE - Halter
2.0 TFSI quattro	183 - 185	05/15→05/18	←	+PR 1LL / 1LF; 		24.3426-9906.5	240951 ATE - Halter
2.8 FSI quattro	150 - 162	10/10→05/18	←	+PR 1LA; 		24.3601-1731.5	240804 TRW - Halter
3.0 TDI	140 - 160	11/10→05/18	←	+PR 1LA; 		24.3601-1732.5	240805 TRW - Halter
3.0 TDI quattro	140 - 240	10/10→05/18	←	+PR 1LJ; 		24.3606-1713.5	240892 TRW - Halter
3.0 TFSI quattro	220 - 245	10/10→05/18	→	+PR 1LJ; 		24.3606-1714.5	240893 TRW - Halter
3.0 TFSI quattro	220 - 245	10/10→05/18	→	+PR 1KW; 		24.6243-1715.5	240741 TRW + EMot / - Halter + FSB
3.0 TFSI quattro	245	10/10→05/18	→	+PR 1KW; 		24.6243-1716.5	240742 TRW + EMot / - Halter + FSB
3.0 TFSI QUATTRO S7 quattro	250	05/16→05/18	→	+PR 1KW; 		24.6243-1716.5	240742 TRW + EMot / - Halter + FSB
S7 quattro	309 - 331	02/12→05/18	→	+PR 2EA / 2EE; 		24.6243-1723.5	240798 TRW + EMot / - Halter + FSB
			→	+PR 2EA / 2EE; 		24.6243-1724.5	240799 TRW + EMot / - Halter + FSB
2.8 FSI	150	02/11→03/15	←	05/11→; +PR 1LL / 1LF; 		24.3426-9905.5	240950 ATE - Halter
			←	05/11→; +PR 1LL / 1LF; 		24.3426-9906.5	240951 ATE - Halter
			←	05/11→; +PR 1LA; 		24.3601-1731.5	240804 TRW - Halter
			←	05/11→; +PR 1LA; 		24.3601-1732.5	240805 TRW - Halter
			←	05/11→; +PR 1LJ; 		24.3606-1713.5	240892 TRW - Halter
			←	05/11→; +PR 1LJ; 		24.3606-1714.5	240893 TRW - Halter
			→	05/11→; +PR 1KW; 		24.6243-1715.5	240741 TRW + EMot / - Halter + FSB
			→	05/11→; +PR 1KW; 		24.6243-1716.5	240742 TRW + EMot / - Halter + FSB
			→	05/11→; +PR 2EA / 2EE; 		24.6243-1723.5	240798 TRW + EMot / - Halter + FSB
			→	05/11→; +PR 2EA / 2EE; 		24.6243-1724.5	240799 TRW + EMot / - Halter + FSB
Führungshülzensatz, Bremssattel							
1.8 TFSI	140	04/15→05/18	←	+PR 1LL / 1LF		11.0101-7001.2	260139 ATE
2.0 TFSI	185	09/14→05/18	←	+PR 1LL / 1LF		11.0101-7001.2	260139 ATE
2.0 TFSI quattro	183 - 185	05/15→05/18	←	+PR 1LL / 1LF		11.0101-7001.2	260139 ATE
2.8 FSI quattro	150 - 162	10/10→05/18	←	+PR 1LL / 1LF		11.0101-7001.2	260139 ATE
3.0 TDI	140 - 160	11/10→05/18	←	+PR 1LL / 1LF		11.0101-7001.2	260139 ATE
→							

AUDI - A7 Sportback (4GA, 4GF) 07/10→11/19

Führungshülzensatz, Bremsattel

3.0 TDI quattro	140 - 240	10/10→05/18	←	+PR 1LL / 1LF		11.0101-7001.2	260139	ATE
3.0 TFSI quattro	220 - 245	10/10→05/18						
3.0 TFSI QUATTRO S7 quattro	250 - 309 - 331	05/16→05/18 02/12→05/18						
2.8 FSI	150	02/11→03/15	←	05/11→; +PR 1LL / 1LF		11.0101-7001.2	260139	ATE

Führungsbolzen, Bremsattel

1.8 TFSI	140	04/15→05/18		+PR 1LL / 1LF		11.8171-0096.1	250155	ATE
2.0 TFSI	185	09/14→05/18						
2.0 TFSI quattro	183 - 185	05/15→05/18						
2.8 FSI quattro	150 - 162	10/10→05/18						
3.0 TDI	140 - 160	11/10→05/18						
3.0 TDI quattro	140 - 240	10/10→05/18						
3.0 TFSI quattro	220 - 245	10/10→05/18						
3.0 TFSI QUATTRO S7 quattro	250 - 309 - 331	05/16→05/18 02/12→05/18						
2.8 FSI	150	02/11→03/15		05/11→; +PR 1LL / 1LF		11.8171-0096.1	250155	ATE











Bremsschlauch

1.8 TFSI	140	04/15→05/18	←	+PR 1LA / 1LJ / 1LL / 1LF / 1LP / 1ZK / 1LG	2	24.5140-0650.3	331500	L= 650
2.0 TFSI	185	09/14→05/18						
2.0 TFSI quattro	183 - 185	05/15→05/18	←	+PR 1LU / 1LW	2	24.5140-0670.3	331501	L= 670
2.8 FSI quattro	150 - 162	10/10→05/18	→	+PR 1KU	2	24.5113-0445.3	331539	L= 446
3.0 TDI	140 - 160	11/10→05/18	→	+PR 1KW / 1KY / 2EA / 2EE / 2EJ	2	24.5140-0421.3	331622	L= 420
3.0 TDI quattro	140 - 240	10/10→05/18						
3.0 TFSI quattro	220 - 245	10/10→05/18						
3.0 TFSI QUATTRO S7 quattro	250 - 309 - 331	05/16→05/18 02/12→05/18						
2.8 FSI	150	02/11→03/15	←	05/11→; +PR 1LA / 1LJ / 1LL / 1LF / 1LP / 1ZK / 1LG	2	24.5140-0650.3	331500	L= 650
			←	05/11→; +PR 1LU / 1LW	2	24.5140-0670.3	331501	L= 670
			→	05/11→; +PR 1KU	2	24.5113-0445.3	331539	L= 446
			→	05/11→; +PR 1KW / 1KY / 2EA / 2EE / 2EJ	2	24.5140-0421.3	331622	L= 420
RS7 performance quattro	445	11/15→04/18	→	+PR 1KK / 1KU	2	24.5113-0445.3	331539	L= 446
RS7 quattro	412	10/13→04/18	→	+PR 1KJ / 1KQ	2	24.5140-0421.3	331622	L= 420















































AUDI - A7 Sportback (4KA) 10/17→







Bremsattel







35 TDI Mild Hybrid	120	10/20→	←	+PR 1LC;		24.4426-7017.5	230165	ATE
40 TFSI Mild Hybrid	140 - 150	08/20→	←	+PR 1LC;		24.4426-7018.5	230166	ATE
45 TDI Mild Hybrid quattro	180	01/21→	←	+PR 1LE;		24.4426-7019.5	230161	ATE
45 TFSI Mild Hybrid	195	05/20→	←	+PR 1LE;		24.4426-7020.5	230162	ATE
45 TFSI Mild Hybrid quattro	195	05/20→	←	+PR 1LF;		24.4446-7003.5	230157	ATE
50 TFSI e quattro	220	07/21→	←	+PR 1LF;		24.4446-7004.5	230158	ATE
55 TFSI e quattro	270	02/21→	→			24.6242-1707.5	241629	TRW + EMot / - Halter + FSB
S7 TDI Mild Hybrid quattro	253	11/20→	→			24.6242-1708.5	241630	TRW + EMot / - Halter + FSB
			→	+PR 1KD;		24.6242-1709.5	241563	TRW + EMot / - Halter + FSB
			→	+PR 1KD;		24.6242-1710.5	241564	TRW + EMot / - Halter + FSB
			→	+PR 1KF / 1KJ;		24.6243-1727.5	241565	TRW + EMot / - Halter + FSB
			→	+PR 1KF / 1KJ;		24.6243-1728.5	241566	TRW + EMot / - Halter + FSB
40 TDI Mild Hybrid	150	09/18→	←	+PR 1LC;		24.4426-7017.5	230165	ATE
40 TDI Mild Hybrid quattro	150	09/18→	←	+PR 1LC;		24.4426-7018.5	230166	ATE
45 TDI Mild Hybrid quattro	155 - 170	04/18→	←	+PR 1LE;		24.4426-7019.5	230161	ATE





























	kw					! #		
AUDI - A7 Sportback (4KA) 10/17→								
 Bremssattel								
45 TDI quattro	183	09/19→	←	+PR 1LE; ☐		24.4426-7020.5	230162	ATE
45 TFSI Mild Hybrid	180	07/18→	←	+PR 1LF; ☐		24.4446-7003.5	230157	ATE
45 TFSI Mild Hybrid quattro	180	07/18→	←	+PR 1LF; ☐		24.4446-7004.5	230158	ATE
50 TDI Mild Hybrid quattro	210	10/17→	→	12/19→; ☐		24.6242-1707.5	241629	TRW + EMot / - Halter + FSB
50 TFSI e quattro	220	11/19→	→	12/19→; ☐		24.6242-1708.5	241630	TRW + EMot / - Halter + FSB
55 TFSI e quattro	270	07/19→	→	+PR 1KD; ☐		24.6242-1709.5	241563	TRW + EMot / - Halter + FSB
55 TFSI Mild Hybrid quattro	250	10/17→	→	+PR 1KD; ☐		24.6242-1710.5	241564	TRW + EMot / - Halter + FSB
S7 TDI Mild Hybrid quattro	257	03/19→	→	+PR 1KF / 1KJ; ☐		24.6243-1727.5	241565	TRW + EMot / - Halter + FSB
			→	+PR 1KF / 1KJ; ☐		24.6243-1728.5	241566	TRW + EMot / - Halter + FSB
AUDI - A8 D2 (4D2, 4D8) 03/94→12/05								
Feder, Bremssattel								
6.0 W12 quattro	309	01/01→09/02			2	11.8116-0260.1	390597	ATE
Führungsbolzen, Bremssattel								
6.0 W12 quattro	309	01/01→09/02			2	11.8171-0008.1	990049	ATE
Zubehörsatz, Bremssattel								
2.5 TDI	110	01/97→04/00	→	06/97→ 09/98; nicht für Felgengröße [Zoll]: 18,0		24.0101-3601.2	260044	TRW
 Bremsschlauch								
2.5 TDI	110	01/97→04/00	←	06/97→	2	24.5237-0360.3	331212	L= 360
			→	06/97→ 09/98	2	24.5102-0282.3	331808	L= 305
			→	10/98→	2	24.5135-0280.3	330775	L= 280
2.5 TDI	132	09/00→09/02	←		2	24.5237-0360.3	331212	L= 360
2.5 TDI quattro	132	09/00→09/02	→		2	24.5135-0280.3	330775	L= 280
3.3 TDI quattro	165	06/00→09/02						
3.7	191	11/98→09/02						
3.7 quattro	191	11/98→09/02						
4.2 quattro	175 - 228	11/98→09/02						
6.0 W12 quattro	309	01/01→09/02						
S8 quattro	265	06/99→09/02						
2.5 TDI quattro	110	07/97→04/00	←		2	24.5237-0360.3	331212	L= 360
2.8 quattro	142	04/96→09/02	→	→ 09/98	2	24.5102-0250.3	331477	L= 250
			→	10/98→	2	24.5135-0280.3	330775	L= 280
2.8	142	04/96→09/02	←		2	24.5237-0360.3	331212	L= 360
			→	→ 09/98	2	24.5102-0282.3	331808	L= 305
			→	10/98→	2	24.5135-0280.3	330775	L= 280
AUDI - A8 D3 (4E2, 4E8) 10/02→12/10								
 Bremssattel								
2.8 FSI	154	08/07→07/10	←	→ 10/09; +PR 1LG; ☐		24.3606-9953.5	241125	ATE - Halter
			←	→ 10/09; +PR 1LG; ☐		24.3606-9954.5	241126	ATE - Halter
			→	→ 10/09; +PR 1KE / 1KW / 1KY / 1KZ; ☐		24.6243-1719.5	240774	TRW + EMot / - Halter + FSB
			→	→ 10/09; +PR 1KE / 1KW / 1KY / 1KZ; ☐		24.6243-1720.5	240775	TRW + EMot / - Halter + FSB
3.0	160 - 162	07/03→05/06	←	4E-5-003251→; +PR 1LG; ☐		24.3606-9953.5	241125	ATE - Halter
3.0 quattro	160	11/03→05/04	←	4E-5-003251→; +PR 1LG; ☐		24.3606-9954.5	241126	ATE - Halter
4.0 TDI quattro	202	05/03→07/05	←	+PR 1LG; → 4E-5-003250; ☐		24.3606-9957.5	240968	ATE - Halter
			←	+PR 1LG; → 4E-5-003250; ☐		24.3606-9958.5	240969	ATE - Halter
			→	+PR 1KE / 1KW / 1KY / 1KZ; ☐		24.6243-1719.5	240774	TRW + EMot / - Halter + FSB
			→	+PR 1KE / 1KW / 1KY / 1KZ; ☐		24.6243-1720.5	240775	TRW + EMot / - Halter + FSB
3.0 quattro	162	07/03→05/05	←	4E-5-003251→; +PR 1LG; ☐		24.3606-9953.5	241125	ATE - Halter
			←	4E-5-003251→; +PR 1LG; ☐		24.3606-9954.5	241126	ATE - Halter
			←	11/03→; +PR 1LG; → 4E-5-003250; ☐		24.3606-9957.5	240968	ATE - Halter
			←	+PR 1LG; → 4E-5-003250; ☐		24.3606-9958.5	240969	ATE - Halter
			→	+PR 1KE / 1KW / 1KY / 1KZ; ☐		24.6243-1719.5	240774	TRW + EMot / - Halter + FSB
→								



















	kw			 	! #		
AUDI - A8 D3 (4E2, 4E8) 10/02→12/10							
 Bremssattel							
3.0 quattro	162	07/03→05/05	➔	+PR 1KE / 1KW / 1KY / 1KZ; 		24.6243-1720.5 240775	TRW + EMot / - Halter + FSB
3.0 TDI quattro	155	11/03→07/10	➔	4E-5-003251→; → 10/09; +PR 1LG; 		24.3606-9953.5 241125	ATE - Halter
3.2 FSI	191	06/05→07/10	➔	4E-5-003251→; → 10/09; +PR 1LG; 		24.3606-9954.5 241126	ATE - Halter
3.2 FSI quattro	191	06/05→07/10	➔	4E-5-003251→; → 10/09; +PR 1LG; 		24.3606-9957.5 240968	ATE - Halter
4.2 FSI quattro	257	06/06→07/10	➔	+PR 1LG; → 4E-5-003250; 		24.3606-9957.5 240968	ATE - Halter
4.2 TDI quattro	240	07/05→07/10	➔	+PR 1LG; → 4E-5-003250; 		24.3606-9958.5 240969	ATE - Halter
			➔	→ 10/09; +PR 1KE / 1KW / 1KY / 1KZ; 		24.6243-1719.5 240774	TRW + EMot / - Halter + FSB
			➔	→ 10/09; +PR 1KE / 1KW / 1KY / 1KZ; 		24.6243-1720.5 240775	TRW + EMot / - Halter + FSB
3.0 TDI quattro	171	08/03→07/10	➔	4E-5-003251→; → 10/09; +PR 1LG; 		24.3606-9953.5 241125	ATE - Halter
			➔	4E-5-003251→; → 10/09; +PR 1LG; 		24.3606-9954.5 241126	ATE - Halter
			➔	11/03→; +PR 1LG; → 4E-5-003250; 		24.3606-9957.5 240968	ATE - Halter
			➔	11/03→; +PR 1LG; → 4E-5-003250; 		24.3606-9958.5 240969	ATE - Halter
			➔	11/03→ 10/09; +PR 1KE / 1KW / 1KY / 1KZ; 		24.6243-1719.5 240774	TRW + EMot / - Halter + FSB
			➔	11/03→ 10/09; +PR 1KE / 1KW / 1KY / 1KZ; 		24.6243-1720.5 240775	TRW + EMot / - Halter + FSB
3.7 quattro	206	10/02→05/06	➔	4E-5-003251→; +PR 1LG; 		24.3606-9953.5 241125	ATE - Halter
			➔	4E-5-003251→; +PR 1LG; 		24.3606-9954.5 241126	ATE - Halter
			➔	11/02→; +PR 1LG; → 4E-5-003250; 		24.3606-9957.5 240968	ATE - Halter
			➔	11/02→; +PR 1LG; → 4E-5-003250; 		24.3606-9958.5 240969	ATE - Halter
			➔	11/02→; +PR 1KE / 1KW / 1KY / 1KZ; 		24.6243-1719.5 240774	TRW + EMot / - Halter + FSB
			➔	11/02→; +PR 1KE / 1KW / 1KY / 1KZ; 		24.6243-1720.5 240775	TRW + EMot / - Halter + FSB
4.2 quattro	246	10/02→07/10	➔	4E-5-003251→; → 10/09; +PR 1LG; 		24.3606-9953.5 241125	ATE - Halter
			➔	4E-5-003251→; → 10/09; +PR 1LG; 		24.3606-9954.5 241126	ATE - Halter
			➔	11/02→; +PR 1LG; → 4E-5-003250; 		24.3606-9957.5 240968	ATE - Halter
			➔	11/02→; +PR 1LG; → 4E-5-003250; 		24.3606-9958.5 240969	ATE - Halter
			➔	11/02→ 10/09; +PR 1KE / 1KW / 1KY / 1KZ; 		24.6243-1719.5 240774	TRW + EMot / - Halter + FSB
			➔	11/02→ 10/09; +PR 1KE / 1KW / 1KY / 1KZ; 		24.6243-1720.5 240775	TRW + EMot / - Halter + FSB
4.2 TDI quattro	235	01/05→06/05	➔	4E-5-003251→; +PR 1LG; 		24.3606-9953.5 241125	ATE - Halter
			➔	4E-5-003251→; +PR 1LG; 		24.3606-9954.5 241126	ATE - Halter
			➔	+PR 1LG; → 4E-5-003250; 		24.3606-9957.5 240968	ATE - Halter
			➔	+PR 1LG; → 4E-5-003250; 		24.3606-9958.5 240969	ATE - Halter
6.0 W12 quattro	331	12/03→07/10	➔	4E-5-003251→; → 10/09; +PR 1LG; 		24.3606-9953.5 241125	ATE - Halter
			➔	4E-5-003251→; → 10/09; +PR 1LG; 		24.3606-9954.5 241126	ATE - Halter
			➔	02/04→; +PR 1LG; → 4E-5-003250; 		24.3606-9957.5 240968	ATE - Halter
			➔	02/04→; +PR 1LG; → 4E-5-003250; 		24.3606-9958.5 240969	ATE - Halter
			➔	02/04→ 10/09; +PR 1KE / 1KW / 1KY / 1KZ; 		24.6243-1719.5 240774	TRW + EMot / - Halter + FSB
			➔	02/04→ 10/09; +PR 1KE / 1KW / 1KY / 1KZ; 		24.6243-1720.5 240775	TRW + EMot / - Halter + FSB
S8 quattro	331	06/06→07/10	➔	→ 10/09; +PR 1KE / 1KW / 1KY / 1KZ; 		24.6243-1719.5 240774	TRW + EMot / - Halter + FSB
			➔	→ 10/09; +PR 1KE / 1KW / 1KY / 1KZ; 		24.6243-1720.5 240775	TRW + EMot / - Halter + FSB
Halter, Bremssattel							
2.8 FSI	154	08/07→07/10	➔	→ 10/09; +PR 1LG		11.0230-0807.1 260134	ATE
3.0	160 - 162	07/03→05/06	➔	4E-5-003251→; +PR 1LG		11.0230-0807.1 260134	ATE
3.0 quattro	160 - 162	07/03→05/05					
3.7 quattro	206	10/02→05/06					
4.0 TDI quattro	202	05/03→07/05					
4.2 TDI quattro	235	01/05→06/05					
3.0 TDI quattro	155 - 171	08/03→07/10	➔	4E-5-003251→; → 10/09; +PR 1LG		11.0230-0807.1 260134	ATE
3.2 FSI	191	06/05→07/10					
3.2 FSI quattro	191	06/05→07/10					
4.2 FSI quattro	257	06/06→07/10					
4.2 quattro	246	10/02→07/10					
4.2 TDI quattro	240	07/05→07/10					
➔							

	kw					! #		
AUDI - A8 D3 (4E2, 4E8) 10/02→12/10								
Halter, Bremssattel								
6.0 W12 quattro	331	12/03→07/10	←	4E-5-003251→; → 10/09; +PR 1LG			11.0230-0807.1 260134	ATE
Feder, Bremssattel								
2.8 FSI	154	08/07→07/10		→ 10/09; +PR 1LL / 1LM	2	11.8116-0347.2 390535	ATE	
			←	→ 10/09; +PR 1LJ	2	11.8116-0347.2 390535	ATE	
			←	→ 10/09; +PR 1LG	2	11.8116-0410.2 390589	ATE	
3.0 3.0 quattro	160 - 162	07/03→05/06 07/03→05/05		+PR 1LL / 1LM	2	11.8116-0347.2 390535	ATE	
			←	+PR 1LJ	2	11.8116-0347.2 390535	ATE	
4.0 TDI quattro	160 - 202	07/03→05/05 05/03→07/05		+PR 1LG; → 4E-5-003250	2	11.8116-0410.2 390589	ATE	
			←	4E-5-003251→; +PR 1LG	2	11.8116-0410.2 390589	ATE	
3.0 TDI quattro 3.2 FSI 3.2 FSI quattro 4.2 FSI quattro 4.2 TDI quattro	155 191 191 257 240	11/03→07/10 06/05→07/10 06/05→07/10 06/06→07/10 07/05→07/10		→ 10/09; +PR 1LL / 1LM	2	11.8116-0347.2 390535	ATE	
			←	→ 10/09; +PR 1LJ	2	11.8116-0347.2 390535	ATE	
			←	+PR 1LG; → 4E-5-003250	2	11.8116-0410.2 390589	ATE	
			←	4E-5-003251→; → 10/09; +PR 1LG	2	11.8116-0410.2 390589	ATE	
3.0 TDI quattro	171	08/03→07/10		11/03→ 10/09; +PR 1LL / 1LM	2	11.8116-0347.2 390535	ATE	
			←	11/03→ 10/09; +PR 1LJ	2	11.8116-0347.2 390535	ATE	
			←	4E-5-003251→; → 10/09; +PR 1LG	2	11.8116-0410.2 390589	ATE	
			←	11/03→; +PR 1LG; → 4E-5-003250	2	11.8116-0410.2 390589	ATE	
3.7 quattro	206	10/02→05/06		11/02→; +PR 1LL / 1LM	2	11.8116-0347.2 390535	ATE	
			←	11/02→; +PR 1LJ	2	11.8116-0347.2 390535	ATE	
			←	4E-5-003251→; +PR 1LG	2	11.8116-0410.2 390589	ATE	
			←	11/02→; +PR 1LG; → 4E-5-003250	2	11.8116-0410.2 390589	ATE	
4.2 quattro	246	10/02→07/10		11/02→ 10/09; +PR 1LL / 1LM	2	11.8116-0347.2 390535	ATE	
			←	11/02→ 10/09; +PR 1LJ	2	11.8116-0347.2 390535	ATE	
			←	4E-5-003251→; → 10/09; +PR 1LG	2	11.8116-0410.2 390589	ATE	
			←	11/02→; +PR 1LG; → 4E-5-003250	2	11.8116-0410.2 390589	ATE	
4.2 TDI quattro	235	01/05→06/05	←	4E-5-003251→; +PR 1LG	2	11.8116-0410.2 390589	ATE	
6.0 W12 quattro	331	12/03→07/10		02/04→ 10/09; +PR 1LL / 1LM	2	11.8116-0347.2 390535	ATE	
			←	02/04→ 10/09; +PR 1LJ	2	11.8116-0347.2 390535	ATE	
			←	4E-5-003251→; → 10/09; +PR 1LG	2	11.8116-0410.2 390589	ATE	
			←	02/04→; +PR 1LG; → 4E-5-003250	2	11.8116-0410.2 390589	ATE	
Führungshülzensatz, Bremssattel								
2.8 FSI	154	08/07→07/10	←	→ 10/09; +PR 1LG		11.0101-5409.2 260035	ATE	
3.0 3.0 quattro	160 - 162	07/03→05/06 07/03→05/05		+PR 1LG; → 4E-5-003250		11.0101-5409.2 260035	ATE	
			←	4E-5-003251→; +PR 1LG		11.0101-5409.2 260035	ATE	
4.0 TDI quattro	160 - 202	05/03→07/05						
			←	+PR 1LG; → 4E-5-003250		11.0101-5409.2 260035	ATE	
3.0 TDI quattro 3.2 FSI 3.2 FSI quattro 4.2 FSI quattro 4.2 TDI quattro	155 191 191 257 240	11/03→07/10 06/05→07/10 06/05→07/10 06/06→07/10 07/05→07/10		4E-5-003251→; → 10/09; +PR 1LG		11.0101-5409.2 260035	ATE	
			←	4E-5-003251→; → 10/09; +PR 1LG		11.0101-5409.2 260035	ATE	
			←	4E-5-003251→; → 10/09; +PR 1LG		11.0101-5409.2 260035	ATE	
			←	4E-5-003251→; → 10/09; +PR 1LG		11.0101-5409.2 260035	ATE	
3.0 TDI quattro	171	08/03→07/10	←	4E-5-003251→; → 10/09; +PR 1LG		11.0101-5409.2 260035	ATE	
			←	11/03→; +PR 1LG; → 4E-5-003250		11.0101-5409.2 260035	ATE	
3.7 quattro	206	10/02→05/06	←	11/02→; +PR 1LG; → 4E-5-003250		11.0101-5409.2 260035	ATE	
			←	4E-5-003251→; +PR 1LG		11.0101-5409.2 260035	ATE	
4.2 quattro	246	10/02→07/10	←	4E-5-003251→; → 10/09; +PR 1LG		11.0101-5409.2 260035	ATE	
			←	11/02→; +PR 1LG; → 4E-5-003250		11.0101-5409.2 260035	ATE	
4.2 TDI quattro	235	01/05→06/05	←	4E-5-003251→; +PR 1LG		11.0101-5409.2 260035	ATE	
6.0 W12 quattro	331	12/03→07/10	←	4E-5-003251→; → 10/09; +PR 1LG		11.0101-5409.2 260035	ATE	
			←	02/04→; +PR 1LG; → 4E-5-003250		11.0101-5409.2 260035	ATE	
Führungsbolzen, Bremssattel								
2.8 FSI	154	08/07→07/10		→ 10/09; +PR 1LG	2	11.8171-0008.1 990049	ATE	
				→ 10/09; +PR 1LL / 1LM		11.8171-0067.1 250153	ATE	
				→ 10/09; +PR 1LJ		11.8171-0067.1 250153	ATE	
3.0 →	160 - 162	07/03→05/06		+PR 1LG; → 4E-5-003250	2	11.8171-0008.1 990049	ATE	

	kW			 	! #		
AUDI - A8 D3 (4E2, 4E8) 10/02→12/10							
Führungsbolzen, Bremsattel							
3.0 quattro	160 - 162	07/03→05/05		4E-5-003251→; +PR 1LG	2	11.8171-0008.1 990049	ATE
4.0 TDI quattro	202	05/03→07/05		+PR 1LJ		11.8171-0067.1 250153	ATE
				+PR 1LL / 1LM		11.8171-0067.1 250153	ATE
3.0 TDI quattro	155	11/03→07/10		+PR 1LG; → 4E-5-003250	2	11.8171-0008.1 990049	ATE
3.2 FSI	191	06/05→07/10		4E-5-003251→; → 10/09; +PR 1LG	2	11.8171-0008.1 990049	ATE
3.2 FSI quattro	191	06/05→07/10					
4.2 FSI quattro	257	06/06→07/10		→ 10/09; +PR 1LL / 1LM		11.8171-0067.1 250153	ATE
4.2 TDI quattro	240	07/05→07/10		→ 10/09; +PR 1LJ		11.8171-0067.1 250153	ATE
3.0 TDI quattro	171	08/03→07/10		11/03→; +PR 1LG; → 4E-5-003250	2	11.8171-0008.1 990049	ATE
				4E-5-003251→; → 10/09; +PR 1LG	2	11.8171-0008.1 990049	ATE
				11/03→ 10/09; +PR 1LJ		11.8171-0067.1 250153	ATE
				11/03→ 10/09; +PR 1LL / 1LM		11.8171-0067.1 250153	ATE
3.7 quattro	206	10/02→05/06		11/02→; +PR 1LG; → 4E-5-003250	2	11.8171-0008.1 990049	ATE
				4E-5-003251→; +PR 1LG	2	11.8171-0008.1 990049	ATE
				11/02→; +PR 1LL / 1LM		11.8171-0067.1 250153	ATE
4.2 quattro	246	10/02→07/10		11/02→; +PR 1LJ		11.8171-0067.1 250153	ATE
				11/02→; +PR 1LG; → 4E-5-003250	2	11.8171-0008.1 990049	ATE
				4E-5-003251→; → 10/09; +PR 1LG	2	11.8171-0008.1 990049	ATE
4.2 TDI quattro	235	01/05→06/05		11/02→ 10/09; +PR 1LJ		11.8171-0067.1 250153	ATE
				11/02→ 10/09; +PR 1LL / 1LM		11.8171-0067.1 250153	ATE
				4E-5-003251→; +PR 1LG	2	11.8171-0008.1 990049	ATE
6.0 W12 quattro	331	12/03→07/10		02/04→; +PR 1LG; → 4E-5-003250	2	11.8171-0008.1 990049	ATE
				4E-5-003251→; → 10/09; +PR 1LG	2	11.8171-0008.1 990049	ATE
				02/04→ 10/09; +PR 1LJ		11.8171-0067.1 250153	ATE
				02/04→ 10/09; +PR 1LL / 1LM		11.8171-0067.1 250153	ATE
S8 quattro	331	06/06→07/10		→ 10/09		11.8171-0067.1 250153	ATE
Bremsschlauch							
2.8 FSI	154	08/07→07/10	←	→ 4E-7-009000; +PR 1LW	2	83.7849-0419.3 331114	L= 422
3.0 TDI quattro	155	11/03→07/10	←	4E-7-009001→; → 10/09; +PR 1LW	2	83.7849-0426.3 331235	L= 422
3.2 FSI	191	06/05→07/10	←				
3.2 FSI quattro	191	06/05→07/10	←	→ 10/09; +PR 1LJ / 1LL / 1LK	2	83.7855-0354.3 331236	L= 355
4.2 FSI quattro	257	06/06→07/10	→	→ 10/09; am Bremsattel	2	24.5154-0190.3 331056	L= 190
4.2 TDI quattro	240	07/05→07/10	→	→ 10/09	2	24.5237-0183.3 331454	L= 182,4
3.0	160 - 162	07/03→05/06	←	→ 4E-7-009000; +PR 1LW	2	83.7849-0419.3 331114	L= 422
			←	4E-7-009001→; +PR 1LW	2	83.7849-0426.3 331235	L= 422
			←	+PR 1LJ / 1LL / 1LK	2	83.7855-0354.3 331236	L= 355
			→	am Bremsattel	2	24.5154-0190.3 331056	L= 190
3.0 quattro	160 - 162	07/03→05/05	→		2	24.5237-0183.3 331454	L= 182,4
			←	→ 4E-7-009000; +PR 1LW	2	83.7849-0419.3 331114	L= 422
			←	4E-7-009001→; +PR 1LW	2	83.7849-0426.3 331235	L= 422
			←	+PR 1LJ / 1LL / 1LK	2	83.7855-0354.3 331236	L= 355
4.0 TDI quattro	202	05/03→07/05	→	am Bremsattel	2	24.5154-0190.3 331056	L= 190
			→		2	24.5237-0183.3 331454	L= 182,4
			←	11/03→; → 4E-7-009000; +PR 1LW	2	83.7849-0419.3 331114	L= 422
			←	4E-7-009001→; → 10/09; +PR 1LW	2	83.7849-0426.3 331235	L= 422
3.0 TDI quattro	171	08/03→07/10	←	11/03→ 10/09; +PR 1LJ / 1LL / 1LK	2	83.7855-0354.3 331236	L= 355
			→	11/03→ 10/09; am Bremsattel	2	24.5154-0190.3 331056	L= 190
			→	11/03→ 10/09	2	24.5237-0183.3 331454	L= 182,4
			←	→ 4E-7-009000; +PR 1LW	2	83.7849-0419.3 331114	L= 422
3.7 quattro	206	10/02→05/06	←	4E-7-009001→; +PR 1LW	2	83.7849-0426.3 331235	L= 422
			←	11/02→; +PR 1LJ / 1LL / 1LK	2	83.7855-0354.3 331236	L= 355
			→	11/02→; am Bremsattel	2	24.5154-0190.3 331056	L= 190
			→	11/02→	2	24.5237-0183.3 331454	L= 182,4
4.2 quattro	246	10/02→07/10	←	11/02→; → 4E-7-009000; +PR 1LW	2	83.7849-0419.3 331114	L= 422
			←	4E-7-009001→; → 10/09; +PR 1LW	2	83.7849-0426.3 331235	L= 422
			←	11/02→ 10/09; +PR 1LJ / 1LL / 1LK	2	83.7855-0354.3 331236	L= 355
			→	11/02→ 10/09; am Bremsattel	2	24.5154-0190.3 331056	L= 190
			→	11/02→ 10/09	2	24.5237-0183.3 331454	L= 182,4
4.2 TDI quattro	235	01/05→06/05	←	4E-7-009001→; +PR 1LW	2	83.7849-0426.3 331235	L= 422
6.0 W12 quattro	331	12/03→07/10	←	02/04→; → 4E-7-009000; +PR 1LW	2	83.7849-0419.3 331114	L= 422
			←	4E-7-009001→; → 10/09; +PR 1LW	2	83.7849-0426.3 331235	L= 422
			←	02/04→ 10/09; +PR 1LJ / 1LL / 1LK	2	83.7855-0354.3 331236	L= 355
→							

	kw			 	! #		
AUDI - A8 D3 (4E2, 4E8) 10/02→12/10							
Bremsschlauch							
S8 quattro	331	06/06→07/10	←	→ 4E-7-009000; +PR 1LW	2	83.7849-0419.3 331114	L= 422
			←	4E-7-009001→; → 10/09; +PR 1LW	2	83.7849-0426.3 331235	L= 422
			←	→ 10/09; +PR 1LJ / 1LL / 1LK	2	83.7855-0354.3 331236	L= 355
AUDI - A8 D4 (4H2, 4H8, 4HC, 4HL) 11/09→11/19							
Bremssattel							
2.0 TFSI hybrid	180	02/12→11/15	→	05/12→; +PR 1KW; 		24.6243-1713.5 240715	TRW + EMot / - Halter + FSB
			→	05/12→; +PR 1KW; 		24.6243-1714.5 240716	TRW + EMot / - Halter + FSB
			→	05/12→; +PR 1KY; 		24.6243-1725.5 241088	TRW + EMot / - Halter + FSB
			→	05/12→; +PR 1KY; 		24.6243-1726.5 241089	TRW + EMot / - Halter + FSB
2.0 TFSI quattro	185	09/16→01/18	→	+PR 1KW; 		24.6243-1713.5 240715	TRW + EMot / - Halter + FSB
			→	+PR 1KW; 		24.6243-1714.5 240716	TRW + EMot / - Halter + FSB
			→	+PR 1KY / 1KE; 		24.6243-1725.5 241088	TRW + EMot / - Halter + FSB
			→	+PR 1KY / 1KE; 		24.6243-1726.5 241089	TRW + EMot / - Halter + FSB
2.5 TFSI	150	07/12→06/16	→	+PR 1KW; 		24.6243-1713.5 240715	TRW + EMot / - Halter + FSB
3.0 TDI	150	09/11→09/13	→	+PR 1KW; 		24.6243-1714.5 240716	TRW + EMot / - Halter + FSB
3.0 TDI quattro	155 - 193	07/10→01/18	→	+PR 1KY; 		24.6243-1725.5 241088	TRW + EMot / - Halter + FSB
3.0 TFSI quattro	213 - 228	07/10→01/18	→	+PR 1KY; 		24.6243-1726.5 241089	TRW + EMot / - Halter + FSB
4.0 TFSI quattro	309 - 320	03/12→12/15					
4.2 TDI quattro	283	10/13→01/18					
6.3 W12 quattro	368	01/11→01/18					
S8 plus quattro	445	11/15→01/18					
S8 quattro	382	04/12→01/18					
3.0 TFSI quattro	245	06/10→01/18	→	07/10→; +PR 1KW; 		24.6243-1713.5 240715	TRW + EMot / - Halter + FSB
			→	07/10→; +PR 1KW; 		24.6243-1714.5 240716	TRW + EMot / - Halter + FSB
			→	07/10→; +PR 1KY; 		24.6243-1725.5 241088	TRW + EMot / - Halter + FSB
			→	07/10→; +PR 1KY; 		24.6243-1726.5 241089	TRW + EMot / - Halter + FSB
4.2 FSI quattro	273	11/09→12/12	←	→ 06/10; +PR 1LL; 		24.3426-9905.5 240950	ATE - Halter
4.2 TDI quattro	258	11/09→04/14	←	→ 06/10; +PR 1LL; 		24.3426-9906.5 240951	ATE - Halter
			→	+PR 1KW; 		24.6243-1713.5 240715	TRW + EMot / - Halter + FSB
			→	+PR 1KW; 		24.6243-1714.5 240716	TRW + EMot / - Halter + FSB
			→	+PR 1KY; 		24.6243-1725.5 241088	TRW + EMot / - Halter + FSB
			→	+PR 1KY; 		24.6243-1726.5 241089	TRW + EMot / - Halter + FSB
Feder, Bremssattel							
2.0 TFSI hybrid	180	02/12→11/15		05/12→; +PR 1LJ	2	11.8116-0018.2 390604	ATE
2.0 TFSI quattro	185	09/16→01/18		+PR 1LJ / 1LP	2	11.8116-0018.2 390604	ATE
2.5 TFSI	150	07/12→06/16		+PR 1LJ	2	11.8116-0018.2 390604	ATE
3.0 TDI	150	09/11→09/13					
3.0 TDI quattro	155 - 193	07/10→01/18					
3.0 TFSI quattro	213 - 228	07/10→01/18					
4.0 TFSI quattro	309 - 320	03/12→12/15					
4.2 TDI quattro	283	10/13→01/18					
6.3 W12 quattro	368	01/11→01/18					
S8 plus quattro	445	11/15→01/18					
S8 quattro	382	04/12→01/18					
3.0 TFSI quattro	245	06/10→01/18		07/10→; +PR 1LJ	2	11.8116-0018.2 390604	ATE
4.2 FSI quattro	273	11/09→12/12		07/10→; +PR 1LJ	2	11.8116-0018.2 390604	ATE
4.2 TDI quattro	258	11/09→04/14		→ 06/10; +PR 1LJ	2	11.8116-0018.2 390604	ATE
Führungshülzensatz, Bremssattel							
2.0 TFSI hybrid	180	02/12→11/15	←	05/12→; +PR 1LL		11.0101-7001.2 260139	ATE
			←	05/12→; +PR 1LJ		11.0101-7001.2 260139	ATE
2.0 TFSI quattro	185	09/16→01/18	←	+PR 1LL		11.0101-7001.2 260139	ATE
			←	+PR 1LJ / 1LP		11.0101-7001.2 260139	ATE
2.5 TFSI	150	07/12→06/16	←	+PR 1LL		11.0101-7001.2 260139	ATE
3.0 TDI	150	09/11→09/13					
3.0 TDI quattro	155 - 193	07/10→01/18	←	+PR 1LJ		11.0101-7001.2 260139	ATE
→							

	kw					! #		
AUDI - A8 D4 (4H2, 4H8, 4HC, 4HL) 11/09→11/19								
Führungshülzensatz, Bremsattel								
3.0 TFSI quattro	213 - 228	07/10→01/18	←	+PR 1LL			11.0101-7001.2 260139	ATE
4.0 TFSI quattro	309 - 320	03/12→12/15	←	+PR 1LJ			11.0101-7001.2 260139	ATE
4.2 TDI quattro	283	10/13→01/18						
6.3 W12 quattro	368	01/11→01/18						
S8 plus quattro	445	11/15→01/18						
S8 quattro	382	04/12→01/18						
3.0 TFSI quattro	245	06/10→01/18	←	07/10→; +PR 1LL			11.0101-7001.2 260139	ATE
			←	07/10→; +PR 1LJ			11.0101-7001.2 260139	ATE
4.2 FSI quattro	273	11/09→12/12	←	07/10→; +PR 1LL			11.0101-7001.2 260139	ATE
4.2 TDI quattro	258	11/09→04/14	←	07/10→; +PR 1LJ			11.0101-7001.2 260139	ATE
			←	→ 06/10; +PR 1LL			11.0101-7001.2 260139	ATE
			←	→ 06/10; +PR 1LJ			11.0101-7001.2 260139	ATE
Führungsbolzen, Bremsattel								
2.0 TFSI hybrid	180	02/12→11/15		05/12→; +PR 1LL			11.8171-0096.1 250155	ATE
				05/12→; +PR 1LJ			11.8171-0096.1 250155	ATE
2.0 TFSI quattro	185	09/16→01/18		+PR 1LL			11.8171-0096.1 250155	ATE
				+PR 1LJ / 1LP			11.8171-0096.1 250155	ATE
2.5 TFSI	150	07/12→06/16		+PR 1LL			11.8171-0096.1 250155	ATE
3.0 TDI	150	09/11→09/13						
3.0 TDI quattro	155 - 193	07/10→01/18		+PR 1LJ			11.8171-0096.1 250155	ATE
3.0 TFSI quattro	213 - 228	07/10→01/18						
4.0 TFSI quattro	309 - 320	03/12→12/15						
4.2 TDI quattro	283	10/13→01/18						
6.3 W12 quattro	368	01/11→01/18						
S8 plus quattro	445	11/15→01/18						
S8 quattro	382	04/12→01/18						
3.0 TFSI quattro	245	06/10→01/18		07/10→; +PR 1LL			11.8171-0096.1 250155	ATE
				07/10→; +PR 1LJ			11.8171-0096.1 250155	ATE
4.2 FSI quattro	273	11/09→12/12		07/10→; +PR 1LL			11.8171-0096.1 250155	ATE
4.2 TDI quattro	258	11/09→04/14		07/10→; +PR 1LJ			11.8171-0096.1 250155	ATE
				→ 06/10; +PR 1LL			11.8171-0096.1 250155	ATE
				→ 06/10; +PR 1LJ			11.8171-0096.1 250155	ATE
Bremsschlauch								
2.0 TFSI hybrid	180	02/12→11/15	←	05/12→	2	24.5140-0495.3 331446	L= 495	
2.0 TFSI quattro	185	09/16→01/18	←		2	24.5140-0495.3 331446	L= 495	
2.5 TFSI	150	07/12→06/16						
3.0 TDI	150	09/11→09/13						
3.0 TDI quattro	155 - 193	07/10→01/18						
3.0 TFSI quattro	213 - 228	07/10→01/18						
4.0 TFSI quattro	309 - 320	03/12→12/15						
4.2 FSI quattro	273	11/09→12/12						
4.2 TDI quattro	258 - 283	11/09→01/18						
6.3 W12 quattro	368	01/11→01/18						
S8 plus quattro	445	11/15→01/18						
S8 quattro	382	04/12→01/18						
3.0 TFSI quattro	245	06/10→01/18	←	07/10→	2	24.5140-0495.3 331446	L= 495	
AUDI - ALLROAD C5 (4BH) 05/00→08/05								
Bremssattel								
2.5 TDI quattro	120 - 132	05/00→08/05	←	+PR 1LA; → 07/05; ☐		24.3606-9965.5 241066	ATE - Halter	
2.7 quattro	187	09/00→08/05	←	+PR 1LA; → 07/05; ☐		24.3606-9966.5 241067	ATE - Halter	
2.7 T quattro	184	05/00→08/05						
4.2 V8 quattro	220	07/02→08/05						
Halter, Bremsattel								
2.5 TDI quattro	120 - 132	05/00→08/05	←	+PR 1LA; → 07/05		11.0230-0630.1 260127	ATE	
2.7 quattro	187	09/00→08/05						
2.7 T quattro	184	05/00→08/05						
4.2 V8 quattro	220	07/02→08/05						
→								

	kw			 	! #		
AUDI - ALLROAD C5 (4BH) 05/00→08/05							
Feder, Bremssattel							
2.5 TDI quattro	120 - 132	05/00→08/05	←	+PR 1LA; → 07/05	2	11.8116-0299.1 390446	ATE
2.7 quattro	187	09/00→08/05					
2.7 T quattro	184	05/00→08/05					
4.2 V8 quattro	220	07/02→08/05					
Führungshülzensatz, Bremssattel							
2.5 TDI quattro	120 - 132	05/00→08/05	←	+PR 1LA; → 07/05		11.0101-5409.2 260035	ATE
2.7 quattro	187	09/00→08/05					
2.7 T quattro	184	05/00→08/05					
4.2 V8 quattro	220	07/02→08/05					
Führungsbolzen, Bremssattel							
2.5 TDI quattro	120 - 132	05/00→08/05		+PR 1LA; → 07/05	2	11.8171-0008.1 990049	ATE
2.7 quattro	187	09/00→08/05					
2.7 T quattro	184	05/00→08/05					
4.2 V8 quattro	220	07/02→08/05					
 Bremsschlauch							
2.5 TDI quattro	120 - 132	05/00→08/05	←	→ 07/05	2	24.5237-0335.3 331462	L= 335
2.7 quattro	187	09/00→08/05					
2.7 T quattro	184	05/00→08/05					
4.2 V8 quattro	220	07/02→08/05					
AUDI - CABRIOLET B3 (8G7) 05/91→08/00							
 Bremssattel							
1.8	92	01/97→08/00	←	04/97→; ☐		24.3541-1719.5 240057	TRW - Halter
			←	04/97→; ☐		24.3541-1720.5 240058	TRW - Halter
			→	04/97→; ☐		24.3384-1709.5 240257	TRW - Halter
			→	04/97→; ☐		24.3384-1710.5 240258	TRW - Halter
1.9 TDI	66	06/95→08/00	←	07/95→; ☐		24.3541-1719.5 240057	TRW - Halter
			←	07/95→; ☐		24.3541-1720.5 240058	TRW - Halter
			→	07/95→; ☐		24.3384-1709.5 240257	TRW - Halter
			→	07/95→; ☐		24.3384-1710.5 240258	TRW - Halter
2.6	110	06/93→08/00	←	01/94→; ☐		24.3541-1719.5 240057	TRW - Halter
			←	01/94→; ☐		24.3541-1720.5 240058	TRW - Halter
			→	01/94→; ☐		24.3384-1709.5 240257	TRW - Halter
			→	01/94→; ☐		24.3384-1710.5 240258	TRW - Halter
2.8	128	11/92→08/00	→	→ 8G-P-005533; ☐		24.3384-1601.5 240013	TRW - Halter
			→	→ 8G-P-005533; ☐		24.3384-1602.5 240014	TRW - Halter
			→	8G-P-005534→; ☐		24.3384-1709.5 240257	TRW - Halter
			→	8G-P-005534→; ☐		24.3384-1710.5 240258	TRW - Halter
Zubehörsatz, Bremssattel							
1.8	92	01/97→08/00	←	04/97→		24.0101-4301.2 260047	TRW
1.9 TDI	66	06/95→08/00	←	07/95→		24.0101-4301.2 260047	TRW
2.6	110	06/93→08/00	←	01/94→		24.0101-4301.2 260047	TRW
2.8	128	11/92→08/00	←			24.0101-3401.2 260043	TRW
			→	→ 8G-P-005533		24.0101-3601.2 260044	TRW
 Bremsschlauch							
1.8	92	01/97→08/00	←	04/97→; am Bremssattel	2	24.5170-0161.3 331308	L= 161
			←	04/97→	2	24.5237-0288.3 331442	L= 285
			→	04/97→	2	24.5170-0161.3 331308	L= 161
			→	04/97→; ☐		24.5201-0150.3 331738	L= 175
			→	04/97→; ☐		24.5201-0200.3 331780	L= 200
1.9 TDI	66	06/95→08/00	←	07/95→; am Bremssattel	2	24.5170-0161.3 331308	L= 161
			←	07/95→	2	24.5237-0288.3 331442	L= 285
			→	07/95→	2	24.5170-0161.3 331308	L= 161
			→	07/95→; ☐		24.5201-0150.3 331738	L= 175
→							

AUDI - CABRIOLET B3 (8G7) 05/91→08/00

Bremsschlauch

1.9 TDI	66	06/95→08/00	➔	07/95→; ☐		24.5201-0200.3	331780	L= 200
2.6	110	06/93→08/00	←	01/94→; am Bremssattel	2	24.5170-0161.3	331308	L= 161
			←	01/94→	2	24.5237-0288.3	331442	L= 285
			➔	01/94→	2	24.5170-0161.3	331308	L= 161
			➔	01/94→; ☐		24.5201-0150.3	331738	L= 175
			➔	01/94→; ☐		24.5201-0200.3	331780	L= 200
2.8	128	11/92→08/00	←	am Bremssattel	2	24.5170-0161.3	331308	L= 161
			←		2	24.5237-0288.3	331442	L= 285
			➔		2	24.5170-0161.3	331308	L= 161
			➔	☐		24.5201-0150.3	331738	L= 175
			➔	☐		24.5201-0200.3	331780	L= 200

AUDI - Q2 (GAB, GAG) 06/16→

Bremssattel

















1.0 TFSI	85	10/16→10/20	←	+PR 1ZD; +PR 1ZK; ☐		24.3571-1801.5	241387	- Halter
1.4 TFSI	110	06/16→08/18	←	+PR 1ZD; +PR 1ZK; ☐		24.3571-1802.5	241388	- Halter
1.6 TFSI	85	06/16→07/18	←	+PR 1ZE / 1ZJ; ☐		24.3571-1803.5	241427	- Halter
2.0 TDI	110	09/16→	←	+PR 1ZE / 1ZJ; ☐		24.3571-1804.5	241428	- Halter
2.0 TDI quattro	110 -	07/16→	←	+PR 1ZE / 1ZJ; ☐		24.3571-1804.5	241428	- Halter
	140							
2.0 TFSI quattro	140	05/17→	←	+PR 1ZU; ☐		24.3571-1817.5	241513	- Halter
30 TDI	85	07/18→	←	+PR 1ZU; ☐		24.3571-1818.5	241514	- Halter
30 TFSI	81 -	07/18→	←	+PR 1ZU; ☐		24.3571-1818.5	241514	- Halter
	85							
35 TDI	110	09/16→	➔	+PR 1KE / 1KR; ☐		24.6238-7023.5	241241	ATE - Halter + eFSB
35 TDI quattro	110	09/18→	➔	+PR 1KE / 1KR; ☐		24.6238-7047.5	241181	ATE - Halter + eFSB
35 TFSI	110	07/18→	➔	+PR 1KE / 1KR; ☐		24.6238-7024.5	241242	ATE - Halter + eFSB
40 TFSI quattro	140	09/18→	➔	+PR 1KE / 1KR; ☐		24.6238-7048.5	241182	ATE - Halter + eFSB
	221	08/18→	➔	+PR 2EC; ☐		24.6238-7071.5	241515	ATE - Halter + eFSB
			➔	+PR 2EJ / 2EL; ☐		24.6238-7071.5	241515	ATE - Halter + eFSB
			➔	+PR 2EJ / 2EL; ☐		24.6238-7072.5	241516	ATE - Halter + eFSB
			➔	+PR 2EC; ☐		24.6238-7072.5	241516	ATE - Halter + eFSB
			➔	+PR 1KJ; ☐		24.6242-7017.5	241185	ATE - Halter + eFSB
			➔	+PR 1KJ; ☐		24.6242-7018.5	241186	ATE - Halter + eFSB
			➔	+PR 1KY; ☐		24.6242-7019.5	241187	ATE - Halter + eFSB
			➔	+PR 1KY; ☐		24.6242-7020.5	241188	ATE - Halter + eFSB









Feder, Bremssattel



































1.0 TFSI	85	10/16→10/20	➔	+PR 1KJ / 1KY		11.8116-0340.1	390595	ATE
1.4 TFSI	110	06/16→08/18						
1.6 TDI	85	06/16→07/18						
2.0 TDI	110	09/16→						
2.0 TDI quattro	110 -	07/16→						
	140							
2.0 TFSI quattro	140	05/17→						
30 TDI	85	07/18→						
30 TFSI	81 -	07/18→						
	85							
35 TDI	110	09/16→						
35 TDI quattro	110	09/18→						
35 TFSI	110	07/18→						
40 TFSI quattro	140	09/18→						
SQ2 TFSI quattro	221	08/18→						









Führungshülzensatz, Bremssattel

1.0 TFSI	85	10/16→10/20	➔	+PR 1KJ / 1KY		11.0101-5407.2	260011	ATE
1.4 TFSI	110	06/16→08/18						
1.6 TDI	85	06/16→07/18						
2.0 TDI	110	09/16→						
2.0 TDI quattro	110 -	07/16→						
	140							
2.0 TFSI quattro	140	05/17→						
30 TDI	85	07/18→						
30 TFSI	81 -	07/18→						
	85							
35 TDI	110	09/16→						
35 TDI quattro	110	09/18→						
35 TFSI	110	07/18→						
40 TFSI quattro	140	09/18→						
SQ2 TFSI quattro	221	08/18→						

	kw			 	! #		
AUDI - Q2 (GAB, GAG) 06/16→							
Führungsbolzen, Bremsattel							
1.0 TFSI 1.4 TFSI 1.6 TDI 2.0 TDI 2.0 TDI quattro	85 110 85 110 140	10/16→10/20 06/16→08/18 06/16→07/18 09/16→ 07/16→	➔	+PR 1KJ / 1KY	2	11.8171-0008.1 990049	ATE
2.0 TFSI quattro 30 TDI 30 TFSI 35 TDI 35 TDI quattro 35 TFSI 40 TFSI quattro SQ2 TFSI quattro	140 85 81 - 85 110 110 110 140 221	05/17→ 07/18→ 07/18→ 09/16→ 09/18→ 07/18→ 09/18→ 08/18→					
Bremsschlauch							
1.0 TFSI 1.4 TFSI 1.6 TDI 2.0 TDI 30 TDI 30 TFSI	85 110 85 110 85 81 -	10/16→10/20 06/16→08/18 06/16→07/18 09/16→ 07/18→ 07/18→	←		2	83.8247-0636.3 331536	L= 637
35 TDI 35 TFSI	110 110	09/16→ 07/18→					
2.0 TDI quattro	110 - 140	07/16→	←		2	83.8247-0636.3 331536	L= 637
2.0 TFSI quattro 35 TDI quattro 40 TFSI quattro SQ2 TFSI quattro	140 110 140 221	05/17→ 09/18→ 09/18→ 08/18→	➔		2	24.5143-0280.3 331683	L= 300
Stellelement, Feststellbremse Bremsattel							
1.0 TFSI 1.4 TFSI 1.6 TDI 2.0 TDI 2.0 TDI quattro	85 110 85 110 110 -	10/16→10/20 06/16→08/18 06/16→07/18 09/16→ 07/16→	➔	+PR 1KJ; +PR 1KR; +PR 1KY; +PR 2EC; 		11.9282-1001.3 250159	ATE
2.0 TFSI quattro 30 TDI 30 TFSI 35 TDI 35 TDI quattro 35 TFSI 40 TFSI quattro SQ2 TFSI quattro	140 85 81 - 85 110 110 110 140 221	05/17→ 07/18→ 07/18→ 09/16→ 09/18→ 07/18→ 09/18→ 08/18→	➔	+PR 1KJ; +PR 1KR; +PR 1KY; +PR 2EC; 		11.9282-1002.3 250160	ATE
AUDI - Q3 (8UB, 8UG) 06/11→03/20							
 Bremsattel							
1.4 TFSI 2.0 TDI	92 88 - 135	07/16→10/18 11/14→10/18	←	+PR 1LJ / 1ZD; 		24.3571-9759.5 241117	ATE - Halter
2.0 TDI quattro	110 - 135	11/14→10/18	←	+PR 1LJ / 1ZD; 		24.3571-9760.5 241118	ATE - Halter
2.0 TFSI 2.0 TFSI quattro	132 132 - 162	05/15→10/18 11/14→10/18	➔	+PR 1KU; 		24.6241-1709.5 240994 24.6241-1713.5 241561	TRW + EMot / - Halter + FSB TRW + EMot / - Halter + FSB
1.4 TSI 2.0 TDI	110 100 - 130	10/13→10/18 06/11→10/18	←	+PR 1LJ / 1ZD; 		24.3571-9759.5 241117 24.3571-9760.5 241118	ATE - Halter ATE - Halter
2.0 TDI quattro 2.0 TFSI quattro	103 - 130 125 - 155	06/11→10/18 06/11→10/18	➔	+PR 1KU; → 10/14; 		24.6241-1709.5 240994 24.6241-1710.5 240995	TRW + EMot / - Halter + FSB TRW + EMot / - Halter + FSB
			➔	+PR 1KU; → 10/14; 		24.6241-1713.5 241561	TRW + EMot / - Halter + FSB
			➔	+PR 1KU; 11/14→; 		24.6241-1714.5 241562	TRW + EMot / - Halter + FSB
Halter, Bremsattel							
1.4 TFSI 1.4 TSI 2.0 TDI	92 110 88 - 135	07/16→10/18 10/13→10/18 06/11→10/18	←	+PR 1LJ / 1ZD	2	11.0230-0131.1 260129	ATE
2.0 TDI quattro 2.0 TFSI 2.0 TFSI quattro	103 - 135 132 125 - 162	06/11→10/18 05/15→10/18 06/11→10/18					
➔							

	kW			 	! #		
AUDI - Q3 (8UB, 8UG) 06/11→03/20							
Feder, Bremssattel							
1.4 TFSI 2.0 TDI	92 88 - 135	07/16→10/18 11/14→10/18		+PR 1LJ / 1ZD	2	11.8116-0071.1 390605	ATE
2.0 TDI quattro	110 - 135	11/14→10/18					
2.0 TFSI 2.0 TFSI quattro	132 - 162	05/15→10/18 11/14→10/18					
1.4 TSI 2.0 TDI	110 100 - 130	10/13→10/18 06/11→10/18	←	+PR 1LJ / 1ZD	2	11.8116-0071.1 390605	ATE
2.0 TDI quattro	103 - 130	06/11→10/18					
2.0 TFSI quattro	125 - 155	06/11→10/18					
Führungshülzensatz, Bremssattel							
1.4 TFSI 1.4 TSI 2.0 TDI	92 110 88 - 135	07/16→10/18 10/13→10/18 06/11→10/18	←	+PR 1LJ / 1ZD		11.0101-5409.2 260035	ATE
2.0 TDI quattro	103 - 135	06/11→10/18					
2.0 TFSI 2.0 TFSI quattro	132 - 162	05/15→10/18 06/11→10/18					
Führungsbolzen, Bremssattel							
1.4 TFSI 2.0 TDI	92 88 - 135	07/16→10/18 11/14→10/18		+PR 1LJ / 1ZD	2	11.8171-0008.1 990049	ATE
2.0 TDI quattro	110 - 135	11/14→10/18					
2.0 TFSI 2.0 TFSI quattro	132 - 162	05/15→10/18 11/14→10/18					
1.4 TSI 2.0 TDI	110 100 - 130	10/13→10/18 06/11→10/18	←	+PR 1LJ / 1ZD	2	11.8171-0008.1 990049	ATE
2.0 TDI quattro	103 - 130	06/11→10/18					
2.0 TFSI quattro	125 - 155	06/11→10/18					
 Bremsschlauch							
1.4 TFSI 2.0 TDI	92 88 - 135	07/16→10/18 11/14→10/18	←		2	24.5143-0578.3 331168	L= 578
2.0 TDI quattro	110 - 135	11/14→10/18	→		2	24.5143-0280.3 331683	L= 300
2.0 TFSI 2.0 TFSI quattro	132 - 162	05/15→10/18 11/14→10/18					
1.4 TSI 2.0 TDI	110 100 - 130	10/13→10/18 06/11→10/18	←		2	24.5143-0578.3 331168	L= 578
2.0 TDI quattro	103 - 130	06/11→10/18	→		2	24.5143-0257.3 331167	L= 257
2.0 TFSI quattro	125 - 155	06/11→04/15					
2.0 TFSI quattro	147	09/14→10/18	←		2	24.5143-0578.3 331168	L= 578
			→		2	24.5143-0257.3 331167	L= 257
						24.5143-0280.3 331683	L= 300
AUDI - Q3 (F3B) 07/18→							
 Bremssattel							
2.5 RS quattro	294	10/19→	→	+PR 1KF; ☐		24.6242-7017.5 241185	ATE - Halter + eFSB
			→	+PR 1KF; ☐		24.6242-7018.5 241186	ATE - Halter + eFSB
			→	+PR 1KD; ☐		24.6242-7019.5 241187	ATE - Halter + eFSB
			→	+PR 1KD; ☐		24.6242-7020.5 241188	ATE - Halter + eFSB
35 TDI 35 TDI quattro 35 TFSI	110 110 110	09/18→ 09/18→ 08/18→	←	+PR 1ZA / 1ZD / 1ZK / 1ZL; ☐		24.3571-1801.5 241387	- Halter
35 TFSI Mild Hybrid	110	11/19→	←	+PR 1ZA / 1ZD / 1ZK / 1ZL; ☐		24.3571-1802.5 241388	- Halter
40 TDI quattro	140 - 147	10/18→	←	+PR 1LA / 1LB; ☐		24.3601-1727.5 240786	TRW - Halter
40 TFSI quattro	140	07/18→	←	+PR 1LA / 1LB; ☐		24.3601-1728.5 240787	TRW - Halter
→							

	kw			 	! #		
AUDI - Q3 (F3B) 07/18→							
 Bremssattel							
45 TFSI e 45 TFSI quattro	180 169 - 180	11/20→ 07/18→	←	+PR 1LG; 		24.3601-1755.5 241525	- Halter
			←	+PR 1LG; 		24.3601-1756.5 241526	- Halter
			→	+PR 1KZ; 		24.6242-7001.5 241335	ATE + EMot / - Halter + eFSB
			→	+PR 1KZ; 		24.6242-7002.5 241336	ATE + EMot / - Halter + eFSB
			→	+PR 1KU / 2EM; 		24.6242-7005.5 241337	ATE + EMot / - Halter + eFSB
			→	+PR 1KU / 2EM; 		24.6242-7006.5 241338	ATE + EMot / - Halter + eFSB
 Bremsschlauch							
2.5 RS quattro	294	10/19→	→		2	24.5143-0280.3 331683	L= 300
35 TDI 35 TDI quattro	110 110	09/18→ 09/18→	←		2	83.8247-0636.3 331536	L= 637
35 TFSI 35 TFSI Mild Hybrid 40 TDI quattro	110 110 140 - 147	08/18→ 11/19→ 10/18→	→		2	24.5143-0280.3 331683	L= 300
40 TFSI quattro 45 TFSI e 45 TFSI quattro	140 180 169 - 180	07/18→ 11/20→ 07/18→					
Stellelement, Feststellbremse Bremssattel							
2.5 RS quattro 35 TDI 35 TDI quattro 35 TFSI 35 TFSI Mild Hybrid 40 TDI quattro	294 110 110 110 110 140 - 147	10/19→ 09/18→ 09/18→ 08/18→ 11/19→ 10/18→	→			11.9282-1001.3 250159	ATE
			→			11.9282-1002.3 250160	ATE
40 TFSI quattro 45 TFSI e 45 TFSI quattro	140 180 169 - 180	07/18→ 11/20→ 07/18→					
AUDI - Q3 Sportback (F3N) 06/19→							
 Bremssattel							
2.5 RS quattro	294	10/19→	→	+PR 1KF; 		24.6242-7017.5 241185	ATE - Halter + eFSB
			→	+PR 1KF; 		24.6242-7018.5 241186	ATE - Halter + eFSB
			→	+PR 1KD; 		24.6242-7019.5 241187	ATE - Halter + eFSB
			→	+PR 1KD; 		24.6242-7020.5 241188	ATE - Halter + eFSB
35 TDI 35 TDI quattro 35 TFSI 35 TFSI Mild Hybrid 40 TDI quattro	110 110 110 110 140 - 147	11/19→ 09/19→ 09/19→ 11/19→ 07/19→	←	+PR 1ZA / 1ZD / 1ZK / 1ZL; 		24.3571-1801.5 241387	- Halter
			←	+PR 1ZA / 1ZD / 1ZK / 1ZL; 		24.3571-1802.5 241388	- Halter
			←	+PR 1LA / 1LB; 		24.3601-1727.5 240786	TRW - Halter
			←	+PR 1LA / 1LB; 		24.3601-1728.5 240787	TRW - Halter
40 TFSI quattro 45 TFSI e 45 TFSI quattro	140 180 169 - 180	11/19→ 11/20→ 06/19→	←	+PR 1LG; 		24.3601-1755.5 241525	- Halter
			←	+PR 1LG; 		24.3601-1756.5 241526	- Halter
			→	+PR 1KZ; 		24.6242-7001.5 241335	ATE + EMot / - Halter + eFSB
			→	+PR 1KZ; 		24.6242-7002.5 241336	ATE + EMot / - Halter + eFSB
			→	+PR 1KU / 2EM; 		24.6242-7005.5 241337	ATE + EMot / - Halter + eFSB
			→	+PR 1KU / 2EM; 		24.6242-7006.5 241338	ATE + EMot / - Halter + eFSB
 Bremsschlauch							
2.5 RS quattro	294	10/19→	→		2	24.5143-0280.3 331683	L= 300
35 TDI 35 TDI quattro 35 TFSI 35 TFSI Mild Hybrid 40 TDI quattro	110 110 110 110 140 - 147	11/19→ 09/19→ 09/19→ 11/19→ 07/19→	←		2	83.8247-0636.3 331536	L= 637
			→		2	24.5143-0280.3 331683	L= 300
40 TFSI quattro 45 TFSI e 45 TFSI quattro	140 180 169 - 180	11/19→ 11/20→ 06/19→					
Stellelement, Feststellbremse Bremssattel							
2.5 RS quattro 35 TDI 35 TDI quattro 35 TFSI	294 110 110 110	10/19→ 11/19→ 09/19→ 09/19→	→			11.9282-1001.3 250159	ATE
			→			11.9282-1002.3 250160	ATE

	kw			 	! #		
AUDI - Q3 Sportback (F3N) 06/19→							
Stellelement, Feststellbremse Bremsattel							
35 TFSI Mild Hybrid	110	11/19→	➡	☐		11.9282-1001.3	250159 ATE
40 TDI quattro	140	07/19→	➡	☐		11.9282-1002.3	250160 ATE
	147						
40 TFSI quattro	140	11/19→					
45 TFSI e	180	11/20→					
45 TFSI quattro	169	06/19→					
	180						
AUDI - Q5 (8RB) 11/08→04/19							
 Bremsattel							
2.0 TDI	100 - 105	11/10→05/17	←	+PR 1LJ / 1ZB / 1ZT; ☐		24.3601-1729.5	240802 TRW - Halter
2.0 TDI quattro	100 - 105	08/09→05/17	←	07/11→ 05/12; +PR 1LA / 1LJ; ☐		24.3601-1729.5	240802 TRW - Halter
2.0 TFSI Hybrid quattro	180	06/11→06/16	←	→ 06/11; +PR 1LA / 1LJ; ☐		24.3601-1729.5	240802 TRW - Halter
2.0 TFSI quattro	132	08/09→05/17	←	+PR 1LJ / 1ZB / 1ZT; ☐		24.3601-1730.5	240803 TRW - Halter
			←	07/11→ 05/12; +PR 1LA / 1LJ; ☐		24.3601-1730.5	240803 TRW - Halter
			←	→ 06/11; +PR 1LA / 1LJ; ☐		24.3601-1730.5	240803 TRW - Halter
			➡	→ 05/12; +PR 1KW; ☐		24.6243-1703.5	241229 TRW + EMot / - Halter + FSB
			➡	→ 05/12; +PR 1KW; ☐		24.6243-1704.5	241230 TRW + EMot / - Halter + FSB
			➡	06/12→; +PR 1KW / 2EK; ☐		24.6243-1707.5	241233 TRW + EMot / - Halter + FSB
			➡	06/12→; +PR 1KW / 2EK; ☐		24.6243-1708.5	241234 TRW + EMot / - Halter + FSB
			➡	→ 12/12; +PR 1KE / 2EL; ☐		24.6243-1717.5	240747 TRW + EMot / - Halter + FSB
			➡	→ 12/12; +PR 1KE / 2EL; ☐		24.6243-1718.5	240748 TRW + EMot / - Halter + FSB
			➡	01/13→; +PR 1KE / 2EL; ☐		24.6243-1721.5	240782 TRW + EMot / - Halter + FSB
			➡	01/13→; +PR 1KE / 2EL; ☐		24.6243-1722.5	240783 TRW + EMot / - Halter + FSB
2.0 TDI	110 - 140	05/13→05/17	←	+PR 1LJ / 1ZB / 1ZT; ☐		24.3601-1729.5	240802 TRW - Halter
2.0 TDI quattro	110 - 140	05/13→05/17	←	+PR 1LJ / 1ZB / 1ZT; ☐		24.3601-1730.5	240803 TRW - Halter
2.0 TFSI quattro	162 - 169	05/13→05/17	➡	+PR 1KW / 2EK; ☐		24.6243-1707.5	241233 TRW + EMot / - Halter + FSB
3.0 TDI quattro	190	11/13→05/17	➡	+PR 1KW / 2EK; ☐		24.6243-1708.5	241234 TRW + EMot / - Halter + FSB
			➡	+PR 1KE / 2EL; ☐		24.6243-1721.5	240782 TRW + EMot / - Halter + FSB
			➡	+PR 1KE / 2EL; ☐		24.6243-1722.5	240783 TRW + EMot / - Halter + FSB
2.0 TDI quattro	120	11/08→05/17	←	03/09→ 06/11; +PR 1LA / 1LJ; ☐		24.3601-1729.5	240802 TRW - Halter
3.0 TDI quattro	176	11/08→05/17	←	07/11→ 05/12; +PR 1LA / 1LJ; ☐		24.3601-1729.5	240802 TRW - Halter
			←	03/09→; +PR 1LJ / 1ZB / 1ZT; ☐		24.3601-1729.5	240802 TRW - Halter
			←	03/09→; +PR 1LJ / 1ZB / 1ZT; ☐		24.3601-1730.5	240803 TRW - Halter
			←	07/11→ 05/12; +PR 1LA / 1LJ; ☐		24.3601-1730.5	240803 TRW - Halter
			←	03/09→ 06/11; +PR 1LA / 1LJ; ☐		24.3601-1730.5	240803 TRW - Halter
			➡	03/09→ 05/12; +PR 1KW; ☐		24.6243-1703.5	241229 TRW + EMot / - Halter + FSB
			➡	03/09→ 05/12; +PR 1KW; ☐		24.6243-1704.5	241230 TRW + EMot / - Halter + FSB
			➡	06/12→; +PR 1KW / 2EK; ☐		24.6243-1707.5	241233 TRW + EMot / - Halter + FSB
			➡	06/12→; +PR 1KW / 2EK; ☐		24.6243-1708.5	241234 TRW + EMot / - Halter + FSB
			➡	03/09→ 12/12; +PR 1KE / 2EL; ☐		24.6243-1717.5	240747 TRW + EMot / - Halter + FSB
			➡	03/09→ 12/12; +PR 1KE / 2EL; ☐		24.6243-1718.5	240748 TRW + EMot / - Halter + FSB
			➡	01/13→; +PR 1KE / 2EL; ☐		24.6243-1721.5	240782 TRW + EMot / - Halter + FSB
			➡	01/13→; +PR 1KE / 2EL; ☐		24.6243-1722.5	240783 TRW + EMot / - Halter + FSB
2.0 TDI quattro	125	11/08→09/12	←	07/11→ 05/12; +PR 1LA / 1LJ; ☐		24.3601-1729.5	240802 TRW - Halter
2.0 TFSI quattro	155	11/08→09/12	←	03/09→ 06/11; +PR 1LA / 1LJ; ☐		24.3601-1729.5	240802 TRW - Halter
3.0 TDI quattro	155	11/08→09/12	←	03/09→; +PR 1LJ / 1ZB / 1ZT; ☐		24.3601-1729.5	240802 TRW - Halter
3.2 FSI quattro	199	11/08→12/12	←	07/11→ 05/12; +PR 1LA / 1LJ; ☐		24.3601-1730.5	240803 TRW - Halter
			←	03/09→; +PR 1LJ / 1ZB / 1ZT; ☐		24.3601-1730.5	240803 TRW - Halter
			←	03/09→ 06/11; +PR 1LA / 1LJ; ☐		24.3601-1730.5	240803 TRW - Halter
			➡	03/09→ 05/12; +PR 1KW; ☐		24.6243-1703.5	241229 TRW + EMot / - Halter + FSB
			➡	03/09→ 05/12; +PR 1KW; ☐		24.6243-1704.5	241230 TRW + EMot / - Halter + FSB
			➡	06/12→; +PR 1KW / 2EK; ☐		24.6243-1707.5	241233 TRW + EMot / - Halter + FSB
			➡	06/12→; +PR 1KW / 2EK; ☐		24.6243-1708.5	241234 TRW + EMot / - Halter + FSB
			➡	03/09→; +PR 1KE / 2EL; ☐		24.6243-1717.5	240747 TRW + EMot / - Halter + FSB
			➡	03/09→; +PR 1KE / 2EL; ☐		24.6243-1718.5	240748 TRW + EMot / - Halter + FSB
→							

AUDI - Q5 (8RB) 11/08→04/19

Bremssattel

2.0 TDI quattro 2.0 TFSI quattro 3.0 TDI quattro 3.0 TFSI quattro	130	06/12→05/17	←	09/12→; +PR 1LJ / 1ZB / 1ZT; ☐	24.3601-1729.5	240802	TRW - Halter
	165	06/12→05/16	←	09/12→; +PR 1LJ / 1ZB / 1ZT; ☐	24.3601-1730.5	240803	TRW - Halter
	180 - 184	06/12→05/17	→	09/12→; +PR 1KW / 2EK; ☐	24.6243-1707.5	241233	TRW + EMot / - Halter + FSB
	200	06/12→05/17	→	09/12→; +PR 1KW / 2EK; ☐	24.6243-1708.5	241234	TRW + EMot / - Halter + FSB
			→	09/12→ 12/12; +PR 1KE / 2EL; ☐	24.6243-1717.5	240747	TRW + EMot / - Halter + FSB
			→	09/12→ 12/12; +PR 1KE / 2EL; ☐	24.6243-1718.5	240748	TRW + EMot / - Halter + FSB
			→	01/13→; +PR 1KE / 2EL; ☐	24.6243-1721.5	240782	TRW + EMot / - Halter + FSB
			→	01/13→; +PR 1KE / 2EL; ☐	24.6243-1722.5	240783	TRW + EMot / - Halter + FSB

Feder, Bremssattel

SQ5 TDI quattro	230 - 250	12/12→05/17		+PR 1LV / 1ZK	2	11.8116-0018.2	390604	ATE
SQ5 TFSI quattro	260	05/13→05/17						

Führungshülzensatz, Bremssattel

SQ5 TDI quattro	230 - 250	12/12→05/17	←	+PR 1LV / 1ZK	11.0101-7001.2	260139	ATE
SQ5 TFSI quattro	260	05/13→05/17					

Führungsbolzen, Bremssattel

SQ5 TDI quattro	230 - 250	12/12→05/17		+PR 1LV / 1ZK	11.8171-0096.1	250155	ATE
SQ5 TFSI quattro	260	05/13→05/17					

























































Bremsschlauch









2.0 TDI	100 - 140	11/10→05/17	←		2	83.7713-0483.3	331229	L= 485
2.0 TDI quattro	100 - 140	08/09→05/17	→		2	24.5140-0396.3	331372	L= 396
2.0 TFSI Hybrid quattro	180	06/11→06/16						
2.0 TFSI quattro	132 - 169	08/09→05/17						
3.0 TDI quattro	190	11/13→05/17						
SQ5 TDI quattro	230 - 250	12/12→05/17						
SQ5 TFSI quattro	260	05/13→05/17						
2.0 TDI quattro	120 - 125	11/08→05/17	←	03/09→	2	83.7713-0483.3	331229	L= 485
2.0 TFSI quattro	155	11/08→09/12	→	03/09→	2	24.5140-0396.3	331372	L= 396
3.0 TDI quattro	155 - 176	11/08→05/17						
3.2 FSI quattro	199	11/08→12/12						
2.0 TDI quattro	130	06/12→05/17	←	09/12→	2	83.7713-0483.3	331229	L= 485
2.0 TFSI quattro	165	06/12→05/16	→	09/12→	2	24.5140-0396.3	331372	L= 396
3.0 TDI quattro	180 - 184	06/12→05/17						
3.0 TFSI quattro	200	06/12→05/17						























AUDI - Q5 (FYB, FYG) 05/16→





























Bremssattel









2.0 TDI	100 - 110	01/17→11/20	←	+PR 1LC; ☐	24.4426-7017.5	230165	ATE
2.0 TDI quattro	120 - 140	06/16→08/18	←	+PR 1LC; ☐	24.4426-7018.5	230166	ATE
2.0 TFSI quattro	183 - 185	06/16→11/20	←	+PR 1LE; ☐	24.4426-7019.5	230161	ATE
3.0 TDI quattro	210	07/17→11/20	←	+PR 1LE; ☐	24.4426-7020.5	230162	ATE
30 TDI Mild Hybrid	100	09/19→	←	+PR 1LF; ☐	24.4446-7003.5	230157	ATE
35 TDI	120	10/21→	←	+PR 1LF; ☐	24.4446-7004.5	230158	ATE
35 TDI Mild Hybrid	120	09/19→11/20	→	+PR 1KD; ☐	24.6242-1709.5	241563	TRW + EMot / - Halter + FSB
35 TDI quattro	120	08/18→11/20	→	+PR 1KD; ☐	24.6242-1710.5	241564	TRW + EMot / - Halter + FSB
40 TDI Mild Hybrid quattro	150	09/19→11/20	→	+PR 1KF / 1KJ; ☐	24.6243-1727.5	241565	TRW + EMot / - Halter + FSB
40 TDI quattro	140	10/18→	→	+PR 1KF / 1KJ; ☐	24.6243-1728.5	241566	TRW + EMot / - Halter + FSB
40 TFSI Mild Hybrid quattro	150	10/21→	→				
45 TDI quattro	170	08/18→11/20					
45 TFSI Mild Hybrid quattro	180 - 195	12/18→					
50 TDI Mild Hybrid quattro	210	06/20→					
50 TDI quattro	210	03/19→11/20					
50 TFSI e quattro	220	04/19→					
55 TFSI e quattro	270	02/21→					
55 TFSI e quattro	270	08/19→					







	kw			 	! #			
AUDI - Q5 (FYB, FYG) 05/16→								
 Bremssattel								
SQ5 TDI Mild Hybrid quattro SQ5 TFSI quattro	251 -	02/19→	←	+PR 1LC; 		24.4426-7017.5	230165	ATE
	255	11/16→	←	+PR 1LC; 		24.4426-7018.5	230166	ATE
	260		←	+PR 1LE; 		24.4426-7019.5	230161	ATE
			←	+PR 1LE; 		24.4426-7020.5	230162	ATE
			←	+PR 1LF; 		24.4446-7003.5	230157	ATE
			←	+PR 1LF; 		24.4446-7004.5	230158	ATE
			→	+PR 1KD; 		24.6242-1709.5	241563	TRW + EMot / - Halter + FSB
			→	+PR 1KD; 		24.6242-1710.5	241564	TRW + EMot / - Halter + FSB
			→	+PR 1KF / 1KJ; 		24.6243-1727.5	241565	TRW + EMot / - Halter + FSB
	→	+PR 1KF / 1KJ; 		24.6243-1728.5	241566	TRW + EMot / - Halter + FSB		
AUDI - Q5 Sportback (FYT) 11/20→								
 Bremssattel								
35 TDI Mild Hybrid quattro 40 TDI Mild Hybrid quattro 40 TFSI Mild Hybrid quattro 45 TFSI Mild Hybrid quattro 50 TDI Mild Hybrid quattro 50 TFSI e quattro 55 TFSI e quattro SQ5 TDI Mild Hybrid quattro	120	04/21→	←	+PR 1LC; 		24.4426-7017.5	230165	ATE
	150	11/20→	←	+PR 1LC; 		24.4426-7018.5	230166	ATE
	150	10/21→	←	+PR 1LE; 		24.4426-7019.5	230161	ATE
	195	11/20→	←	+PR 1LE; 		24.4426-7020.5	230162	ATE
	210	11/20→	←	+PR 1LF; 		24.4446-7003.5	230157	ATE
	210	11/20→	←	+PR 1LF; 		24.4446-7004.5	230158	ATE
	220	02/21→	→	+PR 1KD; 		24.6242-1709.5	241563	TRW + EMot / - Halter + FSB
	270	06/21→	→	+PR 1KD; 		24.6242-1710.5	241564	TRW + EMot / - Halter + FSB
	251	02/21→	→	+PR 1KF / 1KJ; 		24.6243-1727.5	241565	TRW + EMot / - Halter + FSB
	251	02/21→	→	+PR 1KF / 1KJ; 		24.6243-1728.5	241566	TRW + EMot / - Halter + FSB
	AUDI - Q5 Van (8RB) 11/08→12/17							
	 Bremssattel							
2.0 TDI	100	05/14→05/17	←	+PR 1LJ / 1ZB / 1ZT; 		24.3601-1729.5	240802	TRW - Halter
			←	+PR 1LA / 1LJ; 		24.3601-1729.5	240802	TRW - Halter
			←	+PR 1LA / 1LJ; 		24.3601-1730.5	240803	TRW - Halter
			←	+PR 1LJ / 1ZB / 1ZT; 		24.3601-1730.5	240803	TRW - Halter
			→	+PR 1KW / 2EK; 		24.6243-1707.5	241233	TRW + EMot / - Halter + FSB
			→	+PR 1KW / 2EK; 		24.6243-1708.5	241234	TRW + EMot / - Halter + FSB
			→	+PR 1KE / 2EL; 		24.6243-1721.5	240782	TRW + EMot / - Halter + FSB
			→	+PR 1KE / 2EL; 		24.6243-1722.5	240783	TRW + EMot / - Halter + FSB
2.0 TDI	105	11/11→05/13	←	+PR 1LA / 1LJ; 		24.3601-1729.5	240802	TRW - Halter
			←	+PR 1LJ / 1ZB / 1ZT; 		24.3601-1729.5	240802	TRW - Halter
			←	+PR 1LJ / 1ZB / 1ZT; 		24.3601-1730.5	240803	TRW - Halter
			←	+PR 1LA / 1LJ; 		24.3601-1730.5	240803	TRW - Halter
			→	→ 05/12; +PR 1KW; 		24.6243-1703.5	241229	TRW + EMot / - Halter + FSB
			→	→ 05/12; +PR 1KW; 		24.6243-1704.5	241230	TRW + EMot / - Halter + FSB
			→	06/12→; +PR 1KW / 2EK; 		24.6243-1707.5	241233	TRW + EMot / - Halter + FSB
			→	06/12→; +PR 1KW / 2EK; 		24.6243-1708.5	241234	TRW + EMot / - Halter + FSB
			→	→ 12/12; +PR 1KE / 2EL; 		24.6243-1717.5	240747	TRW + EMot / - Halter + FSB
			→	→ 12/12; +PR 1KE / 2EL; 		24.6243-1718.5	240748	TRW + EMot / - Halter + FSB
			→	01/13→; +PR 1KE / 2EL; 		24.6243-1721.5	240782	TRW + EMot / - Halter + FSB
			→	01/13→; +PR 1KE / 2EL; 		24.6243-1722.5	240783	TRW + EMot / - Halter + FSB
2.0 TDI 3.0 TDI quattro	110 -	06/12→05/17	←	+PR 1LJ / 1ZB / 1ZT; 		24.3601-1729.5	240802	TRW - Halter
	140	11/13→05/17	←	+PR 1LJ / 1ZB / 1ZT; 		24.3601-1730.5	240803	TRW - Halter
	190		→	+PR 1KW / 2EK; 		24.6243-1707.5	241233	TRW + EMot / - Halter + FSB
			→	+PR 1KW / 2EK; 		24.6243-1708.5	241234	TRW + EMot / - Halter + FSB
			→	+PR 1KE / 2EL; 		24.6243-1721.5	240782	TRW + EMot / - Halter + FSB
		→	+PR 1KE / 2EL; 		24.6243-1722.5	240783	TRW + EMot / - Halter + FSB	
2.0 TDI quattro 2.0 TFSI quattro →	125	11/08→09/12	←	03/09→ 06/11; +PR 1LA / 1LJ; 		24.3601-1729.5	240802	TRW - Halter
	155	11/08→09/12						

	kw			 	! #			
AUDI - Q5 Van (8RB) 11/08→12/17								
 Bremssattel								
3.2 FSI quattro	199	11/08→09/12	←	07/11→ 05/12; +PR 1LA / 1LJ; ☐		24.3601-1729.5	240802	TRW - Halter
			←	03/09→; +PR 1LJ / 1ZB / 1ZT; ☐		24.3601-1729.5	240802	TRW - Halter
			←	03/09→ 06/11; +PR 1LA / 1LJ; ☐		24.3601-1730.5	240803	TRW - Halter
			←	03/09→; +PR 1LJ / 1ZB / 1ZT; ☐		24.3601-1730.5	240803	TRW - Halter
			←	07/11→ 05/12; +PR 1LA / 1LJ; ☐		24.3601-1730.5	240803	TRW - Halter
			→	03/09→ 05/12; +PR 1KW; ☐		24.6243-1703.5	241229	TRW + EMot / - Halter + FSB
			→	03/09→ 05/12; +PR 1KW; ☐		24.6243-1704.5	241230	TRW + EMot / - Halter + FSB
			→	06/12→; +PR 1KW / 2EK; ☐		24.6243-1707.5	241233	TRW + EMot / - Halter + FSB
			→	06/12→; +PR 1KW / 2EK; ☐		24.6243-1708.5	241234	TRW + EMot / - Halter + FSB
			→	03/09→; +PR 1KE / 2EL; ☐		24.6243-1717.5	240747	TRW + EMot / - Halter + FSB
			→	03/09→; +PR 1KE / 2EL; ☐		24.6243-1718.5	240748	TRW + EMot / - Halter + FSB
2.0 TDI quattro 3.0 TDI quattro	130 180	07/12→06/14 06/12→05/17	←	09/12→; +PR 1LJ / 1ZB / 1ZT; ☐		24.3601-1729.5	240802	TRW - Halter
			←	09/12→; +PR 1LJ / 1ZB / 1ZT; ☐		24.3601-1730.5	240803	TRW - Halter
			→	09/12→; +PR 1KW / 2EK; ☐		24.6243-1707.5	241233	TRW + EMot / - Halter + FSB
			→	09/12→; +PR 1KW / 2EK; ☐		24.6243-1708.5	241234	TRW + EMot / - Halter + FSB
			→	09/12→ 12/12; +PR 1KE / 2EL; ☐		24.6243-1717.5	240747	TRW + EMot / - Halter + FSB
			→	09/12→ 12/12; +PR 1KE / 2EL; ☐		24.6243-1718.5	240748	TRW + EMot / - Halter + FSB
			→	01/13→; +PR 1KE / 2EL; ☐		24.6243-1721.5	240782	TRW + EMot / - Halter + FSB
			→	01/13→; +PR 1KE / 2EL; ☐		24.6243-1722.5	240783	TRW + EMot / - Halter + FSB
3.0 TDI quattro	176	11/08→04/13	←	07/11→ 05/12; +PR 1LA / 1LJ; ☐		24.3601-1729.5	240802	TRW - Halter
			←	03/09→ 06/11; +PR 1LA / 1LJ; ☐		24.3601-1729.5	240802	TRW - Halter
			←	03/09→; +PR 1LJ / 1ZB / 1ZT; ☐		24.3601-1729.5	240802	TRW - Halter
			←	03/09→; +PR 1LJ / 1ZB / 1ZT; ☐		24.3601-1730.5	240803	TRW - Halter
			←	03/09→ 06/11; +PR 1LA / 1LJ; ☐		24.3601-1730.5	240803	TRW - Halter
			←	07/11→ 05/12; +PR 1LA / 1LJ; ☐		24.3601-1730.5	240803	TRW - Halter
			→	03/09→ 05/12; +PR 1KW; ☐		24.6243-1703.5	241229	TRW + EMot / - Halter + FSB
			→	03/09→ 05/12; +PR 1KW; ☐		24.6243-1704.5	241230	TRW + EMot / - Halter + FSB
			→	06/12→; +PR 1KW / 2EK; ☐		24.6243-1707.5	241233	TRW + EMot / - Halter + FSB
			→	06/12→; +PR 1KW / 2EK; ☐		24.6243-1708.5	241234	TRW + EMot / - Halter + FSB
			→	03/09→ 12/12; +PR 1KE / 2EL; ☐		24.6243-1717.5	240747	TRW + EMot / - Halter + FSB
			→	03/09→ 12/12; +PR 1KE / 2EL; ☐		24.6243-1718.5	240748	TRW + EMot / - Halter + FSB
			→	01/13→; +PR 1KE / 2EL; ☐		24.6243-1721.5	240782	TRW + EMot / - Halter + FSB
			→	01/13→; +PR 1KE / 2EL; ☐		24.6243-1722.5	240783	TRW + EMot / - Halter + FSB
Feder, Bremssattel								
3.0 SQ5 TDI quattro	230 - 250	12/12→05/17		+PR 1LV / 1ZK	2	11.8116-0018.2	390604	ATE
Führungshülzensatz, Bremssattel								
3.0 SQ5 TDI quattro	230 - 250	12/12→05/17	←	+PR 1LV / 1ZK		11.0101-7001.2	260139	ATE
Führungsbolzen, Bremssattel								
3.0 SQ5 TDI quattro	230 - 250	12/12→05/17		+PR 1LV / 1ZK		11.8171-0096.1	250155	ATE
 Bremsschlauch								
2.0 TDI	100 - 140	11/11→05/17	←		2	83.7713-0483.3	331229	L= 485
3.0 SQ5 TDI quattro	230 - 250	12/12→05/17	→		2	24.5140-0396.3	331372	L= 396
3.0 TDI quattro	190	11/13→05/17						
2.0 TDI quattro	125	11/08→09/12	←	03/09→	2	83.7713-0483.3	331229	L= 485
2.0 TFSI quattro	155	11/08→09/12	→	03/09→	2	24.5140-0396.3	331372	L= 396
3.0 TDI quattro	176	11/08→04/13						
3.2 FSI quattro	199	11/08→09/12						
2.0 TDI quattro 3.0 TDI quattro	130 180	07/12→06/14 06/12→05/17	←	09/12→	2	83.7713-0483.3	331229	L= 485
			→	09/12→	2	24.5140-0396.3	331372	L= 396

	kw					! #		
AUDI - Q5 Van (FYB, FYG) 05/16→								
 Bremssattel								
3.0 SQ5 TDI Mild Hybrid quattro	255	02/19→11/20	←	+PR 1LC; 			24.4426-7017.5 230165	ATE
3.0 TDI quattro	210	07/17→11/20	←	+PR 1LC; 			24.4426-7018.5 230166	ATE
			←	+PR 1LE; 			24.4426-7019.5 230161	ATE
			←	+PR 1LE; 			24.4426-7020.5 230162	ATE
			←	+PR 1LF; 			24.4446-7003.5 230157	ATE
			←	+PR 1LF; 			24.4446-7004.5 230158	ATE
			→	+PR 1KD; 			24.6242-1709.5 241563	TRW + EMot / - Halter + FSB
			→	+PR 1KD; 			24.6242-1710.5 241564	TRW + EMot / - Halter + FSB
			→	+PR 1KF / 1KJ; 			24.6243-1727.5 241565	TRW + EMot / - Halter + FSB
			→	+PR 1KF / 1KJ; 			24.6243-1728.5 241566	TRW + EMot / - Halter + FSB
AUDI - Q7 (4LB) 03/06→01/16								
 Bremsschlauch								
3.0 TDI quattro	150 - 180	03/06→08/15	←		2		24.5237-0515.3 331463	L= 515
3.0 TFSI quattro	200 - 245	05/10→08/15	→		2		24.5204-0400.3 331789	L= 425
3.6 FSI quattro	206	08/06→05/10						
4.2 FSI quattro	257	03/06→05/10						
4.2 TDI quattro	240 - 250	03/07→08/15						
6.0 TDI quattro	368	09/08→05/14						
AUDI - Q7 (4MB, 4MG, 4MQ) 01/15→								
 Bremsschlauch								
2.0 TFSI e-tron quattro	270	02/16→	→		2		83.7847-0300.3 331637	L= 299
2.0 TFSI quattro	185	08/15→						
3.0 TDI e-tron quattro	275	08/15→12/19						
3.0 TDI quattro	155 - 200	01/15→12/19						
3.0 TFSI quattro	245	01/15→12/19						
45 TDI Mild Hybrid quattro	170	07/18→12/19						
45 TDI quattro	183	07/19→						
45 TFSI quattro	195	11/22→						
50 TDI Mild Hybrid quattro	210	07/18→12/19						
55 TFSI e quattro	280	11/19→						
55 TFSI Mild Hybrid quattro	250	07/19→						
55 TFSI quattro	250	01/21→						
60 TFSI e quattro	335 - 340	11/19→						
SQ7 quattro	373	02/20→						
SQ7 TDI quattro	320	04/16→12/19						
AUDI - Q7 Van (4LB) 03/06→01/16								
 Bremsschlauch								
3.0 TDI quattro	150 - 180	03/06→08/15	←		2		24.5237-0515.3 331463	L= 515
3.0 TFSI quattro	245	05/10→08/15	→		2		24.5204-0400.3 331789	L= 425
3.6 FSI quattro	206	08/06→05/10						
4.2 FSI quattro	257	08/06→05/10						
4.2 TDI quattro	240 - 250	03/07→08/15						
6.0 TDI quattro	368	09/08→05/14						
AUDI - Q7 Van (4MB, 4MG) 01/15→								
 Bremsschlauch								
3.0 45 TDI Mild Hybrid quattro	170	07/18→12/19	→		2		83.7847-0300.3 331637	L= 299
3.0 50 TDI Mild Hybrid quattro	210	07/18→12/19						
3.0 TDI quattro	160 - 200	01/15→12/19						
4.0 SQ7 TDI quattro	320	04/16→						
AUDI - Q8 (4MN, 4MT) 02/18→								
 Bremsschlauch								
45 TDI Mild Hybrid quattro	170	07/18→	→		2		83.7847-0300.3 331637	L= 299
45 TDI quattro	183	02/18→						

	kw			 	! #		
AUDI - Q8 (4MN, 4MT) 02/18→							
Bremsschlauch							
45 TFSI quattro	180 - 195	10/19→	➔		2	83.7847-0300.3 331637	L= 299
50 TDI Mild Hybrid quattro	210	07/18→					
55 TFSI e quattro	280	10/20→					
55 TFSI Mild Hybrid quattro	250	02/18→					
60 TFSI e quattro	340	10/20→					
RS Mild Hybrid quattro	441	09/19→					
SQ8 quattro	373	02/20→					
SQ8 TDI Mild Hybrid quattro	320	05/18→					
AUDI - TT (8J3) 07/06→02/15							
Bremssattel							
1.8 TFSI	118	06/08→06/14	←	+PR 1LJ; 		24.3541-9553.5 241025	ATE - Halter
2.0 TFSI	147 - 155	08/06→06/14	←	+PR 1LL; 		24.3541-9553.5 241025	ATE - Halter
			←	+PR 1LL; 		24.3541-9554.5 241026	ATE - Halter
			←	+PR 1LJ; 		24.3541-9554.5 241026	ATE - Halter
			➔	+PR 1KZ / 2ED; 		24.3387-1717.5 240872	TRW - Halter
			➔	+PR 1KZ / 2ED; 		24.3387-1718.5 240873	TRW - Halter
2.0 TDI quattro	125	06/08→06/14	←	+PR 1LJ; 		24.3541-9553.5 241025	ATE - Halter
2.0 TFSI quattro	147	06/08→06/10	←	+PR 1LL; 		24.3541-9553.5 241025	ATE - Halter
2.0 TTS quattro	195	05/08→06/14	←	+PR 1LL; 		24.3541-9554.5 241026	ATE - Halter
3.2 V6 quattro	184	08/06→06/10	←	+PR 1LL; 		24.3541-9554.5 241026	ATE - Halter
			←	+PR 1LJ; 		24.3541-9554.5 241026	ATE - Halter
			➔	+PR 1KJ; 		24.3414-1709.5 240834	TRW - Halter
			➔	+PR 1KJ; 		24.3414-1710.5 240835	TRW - Halter
			➔	+PR 2EA / 2EF; 		24.3417-1711.5 240766	TRW - Halter
			➔	+PR 2EA / 2EF; 		24.3417-1712.5 240767	TRW - Halter
2.0 TFSI quattro	155	05/10→06/14	←	+PR 1LJ; 		24.3541-9553.5 241025	ATE - Halter
			←	+PR 1LL; 		24.3541-9553.5 241025	ATE - Halter
			←	+PR 1LJ; 		24.3541-9554.5 241026	ATE - Halter
			←	+PR 1LL; 		24.3541-9554.5 241026	ATE - Halter
			➔	+PR 1KJ; 		24.3414-1709.5 240834	TRW - Halter
			➔	+PR 1KJ; 		24.3414-1710.5 240835	TRW - Halter
Halter, Bremssattel							
1.8 TFSI	118	06/08→06/14	←	+PR 1LJ		11.0230-0783.1 260133	ATE
2.0 TDI quattro	125	06/08→06/14					
2.0 TFSI	147 - 155	08/06→06/14					
2.0 TFSI quattro	147 - 155	06/08→06/14					
2.0 TTS quattro	195	05/08→06/14					
3.2 V6 quattro	184	08/06→06/10					
Feder, Bremssattel							
1.8 TFSI	118	06/08→06/14		+PR 1LM	2	11.8116-0410.2 390589	ATE
2.0 TDI quattro	125	06/08→06/14		+PR 1LK	2	11.8116-0410.2 390589	ATE
2.0 TFSI quattro	147	06/08→06/10		+PR 1LL	2	11.8116-0351.1 390538	ATE
2.0 TTS quattro	195	05/08→06/14	←	+PR 1LJ	2	11.8116-0351.1 390538	ATE
			←	+PR 1LJ	2	11.8116-0351.1 390538	ATE
2.0 TFSI	147	08/06→06/10		+PR 1LK / 1LM	2	11.8116-0410.2 390589	ATE
3.2 V6 quattro	184	08/06→06/10		+PR 1LM	2	11.8116-0410.2 390589	ATE
			←	+PR 1LL	2	11.8116-0351.1 390538	ATE
			←	+PR 1LJ	2	11.8116-0351.1 390538	ATE
2.0 TFSI	155	05/10→06/14		+PR 1LM	2	11.8116-0410.2 390589	ATE
2.0 TFSI quattro	155	05/10→06/14	←	+PR 1LL	2	11.8116-0351.1 390538	ATE
			←	+PR 1LJ	2	11.8116-0351.1 390538	ATE
2.0 TTS quattro	200	05/08→06/14		+PR 1LN	2	11.8116-0006.2 390601	ATE
Führungshülzensatz, Bremssattel							
1.8 TFSI	118	06/08→06/14	←	+PR 1LJ		11.0101-5409.2 260035	ATE
2.0 TDI quattro	125	06/08→06/14	←	+PR 1LL		11.0101-5409.2 260035	ATE
2.0 TFSI quattro	147	06/08→06/10	➔				

	kw			 	! #		
AUDI - TT (8J3) 07/06→02/15							
Führungshülzensatz, Bremsattel							
2.0 TTS quattro	195	05/08→06/14	←	+PR 1LM		11.0101-5409.2 260035	ATE
			←	+PR 1LK		11.0101-5409.2 260035	ATE
2.0 TFSI 3.2 V6 quattro	147 184	08/06→06/10 08/06→06/10	←	+PR 1LJ		11.0101-5409.2 260035	ATE
			←	+PR 1LL		11.0101-5409.2 260035	ATE
			←	+PR 1LK / 1LM		11.0101-5409.2 260035	ATE
			←	+PR 1LM		11.0101-5409.2 260035	ATE
2.0 TFSI 2.0 TFSI quattro	155 155	05/10→06/14 05/10→06/14	←	+PR 1LJ		11.0101-5409.2 260035	ATE
			←	+PR 1LL		11.0101-5409.2 260035	ATE
			←	+PR 1LM		11.0101-5409.2 260035	ATE
2.0 TTS quattro	200	05/08→06/14	←	+PR 1LN		11.0101-5409.2 260035	ATE
Führungsbolzen, Bremsattel							
1.8 TFSI 2.0 TDI quattro 2.0 TFSI quattro 2.0 TTS quattro	118 125 147 195	06/08→06/14 06/08→06/14 06/08→06/10 05/08→06/14		+PR 1LJ	2	11.8171-0008.1 990049	ATE
				+PR 1LL	2	11.8171-0008.1 990049	ATE
				+PR 1LM	2	11.8171-0008.1 990049	ATE
				+PR 1LK	2	11.8171-0008.1 990049	ATE
2.0 TFSI 3.2 V6 quattro	147 184	08/06→06/10 08/06→06/10		+PR 1LJ	2	11.8171-0008.1 990049	ATE
				+PR 1LL	2	11.8171-0008.1 990049	ATE
				+PR 1LK / 1LM	2	11.8171-0008.1 990049	ATE
				+PR 1LM	2	11.8171-0008.1 990049	ATE
2.0 TFSI 2.0 TFSI quattro	155 155	05/10→06/14 05/10→06/14		+PR 1LJ	2	11.8171-0008.1 990049	ATE
				+PR 1LL	2	11.8171-0008.1 990049	ATE
				+PR 1LM	2	11.8171-0008.1 990049	ATE
2.0 TTS quattro	200	05/08→06/14		+PR 1LN	2	11.8171-0008.1 990049	ATE
Zubehörsatz, Bremsattel							
1.8 TFSI 2.0 TFSI	118 147 - 155	06/08→06/14 08/06→06/14	→	+PR 1KZ / 2ED		24.0101-3803.2 260101	TRW
 Bremsschlauch							
1.8 TFSI 2.0 TDI quattro	118 125	06/08→06/14 06/08→06/14	←	+PR 1LJ / 1LL	2	83.7847-0620.3 331110	L= 620
			←	+PR 1LK / 1LM	2	83.7849-0554.3 331112	L= 554
2.0 TFSI 2.0 TFSI quattro	147 - 155	08/06→06/14 06/08→06/14	→		2	24.5204-0252.3 331678	L= 250
2.0 TTS quattro	195 - 200	05/08→06/14					
3.2 V6 quattro	184	08/06→06/10					
2.5 RS quattro	250 - 265	07/09→06/14	→		2	24.5204-0252.3 331678	L= 250
AUDI - TT (8N3) 10/98→02/07							
 Bremsattel							
1.8 T	110 - 140	10/98→06/06	→	→ 8N-Y-011100; +PR 1KK; ☐		24.3384-1723.5 240842	TRW - Halter
			→	→ 8N-Y-011100; +PR 1KK; ☐		24.3384-1724.5 240843	TRW - Halter
			→	8N-Y-011101→; +PR 1KK / 2EK; ☐		24.3384-1729.5 240816	TRW - Halter
			→	8N-Y-011101→; +PR 1KK / 2EK; ☐		24.3384-1730.5 240817	TRW - Halter
1.8 T quattro	132 - 180	10/98→06/06	→	+PR 1KE; ☐		24.3414-1705.5 240832	TRW - Halter
3.2 VR6 quattro	184	07/03→06/06	→	+PR 1KE; ☐		24.3414-1706.5 240833	TRW - Halter
Halter, Bremsattel							
1.8 T 1.8 T quattro	110 - 140 132 - 180	10/98→06/06 10/98→06/06	←	+PR 1LD / 1LT / 1LV	2	11.0230-0451.1 260130	ATE
Feder, Bremsattel							
1.8 T 1.8 T quattro	110 - 140 132 - 180	10/98→06/06 10/98→06/06	←	+PR 1LD / 1LT / 1LV	2	11.8116-0143.1 390513	ATE
3.2 VR6 quattro →	184	07/03→06/06	←		2	11.8116-0260.1 390597	ATE

	kw			 	! #		
AUDI - TT (8N3) 10/98→02/07							
Führungshülzensatz, Bremsattel							
1.8 T	110 - 140	10/98→06/06	←	+PR 1LD / 1LT / 1LV		11.0101-5409.2 260035	ATE
1.8 T quattro	132 - 180	10/98→06/06					
Führungsbolzen, Bremsattel							
1.8 T	110 - 140	10/98→06/06		+PR 1LD / 1LT / 1LV	2	11.8171-0008.1 990049	ATE
1.8 T quattro	132 - 180	10/98→06/06					
3.2 VR6 quattro	184	07/03→06/06			2	11.8171-0008.1 990049	ATE
Bremsschlauch							
1.8 T	110 - 140	10/98→06/06	←		2	83.6252-0560.3 330557	L= 560
			→	☐ / am Bremsattel		24.1253-0010.3 331066	L= 233 mit Rohrleitung
			→	☐ / am Bremsattel		24.1253-0020.3 331067	L= 233 mit Rohrleitung
			→		2	24.5201-0141.3 331778	L= 165
1.8 T quattro	132 - 180	10/98→06/06	←		2	83.6252-0560.3 330557	L= 560
			→		2	24.5201-0141.3 331778	L= 165
3.2 VR6 quattro	184	07/03→06/06	←		2	83.7769-0561.3 331105	L= 560
			→		2	24.5201-0141.3 331778	L= 165
AUDI - TT (FV3, FVP) 07/14→							
Bremssattel							
1.8 TFSI	132	07/15→08/18	←	+PR 1LJ / 1ZD / 1ZF / 1ZL; ☐		24.3571-1801.5 241387	- Halter
2.0 TDI	135	07/14→	←	+PR 1LJ / 1ZD / 1ZF / 1ZL; ☐		24.3571-1802.5 241388	- Halter
2.0 TDI quattro	135	01/17→	←	+PR 1LJ / 1ZD / 1ZF / 1ZL; ☐		24.3571-1802.5 241388	- Halter
2.0 TFSI	169	07/14→	←	+PR 1LP / 1ZT / 1ZV / 1ZW; ☐		24.3571-1817.5 241513	- Halter
2.0 TFSI quattro	162 - 169	07/14→	←	+PR 1LP / 1ZT / 1ZV / 1ZW; ☐		24.3571-1818.5 241514	- Halter
2.0 TTS quattro	210 - 228	11/14→	←	+PR 1LK; ☐		24.4426-7002.5 230160	ATE
2.5 RS quattro	294	10/16→	→	+PR 1KV / 2EP; ☐		24.6238-7007.5 241183	ATE - Halter + eFSB
40 TFSI	145	07/18→	→	+PR 1KV / 2EP; ☐		24.6238-7008.5 241184	ATE - Halter + eFSB
45 TFSI	180	07/18→	→	+PR 1KZ; ☐		24.6238-7023.5 241241	ATE - Halter + eFSB
45 TFSI quattro	180	07/18→	→	+PR 1KZ; ☐		24.6238-7024.5 241242	ATE - Halter + eFSB
TTS quattro	235	01/21→	→	+PR 1KZ; ☐		24.6238-7024.5 241242	ATE - Halter + eFSB
			→	+PR 2ED / 2EN; ☐		24.6238-7025.5 241243	ATE - Halter + eFSB
			→	+PR 2ED / 2EN; ☐		24.6238-7026.5 241244	ATE - Halter + eFSB
			→	+PR 1KE; ☐		24.6238-7047.5 241181	ATE - Halter + eFSB
			→	+PR 1KE; ☐		24.6238-7048.5 241182	ATE - Halter + eFSB
			→	+PR 2EC; ☐		24.6238-7071.5 241515	ATE - Halter + eFSB
			→	+PR 2EC; ☐		24.6238-7072.5 241516	ATE - Halter + eFSB
			→	+PR 2EF / 2ER; ☐		24.6242-7001.5 241335	ATE + EMot / - Halter + eFSB
			→	+PR 2EF / 2ER; ☐		24.6242-7002.5 241336	ATE + EMot / - Halter + eFSB
			→	+PR 2ET; ☐		24.6242-7017.5 241185	ATE - Halter + eFSB
			→	+PR 2ET; ☐		24.6242-7018.5 241186	ATE - Halter + eFSB
			→	+PR 2EG / 2ES; ☐		24.6242-7019.5 241187	ATE - Halter + eFSB
			→	+PR 2EG / 2ES; ☐		24.6242-7020.5 241188	ATE - Halter + eFSB
Bremsschlauch							
1.8 TFSI	132	07/15→08/18	←	+PR 1LJ / 1LP / 1ZD / 1ZF / 1ZL / 1ZT / 1ZV / 1ZW	2	83.8247-0636.3 331536	L= 637
2.0 TDI	135	07/14→	→		2	24.5143-0280.3 331683	L= 300
2.0 TDI quattro	135	01/17→	→				
2.0 TFSI	169	07/14→	→				
2.0 TFSI quattro	162 - 169	07/14→	→				
2.0 TTS quattro	210 - 228	11/14→	→				
2.5 RS quattro	294	10/16→	→				
40 TFSI	145	07/18→	→				
45 TFSI	180	07/18→	→				
45 TFSI quattro	180	07/18→	→				
TTS quattro	235	01/21→	→				
Stellelement, Feststellbremse Bremsattel							
1.8 TFSI	132	07/15→08/18	→	☐		11.9282-1001.3 250159	ATE

AUDI - TT (FV3, FVP) 07/14→

Stellelement, Feststellbremse Bremssattel

2.0 TDI	135	07/14→	➔					
2.0 TDI quattro	135	01/17→						
2.0 TFSI	169	07/14→						
2.0 TFSI quattro	162 - 169	07/14→						
2.0 TTS quattro	210 - 228	11/14→						
2.5 RS quattro	294	10/16→						
40 TFSI	145	07/18→						
45 TFSI	180	07/18→						
45 TFSI quattro	180	07/18→						
TTS quattro	235	01/21→						

AUDI - TT Roadster (8J9) 03/07→09/14

Bremssattel









1.8 TFSI	118	06/08→06/14	←	+PR 1LJ;				
2.0 TFSI	147 - 155	03/07→06/14						
			←	+PR 1LL;	24.3541-9553.5	241025		ATE - Halter
			←	+PR 1LL;	24.3541-9554.5	241026		ATE - Halter
			←	+PR 1LJ;	24.3541-9554.5	241026		ATE - Halter
			➔	+PR 1KZ / 2ED;	24.3387-1717.5	240872		TRW - Halter
			➔	+PR 1KZ / 2ED;	24.3387-1718.5	240873		TRW - Halter
2.0 TDI quattro	125	06/08→06/14	←	+PR 1LJ;	24.3541-9553.5	241025		ATE - Halter
2.0 TFSI quattro	147	06/08→06/10	←	+PR 1LL;	24.3541-9553.5	241025		ATE - Halter
2.0 TTS quattro	195	05/08→06/14	←	+PR 1LL;	24.3541-9554.5	241026		ATE - Halter
3.2 V6 quattro	184	03/07→06/10	←	+PR 1LL;	24.3541-9554.5	241026		ATE - Halter
			←	+PR 1LJ;	24.3541-9554.5	241026		ATE - Halter
			➔	+PR 1KJ;	24.3414-1709.5	240834		TRW - Halter
			➔	+PR 1KJ;	24.3414-1710.5	240835		TRW - Halter
			➔	+PR 2EA / 2EF;	24.3417-1711.5	240766		TRW - Halter
			➔	+PR 2EA / 2EF;	24.3417-1712.5	240767		TRW - Halter
2.0 TFSI quattro	155	05/10→06/14	←	+PR 1LJ;	24.3541-9553.5	241025		ATE - Halter
			←	+PR 1LL;	24.3541-9553.5	241025		ATE - Halter
			←	+PR 1LJ;	24.3541-9554.5	241026		ATE - Halter
			←	+PR 1LL;	24.3541-9554.5	241026		ATE - Halter
			➔	+PR 1KJ;	24.3414-1709.5	240834		TRW - Halter
			➔	+PR 1KJ;	24.3414-1710.5	240835		TRW - Halter
2.5 RS quattro	250	07/09→06/14	➔	+PR 2EF;	24.3417-1711.5	240766		TRW - Halter
			➔	+PR 2EF;	24.3417-1712.5	240767		TRW - Halter











Halter, Bremssattel

1.8 TFSI	118	06/08→06/14	←	+PR 1LJ				
2.0 TDI quattro	125	06/08→06/14						
2.0 TFSI	147 - 155	03/07→06/14						
2.0 TFSI quattro	147 - 155	06/08→06/14						
2.0 TTS quattro	195	05/08→06/14						
3.2 V6 quattro	184	03/07→06/10						

Feder, Bremssattel

1.8 TFSI	118	06/08→06/14		+PR 1LK				
2.0 TDI quattro	125	06/08→06/14						
2.0 TFSI quattro	147	06/08→06/10		+PR 1LM	2	11.8116-0410.2	390589	ATE
2.0 TTS quattro	195	05/08→06/14	←	+PR 1LL	2	11.8116-0351.1	390538	ATE
			←	+PR 1LJ	2	11.8116-0351.1	390538	ATE
2.0 TFSI	147	03/07→06/10		+PR 1LM	2	11.8116-0410.2	390589	ATE
				+PR 1LK / 1LM	2	11.8116-0410.2	390589	ATE
			←	+PR 1LL	2	11.8116-0351.1	390538	ATE
			←	+PR 1LJ	2	11.8116-0351.1	390538	ATE
2.0 TFSI	155	05/10→06/14		+PR 1LM	2	11.8116-0410.2	390589	ATE
2.0 TFSI quattro	155	05/10→06/14	←	+PR 1LL	2	11.8116-0351.1	390538	ATE
			←	+PR 1LJ	2	11.8116-0351.1	390538	ATE
2.0 TTS quattro	200	05/08→06/14		+PR 1LN	2	11.8116-0006.2	390601	ATE
				+PR 1LM	2	11.8116-0410.2	390589	ATE
3.2 V6 quattro	184	03/07→06/10		+PR 1LK / 1LM	2	11.8116-0410.2	390589	ATE

	kw			 	! #		
AUDI - TT Roadster (8J9) 03/07→09/14							
Feder, Bremssattel							
3.2 V6 quattro	184	03/07→06/10	←	+PR 1LL	2	11.8116-0351.1 390538	ATE
			←	+PR 1LJ	2	11.8116-0351.1 390538	ATE
Führungshülzensatz, Bremssattel							
1.8 TFSI	118	06/08→06/14	←	+PR 1LJ		11.0101-5409.2 260035	ATE
2.0 TDI quattro	125	06/08→06/14	←	+PR 1LL		11.0101-5409.2 260035	ATE
2.0 TFSI quattro	147	06/08→06/10	←	+PR 1LL		11.0101-5409.2 260035	ATE
2.0 TTS quattro	195	05/08→06/14	←	+PR 1LK		11.0101-5409.2 260035	ATE
			←	+PR 1LM		11.0101-5409.2 260035	ATE
2.0 TFSI	147	03/07→06/10	←	+PR 1LJ		11.0101-5409.2 260035	ATE
			←	+PR 1LL		11.0101-5409.2 260035	ATE
			←	+PR 1LM		11.0101-5409.2 260035	ATE
			←	+PR 1LK / 1LM		11.0101-5409.2 260035	ATE
2.0 TFSI	155	05/10→06/14	←	+PR 1LJ		11.0101-5409.2 260035	ATE
2.0 TFSI quattro	155	05/10→06/14	←	+PR 1LL		11.0101-5409.2 260035	ATE
			←	+PR 1LM		11.0101-5409.2 260035	ATE
2.0 TTS quattro	200	05/08→06/14	←	+PR 1LM		11.0101-5409.2 260035	ATE
			←	+PR 1LN		11.0101-5409.2 260035	ATE
3.2 V6 quattro	184	03/07→06/10	←	+PR 1LJ		11.0101-5409.2 260035	ATE
			←	+PR 1LL		11.0101-5409.2 260035	ATE
			←	+PR 1LK / 1LM		11.0101-5409.2 260035	ATE
Führungsbolzen, Bremssattel							
1.8 TFSI	118	06/08→06/14		+PR 1LJ	2	11.8171-0008.1 990049	ATE
2.0 TDI quattro	125	06/08→06/14		+PR 1LL	2	11.8171-0008.1 990049	ATE
2.0 TFSI quattro	147	06/08→06/10		+PR 1LK	2	11.8171-0008.1 990049	ATE
2.0 TTS quattro	195	05/08→06/14		+PR 1LM	2	11.8171-0008.1 990049	ATE
2.0 TFSI	147	03/07→06/10		+PR 1LJ	2	11.8171-0008.1 990049	ATE
				+PR 1LL	2	11.8171-0008.1 990049	ATE
				+PR 1LM	2	11.8171-0008.1 990049	ATE
				+PR 1LK / 1LM	2	11.8171-0008.1 990049	ATE
2.0 TFSI	155	05/10→06/14		+PR 1LJ	2	11.8171-0008.1 990049	ATE
2.0 TFSI quattro	155	05/10→06/14		+PR 1LL	2	11.8171-0008.1 990049	ATE
				+PR 1LM	2	11.8171-0008.1 990049	ATE
2.0 TTS quattro	200	05/08→06/14		+PR 1LM	2	11.8171-0008.1 990049	ATE
				+PR 1LN	2	11.8171-0008.1 990049	ATE
3.2 V6 quattro	184	03/07→06/10		+PR 1LJ	2	11.8171-0008.1 990049	ATE
				+PR 1LL	2	11.8171-0008.1 990049	ATE
				+PR 1LK / 1LM	2	11.8171-0008.1 990049	ATE
Zubehörsatz, Bremssattel							
1.8 TFSI	118	06/08→06/14	→	+PR 1KZ / 2ED		24.0101-3803.2 260101	TRW
2.0 TFSI	147 - 155	03/07→06/14					
 Bremsschlauch							
1.8 TFSI	118	06/08→06/14	←	+PR 1LJ / 1LL	2	83.7847-0620.3 331110	L= 620
2.0 TDI quattro	125	06/08→06/14	←	+PR 1LK / 1LM	2	83.7849-0554.3 331112	L= 554
2.0 TFSI	147 - 155	03/07→06/14	→		2	24.5204-0252.3 331678	L= 250
2.0 TFSI quattro	147 - 155	06/08→06/14					
2.0 TTS quattro	195 - 200	05/08→06/14					
3.2 V6 quattro	184	03/07→06/10					
2.5 RS quattro	250 - 265	07/09→06/14	→		2	24.5204-0252.3 331678	L= 250
AUDI - TT Roadster (8N9) 10/99→02/07							
 Bremssattel							
1.8 T	110 - 140	10/99→06/06	→	→ 8N-Y-011100; +PR 1KK; ☐		24.3384-1723.5 240842	TRW - Halter
			→	→ 8N-Y-011100; +PR 1KK; ☐		24.3384-1724.5 240843	TRW - Halter
			→	8N-Y-011101→; +PR 1KK / 2EK; ☐		24.3384-1729.5 240816	TRW - Halter
→							

	kw					! #		
AUDI - TT Roadster (8N9) 10/99→02/07								
 Bremssattel								
1.8 T	110 - 140	10/99→06/06	➔	8N-Y-011101→; +PR 1KK / 2EK; ☐		24.3384-1730.5	240817	TRW - Halter
1.8 T quattro	132 - 165	10/99→06/06	➔	+PR 1KE; ☐		24.3414-1705.5	240832	TRW - Halter
3.2 VR6 quattro	184	07/03→06/06	➔	+PR 1KE; ☐		24.3414-1706.5	240833	TRW - Halter
Halter, Bremssattel								
1.8 T	110 - 140	10/99→06/06	➔	+PR 1LD / 1LT / 1LV	2	11.0230-0451.1	260130	ATE
1.8 T quattro	132 - 165	10/99→06/06						
Feder, Bremssattel								
1.8 T	110 - 140	10/99→06/06	➔	+PR 1LD / 1LT / 1LV	2	11.8116-0143.1	390513	ATE
1.8 T quattro	132 - 165	10/99→06/06						
3.2 VR6 quattro	184	07/03→06/06	➔		2	11.8116-0260.1	390597	ATE
Führungshülzensatz, Bremssattel								
1.8 T	110 - 140	10/99→06/06	➔	+PR 1LD / 1LT / 1LV		11.0101-5409.2	260035	ATE
1.8 T quattro	132 - 165	10/99→06/06						
Führungsbolzen, Bremssattel								
1.8 T	110 - 140	10/99→06/06		+PR 1LD / 1LT / 1LV	2	11.8171-0008.1	990049	ATE
1.8 T quattro	132 - 165	10/99→06/06						
3.2 VR6 quattro	184	07/03→06/06			2	11.8171-0008.1	990049	ATE
 Bremsschlauch								
1.8 T	110 - 140	10/99→06/06	➔		2	83.6252-0560.3	330557	L= 560
			➔	☐ / am Bremssattel		24.1253-0010.3	331066	L= 233 mit Rohrleitung
			➔	☐ / am Bremssattel		24.1253-0020.3	331067	L= 233 mit Rohrleitung
			➔		2	24.5201-0141.3	331778	L= 165
1.8 T quattro	132 - 165	10/99→06/06	➔		2	83.6252-0560.3	330557	L= 560
			➔		2	24.5201-0141.3	331778	L= 165
3.2 VR6 quattro	184	07/03→06/06	➔		2	83.7769-0561.3	331105	L= 560
			➔		2	24.5201-0141.3	331778	L= 165
AUDI - TT Roadster (FV9, FVR) 11/14→								
 Bremssattel								
1.8 TFSI	132	07/15→08/18	➔	+PR 1LJ / 1ZD / 1ZF / 1ZL; ☐		24.3571-1801.5	241387	- Halter
2.0 TDI	135	11/14→	➔	+PR 1LJ / 1ZD / 1ZF / 1ZL; ☐		24.3571-1802.5	241388	- Halter
2.0 TDI quattro	135	01/17→	➔	+PR 1LJ / 1ZD / 1ZF / 1ZL; ☐		24.3571-1817.5	241513	- Halter
2.0 TFSI	169	11/14→	➔	+PR 1LP / 1ZT / 1ZV / 1ZW; ☐		24.3571-1818.5	241514	- Halter
2.0 TFSI quattro	162 - 169	11/14→	➔	+PR 1LP / 1ZT / 1ZV / 1ZW; ☐		24.4426-7002.5	230160	ATE
2.0 TTS quattro	210 - 228	11/14→	➔	+PR 1LK; ☐		24.6238-7007.5	241183	ATE - Halter + eFSB
2.5 RS quattro	294	10/16→	➔	+PR 1KV / 2EP; ☐		24.6238-7008.5	241184	ATE - Halter + eFSB
40 TFSI	145	07/18→	➔	+PR 1KV / 2EP; ☐		24.6238-7023.5	241241	ATE - Halter + eFSB
45 TFSI	180	07/18→	➔	+PR 1KZ; ☐		24.6238-7024.5	241242	ATE - Halter + eFSB
45 TFSI quattro	180	07/18→	➔	+PR 1KZ; ☐		24.6238-7025.5	241243	ATE - Halter + eFSB
TTS quattro	235	11/20→	➔	+PR 2ED / 2EN; ☐		24.6238-7026.5	241244	ATE - Halter + eFSB
			➔	+PR 2ED / 2EN; ☐		24.6238-7047.5	241181	ATE - Halter + eFSB
			➔	+PR 1KE; ☐		24.6238-7048.5	241182	ATE - Halter + eFSB
			➔	+PR 1KE; ☐		24.6238-7071.5	241515	ATE - Halter + eFSB
			➔	+PR 2EC; ☐		24.6238-7072.5	241516	ATE - Halter + eFSB
			➔	+PR 2EC; ☐		24.6242-7001.5	241335	ATE + EMot / - Halter + eFSB
			➔	+PR 2EF / 2ER; ☐		24.6242-7002.5	241336	ATE + EMot / - Halter + eFSB
			➔	+PR 2EF / 2ER; ☐		24.6242-7017.5	241185	ATE - Halter + eFSB
			➔	+PR 2ET; ☐		24.6242-7018.5	241186	ATE - Halter + eFSB
			➔	+PR 2ET; ☐				



AUDI - TT Roadster (FV9, FVR) 11/14→

Bremssattel

1.8 TFSI	132	07/15→08/18	➡	+PR 2EG / 2ES; <input type="checkbox"/>		24.6242-7019.5	241187	ATE - Halter + eFSB
2.0 TDI	135	11/14→						
2.0 TDI quattro	135	01/17→	➡	+PR 2EG / 2ES; <input type="checkbox"/>		24.6242-7020.5	241188	ATE - Halter + eFSB
2.0 TFSI	169	11/14→						
2.0 TFSI quattro	162 - 169	11/14→						
2.0 TTS quattro	210 - 228	11/14→						
2.5 RS quattro	294	10/16→						
40 TFSI	145	07/18→						
45 TFSI	180	07/18→						
45 TFSI quattro	180	07/18→						
TTS quattro	235	11/20→						

Bremsschlauch

1.8 TFSI	132	07/15→08/18	←	+PR 1LJ / 1LP / 1ZD / 1ZF / 1ZL / 1ZT / 1ZV / 1ZW	2	83.8247-0636.3	331536	L= 637
2.0 TDI	135	11/14→						
2.0 TDI quattro	135	01/17→	➡		2	24.5143-0280.3	331683	L= 300
2.0 TFSI	169	11/14→						
2.0 TFSI quattro	162 - 169	11/14→						
2.0 TTS quattro	210 - 228	11/14→						
2.5 RS quattro	294	10/16→						
40 TFSI	145	07/18→						
45 TFSI	180	07/18→						
45 TFSI quattro	180	07/18→						
TTS quattro	235	11/20→						



































Stellelement, Feststellbremse Bremssattel









1.8 TFSI	132	07/15→08/18	➡			11.9282-1001.3	250159	ATE
2.0 TDI	135	11/14→						
2.0 TDI quattro	135	01/17→	➡			11.9282-1002.3	250160	ATE
2.0 TFSI	169	11/14→						
2.0 TFSI quattro	162 - 169	11/14→						
2.0 TTS quattro	210 - 228	11/14→						
2.5 RS quattro	294	10/16→						
40 TFSI	145	07/18→						
45 TFSI	180	07/18→						
45 TFSI quattro	180	07/18→						
TTS quattro	235	11/20→						









BMW - 1 (E81) 09/06→09/12















































Bremssattel







116 d	66	01/11→12/11	←	- Performance Parts; <input type="checkbox"/>		24.3541-1835.5	240922	TRW - Halter
116 i	85	09/07→12/11						
118 i	95 - 100	09/06→12/11	←	- Performance Parts; <input type="checkbox"/>		24.3541-1836.5	240923	TRW - Halter
			➡	- Performance Parts; <input type="checkbox"/>		24.3401-1707.5	240912	TRW - Halter
			➡	- Performance Parts; <input type="checkbox"/>		24.3401-1708.5	240913	TRW - Halter
116 d	85	11/08→12/11	←	03/09→ 05/11; - Performance Parts; <input type="checkbox"/>		24.3541-1835.5	240922	TRW - Halter
			←	03/09→ 05/11; - Performance Parts; <input type="checkbox"/>		24.3541-1836.5	240923	TRW - Halter
			➡	03/09→ 05/11; - Performance Parts; <input type="checkbox"/>		24.3401-1707.5	240912	TRW - Halter
			➡	03/09→ 05/11; - Performance Parts; <input type="checkbox"/>		24.3401-1708.5	240913	TRW - Halter
116 i	90	03/07→12/11	←	09/07→ 12/08; - Performance Parts; <input type="checkbox"/>		24.3541-1835.5	240922	TRW - Halter
			←	09/07→ 12/08; - Performance Parts; <input type="checkbox"/>		24.3541-1836.5	240923	TRW - Halter
			➡	09/07→ 12/08; - Performance Parts; <input type="checkbox"/>		24.3401-1707.5	240912	TRW - Halter
			➡	09/07→ 12/08; - Performance Parts; <input type="checkbox"/>		24.3401-1708.5	240913	TRW - Halter
116 i	90	11/08→12/11	←	01/09→ 05/11; - Performance Parts; <input type="checkbox"/>		24.3541-1835.5	240922	TRW - Halter
			←	01/09→ 05/11; - Performance Parts; <input type="checkbox"/>		24.3541-1836.5	240923	TRW - Halter
			➡	01/09→ 05/11; - Performance Parts; <input type="checkbox"/>		24.3401-1707.5	240912	TRW - Halter
			➡	01/09→ 05/11; - Performance Parts; <input type="checkbox"/>		24.3401-1708.5	240913	TRW - Halter
118 d	100 - 105	09/06→12/11	←	04/07→ 05/11; - Performance Parts; <input type="checkbox"/>		24.3541-1835.5	240922	TRW - Halter
			←	04/07→ 05/11; - Performance Parts; <input type="checkbox"/>		24.3541-1836.5	240923	TRW - Halter
			➡	04/07→ 05/11; - Performance Parts; <input type="checkbox"/>		24.3401-9933.5	240727	ATE - Halter
			➡	04/07→ 05/11; - Performance Parts		24.3401-9934.5	240728	ATE - Halter
118 i	105	09/06→12/11	←	04/07→ 05/11; - Performance Parts; <input type="checkbox"/>		24.3541-1835.5	240922	TRW - Halter
			←	04/07→ 05/11; - Performance Parts; <input type="checkbox"/>		24.3541-1836.5	240923	TRW - Halter
→								









	kw			 	! #		
BMW - 1 (E81) 09/06→09/12							
Bremssattel							
118 i	105	09/06→12/11	➔	04/07→ 05/11; - Performance Parts; 		24.3401-1707.5 240912	TRW - Halter
			➔	04/07→ 05/11; - Performance Parts; 		24.3401-1708.5 240913	TRW - Halter
120 d	120	03/07→12/11	➔	- Performance Parts; Türenanzahl: 3; 		24.3541-9521.5 240723	ATE - Halter
			➔	- Performance Parts; Türenanzahl: 3; 		24.3541-9522.5 240724	ATE - Halter
			➔	- Performance Parts; Türenanzahl: 5; 		24.3541-9575.5 240681	ATE - Halter
			➔	- Performance Parts; Türenanzahl: 5; 		24.3541-9576.5 240682	ATE - Halter
			➔	- Performance Parts; 		24.3401-9933.5 240727	ATE - Halter
			➔	- Performance Parts; 		24.3401-9934.5 240728	ATE - Halter
120 d	130 - 145	03/07→12/11	➔	→ 05/11; - Performance Parts		24.3541-9521.5 240723	ATE - Halter
			➔	→ 05/11; - Performance Parts; 		24.3541-9522.5 240724	ATE - Halter
			➔	→ 05/11; - Performance Parts; 		24.3401-9933.5 240727	ATE - Halter
			➔	→ 05/11; - Performance Parts		24.3401-9934.5 240728	ATE - Halter
			➔	→ 05/11; - Performance Parts; 		24.3421-9911.5 240948	ATE - Halter
			➔	→ 05/11; - Performance Parts; 		24.3421-9912.5 240949	ATE - Halter
120 i	115	03/07→12/11	➔	→ 03/07; - Performance Parts; Türenanzahl: 5; 		24.3541-1835.5 240922	TRW - Halter
			➔	→ 03/07; - Performance Parts; Türenanzahl: 5; 		24.3541-1836.5 240923	TRW - Halter
			➔	→ 03/07; - Performance Parts; Türenanzahl: 3		24.3541-9521.5 240723	ATE - Halter
			➔	→ 03/07; - Performance Parts; Türenanzahl: 3; 		24.3541-9522.5 240724	ATE - Halter
			➔	→ 03/07; - Performance Parts; 		24.3401-1707.5 240912	TRW - Halter
			➔	→ 03/07; - Performance Parts; 		24.3401-1708.5 240913	TRW - Halter
120 i	120 - 125	03/07→09/12	➔	04/07→ 05/11; - Performance Parts		24.3541-9521.5 240723	ATE - Halter
			➔	04/07→ 05/11; - Performance Parts; 		24.3541-9522.5 240724	ATE - Halter
			➔	04/07→ 05/11; - Performance Parts; 		24.3401-1707.5 240912	TRW - Halter
			➔	04/07→ 05/11; - Performance Parts; 		24.3401-1708.5 240913	TRW - Halter
123 d	150	03/07→12/11	➔	10/07→ 05/11; - Performance Parts; 		24.3541-9521.5 240723	ATE - Halter
			➔	10/07→ 05/11; - Performance Parts; 		24.3541-9522.5 240724	ATE - Halter
			➔	10/07→ 02/10; - Performance Parts; 		24.3421-9911.5 240948	ATE - Halter
			➔	10/07→ 02/10; - Performance Parts; 		24.3421-9912.5 240949	ATE - Halter
130 i	190 - 195	09/06→12/11	➔	→ 05/11; - Performance Parts; 		24.3541-9521.5 240723	ATE - Halter
			➔	→ 05/11; - Performance Parts; 		24.3541-9522.5 240724	ATE - Halter
			➔	→ 05/11; - Performance Parts; 		24.3421-9911.5 240948	ATE - Halter
			➔	→ 05/11; - Performance Parts; 		24.3421-9912.5 240949	ATE - Halter
Halter, Bremssattel							
118 d	100 - 105	09/06→12/11	➔	04/07→ 05/11		11.8170-0755.1 260119	ATE
120 d	120	03/07→12/11	➔			11.8170-0755.1 260119	ATE
120 d	130 - 145	03/07→12/11	➔	→ 05/11		11.8170-0755.1 260119	ATE
130 i	190 - 195	09/06→12/11					
123 d	150	03/07→12/11	➔	10/07→ 02/10		11.8170-0755.1 260119	ATE
Feder, Bremssattel							
118 d	100 - 105	09/06→12/11	➔	04/07→ 05/11	2	11.8116-0066.1 390577	ATE
120 d	120	03/07→12/11	➔	Türenanzahl: 3	2	11.8116-0137.1 390612	ATE
			➔	Türenanzahl: 5	2	11.8116-0206.1 390593	ATE
			➔		2	11.8116-0066.1 390577	ATE
120 d	130 - 145	03/07→12/11		→ 05/11	2	11.8116-0137.1 390612	ATE
130 i	190 - 195	09/06→12/11	➔	→ 05/11	2	11.8116-0066.1 390577	ATE
120 i	115	03/07→12/11		→ 03/07; Türenanzahl: 3	2	11.8116-0137.1 390612	ATE
120 i	120 - 125	03/07→09/12		04/07→ 05/11	2	11.8116-0137.1 390612	ATE
123 d	150	03/07→12/11		10/07→ 05/11	2	11.8116-0137.1 390612	ATE
➔							









































	kw			 	! #		
BMW - 1 (E81) 09/06→09/12							
Feder, Bremssattel							
123 d	150	03/07→12/11	➡	10/07→ 02/10	2	11.8116-0066.1 390577	ATE
Führungshülzensatz, Bremssattel							
118 d	100 - 105	09/06→12/11	➡	04/07→ 05/11		11.0101-5402.2 260009	ATE
120 d	120	03/07→12/11	⬅			11.0101-5402.2 260009	ATE
			➡			11.0101-5402.2 260009	ATE
120 d	130 - 145	03/07→12/11	⬅	→ 05/11		11.0101-5402.2 260009	ATE
130 i	190 - 195	09/06→12/11	➡	→ 05/11		11.0101-5402.2 260009	ATE
120 i	115	03/07→12/11	⬅	→ 03/07; Türenanzahl: 3		11.0101-5402.2 260009	ATE
120 i	120 - 125	03/07→09/12	⬅	04/07→ 05/11		11.0101-5402.2 260009	ATE
123 d	150	03/07→12/11	⬅	10/07→ 05/11		11.0101-5402.2 260009	ATE
			➡	10/07→ 02/10		11.0101-5402.2 260009	ATE
Führungsbolzen, Bremssattel							
118 d	100 - 105	09/06→12/11	⬅	04/07→ 05/11	2	11.8171-0008.1 990049	ATE
120 i	120 - 125	03/07→09/12					
120 d	120	03/07→12/11	⬅		2	11.8171-0008.1 990049	ATE
120 d	130 - 145	03/07→12/11	⬅	→ 05/11	2	11.8171-0008.1 990049	ATE
130 i	190 - 195	09/06→12/11					
120 i	115	03/07→12/11	⬅	→ 03/07; Türenanzahl: 3	2	11.8171-0008.1 990049	ATE
123 d	150	03/07→12/11	⬅	10/07→ 02/10	2	11.8171-0008.1 990049	ATE
			⬅	10/07→ 05/11	2	11.8171-0008.1 990049	ATE
 Bremsschlauch							
116 d	66	01/11→12/11	⬅		2	24.5174-0526.3 331365	L= 520
116 i	85	09/07→12/11					
118 i	95 - 100	09/06→12/11	➡		2	24.5125-0230.3 331277	L= 230
120 d	120	03/07→12/11				24.5137-0221.3 331302	L= 221
116 d	85	11/08→12/11	⬅	03/09→ 05/11	2	24.5174-0526.3 331365	L= 520
			➡	03/09→ 05/11	2	24.5125-0230.3 331277	L= 230
						24.5137-0221.3 331302	L= 221
116 i	90	03/07→12/11	⬅	09/07→ 12/08	2	24.5174-0526.3 331365	L= 520
			➡	09/07→ 12/08	2	24.5125-0230.3 331277	L= 230
						24.5137-0221.3 331302	L= 221
116 i	90	11/08→12/11	⬅	01/09→ 05/11	2	24.5174-0526.3 331365	L= 520
			➡	01/09→ 05/11	2	24.5125-0230.3 331277	L= 230
						24.5137-0221.3 331302	L= 221
118 d	100 - 105	09/06→12/11	⬅	04/07→ 05/11	2	24.5174-0526.3 331365	L= 520
118 i	105	09/06→12/11	➡	04/07→ 05/11	2	24.5125-0230.3 331277	L= 230
120 i	120 - 125	03/07→09/12				24.5137-0221.3 331302	L= 221
120 d	130 - 145	03/07→12/11	⬅	→ 05/11	2	24.5174-0526.3 331365	L= 520
130 i	190 - 195	09/06→12/11	➡	→ 05/11	2	24.5125-0230.3 331277	L= 230
						24.5137-0221.3 331302	L= 221
120 i	115	03/07→12/11	⬅	→ 03/07	2	24.5174-0526.3 331365	L= 520
			➡	→ 03/07	2	24.5125-0230.3 331277	L= 230
						24.5137-0221.3 331302	L= 221
123 d	150	03/07→12/11	⬅	10/07→ 05/11	2	24.5174-0526.3 331365	L= 520
			➡	10/07→ 05/11	2	24.5125-0230.3 331277	L= 230
						24.5137-0221.3 331302	L= 221
BMW - 1 (E87) 02/03→01/13							
 Bremssattel							
116 d	66	01/11→12/11	⬅	- Performance Parts; <input type="checkbox"/>		24.3541-1835.5 240922	TRW - Halter
			⬅	- Performance Parts; <input type="checkbox"/>		24.3541-1836.5 240923	TRW - Halter
→							









	kw			 	! #		
BMW - 1 (E87) 02/03→01/13							
 Bremssattel							
116 d	66	01/11→12/11	➡	- Performance Parts; <input type="checkbox"/>		24.3401-1707.5 240912	TRW - Halter
			➡	- Performance Parts; <input type="checkbox"/>		24.3401-1708.5 240913	TRW - Halter
116 d 116 i	85 90	03/09→06/11 01/09→06/11	←	→ 05/11; - Performance Parts; <input type="checkbox"/>		24.3541-1835.5 240922	TRW - Halter
			←	→ 05/11; - Performance Parts; <input type="checkbox"/>		24.3541-1836.5 240923	TRW - Halter
			➡	→ 05/11; - Performance Parts; <input type="checkbox"/>		24.3401-1707.5 240912	TRW - Halter
			➡	→ 05/11; - Performance Parts; <input type="checkbox"/>		24.3401-1708.5 240913	TRW - Halter
116 i	85	06/04→06/11	←	09/04→ 08/07; - Performance Parts; <input type="checkbox"/>		24.3541-1835.5 240922	TRW - Halter
			←	09/04→ 08/07; - Performance Parts; <input type="checkbox"/>		24.3541-1836.5 240923	TRW - Halter
			➡	09/04→ 08/07; - Performance Parts; <input type="checkbox"/>		24.3401-1707.5 240912	TRW - Halter
			➡	09/04→ 08/07; - Performance Parts; <input type="checkbox"/>		24.3401-1708.5 240913	TRW - Halter
116 i	90	09/07→06/11	←	→ 12/08; - Performance Parts; <input type="checkbox"/>		24.3541-1835.5 240922	TRW - Halter
			←	→ 12/08; - Performance Parts; <input type="checkbox"/>		24.3541-1836.5 240923	TRW - Halter
			➡	→ 12/08; - Performance Parts; <input type="checkbox"/>		24.3401-1707.5 240912	TRW - Halter
			➡	→ 12/08; - Performance Parts; <input type="checkbox"/>		24.3401-1708.5 240913	TRW - Halter
118 d	90	06/04→02/07	←	09/04→; - Performance Parts; TÜrenanzahl: 5; <input type="checkbox"/>		24.3541-1835.5 240922	TRW - Halter
			←	09/04→; - Performance Parts; TÜrenanzahl: 3; <input type="checkbox"/>		24.3541-1835.5 240922	TRW - Halter
			←	09/04→; - Performance Parts; TÜrenanzahl: 3; <input type="checkbox"/>		24.3541-1836.5 240923	TRW - Halter
			←	09/04→; - Performance Parts; TÜrenanzahl: 5; <input type="checkbox"/>		24.3541-1836.5 240923	TRW - Halter
			➡	09/04→; - Performance Parts; TÜrenanzahl: 5; <input type="checkbox"/>		24.3401-1707.5 240912	TRW - Halter
			➡	09/04→; - Performance Parts; TÜrenanzahl: 5; <input type="checkbox"/>		24.3401-1708.5 240913	TRW - Halter
			➡	09/04→; - Performance Parts; TÜrenanzahl: 3; <input type="checkbox"/>		24.3401-9933.5 240727	ATE - Halter
			➡	09/04→; - Performance Parts; TÜrenanzahl: 3; <input type="checkbox"/>		24.3401-9934.5 240728	ATE - Halter
118 d	100 - 105	03/07→06/11	←	04/07→ 05/11; - Performance Parts; <input type="checkbox"/>		24.3541-1835.5 240922	TRW - Halter
			←	04/07→ 05/11; - Performance Parts; <input type="checkbox"/>		24.3541-1836.5 240923	TRW - Halter
			➡	04/07→ 05/11; - Performance Parts; <input type="checkbox"/>		24.3401-9933.5 240727	ATE - Halter
			➡	04/07→ 05/11; - Performance Parts		24.3401-9934.5 240728	ATE - Halter
118 i	95	07/04→02/07	←	09/04→; - Performance Parts; <input type="checkbox"/>		24.3541-1835.5 240922	TRW - Halter
			←	09/04→; - Performance Parts; <input type="checkbox"/>		24.3541-1836.5 240923	TRW - Halter
			➡	09/04→; - Performance Parts; <input type="checkbox"/>		24.3401-1707.5 240912	TRW - Halter
			➡	09/04→; - Performance Parts; <input type="checkbox"/>		24.3401-1708.5 240913	TRW - Halter
118 i	100	10/06→06/11	←	→ 03/07; - Performance Parts; <input type="checkbox"/>		24.3541-1835.5 240922	TRW - Halter
			←	→ 03/07; - Performance Parts; <input type="checkbox"/>		24.3541-1836.5 240923	TRW - Halter
			➡	→ 03/07; - Performance Parts; <input type="checkbox"/>		24.3401-1707.5 240912	TRW - Halter
			➡	→ 03/07; - Performance Parts; <input type="checkbox"/>		24.3401-1708.5 240913	TRW - Halter
118 i	105	09/06→06/11	←	04/07→ 05/11; - Performance Parts; <input type="checkbox"/>		24.3541-1835.5 240922	TRW - Halter
			←	04/07→ 05/11; - Performance Parts; <input type="checkbox"/>		24.3541-1836.5 240923	TRW - Halter
			➡	04/07→ 05/11; - Performance Parts; <input type="checkbox"/>		24.3401-1707.5 240912	TRW - Halter
			➡	04/07→ 05/11; - Performance Parts; <input type="checkbox"/>		24.3401-1708.5 240913	TRW - Halter
118 i	125	03/07→12/07	←	04/07→; - Performance Parts; <input type="checkbox"/>		24.3541-1835.5 240922	TRW - Halter
			←	04/07→; - Performance Parts; <input type="checkbox"/>		24.3541-1836.5 240923	TRW - Halter
			➡	04/07→; - Performance Parts; <input type="checkbox"/>		24.3401-1707.5 240912	TRW - Halter
			➡	04/07→; - Performance Parts; <input type="checkbox"/>		24.3401-1708.5 240913	TRW - Halter
120 d	110	06/04→02/07	←	09/04→; TÜrenanzahl: 3; - Performance Parts		24.3541-9521.5 240723	ATE - Halter
			←	09/04→; - Performance Parts; TÜrenanzahl: 3; <input type="checkbox"/>		24.3541-9522.5 240724	ATE - Halter
			←	09/04→; TÜrenanzahl: 5; - Performance Parts; <input type="checkbox"/>		24.3541-9575.5 240681	ATE - Halter
			←	09/04→; TÜrenanzahl: 5; - Performance Parts; <input type="checkbox"/>		24.3541-9576.5 240682	ATE - Halter
			➡	09/04→; - Performance Parts; <input type="checkbox"/>		24.3401-9933.5 240727	ATE - Halter
→							











	kw			 	! #		
BMW - 1 (E87) 02/03→01/13							
 Bremssattel							
120 d	110	06/04→02/07	➡	09/04→; - Performance Parts		24.3401-9934.5 240728	ATE - Halter
120 d	120	06/04→06/11	⬅	09/04→ 02/07; - Performance Parts; Türenanzahl: 3; 		24.3541-9521.5 240723	ATE - Halter
			⬅	09/04→ 02/07; - Performance Parts; Türenanzahl: 3; 		24.3541-9522.5 240724	ATE - Halter
			⬅	09/04→ 02/07; Türenanzahl: 5; - Performance Parts; 		24.3541-9575.5 240681	ATE - Halter
			⬅	09/04→ 02/07; Türenanzahl: 5; - Performance Parts; 		24.3541-9576.5 240682	ATE - Halter
			➡	09/04→ 02/07; - Performance Parts; 		24.3401-9933.5 240727	ATE - Halter
			➡	09/04→ 02/07; - Performance Parts; 		24.3401-9934.5 240728	ATE - Halter
120 d	130	03/07→06/11	⬅	→ 05/11; - Performance Parts		24.3541-9521.5 240723	ATE - Halter
			⬅	→ 05/11; - Performance Parts; 		24.3541-9522.5 240724	ATE - Halter
			➡	→ 05/11; - Performance Parts; 		24.3401-9933.5 240727	ATE - Halter
			➡	→ 05/11; - Performance Parts		24.3401-9934.5 240728	ATE - Halter
			➡	→ 05/11; - Performance Parts; 		24.3421-9911.5 240948	ATE - Halter
			➡	→ 05/11; - Performance Parts; 		24.3421-9912.5 240949	ATE - Halter
120 i	110	06/04→02/07	⬅	01/06→; - Performance Parts; Türenanzahl: 5; 		24.3541-1835.5 240922	TRW - Halter
			⬅	01/06→; - Performance Parts; Türenanzahl: 5; 		24.3541-1836.5 240923	TRW - Halter
			⬅	09/04→; - Performance Parts; Türenanzahl: 3; 		24.3541-9521.5 240723	ATE - Halter
			⬅	09/04→; - Performance Parts; Türenanzahl: 3; 		24.3541-9522.5 240724	ATE - Halter
			⬅	09/04→ 12/05; - Performance Parts; Türenanzahl: 5; 		24.3541-9575.5 240681	ATE - Halter
			⬅	09/04→ 12/05; - Performance Parts; Türenanzahl: 5; 		24.3541-9576.5 240682	ATE - Halter
			➡	09/04→; - Performance Parts; 		24.3401-1707.5 240912	TRW - Halter
			➡	09/04→; - Performance Parts; 		24.3401-1708.5 240913	TRW - Halter
120 i	115	03/07→06/11	⬅	→ 03/07; - Performance Parts; Türenanzahl: 5; 		24.3541-1835.5 240922	TRW - Halter
			⬅	→ 03/07; - Performance Parts; Türenanzahl: 5; 		24.3541-1836.5 240923	TRW - Halter
			⬅	→ 03/07; - Performance Parts; Türenanzahl: 3; 		24.3541-9521.5 240723	ATE - Halter
			⬅	→ 03/07; - Performance Parts; Türenanzahl: 3; 		24.3541-9522.5 240724	ATE - Halter
			➡	→ 03/07; - Performance Parts; 		24.3401-1707.5 240912	TRW - Halter
			➡	→ 03/07; - Performance Parts; 		24.3401-1708.5 240913	TRW - Halter
120 i	120 - 125	03/07→06/11	⬅	04/07→ 05/11; - Performance Parts		24.3541-9521.5 240723	ATE - Halter
			⬅	04/07→ 05/11; - Performance Parts; 		24.3541-9522.5 240724	ATE - Halter
			➡	04/07→ 05/11; - Performance Parts; 		24.3401-1707.5 240912	TRW - Halter
			➡	04/07→ 05/11; - Performance Parts; 		24.3401-1708.5 240913	TRW - Halter
123 d	150	03/07→06/11	⬅	10/07→ 05/11; - Performance Parts; 		24.3541-9521.5 240723	ATE - Halter
			⬅	10/07→ 05/11; - Performance Parts; 		24.3541-9522.5 240724	ATE - Halter
			➡	10/07→ 02/10; - Performance Parts; 		24.3421-9911.5 240948	ATE - Halter
			➡	10/07→ 02/10; - Performance Parts; 		24.3421-9912.5 240949	ATE - Halter
130 i	190	03/07→06/11	⬅	→ 05/11; - Performance Parts; 		24.3541-9521.5 240723	ATE - Halter
			⬅	→ 05/11; - Performance Parts; 		24.3541-9522.5 240724	ATE - Halter
			➡	→ 05/11; - Performance Parts; 		24.3421-9911.5 240948	ATE - Halter
			➡	→ 05/11; - Performance Parts; 		24.3421-9912.5 240949	ATE - Halter
130 i	195	09/05→02/07	⬅	- Performance Parts; 		24.3541-9521.5 240723	ATE - Halter
			⬅	- Performance Parts; 		24.3541-9522.5 240724	ATE - Halter
			➡	- Performance Parts; 		24.3421-9911.5 240948	ATE - Halter
			➡	- Performance Parts; 		24.3421-9912.5 240949	ATE - Halter
Halter, Bremssattel							
118 d	90	06/04→02/07	➡	09/04→; Türenanzahl: 3		11.8170-0755.1 260119	ATE
→							











	kw			 	! #		
BMW - 1 (E87) 02/03→01/13							
Halter, Bremssattel							
118 d	100 - 105	03/07→06/11	➡	04/07→ 05/11		11.8170-0755.1 260119	ATE
120 d	110	06/04→02/07	➡	09/04→		11.8170-0755.1 260119	ATE
120 d	120	06/04→06/11	➡	09/04→ 02/07		11.8170-0755.1 260119	ATE
120 d 130 i	130 190	03/07→06/11 03/07→06/11	➡	→ 05/11		11.8170-0755.1 260119	ATE
123 d	150	03/07→06/11	➡	10/07→ 02/10		11.8170-0755.1 260119	ATE
130 i	195	09/05→02/07	➡			11.8170-0755.1 260119	ATE
Feder, Bremssattel							
118 d	90	06/04→02/07	➡	09/04→; Türenanzahl: 3	2	11.8116-0066.1 390577	ATE
118 d	100 - 105	03/07→06/11	➡	04/07→ 05/11	2	11.8116-0066.1 390577	ATE
120 d	110	06/04→02/07	⬅	09/04→; Türenanzahl: 3	2	11.8116-0137.1 390612	ATE
			⬅	09/04→; Türenanzahl: 5	2	11.8116-0206.1 390593	ATE
			➡	09/04→	2	11.8116-0066.1 390577	ATE
120 d	120	06/04→06/11	⬅	09/04→ 02/07; Türenanzahl: 3	2	11.8116-0137.1 390612	ATE
			⬅	09/04→ 02/07; Türenanzahl: 5	2	11.8116-0206.1 390593	ATE
			➡	09/04→ 02/07	2	11.8116-0066.1 390577	ATE
120 d 130 i	130 190	03/07→06/11 03/07→06/11		→ 05/11	2	11.8116-0137.1 390612	ATE
			➡	→ 05/11	2	11.8116-0066.1 390577	ATE
120 i	110	06/04→02/07		09/04→; Türenanzahl: 3	2	11.8116-0137.1 390612	ATE
				09/04→ 12/05; Türenanzahl: 5	2	11.8116-0206.1 390593	ATE
120 i	115	03/07→06/11		→ 03/07; Türenanzahl: 3	2	11.8116-0137.1 390612	ATE
120 i	120 - 125	03/07→06/11		04/07→ 05/11	2	11.8116-0137.1 390612	ATE
123 d	150	03/07→06/11		10/07→ 05/11	2	11.8116-0137.1 390612	ATE
			➡	10/07→ 02/10	2	11.8116-0066.1 390577	ATE
130 i	195	09/05→02/07			2	11.8116-0137.1 390612	ATE
			➡		2	11.8116-0066.1 390577	ATE
Führungshülzensatz, Bremssattel							
118 d	90	06/04→02/07	➡	09/04→; Türenanzahl: 3		11.0101-5402.2 260009	ATE
118 d	100 - 105	03/07→06/11	➡	04/07→ 05/11		11.0101-5402.2 260009	ATE
120 d	110	06/04→02/07	⬅	09/04→		11.0101-5402.2 260009	ATE
			➡	09/04→		11.0101-5402.2 260009	ATE
120 d	120	06/04→06/11	⬅	09/04→ 02/07		11.0101-5402.2 260009	ATE
			➡	09/04→ 02/07		11.0101-5402.2 260009	ATE
120 d 130 i	130 190	03/07→06/11 03/07→06/11	⬅	→ 05/11		11.0101-5402.2 260009	ATE
			➡	→ 05/11		11.0101-5402.2 260009	ATE
120 i	110	06/04→02/07	⬅	09/04→; Türenanzahl: 3		11.0101-5402.2 260009	ATE
120 i	115	03/07→06/11	⬅	→ 03/07; Türenanzahl: 3		11.0101-5402.2 260009	ATE
120 i	120 - 125	03/07→06/11	⬅	04/07→ 05/11		11.0101-5402.2 260009	ATE
123 d	150	03/07→06/11	⬅	10/07→ 05/11		11.0101-5402.2 260009	ATE
			➡	10/07→ 02/10		11.0101-5402.2 260009	ATE
130 i	195	09/05→02/07	⬅			11.0101-5402.2 260009	ATE
			➡			11.0101-5402.2 260009	ATE
Führungsbolzen, Bremssattel							
118 d	90	06/04→02/07	⬅	09/04→; Türenanzahl: 3	2	11.8171-0008.1 990049	ATE
118 d 120 i	100 - 105 120 - 125	03/07→06/11 03/07→06/11	⬅	04/07→ 05/11	2	11.8171-0008.1 990049	ATE
120 d 120 i	110 110	06/04→02/07 06/04→02/07	⬅	09/04→	2	11.8171-0008.1 990049	ATE
			⬅	09/04→ 02/07	2	11.8171-0008.1 990049	ATE
120 d 130 i	130 190	03/07→06/11 03/07→06/11	⬅	→ 05/11	2	11.8171-0008.1 990049	ATE
120 i	115	03/07→06/11	⬅	→ 03/07; Türenanzahl: 3	2	11.8171-0008.1 990049	ATE
→							

	kW			 	! #		
BMW - 1 (E87) 02/03→01/13							
Führungsbolzen, Bremsattel							
123 d	150	03/07→06/11	←	10/07→ 02/10	2	11.8171-0008.1 990049	ATE
			←	10/07→ 05/11	2	11.8171-0008.1 990049	ATE
130 i	195	09/05→02/07	←		2	11.8171-0008.1 990049	ATE
 Bremsschlauch							
116 d	66	01/11→12/11	←		2	24.5174-0526.3 331365	L= 520
130 i	195	09/05→02/07	→		2	24.5125-0230.3 331277	L= 230
			→			24.5137-0221.3 331302	L= 221
			→	innen	2	24.5201-0181.3 331779	L= 210
116 d	85	03/09→06/11	←	→ 05/11	2	24.5174-0526.3 331365	L= 520
116 i	90	01/09→06/11	→	→ 05/11	2	24.5125-0230.3 331277	L= 230
120 d	130	03/07→06/11	→			24.5137-0221.3 331302	L= 221
130 i	190	03/07→06/11	→	innen	2	24.5201-0181.3 331779	L= 210
116 i	85	06/04→06/11	←	08/05→	2	24.5174-0526.3 331365	L= 520
			→	09/04→ 08/07	2	24.5125-0230.3 331277	L= 230
			→			24.5137-0221.3 331302	L= 221
			→	innen	2	24.5201-0181.3 331779	L= 210
116 i	90	09/07→06/11	←	→ 12/08	2	24.5174-0526.3 331365	L= 520
			→	→ 12/08	2	24.5125-0230.3 331277	L= 230
			→			24.5137-0221.3 331302	L= 221
			→	innen	2	24.5201-0181.3 331779	L= 210
118 d	90	06/04→02/07	←	08/05→	2	24.5174-0526.3 331365	L= 520
118 i	95	07/04→02/07	→	09/04→	2	24.5125-0230.3 331277	L= 230
120 d	110	06/04→02/07	→			24.5137-0221.3 331302	L= 221
120 i	110	06/04→02/07	→	innen	2	24.5201-0181.3 331779	L= 210
118 d	100 - 105	03/07→06/11	←	04/07→ 05/11	2	24.5174-0526.3 331365	L= 520
118 i	105	09/06→06/11	→	04/07→ 05/11	2	24.5125-0230.3 331277	L= 230
120 i	120 - 125	03/07→06/11	→			24.5137-0221.3 331302	L= 221
			→	innen	2	24.5201-0181.3 331779	L= 210
118 i	100	10/06→06/11	←	→ 03/07	2	24.5174-0526.3 331365	L= 520
120 i	115	03/07→06/11	→	→ 03/07	2	24.5125-0230.3 331277	L= 230
			→			24.5137-0221.3 331302	L= 221
			→	innen	2	24.5201-0181.3 331779	L= 210
118 i	125	03/07→12/07	←	04/07→	2	24.5174-0526.3 331365	L= 520
			→	04/07→	2	24.5125-0230.3 331277	L= 230
			→			24.5137-0221.3 331302	L= 221
			→	innen	2	24.5201-0181.3 331779	L= 210
120 d	120	06/04→06/11	←	08/05→	2	24.5174-0526.3 331365	L= 520
			→	09/04→ 02/07	2	24.5125-0230.3 331277	L= 230
			→			24.5137-0221.3 331302	L= 221
			→	innen	2	24.5201-0181.3 331779	L= 210
123 d	150	03/07→06/11	←	10/07→ 05/11	2	24.5174-0526.3 331365	L= 520
			→	10/07→ 05/11	2	24.5125-0230.3 331277	L= 230
			→			24.5137-0221.3 331302	L= 221
			→	innen	2	24.5201-0181.3 331779	L= 210
BMW - 1 (F20) 07/11→06/19							
 Bremsattel							
114 d	70	11/12→06/19	←	für Fahrzeuge ohne M-Sportbremse; ☐	2	24.3541-1867.5 241305	BOS - Halter
			←	für Fahrzeuge ohne M-Sportbremse; ☐	2	24.3541-1868.5 241306	BOS - Halter
			→	für Fahrzeuge ohne M-Sportbremse; ☐	2	24.3421-1725.5 241535	- Halter
			→	für Fahrzeuge ohne M-Sportbremse; ☐	2	24.3421-1726.5 241536	- Halter
114 i	75	07/12→02/15	←	09/12→; für Fahrzeuge ohne M-Sportbremse; ☐	2	24.3541-1867.5 241305	BOS - Halter
			←	09/12→; für Fahrzeuge ohne M-Sportbremse; ☐	2	24.3541-1868.5 241306	BOS - Halter
			→	09/12→; für Fahrzeuge ohne M-Sportbremse; ☐	2	24.3421-1725.5 241535	- Halter
→							

	kw			 	! #		
BMW - 1 (F20) 07/11→06/19							
 Bremssattel							
114 i	75	07/12→02/15	➔	09/12→; für Fahrzeuge ohne M-Sportbremse; 		24.3421-1726.5 241536	- Halter
116 d	85	07/11→06/19	➔	für Fahrzeuge ohne M-Sportbremse; 		24.3541-1867.5 241305	BOS - Halter
116 i	80 - 100	07/11→06/19	➔	für Fahrzeuge ohne M-Sportbremse; 		24.3541-1868.5 241306	BOS - Halter
118 d	100 - 110	07/11→06/19	➔	für Fahrzeuge ohne M-Sportbremse; 		24.3401-1709.5 241301	BOS - Halter
			➔	für Fahrzeuge ohne M-Sportbremse; 		24.3401-1710.5 241302	BOS - Halter
118 d xDrive	105 - 110	07/13→06/19	➔	für Fahrzeuge ohne M-Sportbremse; 		24.3541-1891.5 241603	BOS - Halter
120 i	130	03/15→06/16	➔	für Fahrzeuge ohne M-Sportbremse; 		24.3541-1892.5 241604	BOS - Halter
			➔	für Fahrzeuge ohne M-Sportbremse; 		24.3401-1709.5 241301	BOS - Halter
			➔	für Fahrzeuge ohne M-Sportbremse; 		24.3401-1710.5 241302	BOS - Halter
118 i	100	03/15→06/19	➔	für Fahrzeuge ohne M-Sportbremse; 		24.3541-1867.5 241305	BOS - Halter
			➔	für Fahrzeuge ohne M-Sportbremse; 		24.3541-1868.5 241306	BOS - Halter
118 i	125	07/11→02/15	➔			24.3541-1891.5 241603	BOS - Halter
			➔			24.3541-1892.5 241604	BOS - Halter
			➔	für Fahrzeuge ohne M-Sportbremse; 		24.3401-1709.5 241301	BOS - Halter
			➔	für Fahrzeuge ohne M-Sportbremse; 		24.3401-1710.5 241302	BOS - Halter
120 d	120 - 147	07/11→06/19	➔			24.3541-1891.5 241603	BOS - Halter
			➔			24.3541-1892.5 241604	BOS - Halter
			➔			24.3421-1725.5 241535	- Halter
			➔			24.3421-1726.5 241536	- Halter
120 d	140 - 151	03/15→06/19	➔	für Fahrzeuge ohne M-Sportbremse; 		24.3541-1891.5 241603	BOS - Halter
120 d xDrive	135 - 151	11/12→06/19	➔	für Fahrzeuge ohne M-Sportbremse; 		24.3541-1892.5 241604	BOS - Halter
120 i	135	07/16→06/19	➔	für Fahrzeuge ohne M-Sportbremse; 		24.3421-1725.5 241535	- Halter
			➔	für Fahrzeuge ohne M-Sportbremse; 		24.3421-1726.5 241536	- Halter
125 d	155 - 165	03/12→06/19	➔	für Fahrzeuge ohne M-Sportbremse; 		24.3571-1791.5 241267	BOS - Halter
125 i	160 - 175	03/12→06/19	➔	für Fahrzeuge ohne M-Sportbremse; 		24.3571-1792.5 241268	BOS - Halter
			➔	für Fahrzeuge ohne M-Sportbremse; 		24.3421-1725.5 241535	- Halter
			➔	für Fahrzeuge ohne M-Sportbremse; 		24.3421-1726.5 241536	- Halter
 Bremsschlauch							
114 d	70	11/12→06/19	➔		2	24.5169-0590.3 331422	L= 355
116 d	85	07/11→06/19	➔		2	24.5125-0230.3 331277	L= 230
116 i	80 - 100	07/11→06/19					
118 d	100 - 110	07/11→06/19	➔				
			➔				
118 d xDrive	105 - 110	07/13→06/19	➔				
118 i	100 - 125	07/11→06/19	➔				
120 d	120 - 151	07/11→06/19	➔				
120 d xDrive	135 - 151	11/12→06/19	➔				
120 i	130 - 135	03/15→06/19	➔				
			➔				
125 d	155 - 165	03/12→06/19	➔				
125 i	160 - 175	03/12→06/19	➔				
			➔				
M 135 i	240	03/15→06/16	➔				
M 135 i xDrive	235 - 240	11/12→06/16	➔				
M 140 i	250	07/16→06/19	➔				
M 140 i xDrive	250	07/16→06/19	➔				
114 i	75	07/12→02/15	➔	09/12→	2	24.5169-0590.3 331422	L= 355
M 135 i	235	07/12→02/15	➔	09/12→	2	24.5125-0230.3 331277	L= 230
BMW - 1 (F21) 12/11→12/19							
 Bremssattel							
114 d	70	06/15→05/19	➔	für Fahrzeuge ohne M-Sportbremse; 		24.3541-1867.5 241305	BOS - Halter
			➔	für Fahrzeuge ohne M-Sportbremse; 		24.3541-1868.5 241306	BOS - Halter
			➔	für Fahrzeuge ohne M-Sportbremse; 		24.3421-1725.5 241535	- Halter
→							

	kw			 	! #		
BMW - 1 (F21) 12/11→12/19							
 Bremssattel							
114 d	70	06/15→05/19	➡	für Fahrzeuge ohne M-Sportbremse; ☐		24.3421-1726.5 241536	- Halter
114 d	70	07/12→05/19	←	10/12→; für Fahrzeuge ohne M-Sportbremse; ☐		24.3541-1867.5 241305	BOS - Halter
			←	10/12→; für Fahrzeuge ohne M-Sportbremse; ☐		24.3541-1868.5 241306	BOS - Halter
			➡	10/12→; für Fahrzeuge ohne M-Sportbremse; ☐		24.3421-1725.5 241535	- Halter
			➡	10/12→; für Fahrzeuge ohne M-Sportbremse; ☐		24.3421-1726.5 241536	- Halter
114 i	75	07/12→01/15	←	09/12→; für Fahrzeuge ohne M-Sportbremse; ☐		24.3541-1867.5 241305	BOS - Halter
			←	09/12→; für Fahrzeuge ohne M-Sportbremse; ☐		24.3541-1868.5 241306	BOS - Halter
			➡	09/12→; für Fahrzeuge ohne M-Sportbremse; ☐		24.3421-1725.5 241535	- Halter
			➡	09/12→; für Fahrzeuge ohne M-Sportbremse; ☐		24.3421-1726.5 241536	- Halter
116 d 116 i	85 80 - 100	12/11→05/19 12/11→06/19	←	für Fahrzeuge ohne M-Sportbremse; ☐		24.3541-1867.5 241305	BOS - Halter
			←	für Fahrzeuge ohne M-Sportbremse; ☐		24.3541-1868.5 241306	BOS - Halter
118 d	100 - 110	12/11→06/19	➡	für Fahrzeuge ohne M-Sportbremse; ☐		24.3401-1709.5 241301	BOS - Halter
			➡	für Fahrzeuge ohne M-Sportbremse; ☐		24.3401-1710.5 241302	BOS - Halter
118 d xDrive 120 i	105 130 - 135	05/13→02/15 03/15→06/19	←	für Fahrzeuge ohne M-Sportbremse; ☐		24.3541-1891.5 241603	BOS - Halter
			←	für Fahrzeuge ohne M-Sportbremse; ☐		24.3541-1892.5 241604	BOS - Halter
			➡	für Fahrzeuge ohne M-Sportbremse; ☐		24.3401-1709.5 241301	BOS - Halter
			➡	für Fahrzeuge ohne M-Sportbremse; ☐		24.3401-1710.5 241302	BOS - Halter
118 d xDrive	110	03/15→05/19	←	für Fahrzeuge ohne M-Sportbremse; ☐		24.3541-1867.5 241305	BOS - Halter
						24.3541-1891.5 241603	BOS - Halter
			←	für Fahrzeuge ohne M-Sportbremse; ☐		24.3541-1868.5 241306	BOS - Halter
			➡	für Fahrzeuge ohne M-Sportbremse; ☐		24.3401-1709.5 241301	BOS - Halter
			➡	für Fahrzeuge ohne M-Sportbremse; ☐		24.3401-1710.5 241302	BOS - Halter
118 i	100	03/15→06/19	←	für Fahrzeuge ohne M-Sportbremse; ☐		24.3541-1867.5 241305	BOS - Halter
			←	für Fahrzeuge ohne M-Sportbremse; ☐		24.3541-1868.5 241306	BOS - Halter
118 i	125	07/12→06/19	←	☐		24.3541-1891.5 241603	BOS - Halter
			←	☐		24.3541-1892.5 241604	BOS - Halter
			➡	für Fahrzeuge ohne M-Sportbremse; ☐		24.3401-1709.5 241301	BOS - Halter
			➡	für Fahrzeuge ohne M-Sportbremse; ☐		24.3401-1710.5 241302	BOS - Halter
120 d	120 - 147	01/12→06/19	←	☐		24.3541-1891.5 241603	BOS - Halter
			←	☐		24.3541-1892.5 241604	BOS - Halter
			➡	☐		24.3421-1725.5 241535	- Halter
			➡	☐		24.3421-1726.5 241536	- Halter
120 d 120 d xDrive	135 - 151 140 - 151	07/12→06/19	←	für Fahrzeuge ohne M-Sportbremse; ☐		24.3541-1891.5 241603	BOS - Halter
			←	für Fahrzeuge ohne M-Sportbremse; ☐		24.3541-1892.5 241604	BOS - Halter
		03/15→06/19	➡	für Fahrzeuge ohne M-Sportbremse; ☐		24.3421-1725.5 241535	- Halter
			➡	für Fahrzeuge ohne M-Sportbremse; ☐		24.3421-1726.5 241536	- Halter
120 d xDrive	135 - 147	01/12→02/15	←	07/12→; für Fahrzeuge ohne M-Sportbremse; ☐		24.3541-1891.5 241603	BOS - Halter
			←	07/12→; für Fahrzeuge ohne M-Sportbremse; ☐		24.3541-1892.5 241604	BOS - Halter
			➡	07/12→; für Fahrzeuge ohne M-Sportbremse; ☐		24.3421-1725.5 241535	- Halter
			➡	07/12→; für Fahrzeuge ohne M-Sportbremse; ☐		24.3421-1726.5 241536	- Halter
125 d 125 i	155 - 160 160	12/11→05/19	←	03/12→; für Fahrzeuge ohne M-Sportbremse; ☐		24.3571-1791.5 241267	BOS - Halter
			←	03/12→; für Fahrzeuge ohne M-Sportbremse; ☐		24.3571-1792.5 241268	BOS - Halter
		12/11→12/19	➡	03/12→; für Fahrzeuge ohne M-Sportbremse; ☐		24.3421-1725.5 241535	- Halter
			➡	03/12→; für Fahrzeuge ohne M-Sportbremse; ☐		24.3421-1726.5 241536	- Halter
125 d →	165	03/15→05/19	←	für Fahrzeuge ohne M-Sportbremse; ☐		24.3571-1791.5 241267	BOS - Halter

	kw			 	! #		
BMW - 1 (F21) 12/11→12/19							
 Bremssattel							
125 i	165 - 175	03/13→06/19	←	für Fahrzeuge ohne M-Sportbremse; <input type="checkbox"/>		24.3571-1792.5 241268	BOS - Halter
			→	für Fahrzeuge ohne M-Sportbremse; <input type="checkbox"/>		24.3421-1725.5 241535	- Halter
			→	für Fahrzeuge ohne M-Sportbremse; <input type="checkbox"/>		24.3421-1726.5 241536	- Halter
 Bremsschlauch							
114 d	70	06/15→05/19	←		2	24.5169-0590.3 331422	L= 355
116 d	85	12/11→05/19	→		2	24.5125-0230.3 331277	L= 230
116 i	80 - 100	12/11→06/19					
118 d	100 - 110	12/11→06/19					
118 d xDrive	105 - 110	05/13→05/19					
118 i	100 - 125	07/12→06/19					
120 d	120 - 151	01/12→06/19					
120 d xDrive	140 - 151	03/15→06/19					
120 i	130 - 135	03/15→06/19					
125 d	165	03/15→05/19					
125 i	165 - 175	03/13→06/19					
M 135 i	240	03/15→06/16					
M 135 i xDrive	240	03/15→06/16					
M 140 i	250	10/15→06/19					
M 140 i xDrive	250	09/15→06/19					
114 d	70	07/12→05/19	←	10/12→	2	24.5169-0590.3 331422	L= 355
			→	10/12→	2	24.5125-0230.3 331277	L= 230
114 i	75	07/12→01/15	←	09/12→	2	24.5169-0590.3 331422	L= 355
M 135 i	235	12/11→06/16	→	09/12→	2	24.5125-0230.3 331277	L= 230
120 d xDrive	135 - 147	01/12→02/15	←	07/12→	2	24.5169-0590.3 331422	L= 355
M 135 i xDrive	235	02/12→06/16	→	07/12→	2	24.5125-0230.3 331277	L= 230
125 d	155 - 160	12/11→05/19	←	03/12→	2	24.5169-0590.3 331422	L= 355
125 i	160	12/11→12/19	→	03/12→	2	24.5125-0230.3 331277	L= 230
BMW - 1 (F40) 07/19→							
 Bremssattel							
116 d	85	07/19→	→	für Fahrzeuge ohne M-Sportbremse; <input type="checkbox"/>		24.6234-7001.5 241307	ATE - Halter + eFSB
116 i	80	11/20→	→	für Fahrzeuge ohne M-Sportbremse; <input type="checkbox"/>		24.6234-7002.5 241308	ATE - Halter + eFSB
118 d	100 - 110	07/19→					
118 i	100 - 103	07/19→					
120 d	140	03/20→					
120 d xDrive	140	07/19→					
120 i	131	11/20→	→	für Fahrzeuge ohne M-Sportbremse; <input type="checkbox"/>		24.6236-7001.5 241311	ATE - Halter + eFSB
			→	für Fahrzeuge ohne M-Sportbremse; <input type="checkbox"/>		24.6236-7002.5 241312	ATE - Halter + eFSB
 Bremsschlauch							
116 d	85	07/19→	←		2	24.5134-0420.3 331648	L= 465
116 i	80	11/20→	→		2	24.5169-0455.3 331591	L= 455
118 d	100 - 110	07/19→					
118 i	100 - 103	07/19→					
120 d	140	03/20→					
120 d xDrive	140	07/19→					
120 i	131	11/20→					
128 ti	180 - 195	11/20→					
M 135 i xDrive	225	07/19→					
Stellelement, Feststellbremse Bremssattel							
116 d	85	07/19→	→	für Fahrzeuge ohne M-Sportbremse; <input type="checkbox"/>		24.6281-2007.2 250170	ATE
116 i	80	11/20→	→	für Fahrzeuge ohne M-Sportbremse; <input type="checkbox"/>		24.6281-2008.2 250171	ATE
118 d	100 - 110	07/19→					
118 i	100 - 103	07/19→					
120 d	140	03/20→					
120 d xDrive	140	07/19→					
→							

	kw					! #		
BMW - 1 (F40) 07/19→								
Stellelement, Feststellbremse Bremssattel								
120 i 128 ti	131 180 - 195	11/20→ 11/20→	→	<input type="checkbox"/>		24.6281-2007.2	250170	ATE
			→	<input type="checkbox"/>		24.6281-2008.2	250171	ATE
BMW - 1 (F52) 01/17→								
 Bremssattel								
118 i	100	01/17→08/19	→	für Fahrzeuge ohne M-Sportbremse; <input type="checkbox"/>		24.6234-7001.5	241307	ATE - Halter + eFSB
			→	für Fahrzeuge ohne M-Sportbremse; <input type="checkbox"/>		24.6234-7002.5	241308	ATE - Halter + eFSB
 Bremsschlauch								
118 i	100	01/17→08/19	←		2	24.5134-0420.3	331648	L= 465
			→		2	24.5169-0455.3	331591	L= 455
Stellelement, Feststellbremse Bremssattel								
118 i	100	01/17→08/19	→	für Fahrzeuge ohne M-Sportbremse; <input type="checkbox"/>		24.6281-2007.2	250170	ATE
			→	für Fahrzeuge ohne M-Sportbremse; <input type="checkbox"/>		24.6281-2008.2	250171	ATE
BMW - 1 Cabriolet (E88) 12/07→12/13								
 Bremssattel								
118 d 118 i	100 - 105 100	09/08→12/13 09/08→12/13	←	→ 10/13; - Performance Parts; <input type="checkbox"/>		24.3541-1835.5	240922	TRW - Halter
			←	→ 10/13; - Performance Parts; <input type="checkbox"/>		24.3541-1836.5	240923	TRW - Halter
			→	→ 10/13; - Performance Parts; <input type="checkbox"/>		24.3401-9933.5	240727	ATE - Halter
			→	→ 10/13; - Performance Parts; <input type="checkbox"/>		24.3401-9934.5	240728	ATE - Halter
118 i	105	03/08→10/13	←	- Performance Parts; <input type="checkbox"/>		24.3541-1835.5	240922	TRW - Halter
			←	- Performance Parts; <input type="checkbox"/>		24.3541-1836.5	240923	TRW - Halter
			→	- Performance Parts; <input type="checkbox"/>		24.3401-9933.5	240727	ATE - Halter
			→	- Performance Parts; <input type="checkbox"/>		24.3401-9934.5	240728	ATE - Halter
120 d 120 i	120 - 145 115 - 120	03/08→12/13 03/08→12/13	←	→ 10/13; - Performance Parts; <input type="checkbox"/>		24.3541-9521.5	240723	ATE - Halter
			←	→ 10/13; - Performance Parts; <input type="checkbox"/>		24.3541-9522.5	240724	ATE - Halter
			→	→ 10/13; - Performance Parts; <input type="checkbox"/>		24.3401-9933.5	240727	ATE - Halter
			→	→ 10/13; - Performance Parts; <input type="checkbox"/>		24.3401-9934.5	240728	ATE - Halter
120 i 125 i 128 i	125 160 172	12/07→10/13 12/07→10/13 12/07→10/13	←	- Performance Parts; <input type="checkbox"/>		24.3541-9521.5	240723	ATE - Halter
			←	- Performance Parts; <input type="checkbox"/>		24.3541-9522.5	240724	ATE - Halter
			→	- Performance Parts; <input type="checkbox"/>		24.3401-9933.5	240727	ATE - Halter
			→	- Performance Parts; <input type="checkbox"/>		24.3401-9934.5	240728	ATE - Halter
123 d	150	09/08→12/13	←	- Performance Parts; <input type="checkbox"/>		24.3541-9521.5	240723	ATE - Halter
			←	- Performance Parts; <input type="checkbox"/>		24.3541-9522.5	240724	ATE - Halter
			→	- Performance Parts; <input type="checkbox"/>		24.3421-9911.5	240948	ATE - Halter
			→	- Performance Parts; <input type="checkbox"/>		24.3421-9912.5	240949	ATE - Halter
Halter, Bremssattel								
118 d 118 i 120 d	100 - 105 100	09/08→12/13 09/08→12/13 03/08→12/13	→	→ 10/13		11.8170-0755.1	260119	ATE
120 i	115 - 120	03/08→12/13						
118 i 120 i 123 d 125 i 128 i	105 125 150 160 172	03/08→10/13 12/07→10/13 09/08→12/13 12/07→10/13 12/07→10/13	→			11.8170-0755.1	260119	ATE
Feder, Bremssattel								
118 d 118 i	100 - 105 100	09/08→12/13 09/08→12/13	→	→ 10/13	2	11.8116-0066.1	390577	ATE
118 i	105	03/08→10/13	→		2	11.8116-0066.1	390577	ATE
120 d 120 i	120 - 145 115 - 120	03/08→12/13 03/08→12/13		→ 10/13	2	11.8116-0137.1	390612	ATE
			→	→ 10/13	2	11.8116-0066.1	390577	ATE
120 i	125	12/07→10/13			2	11.8116-0137.1	390612	ATE

BMW - 1 Cabriolet (E88) 12/07→12/13

Feder, Bremssattel

123 d 125 i 128 i	150 160 172	09/08→12/13 12/07→10/13 12/07→10/13	➡		2	11.8116-0066.1	390577	ATE
-------------------------	-------------------	---	---	--	---	----------------	--------	-----

Führungshülsensatz, Bremssattel

118 d	100 - 105	09/08→12/13	➡	→ 10/13		11.0101-5402.2	260009	ATE
118 i	100	09/08→12/13						
118 i	105	03/08→10/13	➡			11.0101-5402.2	260009	ATE
120 d	120 - 145	03/08→12/13	➡	→ 10/13		11.0101-5402.2	260009	ATE
120 i	115 - 120	03/08→12/13	➡	→ 10/13		11.0101-5402.2	260009	ATE
120 i	125	12/07→10/13	➡			11.0101-5402.2	260009	ATE
123 d	150	09/08→12/13						
125 i	160	12/07→10/13	➡			11.0101-5402.2	260009	ATE
128 i	172	12/07→10/13						

Führungsbolzen, Bremssattel

118 d	100 - 105	09/08→12/13		→ 10/13	2	11.8171-0008.1	990049	ATE
118 i	100	09/08→12/13						
120 d	120 - 145	03/08→12/13						
120 i	115 - 120	03/08→12/13						
118 i	105	03/08→10/13			2	11.8171-0008.1	990049	ATE
120 i	125	12/07→10/13						
123 d	150	09/08→12/13						
125 i	160	12/07→10/13						
128 i	172	12/07→10/13						









Bremsschlauch











118 d	100 - 105	09/08→12/13	➡	→ 10/13	2	24.5174-0526.3	331365	L= 520
118 i	100	09/08→12/13	➡	→ 10/13	2	24.5125-0230.3	331277	L= 230
120 d	120 - 145	03/08→12/13				24.5201-0181.3	331779	L= 210
120 i	115 - 120	03/08→12/13	➡	→ 10/13; am Bremssattel	2	24.5137-0221.3	331302	L= 221
135 i	240	03/08→12/13						
118 i	105	03/08→10/13	➡		2	24.5174-0526.3	331365	L= 520
120 i	125	12/07→10/13	➡		2	24.5125-0230.3	331277	L= 230
123 d	150	09/08→12/13				24.5201-0181.3	331779	L= 210
125 i	160	12/07→10/13						
128 i	172	12/07→10/13	➡	am Bremssattel	2	24.5137-0221.3	331302	L= 221
135 i	225	03/08→10/13						

BMW - 1 Coupe (E82) 10/06→10/13

Bremssattel

118 d	100 - 105	09/09→10/13	➡	- Performance Parts; <input type="checkbox"/>		24.3541-1835.5	240922	TRW - Halter
			➡	- Performance Parts; <input type="checkbox"/>		24.3541-1836.5	240923	TRW - Halter
			➡	- Performance Parts; <input type="checkbox"/>		24.3401-9933.5	240727	ATE - Halter
			➡	- Performance Parts; <input type="checkbox"/>		24.3401-9934.5	240728	ATE - Halter
120 d	120 - 130	09/07→10/13	➡	- Performance Parts; <input type="checkbox"/>		24.3541-9521.5	240723	ATE - Halter
			➡	- Performance Parts; <input type="checkbox"/>		24.3541-9522.5	240724	ATE - Halter
120 i	115	09/09→10/13	➡	- Performance Parts; <input type="checkbox"/>		24.3541-9522.5	240724	ATE - Halter
			➡	- Performance Parts; <input type="checkbox"/>		24.3401-9933.5	240727	ATE - Halter
125 i	160	03/08→10/13	➡	- Performance Parts; <input type="checkbox"/>		24.3401-9933.5	240727	ATE - Halter
			➡	- Performance Parts; <input type="checkbox"/>		24.3401-9934.5	240728	ATE - Halter
128 i	172	10/07→10/13	➡	- Performance Parts; <input type="checkbox"/>		24.3401-9934.5	240728	ATE - Halter
			➡	- Performance Parts; <input type="checkbox"/>		24.3541-9521.5	240723	ATE - Halter
120 d	145	09/07→10/13	➡	10/07→; - Performance Parts; <input type="checkbox"/>		24.3541-9521.5	240723	ATE - Halter
			➡	10/07→; - Performance Parts; <input type="checkbox"/>		24.3541-9522.5	240724	ATE - Halter
			➡	10/07→; - Performance Parts; <input type="checkbox"/>		24.3401-9933.5	240727	ATE - Halter
			➡	10/07→; - Performance Parts; <input type="checkbox"/>		24.3401-9934.5	240728	ATE - Halter
120 i	125	10/07→10/13	➡	09/09→; - Performance Parts; <input type="checkbox"/>		24.3541-9521.5	240723	ATE - Halter
			➡	09/09→; - Performance Parts; <input type="checkbox"/>		24.3541-9522.5	240724	ATE - Halter
			➡	09/09→; - Performance Parts; <input type="checkbox"/>		24.3401-9933.5	240727	ATE - Halter
			➡	09/09→; - Performance Parts; <input type="checkbox"/>		24.3401-9934.5	240728	ATE - Halter
123 d	150	10/07→09/13	➡	- Performance Parts; <input type="checkbox"/>		24.3541-9521.5	240723	ATE - Halter
			➡	- Performance Parts; <input type="checkbox"/>		24.3541-9522.5	240724	ATE - Halter
			➡	- Performance Parts; <input type="checkbox"/>		24.3421-9911.5	240948	ATE - Halter
➔								

	kw			 	! #		
BMW - 1 Coupe (E82) 10/06→10/13							
 Bremssattel							
123 d	150	10/07→09/13	➡	- Performance Parts; ☐		24.3421-9912.5 240949	ATE - Halter
Halter, Bremssattel							
118 d	100 - 105	09/09→10/13	➡			11.8170-0755.1 260119	ATE
120 d	120 - 130	09/07→10/13					
120 i	115	09/09→10/13					
123 d	150	10/07→09/13					
125 i	160	03/08→10/13					
128 i	172	10/07→10/13					
120 d	145	09/07→10/13	➡	10/07→		11.8170-0755.1 260119	ATE
120 i	125	10/07→10/13	➡	09/09→		11.8170-0755.1 260119	ATE
Feder, Bremssattel							
118 d	100 - 105	09/09→10/13	➡		2	11.8116-0066.1 390577	ATE
120 d	120 - 130	09/07→10/13			2	11.8116-0137.1 390612	ATE
120 i	115	09/09→10/13	➡		2	11.8116-0066.1 390577	ATE
125 i	160	03/08→10/13					
128 i	172	10/07→10/13					
120 d	145	09/07→10/13		10/07→	2	11.8116-0137.1 390612	ATE
			➡	10/07→	2	11.8116-0066.1 390577	ATE
120 i	125	10/07→10/13		09/09→	2	11.8116-0137.1 390612	ATE
			➡	09/09→	2	11.8116-0066.1 390577	ATE
123 d	150	10/07→09/13			2	11.8116-0066.1 390577	ATE
						11.8116-0137.1 390612	ATE
M	250	03/11→06/12	←	05/11→	2	11.8116-0315.2 390447	ATE
			➡	05/11→	2	11.8116-0296.1 390445	ATE
Führungshülzensatz, Bremssattel							
118 d	100 - 105	09/09→10/13	➡			11.0101-5402.2 260009	ATE
120 d	120 - 130	09/07→10/13	←			11.0101-5402.2 260009	ATE
120 i	115	09/09→10/13	➡			11.0101-5402.2 260009	ATE
123 d	150	10/07→09/13					
125 i	160	03/08→10/13					
128 i	172	10/07→10/13					
120 d	145	09/07→10/13	←	10/07→		11.0101-5402.2 260009	ATE
			➡	10/07→		11.0101-5402.2 260009	ATE
120 i	125	10/07→10/13	←	09/09→		11.0101-5402.2 260009	ATE
			➡	09/09→		11.0101-5402.2 260009	ATE
Führungsbolzen, Bremssattel							
118 d	100 - 105	09/09→10/13			2	11.8171-0008.1 990049	ATE
120 d	120 - 130	09/07→10/13					
120 i	115	09/09→10/13					
123 d	150	10/07→09/13					
125 i	160	03/08→10/13					
128 i	172	10/07→10/13					
120 d	145	09/07→10/13		10/07→	2	11.8171-0008.1 990049	ATE
120 i	125	10/07→10/13		09/09→	2	11.8171-0008.1 990049	ATE
M	250	03/11→06/12		05/11→	2	11.8171-0008.1 990049	ATE
 Bremsschlauch							
118 d	100 - 105	09/09→10/13	←		2	24.5174-0526.3 331365	L= 520
120 d	120 - 130	09/07→10/13	➡	am Bremssattel	2	24.5125-0230.3 331277	L= 230
						24.5137-0221.3 331302	L= 221
120 i	115	09/09→10/13	➡		2	24.5201-0181.3 331779	L= 210
123 d	150	10/07→09/13					
125 i	160	03/08→10/13					
128 i	172	10/07→10/13					
135 i	225 - 240	10/07→10/13					
120 d	145	09/07→10/13	←	10/07→	2	24.5174-0526.3 331365	L= 520
			➡	10/07→; am Bremssattel	2	24.5125-0230.3 331277	L= 230
→							

	kw			 	! #		
BMW - 1 Coupe (E82) 10/06→10/13							
 Bremsschlauch							
120 d	145	09/07→10/13	➡	10/07→; am Bremssattel		24.5137-0221.3 331302	L= 221
			➡	10/07→	2	24.5201-0181.3 331779	L= 210
120 i	125	10/07→10/13	⬅	09/09→	2	24.5174-0526.3 331365	L= 520
			➡	09/09→; am Bremssattel	2	24.5125-0230.3 331277	L= 230
			➡			24.5137-0221.3 331302	L= 221
			➡	09/09→	2	24.5201-0181.3 331779	L= 210
M	250	03/11→06/12	⬅	05/11→	2	83.7751-0502.3 331109	L= 502
			➡	05/11→; am Bremssattel	2	24.5125-0230.3 331277	L= 230
			➡			24.5137-0221.3 331302	L= 221
			➡	05/11→	2	24.5201-0181.3 331779	L= 210
BMW - 1 Van (F20) 03/15→06/19							
 Bremssattel							
118 d	110	03/15→06/19	⬅	für Fahrzeuge ohne M-Sportbremse; <input type="checkbox"/>		24.3541-1867.5 241305	BOS - Halter
			⬅	für Fahrzeuge ohne M-Sportbremse; <input type="checkbox"/>		24.3541-1868.5 241306	BOS - Halter
			➡	für Fahrzeuge ohne M-Sportbremse; <input type="checkbox"/>		24.3401-1709.5 241301	BOS - Halter
			➡	für Fahrzeuge ohne M-Sportbremse; <input type="checkbox"/>		24.3401-1710.5 241302	BOS - Halter
118 i	100	07/15→06/19	⬅	für Fahrzeuge ohne M-Sportbremse; <input type="checkbox"/>		24.3541-1867.5 241305	BOS - Halter
			⬅	für Fahrzeuge ohne M-Sportbremse; <input type="checkbox"/>		24.3541-1868.5 241306	BOS - Halter
120 d	140	03/15→06/19	⬅	für Fahrzeuge ohne M-Sportbremse; <input type="checkbox"/>		24.3541-1891.5 241603	BOS - Halter
			⬅	für Fahrzeuge ohne M-Sportbremse; <input type="checkbox"/>		24.3541-1892.5 241604	BOS - Halter
			➡	für Fahrzeuge ohne M-Sportbremse; <input type="checkbox"/>		24.3421-1725.5 241535	- Halter
			➡	für Fahrzeuge ohne M-Sportbremse; <input type="checkbox"/>		24.3421-1726.5 241536	- Halter
120 i	135	07/16→06/19	⬅	für Fahrzeuge ohne M-Sportbremse; <input type="checkbox"/>		24.3541-1891.5 241603	BOS - Halter
			⬅	für Fahrzeuge ohne M-Sportbremse; <input type="checkbox"/>		24.3541-1892.5 241604	BOS - Halter
			➡	für Fahrzeuge ohne M-Sportbremse; <input type="checkbox"/>		24.3401-1709.5 241301	BOS - Halter
			➡	für Fahrzeuge ohne M-Sportbremse; <input type="checkbox"/>		24.3401-1710.5 241302	BOS - Halter
 Bremsschlauch							
118 d	110	03/15→06/19	⬅		2	24.5169-0590.3 331422	L= 355
118 i	100	07/15→06/19					
120 d	140	03/15→06/19	➡		2	24.5125-0230.3 331277	L= 230
120 i	135	07/16→06/19					
M 140 i	250	07/16→06/19					
BMW - 2 Active Tourer (F45) 11/13→10/21							
 Bremssattel							
214 d	70	07/14→02/18	➡	03/15→; <input type="checkbox"/>		24.6234-7001.5 241307	ATE - Halter + eFSB
			➡	03/15→; <input type="checkbox"/>		24.6234-7002.5 241308	ATE - Halter + eFSB
216 d	85	03/14→10/21	⬅	<input type="checkbox"/>		24.3541-1861.5 241277	TRW - Halter
			⬅	<input type="checkbox"/>		24.3541-1862.5 241278	TRW - Halter
			➡	10/14→; <input type="checkbox"/>		24.6234-7001.5 241307	ATE - Halter + eFSB
			➡	10/14→; <input type="checkbox"/>		24.6234-7002.5 241308	ATE - Halter + eFSB
216 i	75	02/15→02/18	➡	11/15→; <input type="checkbox"/>		24.6234-7001.5 241307	ATE - Halter + eFSB
			➡	11/15→; <input type="checkbox"/>		24.6234-7002.5 241308	ATE - Halter + eFSB
216 i	80	03/18→10/21	➡	<input type="checkbox"/>		24.6234-7001.5 241307	ATE - Halter + eFSB
220 d	140	03/14→10/21	➡	<input type="checkbox"/>		24.6234-7002.5 241308	ATE - Halter + eFSB
218 d	100	11/13→10/21	⬅	<input type="checkbox"/>		24.3541-1861.5 241277	TRW - Halter
			⬅	<input type="checkbox"/>		24.3541-1862.5 241278	TRW - Halter
			➡	09/14→; <input type="checkbox"/>		24.6234-7001.5 241307	ATE - Halter + eFSB
			➡	09/14→; <input type="checkbox"/>		24.6234-7002.5 241308	ATE - Halter + eFSB
218 d	110	11/13→10/21	⬅	<input type="checkbox"/>		24.3541-1861.5 241277	TRW - Halter
218 i	103	03/18→10/21	⬅	<input type="checkbox"/>		24.3541-1862.5 241278	TRW - Halter
			➡	<input type="checkbox"/>		24.6234-7001.5 241307	ATE - Halter + eFSB
			➡	<input type="checkbox"/>		24.6234-7002.5 241308	ATE - Halter + eFSB
218 d xDrive	100 - 110	12/14→10/21	⬅	<input type="checkbox"/>		24.3541-1861.5 241277	TRW - Halter
→							

BMW - 2 Active Tourer (F45) 11/13→10/21

Bremssattel

218 d xDrive	100 - 110	12/14→10/21	←	☐	24.3541-1862.5	241278	TRW - Halter
			→	11/15→; ☐	24.6234-7001.5	241307	ATE - Halter + eFSB
			→	11/15→; ☐	24.6234-7002.5	241308	ATE - Halter + eFSB
218 i	100	07/14→10/21	←	für Bremsscheibendurchmesser [mm]: 294; ☐	24.3541-1861.5	241277	TRW - Halter
			←	für Bremsscheibendurchmesser [mm]: 294; ☐	24.3541-1862.5	241278	TRW - Halter
			→	10/14→; ☐	24.6234-7001.5	241307	ATE - Halter + eFSB
			→	10/14→; ☐	24.6234-7002.5	241308	ATE - Halter + eFSB
220 d	120	03/14→10/21	→	11/14→; ☐	24.6234-7001.5	241307	ATE - Halter + eFSB
220 d xDrive	120	03/14→10/21	→	11/14→; ☐	24.6234-7002.5	241308	ATE - Halter + eFSB
220 i	120	03/14→10/21	→	11/14→; ☐	24.6234-7002.5	241308	ATE - Halter + eFSB
220 d xDrive	140	03/14→10/21	→	10/14→; ☐	24.6234-7001.5	241307	ATE - Halter + eFSB
220 i	141	03/14→10/21	→	10/14→; ☐	24.6234-7002.5	241308	ATE - Halter + eFSB
225 xe Plug-in-Hybrid	162	11/20→10/21	→	☐	24.6236-7001.5	241311	ATE - Halter + eFSB
			→	☐	24.6236-7002.5	241312	ATE - Halter + eFSB

Bremsschlauch

214 d	70	07/14→02/18	←	03/15→	2	24.5134-0420.3	331648	L= 465
			→	03/15→	2	24.5169-0455.3	331591	L= 455
216 d 218 i 220 d xDrive 220 i 225 i 225 i xDrive	85 100 140 141 170 170	03/14→10/21 07/14→10/21 03/14→10/21 03/14→10/21 11/13→12/19 03/14→10/21	←	10/14→	2	24.5134-0420.3	331648	L= 465
			→	10/14→	2	24.5169-0455.3	331591	L= 455
			←	11/15→	2	24.5134-0420.3	331648	L= 465
			→	11/15→	2	24.5169-0455.3	331591	L= 455
			←	09/14→	2	24.5134-0420.3	331648	L= 465
			→	09/14→	2	24.5169-0455.3	331591	L= 455
216 i 218 d 218 i 220 d 220 i 225 xe Plug-in-Hybrid	80 110 103 140 131 162	03/18→10/21 11/13→10/21 03/18→10/21 03/14→10/21 11/20→10/21 11/20→10/21	←	11/14→	2	24.5134-0420.3	331648	L= 465
			→	11/14→	2	24.5169-0455.3	331591	L= 455
			←	03/16→	2	24.5134-0420.3	331648	L= 465
			→	03/16→	2	24.5169-0455.3	331591	L= 455
			←	03/15→	2	24.5134-0420.3	331648	L= 465
			→	03/15→	2	24.5169-0455.3	331591	L= 455













Stellelement, Feststellbremse Bremssattel

214 d	70	07/14→02/18	→	03/15→; ☐	24.6281-2007.2	250170	ATE
			→	03/15→; ☐	24.6281-2008.2	250171	ATE
216 d 218 i 220 d xDrive 220 i	85 100 140 141	03/14→10/21 07/14→10/21 03/14→10/21 03/14→10/21	→	10/14→; ☐	24.6281-2007.2	250170	ATE
			→	10/14→; ☐	24.6281-2008.2	250171	ATE
			→	11/15→; ☐	24.6281-2007.2	250170	ATE
			→	11/15→; ☐	24.6281-2008.2	250171	ATE
216 i 218 d 218 i	80 110 103	03/18→10/21 11/13→10/21 03/18→10/21	→	☐	24.6281-2007.2	250170	ATE
			→	☐	24.6281-2008.2	250171	ATE
			→	☐	24.6281-2008.2	250171	ATE
220 d 220 i 225 xe Plug-in-Hybrid	140 131 162	03/14→10/21 11/20→10/21 11/20→10/21	→	☐	24.6281-2007.2	250170	ATE
			→	☐	24.6281-2008.2	250171	ATE
218 d	100	11/13→10/21	→	09/14→; ☐	24.6281-2007.2	250170	ATE
			→	09/14→; ☐	24.6281-2008.2	250171	ATE
220 d 220 d xDrive 220 i	120 120 120	03/14→10/21 03/14→10/21 03/14→10/21	→	11/14→; ☐	24.6281-2007.2	250170	ATE
			→	11/14→; ☐	24.6281-2008.2	250171	ATE
			→	11/14→; ☐	24.6281-2008.2	250171	ATE











BMW - 2 Active Tourer Van (F45) 11/13→10/21









Bremssattel











218 d	110	07/14→10/21	←	☐	24.3541-1861.5	241277	TRW - Halter
218 i	103	03/18→10/21	→				







	kw					! #		
BMW - 2 Active Tourer Van (F45) 11/13→10/21								
 Bremssattel								
220 d	140	11/14→10/21	←	<input type="checkbox"/>		24.3541-1862.5	241278	TRW - Halter
			→	<input type="checkbox"/>		24.6234-7001.5	241307	ATE - Halter + eFSB
			→	<input type="checkbox"/>		24.6234-7002.5	241308	ATE - Halter + eFSB
 Bremsschlauch								
218 d	110	07/14→10/21	←		2	24.5134-0420.3	331648	L= 465
218 i	103	03/18→10/21						
220 d	140	11/14→10/21	→		2	24.5169-0455.3	331591	L= 455
Stellelement, Feststellbremse Bremssattel								
218 d	110	07/14→10/21	→	<input type="checkbox"/>		24.6281-2007.2	250170	ATE
218 i	103	03/18→10/21						
220 d	140	11/14→10/21	→	<input type="checkbox"/>		24.6281-2008.2	250171	ATE
BMW - 2 Cabriolet (F23) 03/14→06/21								
 Bremssattel								
218 d	100 - 110	07/15→09/20	←	- Performance Parts; <input type="checkbox"/>		24.3541-1867.5	241305	BOS - Halter
218 i	100	03/15→06/21	←	- Performance Parts; <input type="checkbox"/>		24.3541-1868.5	241306	BOS - Halter
			→	- Performance Parts; <input type="checkbox"/>		24.3401-1709.5	241301	BOS - Halter
			→	- Performance Parts; <input type="checkbox"/>		24.3401-1710.5	241302	BOS - Halter
218 i	100	11/20→06/21	←	- Performance Parts; <input type="checkbox"/>		24.3571-1791.5	241267	BOS - Halter
220 i	135	09/15→06/21	←	- Performance Parts; <input type="checkbox"/>		24.3571-1792.5	241268	BOS - Halter
225 d	165	07/15→05/19	←	- Performance Parts; <input type="checkbox"/>				
225 i	135	10/17→06/21	→	- Performance Parts; <input type="checkbox"/>		24.3421-1725.5	241535	- Halter
228 i	180	11/14→06/16	→	- Performance Parts; <input type="checkbox"/>				
230 i	185	07/16→06/21	→	- Performance Parts; <input type="checkbox"/>		24.3421-1726.5	241536	- Halter
220 d	120 - 151	03/14→09/20	←	11/14→; - Performance Parts; <input type="checkbox"/>		24.3571-1791.5	241267	BOS - Halter
220 i	135	04/14→06/21	←	11/14→; - Performance Parts; <input type="checkbox"/>		24.3571-1792.5	241268	BOS - Halter
			→	11/14→; - Performance Parts; <input type="checkbox"/>		24.3421-1725.5	241535	- Halter
			→	11/14→; - Performance Parts; <input type="checkbox"/>		24.3421-1726.5	241536	- Halter
 Bremsschlauch								
218 d	100 - 110	07/15→09/20	←		2	24.5169-0590.3	331422	L= 355
218 i	100	03/15→06/21	→		2	24.5125-0230.3	331277	L= 230
220 i	135	09/15→06/21						
225 d	165	07/15→05/19						
225 i	135	10/17→06/21						
228 i	180	11/14→06/16						
230 i	185	07/16→06/21						
M 235 i	240	11/14→06/16						
M 235 i xDrive	240	07/15→06/16						
M 240 i	250	09/15→06/21						
M 240 i xDrive	250	09/15→06/21						
220 d	120	03/14→09/20	←	07/15→	2	24.5169-0590.3	331422	L= 355
			→	11/14→	2	24.5125-0230.3	331277	L= 230
220 d	140 - 151	03/14→09/20	←	11/14→	2	24.5169-0590.3	331422	L= 355
220 i	135	04/14→06/21	→	11/14→	2	24.5125-0230.3	331277	L= 230
BMW - 2 Coupe (F22, F87) 10/12→06/21								
 Bremssattel								
218 d	100 - 110	03/14→09/20	←	- Performance Parts; <input type="checkbox"/>		24.3541-1867.5	241305	BOS - Halter
218 i	100	03/15→06/21	←	- Performance Parts; <input type="checkbox"/>		24.3541-1868.5	241306	BOS - Halter
			→	- Performance Parts; <input type="checkbox"/>		24.3401-1709.5	241301	BOS - Halter
			→	- Performance Parts; <input type="checkbox"/>		24.3401-1710.5	241302	BOS - Halter
220 d	120 - 135	10/13→09/20	←	- Performance Parts; <input type="checkbox"/>		24.3571-1791.5	241267	BOS - Halter
220 d xDrive	120	03/15→09/20	←	- Performance Parts; <input type="checkbox"/>		24.3571-1792.5	241268	BOS - Halter
220 i	135	10/13→06/21	→	- Performance Parts; <input type="checkbox"/>		24.3421-1725.5	241535	- Halter
225 d	160 - 165	01/14→05/19	→	- Performance Parts; <input type="checkbox"/>		24.3421-1726.5	241536	- Halter
225 i	135	10/17→06/21						
228 i	180	07/14→06/16						
230 i	185	07/16→06/21						
220 d	140 - 151	03/14→09/20	←	11/14→; - Performance Parts; <input type="checkbox"/>		24.3571-1791.5	241267	BOS - Halter
→			←	11/14→; - Performance Parts; <input type="checkbox"/>		24.3571-1792.5	241268	BOS - Halter



















	kw			 	! #		
BMW - 2 Coupe (F22, F87) 10/12→06/21							
 Bremssattel							
220 d	140 - 151	03/14→09/20	➡	11/14→; - Performance Parts; <input type="checkbox"/>		24.3421-1725.5 241535	- Halter
			➡	11/14→; - Performance Parts; <input type="checkbox"/>		24.3421-1726.5 241536	- Halter
220 d	147	10/12→11/14	⬅	10/13→; - Performance Parts; <input type="checkbox"/>		24.3571-1791.5 241267	BOS - Halter
			⬅	10/13→; - Performance Parts; <input type="checkbox"/>		24.3571-1792.5 241268	BOS - Halter
			➡	10/13→; - Performance Parts; <input type="checkbox"/>		24.3421-1725.5 241535	- Halter
			➡	10/13→; - Performance Parts; <input type="checkbox"/>		24.3421-1726.5 241536	- Halter
220 d xDrive	140 - 151	06/14→09/20	⬅	03/15→; - Performance Parts; <input type="checkbox"/>		24.3571-1791.5 241267	BOS - Halter
			⬅	03/15→; - Performance Parts; <input type="checkbox"/>		24.3571-1792.5 241268	BOS - Halter
			➡	03/15→; - Performance Parts; <input type="checkbox"/>		24.3421-1725.5 241535	- Halter
			➡	03/15→; - Performance Parts; <input type="checkbox"/>		24.3421-1726.5 241536	- Halter
 Bremsschlauch							
218 d	100 - 110	03/14→09/20	⬅		2	24.5169-0590.3 331422	L= 355
218 i	100	03/15→06/21	➡		2	24.5125-0230.3 331277	L= 230
220 d	120 - 135	10/13→09/20					
220 d xDrive	120	03/15→09/20					
220 i	135	10/13→06/21					
225 d	160 - 165	01/14→05/19					
225 i	135	10/17→06/21					
228 i	180	07/14→06/16					
230 i	185	07/16→06/21					
M 235 i	240	10/13→06/16					
M 235 i xDrive	240	07/14→06/16					
M 240 i	250	09/15→06/21					
M 240 i xDrive	250	09/15→06/21					
220 d	140 - 151	03/14→09/20	⬅	11/14→	2	24.5169-0590.3 331422	L= 355
			➡	11/14→	2	24.5125-0230.3 331277	L= 230
220 d	147	10/12→11/14	⬅	10/13→	2	24.5169-0590.3 331422	L= 355
			➡	10/13→	2	24.5125-0230.3 331277	L= 230
220 d xDrive	140 - 151	06/14→09/20	⬅	03/15→	2	24.5169-0590.3 331422	L= 355
			➡	03/15→	2	24.5125-0230.3 331277	L= 230
BMW - 2 Gran Coupe (F44) 11/19→							
 Bremssattel							
216 d	85	03/20→	➡	für Fahrzeuge ohne M-Sportbremse; <input type="checkbox"/>		24.6234-7001.5 241307	ATE - Halter + eFSB
218 i	100 - 103	11/19→	➡	für Fahrzeuge ohne M-Sportbremse; <input type="checkbox"/>		24.6234-7002.5 241308	ATE - Halter + eFSB
218 d	100 - 110	11/19→	➡	für Fahrzeuge ohne M-Sportbremse; <input type="checkbox"/>		24.6236-7001.5 241311	ATE - Halter + eFSB
220 d	120 - 140	11/19→	➡	für Fahrzeuge ohne M-Sportbremse; <input type="checkbox"/>		24.6236-7002.5 241312	ATE - Halter + eFSB
220 d xDrive	140	07/20→					
220 i	131	11/20→					
220 i xDrive	131	03/21→					
 Bremsschlauch							
216 d	85	03/20→	⬅		2	24.5134-0420.3 331648	L= 465
218 d	100 - 110	11/19→	➡		2	24.5169-0455.3 331591	L= 455
218 i	100 - 103	11/19→					
220 d	120 - 140	11/19→					
220 d xDrive	140	07/20→					
220 i	131	11/20→					
220 i xDrive	131	03/21→					
M 235 i xDrive	225	11/19→					
Stellelement, Feststellbremse Bremssattel							
216 d	85	03/20→	➡	für Fahrzeuge ohne M-Sportbremse; <input type="checkbox"/>		24.6281-2007.2 250170	ATE
218 d	100 - 110	11/19→	➡	für Fahrzeuge ohne M-Sportbremse; <input type="checkbox"/>		24.6281-2008.2 250171	ATE
218 i	100 - 103	11/19→					
220 d	120 - 140	11/19→					
220 d xDrive	140	07/20→					
220 i	131	11/20→	➡	<input type="checkbox"/>		24.6281-2007.2 250170	ATE
→							

	kW					! #		
BMW - 2 Gran Coupe (F44) 11/19→								
Stellelement, Feststellbremse Bremsattel								
220 i xDrive	131	03/21→	➡	☐			24.6281-2008.2 250171	ATE
BMW - 2 Gran Tourer (F46) 07/14→								
 Bremsattel								
214 d	70	07/15→02/18	←	☐			24.3541-1861.5 241277	TRW - Halter
216 d	85	03/15→	←	☐			24.3541-1862.5 241278	TRW - Halter
216 i	80	03/18→	➡	☐			24.6234-7001.5 241307	ATE - Halter + eFSB
			➡	☐			24.6234-7002.5 241308	ATE - Halter + eFSB
216 i	75	09/14→02/18	←	☐			24.3541-1861.5 241277	TRW - Halter
			←	☐			24.3541-1862.5 241278	TRW - Halter
			➡	☐	07/15→; ☐		24.6234-7001.5 241307	ATE - Halter + eFSB
			➡	☐	07/15→; ☐		24.6234-7002.5 241308	ATE - Halter + eFSB
218 d	100	07/14→	➡	☐	03/15→; ☐		24.6234-7001.5 241307	ATE - Halter + eFSB
			➡	☐	03/15→; ☐		24.6234-7002.5 241308	ATE - Halter + eFSB
218 d	110	07/14→	➡	☐			24.6234-7001.5 241307	ATE - Halter + eFSB
218 d xDrive	100 - 110	03/15→	➡	☐			24.6234-7002.5 241308	ATE - Halter + eFSB
218 i	100	03/15→						
220 d	140	09/14→						
220 i	120 - 141	03/15→						
218 i	103	04/17→	➡	☐	nicht für Fahrzeuge mit verstärkter Bremse; ☐		24.6234-7001.5 241307	ATE - Halter + eFSB
			➡	☐	nicht für Fahrzeuge mit verstärkter Bremse; ☐		24.6234-7002.5 241308	ATE - Halter + eFSB
			➡	☐	für Fahrzeuge mit verstärkter Bremse; ☐		24.6236-7001.5 241311	ATE - Halter + eFSB
			➡	☐	für Fahrzeuge mit verstärkter Bremse; ☐		24.6236-7002.5 241312	ATE - Halter + eFSB
220 d	120	09/14→	➡	☐	07/15→; ☐		24.6234-7001.5 241307	ATE - Halter + eFSB
			➡	☐	07/15→; ☐		24.6234-7002.5 241308	ATE - Halter + eFSB
220 d xDrive	120 - 140	03/15→	➡	☐	→ 02/18; ☐		24.6234-7001.5 241307	ATE - Halter + eFSB
			➡	☐	→ 02/18; ☐		24.6234-7002.5 241308	ATE - Halter + eFSB
			➡	☐	03/18→; ☐		24.6236-7001.5 241311	ATE - Halter + eFSB
			➡	☐	03/18→; ☐		24.6236-7002.5 241312	ATE - Halter + eFSB
 Bremsschlauch								
214 d	70	07/15→02/18	←			2	24.5134-0420.3 331648	L= 465
216 d	85	03/15→	➡			2	24.5169-0455.3 331591	L= 455
216 i	80	03/18→						
218 d	110	07/14→						
218 d xDrive	100 - 110	03/15→						
218 i	100 - 103	03/15→						
220 d	140	09/14→						
220 d xDrive	120 - 140	03/15→						
220 i	120 - 141	03/15→						
216 i	75	09/14→02/18	←		07/15→	2	24.5134-0420.3 331648	L= 465
220 d	120	09/14→	➡		07/15→	2	24.5169-0455.3 331591	L= 455
218 d	100	07/14→	←		03/15→	2	24.5134-0420.3 331648	L= 465
			➡		03/15→	2	24.5169-0455.3 331591	L= 455
Stellelement, Feststellbremse Bremsattel								
214 d	70	07/15→02/18	➡	☐			24.6281-2007.2 250170	ATE
216 d	85	03/15→	➡	☐			24.6281-2008.2 250171	ATE
216 i	80	03/18→						
218 d	110	07/14→						
218 d xDrive	100 - 110	03/15→						
218 i	100	03/15→						
220 d	140	09/14→						
220 d xDrive	120 - 140	03/15→						
220 i	120 - 141	03/15→						
216 i	75	09/14→02/18	➡	☐	07/15→; ☐		24.6281-2007.2 250170	ATE
→								

















































	kw			 	! #		
BMW - 2 Gran Tourer (F46) 07/14→							
Stellelement, Feststellbremse Bremsattel							
220 d	120	09/14→	➡	07/15→; ☐		24.6281-2008.2 250171	ATE
218 d	100	07/14→	➡	03/15→; ☐		24.6281-2007.2 250170	ATE
			➡	03/15→; ☐		24.6281-2008.2 250171	ATE
218 i	103	04/17→	➡	für Fahrzeuge mit verstärkter Bremse; ☐		24.6281-2007.2 250170	ATE
			➡	für Fahrzeuge mit verstärkter Bremse; ☐		24.6281-2008.2 250171	ATE
BMW - 2 Gran Tourer Van (F46) 07/14→							
 Bremsattel							
218 d	110	07/14→	➡	☐		24.6234-7001.5 241307	ATE - Halter + eFSB
220 d	140	07/14→	➡	☐		24.6234-7002.5 241308	ATE - Halter + eFSB
218 i	103	04/17→	➡	nicht für Fahrzeuge mit verstärkter Bremse; ☐		24.6234-7001.5 241307	ATE - Halter + eFSB
			➡	nicht für Fahrzeuge mit verstärkter Bremse; ☐		24.6234-7002.5 241308	ATE - Halter + eFSB
			➡	für Fahrzeuge mit verstärkter Bremse; ☐		24.6236-7001.5 241311	ATE - Halter + eFSB
			➡	für Fahrzeuge mit verstärkter Bremse; ☐		24.6236-7002.5 241312	ATE - Halter + eFSB
 Bremsschlauch							
218 d	110	07/14→	←		2	24.5134-0420.3 331648	L= 465
218 i	103	04/17→					
220 d	140	07/14→	➡		2	24.5169-0455.3 331591	L= 455
Stellelement, Feststellbremse Bremsattel							
218 d	110	07/14→	➡	☐		24.6281-2007.2 250170	ATE
220 d	140	07/14→	➡	☐		24.6281-2008.2 250171	ATE
218 i	103	04/17→	➡	für Fahrzeuge mit verstärkter Bremse; ☐		24.6281-2007.2 250170	ATE
			➡	für Fahrzeuge mit verstärkter Bremse; ☐		24.6281-2008.2 250171	ATE
BMW - 3 (E46) 12/97→05/05							
 Bremsattel							
316 i	77	04/00→02/05	←	☐		24.3541-9587.5 240527	ATE - Halter
			←	☐		24.3541-9588.5 240528	ATE - Halter
			➡	☐		24.3401-1705.5 240423	ATE - Halter
			➡	☐		24.3401-1706.5 240424	ATE - Halter
316 i 318 i	77 - 85	12/98→02/05	←	☐		24.3541-9587.5 240527	ATE - Halter
			←	☐		24.3541-9588.5 240528	ATE - Halter
	87	12/97→09/01	➡	für erhöhte Nutzlast; ☐		24.3401-1703.5 240351	ATE - Halter
			➡	für erhöhte Nutzlast; ☐		24.3401-1704.5 240352	ATE - Halter
			➡	nicht für erhöhte Nutzlast; ☐		24.3401-1705.5 240423	ATE - Halter
➡	nicht für erhöhte Nutzlast; ☐		24.3401-1706.5 240424	ATE - Halter			
318 d 318 i	85 100 - 105	09/01→02/05	←	☐		24.3541-9587.5 240527	ATE - Halter
			←	☐		24.3541-9588.5 240528	ATE - Halter
320 d	95 - 110	02/98→05/05	➡	☐		24.3401-1703.5 240351	ATE - Halter
320 i	110 - 125	03/98→02/05	➡	☐		24.3401-1704.5 240352	ATE - Halter
323 i	120 - 125	03/98→09/00					
328 i	142	02/98→06/00					
325 i 325 xi	141	09/00→02/05	←	nicht für erhöhte Nutzlast; ☐		24.3541-9587.5 240527	ATE - Halter
			←	nicht für erhöhte Nutzlast; ☐		24.3541-9588.5 240528	ATE - Halter
	141	09/00→02/05	←	für erhöhte Nutzlast; ☐		24.3571-1733.5 240349	ATE - Halter
			←	für erhöhte Nutzlast; ☐		24.3571-1734.5 240350	ATE - Halter
			➡	nicht für erhöhte Nutzlast; ☐		24.3401-1703.5 240351	ATE - Halter
			➡	nicht für erhöhte Nutzlast; ☐		24.3401-1704.5 240352	ATE - Halter
			➡	für erhöhte Nutzlast; ☐		24.3401-9951.5 240667	ATE - Halter
			➡	für erhöhte Nutzlast; ☐		24.3401-9952.5 240668	ATE - Halter
330 d 330 i →	135 - 150 170	10/99→02/05 06/00→02/05	←	☐		24.3571-1733.5 240349	ATE - Halter
			←	☐		24.3571-1734.5 240350	ATE - Halter









	kw			 	! #		
BMW - 3 (E46) 12/97→05/05							
Bremssattel							
330 d	135 - 150	10/99→02/05	→	☐		24.3421-1705.5 240353	ATE - Halter
330 i	170	06/00→02/05	→	☐		24.3421-1706.5 240354	ATE - Halter
330 xd	135	01/00→02/03	←	06/00→; ☐		24.3571-1733.5 240349	ATE - Halter
			←	06/00→; ☐		24.3571-1734.5 240350	ATE - Halter
			→	06/00→; ☐		24.3401-9951.5 240667	ATE - Halter
			→	06/00→; ☐		24.3401-9952.5 240668	ATE - Halter
330 xd	150	09/02→12/04	←	03/03→; ☐		24.3571-1733.5 240349	ATE - Halter
			←	03/03→; ☐		24.3571-1734.5 240350	ATE - Halter
			→	03/03→; ☐		24.3401-9951.5 240667	ATE - Halter
			→	03/03→; ☐		24.3401-9952.5 240668	ATE - Halter
330 xi	170	06/00→02/05	←	☐		24.3571-1733.5 240349	ATE - Halter
			←	☐		24.3571-1734.5 240350	ATE - Halter
			→	☐		24.3401-9951.5 240667	ATE - Halter
			→	☐		24.3401-9952.5 240668	ATE - Halter
Halter, Bremssattel							
316 i	77 - 85	12/98→02/05	←		2	11.8170-0729.1 260107	ATE
318 d	85	09/01→02/05	←				
318 i	87	12/97→09/01					
320 d	95 - 100	02/98→09/01					
320 i	110	03/98→09/00					
323 i	120 - 125	03/98→09/00					
318 i	100 - 105	09/01→02/05	←	nicht für erhöhte Nutzlast	2	11.8170-0729.1 260107	ATE
320 i	120 - 125	09/00→02/05	←	für erhöhte Nutzlast	2	11.8170-0730.1 260108	ATE
320 d	110	09/01→05/05	←		2	11.8170-0730.1 260108	ATE
328 i	142	02/98→06/00					
325 i	141	09/00→02/05	←	nicht für erhöhte Nutzlast	2	11.8170-0730.1 260108	ATE
325 xi	141	09/00→02/05					
Feder, Bremssattel							
316 i	77 - 85	12/98→02/05			2	11.8116-0109.1 390495	ATE
318 d	85	09/01→02/05					
318 i	87 - 105	12/97→02/05					
320 d	95 - 110	02/98→05/05					
320 i	110 - 125	03/98→02/05	→		2	11.8116-0066.1 390577	ATE
323 i	120 - 125	03/98→09/00					
328 i	142	02/98→06/00					
325 i	141	09/00→02/05					
325 xi	141	09/00→02/05		nicht für erhöhte Nutzlast	2	11.8116-0109.1 390495	ATE
				für erhöhte Nutzlast	2	11.8116-0206.1 390593	ATE
			→	nicht für erhöhte Nutzlast	2	11.8116-0066.1 390577	ATE
			→	für erhöhte Nutzlast	2	11.8116-0094.1 390504	ATE
330 d	135 - 150	10/99→02/05	→		2	11.8116-0273.1 390515	ATE
330 i	170	06/00→02/05					
330 xd	135	01/00→02/03		06/00→	2	11.8116-0273.1 390515	ATE
			→	06/00→	2	11.8116-0094.1 390504	ATE
330 xd	150	09/02→12/04		03/03→	2	11.8116-0273.1 390515	ATE
			→	03/03→	2	11.8116-0094.1 390504	ATE
330 xi	170	06/00→02/05	→		2	11.8116-0273.1 390515	ATE
Führungshülsensatz, Bremssattel							
316 i	77 - 85	12/98→02/05	←			11.0101-5402.2 260009	ATE
318 d	85	09/01→02/05	→			11.0101-5402.2 260009	ATE
318 i	87 - 105	12/97→02/05					
→							







	kw			 	! #		
BMW - 3 (E46) 12/97→05/05							
Führungshülzensatz, Bremssattel							
320 d	95 - 110	02/98→05/05	←			11.0101-5402.2 260009	ATE
320 i	110 - 125	03/98→02/05	→			11.0101-5402.2 260009	ATE
323 i	120 - 125	03/98→09/00					
325 i	141	09/00→02/05					
325 xi	141	09/00→02/05					
328 i	142	02/98→06/00					
330 d	135 - 150	10/99→02/05					
330 i	170	06/00→02/05					
330 xi	170	06/00→02/05					
330 xd	135	01/00→02/03	←	06/00→		11.0101-5402.2 260009	ATE
			→	06/00→		11.0101-5402.2 260009	ATE
330 xd	150	09/02→12/04	←	03/03→		11.0101-5402.2 260009	ATE
			→	03/03→		11.0101-5402.2 260009	ATE
Führungsbolzen, Bremssattel							
316 i	77	04/00→02/05			2	11.8171-0008.1 990049	ATE
			→		2	11.8171-0008.1 990049	ATE
316 i	77 - 85	12/98→02/05			2	11.8171-0008.1 990049	ATE
				für erhöhte Nutzlast	2	11.8171-0008.1 990049	ATE
318 i	87	12/97→09/01	→	nicht für erhöhte Nutzlast	2	11.8171-0008.1 990049	ATE
318 d	85	09/01→02/05			2	11.8171-0008.1 990049	ATE
318 i	100 - 105	09/01→02/05					
320 d	95 - 110	02/98→05/05					
320 i	110 - 125	03/98→02/05					
323 i	120 - 125	03/98→09/00					
325 i	141	09/00→02/05					
325 xi	141	09/00→02/05					
328 i	142	02/98→06/00					
330 d	135 - 150	10/99→02/05					
330 i	170	06/00→02/05					
330 xi	170	06/00→02/05					
330 xd	135	01/00→02/03		06/00→	2	11.8171-0008.1 990049	ATE
330 xd	150	09/02→12/04		03/03→	2	11.8171-0008.1 990049	ATE
 Bremsschlauch							
316 i	77 - 85	12/98→02/05	←		2	24.5103-0406.3 331764	L= 450
			→		2	24.5169-0458.3 331429	L= 460
318 d	85	09/01→02/05					
318 i	87 - 105	12/97→02/05					
320 d	95 - 110	02/98→05/05					
320 i	110 - 125	03/98→02/05					
323 i	120 - 125	03/98→09/00					
325 i	141	09/00→02/05					
328 i	142	02/98→06/00					
330 d	135 - 150	10/99→02/05					
330 i	170	06/00→02/05					
325 xi	141	09/00→02/05	←		2	83.7752-0460.3 331337	L= 460
			→		2	24.5169-0458.3 331429	L= 460
330 xi	170	06/00→02/05					
330 xd	135	01/00→02/03	←	06/00→	2	83.7752-0460.3 331337	L= 460
			→	06/00→	2	24.5169-0458.3 331429	L= 460
330 xd	150	09/02→12/04	←	03/03→	2	83.7752-0460.3 331337	L= 460
			→	03/03→	2	24.5169-0458.3 331429	L= 460
BMW - 3 (E90) 02/04→02/12							
 Bremssattel							
316 d	85	07/09→12/11	←	<input type="checkbox"/>		24.3541-9521.5 240723	ATE - Halter
316 i	90	09/07→10/11	←	<input type="checkbox"/>		24.3541-9522.5 240724	ATE - Halter
→							







	kw			 	! #			
BMW - 3 (E90) 02/04→02/12								
 Bremssattel								
316 d	85	07/09→12/11	→	☐		24.3401-1707.5	240912	TRW - Halter
316 i	90	09/07→10/11	→	☐		24.3401-1708.5	240913	TRW - Halter
316 i	85	09/05→10/11	←	→ 08/07; ☐		24.3541-9575.5	240681	ATE - Halter
			←	→ 08/07; ☐		24.3541-9576.5	240682	ATE - Halter
			→	→ 08/07; ☐		24.3401-1707.5	240912	TRW - Halter
			→	→ 08/07; ☐		24.3401-1708.5	240913	TRW - Halter
318 d	90	03/05→08/07	←	09/05→; nicht für erhöhte Nutzlast; ☐		24.3541-9575.5	240681	ATE - Halter
			←	09/05→; nicht für erhöhte Nutzlast; ☐		24.3541-9576.5	240682	ATE - Halter
			→	09/05→; nicht für erhöhte Nutzlast; ☐		24.3401-1707.5	240912	TRW - Halter
			→	09/05→; nicht für erhöhte Nutzlast; ☐		24.3401-1708.5	240913	TRW - Halter
			→	09/05→; für erhöhte Nutzlast; ☐		24.3421-9911.5	240948	ATE - Halter
			→	09/05→; für erhöhte Nutzlast; ☐		24.3421-9912.5	240949	ATE - Halter
318 d 318 i	100 100 - 105	09/07→10/11 09/07→10/11	←	☐		24.3541-9521.5	240723	ATE - Halter
			←	☐		24.3541-9522.5	240724	ATE - Halter
			→	☐		24.3421-9911.5	240948	ATE - Halter
			→	☐		24.3421-9912.5	240949	ATE - Halter
318 d	105	02/07→10/11	←	☐		24.3541-9521.5	240723	ATE - Halter
			←	☐		24.3541-9522.5	240724	ATE - Halter
			→	09/07→; ☐		24.3421-9911.5	240948	ATE - Halter
			→	09/07→; ☐		24.3421-9912.5	240949	ATE - Halter
318 i	95	09/05→08/07	←	03/07→; Motorcode: N46N; nicht für erhöhte Nutzlast; ☐		24.3541-9521.5	240723	ATE - Halter
			←	03/07→; Motorcode: N46N; nicht für erhöhte Nutzlast; ☐		24.3541-9522.5	240724	ATE - Halter
			←	nicht für erhöhte Nutzlast; Motorcode: N46; ☐		24.3541-9575.5	240681	ATE - Halter
			←	nicht für erhöhte Nutzlast; Motorcode: N46; ☐		24.3541-9576.5	240682	ATE - Halter
			←	03/07→; Motorcode: N46N; für erhöhte Nutzlast; ☐		24.3571-9753.5	241092	ATE - Halter
			←	03/07→; Motorcode: N46N; für erhöhte Nutzlast; ☐		24.3571-9754.5	241093	ATE - Halter
			→	nicht für erhöhte Nutzlast; Motorcode: N46; ☐		24.3401-1707.5	240912	TRW - Halter
			→	nicht für erhöhte Nutzlast; Motorcode: N46; ☐		24.3401-1708.5	240913	TRW - Halter
			→	für erhöhte Nutzlast; Motorcode: N46; ☐		24.3421-9911.5	240948	ATE - Halter
			→	03/07→; Motorcode: N46N; ☐		24.3421-9911.5	240948	ATE - Halter
			→	für erhöhte Nutzlast; Motorcode: N46; ☐		24.3421-9912.5	240949	ATE - Halter
→	03/07→; Motorcode: N46N; ☐		24.3421-9912.5	240949	ATE - Halter			
320 d	110 - 115	12/04→09/07	→	09/05→; nicht für Behördenfahrzeuge; ☐		24.3421-9911.5	240948	ATE - Halter
			→	09/05→; nicht für Behördenfahrzeuge; ☐		24.3421-9912.5	240949	ATE - Halter
			→	für Behördenfahrzeuge; ☐		24.3441-9957.5	240671	ATE - Halter
			→	für Behördenfahrzeuge; ☐		24.3441-9958.5	240672	ATE - Halter
320 d	120	12/04→10/11	→	☐		24.3421-9911.5	240948	ATE - Halter
			→	☐		24.3421-9912.5	240949	ATE - Halter
320 d 320 d xDrive	130 - 135 120 - 135	09/07→10/11 09/08→10/11	←	nicht für Behördenfahrzeuge; ☐		24.3571-9753.5	241092	ATE - Halter
			←	nicht für Behördenfahrzeuge; ☐		24.3571-9754.5	241093	ATE - Halter
			→	nicht für Behördenfahrzeuge; ☐		24.3421-9911.5	240948	ATE - Halter
			→	nicht für Behördenfahrzeuge; ☐		24.3421-9912.5	240949	ATE - Halter
			→	für Behördenfahrzeuge; ☐		24.3441-9957.5	240671	ATE - Halter
			→	für Behördenfahrzeuge; ☐		24.3441-9958.5	240672	ATE - Halter
320 i	110	12/04→08/07	←	03/07→; Motorcode: N46N; nicht für erhöhte Nutzlast; ☐		24.3541-9521.5	240723	ATE - Halter
			←	03/07→; Motorcode: N46N; nicht für erhöhte Nutzlast; ☐		24.3541-9522.5	240724	ATE - Halter
			←	nicht für erhöhte Nutzlast; Motorcode: N46; ☐		24.3541-9575.5	240681	ATE - Halter
→								

















	kw			 	! #			
BMW - 3 (E90) 02/04→02/12								
 Bremssattel								
320 i	110	12/04→08/07	←	nicht für erhöhte Nutzlast; Motorcode: N46; 		24.3541-9576.5	240682	ATE - Halter
			←	Motorcode: N46; für erhöhte Nutzlast; 		24.3571-9753.5	241092	ATE - Halter
			←	03/07→; Motorcode: N46N; für erhöhte Nutzlast; 		24.3571-9753.5	241092	ATE - Halter
			←	Motorcode: N46; für erhöhte Nutzlast; 		24.3571-9754.5	241093	ATE - Halter
			←	03/07→; Motorcode: N46N; für erhöhte Nutzlast; 		24.3571-9754.5	241093	ATE - Halter
			→	nicht für erhöhte Nutzlast; Motorcode: N46; 		24.3401-1707.5	240912	TRW - Halter
			→	nicht für erhöhte Nutzlast; Motorcode: N46; 		24.3401-1708.5	240913	TRW - Halter
			→	03/07→; Motorcode: N46N; 		24.3421-9911.5	240948	ATE - Halter
			→	für erhöhte Nutzlast; Motorcode: N46; 		24.3421-9911.5	240948	ATE - Halter
			→	03/07→; Motorcode: N46N; 		24.3421-9912.5	240949	ATE - Halter
320 i	115	02/07→12/11	←	03/07→ 08/07; nicht für erhöhte Nutzlast; Motorcode: N46N; 		24.3541-9521.5	240723	ATE - Halter
			←	03/07→ 08/07; nicht für erhöhte Nutzlast; Motorcode: N46N; 		24.3541-9522.5	240724	ATE - Halter
			←	→ 08/07; nicht für erhöhte Nutzlast; Motorcode: N46; 		24.3541-9575.5	240681	ATE - Halter
			←	→ 08/07; nicht für erhöhte Nutzlast; Motorcode: N46; 		24.3541-9576.5	240682	ATE - Halter
			←	03/07→ 08/07; Motorcode: N46N; für erhöhte Nutzlast; 		24.3571-9753.5	241092	ATE - Halter
			←	03/07→ 08/07; Motorcode: N46N; für erhöhte Nutzlast; 		24.3571-9754.5	241093	ATE - Halter
			→	→ 08/07; nicht für erhöhte Nutzlast; Motorcode: N46; 		24.3401-1707.5	240912	TRW - Halter
			→	→ 08/07; nicht für erhöhte Nutzlast; Motorcode: N46; 		24.3401-1708.5	240913	TRW - Halter
			→	→ 08/07; für erhöhte Nutzlast; Motorcode: N46; 		24.3421-9911.5	240948	ATE - Halter
			→	03/07→ 08/07; Motorcode: N46N; 		24.3421-9911.5	240948	ATE - Halter
320 i	120	03/07→12/11	←	nicht für erhöhte Nutzlast; 		24.3541-9521.5	240723	ATE - Halter
			←	nicht für erhöhte Nutzlast; 		24.3541-9522.5	240724	ATE - Halter
			←	für erhöhte Nutzlast; 		24.3571-9753.5	241092	ATE - Halter
			←	für erhöhte Nutzlast; 		24.3571-9754.5	241093	ATE - Halter
			→	09/07→; 		24.3421-9911.5	240948	ATE - Halter
			→	09/07→; 		24.3421-9912.5	240949	ATE - Halter
320 i	125	09/07→10/11	←	nicht für erhöhte Nutzlast; 		24.3541-9521.5	240723	ATE - Halter
			←	nicht für erhöhte Nutzlast; 		24.3541-9522.5	240724	ATE - Halter
			←	für erhöhte Nutzlast; 		24.3571-9753.5	241092	ATE - Halter
			←	für erhöhte Nutzlast; 		24.3571-9754.5	241093	ATE - Halter
			→			24.3421-9911.5	240948	ATE - Halter
			→			24.3421-9912.5	240949	ATE - Halter
320 si	127	09/05→08/06	→	06/06→; 		24.3421-9911.5	240948	ATE - Halter
			→	06/06→; 		24.3421-9912.5	240949	ATE - Halter
323 i	130 - 140 155 - 160	09/05→12/11	→	nicht für erhöhte Nutzlast; 		24.3421-9911.5	240948	ATE - Halter
325 i		12/04→12/11	→	nicht für erhöhte Nutzlast; 		24.3421-9912.5	240949	ATE - Halter
		→	für erhöhte Nutzlast; 		24.3441-9957.5	240671	ATE - Halter	
		→	für erhöhte Nutzlast; 		24.3441-9958.5	240672	ATE - Halter	
325 d	145 - 150	09/06→10/11	→			24.3441-9957.5	240671	ATE - Halter
325 xi	160	09/05→08/06	→			24.3441-9958.5	240672	ATE - Halter
330 d	155 - 180	09/05→12/11						
330 d xDrive	180	09/08→10/11						
330 i	190 - 200	12/04→12/11						
→								

	kw			 	! #			
BMW - 3 (E90) 02/04→02/12								
 Bremssattel								
330 i xDrive	200	09/08→10/11	➡	☐		24.3441-9957.5	240671	ATE - Halter
330 xd	170	09/05→08/08						
330 xi	190 - 200	09/05→08/08	➡	☐		24.3441-9958.5	240672	ATE - Halter
335 d	210	09/06→12/11						
335 i	225 - 240	03/06→12/11						
335 i xDrive	224 - 240	05/08→10/11						
335 xi	224 - 240	09/06→08/08						
325 i	155 - 160	03/07→12/11	←	nicht für erhöhte Nutzlast; ☐		24.3571-9753.5	241092	ATE - Halter
			←	nicht für erhöhte Nutzlast; ☐		24.3571-9754.5	241093	ATE - Halter
			➡	nicht für erhöhte Nutzlast; ☐		24.3421-9911.5	240948	ATE - Halter
			➡	nicht für erhöhte Nutzlast; ☐		24.3421-9912.5	240949	ATE - Halter
			➡	für erhöhte Nutzlast; ☐		24.3441-9957.5	240671	ATE - Halter
			➡	für erhöhte Nutzlast; ☐		24.3441-9958.5	240672	ATE - Halter
325 i xDrive	155 - 160	09/08→10/11	←	nicht für erhöhte Nutzlast; ☐		24.3571-9753.5	241092	ATE - Halter
			←	nicht für erhöhte Nutzlast; ☐		24.3571-9754.5	241093	ATE - Halter
			➡	Motorcode: N53; nicht für erhöhte Nutzlast; ☐		24.3421-9911.5	240948	ATE - Halter
			➡	Motorcode: N53; nicht für erhöhte Nutzlast; ☐		24.3421-9912.5	240949	ATE - Halter
			➡	für erhöhte Nutzlast; ☐		24.3441-9957.5	240671	ATE - Halter
			➡	für erhöhte Nutzlast; ☐		24.3441-9958.5	240672	ATE - Halter
325 xi	160	09/05→08/08	➡	→ 08/07; Motorcode: N52N; nicht für erhöhte Nutzlast; ☐		24.3421-9911.5	240948	ATE - Halter
			➡	09/07→; Motorcode: N53; nicht für erhöhte Nutzlast; ☐		24.3421-9911.5	240948	ATE - Halter
			➡	→ 08/07; nicht für erhöhte Nutzlast; Motorcode: N52; ☐		24.3421-9911.5	240948	ATE - Halter
			➡	→ 08/07; Motorcode: N52N; nicht für erhöhte Nutzlast; ☐		24.3421-9912.5	240949	ATE - Halter
			➡	09/07→; Motorcode: N53; nicht für erhöhte Nutzlast; ☐		24.3421-9912.5	240949	ATE - Halter
			➡	→ 08/07; nicht für erhöhte Nutzlast; Motorcode: N52; ☐		24.3421-9912.5	240949	ATE - Halter
			➡	für erhöhte Nutzlast; ☐		24.3441-9957.5	240671	ATE - Halter
			➡	für erhöhte Nutzlast; ☐		24.3441-9958.5	240672	ATE - Halter
325 xi	160	09/07→08/08	←	nicht für erhöhte Nutzlast; ☐		24.3571-9753.5	241092	ATE - Halter
			←	nicht für erhöhte Nutzlast; ☐		24.3571-9754.5	241093	ATE - Halter
			➡	Motorcode: N53; nicht für erhöhte Nutzlast; ☐		24.3421-9911.5	240948	ATE - Halter
			➡	Motorcode: N52N; nicht für erhöhte Nutzlast; ☐		24.3421-9911.5	240948	ATE - Halter
			➡	nicht für erhöhte Nutzlast; Motorcode: N52; ☐		24.3421-9911.5	240948	ATE - Halter
			➡	Motorcode: N53; nicht für erhöhte Nutzlast; ☐		24.3421-9912.5	240949	ATE - Halter
			➡	Motorcode: N52N; nicht für erhöhte Nutzlast; ☐		24.3421-9912.5	240949	ATE - Halter
			➡	nicht für erhöhte Nutzlast; Motorcode: N52; ☐		24.3421-9912.5	240949	ATE - Halter
			➡	für erhöhte Nutzlast; ☐		24.3441-9957.5	240671	ATE - Halter
			➡	für erhöhte Nutzlast; ☐		24.3441-9958.5	240672	ATE - Halter
328 i	172	09/06→12/11	←	nicht für erhöhte Nutzlast; ☐		24.3571-9753.5	241092	ATE - Halter
			←	nicht für erhöhte Nutzlast; ☐		24.3571-9754.5	241093	ATE - Halter
			➡	nicht für erhöhte Nutzlast; ☐		24.3421-9911.5	240948	ATE - Halter
			➡	nicht für erhöhte Nutzlast; ☐		24.3421-9912.5	240949	ATE - Halter
			➡	für erhöhte Nutzlast; ☐		24.3441-9957.5	240671	ATE - Halter
			➡	für erhöhte Nutzlast; ☐		24.3441-9958.5	240672	ATE - Halter
335 i	220 - 224	03/06→12/11	➡	09/06→; ☐		24.3441-9957.5	240671	ATE - Halter
			➡	09/06→; ☐		24.3441-9958.5	240672	ATE - Halter
→								







	kw			 	! #		
BMW - 3 (E90) 02/04→02/12							
Halter, Bremsattel							
318 d	90	03/05→08/07	➡	09/05→; für erhöhte Nutzlast		11.8170-0755.1 260119	ATE
318 d 318 i	100 100 - 105	09/07→10/11 09/07→10/11	➡			11.8170-0755.1 260119	ATE
320 d 320 i 320 si	120 125 127	12/04→10/11 09/07→10/11 09/05→08/06					
318 d 320 i	105 120	02/07→10/11 03/07→12/11	➡	09/07→		11.8170-0755.1 260119	ATE
318 i 320 i	95 110	09/05→08/07 12/04→08/07	➡	für erhöhte Nutzlast; Motorcode: N46		11.8170-0755.1 260119	ATE
			➡	03/07→; Motorcode: N46N		11.8170-0755.1 260119	ATE
320 d	110 - 115	12/04→09/07	➡	09/05→; nicht für Behördenfahrzeuge		11.8170-0755.1 260119	ATE
320 d 320 d xDrive	130 - 135 120 - 135	09/07→10/11 09/08→10/11	➡	nicht für Behördenfahrzeuge		11.8170-0755.1 260119	ATE
320 i	115	02/07→12/11	➡	→ 08/07; für erhöhte Nutzlast; Motorcode: N46		11.8170-0755.1 260119	ATE
			➡	03/07→ 08/07; Motorcode: N46N		11.8170-0755.1 260119	ATE
323 i 325 i 328 i	130 - 140 155 - 160 172	09/05→12/11 12/04→12/11 09/06→12/11	➡	nicht für erhöhte Nutzlast		11.8170-0755.1 260119	ATE
325 i xDrive	155 - 160	09/08→10/11	➡	Motorcode: N53; nicht für erhöhte Nutzlast		11.8170-0755.1 260119	ATE
325 xi	160	09/05→08/08	➡	09/07→; Motorcode: N53; nicht für erhöhte Nutzlast		11.8170-0755.1 260119	ATE
			➡	→ 08/07; nicht für erhöhte Nutzlast; Motorcode: N52		11.8170-0755.1 260119	ATE
			➡	→ 08/07; Motorcode: N52N; nicht für erhöhte Nutzlast		11.8170-0755.1 260119	ATE
325 xi	160	09/07→08/08	➡	Motorcode: N53; nicht für erhöhte Nutzlast		11.8170-0755.1 260119	ATE
			➡	nicht für erhöhte Nutzlast; Motorcode: N52		11.8170-0755.1 260119	ATE
			➡	Motorcode: N52N; nicht für erhöhte Nutzlast		11.8170-0755.1 260119	ATE
Feder, Bremsattel							
316 d	85	07/09→12/11	←		2	11.8116-0137.1 390612	ATE
316 i	85	09/05→10/11	←	→ 08/07	2	11.8116-0206.1 390593	ATE
316 i	90	09/07→10/11			2	11.8116-0137.1 390612	ATE
318 d	90	03/05→08/07		09/05→; für erhöhte Nutzlast	2	11.8116-0137.1 390612	ATE
			←	09/05→; nicht für erhöhte Nutzlast	2	11.8116-0206.1 390593	ATE
			➡	09/05→; für erhöhte Nutzlast	2	11.8116-0066.1 390577	ATE
318 d 320 d	100 120	09/07→10/11 12/04→10/11	➡		2	11.8116-0137.1 390612	ATE
			➡		2	11.8116-0066.1 390577	ATE
318 d 318 i	105 100 - 105	02/07→10/11 09/07→10/11	←		2	11.8116-0137.1 390612	ATE
320 i	120 - 125	03/07→12/11	➡		2	11.8116-0066.1 390577	ATE
320 si	127	09/05→08/06					
318 i 320 i	95 110	09/05→08/07 12/04→08/07		03/07→; Motorcode: N46N	2	11.8116-0137.1 390612	ATE
				Motorcode: N46; für erhöhte Nutzlast	2	11.8116-0137.1 390612	ATE
			←	nicht für erhöhte Nutzlast; Motorcode: N46	2	11.8116-0206.1 390593	ATE
			➡	03/07→; Motorcode: N46N	2	11.8116-0066.1 390577	ATE
			➡	für erhöhte Nutzlast; Motorcode: N46	2	11.8116-0066.1 390577	ATE
320 d 320 d xDrive	110 - 135 120 - 135	12/04→10/11 09/08→10/11	←		2	11.8116-0137.1 390612	ATE
			➡	nicht für Behördenfahrzeuge	2	11.8116-0066.1 390577	ATE
			➡	für Behördenfahrzeuge	2	11.8116-0296.1 390445	ATE
320 i	115	02/07→12/11		03/07→ 08/07; Motorcode: N46N	2	11.8116-0137.1 390612	ATE
				→ 08/07; Motorcode: N46; für erhöhte Nutzlast	2	11.8116-0137.1 390612	ATE
			←	→ 08/07; nicht für erhöhte Nutzlast; Motorcode: N46	2	11.8116-0206.1 390593	ATE
→							









	kw			 	! #			
BMW - 3 (E90) 02/04→02/12								
Feder, Bremssattel								
320 i	115	02/07→12/11	➡	03/07→ 08/07; Motorcode: N46N	2	11.8116-0066.1	390577	ATE
			➡	→ 08/07; für erhöhte Nutzlast; Motorcode: N46	2	11.8116-0066.1	390577	ATE
323 i	130 - 140	09/05→12/11	←		2	11.8116-0137.1	390612	ATE
325 i	155	01/06→12/11	➡	nicht für erhöhte Nutzlast	2	11.8116-0066.1	390577	ATE
328 i	172	09/06→12/11	➡	für erhöhte Nutzlast	2	11.8116-0296.1	390445	ATE
325 d	145	09/06→02/10		nicht für Behördenfahrzeuge	2	11.8116-0137.1	390612	ATE
				für Behördenfahrzeuge	2	11.8116-0315.2	390447	ATE
			➡		2	11.8116-0296.1	390445	ATE
325 d	150	03/10→10/11	←	nicht für Behördenfahrzeuge	2	11.8116-0137.1	390612	ATE
			←	für Behördenfahrzeuge	2	11.8116-0315.2	390447	ATE
			➡		2	11.8116-0296.1	390445	ATE
325 i	160	12/04→12/11			2	11.8116-0137.1	390612	ATE
			➡	nicht für erhöhte Nutzlast	2	11.8116-0066.1	390577	ATE
			➡	für erhöhte Nutzlast	2	11.8116-0296.1	390445	ATE
325 i xDrive	155 - 160	09/08→10/11	←		2	11.8116-0137.1	390612	ATE
			➡	Motorcode: N53; nicht für erhöhte Nutzlast	2	11.8116-0066.1	390577	ATE
			➡	für erhöhte Nutzlast	2	11.8116-0296.1	390445	ATE
325 xi	160	09/05→08/08	←		2	11.8116-0137.1	390612	ATE
			➡	→ 08/07; Motorcode: N52N; nicht für erhöhte Nutzlast	2	11.8116-0066.1	390577	ATE
			➡	→ 08/07; nicht für erhöhte Nutzlast; Motorcode: N52	2	11.8116-0066.1	390577	ATE
			➡	09/07→; Motorcode: N53; nicht für erhöhte Nutzlast	2	11.8116-0066.1	390577	ATE
			➡	für erhöhte Nutzlast	2	11.8116-0296.1	390445	ATE
325 xi	160	09/05→08/06	←		2	11.8116-0137.1	390612	ATE
330 xi	190	09/05→08/07	➡		2	11.8116-0296.1	390445	ATE
325 xi	160	09/07→08/08			2	11.8116-0137.1	390612	ATE
			➡	Motorcode: N53; nicht für erhöhte Nutzlast	2	11.8116-0066.1	390577	ATE
			➡	Motorcode: N52N; nicht für erhöhte Nutzlast	2	11.8116-0066.1	390577	ATE
			➡	nicht für erhöhte Nutzlast; Motorcode: N52	2	11.8116-0066.1	390577	ATE
			➡	für erhöhte Nutzlast	2	11.8116-0296.1	390445	ATE
330 d	155 - 180	09/05→12/11	←	nicht für erhöhte Nutzlast	2	11.8116-0137.1	390612	ATE
330 d xDrive	180	09/08→10/11	←	für erhöhte Nutzlast	2	11.8116-0315.2	390447	ATE
330 xi	200	09/07→08/08	➡		2	11.8116-0296.1	390445	ATE
330 d	170	09/05→09/08		nicht für erhöhte Nutzlast	2	11.8116-0137.1	390612	ATE
				für erhöhte Nutzlast	2	11.8116-0315.2	390447	ATE
330 i xDrive	200	09/08→10/11	➡		2	11.8116-0296.1	390445	ATE
330 i	190	12/04→10/11		nicht für erhöhte Nutzlast	2	11.8116-0137.1	390612	ATE
			➡		2	11.8116-0296.1	390445	ATE
330 i	200	03/07→12/11	←	für erhöhte Nutzlast	2	11.8116-0315.2	390447	ATE
			➡		2	11.8116-0296.1	390445	ATE
330 xd	170	09/05→08/08	←	→ 08/07	2	11.8116-0137.1	390612	ATE
			←	09/07→	2	11.8116-0315.2	390447	ATE
			➡		2	11.8116-0296.1	390445	ATE
335 d	210	09/06→12/11	←		2	11.8116-0315.2	390447	ATE
335 i xDrive	225	09/08→10/11	➡		2	11.8116-0296.1	390445	ATE
335 xi	225	03/07→08/08	➡					
M3	309	12/07→10/11						
M3 CRT	331	03/11→12/11						
335 i	220	03/06→12/11		09/06→	2	11.8116-0315.2	390447	ATE
			➡	09/06→	2	11.8116-0296.1	390445	ATE
335 i	224 - 240	03/06→12/11	←	09/06→	2	11.8116-0315.2	390447	ATE
			➡	09/06→	2	11.8116-0296.1	390445	ATE
335 i	225	09/06→12/11			2	11.8116-0315.2	390447	ATE
→								







































	kw			 	! #		
BMW - 3 (E90) 02/04→02/12							
Feder, Bremssattel							
335 i xDrive	224 - 240	05/08→10/11	➔		2	11.8116-0296.1 390445	ATE
335 xi	224	09/06→06/08	➔		2	11.8116-0315.2 390447	ATE
			➔	03/07→	2	11.8116-0296.1 390445	ATE
335 xi	240	09/06→06/08	➔	03/07→	2	11.8116-0315.2 390447	ATE
			➔	03/07→	2	11.8116-0296.1 390445	ATE
Führungshülzensatz, Bremssattel							
316 d	85	07/09→12/11	➔			11.0101-5402.2 260009	ATE
316 i	90	09/07→10/11					
320 d	115	12/04→09/07					
316 i	85	09/05→10/11	➔	→ 08/07		11.0101-5402.2 260009	ATE
318 d	90	03/05→08/07	➔	09/05→		11.0101-5402.2 260009	ATE
			➔	09/05→; für erhöhte Nutzlast		11.0101-5402.2 260009	ATE
318 d	100 - 105	02/07→10/11	➔			11.0101-5402.2 260009	ATE
318 i	100 - 105	09/07→10/11	➔			11.0101-5402.2 260009	ATE
320 d	110 - 135	12/04→10/11					
320 d xDrive	120 - 135	09/08→10/11					
320 i	120 - 125	03/07→12/11					
320 si	127	09/05→08/06					
323 i	130 - 140	09/05→12/11					
325 i	155 - 160	12/04→12/11					
325 xi	160	09/05→08/06					
328 i	172	09/06→12/11					
330 xi	190	09/05→08/07					
318 i	95	09/05→08/07	➔	Motorcode: N46		11.0101-5402.2 260009	ATE
320 i	110	12/04→08/07	➔	03/07→; Motorcode: N46N		11.0101-5402.2 260009	ATE
			➔	für erhöhte Nutzlast; Motorcode: N46		11.0101-5402.2 260009	ATE
			➔	03/07→; Motorcode: N46N		11.0101-5402.2 260009	ATE
320 i	115	02/07→12/11	➔	03/07→ 08/07; Motorcode: N46N		11.0101-5402.2 260009	ATE
			➔	→ 08/07; Motorcode: N46		11.0101-5402.2 260009	ATE
			➔	→ 08/07; für erhöhte Nutzlast; Motorcode: N46		11.0101-5402.2 260009	ATE
			➔	03/07→ 08/07; Motorcode: N46N		11.0101-5402.2 260009	ATE
325 d	145 - 150	09/06→10/11	➔	nicht für Behördenfahrzeuge		11.0101-5402.2 260009	ATE
			➔	für Behördenfahrzeuge		11.0101-6006.2 260098	ATE
			➔			11.0101-5402.2 260009	ATE
325 i xDrive	155 - 160	09/08→10/11	➔			11.0101-5402.2 260009	ATE
			➔	Motorcode: N53; nicht für erhöhte Nutzlast		11.0101-5402.2 260009	ATE
325 xi	160	09/05→08/08	➔	für erhöhte Nutzlast		11.0101-5402.2 260009	ATE
			➔			11.0101-5402.2 260009	ATE
325 xi	160	09/07→08/08	➔			11.0101-5402.2 260009	ATE
			➔	nicht für erhöhte Nutzlast; Motorcode: N52		11.0101-5402.2 260009	ATE
			➔	Motorcode: N53; nicht für erhöhte Nutzlast		11.0101-5402.2 260009	ATE
			➔	für erhöhte Nutzlast		11.0101-5402.2 260009	ATE
330 d	155 - 180	09/05→12/11	➔	nicht für erhöhte Nutzlast		11.0101-5402.2 260009	ATE
			➔	für erhöhte Nutzlast		11.0101-6006.2 260098	ATE
330 d xDrive	180	09/08→10/11	➔			11.0101-5402.2 260009	ATE
330 i xDrive	200	09/08→10/11	➔			11.0101-5402.2 260009	ATE
330 xi	200	09/07→08/08	➔			11.0101-5402.2 260009	ATE
330 i	190	12/04→10/11	➔	nicht für erhöhte Nutzlast		11.0101-5402.2 260009	ATE
			➔			11.0101-5402.2 260009	ATE
330 i	200	03/07→12/11	➔	für erhöhte Nutzlast		11.0101-6006.2 260098	ATE
➔							







	kw			 	! #		
BMW - 3 (E90) 02/04→02/12							
Führungshülzensatz, Bremssattel							
330 i	200	03/07→12/11	➔			11.0101-5402.2 260009	ATE
330 xd	170	09/05→08/08	➔	→ 08/07		11.0101-5402.2 260009	ATE
			➔	09/07→		11.0101-6006.2 260098	ATE
			➔			11.0101-5402.2 260009	ATE
335 d	210	09/06→12/11	➔			11.0101-6006.2 260098	ATE
335 i	225	09/06→12/11	➔			11.0101-5402.2 260009	ATE
335 i xDrive	224 - 240	05/08→10/11	➔				
335 xi	225	03/07→08/08					
M3	309	12/07→10/11					
M3 CRT	331	03/11→12/11					
335 i	220 - 240	03/06→12/11	➔	09/06→		11.0101-6006.2 260098	ATE
			➔	09/06→		11.0101-5402.2 260009	ATE
335 xi	224 - 240	09/06→06/08	➔	03/07→		11.0101-6006.2 260098	ATE
			➔	03/07→		11.0101-5402.2 260009	ATE
Führungsbolzen, Bremssattel							
316 d	85	07/09→12/11			2	11.8171-0008.1 990049	ATE
316 i	90	09/07→10/11					
318 d	100	09/07→10/11					
318 i	100 - 105	09/07→10/11					
320 d	120	12/04→10/11					
316 i	85	09/05→10/11		→ 08/07	2	11.8171-0008.1 990049	ATE
318 d	90	03/05→08/07		09/05→	2	11.8171-0008.1 990049	ATE
318 d	105	02/07→10/11		09/07→	2	11.8171-0008.1 990049	ATE
320 i	120	03/07→12/11					
318 i	95	09/05→08/07		03/07→; Motorcode: N46N	2	11.8171-0008.1 990049	ATE
320 i	110	12/04→08/07		Motorcode: N46	2	11.8171-0008.1 990049	ATE
320 d	110	12/04→09/07	➔		2	11.8171-0008.1 990049	ATE
320 d xDrive	120 - 135	09/08→10/11	➔	für Behördenfahrzeuge	2	11.8171-0008.1 990049	ATE
320 d	115	12/04→09/07	➔		2	11.8171-0008.1 990049	ATE
320 i	125	09/07→10/11					
320 d	130 - 135	09/07→10/11			2	11.8171-0008.1 990049	ATE
			➔	für Behördenfahrzeuge	2	11.8171-0008.1 990049	ATE
320 i	115	02/07→12/11		03/07→ 08/07; Motorcode: N46N	2	11.8171-0008.1 990049	ATE
				→ 08/07; Motorcode: N46	2	11.8171-0008.1 990049	ATE
320 si	127	09/05→08/06		06/06→	2	11.8171-0008.1 990049	ATE
323 i	130 - 140	09/05→12/11	➔		2	11.8171-0008.1 990049	ATE
325 i	155	01/06→12/11	➔	für erhöhte Nutzlast	2	11.8171-0008.1 990049	ATE
328 i	172	09/06→12/11					
325 d	145	09/06→02/10	➔		2	11.8171-0008.1 990049	ATE
			➔	für Behördenfahrzeuge		11.8171-0067.1 250153	ATE
			➔		2	11.8171-0008.1 990049	ATE
325 d	150	03/10→10/11		für Behördenfahrzeuge		11.8171-0067.1 250153	ATE
			➔		2	11.8171-0008.1 990049	ATE
			➔		2	11.8171-0008.1 990049	ATE
325 i	160	12/04→12/11			2	11.8171-0008.1 990049	ATE
			➔	für erhöhte Nutzlast	2	11.8171-0008.1 990049	ATE
325 i xDrive	155 - 160	09/08→10/11	➔	nicht für erhöhte Nutzlast	2	11.8171-0008.1 990049	ATE
			➔	für erhöhte Nutzlast	2	11.8171-0008.1 990049	ATE
325 xi	160	09/05→08/08		→ 08/07; nicht für erhöhte Nutzlast; Motorcode: N52	2	11.8171-0008.1 990049	ATE
				Motorcode: N52N; nicht für erhöhte Nutzlast	2	11.8171-0008.1 990049	ATE
			➔	für erhöhte Nutzlast	2	11.8171-0008.1 990049	ATE
325 xi	160	09/05→08/06	➔		2	11.8171-0008.1 990049	ATE
330 xi	190	09/05→08/07	➔		2	11.8171-0008.1 990049	ATE
325 xi	160	09/07→08/08		Motorcode: N52N; nicht für erhöhte Nutzlast	2	11.8171-0008.1 990049	ATE
					2	11.8171-0008.1 990049	ATE
				nicht für erhöhte Nutzlast; Motorcode: N52	2	11.8171-0008.1 990049	ATE
➔							



























	kw			 	! #		
BMW - 3 (E90) 02/04→02/12							
Führungsbolzen, Bremsattel							
325 xi	160	09/07→08/08		Motorcode: N53; nicht für erhöhte Nutzlast	2	11.8171-0008.1 990049	ATE
			➔	für erhöhte Nutzlast	2	11.8171-0008.1 990049	ATE
330 d	155 - 180	09/05→12/11	←		2	11.8171-0008.1 990049	ATE
330 d xDrive	180	09/08→10/11	←	für erhöhte Nutzlast		11.8171-0067.1 250153	ATE
330 i xDrive	200	09/08→10/11	➔		2	11.8171-0008.1 990049	ATE
330 xi	200	09/07→08/08					
330 d	170	09/05→09/08			2	11.8171-0008.1 990049	ATE
			←	für erhöhte Nutzlast		11.8171-0067.1 250153	ATE
			➔		2	11.8171-0008.1 990049	ATE
330 i	190	12/04→10/11		nicht für erhöhte Nutzlast	2	11.8171-0008.1 990049	ATE
			➔		2	11.8171-0008.1 990049	ATE
330 i	200	03/07→12/11	←	für erhöhte Nutzlast	2	11.8171-0008.1 990049	ATE
			←	für erhöhte Nutzlast		11.8171-0067.1 250153	ATE
			➔		2	11.8171-0008.1 990049	ATE
330 xd	170	09/05→08/08		09/07→		11.8171-0067.1 250153	ATE
			←		2	11.8171-0008.1 990049	ATE
			➔		2	11.8171-0008.1 990049	ATE
335 d	210	09/06→12/11			2	11.8171-0008.1 990049	ATE
335 xi	225	03/07→08/08	←			11.8171-0067.1 250153	ATE
			➔		2	11.8171-0008.1 990049	ATE
335 i	220 - 240	03/06→12/11		09/06→	2	11.8171-0008.1 990049	ATE
				09/06→		11.8171-0067.1 250153	ATE
			➔	09/06→	2	11.8171-0008.1 990049	ATE
335 i	224	03/06→12/11		09/06→		11.8171-0067.1 250153	ATE
			←	09/06→	2	11.8171-0008.1 990049	ATE
			➔	09/06→	2	11.8171-0008.1 990049	ATE
335 i	225	09/06→12/11			2	11.8171-0008.1 990049	ATE
335 i xDrive	224 - 240	05/08→10/11				11.8171-0067.1 250153	ATE
			➔		2	11.8171-0008.1 990049	ATE
335 i xDrive	225	09/08→10/11	←		2	11.8171-0008.1 990049	ATE
			←			11.8171-0067.1 250153	ATE
			➔		2	11.8171-0008.1 990049	ATE
335 xi	224 - 240	09/06→06/08		03/07→	2	11.8171-0008.1 990049	ATE
				03/07→		11.8171-0067.1 250153	ATE
			➔	03/07→	2	11.8171-0008.1 990049	ATE
M3	309	12/07→10/11			2	11.8171-0008.1 990049	ATE
M3 CRT	331	03/11→12/11	➔		2	11.8171-0008.1 990049	ATE
Bremsschlauch							
316 d	85	07/09→12/11	←		2	24.5174-0526.3 331365	L= 520
316 i	90	09/07→10/11					
318 d	100 - 105	02/07→10/11	➔		2	24.5125-0230.3 331277	L= 230
						24.5201-0181.3 331779	L= 210
318 i	95 - 105	09/05→10/11	➔	am Bremsattel	2	24.5137-0221.3 331302	L= 221
320 d	110 - 135	12/04→10/11					
320 i	120 - 125	03/07→12/11					
320 si	127	09/05→08/06					
323 i	130 - 140	09/05→12/11					
325 d	145 - 150	09/06→10/11					
325 i	155 - 160	01/06→12/11					
328 i	172	09/06→12/11					
330 d	155 - 180	09/05→12/11					
330 i	200	03/07→12/11					
335 d	210	09/06→12/11					
335 i	225 - 240	03/06→12/11					
316 i	85	09/05→10/11	←	→ 08/07	2	24.5174-0526.3 331365	L= 520
➔							







	kW			 	! #		
BMW - 3 (E90) 02/04→02/12							
 Bremsschlauch							
320 i	115	02/07→12/11	➔	→ 08/07	2	24.5125-0230.3 331277 24.5201-0181.3 331779	L= 230 L= 210
			➔	→ 08/07; am Bremssattel	2	24.5137-0221.3 331302	L= 221
318 d	90	03/05→08/07	➔	09/05→	2	24.5174-0526.3 331365	L= 520
			➔	09/05→	2	24.5125-0230.3 331277 24.5201-0181.3 331779	L= 230 L= 210
			➔	09/05→; am Bremssattel	2	24.5137-0221.3 331302	L= 221
320 d	120	12/04→10/11	➔	07/05→	2	24.5174-0526.3 331365	L= 520
320 i	110	12/04→08/07	➔		2	24.5125-0230.3 331277	L= 230
325 i	160	12/04→12/11	➔		2	24.5201-0181.3 331779	L= 210
330 i	190	12/04→10/11	➔	am Bremssattel	2	24.5137-0221.3 331302	L= 221
320 d xDrive	120 - 135	09/08→10/11	➔		2	24.5113-0440.3 331239	L= 440
325 i xDrive	155 - 160	09/08→10/11	➔		2	24.5125-0230.3 331277 24.5201-0181.3 331779	L= 230 L= 210
325 xi	160	09/05→08/08	➔	am Bremssattel	2	24.5137-0221.3 331302	L= 221
330 d xDrive	180	09/08→10/11	➔				
330 i xDrive	200	09/08→10/11	➔				
330 xd	170	09/05→08/08	➔				
330 xi	190 - 200	09/05→08/08	➔				
335 i xDrive	224 - 240	05/08→10/11	➔				
335 xi	224 - 240	09/06→08/08	➔				
330 d	170	09/05→09/08	➔	09/06→	2	24.5174-0526.3 331365	L= 520
			➔		2	24.5125-0230.3 331277 24.5201-0181.3 331779	L= 230 L= 210
			➔	am Bremssattel	2	24.5137-0221.3 331302	L= 221
335 i	220 - 224	03/06→12/11	➔	09/06→	2	24.5174-0526.3 331365	L= 520
			➔	09/06→	2	24.5125-0230.3 331277 24.5201-0181.3 331779	L= 230 L= 210
			➔	09/06→; am Bremssattel	2	24.5137-0221.3 331302	L= 221
M3	309	12/07→10/11	➔	für Linkslenker	2	83.7751-0502.3 331109	L= 502
M3 CRT	331	03/11→12/11	➔		2	24.5201-0181.3 331779	L= 210
BMW - 3 (F30, F80) 11/11→10/18							
 Bremssattel							
316 d	85	03/12→10/18	➔	- Performance Parts; <input type="checkbox"/>		24.3541-1891.5 241603	BOS - Halter
318 d	105 - 110	03/12→10/18	➔	- Performance Parts; <input type="checkbox"/>		24.3541-1892.5 241604	BOS - Halter
318 d xDrive	105 - 110	07/13→02/18	➔	- Performance Parts; <input type="checkbox"/>		24.3421-1725.5 241535	- Halter
318 i	100	07/15→10/18	➔	- Performance Parts; <input type="checkbox"/>		24.3421-1726.5 241536	- Halter
320 d xDrive	140	07/15→10/18	➔				
320 i	134 - 135	03/12→10/18	➔				
320 i xDrive	135	07/12→10/18	➔				
316 i	100	07/12→08/16	➔	11/12→; - Performance Parts; <input type="checkbox"/>		24.3541-1891.5 241603	BOS - Halter
			➔	11/12→; - Performance Parts; <input type="checkbox"/>		24.3541-1892.5 241604	BOS - Halter
			➔	11/12→; - Performance Parts; <input type="checkbox"/>		24.3421-1725.5 241535	- Halter
			➔	11/12→; - Performance Parts; <input type="checkbox"/>		24.3421-1726.5 241536	- Halter
318 d	100	03/12→10/18	➔	- Performance Parts; <input type="checkbox"/>		24.3571-1791.5 241267	BOS - Halter
320 d	140	07/15→10/18	➔				
320 d xDrive	120 - 147	08/12→10/18	➔	- Performance Parts; <input type="checkbox"/>		24.3571-1792.5 241268	BOS - Halter
			➔	- Performance Parts; <input type="checkbox"/>		24.3421-1725.5 241535	- Halter
325 d	165	03/16→02/18	➔				
328 i xDrive	180	07/12→08/16	➔	- Performance Parts; <input type="checkbox"/>		24.3421-1726.5 241536	- Halter
330 i	185	07/15→10/18	➔				
330 i xDrive	185	07/15→10/18	➔				
320 d	120	11/11→10/18	➔	02/12→; - Performance Parts; <input type="checkbox"/>		24.3541-1891.5 241603	BOS - Halter
			➔	02/12→; - Performance Parts; <input type="checkbox"/>		24.3541-1892.5 241604	BOS - Halter
			➔	02/12→; - Performance Parts; <input type="checkbox"/>		24.3421-1725.5 241535	- Halter
			➔	02/12→; - Performance Parts; <input type="checkbox"/>		24.3421-1726.5 241536	- Halter
320 d	135 - 147	11/11→03/16	➔	02/12→; - Performance Parts; <input type="checkbox"/>		24.3571-1791.5 241267	BOS - Halter
328i	160	11/11→06/15	➔	02/12→; - Performance Parts; <input type="checkbox"/>		24.3571-1792.5 241268	BOS - Halter
➔							











	kw			 	! #		
BMW - 3 (F30, F80) 11/11→10/18							
 Bremssattel							
328 i	180	11/11→10/18	➔	02/12→; - Performance Parts; 		24.3421-1725.5 241535	- Halter
			➔	02/12→; - Performance Parts; 		24.3421-1726.5 241536	- Halter
320 i	125	11/12→06/16	➔			24.3541-1891.5 241603	BOS - Halter
			➔			24.3541-1892.5 241604	BOS - Halter
			➔			24.3421-1725.5 241535	- Halter
			➔			24.3421-1726.5 241536	- Halter
325 d	155 - 160	03/13→02/16	➔	04/13→; - Performance Parts; 		24.3571-1791.5 241267	BOS - Halter
			➔	04/13→; - Performance Parts; 		24.3571-1792.5 241268	BOS - Halter
			➔	04/13→; - Performance Parts; 		24.3421-1725.5 241535	- Halter
			➔	04/13→; - Performance Parts; 		24.3421-1726.5 241536	- Halter
330 d	190	07/12→10/18	➔	- Performance Parts; 		24.3571-1791.5 241267	BOS - Halter
330 d xDrive	190	03/13→10/18	➔	- Performance Parts; 		24.3571-1792.5 241268	BOS - Halter
335 i	250	07/13→07/15	➔	- Performance Parts; 		24.3421-1719.5 241411	- Halter
335 i xDrive	225 - 250	07/12→07/15	➔	- Performance Parts; 		24.3421-1720.5 241412	- Halter
ActiveHybrid	250	07/12→06/15	➔	- Performance Parts; 		24.3421-1720.5 241412	- Halter
330 d	210	07/12→10/18	➔	09/15→; - Performance Parts; 		24.3571-1791.5 241267	BOS - Halter
330 d xDrive	210	03/13→10/18	➔	09/15→; - Performance Parts; 		24.3571-1792.5 241268	BOS - Halter
			➔	09/15→; - Performance Parts; 		24.3421-1719.5 241411	- Halter
			➔	09/15→; - Performance Parts; 		24.3421-1720.5 241412	- Halter
330 e	185	11/15→10/18	➔	01/16→; - Performance Parts; 		24.3571-1791.5 241267	BOS - Halter
			➔	01/16→; - Performance Parts; 		24.3571-1792.5 241268	BOS - Halter
			➔	01/16→; - Performance Parts; 		24.3421-1725.5 241535	- Halter
			➔	01/16→; - Performance Parts; 		24.3421-1726.5 241536	- Halter
335 d xDrive	230	07/13→10/18	➔	- Performance Parts; 		24.3421-1719.5 241411	- Halter
340 i	240 - 265	07/15→10/18	➔	- Performance Parts; 		24.3421-1720.5 241412	- Halter
340 i xDrive	240 - 265	07/15→10/18	➔	- Performance Parts; 		24.3421-1720.5 241412	- Halter
335 i	225 - 240	11/11→07/15	➔	02/12→; - Performance Parts; 		24.3571-1791.5 241267	BOS - Halter
			➔	02/12→; - Performance Parts; 		24.3571-1792.5 241268	BOS - Halter
			➔	02/12→; - Performance Parts; 		24.3421-1719.5 241411	- Halter
			➔	02/12→; - Performance Parts; 		24.3421-1720.5 241412	- Halter
 Bremsschlauch							
316 d	85	03/12→10/18	➔		2	24.5169-0590.3 331422	L= 355
318 d	100 - 110	03/12→10/18	➔		2	24.5125-0230.3 331277	L= 230
318 d xDrive	105 - 110	07/13→02/18	➔			24.5137-0221.3 331302	L= 221
318 i	100	07/15→10/18					
320 d	140	07/15→10/18					
320 d xDrive	120 - 147	08/12→10/18					
320 i	125 - 135	03/12→10/18					
320 i xDrive	135	07/12→10/18					
325 d	165	03/16→02/18					
328 i xDrive	180	07/12→08/16					
330 d	190	07/12→10/18					
330 d xDrive	190	03/13→10/18					
330 i	185	07/15→10/18					
330 i xDrive	185	07/15→10/18					
335 d xDrive	230	07/13→10/18					
335 i	250	07/13→07/15					
335 i xDrive	225 - 250	07/12→07/15					
340 i	240 - 265	07/15→10/18					
340 i xDrive	240 - 265	07/15→10/18					
ActiveHybrid	250	07/12→06/15					
316 i	100	07/12→08/16	➔	11/12→	2	24.5169-0590.3 331422	L= 355
			➔	11/12→	2	24.5125-0230.3 331277	L= 230
						24.5137-0221.3 331302	L= 221
320 d	120 - 147	11/11→10/18	➔	02/12→	2	24.5169-0590.3 331422	L= 355
328i	160	11/11→06/15	➔	02/12→	2	24.5125-0230.3 331277	L= 230
➔							











	kW					! #		
BMW - 3 (F30, F80) 11/11→10/18								
Bremsschlauch								
328 i 335 i	180 225 - 240	11/11→10/18 11/11→07/15	➔	02/12→			24.5137-0221.3 331302	L= 221
325 d	155 - 160	03/13→02/16	➔	04/13→	2	24.5169-0590.3 331422	L= 355	
			➔	04/13→	2	24.5125-0230.3 331277 24.5137-0221.3 331302	L= 230 L= 221	
330 d 330 d xDrive	210 210	07/12→10/18 03/13→10/18	➔	09/15→	2	24.5169-0590.3 331422	L= 355	
			➔	09/15→	2	24.5125-0230.3 331277 24.5137-0221.3 331302	L= 230 L= 221	
330 e	185	11/15→10/18	➔	01/16→	2	24.5169-0590.3 331422	L= 355	
			➔	01/16→	2	24.5125-0230.3 331277 24.5137-0221.3 331302	L= 230 L= 221	
BMW - 3 Cabriolet (E46) 04/00→12/07								
Bremssattel								
318 Ci	100	12/00→08/06	➔	09/01→; ☐		24.3541-9587.5 240527	ATE - Halter	
			➔	09/01→; ☐		24.3541-9588.5 240528	ATE - Halter	
			➔	09/01→; ☐		24.3401-1703.5 240351	ATE - Halter	
			➔	09/01→; ☐		24.3401-1704.5 240352	ATE - Halter	
318 Ci 320 Cd 320 Ci	105 110 120 - 125	09/01→12/07 02/05→12/07 09/00→12/07	➔	→ 09/06; ☐		24.3541-9587.5 240527	ATE - Halter	
			➔	→ 09/06; ☐		24.3541-9588.5 240528	ATE - Halter	
			➔	→ 09/06; ☐		24.3401-1703.5 240351	ATE - Halter	
			➔	→ 09/06; ☐		24.3401-1704.5 240352	ATE - Halter	
318 Ci 323 Ci 325 Ci	110 120 - 125 141	03/04→08/06 04/00→09/00 09/00→08/06	➔	☐		24.3541-9587.5 240527	ATE - Halter	
			➔	☐		24.3541-9588.5 240528	ATE - Halter	
			➔	☐		24.3401-1703.5 240351	ATE - Halter	
			➔	☐		24.3401-1704.5 240352	ATE - Halter	
330 Cd	150	08/05→12/07	➔	→ 09/06; ☐		24.3571-1733.5 240349	ATE - Halter	
			➔	→ 09/06; ☐		24.3571-1734.5 240350	ATE - Halter	
			➔	→ 09/06; ☐		24.3421-1705.5 240353	ATE - Halter	
			➔	→ 09/06; ☐		24.3421-1706.5 240354	ATE - Halter	
330 Ci	170	06/00→08/06	➔	☐		24.3571-1733.5 240349	ATE - Halter	
			➔	☐		24.3571-1734.5 240350	ATE - Halter	
			➔	☐		24.3421-1705.5 240353	ATE - Halter	
			➔	☐		24.3421-1706.5 240354	ATE - Halter	
M3	252	03/01→08/06	➔	04/01→; ☐		24.3601-9763.5 241119	ATE - Halter	
			➔	04/01→; ☐		24.3601-9764.5 241120	ATE - Halter	
			➔	☐		24.3421-9953.5 240643	ATE - Halter	
			➔	☐		24.3421-9954.5 240644	ATE - Halter	
Halter, Bremssattel								
318 Ci	100	12/00→08/06	➔	09/01→	2	11.8170-0729.1 260107	ATE	
318 Ci	105	09/01→12/07	➔	→ 09/06	2	11.8170-0729.1 260107	ATE	
318 Ci	110	03/04→08/06	➔		2	11.8170-0729.1 260107	ATE	
320 Cd 320 Ci	110 120 - 125	02/05→12/07 09/00→12/07	➔	→ 09/06	2	11.8170-0730.1 260108	ATE	
323 Ci 325 Ci	120 - 125 141	04/00→09/00 09/00→08/06	➔		2	11.8170-0730.1 260108	ATE	
Feder, Bremssattel								
318 Ci	100	12/00→08/06	➔	09/01→	2	11.8116-0206.1 390593	ATE	
			➔	09/01→	2	11.8116-0066.1 390577	ATE	
318 Ci 320 Cd 320 Ci	105 110 120 - 125	09/01→12/07 02/05→12/07 09/00→12/07	➔	→ 09/06	2	11.8116-0206.1 390593	ATE	
			➔	→ 09/06	2	11.8116-0066.1 390577	ATE	
318 Ci 323 Ci	110 120 - 125	03/04→08/06 04/00→09/00	➔		2	11.8116-0206.1 390593	ATE	
➔			➔		2	11.8116-0066.1 390577	ATE	







	kw			 	! #		
BMW - 3 Cabriolet (E46) 04/00→12/07							
Feder, Bremssattel							
325 Ci	141	09/00→08/06	→		2	11.8116-0206.1 390593	ATE
			→		2	11.8116-0066.1 390577	ATE
330 Cd	150	08/05→12/07		→ 09/06	2	11.8116-0273.1 390515	ATE
			→	→ 09/06	2	11.8116-0296.1 390445	ATE
330 Ci	170	06/00→08/06	→		2	11.8116-0273.1 390515	ATE
			→		2	11.8116-0296.1 390445	ATE
M3	252	03/01→08/06	→		2	11.8116-0083.1 390501	ATE
			→		2	11.8116-0296.1 390445	ATE
Führungshülzensatz, Bremssattel							
318 Ci	100	12/00→08/06	←	09/01→		11.0101-5402.2 260009	ATE
			→	09/01→		11.0101-5402.2 260009	ATE
318 Ci	105	09/01→12/07	←	→ 09/06		11.0101-5402.2 260009	ATE
320 Cd	110	02/05→12/07	→				
320 Ci	120 - 125	09/00→12/07	→	→ 09/06		11.0101-5402.2 260009	ATE
330 Cd	150	08/05→12/07					
318 Ci	110	03/04→08/06	←			11.0101-5402.2 260009	ATE
323 Ci	120 - 125	04/00→09/00	→			11.0101-5402.2 260009	ATE
325 Ci	141	09/00→08/06					
330 Ci	170	06/00→08/06					
M3	252	03/01→08/06					
Führungsbolzen, Bremssattel							
318 Ci	100	12/00→08/06	→	09/01→	2	11.8171-0008.1 990049	ATE
			→	09/01→	2	11.8171-0008.1 990049	ATE
318 Ci	105	09/01→12/07		→ 09/06	2	11.8171-0008.1 990049	ATE
330 Cd	150	08/05→12/07	→	→ 09/06	2	11.8171-0008.1 990049	ATE
318 Ci	110	03/04→08/06	→		2	11.8171-0008.1 990049	ATE
330 Ci	170	06/00→08/06					
M3	252	03/01→08/06	→		2	11.8171-0008.1 990049	ATE
320 Cd	110	02/05→12/07		→ 09/06	2	11.8171-0008.1 990049	ATE
320 Ci	120 - 125	09/00→12/07					
323 Ci	120 - 125	04/00→09/00			2	11.8171-0008.1 990049	ATE
325 Ci	141	09/00→08/06					
Bremsschlauch							
318 Ci	100	12/00→08/06	←	09/01→	2	24.5103-0406.3 331764	L= 450
			→	09/01→	2	24.5169-0458.3 331429	L= 460
318 Ci	105	09/01→12/07	←	→ 09/06	2	24.5103-0406.3 331764	L= 450
320 Cd	110	02/05→12/07	→				
320 Ci	120 - 125	09/00→12/07	→	→ 09/06	2	24.5169-0458.3 331429	L= 460
330 Cd	150	08/05→12/07					
318 Ci	110	03/04→08/06	←		2	24.5103-0406.3 331764	L= 450
323 Ci	120 - 125	04/00→09/00	→		2	24.5169-0458.3 331429	L= 460
325 Ci	141	09/00→08/06					
330 Ci	170	06/00→08/06					
M3	252	03/01→08/06	→		2	24.5169-0458.3 331429	L= 460
BMW - 3 Cabriolet (E93) 05/06→12/13							
Bremssattel							
318 i	105	03/10→12/13	←	☐		24.3541-9521.5 240723	ATE - Halter
			←	☐		24.3541-9522.5 240724	ATE - Halter
			→	☐		24.3421-9911.5 240948	ATE - Halter
			→	☐		24.3421-9912.5 240949	ATE - Halter
320 d	120 - 147	09/07→12/13	←	☐		24.3571-9753.5 241092	ATE - Halter
323 i	140	03/07→09/11	←	☐		24.3571-9754.5 241093	ATE - Halter
			→	☐		24.3421-9911.5 240948	ATE - Halter
			→	☐		24.3421-9912.5 240949	ATE - Halter
320 i	115 - 125	09/06→10/13	←	03/08→; ☐		24.3541-9521.5 240723	ATE - Halter
			←	03/08→; ☐		24.3541-9522.5 240724	ATE - Halter
→							







	kw			 	! #			
BMW - 3 Cabriolet (E93) 05/06→12/13								
Bremssattel								
320 i	115 - 125	09/06→10/13	←	→ 02/08; 		24.3571-9753.5	241092	ATE - Halter
			←	→ 02/08; 		24.3571-9754.5	241093	ATE - Halter
			→			24.3421-9911.5	240948	ATE - Halter
			→			24.3421-9912.5	240949	ATE - Halter
325 d	145 - 155	03/07→09/13	→			24.3441-9957.5	240671	ATE - Halter
330 d	170 - 180	03/07→12/13	→			24.3441-9958.5	240672	ATE - Halter
330 i	190 - 200	03/07→10/13						
335 i	225 - 240	05/06→10/13						
325 i	155 - 160	10/06→12/13	←	Motorcode: N52N; 		24.3571-9753.5	241092	ATE - Halter
			←	Motorcode: N52N; 		24.3571-9754.5	241093	ATE - Halter
			→			24.3421-9911.5	240948	ATE - Halter
			→			24.3421-9912.5	240949	ATE - Halter
Halter, Bremssattel								
318 i	105	03/10→12/13	→			11.8170-0755.1	260119	ATE
320 d	120 - 147	09/07→12/13						
320 i	115 - 125	09/06→10/13						
323 i	140	03/07→09/11						
325 i	155 - 160	10/06→12/13						
Feder, Bremssattel								
318 i	105	03/10→12/13	←		2	11.8116-0137.1	390612	ATE
320 d	120 - 147	09/07→12/13	→		2	11.8116-0066.1	390577	ATE
323 i	140	03/07→09/11						
320 i	115 - 125	09/06→10/13	←	03/08→	2	11.8116-0137.1	390612	ATE
			←	→ 02/08	2	11.8116-0137.1	390612	ATE
			→		2	11.8116-0066.1	390577	ATE
325 d	145 - 155	03/07→12/10	←		2	11.8116-0137.1	390612	ATE
			→		2	11.8116-0296.1	390445	ATE
325 d	150	09/09→09/13		03/10→	2	11.8116-0137.1	390612	ATE
			→	03/10→	2	11.8116-0296.1	390445	ATE
325 i	155 - 160	10/06→12/13	←	Motorcode: N53/N52N	2	11.8116-0137.1	390612	ATE
			→		2	11.8116-0066.1	390577	ATE
325 i	160	03/07→12/13	←	Motorcode: N52N/N53	2	11.8116-0137.1	390612	ATE
			→		2	11.8116-0066.1	390577	ATE
330 d	170 - 180	03/07→12/13	←	09/09→	2	11.8116-0137.1	390612	ATE
			→					
330 i	200	03/07→10/13	←	→ 08/09	2	11.8116-0315.2	390447	ATE
			→		2	11.8116-0296.1	390445	ATE
330 i	190	03/10→10/13		Motorcode: N53	2	11.8116-0137.1	390612	ATE
			←	Motorcode: N52N	2	11.8116-0137.1	390612	ATE
			→		2	11.8116-0296.1	390445	ATE
330 i	200	03/07→02/10		→ 08/09; Motorcode: N53	2	11.8116-0315.2	390447	ATE
			←	09/09→; Motorcode: N53	2	11.8116-0137.1	390612	ATE
			←	Motorcode: N52N	2	11.8116-0137.1	390612	ATE
			→		2	11.8116-0296.1	390445	ATE
335 i	225 - 240	05/06→10/13	←		2	11.8116-0315.2	390447	ATE
M3	309	03/08→10/13	→		2	11.8116-0296.1	390445	ATE
Führungshülzensatz, Bremssattel								
318 i	105	03/10→12/13	←			11.0101-5402.2	260009	ATE
320 d	120 - 147	09/07→12/13	→			11.0101-5402.2	260009	ATE
323 i	140	03/07→09/11						
325 d	145 - 155	03/07→09/13						
320 i	115 - 125	09/06→10/13	←	→ 02/08		11.0101-5402.2	260009	ATE
			→					









	kw			 	! #		
BMW - 3 Cabriolet (E93) 05/06→12/13							
Führungshülzensatz, Bremssattel							
320 i	115 - 125	09/06→10/13	←	03/08→		11.0101-5402.2 260009	ATE
			→			11.0101-5402.2 260009	ATE
325 i	155 - 160	10/06→12/13	←	Motorcode: N53/N52N		11.0101-5402.2 260009	ATE
			→			11.0101-5402.2 260009	ATE
330 d	170 - 180	03/07→12/13	←	09/09→		11.0101-5402.2 260009	ATE
330 i	200	03/07→10/13	←	→ 08/09		11.0101-6006.2 260098	ATE
			→			11.0101-5402.2 260009	ATE
330 i	190	03/10→10/13	←	Motorcode: N52N		11.0101-5402.2 260009	ATE
			←	Motorcode: N53		11.0101-5402.2 260009	ATE
			→			11.0101-5402.2 260009	ATE
330 i	200	03/07→02/10	←	Motorcode: N52N		11.0101-5402.2 260009	ATE
			←	09/09→; Motorcode: N53		11.0101-5402.2 260009	ATE
			←	→ 08/09; Motorcode: N53		11.0101-6006.2 260098	ATE
			→			11.0101-5402.2 260009	ATE
335 i	225 - 240	05/06→10/13	←			11.0101-6006.2 260098	ATE
M3	309	03/08→10/13	→			11.0101-5402.2 260009	ATE
Führungsbolzen, Bremssattel							
318 i	105	03/10→12/13	←		2	11.8171-0008.1 990049	ATE
320 d	120 - 147	09/07→12/13	→		2	11.8171-0008.1 990049	ATE
323 i	140	03/07→09/11					
325 d	145 - 155	03/07→09/13					
320 i	115 - 125	09/06→10/13	←	03/08→	2	11.8171-0008.1 990049	ATE
			←	→ 02/08	2	11.8171-0008.1 990049	ATE
			→		2	11.8171-0008.1 990049	ATE
325 i	155 - 160	10/06→12/13	←	Motorcode: N53/N52N	2	11.8171-0008.1 990049	ATE
			→		2	11.8171-0008.1 990049	ATE
325 i	160	03/07→12/13	←	Motorcode: N52N/N53	2	11.8171-0008.1 990049	ATE
			→		2	11.8171-0008.1 990049	ATE
330 d	170	03/07→12/13	←	→ 08/09	2	11.8171-0008.1 990049	ATE
330 i	200	03/07→10/13	←	09/09→	2	11.8171-0008.1 990049	ATE
			←	→ 08/09		11.8171-0067.1 250153	ATE
			→		2	11.8171-0008.1 990049	ATE
330 d	180	01/09→09/13	←		2	11.8171-0008.1 990049	ATE
			←	→ 08/09		11.8171-0067.1 250153	ATE
			→		2	11.8171-0008.1 990049	ATE
330 i	190	03/10→10/13	←	Motorcode: N52N	2	11.8171-0008.1 990049	ATE
			←	Motorcode: N53	2	11.8171-0008.1 990049	ATE
			→		2	11.8171-0008.1 990049	ATE
330 i	200	03/07→02/10	←	Motorcode: N53/N52N	2	11.8171-0008.1 990049	ATE
			←	→ 08/09; Motorcode: N53		11.8171-0067.1 250153	ATE
			→		2	11.8171-0008.1 990049	ATE
335 i	225 - 240	05/06→10/13	←		2	11.8171-0008.1 990049	ATE
M3	309	03/08→10/13	←			11.8171-0067.1 250153	ATE
			→		2	11.8171-0008.1 990049	ATE
Bremsschlauch							
318 i	105	03/10→12/13	←		2	24.5174-0526.3 331365	L= 520
320 d	120 - 147	09/07→12/13	→		2	24.5125-0230.3 331277	L= 230
320 i	115 - 125	09/06→10/13				24.5201-0181.3 331779	L= 210
323 i	140	03/07→09/11	→	am Bremssattel	2	24.5137-0221.3 331302	L= 221
325 d	145 - 155	03/07→09/13					
325 i	155 - 160	10/06→12/13					
→							







	kW					! #		
BMW - 3 Cabriolet (E93) 05/06→12/13								
 Bremsschlauch								
330 d	170 - 180	03/07→12/13	←			2	24.5174-0526.3 331365	L= 520
330 i	190 - 200	03/07→10/13	→			2	24.5125-0230.3 331277	L= 230
335 i	225	12/06→10/13	→	am Bremssattel		2	24.5201-0181.3 331779	L= 210
335 i	240	05/06→10/13	←	03/07→		2	24.5137-0221.3 331302	L= 221
			→	03/07→		2	24.5174-0526.3 331365	L= 520
			→	03/07→		2	24.5125-0230.3 331277	L= 230
			→	03/07→; am Bremssattel		2	24.5201-0181.3 331779	L= 210
M3	309	03/08→10/13	←			2	24.5137-0221.3 331302	L= 221
			→			2	83.7751-0502.3 331109	L= 502
			→			2	24.5201-0181.3 331779	L= 210
BMW - 3 Compact (E36) 01/94→08/00								
 Bremssattel								
316 g	75	02/96→08/00	←	<input type="checkbox"/>			24.3541-9667.5 240529	ATE - Halter
316 i	75 - 77	01/94→08/00	←	<input type="checkbox"/>			24.3541-9668.5 240530	ATE - Halter
318 tds	66	06/95→08/00						
323 ti	120 - 125	09/97→08/00	←	<input type="checkbox"/>			24.3541-9587.5 240527	ATE - Halter
			←	<input type="checkbox"/>			24.3541-9588.5 240528	ATE - Halter
Halter, Bremssattel								
316 g	75	02/96→08/00	←			2	11.0230-0444.1 260104	ATE
316 i	75 - 77	01/94→08/00						
318 tds	66	06/95→08/00						
323 ti	120 - 125	09/97→08/00	←			2	11.8170-0729.1 260107	ATE
Feder, Bremssattel								
316 g	75	02/96→08/00				2	11.8116-0109.1 390495	ATE
316 i	75 - 77	01/94→08/00					11.8116-0206.1 390593	ATE
318 tds	66	06/95→08/00	→			2	11.8116-0066.1 390577	ATE
323 ti	120 - 125	09/97→08/00						
Führungshülzensatz, Bremssattel								
316 g	75	02/96→08/00	←				11.0101-5402.2 260009	ATE
316 i	75 - 77	01/94→08/00	→				11.0101-5402.2 260009	ATE
318 tds	66	06/95→08/00						
323 ti	120 - 125	09/97→08/00						
Führungsbolzen, Bremssattel								
316 g	75	02/96→08/00				2	11.8171-0008.1 990049	ATE
316 i	75 - 77	01/94→08/00						
318 tds	66	06/95→08/00						
323 ti	120 - 125	09/97→08/00						
 Bremsschlauch								
316 g	75	02/96→08/00	←			2	24.5103-0430.3 331408	L= 430
316 i	77	01/99→08/00						
323 ti	120 - 125	09/97→08/00	→	am Bremssattel		2	24.5170-0201.3 331450	L= 201
			→			2	24.5201-0204.3 331400	L= 204
316 i	75	01/94→08/00	←			2	24.5103-0430.3 331408	L= 430
318 tds	66	06/95→08/00	→	+ ABS; am Bremssattel		2	24.5170-0201.3 331450	L= 201
			→			2	24.5201-0204.3 331400	L= 204
BMW - 3 Compact (E46) 03/01→02/05								
 Bremssattel								
316 ti	77 - 85	06/01→02/05	←	<input type="checkbox"/>			24.3541-9587.5 240527	ATE - Halter
			←	<input type="checkbox"/>			24.3541-9588.5 240528	ATE - Halter
			→	<input type="checkbox"/>			24.3401-1705.5 240423	ATE - Halter
			→	<input type="checkbox"/>			24.3401-1706.5 240424	ATE - Halter
318 td	85	03/03→02/05	←	<input type="checkbox"/>			24.3541-9587.5 240527	ATE - Halter
→								

	kw			 	! #		
BMW - 3 Compact (E46) 03/01→02/05							
 Bremssattel							
320 td	100 - 110	09/01→02/05	←	☐		24.3541-9588.5 240528	ATE - Halter
325 ti	141	04/01→12/04	→	☐		24.3401-1703.5 240351	ATE - Halter
			→	☐		24.3401-1704.5 240352	ATE - Halter
318 ti	100 - 105	03/01→12/04	←	09/01→; ☐		24.3541-9587.5 240527	ATE - Halter
			←	09/01→; ☐		24.3541-9588.5 240528	ATE - Halter
			→	09/01→; ☐		24.3401-1703.5 240351	ATE - Halter
			→	09/01→; ☐		24.3401-1704.5 240352	ATE - Halter
Halter, Bremssattel							
316 ti	77 - 85	06/01→02/05	←		2	11.8170-0729.1 260107	ATE
318 td	85	03/03→02/05					
318 ti	100 - 105	03/01→12/04	←	09/01→	2	11.8170-0729.1 260107	ATE
320 td	100 - 110	09/01→02/05	←		2	11.8170-0730.1 260108	ATE
325 ti	141	04/01→12/04					
Feder, Bremssattel							
316 ti	77 - 85	06/01→02/05			2	11.8116-0206.1 390593	ATE
318 td	85	03/03→02/05	→		2	11.8116-0066.1 390577	ATE
325 ti	141	04/01→12/04					
318 ti	100 - 105	03/01→12/04		09/01→	2	11.8116-0206.1 390593	ATE
			→	09/01→	2	11.8116-0066.1 390577	ATE
320 td	100 - 110	09/01→02/05	→		2	11.8116-0066.1 390577	ATE
						11.8116-0206.1 390593	ATE
Führungshülzensatz, Bremssattel							
316 ti	77 - 85	06/01→02/05	←			11.0101-5402.2 260009	ATE
318 td	85	03/03→02/05	→			11.0101-5402.2 260009	ATE
320 td	100 - 110	09/01→02/05					
325 ti	141	04/01→12/04					
318 ti	100 - 105	03/01→12/04	←	09/01→		11.0101-5402.2 260009	ATE
			→	09/01→		11.0101-5402.2 260009	ATE
Führungsbolzen, Bremssattel							
316 ti	77 - 85	06/01→02/05			2	11.8171-0008.1 990049	ATE
318 td	85	03/03→02/05					
320 td	100 - 110	09/01→02/05					
325 ti	141	04/01→12/04					
318 ti	100 - 105	03/01→12/04		09/01→	2	11.8171-0008.1 990049	ATE
 Bremsschlauch							
316 ti	77 - 85	06/01→02/05	←		2	24.5103-0406.3 331764	L= 450
318 td	85	03/03→02/05	→		2	24.5169-0458.3 331429	L= 460
320 td	100 - 110	09/01→02/05					
325 ti	141	04/01→12/04					
318 ti	100 - 105	03/01→12/04	←	09/01→	2	24.5103-0406.3 331764	L= 450
			→	09/01→	2	24.5169-0458.3 331429	L= 460
BMW - 3 Coupe (E46) 12/98→07/06							
 Bremssattel							
316 Ci	77 - 85	04/00→07/06	←	☐		24.3541-9587.5 240527	ATE - Halter
318 Ci	85 - 87	12/99→08/01	←	☐		24.3541-9588.5 240528	ATE - Halter
			→	☐		24.3401-1705.5 240423	ATE - Halter
			→	☐		24.3401-1706.5 240424	ATE - Halter
318 Ci	100	12/00→05/06	←	09/01→; ☐		24.3541-9587.5 240527	ATE - Halter
			←	09/01→; ☐		24.3541-9588.5 240528	ATE - Halter
			→	09/01→; ☐		24.3401-1703.5 240351	ATE - Halter
→							







	kw			 	! #		
BMW - 3 Coupe (E46) 12/98→07/06							
Bremssattel							
318 Ci	100	12/00→05/06	➔	09/01→; ☐		24.3401-1704.5 240352	ATE - Halter
318 Ci	105 - 110	09/01→05/06	←	☐		24.3541-9587.5 240527	ATE - Halter
320 Cd	110	11/03→07/06	←	☐		24.3541-9588.5 240528	ATE - Halter
323 Ci	120 - 125	04/99→09/00	➔	☐		24.3401-1703.5 240351	ATE - Halter
325 Ci	141	09/00→05/06	➔	☐		24.3401-1704.5 240352	ATE - Halter
328 Ci	142	12/98→05/00					
320 Ci	110	02/99→08/01	←	08/99→ 09/00; ☐		24.3541-9587.5 240527	ATE - Halter
			←	08/99→ 09/00; ☐		24.3541-9588.5 240528	ATE - Halter
			➔	08/99→ 09/00; ☐		24.3401-1703.5 240351	ATE - Halter
			➔	08/99→ 09/00; ☐		24.3401-1704.5 240352	ATE - Halter
320 Ci	120 - 125	01/00→05/06	←	09/00→; ☐		24.3541-9587.5 240527	ATE - Halter
			←	09/00→; ☐		24.3541-9588.5 240528	ATE - Halter
			➔	09/00→; ☐		24.3401-1703.5 240351	ATE - Halter
			➔	09/00→; ☐		24.3401-1704.5 240352	ATE - Halter
330 Cd	150	03/03→07/06	←	☐		24.3571-1733.5 240349	ATE - Halter
330 Ci	170	06/00→05/06	←	☐		24.3571-1734.5 240350	ATE - Halter
330 xi	170	06/00→07/06	➔	☐		24.3421-1705.5 240353	ATE - Halter
			➔	☐		24.3421-1706.5 240354	ATE - Halter
M3	252	07/00→05/06	←	☐		24.3601-9763.5 241119	ATE - Halter
			←	☐		24.3601-9764.5 241120	ATE - Halter
			➔	- Competition Paket; ☐		24.3421-9953.5 240643	ATE - Halter
			➔	- Competition Paket; ☐		24.3421-9954.5 240644	ATE - Halter
M3 CSL	265	05/03→12/03	←	☐		24.3601-9763.5 241119	ATE - Halter
			←	06/03→; ☐		24.3601-9764.5 241120	ATE - Halter
Halter, Bremssattel							
316 Ci	77 - 85	04/00→07/06	←		2	11.8170-0729.1 260107	ATE
318 Ci	85 - 110	12/99→05/06					
323 Ci	120 - 125	04/99→09/00					
318 Ci	100	12/00→05/06	←	09/01→	2	11.8170-0729.1 260107	ATE
320 Cd	110	11/03→07/06	←		2	11.8170-0730.1 260108	ATE
325 Ci	141	09/00→05/06					
328 Ci	142	12/98→05/00					
320 Ci	110	02/99→08/01	←	08/99→ 09/00	2	11.8170-0729.1 260107	ATE
320 Ci	120 - 125	01/00→05/06	←	09/00→	2	11.8170-0729.1 260107	ATE
Feder, Bremssattel							
316 Ci	77 - 85	04/00→07/06			2	11.8116-0206.1 390593	ATE
318 Ci	85 - 110	12/99→05/06	➔		2	11.8116-0066.1 390577	ATE
320 Cd	110	11/03→07/06					
323 Ci	120 - 125	04/99→09/00					
325 Ci	141	09/00→05/06					
328 Ci	142	12/98→05/00					
318 Ci	100	12/00→05/06		09/01→	2	11.8116-0206.1 390593	ATE
			➔	09/01→	2	11.8116-0066.1 390577	ATE
320 Ci	110	02/99→08/01		08/99→ 09/00	2	11.8116-0206.1 390593	ATE
			➔	08/99→ 09/00	2	11.8116-0066.1 390577	ATE
320 Ci	120 - 125	01/00→05/06		09/00→	2	11.8116-0206.1 390593	ATE
			➔	09/00→	2	11.8116-0066.1 390577	ATE
330 Cd	150	03/03→07/06			2	11.8116-0273.1 390515	ATE
330 Ci	170	06/00→05/06	➔		2	11.8116-0296.1 390445	ATE
330 xi	170	06/00→07/06					
M3	252	07/00→05/06			2	11.8116-0083.1 390501	ATE
M3 CSL	265	05/03→12/03	➔		2	11.8116-0296.1 390445	ATE
→							







	kw			 	! #		
BMW - 3 Coupe (E46) 12/98→07/06							
Führungshülsensatz, Bremsattel							
316 Ci	77 - 85	04/00→07/06	←			11.0101-5402.2 260009	ATE
318 Ci	85 - 110	12/99→05/06	→			11.0101-5402.2 260009	ATE
320 Cd	110	11/03→07/06					
323 Ci	120 - 125	04/99→09/00					
325 Ci	141	09/00→05/06					
328 Ci	142	12/98→05/00					
330 Cd	150	03/03→07/06					
330 Ci	170	06/00→05/06					
330 xi	170	06/00→07/06					
M3	252	07/00→05/06					
M3 CSL	265	05/03→12/03					
318 Ci	100	12/00→05/06	←	09/01→		11.0101-5402.2 260009	ATE
			→	09/01→		11.0101-5402.2 260009	ATE
320 Ci	110	02/99→08/01	←	08/99→ 09/00		11.0101-5402.2 260009	ATE
			→	08/99→ 09/00		11.0101-5402.2 260009	ATE
320 Ci	120 - 125	01/00→05/06	←	09/00→		11.0101-5402.2 260009	ATE
			→	09/00→		11.0101-5402.2 260009	ATE
Führungsbolzen, Bremsattel							
316 Ci	77 - 85	04/00→07/06			2	11.8171-0008.1 990049	ATE
318 Ci	85 - 110	12/99→05/06					
320 Cd	110	11/03→07/06					
323 Ci	120 - 125	04/99→09/00					
325 Ci	141	09/00→05/06					
328 Ci	142	12/98→05/00					
318 Ci	100	12/00→05/06		09/01→	2	11.8171-0008.1 990049	ATE
320 Ci	110	02/99→08/01		08/99→ 09/00	2	11.8171-0008.1 990049	ATE
320 Ci	120 - 125	01/00→05/06		09/00→	2	11.8171-0008.1 990049	ATE
330 Cd	150	03/03→07/06	→		2	11.8171-0008.1 990049	ATE
330 Ci	170	06/00→05/06					
330 xi	170	06/00→07/06					
M3	252	07/00→05/06					
M3 CSL	265	05/03→12/03					
Bremsschlauch							
316 Ci	77 - 85	04/00→07/06	←		2	24.5103-0406.3 331764	L= 450
318 Ci	85 - 110	12/99→05/06	→		2	24.5169-0458.3 331429	L= 460
320 Cd	110	11/03→07/06					
323 Ci	120 - 125	04/99→09/00					
325 Ci	141	09/00→05/06					
328 Ci	142	12/98→05/00					
330 Cd	150	03/03→07/06					
330 Ci	170	06/00→05/06					
330 xi	170	06/00→07/06					
318 Ci	100	12/00→05/06	←	09/01→	2	24.5103-0406.3 331764	L= 450
			→	09/01→	2	24.5169-0458.3 331429	L= 460
320 Ci	110	02/99→08/01	←	08/99→ 09/00	2	24.5103-0406.3 331764	L= 450
			→	08/99→ 09/00	2	24.5169-0458.3 331429	L= 460
320 Ci	120 - 125	01/00→05/06	←	09/00→	2	24.5103-0406.3 331764	L= 450
			→	09/00→	2	24.5169-0458.3 331429	L= 460
M3	252	07/00→05/06	→		2	24.5169-0458.3 331429	L= 460
M3 CSL	265	05/03→12/03					
BMW - 3 Coupe (E92) 01/05→12/13							
Bremssattel							
316 i	90	09/07→06/13	←	☐		24.3541-9521.5 240723	ATE - Halter
			←	☐		24.3541-9522.5 240724	ATE - Halter
			→	☐		24.3401-1707.5 240912	TRW - Halter
			→	☐		24.3401-1708.5 240913	TRW - Halter
318 i	105	03/10→12/13	←	☐		24.3541-9521.5 240723	ATE - Halter
→							









	kw			 	! #			
BMW - 3 Coupe (E92) 01/05→12/13								
 Bremssattel								
320 i	115 - 125	01/07→12/13	←	☐		24.3541-9522.5	240724	ATE - Halter
			→	☐		24.3421-9911.5	240948	ATE - Halter
			→	☐		24.3421-9912.5	240949	ATE - Halter
320 d	120 - 147	09/06→06/13	←	☐		24.3571-9753.5	241092	ATE - Halter
			→	☐		24.3571-9754.5	241093	ATE - Halter
320 d xDrive	120 - 147	09/08→06/13	←	☐		24.3571-9754.5	241093	ATE - Halter
323 i	140	04/06→02/12	→	☐		24.3421-9911.5	240948	ATE - Halter
325 i xDrive	155	03/10→04/13	→	☐		24.3421-9912.5	240949	ATE - Halter
328 i xDrive	172	09/08→06/13	→	☐		24.3421-9912.5	240949	ATE - Halter
320 d	130	09/06→02/10	←	03/07→; ☐		24.3571-9753.5	241092	ATE - Halter
			←	03/07→; ☐		24.3571-9754.5	241093	ATE - Halter
			→	03/07→; ☐		24.3421-9911.5	240948	ATE - Halter
			→	03/07→; ☐		24.3421-9912.5	240949	ATE - Halter
325 d	145	02/07→02/10	→	03/07→; ☐		24.3441-9957.5	240671	ATE - Halter
			→	03/07→; ☐		24.3441-9958.5	240672	ATE - Halter
325 d	150 - 155	02/07→06/13	→	☐		24.3441-9957.5	240671	ATE - Halter
330 d	170 - 180	03/06→06/13	→	☐		24.3441-9958.5	240672	ATE - Halter
330 d xDrive	180	02/10→06/13						
330 i	190 - 200	09/06→06/13						
330 i xDrive	200	03/10→06/13						
330 xd	170 - 180	03/06→02/10						
330 xi	190 - 200	09/06→02/10						
335 i	224 - 240	06/06→06/13						
335 i xDrive	225 - 240	11/08→12/13						
335 xi	225 - 240	03/07→02/10						
325 i	150 - 160	09/07→10/13	←	Motorcode: N52N; ☐		24.3571-9753.5	241092	ATE - Halter
			←	Motorcode: N52N; ☐		24.3571-9754.5	241093	ATE - Halter
325 i xDrive	150 - 160	09/08→12/13	→	☐		24.3421-9911.5	240948	ATE - Halter
325 xi	155 - 160	09/07→08/08	→	☐		24.3421-9912.5	240949	ATE - Halter
			→	☐		24.3421-9912.5	240949	ATE - Halter
325 i	160	06/06→02/10	←	09/07→; Motorcode: N52N; ☐		24.3571-9753.5	241092	ATE - Halter
			←	09/07→; Motorcode: N52N; ☐		24.3571-9754.5	241093	ATE - Halter
			→	☐		24.3421-9911.5	240948	ATE - Halter
			→	☐		24.3421-9912.5	240949	ATE - Halter
325 xi	160	09/06→02/10	←	09/07→; ☐		24.3571-9753.5	241092	ATE - Halter
			←	09/07→; ☐		24.3571-9754.5	241093	ATE - Halter
			→	☐		24.3421-9911.5	240948	ATE - Halter
			→	☐		24.3421-9912.5	240949	ATE - Halter
328 i	172	06/06→06/13	←	☐		24.3571-9753.5	241092	ATE - Halter
			←	☐		24.3571-9754.5	241093	ATE - Halter
			→	06/07→; ☐		24.3421-9911.5	240948	ATE - Halter
			→	☐		24.3421-9912.5	240949	ATE - Halter
328 xi	172	09/06→08/08	←	☐		24.3571-9753.5	241092	ATE - Halter
			←	☐		24.3571-9754.5	241093	ATE - Halter
			→	06/07→; ☐		24.3421-9911.5	240948	ATE - Halter
			→	☐		24.3421-9912.5	240949	ATE - Halter
335 d	210	03/06→03/13	→	09/06→; ☐		24.3441-9957.5	240671	ATE - Halter
			→	09/06→; ☐		24.3441-9958.5	240672	ATE - Halter
Halter, Bremssattel								
318 i	105	03/10→12/13	→			11.8170-0755.1	260119	ATE
320 d	120 - 147	09/06→06/13						
320 d xDrive	120 - 147	09/08→06/13						
320 i	115 - 125	01/07→12/13						
→								









	kW			 	! #			
BMW - 3 Coupe (E92) 01/05→12/13								
Halter, Bremssattel								
323 i	140	04/06→02/12	➔			11.8170-0755.1	260119	ATE
325 i	150	06/06→10/13						
	160							
325 i xDrive	150	09/08→12/13						
	160							
325 xi	155	09/06→02/10						
	160							
328 i	172	06/06→06/13						
328 i xDrive	172	09/08→06/13						
328 xi	172	09/06→08/08						
320 d	130	09/06→02/10	➔	03/07→		11.8170-0755.1	260119	ATE
325 i xDrive	155	03/10→04/13	➔		2	11.8170-0755.1	260119	ATE
Feder, Bremssattel								
316 i	90	09/07→06/13	←		2	11.8116-0137.1	390612	ATE
318 i	105	03/10→12/13	←		2	11.8116-0137.1	390612	ATE
320 d	120	09/06→06/13	➔		2	11.8116-0066.1	390577	ATE
	147							
320 d xDrive	120	09/08→06/13						
	147							
320 i	115	03/07→12/13						
	125							
323 i	140	04/06→02/12						
325 i	160	06/06→06/13						
325 i xDrive	155	09/08→12/13						
	160							
325 xi	155	09/07→08/08						
	160							
320 d	130	09/06→02/10		03/07→	2	11.8116-0137.1	390612	ATE
			➔	03/07→	2	11.8116-0066.1	390577	ATE
320 i	120	01/07→06/13			2	11.8116-0137.1	390612	ATE
325 xi	160	09/06→02/10	➔					
328 i	172	06/06→06/13			2	11.8116-0066.1	390577	ATE
328 i xDrive	172	09/08→06/13						
328 xi	172	09/06→08/08						
325 d	145	02/07→02/10		03/07→	2	11.8116-0137.1	390612	ATE
			➔	03/07→	2	11.8116-0296.1	390445	ATE
325 d	150	02/07→06/13	←		2	11.8116-0137.1	390612	ATE
	155							
330 i xDrive	200	03/10→06/13	➔		2	11.8116-0296.1	390445	ATE
330 xi	190	09/06→02/10						
	200							
325 i	150	03/10→10/13	←	Motorcode: N52N	2	11.8116-0137.1	390612	ATE
	155							
325 i xDrive	150	03/10→04/13	←	Motorcode: N53	2	11.8116-0137.1	390612	ATE
			➔		2	11.8116-0066.1	390577	ATE
325 i	155	03/10→06/13		Motorcode: N52N	2	11.8116-0137.1	390612	ATE
				Motorcode: N53	2	11.8116-0137.1	390612	ATE
			➔		2	11.8116-0066.1	390577	ATE
330 d	170	03/06→08/08	←		2	11.8116-0137.1	390612	ATE
			←	Motorcode: M57	2	11.8116-0315.2	390447	ATE
			➔		2	11.8116-0296.1	390445	ATE
330 d	180	01/09→06/13		09/09→	2	11.8116-0137.1	390612	ATE
330 xd	180	03/08→02/10		→ 08/09	2	11.8116-0315.2	390447	ATE
			➔		2	11.8116-0296.1	390445	ATE
330 d xDrive	180	02/10→06/13		nicht für erhöhte Nutzlast	2	11.8116-0137.1	390612	ATE
			←	für erhöhte Nutzlast	2	11.8116-0315.2	390447	ATE
			➔		2	11.8116-0296.1	390445	ATE
330 i	190	03/10→06/13	←	Motorcode: N52N	2	11.8116-0137.1	390612	ATE
			←	Motorcode: N53	2	11.8116-0315.2	390447	ATE
			➔		2	11.8116-0296.1	390445	ATE
330 i	200	09/06→02/10	←	Motorcode: N25N	2	11.8116-0137.1	390612	ATE
			←	Motorcode: N53	2	11.8116-0315.2	390447	ATE
			➔		2	11.8116-0296.1	390445	ATE
330 i	200	09/07→06/13	←	03/10→; Motorcode: N53	2	11.8116-0137.1	390612	ATE
			←	Motorcode: N52N	2	11.8116-0137.1	390612	ATE
			←	→ 02/10; Motorcode: N53	2	11.8116-0315.2	390447	ATE
→								





















	kw			 	! #		
BMW - 3 Coupe (E92) 01/05→12/13							
Feder, Bremssattel							
330 i	200	09/07→06/13	➔		2	11.8116-0296.1 390445	ATE
330 xd	170	03/06→08/08	➔		2	11.8116-0137.1 390612	ATE
			➔		2	11.8116-0315.2 390447	ATE
			➔		2	11.8116-0296.1 390445	ATE
335 d	210	03/06→03/13	➔	09/06→	2	11.8116-0315.2 390447	ATE
			➔	09/06→	2	11.8116-0296.1 390445	ATE
335 i	224 - 240	06/06→06/13	➔		2	11.8116-0315.2 390447	ATE
335 i xDrive	225 - 240	11/08→12/13	➔		2	11.8116-0296.1 390445	ATE
335 xi	225 - 240	03/07→02/10					
M3	309	06/07→06/13					
M3 GTS	331	03/07→06/13					
Führungshülzensatz, Bremssattel							
316 i	90	09/07→06/13	➔			11.0101-5402.2 260009	ATE
318 i	105	03/10→12/13	➔			11.0101-5402.2 260009	ATE
320 d	120 - 147	09/06→06/13	➔			11.0101-5402.2 260009	ATE
			➔				
320 d xDrive	120 - 147	09/08→06/13					
320 i	115 - 125	01/07→12/13					
323 i	140	04/06→02/12					
325 d	150 - 155	02/07→06/13					
325 i	150 - 160	06/06→10/13					
325 i xDrive	155 - 160	09/08→12/13					
325 xi	155 - 160	09/06→02/10					
328 i	172	06/06→06/13					
328 i xDrive	172	09/08→06/13					
328 xi	172	09/06→08/08					
330 i xDrive	200	03/10→06/13					
330 xi	190 - 200	09/06→02/10					
320 d	130	09/06→02/10	➔	03/07→		11.0101-5402.2 260009	ATE
325 d	145	02/07→02/10	➔	03/07→		11.0101-5402.2 260009	ATE
325 i	155	03/10→06/13	➔	Motorcode: N53		11.0101-5402.2 260009	ATE
			➔	Motorcode: N52N		11.0101-5402.2 260009	ATE
			➔			11.0101-5402.2 260009	ATE
325 i xDrive	150	03/10→04/13	➔			11.0101-5402.2 260009	ATE
			➔				
			➔				
330 d	170	03/06→08/08	➔			11.0101-5402.2 260009	ATE
			➔	Motorcode: M57		11.0101-6006.2 260098	ATE
			➔			11.0101-5402.2 260009	ATE
330 d	180	01/09→06/13	➔			11.0101-5402.2 260009	ATE
			➔			11.0101-6006.2 260098	ATE
			➔			11.0101-5402.2 260009	ATE
330 xd	170	03/06→08/08	➔			11.0101-5402.2 260009	ATE
			➔			11.0101-6006.2 260098	ATE
			➔			11.0101-5402.2 260009	ATE
330 d xDrive	180	02/10→06/13	➔	nicht für erhöhte Nutzlast		11.0101-5402.2 260009	ATE
			➔	für erhöhte Nutzlast		11.0101-6006.2 260098	ATE
			➔			11.0101-5402.2 260009	ATE
330 i	190 - 200	09/06→06/13	➔	Motorcode: N52N		11.0101-5402.2 260009	ATE
			➔	Motorcode: N53		11.0101-6006.2 260098	ATE
			➔			11.0101-5402.2 260009	ATE
330 i	200	09/07→06/13	➔	Motorcode: N52N		11.0101-5402.2 260009	ATE
			➔	03/10→; Motorcode: N53		11.0101-5402.2 260009	ATE
			➔	→ 02/10; Motorcode: N53		11.0101-6006.2 260098	ATE
			➔			11.0101-5402.2 260009	ATE
330 xd	180	03/08→02/10	➔	09/09→		11.0101-5402.2 260009	ATE
			➔	→ 08/09		11.0101-6006.2 260098	ATE
			➔			11.0101-5402.2 260009	ATE
335 d	210	03/06→03/13	➔	09/06→		11.0101-6006.2 260098	ATE
			➔	09/06→		11.0101-5402.2 260009	ATE
➔							





























































	kw			 	! #		
BMW - 3 Coupe (E92) 01/05→12/13							
Führungshülzensatz, Bremsattel							
335 i	224 - 240	06/06→06/13	←			11.0101-6006.2 260098	ATE
335 i xDrive	225 - 240	11/08→12/13	→			11.0101-5402.2 260009	ATE
335 xi	225 - 240	03/07→02/10					
M3	309	06/07→06/13					
M3 GTS	331	03/07→06/13					
Führungsbolzen, Bremsattel							
316 i	90	09/07→06/13	←		2	11.8171-0008.1 990049	ATE
318 i	105	03/10→12/13	←		2	11.8171-0008.1 990049	ATE
320 d	120 - 147	09/06→06/13	→		2	11.8171-0008.1 990049	ATE
320 d xDrive	120 - 147	09/08→06/13					
320 i	115 - 125	01/07→12/13					
323 i	140	04/06→02/12					
325 d	150 - 155	02/07→06/13					
325 i	150 - 160	06/06→10/13					
325 i xDrive	155 - 160	09/08→12/13					
325 xi	155 - 160	09/06→02/10					
330 i xDrive	200	03/10→06/13					
330 xi	190 - 200	09/06→02/10					
320 d	130	09/06→02/10		03/07→	2	11.8171-0008.1 990049	ATE
325 d	145	02/07→02/10	→	03/07→	2	11.8171-0008.1 990049	ATE
325 i	155	03/10→06/13	←	Motorcode: N53	2	11.8171-0008.1 990049	ATE
325 i xDrive	150	03/10→04/13	←	Motorcode: N52N	2	11.8171-0008.1 990049	ATE
			→		2	11.8171-0008.1 990049	ATE
328 i	172	06/06→06/13			2	11.8171-0008.1 990049	ATE
328 i xDrive	172	09/08→06/13	→		2	11.8171-0008.1 990049	ATE
328 xi	172	09/06→08/08			2	11.8171-0008.1 990049	ATE
330 d	170	03/06→08/08	←		2	11.8171-0008.1 990049	ATE
			←	Motorcode: M57		11.8171-0067.1 250153	ATE
			→		2	11.8171-0008.1 990049	ATE
330 d	180	01/09→06/13	←		2	11.8171-0008.1 990049	ATE
			←	09/09→		11.8171-0067.1 250153	ATE
			→		2	11.8171-0008.1 990049	ATE
330 d xDrive	180	02/10→06/13		für erhöhte Nutzlast		11.8171-0067.1 250153	ATE
			→		2	11.8171-0008.1 990049	ATE
330 i	190 - 200	09/06→06/13	←	Motorcode: N53	2	11.8171-0008.1 990049	ATE
			←	Motorcode: N52N	2	11.8171-0008.1 990049	ATE
			←	Motorcode: N53		11.8171-0067.1 250153	ATE
			→		2	11.8171-0008.1 990049	ATE
330 i	200	09/07→06/13		Motorcode: N52N	2	11.8171-0008.1 990049	ATE
			←	Motorcode: N53	2	11.8171-0008.1 990049	ATE
			←	→ 02/10; Motorcode: N53		11.8171-0067.1 250153	ATE
			→		2	11.8171-0008.1 990049	ATE
330 xd	170	03/06→08/08	←		2	11.8171-0008.1 990049	ATE
335 i	225 - 240	06/06→06/13	←			11.8171-0067.1 250153	ATE
335 i xDrive	225 - 240	11/08→12/13	→		2	11.8171-0008.1 990049	ATE
335 xi	225 - 240	03/07→02/10					
M3	309	06/07→06/13					
330 xd	180	03/08→02/10	←	→ 08/09	2	11.8171-0008.1 990049	ATE
			←	09/09→	2	11.8171-0008.1 990049	ATE
			←	→ 08/09		11.8171-0067.1 250153	ATE
			→		2	11.8171-0008.1 990049	ATE
335 d	210	03/06→03/13	←	09/06→		11.8171-0067.1 250153	ATE
→							

































	kw			 	! #		
BMW - 3 Coupe (E92) 01/05→12/13							
Führungsbolzen, Bremsattel							
335 d	210	03/06→03/13	➡	09/06→	2	11.8171-0008.1 990049	ATE
335 i	224	03/07→06/13	←		2	11.8171-0008.1 990049	ATE
			←			11.8171-0067.1 250153	ATE
M3 GTS	331	03/07→06/13			2	11.8171-0008.1 990049	ATE
						11.8171-0067.1 250153	ATE
			➡		2	11.8171-0008.1 990049	ATE
 Bremsschlauch							
316 i	90	09/07→06/13	←		2	24.5174-0526.3 331365	L= 520
318 i	105	03/10→12/13					
320 d	120 - 147	03/07→06/13	➡	am Bremsattel	2	24.5125-0230.3 331277	L= 230
						24.5137-0221.3 331302	L= 221
320 i	115 - 125	01/07→12/13	➡		2	24.5201-0181.3 331779	L= 210
323 i	140	04/06→02/12					
325 d	150 - 155	02/07→06/13					
325 i	150 - 160	06/06→10/13					
328 i	172	06/06→06/13					
328 xi	172	09/06→08/08					
330 d	180	01/09→06/13					
330 i	190 - 200	09/06→06/13					
335 i	224 - 240	06/06→06/13					
320 d	130 - 145	09/06→02/10	←	03/07→	2	24.5174-0526.3 331365	L= 520
325 d	145	02/07→02/10	➡	03/07→; am Bremsattel	2	24.5125-0230.3 331277	L= 230
			➡	03/07→	2	24.5137-0221.3 331302	L= 221
			➡	03/07→	2	24.5201-0181.3 331779	L= 210
320 d xDrive	120 - 147	09/08→06/13	←		2	24.5113-0440.3 331239	L= 440
325 i xDrive	150 - 160	09/08→12/13	➡	am Bremsattel	2	24.5125-0230.3 331277	L= 230
						24.5137-0221.3 331302	L= 221
325 xi	155 - 160	09/06→02/10	➡		2	24.5201-0181.3 331779	L= 210
328 i xDrive	172	09/08→06/13					
330 d xDrive	180	02/10→06/13					
330 i xDrive	200	03/10→06/13					
330 xd	180	03/08→02/10					
330 xi	190 - 200	09/06→02/10					
335 i xDrive	225 - 240	11/08→12/13					
335 xi	225 - 240	03/07→02/10					
325 i xDrive	155	03/10→04/13	←		2	24.5113-0440.3 331239	L= 440
			➡	am Bremsattel	2	24.5125-0230.3 331277	L= 230
			➡		2	24.5137-0221.3 331302	L= 221
			➡		2	24.5201-0181.3 331779	L= 210
330 d	170	03/06→08/08	←	09/06→	2	24.5174-0526.3 331365	L= 520
335 d	210	03/06→03/13	➡	09/06→; am Bremsattel	2	24.5125-0230.3 331277	L= 230
			➡	09/06→	2	24.5137-0221.3 331302	L= 221
			➡	09/06→	2	24.5201-0181.3 331779	L= 210
330 xd	170	03/06→08/08	←	09/06→	2	24.5113-0440.3 331239	L= 440
			➡	09/06→; am Bremsattel	2	24.5125-0230.3 331277	L= 230
			➡	09/06→	2	24.5137-0221.3 331302	L= 221
			➡	09/06→	2	24.5201-0181.3 331779	L= 210
M3	309	06/07→06/13	←		2	83.7751-0502.3 331109	L= 502
M3 GTS	331	03/07→06/13	➡		2	24.5201-0181.3 331779	L= 210
BMW - 3 Gran Turismo (F34) 07/12→							
 Bremsattel							
318 d	100 - 110	03/13→	←	- Performance Parts; <input type="checkbox"/>		24.3541-1891.5 241603	BOS - Halter
320 i	120 - 135	03/13→	←	- Performance Parts; <input type="checkbox"/>		24.3541-1892.5 241604	BOS - Halter
320 i xDrive	120 - 135	07/13→	➡	- Performance Parts; <input type="checkbox"/>		24.3421-1725.5 241535	- Halter
			➡	- Performance Parts; <input type="checkbox"/>		24.3421-1726.5 241536	- Halter
→							







	kW			 	! #		
BMW - 3 Gran Turismo (F34) 07/12→							
 Bremssattel							
320 d	120 - 147	03/13→	←	- Performance Parts; <input type="checkbox"/>		24.3571-1791.5 241267	BOS - Halter
320 d xDrive	120 - 147	07/13→	←	- Performance Parts; <input type="checkbox"/>		24.3571-1792.5 241268	BOS - Halter
325 d	155 - 165	07/13→02/18	→	- Performance Parts; <input type="checkbox"/>		24.3421-1725.5 241535	- Halter
328 i	180	03/13→06/16	→	- Performance Parts; <input type="checkbox"/>		24.3421-1726.5 241536	- Halter
328 i xDrive	180	07/13→06/16					
330 i	185	07/16→					
330 i xDrive	185	07/16→					
320 i xDrive	135	11/12→06/16	←	03/13→; - Performance Parts; <input type="checkbox"/>		24.3541-1891.5 241603	BOS - Halter
			←	03/13→; - Performance Parts; <input type="checkbox"/>		24.3541-1892.5 241604	BOS - Halter
			→	03/13→; - Performance Parts; <input type="checkbox"/>		24.3421-1725.5 241535	- Halter
			→	03/13→; - Performance Parts; <input type="checkbox"/>		24.3421-1726.5 241536	- Halter
330 d	190	03/14→	←	- Performance Parts; <input type="checkbox"/>		24.3571-1791.5 241267	BOS - Halter
330 d xDrive	190	03/14→	←	- Performance Parts; <input type="checkbox"/>		24.3571-1792.5 241268	BOS - Halter
			→	- Performance Parts; <input type="checkbox"/>		24.3421-1719.5 241411	- Halter
			→	- Performance Parts; <input type="checkbox"/>		24.3421-1720.5 241412	- Halter
330 d	210	03/14→	←	09/15→; - Performance Parts; <input type="checkbox"/>		24.3571-1791.5 241267	BOS - Halter
330 d xDrive	210	03/14→	←	09/15→; - Performance Parts; <input type="checkbox"/>		24.3571-1792.5 241268	BOS - Halter
			→	09/15→; - Performance Parts; <input type="checkbox"/>		24.3421-1719.5 241411	- Halter
			→	09/15→; - Performance Parts; <input type="checkbox"/>		24.3421-1720.5 241412	- Halter
330 i xDrive	183	07/16→	←	für Fahrzeuge ohne M-Sportbremse; <input type="checkbox"/>		24.3571-1791.5 241267	BOS - Halter
			←	für Fahrzeuge ohne M-Sportbremse; <input type="checkbox"/>		24.3571-1792.5 241268	BOS - Halter
			→	für Fahrzeuge ohne M-Sportbremse; <input type="checkbox"/>		24.3421-1725.5 241535	- Halter
			→	für Fahrzeuge ohne M-Sportbremse; <input type="checkbox"/>		24.3421-1726.5 241536	- Halter
335 d xDrive	230	03/14→	→	- Performance Parts; <input type="checkbox"/>		24.3421-1719.5 241411	- Halter
335 i	225 - 250	03/13→06/16	→	- Performance Parts; <input type="checkbox"/>		24.3421-1720.5 241412	- Halter
335 i xDrive	225 - 250	03/13→06/16					
340 i	240 - 265	07/16→					
340 i xDrive	240 - 265	07/16→					
 Bremsschlauch							
318 d	100 - 110	03/13→	←		2	24.5169-0590.3 331422	L= 355
320 d	120 - 147	03/13→	→		2	24.5125-0230.3 331277	L= 230
320 i	120 - 135	03/13→					
325 d	155 - 165	07/13→02/18					
328 i	180	03/13→06/16					
330 d	190	03/14→					
330 i	185	07/16→					
335 i	225 - 250	03/13→06/16					
340 i	240 - 265	07/16→					
320 d xDrive	120 - 147	07/13→	←	für Rechtslenker	2	24.5169-0590.3 331422	L= 355
320 i xDrive	120 - 135	07/13→	→		2	24.5125-0230.3 331277	L= 230
328 i xDrive	180	07/13→06/16					
330 d xDrive	190	03/14→					
330 i xDrive	183 - 185	07/16→					
335 d xDrive	230	03/14→					
335 i xDrive	225 - 250	03/13→06/16					
340 i xDrive	240 - 265	07/16→					
320 i xDrive	135	11/12→06/16	←	03/13→; für Rechtslenker	2	24.5169-0590.3 331422	L= 355
			→	03/13→	2	24.5125-0230.3 331277	L= 230
330 d	210	03/14→	←	09/15→	2	24.5169-0590.3 331422	L= 355
			→	09/15→	2	24.5125-0230.3 331277	L= 230
330 d xDrive	210	03/14→	←	09/15→; für Rechtslenker	2	24.5169-0590.3 331422	L= 355
→							







	kw			 	! #		
BMW - 3 Gran Turismo (F34) 07/12 →							
 Bremsschlauch							
330 d xDrive	210	03/14 →	→	09/15 →	2	24.5125-0230.3 331277	L= 230
BMW - 3 Touring (E46) 06/99 → 07/05							
 Bremssattel							
316 i	85	03/02 → 02/05	←	☐		24.3541-9587.5 240527	ATE - Halter
318 d	85	10/02 → 02/05	←	☐		24.3541-9588.5 240528	ATE - Halter
318 i	85 - 105	10/99 → 07/05	←	☐		24.3401-1703.5 240351	ATE - Halter
320 d	100 - 110	03/00 → 02/05	→	☐		24.3401-1704.5 240352	ATE - Halter
320 i	110 - 125	10/99 → 02/05	→	☐			
325 i	141	09/00 → 02/05					
325 xi	141	09/00 → 02/05					
328 i	142	06/99 → 05/00					
330 d	135 - 150	10/99 → 02/05	←	☐		24.3571-1733.5 240349	ATE - Halter
330 i	150 - 170	06/00 → 02/05	←	☐		24.3571-1734.5 240350	ATE - Halter
			→	☐		24.3421-1705.5 240353	ATE - Halter
			→	☐		24.3421-1706.5 240354	ATE - Halter
330 xd	135	01/00 → 03/03	←	06/00 →; ☐		24.3571-1733.5 240349	ATE - Halter
			←	06/00 →; ☐		24.3571-1734.5 240350	ATE - Halter
			→	06/00 →; ☐		24.3401-9951.5 240667	ATE - Halter
			→	06/00 →; ☐		24.3401-9952.5 240668	ATE - Halter
330 xd	150	08/02 → 05/05	←	03/03 → 02/05; ☐		24.3571-1733.5 240349	ATE - Halter
			←	03/03 → 02/05; ☐		24.3571-1734.5 240350	ATE - Halter
			→	03/03 → 02/05; ☐		24.3401-9951.5 240667	ATE - Halter
			→	03/03 → 02/05; ☐		24.3401-9952.5 240668	ATE - Halter
330 xi	170	06/00 → 02/05	←	☐		24.3571-1733.5 240349	ATE - Halter
			←	☐		24.3571-1734.5 240350	ATE - Halter
			→	☐		24.3401-9951.5 240667	ATE - Halter
			→	☐		24.3401-9952.5 240668	ATE - Halter
Halter, Bremssattel							
316 i	85	03/02 → 02/05	←		2	11.8170-0729.1 260107	ATE
318 i	85 - 105	10/99 → 07/05	←				
320 d	100	03/00 → 09/01					
320 i	110	10/99 → 09/00					
318 d	85	10/02 → 02/05	←	nicht für erhöhte Nutzlast	2	11.8170-0729.1 260107	ATE
			←	für erhöhte Nutzlast	2	11.8170-0730.1 260108	ATE
320 d	110	09/01 → 02/05	←		2	11.8170-0730.1 260108	ATE
320 i	120 - 125	09/00 → 02/05					
325 i	141	09/00 → 02/05					
325 xi	141	09/00 → 02/05					
328 i	142	06/99 → 05/00					
Feder, Bremssattel							
316 i	85	03/02 → 02/05			2	11.8116-0109.1 390495	ATE
318 d	85	10/02 → 02/05				11.8116-0206.1 390593	ATE
318 i	85 - 105	10/99 → 07/05					
320 d	100 - 110	03/00 → 02/05	→		2	11.8116-0066.1 390577	ATE
320 i	110 - 125	10/99 → 02/05					
325 i	141	09/00 → 02/05					
325 xi	141	09/00 → 02/05					
328 i	142	06/99 → 05/00					
330 d	135 - 150	10/99 → 02/05			2	11.8116-0273.1 390515	ATE
330 i	170	06/00 → 02/05	→		2	11.8116-0296.1 390445	ATE
330 xd	135	01/00 → 03/03		06/00 →	2	11.8116-0094.1 390504	ATE
						11.8116-0273.1 390515	ATE
330 xd	150	08/02 → 05/05		03/03 → 02/05	2	11.8116-0094.1 390504	ATE
						11.8116-0273.1 390515	ATE
330 xi	170	06/00 → 02/05	←		2	11.8116-0273.1 390515	ATE
			→		2	11.8116-0094.1 390504	ATE
→							







	kW			 	! #		
BMW - 3 Touring (E46) 06/99→07/05							
Führungshülzensatz, Bremsattel							
316 i	85	03/02→02/05	←			11.0101-5402.2 260009	ATE
318 d	85	10/02→02/05	→			11.0101-5402.2 260009	ATE
318 i	85 - 105	10/99→07/05					
320 d	100 - 110	03/00→02/05					
320 i	110 - 125	10/99→02/05					
325 i	141	09/00→02/05					
325 xi	141	09/00→02/05					
328 i	142	06/99→05/00					
330 d	135 - 150	10/99→02/05					
330 i	170	06/00→02/05					
330 xi	170	06/00→02/05					
330 xd	135	01/00→03/03	←	06/00→		11.0101-5402.2 260009	ATE
			→	06/00→		11.0101-5402.2 260009	ATE
330 xd	150	08/02→05/05	←	03/03→ 02/05		11.0101-5402.2 260009	ATE
			→	03/03→ 02/05		11.0101-5402.2 260009	ATE
Führungsbolzen, Bremsattel							
316 i	85	03/02→02/05			2	11.8171-0008.1 990049	ATE
318 d	85	10/02→02/05					
318 i	85 - 105	10/99→07/05					
320 d	100 - 110	03/00→02/05					
320 i	110 - 125	10/99→02/05					
325 i	141	09/00→02/05					
325 xi	141	09/00→02/05					
328 i	142	06/99→05/00					
330 xi	170	06/00→02/05					
330 d	135 - 150	10/99→02/05			2	11.8171-0008.1 990049	ATE
330 i	170	06/00→02/05	→		2	11.8171-0008.1 990049	ATE
330 xd	135	01/00→03/03		06/00→	2	11.8171-0008.1 990049	ATE
330 xd	150	08/02→05/05		03/03→ 02/05	2	11.8171-0008.1 990049	ATE
 Bremsschlauch							
316 i	85	03/02→02/05	←		2	24.5103-0406.3 331764	L= 450
318 d	85	10/02→02/05	→		2	24.5169-0458.3 331429	L= 460
318 i	85 - 105	10/99→07/05					
320 d	100 - 110	03/00→02/05					
320 i	110 - 125	10/99→02/05					
325 i	141	09/00→02/05					
328 i	142	06/99→05/00					
330 d	135 - 150	10/99→02/05					
330 i	170	06/00→02/05					
325 xi	141	09/00→02/05	←		2	83.7752-0460.3 331337	L= 460
330 xi	170	06/00→02/05	→		2	24.5169-0458.3 331429	L= 460
330 xd	135	01/00→03/03	←	06/00→	2	83.7752-0460.3 331337	L= 460
			→	06/00→	2	24.5169-0458.3 331429	L= 460
330 xd	150	08/02→05/05	←	03/03→ 02/05	2	83.7752-0460.3 331337	L= 460
			→	03/03→ 02/05	2	24.5169-0458.3 331429	L= 460
BMW - 3 Touring (E91) 12/04→12/12							
 Bremsattel							
316 d	85	09/09→06/12	←	☐		24.3541-9521.5 240723	ATE - Halter
316 i	90	09/08→06/12	←	☐		24.3541-9522.5 240724	ATE - Halter
			→	☐		24.3421-9911.5 240948	ATE - Halter
			→	☐		24.3421-9912.5 240949	ATE - Halter
318 d	90 - 105	09/05→06/12	←	☐		24.3571-9753.5 241092	ATE - Halter
318 i	95	01/06→08/07	←	☐		24.3571-9754.5 241093	ATE - Halter
320 i	120 - 125	02/07→12/12	→	☐		24.3421-9911.5 240948	ATE - Halter
			→	☐		24.3421-9912.5 240949	ATE - Halter
→							









	kw			 	! #					
BMW - 3 Touring (E91) 12/04→12/12										
 Bremssattel										
318 i	100 - 105	05/07→05/12	←	03/08→; nicht für erhöhte Nutzlast; 	24.3541-9521.5	240723	ATE - Halter			
			←	03/08→; nicht für erhöhte Nutzlast; 	24.3541-9522.5	240724	ATE - Halter			
			←	für erhöhte Nutzlast; 	24.3571-9753.5	241092	ATE - Halter			
			←	→ 02/08; nicht für erhöhte Nutzlast; 	24.3571-9753.5	241092	ATE - Halter			
			←	für erhöhte Nutzlast; 	24.3571-9754.5	241093	ATE - Halter			
			←	→ 02/08; nicht für erhöhte Nutzlast; 	24.3571-9754.5	241093	ATE - Halter			
			→		24.3421-9911.5	240948	ATE - Halter			
			→		24.3421-9912.5	240949	ATE - Halter			
318 i	100	09/07→03/12	←	08/08→; nicht für erhöhte Nutzlast; 	24.3541-9521.5	240723	ATE - Halter			
			←	08/08→; nicht für erhöhte Nutzlast; 	24.3541-9522.5	240724	ATE - Halter			
			←	für erhöhte Nutzlast; 	24.3571-9753.5	241092	ATE - Halter			
			←	→ 07/08; nicht für erhöhte Nutzlast; Motorcode: N46N; 	24.3571-9753.5	241092	ATE - Halter			
			←	für erhöhte Nutzlast; 	24.3571-9754.5	241093	ATE - Halter			
			←	→ 07/08; nicht für erhöhte Nutzlast; Motorcode: N46N; 	24.3571-9754.5	241093	ATE - Halter			
			→		24.3421-9911.5	240948	ATE - Halter			
			→		24.3421-9912.5	240949	ATE - Halter			
320 d 320 d xDrive	110 - 147 120 - 147	12/04→06/12	←	nicht für Behördenfahrzeuge; 	24.3571-9753.5	241092	ATE - Halter			
			←	nicht für Behördenfahrzeuge; 	24.3571-9754.5	241093	ATE - Halter			
		02/08→06/12	→	nicht für Behördenfahrzeuge; 	24.3421-9911.5	240948	ATE - Halter			
			→	nicht für Behördenfahrzeuge; 	24.3421-9912.5	240949	ATE - Halter			
			→	für Behördenfahrzeuge; 	24.3441-9957.5	240671	ATE - Halter			
			→	für Behördenfahrzeuge; 	24.3441-9958.5	240672	ATE - Halter			
320 i	110	09/05→06/12	←	Motorcode: N46/N46N; 	24.3571-9753.5	241092	ATE - Halter			
			←	Motorcode: N46/N46N; 	24.3571-9754.5	241093	ATE - Halter			
			→		24.3421-9911.5	240948	ATE - Halter			
			→		24.3421-9912.5	240949	ATE - Halter			
			→		24.3421-9911.5	240948	ATE - Halter			
320 i	115	09/05→06/12	←	Motorcode: N46N; 	24.3571-9753.5	241092	ATE - Halter			
			←	Motorcode: N46N; 	24.3571-9754.5	241093	ATE - Halter			
			→		24.3421-9911.5	240948	ATE - Halter			
			→		24.3421-9912.5	240949	ATE - Halter			
323 i	130	04/06→06/07	→	09/06→; 	24.3421-9911.5	240948	ATE - Halter			
			→	09/06→; 	24.3421-9912.5	240949	ATE - Halter			
323 i	140	09/06→07/08	←	Motorcode: N52N; 	24.3571-9753.5	241092	ATE - Halter			
			←	Motorcode: N52N; 	24.3571-9754.5	241093	ATE - Halter			
			→		24.3421-9911.5	240948	ATE - Halter			
			→		24.3421-9912.5	240949	ATE - Halter			
325 d 330 d 330 d xDrive 330 i 330 i xDrive 330 xd 330 xi 335 d 335 i 335 i xDrive 335 xi	145 - 150 155 - 180 180 190 - 200 200 170 190 - 200 210 225 - 240 240 225 - 240 225 - 240	09/06→06/12 12/04→05/12 01/09→06/12 08/05→06/12 09/07→06/12 09/05→06/12 09/05→06/12 09/06→06/12 09/06→06/12 09/08→06/12 03/07→08/08	→		24.3441-9957.5	240671	ATE - Halter			
			→		24.3441-9958.5	240672	ATE - Halter			
			→							
			→							
			→							
			→							
			→							
			→							
			→							
			→							
			→							
			→							
			→							
			325 i	155 - 160	12/04→06/12	←	Motorcode: N52N/N53; nicht für erhöhte Nutzlast; 	24.3571-9753.5	241092	ATE - Halter
						←	Motorcode: N52N/N53; nicht für erhöhte Nutzlast; 	24.3571-9754.5	241093	ATE - Halter
→	nicht für erhöhte Nutzlast; 	24.3421-9911.5				240948	ATE - Halter			
→										









































	kw			 	! #						
BMW - 3 Touring (E91) 12/04→12/12											
Bremssattel											
325 i	155 - 160	12/04→06/12	➔	nicht für erhöhte Nutzlast; 		24.3421-9912.5	240949	ATE - Halter			
			➔	für erhöhte Nutzlast; 		24.3441-9957.5	240671	ATE - Halter			
			➔	für erhöhte Nutzlast; 		24.3441-9958.5	240672	ATE - Halter			
325 i	160	12/04→08/08	⬅	Motorcode: N52N/N53/N52; nicht für erhöhte Nutzlast; 		24.3571-9753.5	241092	ATE - Halter			
			⬅	Motorcode: N52N/N53/N52; nicht für erhöhte Nutzlast; 		24.3571-9754.5	241093	ATE - Halter			
			➔	nicht für erhöhte Nutzlast; 		24.3421-9911.5	240948	ATE - Halter			
			➔	nicht für erhöhte Nutzlast; 		24.3421-9912.5	240949	ATE - Halter			
			➔	für erhöhte Nutzlast; 		24.3441-9957.5	240671	ATE - Halter			
			➔	für erhöhte Nutzlast; 		24.3441-9958.5	240672	ATE - Halter			
			➔	für erhöhte Nutzlast; 		24.3441-9958.5	240672	ATE - Halter			
325 i	155	09/07→06/12	⬅	nicht für erhöhte Nutzlast; 		24.3571-9753.5	241092	ATE - Halter			
			⬅	nicht für erhöhte Nutzlast; 		24.3571-9754.5	241093	ATE - Halter			
			➔	nicht für erhöhte Nutzlast; 		24.3421-9911.5	240948	ATE - Halter			
			➔	nicht für erhöhte Nutzlast; 		24.3421-9912.5	240949	ATE - Halter			
			➔	für erhöhte Nutzlast; 		24.3441-9957.5	240671	ATE - Halter			
			➔	für erhöhte Nutzlast; 		24.3441-9958.5	240672	ATE - Halter			
			➔	für erhöhte Nutzlast; 		24.3441-9958.5	240672	ATE - Halter			
325 i xDrive 325 xi	155 - 160	09/08→06/12	⬅	Motorcode: N52N; nicht für erhöhte Nutzlast; 		24.3571-9753.5	241092	ATE - Halter			
			08/05→08/08	⬅	Motorcode: N52N; nicht für erhöhte Nutzlast; 		24.3571-9754.5	241093	ATE - Halter		
				➔	Motorcode: N52N; nicht für erhöhte Nutzlast; 		24.3421-9911.5	240948	ATE - Halter		
	➔	Motorcode: N52N; nicht für erhöhte Nutzlast; 			24.3421-9912.5	240949	ATE - Halter				
	➔	Motorcode: N52/N53; 			24.3441-9957.5	240671	ATE - Halter				
	➔	Motorcode: N52N; für erhöhte Nutzlast; 			24.3441-9957.5	240671	ATE - Halter				
	➔	Motorcode: N52/N53; 			24.3441-9958.5	240672	ATE - Halter				
	155 - 160		➔	Motorcode: N52N; für erhöhte Nutzlast; 		24.3441-9958.5	240672	ATE - Halter			
Halter, Bremssattel											
316 d 316 i 318 d	85	09/09→06/12	➔		2	11.8170-0755.1	260119	ATE			
			90	09/08→06/12							
				09/05→06/12							
	105	01/06→05/12									
110 - 125	09/05→12/12										
323 i	140	09/06→07/08									
320 d 320 d xDrive	110 - 147	12/04→06/12	➔	nicht für Behördenfahrzeuge	2	11.8170-0755.1	260119	ATE			
			120 - 147	02/08→06/12							
323 i	130	04/06→06/07	➔	09/06→	2	11.8170-0755.1	260119	ATE			
325 i	155 - 160	12/04→06/12	➔	nicht für erhöhte Nutzlast	2	11.8170-0755.1	260119	ATE			
325 i xDrive 325 xi	155 - 160	09/08→06/12	➔	Motorcode: N52N; nicht für erhöhte Nutzlast	2	11.8170-0755.1	260119	ATE			
			08/05→08/08								
Feder, Bremssattel											
316 d 316 i 318 d	85	09/09→06/12	⬅		2	11.8116-0137.1	390612	ATE			
			90	09/08→06/12							
				09/05→06/12	➔					2	11.8116-0066.1
	105	01/06→08/07									
318 i 320 i	120 - 125	02/07→12/12									
323 i	140	09/06→07/08									
318 i	100 - 105	05/07→05/12	⬅	für erhöhte Nutzlast	2	11.8116-0137.1	390612	ATE			
			⬅	nicht für erhöhte Nutzlast	2				11.8116-0137.1	390612	ATE
			➔		2				11.8116-0066.1	390577	ATE
320 d	110 - 145	12/04→06/12	⬅		2	11.8116-0137.1	390612	ATE			
			➔	nicht für Behördenfahrzeuge	2				11.8116-0066.1	390577	ATE
→											













	kw			 	! #		
BMW - 3 Touring (E91) 12/04→12/12							
Feder, Bremsattel							
320 d xDrive	120 - 147	02/08→06/12	➡	für Behördenfahrzeuge	2	11.8116-0296.1 390445	ATE
320 d	147	03/10→05/12	➡	nicht für Behördenfahrzeuge	2	11.8116-0137.1 390612	ATE
			➡	für Behördenfahrzeuge	2	11.8116-0296.1 390445	ATE
320 i	110 - 115	09/05→06/12		→ 05/12; Motorcode: N46N	2	11.8116-0137.1 390612	ATE
				→ 05/12; Motorcode: N46	2	11.8116-0137.1 390612	ATE
			➡	→ 08/07	2	11.8116-0066.1 390577	ATE
323 i	130	04/06→06/07		09/06→	2	11.8116-0137.1 390612	ATE
			➡	09/06→	2	11.8116-0066.1 390577	ATE
325 d	145 - 150	09/06→06/12	←	nicht für Behördenfahrzeuge	2	11.8116-0137.1 390612	ATE
			←	für Behördenfahrzeuge	2	11.8116-0315.2 390447	ATE
			➡		2	11.8116-0296.1 390445	ATE
325 i	155	12/04→06/12	←		2	11.8116-0137.1 390612	ATE
			➡	nicht für erhöhte Nutzlast	2	11.8116-0066.1 390577	ATE
			➡	für erhöhte Nutzlast	2	11.8116-0296.1 390445	ATE
325 i	160	12/04→08/08	←	für erhöhte Nutzlast	2	11.8116-0137.1 390612	ATE
			←	Motorcode: N52N/N53/N52; nicht für erhöhte Nutzlast	2	11.8116-0137.1 390612	ATE
			➡	nicht für erhöhte Nutzlast	2	11.8116-0066.1 390577	ATE
			➡	für erhöhte Nutzlast	2	11.8116-0296.1 390445	ATE
325 i	160	09/07→06/12	←	für erhöhte Nutzlast	2	11.8116-0137.1 390612	ATE
			←	Motorcode: N52N/N53; nicht für erhöhte Nutzlast	2	11.8116-0137.1 390612	ATE
			➡	nicht für erhöhte Nutzlast	2	11.8116-0066.1 390577	ATE
			➡	für erhöhte Nutzlast	2	11.8116-0296.1 390445	ATE
325 i xDrive	155 - 160	09/08→06/12		Motorcode: N52/N53/N52N	2	11.8116-0137.1 390612	ATE
			➡	Motorcode: N52N; nicht für erhöhte Nutzlast	2	11.8116-0066.1 390577	ATE
			➡	Motorcode: N52/N53	2	11.8116-0296.1 390445	ATE
			➡	Motorcode: N52N; für erhöhte Nutzlast	2	11.8116-0296.1 390445	ATE
325 xi	155 - 160	08/05→08/08	←	Motorcode: N52/N53	2	11.8116-0137.1 390612	ATE
			←	Motorcode: N52N	2	11.8116-0137.1 390612	ATE
			➡	Motorcode: N52N; nicht für erhöhte Nutzlast	2	11.8116-0066.1 390577	ATE
			➡	Motorcode: N52/N53	2	11.8116-0296.1 390445	ATE
			➡	Motorcode: N52N; für erhöhte Nutzlast	2	11.8116-0296.1 390445	ATE
330 d	155	06/05→05/12	←	10/09→	2	11.8116-0137.1 390612	ATE
			←	→ 08/07	2	11.8116-0137.1 390612	ATE
			←	09/07→ 09/09	2	11.8116-0315.2 390447	ATE
			➡		2	11.8116-0296.1 390445	ATE
330 d	170	12/04→08/08	←	→ 08/07	2	11.8116-0137.1 390612	ATE
			←	09/07→	2	11.8116-0315.2 390447	ATE
			➡	06/05→	2	11.8116-0296.1 390445	ATE
330 d	180	02/08→05/12	←	nicht für erhöhte Nutzlast; 10/09→	2	11.8116-0137.1 390612	ATE
			←	→ 09/09; nicht für erhöhte Nutzlast	1	11.8116-0315.2 390447	ATE
			←	für erhöhte Nutzlast	2	11.8116-0315.2 390447	ATE
			➡		2	11.8116-0296.1 390445	ATE
330 d xDrive	180	01/09→06/12	←	nicht für erhöhte Nutzlast; 10/09→	2	11.8116-0137.1 390612	ATE
			←	→ 09/09; nicht für erhöhte Nutzlast	2	11.8116-0315.2 390447	ATE
			←	für erhöhte Nutzlast	2	11.8116-0315.2 390447	ATE
			➡		2	11.8116-0296.1 390445	ATE
330 i	190	08/05→08/07	←		2	11.8116-0137.1 390612	ATE
330 xi	190	09/05→08/07	➡		2	11.8116-0296.1 390445	ATE
330 i 330 i xDrive	200	03/07→06/12 09/07→06/12	←	10/09→	2	11.8116-0137.1 390612	ATE
			←	→ 09/09	2	11.8116-0315.2 390447	ATE
→							











	kW			 	! #		
BMW - 3 Touring (E91) 12/04→12/12							
Feder, Bremssattel							
330 i	200	03/07→06/12	➔		2	11.8116-0296.1 390445	ATE
330 i xDrive	200	09/07→06/12					
330 xd	170	09/05→06/12	➔		2	11.8116-0137.1 390612	ATE
						11.8116-0315.2 390447	ATE
			➔		2	11.8116-0296.1 390445	ATE
330 xi	200	09/07→06/12	➔	10/09→		11.8116-0137.1 390612	ATE
			➔	→ 09/09	2	11.8116-0315.2 390447	ATE
			➔		2	11.8116-0296.1 390445	ATE
335 d	210	09/06→06/12	➔		2	11.8116-0315.2 390447	ATE
335 i	225 - 240	09/06→06/12	➔		2	11.8116-0296.1 390445	ATE
335 i xDrive	225 - 240	09/08→06/12					
335 xi	225 - 240	03/07→08/08					
Führungshülzensatz, Bremssattel							
316 d	85	09/09→06/12	➔			11.0101-5402.2 260009	ATE
316 i	90	09/08→06/12					
318 d	90 - 105	09/05→06/12	➔			11.0101-5402.2 260009	ATE
318 i	95	01/06→08/07					
320 d	110 - 147	12/04→06/12					
320 d xDrive	120 - 147	02/08→06/12					
320 i	120 - 125	02/07→12/12					
323 i	140	09/06→07/08					
325 i	155 - 160	12/04→06/12					
330 i	190	08/05→08/07					
330 xi	190	09/05→08/07					
318 i	100 - 105	05/07→05/12	➔	für erhöhte Nutzlast		11.0101-5402.2 260009	ATE
			➔	nicht für erhöhte Nutzlast		11.0101-5402.2 260009	ATE
			➔			11.0101-5402.2 260009	ATE
320 i	110 - 115	09/05→06/12	➔	Motorcode: N46N		11.0101-5402.2 260009	ATE
			➔	Motorcode: N46		11.0101-5402.2 260009	ATE
			➔			11.0101-5402.2 260009	ATE
323 i	130	04/06→06/07	➔	09/06→		11.0101-5402.2 260009	ATE
			➔	09/06→		11.0101-5402.2 260009	ATE
325 d	145 - 150	09/06→06/12	➔	nicht für Behördenfahrzeuge		11.0101-5402.2 260009	ATE
			➔	für Behördenfahrzeuge		11.0101-6006.2 260098	ATE
			➔			11.0101-5402.2 260009	ATE
325 i	160	09/07→06/12	➔	Motorcode: N52N/N53; nicht für erhöhte Nutzlast		11.0101-5402.2 260009	ATE
			➔	für erhöhte Nutzlast		11.0101-5402.2 260009	ATE
			➔			11.0101-5402.2 260009	ATE
325 i xDrive	155 - 160	09/08→06/12	➔	Motorcode: N53 B30 A		11.0101-5402.2 260009	ATE
			➔	Motorcode: N53 B30 A		11.0101-5402.2 260009	ATE
325 xi	155 - 160	08/05→08/08	➔	Motorcode: N52/N53		11.0101-5402.2 260009	ATE
			➔	Motorcode: N52N		11.0101-5402.2 260009	ATE
			➔	Motorcode: N52/N53		11.0101-5402.2 260009	ATE
			➔	Motorcode: N52N		11.0101-5402.2 260009	ATE
330 d	155	06/05→05/12	➔	→ 08/07		11.0101-5402.2 260009	ATE
			➔	10/09→		11.0101-5402.2 260009	ATE
			➔	09/07→ 09/09		11.0101-6006.2 260098	ATE
			➔			11.0101-5402.2 260009	ATE
330 d	170	12/04→08/08	➔	→ 08/07		11.0101-5402.2 260009	ATE
			➔	09/07→		11.0101-6006.2 260098	ATE
			➔			11.0101-5402.2 260009	ATE
330 d	180	02/08→05/12	➔	nicht für erhöhte Nutzlast		11.0101-5402.2 260009	ATE
330 d xDrive	180	01/09→06/12	➔	für erhöhte Nutzlast		11.0101-6006.2 260098	ATE
➔							











	kW			 	! #		
BMW - 3 Touring (E91) 12/04→12/12							
Führungshülzensatz, Bremsattel							
330 d	180	02/08→05/12	➔			11.0101-5402.2 260009	ATE
330 d xDrive	180	01/09→06/12					
330 i	200	03/07→06/12	➔	10/09→		11.0101-5402.2 260009	ATE
330 i xDrive	200	09/07→06/12	➔	→ 09/09		11.0101-6006.2 260098	ATE
			➔			11.0101-5402.2 260009	ATE
330 xd	170	09/05→06/12	➔			11.0101-5402.2 260009	ATE
			➔			11.0101-6006.2 260098	ATE
			➔			11.0101-5402.2 260009	ATE
330 xi	200	09/07→06/12	➔			11.0101-5402.2 260009	ATE
			➔	→ 09/09		11.0101-6006.2 260098	ATE
			➔			11.0101-5402.2 260009	ATE
335 d	210	09/06→06/12	➔			11.0101-6006.2 260098	ATE
335 i	225 - 240	09/06→06/12	➔			11.0101-5402.2 260009	ATE
335 i xDrive	225 - 240	09/08→06/12					
335 xi	225 - 240	03/07→08/08					
Führungsbolzen, Bremsattel							
316 d	85	09/09→06/12	➔		2	11.8171-0008.1 990049	ATE
316 i	90	09/08→06/12					
318 d	90 - 105	09/05→06/12	➔		2	11.8171-0008.1 990049	ATE
318 i	95 - 100	01/06→03/12					
320 d	110 - 147	12/04→06/12					
320 d xDrive	120 - 147	02/08→06/12					
320 i	120 - 125	02/07→12/12					
323 i	140	09/06→07/08					
325 i	155 - 160	12/04→06/12					
330 i	190	08/05→08/07					
330 xi	190	09/05→08/07					
318 i	100 - 105	05/07→05/12	➔	für erhöhte Nutzlast	2	11.8171-0008.1 990049	ATE
			➔	nicht für erhöhte Nutzlast	2	11.8171-0008.1 990049	ATE
			➔		2	11.8171-0008.1 990049	ATE
320 i	110 - 115	09/05→06/12	➔	Motorcode: N46N	2	11.8171-0008.1 990049	ATE
			➔	Motorcode: N46	2	11.8171-0008.1 990049	ATE
			➔		2	11.8171-0008.1 990049	ATE
323 i	130	04/06→06/07		09/06→	2	11.8171-0008.1 990049	ATE
325 d	145 - 150	09/06→06/12	➔		2	11.8171-0008.1 990049	ATE
			➔	für Behördenfahrzeuge		11.8171-0067.1 250153	ATE
			➔		2	11.8171-0008.1 990049	ATE
325 i	160	09/07→06/12	➔	Motorcode: N52N/N53; nicht für erhöhte Nutzlast	2	11.8171-0008.1 990049	ATE
			➔	für erhöhte Nutzlast	2	11.8171-0008.1 990049	ATE
			➔	für erhöhte Nutzlast	2	11.8171-0008.1 990049	ATE
325 i xDrive	155 - 160	09/08→06/12	➔	Motorcode: N52/N53/N25N	2	11.8171-0008.1 990049	ATE
			➔	Motorcode: N52/N53/N25N	2	11.8171-0008.1 990049	ATE
325 xi	155 - 160	08/05→08/08	➔	Motorcode: N52/N53	2	11.8171-0008.1 990049	ATE
			➔	Motorcode: N52N	2	11.8171-0008.1 990049	ATE
			➔	Motorcode: N52/N53	2	11.8171-0008.1 990049	ATE
			➔	Motorcode: N52N; für erhöhte Nutzlast	2	11.8171-0008.1 990049	ATE
330 d	155	06/05→05/12		09/07→ 09/09		11.8171-0067.1 250153	ATE
			➔		2	11.8171-0008.1 990049	ATE
			➔		2	11.8171-0008.1 990049	ATE
330 d	170	12/04→08/08	➔	→ 08/07	2	11.8171-0008.1 990049	ATE
			➔	09/07→	2	11.8171-0008.1 990049	ATE
			➔	09/07→		11.8171-0067.1 250153	ATE
			➔		2	11.8171-0008.1 990049	ATE
➔							









	kW			 	! #		
BMW - 3 Touring (E91) 12/04→12/12							
Führungsbolzen, Bremsattel							
330 d 330 d xDrive	180	02/08→05/12	←		2	11.8171-0008.1 990049	ATE
	180	01/09→06/12	←	für erhöhte Nutzlast		11.8171-0067.1 250153	ATE
			←	→ 09/09; nicht für erhöhte Nutzlast		11.8171-0067.1 250153	ATE
			→		2	11.8171-0008.1 990049	ATE
330 i 330 i xDrive 330 xi	200	03/07→06/12	←		2	11.8171-0008.1 990049	ATE
	200	09/07→06/12	←	→ 09/09		11.8171-0067.1 250153	ATE
	200	09/07→06/12	→		2	11.8171-0008.1 990049	ATE
330 xd 335 d 335 i 335 i xDrive 335 xi	170	09/05→06/12	←		2	11.8171-0008.1 990049	ATE
	210	09/06→06/12	←			11.8171-0067.1 250153	ATE
	225 - 240	09/06→06/12	←			11.8171-0067.1 250153	ATE
	225 - 240	09/08→06/12	→		2	11.8171-0008.1 990049	ATE
	225 - 240	03/07→08/08					
 Bremsschlauch							
316 d 318 d	85	09/09→06/12	←	→ 05/12	2	24.5174-0526.3 331365	L= 520
	105	09/07→06/12	→	→ 05/12	2	24.5125-0230.3 331277	L= 230
			→	→ 05/12; am Bremsattel		24.5201-0181.3 331779	L= 210
			→	→ 05/12; am Bremsattel	2	24.5137-0221.3 331302	L= 221
316 i 318 d 318 i 320 d 320 i 323 i 325 d 325 i 330 d 330 i 335 d 335 i	90	09/08→06/12	←		2	24.5174-0526.3 331365	L= 520
	90 - 100	09/05→06/12	→		2	24.5125-0230.3 331277	L= 230
	95 - 105	01/06→05/12	→			24.5201-0181.3 331779	L= 210
	110 - 147	12/04→06/12	→	am Bremsattel	2	24.5137-0221.3 331302	L= 221
	120 - 125	02/07→12/12					
	140	09/06→07/08					
	145 - 150	09/06→06/12					
	155 - 160	09/07→06/12					
	180	02/08→05/12					
	190 - 200	08/05→06/12					
	210	09/06→06/12					
	225 - 240	09/06→06/12					
320 d xDrive 325 i xDrive 325 xi 330 d xDrive 330 i xDrive 330 xd 330 xi 335 i xDrive 335 xi	120 - 147	02/08→06/12	←		2	24.5113-0440.3 331239	L= 440
	155 - 160	09/08→06/12	→		2	24.5125-0230.3 331277	L= 230
	155 - 160	08/05→08/08	→	am Bremsattel	2	24.5201-0181.3 331779	L= 210
	180 - 200	01/09→06/12	→		2	24.5137-0221.3 331302	L= 221
170	09/05→06/12						
190 - 200	09/05→06/12						
225 - 240	09/08→06/12						
225 - 240	03/07→08/08						
240							
320 i	110 - 115	09/05→06/12	←	→ 08/07	2	24.5174-0526.3 331365	L= 520
			→	→ 08/07	2	24.5125-0230.3 331277	L= 230
			→	→ 08/07; am Bremsattel		24.5201-0181.3 331779	L= 210
			→	→ 08/07; am Bremsattel	2	24.5137-0221.3 331302	L= 221
323 i	130	04/06→06/07	←	09/06→	2	24.5174-0526.3 331365	L= 520
			→	09/06→	2	24.5125-0230.3 331277	L= 230
			→	09/06→		24.5201-0181.3 331779	L= 210
			→	09/06→; am Bremsattel	2	24.5137-0221.3 331302	L= 221
325 i 330 d	155 - 160	12/04→12/10	←	07/05→	2	24.5174-0526.3 331365	L= 520
	155 - 170	12/04→05/12	→		2	24.5125-0230.3 331277	L= 230
			→			24.5201-0181.3 331779	L= 210
			→	am Bremsattel	2	24.5137-0221.3 331302	L= 221







	kw			 	! #		
BMW - 3 Touring (F31) 07/12→06/19							
 Bremssattel							
316 d	85	11/12→06/19	←	- Performance Parts; 		24.3541-1891.5 241603	BOS - Halter
316 i	100	03/13→06/15	←	- Performance Parts; 		24.3541-1892.5 241604	BOS - Halter
318 d	100 - 110	11/12→06/19	←	- Performance Parts; 		24.3421-1725.5 241535	- Halter
318 d xDrive	105 - 110	07/13→02/18	→	- Performance Parts; 		24.3421-1726.5 241536	- Halter
318 i	100	07/15→06/19	→	- Performance Parts; 			
320 d	120	07/12→06/19					
320 i	120 - 135	11/12→06/19					
320 d	135 - 147	07/12→06/19	←	- Performance Parts; 		24.3571-1791.5 241267	BOS - Halter
320 d xDrive	120 - 147	03/13→06/19	←	- Performance Parts; 		24.3571-1792.5 241268	BOS - Halter
325 d	165	03/16→02/18	→	für Fahrzeuge mit verstärkter Bremse; 		24.3421-1719.5 241411	- Halter
			→	für Fahrzeuge mit verstärkter Bremse; 		24.3421-1720.5 241412	- Halter
			→	- Performance Parts; 		24.3421-1725.5 241535	- Halter
			→	- Performance Parts; 		24.3421-1726.5 241536	- Halter
320 i xDrive	120 - 135	03/13→06/19	←	- Performance Parts; 		24.3571-1791.5 241267	BOS - Halter
328 i	180	07/12→06/15	←	- Performance Parts; 		24.3571-1792.5 241268	BOS - Halter
328 i xDrive	180	03/13→06/16	→	- Performance Parts; 		24.3421-1725.5 241535	- Halter
330 i	185	07/15→06/19	→	- Performance Parts; 		24.3421-1726.5 241536	- Halter
330 i xDrive	185	07/15→06/19	→	- Performance Parts; 		24.3421-1726.5 241536	- Halter
325 d	155 - 160	03/13→02/16	←	04/13→; - Performance Parts; 		24.3571-1791.5 241267	BOS - Halter
			←	04/13→; - Performance Parts; 		24.3571-1792.5 241268	BOS - Halter
			→	04/13→; für Fahrzeuge mit verstärkter Bremse; 		24.3421-1719.5 241411	- Halter
			→	04/13→; für Fahrzeuge mit verstärkter Bremse; 		24.3421-1720.5 241412	- Halter
			→	04/13→; - Performance Parts; 		24.3421-1725.5 241535	- Halter
			→	04/13→; - Performance Parts; 		24.3421-1726.5 241536	- Halter
330 d	190	07/12→06/19	←	- Performance Parts; 		24.3571-1791.5 241267	BOS - Halter
330 d xDrive	190	03/13→06/19	←	- Performance Parts; 		24.3571-1792.5 241268	BOS - Halter
			→	- Performance Parts; 		24.3421-1719.5 241411	- Halter
			→	- Performance Parts; 		24.3421-1720.5 241412	- Halter
330 d	210	07/12→06/19	←	09/15→; - Performance Parts; 		24.3571-1791.5 241267	BOS - Halter
			←	09/15→; - Performance Parts; 		24.3571-1792.5 241268	BOS - Halter
			→	09/15→; - Performance Parts; 		24.3421-1719.5 241411	- Halter
			→	09/15→; - Performance Parts; 		24.3421-1720.5 241412	- Halter
330 d M Performance Power Kit xDrive	210	03/13→06/19					
335 d xDrive	230	11/13→06/19	→	- Performance Parts; 		24.3421-1719.5 241411	- Halter
335 i	225 - 250	03/13→06/15	→	- Performance Parts; 		24.3421-1720.5 241412	- Halter
335 i xDrive	225 - 250	03/13→06/15					
340 i	240 - 265	07/15→06/19					
340 i xDrive	240 - 265	07/15→06/19					
 Bremsschlauch							
316 d	85	11/12→06/19	←		2	24.5169-0590.3 331422	L= 355
316 i	100	03/13→06/15	→		2	24.5125-0230.3 331277	L= 230
318 d	100 - 110	11/12→06/19					
318 d xDrive	105 - 110	07/13→02/18					
318 i	100	07/15→06/19					
320 d	120 - 147	07/12→06/19					
320 d xDrive	120 - 147	03/13→06/19					
320 i	120 - 135	11/12→06/19					
320 i xDrive	120 - 135	03/13→06/19					
325 d	165	03/16→02/18					
328 i	180	07/12→06/15					
328 i xDrive	180	03/13→06/16					
330 d	190	07/12→06/19					
330 d xDrive	190	03/13→06/19					
330 i	185	07/15→06/19					
330 i xDrive	185	07/15→06/19					
→							







	kW			 	! #		
BMW - 3 Touring (F31) 07/12→06/19							
 Bremsschlauch							
335 d xDrive	230	11/13→06/19	←		2	24.5169-0590.3 331422	L= 355
335 i	225 - 250	03/13→06/15	→		2	24.5125-0230.3 331277	L= 230
335 i xDrive	225 - 250	03/13→06/15					
340 i	240 - 265	07/15→06/19					
340 i xDrive	240 - 265	07/15→06/19					
325 d	155 - 160	03/13→02/16	←	04/13→	2	24.5169-0590.3 331422	L= 355
			→	04/13→	2	24.5125-0230.3 331277	L= 230
330 d	210	07/12→06/19	←	09/15→	2	24.5169-0590.3 331422	L= 355
330 d M Performance Power Kit xDrive	210	03/13→06/19	→	09/15→	2	24.5125-0230.3 331277	L= 230
BMW - 3 Touring Van (F31) 07/12→06/19							
 Bremssattel							
330 d	190	07/12→06/19	←	- Performance Parts; <input type="checkbox"/>		24.3571-1791.5 241267	BOS - Halter
330 d xDrive	190	03/13→06/19	←	- Performance Parts; <input type="checkbox"/>		24.3571-1792.5 241268	BOS - Halter
			→	- Performance Parts; <input type="checkbox"/>		24.3421-1719.5 241411	- Halter
			→	- Performance Parts; <input type="checkbox"/>		24.3421-1720.5 241412	- Halter
330 i	185	07/15→06/19	←	- Performance Parts; <input type="checkbox"/>		24.3571-1791.5 241267	BOS - Halter
			←	- Performance Parts; <input type="checkbox"/>		24.3571-1792.5 241268	BOS - Halter
			→	- Performance Parts; <input type="checkbox"/>		24.3421-1725.5 241535	- Halter
			→	- Performance Parts; <input type="checkbox"/>		24.3421-1726.5 241536	- Halter
340 i	240	07/15→06/19	→	- Performance Parts; <input type="checkbox"/>		24.3421-1719.5 241411	- Halter
			→	- Performance Parts; <input type="checkbox"/>		24.3421-1720.5 241412	- Halter
 Bremsschlauch							
330 d	190	07/12→06/19	←		2	24.5169-0590.3 331422	L= 355
330 d xDrive	190	03/13→06/19	→		2	24.5125-0230.3 331277	L= 230
330 i	185	07/15→06/19					
340 i	240	07/15→06/19					
BMW - 4 Cabriolet (F33, F83) 10/13→08/20							
 Bremssattel							
420 d	120 - 151	10/13→07/20	←	- Performance Parts; <input type="checkbox"/>		24.3571-1791.5 241267	BOS - Halter
425 d	155 - 165	07/14→02/18	←	- Performance Parts; <input type="checkbox"/>		24.3571-1792.5 241268	BOS - Halter
			→	- Performance Parts; <input type="checkbox"/>		24.3421-1725.5 241535	- Halter
428 i	180	11/13→02/17	→	- Performance Parts; <input type="checkbox"/>		24.3421-1726.5 241536	- Halter
428 i xDrive	180	03/14→02/16	→	- Performance Parts; <input type="checkbox"/>			
430 i	185	03/16→07/20					
430 i xDrive	185	03/16→07/20					
420 i	120 - 135	07/14→07/20	←	- Performance Parts; <input type="checkbox"/>		24.3541-1891.5 241603	BOS - Halter
425 i	135	06/17→07/20	←	- Performance Parts; <input type="checkbox"/>		24.3541-1892.5 241604	BOS - Halter
			→	- Performance Parts; <input type="checkbox"/>		24.3421-1725.5 241535	- Halter
			→	- Performance Parts; <input type="checkbox"/>		24.3421-1726.5 241536	- Halter
430 d	190 - 210	07/14→07/20	←	- Performance Parts; <input type="checkbox"/>		24.3571-1791.5 241267	BOS - Halter
			←	- Performance Parts; <input type="checkbox"/>		24.3571-1792.5 241268	BOS - Halter
			→	- Performance Parts; <input type="checkbox"/>		24.3421-1719.5 241411	- Halter
			→	- Performance Parts; <input type="checkbox"/>		24.3421-1720.5 241412	- Halter
435 d xDrive	230	07/14→07/20	→	- Performance Parts; <input type="checkbox"/>		24.3421-1719.5 241411	- Halter
435 i	225 - 250	11/13→02/16	→	- Performance Parts; <input type="checkbox"/>		24.3421-1720.5 241412	- Halter
435 i xDrive	225 - 250	07/14→02/16					
440 i	240 - 265	03/16→07/20					
440 i xDrive	240 - 265	03/16→07/20					
 Bremsschlauch							
420 d	120 - 151	10/13→07/20	←		2	24.5169-0590.3 331422	L= 355
420 i	120 - 135	07/14→07/20	→		2	24.5125-0230.3 331277	L= 230
→							





























	kw			 	! #		
BMW - 4 Cabriolet (F33, F83) 10/13→08/20							
 Bremsschlauch							
425 d	155 - 165	07/14→02/18	←		2	24.5169-0590.3 331422	L= 355
425 i	135	06/17→07/20	→		2	24.5125-0230.3 331277	L= 230
428 i	180	11/13→02/17					
428 i xDrive	180	03/14→02/16					
430 d	190 - 210	07/14→07/20					
430 i	185	03/16→07/20					
430 i xDrive	185	03/16→07/20					
435 d xDrive	230	07/14→07/20					
435 i	225 - 250	11/13→02/16					
435 i xDrive	225 - 250	07/14→02/16					
440 i	240 - 265	03/16→07/20					
440 i xDrive	240 - 265	03/16→07/20					
BMW - 4 Coupe (F32, F82) 07/13→06/20							
 Bremssattel							
418 d	100 - 110	03/15→10/17	←	- Performance Parts; <input type="checkbox"/>		24.3541-1891.5 241603	BOS - Halter
418 i	100	03/16→06/20	←	- Performance Parts; <input type="checkbox"/>		24.3541-1892.5 241604	BOS - Halter
420 i	120 - 135	11/13→06/20	→	- Performance Parts; <input type="checkbox"/>		24.3421-1725.5 241535	- Halter
420 i xDrive	120 - 135	11/13→06/20	→	- Performance Parts; <input type="checkbox"/>		24.3421-1726.5 241536	- Halter
425 i	135	06/17→06/20					
420 d	120 - 147	07/13→06/20	←	- Performance Parts; <input type="checkbox"/>		24.3571-1791.5 241267	BOS - Halter
420 d xDrive	120 - 147	11/13→06/20	←	- Performance Parts; <input type="checkbox"/>		24.3571-1792.5 241268	BOS - Halter
425 d	155 - 165	03/14→10/17	→	- Performance Parts; <input type="checkbox"/>		24.3421-1725.5 241535	- Halter
428 i	180	07/13→02/17					
428 i xDrive	180	07/13→02/16					
430 i	183 - 185	03/16→06/20					
430 i xDrive	183 - 185	03/16→06/20					
430 d	190 - 210	11/13→06/20	←	- Performance Parts; <input type="checkbox"/>		24.3571-1791.5 241267	BOS - Halter
430 d xDrive	190 - 210	03/14→06/20	←	- Performance Parts; <input type="checkbox"/>		24.3571-1792.5 241268	BOS - Halter
			→	- Performance Parts; <input type="checkbox"/>		24.3421-1719.5 241411	- Halter
			→	- Performance Parts; <input type="checkbox"/>		24.3421-1720.5 241412	- Halter
435 d xDrive	230	11/13→06/20	→	- Performance Parts; <input type="checkbox"/>		24.3421-1719.5 241411	- Halter
435 i	225 - 250	07/13→02/16	→	- Performance Parts; <input type="checkbox"/>		24.3421-1720.5 241412	- Halter
435 i xDrive	225 - 250	07/13→02/16					
440 i	240 - 265	03/16→06/20					
440 i xDrive	240 - 265	03/16→06/20					
 Bremsschlauch							
418 d	100 - 110	03/15→10/17	←		2	24.5169-0590.3 331422	L= 355
418 i	100	03/16→06/20	→		2	24.5125-0230.3 331277	L= 230
420 d	120 - 147	07/13→06/20					
420 d xDrive	120 - 147	11/13→06/20					
420 i	120 - 135	11/13→06/20					
420 i xDrive	120 - 135	11/13→06/20					
425 d	155 - 165	03/14→10/17					
425 i	135	06/17→06/20					
428 i	180	07/13→02/17					
428 i xDrive	180	07/13→02/16					
430 d	190 - 210	11/13→06/20					
430 d xDrive	190 - 210	03/14→06/20					
430 i	183 - 185	03/16→06/20					
→							

	kW			 	! #		
BMW - 4 Coupe (F32, F82) 07/13→06/20							
 Bremsschlauch							
430 i xDrive	183 - 185	03/16→06/20	←		2	24.5169-0590.3 331422	L= 355
435 d xDrive	230	11/13→06/20	→		2	24.5125-0230.3 331277	L= 230
435 i	225 - 250	07/13→02/16					
435 i xDrive	225 - 250	07/13→02/16					
440 i	240 - 265	03/16→06/20					
440 i xDrive	240 - 265	03/16→06/20					
BMW - 4 Gran Coupe (F36) 03/14→05/21							
 Bremssattel							
418 d	100 - 110	03/14→12/20	←	- Performance Parts; <input type="checkbox"/>		24.3541-1891.5 241603	BOS - Halter
418 i	100	07/15→12/20	←	- Performance Parts; <input type="checkbox"/>		24.3541-1892.5 241604	BOS - Halter
420 d	120 - 147	03/14→12/20	→	- Performance Parts; <input type="checkbox"/>		24.3421-1725.5 241535	- Halter
420 i	120 - 135	03/14→05/21	→	- Performance Parts; <input type="checkbox"/>		24.3421-1726.5 241536	- Halter
420 i xDrive	120 - 135	07/14→05/21					
425 i	135	06/17→12/20					
420 d	140	03/15→12/20	←	- Performance Parts; <input type="checkbox"/>		24.3571-1791.5 241267	BOS - Halter
420 d xDrive	120 - 147	03/14→12/20	←	- Performance Parts; <input type="checkbox"/>		24.3571-1792.5 241268	BOS - Halter
425 d	155 - 165	03/16→02/18	→	- Performance Parts; <input type="checkbox"/>		24.3421-1725.5 241535	- Halter
428 i	180	03/14→06/16	→	- Performance Parts; <input type="checkbox"/>		24.3421-1726.5 241536	- Halter
428 i xDrive	180	03/14→02/16					
430 i	185	03/16→05/21					
430 i xDrive	183 - 185	03/16→05/21					
430 d	190 - 210	07/14→12/20	←	- Performance Parts; <input type="checkbox"/>		24.3571-1791.5 241267	BOS - Halter
430 d xDrive	190 - 210	07/14→12/20	←	- Performance Parts; <input type="checkbox"/>		24.3571-1792.5 241268	BOS - Halter
			→	- Performance Parts; <input type="checkbox"/>		24.3421-1719.5 241411	- Halter
			→	- Performance Parts; <input type="checkbox"/>		24.3421-1720.5 241412	- Halter
435 d xDrive	230	07/14→12/20	→	- Performance Parts; <input type="checkbox"/>		24.3421-1719.5 241411	- Halter
435 i	225 - 250	03/14→02/16	→	- Performance Parts; <input type="checkbox"/>		24.3421-1720.5 241412	- Halter
435 i xDrive	225 - 250	07/14→02/16					
440 i	240 - 265	03/16→05/21					
440 i xDrive	240 - 265	03/16→05/21					
 Bremsschlauch							
418 d	100 - 110	03/14→12/20	←		2	24.5169-0590.3 331422	L= 355
418 i	100	07/15→12/20	→		2	24.5125-0230.3 331277	L= 230
420 d	120 - 147	03/14→12/20				24.5137-0221.3 331302	L= 221
420 d xDrive	120 - 147	03/14→12/20					
420 i	120 - 135	03/14→05/21					
420 i xDrive	120 - 135	07/14→05/21					
425 d	155 - 165	03/16→02/18					
425 i	135	06/17→12/20					
428 i	180	03/14→06/16					
428 i xDrive	180	03/14→02/16					
430 d	190 - 210	07/14→12/20					
430 d xDrive	190 - 210	07/14→12/20					
430 i	185	03/16→05/21					
430 i xDrive	183 - 185	03/16→05/21					
435 d xDrive	230	07/14→12/20					
435 i	225 - 250	03/14→02/16					
435 i xDrive	225 - 250	07/14→02/16					
440 i	240 - 265	03/16→05/21					
→							













































	kw					! #		
BMW - 4 Gran Coupe (F36) 03/14→05/21								
 Bremsschlauch								
440 i xDrive	240 - 265	03/16→05/21	←			2	24.5169-0590.3 331422	L= 355
			→			2	24.5125-0230.3 331277	L= 230
							24.5137-0221.3 331302	L= 221
BMW - 5 (E39) 09/95→07/03								
 Bremssattel								
520 d 525 d	100	02/00→06/03	←	04/00→; für Behördenfahrzeuge; <input type="checkbox"/>			24.3601-1713.5 240355	ATE - Halter
	120	02/00→06/03	←	04/00→; für Behördenfahrzeuge; <input type="checkbox"/>			24.3601-1714.5 240356	ATE - Halter
520 i	100	01/96→06/03	←	04/00→; für Behördenfahrzeuge; <input type="checkbox"/>			24.3601-1713.5 240355	ATE - Halter
			←	→ 03/00; für Behördenfahrzeuge; <input type="checkbox"/>			24.3601-1713.5 240355	ATE - Halter
			←	04/00→; für Behördenfahrzeuge; <input type="checkbox"/>			24.3601-1714.5 240356	ATE - Halter
			←	→ 03/00; für Behördenfahrzeuge; <input type="checkbox"/>			24.3601-1714.5 240356	ATE - Halter
520 i	110	01/96→06/03	←	03/96→ 03/00; für Behördenfahrzeuge; <input type="checkbox"/>			24.3601-1713.5 240355	ATE - Halter
			←	04/00→; für Behördenfahrzeuge; <input type="checkbox"/>			24.3601-1713.5 240355	ATE - Halter
			←	03/96→ 03/00; für Behördenfahrzeuge; <input type="checkbox"/>			24.3601-1714.5 240356	ATE - Halter
			←	04/00→; für Behördenfahrzeuge; <input type="checkbox"/>			24.3601-1714.5 240356	ATE - Halter
520 i	120 - 125	09/00→06/03	←	für Behördenfahrzeuge; <input type="checkbox"/>			24.3601-1713.5 240355	ATE - Halter
			←	für Behördenfahrzeuge; <input type="checkbox"/>			24.3601-1714.5 240356	ATE - Halter
525 i	141	09/00→06/03	←	10/00→; für Behördenfahrzeuge; <input type="checkbox"/>			24.3601-1713.5 240355	ATE - Halter
			←	10/00→; für Behördenfahrzeuge; <input type="checkbox"/>			24.3601-1714.5 240356	ATE - Halter
530 d 530 i	142	09/98→06/03	←	10/00→; <input type="checkbox"/>			24.3601-1713.5 240355	ATE - Halter
	170	09/00→06/03	←	10/00→; <input type="checkbox"/>			24.3601-1714.5 240356	ATE - Halter
535 i	180	09/98→06/03	←	→ 03/00; <input type="checkbox"/>			24.3601-1713.5 240355	ATE - Halter
			←	04/00→; <input type="checkbox"/>			24.3601-1713.5 240355	ATE - Halter
			←	→ 03/00; <input type="checkbox"/>			24.3601-1714.5 240356	ATE - Halter
			←	04/00→; <input type="checkbox"/>			24.3601-1714.5 240356	ATE - Halter
540 i	210	03/96→06/03	←	05/96→ 03/00; <input type="checkbox"/>			24.3601-1713.5 240355	ATE - Halter
			←	04/00→; <input type="checkbox"/>			24.3601-1713.5 240355	ATE - Halter
			←	05/96→ 03/00; <input type="checkbox"/>			24.3601-1714.5 240356	ATE - Halter
			←	04/00→; <input type="checkbox"/>			24.3601-1714.5 240356	ATE - Halter
Feder, Bremssattel								
520 d 525 d	100	02/00→06/03	←	04/00→; nicht für Behördenfahrzeuge		2	11.8116-0239.2 390510	ATE
	120	02/00→06/03	←	04/00→; für Behördenfahrzeuge		2	11.8116-0290.2 390520	ATE
			→	04/00→		2	11.8116-0168.1 390499	ATE
520 i	100	01/96→06/03	←	→ 03/00; für Behördenfahrzeuge		2	11.8116-0197.1 390523	ATE
			←	nicht für Behördenfahrzeuge		2	11.8116-0239.2 390510	ATE
			←	04/00→; für Behördenfahrzeuge		2	11.8116-0290.2 390520	ATE
			→			2	11.8116-0168.1 390499	ATE
520 i	110	01/96→06/03	←	03/96→ 03/00; für Behördenfahrzeuge		2	11.8116-0197.1 390523	ATE
			←	11/96→; nicht für Behördenfahrzeuge		2	11.8116-0239.2 390510	ATE
			←	03/96→ 10/96; nicht für Behördenfahrzeuge		2	11.8116-0239.2 390510	ATE
			←	04/00→; für Behördenfahrzeuge		2	11.8116-0290.2 390520	ATE
			→	03/96→		2	11.8116-0168.1 390499	ATE
520 i	120 - 125	09/00→06/03	←	nicht für Behördenfahrzeuge		2	11.8116-0239.2 390510	ATE
			←	für Behördenfahrzeuge		2	11.8116-0290.2 390520	ATE
			→			2	11.8116-0168.1 390499	ATE
523 i	125	09/95→08/00	←	12/95→ 10/96		2	11.8116-0239.2 390510	ATE
			←	11/96→		2	11.8116-0239.2 390510	ATE
			→	12/95→ 08/98		2	11.8116-0168.1 390499	ATE
			→	09/98→		2	11.8116-0168.1 390499	ATE
525 i →	141	09/00→06/03	←	10/00→; nicht für Behördenfahrzeuge		2	11.8116-0239.2 390510	ATE









































	kW			 	! #			
BMW - 5 (E39) 09/95→07/03								
Feder, Bremssattel								
525 i	141	09/00→06/03	←	10/00→; für Behördenfahrzeuge	2	11.8116-0290.2	390520	ATE
			→	10/00→	2	11.8116-0168.1	390499	ATE
525 td	85	01/97→06/03	←	→ 09/00	2	11.8116-0239.2	390510	ATE
			→	→ 09/00	2	11.8116-0168.1	390499	ATE
525 tds	105	01/96→06/03	←	11/96→ 09/00	2	11.8116-0239.2	390510	ATE
			←	02/96→ 10/96	2	11.8116-0239.2	390510	ATE
			→	02/96→ 09/00	2	11.8116-0168.1	390499	ATE
528 i	142	09/95→08/00	←	12/95→ 10/96	2	11.8116-0239.2	390510	ATE
			←	11/96→	2	11.8116-0239.2	390510	ATE
			→	12/95→	2	11.8116-0168.1	390499	ATE
530 d	135	08/98→09/00	←	09/98→	2	11.8116-0239.2	390510	ATE
			→	09/98→	2	11.8116-0168.1	390499	ATE
530 d	142	09/98→06/03	←	→ 09/00	2	11.8116-0239.2	390510	ATE
			←	10/00→	2	11.8116-0290.2	390520	ATE
			→		2	11.8116-0168.1	390499	ATE
530 i	170	09/00→06/03	←	10/00→	2	11.8116-0290.2	390520	ATE
			→	10/00→	2	11.8116-0168.1	390499	ATE
535 i	180	09/98→06/03	←	→ 03/00	2	11.8116-0197.1	390523	ATE
			←	04/00→	2	11.8116-0290.2	390520	ATE
			→		2	11.8116-0168.1	390499	ATE
540 i	210	03/96→06/03	←	05/96→ 03/00	2	11.8116-0197.1	390523	ATE
			←	04/00→	2	11.8116-0290.2	390520	ATE
			→	05/96→	2	11.8116-0168.1	390499	ATE
M5	294	10/98→06/03	←		2	11.8116-0197.1	390523	ATE
			→		2	11.8116-0296.1	390445	ATE
Führungshülzensatz, Bremssattel								
520 d	100	02/00→06/03	←	04/00→		11.0101-5402.2	260009	ATE
525 d	120	02/00→06/03	→	04/00→		11.0101-5402.2	260009	ATE
520 i	100	01/96→06/03	←	04/00→; für Behördenfahrzeuge		11.0101-5402.2	260009	ATE
			←	nicht für Behördenfahrzeuge		11.0101-5402.2	260009	ATE
			←	→ 03/00; für Behördenfahrzeuge		11.0101-5402.2	260009	ATE
			→			11.0101-5402.2	260009	ATE
520 i	110	01/96→06/03	←	03/96→ 10/96; nicht für Behördenfahrzeuge		11.0101-5402.2	260009	ATE
			←	03/96→ 03/00; für Behördenfahrzeuge		11.0101-5402.2	260009	ATE
			←	04/00→; für Behördenfahrzeuge		11.0101-5402.2	260009	ATE
			←	11/96→; nicht für Behördenfahrzeuge		11.0101-5402.2	260009	ATE
			→	03/96→		11.0101-5402.2	260009	ATE
520 i	120 - 125	09/00→06/03	←	nicht für Behördenfahrzeuge		11.0101-5402.2	260009	ATE
			←	für Behördenfahrzeuge		11.0101-5402.2	260009	ATE
			→			11.0101-5402.2	260009	ATE
523 i	125	09/95→08/00	←	12/95→ 10/96		11.0101-5402.2	260009	ATE
			←	11/96→		11.0101-5402.2	260009	ATE
			→	12/95→ 08/98		11.0101-5402.2	260009	ATE
			→	09/98→		11.0101-5402.2	260009	ATE
525 i 530 i	141 170	09/00→06/03 09/00→06/03	←	10/00→		11.0101-5402.2	260009	ATE
			→	10/00→		11.0101-5402.2	260009	ATE
525 td	85	01/97→06/03	←	→ 09/00		11.0101-5402.2	260009	ATE
			→	→ 09/00		11.0101-5402.2	260009	ATE
525 tds	105	01/96→06/03	←	02/96→ 10/96		11.0101-5402.2	260009	ATE
			←	11/96→ 09/00		11.0101-5402.2	260009	ATE
			→	02/96→ 09/00		11.0101-5402.2	260009	ATE
528 i →	142	09/95→08/00	←	12/95→ 10/96		11.0101-5402.2	260009	ATE











































	kW			 	! #		
BMW - 5 (E39) 09/95→07/03							
Führungshülzensatz, Bremsattel							
528 i	142	09/95→08/00	←	11/96→		11.0101-5402.2 260009	ATE
			→	12/95→		11.0101-5402.2 260009	ATE
530 d	135	08/98→09/00	←	09/98→		11.0101-5402.2 260009	ATE
			→	09/98→		11.0101-5402.2 260009	ATE
530 d	142	09/98→06/03	←	→ 09/00		11.0101-5402.2 260009	ATE
			←	10/00→		11.0101-5402.2 260009	ATE
			→			11.0101-5402.2 260009	ATE
535 i	180	09/98→06/03	←	→ 03/00		11.0101-5402.2 260009	ATE
			←	04/00→		11.0101-5402.2 260009	ATE
			→			11.0101-5402.2 260009	ATE
540 i	210	03/96→06/03	←	05/96→ 03/00		11.0101-5402.2 260009	ATE
			←	04/00→		11.0101-5402.2 260009	ATE
			→	05/96→		11.0101-5402.2 260009	ATE
M5	294	10/98→06/03	←			11.0101-5402.2 260009	ATE
			→			11.0101-5402.2 260009	ATE
Führungsbolzen, Bremsattel							
520 d 525 d	100	02/00→06/03	←	04/00→	2	11.8171-0008.1 990049	ATE
	120	02/00→06/03	→	04/00→	2	11.8171-0008.1 990049	ATE
520 i	100	01/96→06/03		→ 03/00; für Behördenfahrzeuge	2	11.8171-0008.1 990049	ATE
			←	04/00→; für Behördenfahrzeuge	2	11.8171-0008.1 990049	ATE
			←	nicht für Behördenfahrzeuge	2	11.8171-0008.1 990049	ATE
			→		2	11.8171-0008.1 990049	ATE
520 i	110	01/96→06/03		03/96→ 03/00; für Behördenfahrzeuge	2	11.8171-0008.1 990049	ATE
			←	04/00→; für Behördenfahrzeuge	2	11.8171-0008.1 990049	ATE
			←	11/96→; nicht für Behördenfahrzeuge	2	11.8171-0008.1 990049	ATE
			←	03/96→ 10/96; nicht für Behördenfahrzeuge	2	11.8171-0008.1 990049	ATE
			→	03/96→	2	11.8171-0008.1 990049	ATE
520 i	120 - 125	09/00→06/03	←	für Behördenfahrzeuge	2	11.8171-0008.1 990049	ATE
			←	nicht für Behördenfahrzeuge	2	11.8171-0008.1 990049	ATE
			→		2	11.8171-0008.1 990049	ATE
523 i	125	09/95→08/00	←	12/95→ 10/96	2	11.8171-0008.1 990049	ATE
			←	11/96→	2	11.8171-0008.1 990049	ATE
			→	12/95→ 08/98	2	11.8171-0008.1 990049	ATE
			→	09/98→	2	11.8171-0008.1 990049	ATE
525 i 530 i	141	09/00→06/03	←	10/00→	2	11.8171-0008.1 990049	ATE
	170	09/00→06/03	→	10/00→	2	11.8171-0008.1 990049	ATE
525 td	85	01/97→06/03	←	→ 09/00	2	11.8171-0008.1 990049	ATE
			→	→ 09/00	2	11.8171-0008.1 990049	ATE
525 tds	105	01/96→06/03	←	02/96→ 10/96	2	11.8171-0008.1 990049	ATE
			←	11/96→ 09/00	2	11.8171-0008.1 990049	ATE
			→	02/96→ 09/00	2	11.8171-0008.1 990049	ATE
528 i	142	09/95→08/00	←	12/95→ 10/96	2	11.8171-0008.1 990049	ATE
			←	11/96→	2	11.8171-0008.1 990049	ATE
			→	12/95→	2	11.8171-0008.1 990049	ATE
530 d	135	08/98→09/00	←	09/98→	2	11.8171-0008.1 990049	ATE
			→	09/98→	2	11.8171-0008.1 990049	ATE
530 d	142	09/98→06/03	←	10/00→	2	11.8171-0008.1 990049	ATE
			←	→ 09/00	2	11.8171-0008.1 990049	ATE
			→		2	11.8171-0008.1 990049	ATE
535 i	180	09/98→06/03		→ 03/00	2	11.8171-0008.1 990049	ATE
			←	04/00→	2	11.8171-0008.1 990049	ATE
			→		2	11.8171-0008.1 990049	ATE
→							















































	kw			 	! #		
BMW - 5 (E39) 09/95→07/03							
Führungsbolzen, Bremsattel							
540 i	210	03/96→06/03		05/96→ 03/00	2	11.8171-0008.1 990049	ATE
			←	04/00→	2	11.8171-0008.1 990049	ATE
			→	05/96→	2	11.8171-0008.1 990049	ATE
M5	294	10/98→06/03	←		2	11.8171-0008.1 990049	ATE
			→		2	11.8171-0008.1 990049	ATE
 Bremsschlauch							
520 d	100	02/00→06/03	←	04/00→; am Bremsattel	2	24.5103-0410.3 331765	L= 440
525 d	120	02/00→06/03	←	04/00→; + ASC; 		24.5201-0100.3 331512	L= 100
			←	04/00→; + ASC; 		24.5201-0101.3 331517	L= 100
			→	04/00→; am Bremsattel	2	24.5102-0275.3 331758	L= 320
			→	04/00→; 		24.5201-0100.3 331512	L= 100
			→	04/00→; 		24.5201-0101.3 331517	L= 100
520 i	100 - 125	01/96→06/03	←	am Bremsattel	2	24.5103-0410.3 331765	L= 440
530 d	142	09/98→06/03	←	+ ASC; 		24.5201-0100.3 331512	L= 100
535 i	180	09/98→06/03	←	+ ASC; 		24.5201-0101.3 331517	L= 100
M5	294	10/98→06/03	→	am Bremsattel	2	24.5102-0275.3 331758	L= 320
			→			24.5201-0100.3 331512	L= 100
			→			24.5201-0101.3 331517	L= 100
520 i	110	01/96→06/03	←	03/96→; am Bremsattel	2	24.5103-0410.3 331765	L= 440
			←	03/96→; + ASC; 		24.5201-0100.3 331512	L= 100
			←	03/96→; + ASC; 		24.5201-0101.3 331517	L= 100
			→	03/96→; am Bremsattel	2	24.5102-0275.3 331758	L= 320
			→	03/96→; 		24.5201-0100.3 331512	L= 100
			→	03/96→; 		24.5201-0101.3 331517	L= 100
523 i	125	09/95→08/00	←	12/95→; am Bremsattel	2	24.5103-0410.3 331765	L= 440
528 i	142	09/95→08/00	←	12/95→; + ASC; 		24.5201-0100.3 331512	L= 100
			←	12/95→; + ASC; 		24.5201-0101.3 331517	L= 100
			→	12/95→; am Bremsattel	2	24.5102-0275.3 331758	L= 320
			→	12/95→; 		24.5201-0100.3 331512	L= 100
			→	12/95→; 		24.5201-0101.3 331517	L= 100
525 i	141	09/00→06/03	←	10/00→; am Bremsattel	2	24.5103-0410.3 331765	L= 440
530 i	170	09/00→06/03	←	10/00→; + ASC; 		24.5201-0100.3 331512	L= 100
			←	10/00→; + ASC; 		24.5201-0101.3 331517	L= 100
			→	10/00→; am Bremsattel	2	24.5102-0275.3 331758	L= 320
			→	10/00→; 		24.5201-0100.3 331512	L= 100
			→	10/00→; 		24.5201-0101.3 331517	L= 100
525 td	85	01/97→06/03	←	→ 09/00; am Bremsattel	2	24.5103-0410.3 331765	L= 440
			←	→ 09/00; + ASC; 		24.5201-0100.3 331512	L= 100
			←	→ 09/00; + ASC; 		24.5201-0101.3 331517	L= 100
			→	→ 09/00; am Bremsattel	2	24.5102-0275.3 331758	L= 320
			→	→ 09/00; 		24.5201-0100.3 331512	L= 100
			→	→ 09/00; 		24.5201-0101.3 331517	L= 100
525 tds	105	01/96→06/03	←	02/96→ 09/00; am Bremsattel	2	24.5103-0410.3 331765	L= 440
			←	02/96→ 09/00; + ASC; 		24.5201-0100.3 331512	L= 100
			←	02/96→ 09/00; + ASC; 		24.5201-0101.3 331517	L= 100
			→	02/96→ 09/00; am Bremsattel	2	24.5102-0275.3 331758	L= 320
			→	02/96→ 09/00; 		24.5201-0100.3 331512	L= 100
			→	02/96→ 09/00; 		24.5201-0101.3 331517	L= 100
530 d	135	08/98→09/00	←	09/98→; am Bremsattel	2	24.5103-0410.3 331765	L= 440
			←	09/98→; + ASC; 		24.5201-0100.3 331512	L= 100
			←	09/98→; + ASC; 		24.5201-0101.3 331517	L= 100
			→	09/98→; am Bremsattel	2	24.5102-0275.3 331758	L= 320
→							

















	kw			 	! #		
BMW - 5 (E39) 09/95→07/03							
 Bremsschlauch							
530 d	135	08/98→09/00	➔	09/98→; 		24.5201-0100.3 331512	L= 100
			➔	09/98→; 		24.5201-0101.3 331517	L= 100
540 i	210	03/96→06/03	➔	05/96→; am Bremssattel	2	24.5103-0410.3 331765	L= 440
			➔	05/96→; + ASC; 		24.5201-0100.3 331512	L= 100
			➔	05/96→; + ASC; 		24.5201-0101.3 331517	L= 100
			➔	05/96→; am Bremssattel	2	24.5102-0275.3 331758	L= 320
			➔	05/96→; 		24.5201-0100.3 331512	L= 100
			➔	05/96→; 		24.5201-0101.3 331517	L= 100
BMW - 5 (E60) 12/01→03/10							
 Bremssattel							
520 d	110 - 120	09/05→12/09	➔	nicht für Behördenfahrzeuge; 		24.3606-9967.5 240571	ATE - Halter
525 i	141	09/03→02/05	➔	nicht für Behördenfahrzeuge; 		24.3606-9968.5 240572	ATE - Halter
			➔	für Behördenfahrzeuge; 		24.3606-9979.5 240575	ATE - Halter
			➔	für Behördenfahrzeuge; 		24.3606-9980.5 240576	ATE - Halter
			➔		2	24.3426-9977.5 240567	ATE - Halter
520 d	125 - 130	09/07→12/09	➔			24.3606-9979.5 240575	ATE - Halter
			➔			24.3606-9980.5 240576	ATE - Halter
			➔		2	24.3426-9977.5 240567	ATE - Halter
520 i	125	07/03→03/10	➔	Schaltgetriebe; → 03/05; 		24.3606-9967.5 240571	ATE - Halter
			➔	Schaltgetriebe; → 03/05; 		24.3606-9968.5 240572	ATE - Halter
			➔	Automatikgetriebe; → 03/05; 		24.3606-9979.5 240575	ATE - Halter
			➔	Automatikgetriebe; → 03/05; 		24.3606-9980.5 240576	ATE - Halter
			➔	→ 03/05	2	24.3426-9977.5 240567	ATE - Halter
523 i	130	10/04→02/07	➔	07/05→; nicht für Behördenfahrzeuge; 		24.3606-9967.5 240571	ATE - Halter
			➔	07/05→; nicht für Behördenfahrzeuge; 		24.3606-9968.5 240572	ATE - Halter
			➔	07/05→; für Behördenfahrzeuge; 		24.3606-9979.5 240575	ATE - Halter
			➔	07/05→; für Behördenfahrzeuge; 		24.3606-9980.5 240576	ATE - Halter
			➔	07/05→	2	24.3426-9977.5 240567	ATE - Halter
523 i	140	03/07→12/09	➔	nicht für Behördenfahrzeuge; Motorcode: N52N; 		24.3606-9967.5 240571	ATE - Halter
			➔	nicht für Behördenfahrzeuge; Motorcode: N52N; 		24.3606-9968.5 240572	ATE - Halter
			➔	Motorcode: N53; 		24.3606-9979.5 240575	ATE - Halter
			➔	für Behördenfahrzeuge; Motorcode: N52N; 		24.3606-9979.5 240575	ATE - Halter
			➔	Motorcode: N53; 		24.3606-9980.5 240576	ATE - Halter
			➔	für Behördenfahrzeuge; Motorcode: N52N; 		24.3606-9980.5 240576	ATE - Halter
			➔		2	24.3426-9977.5 240567	ATE - Halter
525 d	120 - 130	06/04→03/10	➔	Schaltgetriebe; nicht für Behördenfahrzeuge; → 03/07; 		24.3606-9967.5 240571	ATE - Halter
			➔	Schaltgetriebe; nicht für Behördenfahrzeuge; → 03/07; 		24.3606-9968.5 240572	ATE - Halter
			➔	Schaltgetriebe; für Behördenfahrzeuge; → 03/07; 		24.3606-9979.5 240575	ATE - Halter
			➔	Automatikgetriebe; → 03/07; 		24.3606-9979.5 240575	ATE - Halter
			➔	Schaltgetriebe; für Behördenfahrzeuge; → 03/07; 		24.3606-9980.5 240576	ATE - Halter
			➔	Automatikgetriebe; → 03/07; 		24.3606-9980.5 240576	ATE - Halter
			➔	→ 03/07	2	24.3426-9977.5 240567	ATE - Halter
525 d	145	01/07→03/10	➔	03/07→ 02/10; für Behördenfahrzeuge; 		24.3606-9977.5 240573	ATE - Halter
			➔	03/07→ 02/10; für Behördenfahrzeuge; 		24.3606-9978.5 240574	ATE - Halter
			➔	03/07→ 02/10; nicht für Behördenfahrzeuge; 		24.3606-9979.5 240575	ATE - Halter
			➔	03/07→ 02/10; nicht für Behördenfahrzeuge; 		24.3606-9980.5 240576	ATE - Halter
→							







	kw			 	! #			
BMW - 5 (E60) 12/01→03/10								
 Bremssattel								
525 d	145	01/07→03/10	➔	03/07→ 02/10; nicht für Behördenfahrzeuge	2	24.3426-9977.5	240567	ATE - Halter
			➔	03/07→ 02/10; für Behördenfahrzeuge; 		24.3461-1703.5	240882	ATE - Halter
			➔	03/07→ 02/10; für Behördenfahrzeuge; 		24.3461-1704.5	240883	ATE - Halter
525 d xDrive	145	09/08→12/09	←			24.3606-9955.5	240577	- Halter
525 xd	145	09/07→08/08	←			24.3606-9956.5	240578	- Halter
525 xi	160	04/05→12/09	←					
530 d xDrive	173	09/07→12/09	➔		2	24.3426-9977.5	240567	ATE - Halter
530 i xDrive	200	09/08→12/09						
530 xd	173	03/07→08/07						
530 xi	200	03/07→10/09						
525 i	137	07/03→12/09	←	03/07→; nicht für Behördenfahrzeuge; Motorcode: N52N; 		24.3606-9967.5	240571	ATE - Halter
			←	03/07→; nicht für Behördenfahrzeuge; Motorcode: N52N; 		24.3606-9968.5	240572	ATE - Halter
			←	03/07→; für Behördenfahrzeuge; Motorcode: N53; 		24.3606-9977.5	240573	ATE - Halter
			←	03/07→; für Behördenfahrzeuge; Motorcode: N53; 		24.3606-9978.5	240574	ATE - Halter
			←	07/05→ 03/07; 		24.3606-9979.5	240575	ATE - Halter
			←	07/05→ 03/07; 		24.3606-9980.5	240576	ATE - Halter
			➔	07/05→ 03/07	2	24.3426-9977.5	240567	ATE - Halter
			➔	03/07→; Motorcode: N53; für Behördenfahrzeuge; 		24.3461-1703.5	240882	ATE - Halter
			➔	03/07→; Motorcode: N53; für Behördenfahrzeuge; 		24.3461-1704.5	240883	ATE - Halter
525 i	155 - 160	07/05→03/10	←	03/07→ 02/10; nicht für Behördenfahrzeuge; Motorcode: N52N; 		24.3606-9967.5	240571	ATE - Halter
			←	03/07→ 02/10; nicht für Behördenfahrzeuge; Motorcode: N52N; 		24.3606-9968.5	240572	ATE - Halter
			←	03/07→ 02/10; für Behördenfahrzeuge; Motorcode: N53; 		24.3606-9977.5	240573	ATE - Halter
			←	03/07→ 02/10; für Behördenfahrzeuge; Motorcode: N53; 		24.3606-9978.5	240574	ATE - Halter
			←	03/07→ 02/10; für Behördenfahrzeuge; Motorcode: N52N; 		24.3606-9979.5	240575	ATE - Halter
			←	→ 03/07; 		24.3606-9979.5	240575	ATE - Halter
			←	03/07→ 02/10; nicht für Behördenfahrzeuge; Motorcode: N53; 		24.3606-9979.5	240575	ATE - Halter
			←	→ 03/07; 		24.3606-9980.5	240576	ATE - Halter
			←	03/07→ 02/10; für Behördenfahrzeuge; Motorcode: N52N; 		24.3606-9980.5	240576	ATE - Halter
			←	03/07→ 02/10; nicht für Behördenfahrzeuge; Motorcode: N53; 		24.3606-9980.5	240576	ATE - Halter
			➔	→ 03/07	2	24.3426-9977.5	240567	ATE - Halter
			➔	03/07→; Motorcode: N53; nicht für Behördenfahrzeuge; → 02/10	2	24.3426-9977.5	240567	ATE - Halter
			➔	03/07→ 02/10; Motorcode: N52N	2	24.3426-9977.5	240567	ATE - Halter
			➔	03/07→ 02/10; Motorcode: N53; für Behördenfahrzeuge; 		24.3461-1703.5	240882	ATE - Halter
			➔	03/07→ 02/10; Motorcode: N53; für Behördenfahrzeuge; 		24.3461-1704.5	240883	ATE - Halter
			525 i	160	03/05→12/09	←	03/07→; nicht für Behördenfahrzeuge; Motorcode: N52N; 	
←	03/07→; nicht für Behördenfahrzeuge; Motorcode: N52N; 					24.3606-9968.5	240572	ATE - Halter
←	03/07→; für Behördenfahrzeuge; Motorcode: N53; 					24.3606-9977.5	240573	ATE - Halter
←	03/07→; für Behördenfahrzeuge; Motorcode: N53; 					24.3606-9978.5	240574	ATE - Halter
←	07/05→ 03/07; 					24.3606-9979.5	240575	ATE - Halter
←	03/07→; nicht für Behördenfahrzeuge; Motorcode: N53; 					24.3606-9979.5	240575	ATE - Halter
←	03/07→; für Behördenfahrzeuge; Motorcode: N52N; 					24.3606-9979.5	240575	ATE - Halter
←	07/05→ 03/07; 					24.3606-9980.5	240576	ATE - Halter
←	03/07→; für Behördenfahrzeuge; Motorcode: N52N; 					24.3606-9980.5	240576	ATE - Halter







	kw			 	! #			
BMW - 5 (E60) 12/01→03/10								
 Bremssattel								
525 i	160	03/05→12/09	←	03/07→; nicht für Behördenfahrzeuge; Motorcode: N53; 		24.3606-9980.5	240576	ATE - Halter
			→	03/07→; Motorcode: N53; nicht für Behördenfahrzeuge	2	24.3426-9977.5	240567	ATE - Halter
			→	03/07→; Motorcode: N52N	2	24.3426-9977.5	240567	ATE - Halter
			→	07/05→ 03/07	2	24.3426-9977.5	240567	ATE - Halter
			→	03/07→; Motorcode: N53; für Behördenfahrzeuge; 		24.3461-1703.5	240882	ATE - Halter
			→	03/07→; Motorcode: N53; für Behördenfahrzeuge; 		24.3461-1704.5	240883	ATE - Halter
525 i 530 i	160 190	03/05→03/07 03/05→03/07	←	07/05→; für Behördenfahrzeuge; 		24.3606-9977.5	240573	ATE - Halter
			←	07/05→; für Behördenfahrzeuge; 		24.3606-9978.5	240574	ATE - Halter
			←	07/05→; nicht für Behördenfahrzeuge; 		24.3606-9979.5	240575	ATE - Halter
			←	07/05→; nicht für Behördenfahrzeuge; 		24.3606-9980.5	240576	ATE - Halter
			→	07/05→; nicht für Behördenfahrzeuge	2	24.3426-9977.5	240567	ATE - Halter
			→	07/05→; für Behördenfahrzeuge; 		24.3461-1703.5	240882	ATE - Halter
			→	07/05→; für Behördenfahrzeuge; 		24.3461-1704.5	240883	ATE - Halter
525 i xDrive	160	09/08→03/10	←	→ 02/10; 		24.3606-9955.5	240577	- Halter
			←	→ 02/10; 		24.3606-9956.5	240578	- Halter
			→	→ 02/10	2	24.3426-9977.5	240567	ATE - Halter
528 i 530 i	172 200	03/07→12/09 03/07→12/09	←	für Behördenfahrzeuge; Motorcode: N52N; 		24.3606-9977.5	240573	ATE - Halter
			←	Motorcode: N53; 		24.3606-9977.5	240573	ATE - Halter
			←	Motorcode: N53; 		24.3606-9978.5	240574	ATE - Halter
			←	für Behördenfahrzeuge; Motorcode: N52N; 		24.3606-9978.5	240574	ATE - Halter
			←	nicht für Behördenfahrzeuge; Motorcode: N52N; 		24.3606-9979.5	240575	ATE - Halter
			←	nicht für Behördenfahrzeuge; Motorcode: N52N; 		24.3606-9980.5	240576	ATE - Halter
			→	nicht für Behördenfahrzeuge; Motorcode: N52N	2	24.3426-9977.5	240567	ATE - Halter
			→	Motorcode: N53; 		24.3461-1703.5	240882	ATE - Halter
			→	für Behördenfahrzeuge; Motorcode: N52N; 		24.3461-1703.5	240882	ATE - Halter
			→	für Behördenfahrzeuge; Motorcode: N52N; 		24.3461-1704.5	240883	ATE - Halter
→	Motorcode: N53; 		24.3461-1704.5	240883	ATE - Halter			
530 d	155 - 160	09/02→12/09	←	07/03→; für Behördenfahrzeuge; → 08/05; 		24.3606-9977.5	240573	ATE - Halter
			←	07/03→; für Behördenfahrzeuge; → 08/05; 		24.3606-9978.5	240574	ATE - Halter
			←	07/03→; nicht für Behördenfahrzeuge; → 08/05; 		24.3606-9979.5	240575	ATE - Halter
			←	07/03→; nicht für Behördenfahrzeuge; → 08/05; 		24.3606-9980.5	240576	ATE - Halter
			→	07/03→; nicht für Behördenfahrzeuge; → 08/05	2	24.3426-9977.5	240567	ATE - Halter
			→	07/03→; für Behördenfahrzeuge; → 08/05; 		24.3461-1703.5	240882	ATE - Halter
			→	07/03→; für Behördenfahrzeuge; → 08/05; 		24.3461-1704.5	240883	ATE - Halter
530 d	170	09/05→03/07	←	für Behördenfahrzeuge; 		24.3606-9977.5	240573	ATE - Halter
			←	für Behördenfahrzeuge; 		24.3606-9978.5	240574	ATE - Halter
			←	nicht für Behördenfahrzeuge; 		24.3606-9979.5	240575	ATE - Halter
			←	nicht für Behördenfahrzeuge; 		24.3606-9980.5	240576	ATE - Halter
			→	nicht für Behördenfahrzeuge	2	24.3426-9977.5	240567	ATE - Halter
			→	für Behördenfahrzeuge; 		24.3461-1703.5	240882	ATE - Halter
530 d	173	02/07→12/09	←	03/07→; für Behördenfahrzeuge; 		24.3606-9977.5	240573	ATE - Halter
			←	03/07→; für Behördenfahrzeuge; 		24.3606-9978.5	240574	ATE - Halter
			←	03/07→; nicht für Behördenfahrzeuge; 		24.3606-9979.5	240575	ATE - Halter
			→					

	kw			 	! #			
BMW - 5 (E60) 12/01→03/10								
 Bremssattel								
530 d	173	02/07→12/09	←	03/07→; nicht für Behördenfahrzeuge; 		24.3606-9980.5	240576	ATE - Halter
			→	03/07→; nicht für Behördenfahrzeuge	2	24.3426-9977.5	240567	ATE - Halter
			→	03/07→; für Behördenfahrzeuge; 		24.3461-1703.5	240882	ATE - Halter
			→	03/07→; für Behördenfahrzeuge; 		24.3461-1704.5	240883	ATE - Halter
530 i	170	12/01→02/05	←	07/03→; 		24.3606-9979.5	240575	ATE - Halter
			←	07/03→; 		24.3606-9980.5	240576	ATE - Halter
			→	07/03→	2	24.3426-9977.5	240567	ATE - Halter
530 i	187	03/05→03/10	←	07/05→ 03/07; für Behördenfahrzeuge; 		24.3606-9977.5	240573	ATE - Halter
			←	07/05→ 03/07; für Behördenfahrzeuge; 		24.3606-9978.5	240574	ATE - Halter
			←	07/05→ 03/07; nicht für Behördenfahrzeuge; 		24.3606-9979.5	240575	ATE - Halter
			←	07/05→ 03/07; nicht für Behördenfahrzeuge; 		24.3606-9980.5	240576	ATE - Halter
			→	07/05→ 03/07; nicht für Behördenfahrzeuge	2	24.3426-9977.5	240567	ATE - Halter
			→	07/05→ 03/07; für Behördenfahrzeuge; 		24.3461-1703.5	240882	ATE - Halter
			→	07/05→ 03/07; für Behördenfahrzeuge; 		24.3461-1704.5	240883	ATE - Halter
530 xd 530 xi	170	02/05→02/07	←	07/05→; 		24.3606-9955.5	240577	- Halter
	190	09/04→02/07	←	07/05→; 		24.3606-9956.5	240578	- Halter
			→	07/05→	2	24.3426-9977.5	240567	ATE - Halter
530 xi	200	02/07→08/08	←	03/07→; 		24.3606-9955.5	240577	- Halter
			←	03/07→; 		24.3606-9956.5	240578	- Halter
			→	03/07→	2	24.3426-9977.5	240567	ATE - Halter
535 d	200	09/04→03/10	→	→ 03/07; 		24.3461-1703.5	240882	ATE - Halter
			→	→ 03/07; 		24.3461-1704.5	240883	ATE - Halter
535 d	210	01/07→03/10	→	03/07→ 02/10; 		24.3461-1703.5	240882	ATE - Halter
			→	03/07→ 02/10; 		24.3461-1704.5	240883	ATE - Halter
535 i	225	04/06→12/09	←	03/07→; nicht für erhöhte Nutzlast; 		24.3606-9977.5	240573	ATE - Halter
			←	→ 03/07; 		24.3606-9977.5	240573	ATE - Halter
			←	→ 03/07; 		24.3606-9978.5	240574	ATE - Halter
			←	03/07→; nicht für erhöhte Nutzlast; 		24.3606-9978.5	240574	ATE - Halter
			→			24.3461-1703.5	240882	ATE - Halter
			→			24.3461-1704.5	240883	ATE - Halter
540 i 545 i	220	09/05→02/07	←			24.3606-9977.5	240573	ATE - Halter
	245	07/03→08/05	←			24.3606-9978.5	240574	ATE - Halter
			→			24.3461-1703.5	240882	ATE - Halter
			→			24.3461-1704.5	240883	ATE - Halter
540 i	225	03/07→12/09	←			24.3606-9977.5	240573	ATE - Halter
			←	nicht für erhöhte Nutzlast; 		24.3606-9977.5	240573	ATE - Halter
			←			24.3606-9978.5	240574	ATE - Halter
			←	nicht für erhöhte Nutzlast; 		24.3606-9978.5	240574	ATE - Halter
			→			24.3461-1703.5	240882	ATE - Halter
			→			24.3461-1704.5	240883	ATE - Halter
550 i	270	09/05→12/09	←	03/07→; 		24.3606-9977.5	240573	ATE - Halter
			←	03/07→; 		24.3606-9978.5	240574	ATE - Halter
			→			24.3461-1703.5	240882	ATE - Halter
			→			24.3461-1704.5	240883	ATE - Halter
Feder, Bremssattel								
520 d	110 - 120	09/05→12/09		nicht für Behördenfahrzeuge	2	11.8116-0137.1	390612	ATE
525 i	141	09/03→02/05		für Behördenfahrzeuge	2	11.8116-0315.2	390447	ATE
					2	11.8116-0330.1	390472	ATE
520 d	125 - 130	09/07→12/09			2	11.8116-0315.2	390447	ATE
						11.8116-0330.1	390472	ATE







	kw			 	! #		
BMW - 5 (E60) 12/01→03/10							
Feder, Bremsattel							
525 d xDrive	145	09/08→12/09			2	11.8116-0315.2 390447	ATE
525 xd	145	09/07→08/08				11.8116-0330.1 390472	ATE
525 xi	160	04/05→12/09					
530 d xDrive	173	09/07→12/09					
530 i xDrive	200	09/08→12/09					
530 xd	173	03/07→08/07					
530 xi	200	03/07→10/09					
520 i	125	07/03→03/10	←	Schaltgetriebe; → 03/05	2	11.8116-0137.1 390612	ATE
			←	Automatikgetriebe; → 03/05	2	11.8116-0315.2 390447	ATE
			→	→ 03/05	2	11.8116-0330.1 390472	ATE
523 i	130	10/04→02/07		07/05→; nicht für Behördenfahrzeuge	2	11.8116-0137.1 390612	ATE
				07/05→; für Behördenfahrzeuge	2	11.8116-0315.2 390447	ATE
				07/05→	2	11.8116-0330.1 390472	ATE
523 i	140	03/07→12/09		nicht für Behördenfahrzeuge; Motorcode: N52N	2	11.8116-0137.1 390612	ATE
				Motorcode: N53	2	11.8116-0315.2 390447	ATE
				für Behördenfahrzeuge; Motorcode: N52N	2	11.8116-0315.2 390447	ATE
					2	11.8116-0330.1 390472	ATE
525 d	120 - 130	06/04→03/10		Schaltgetriebe; nicht für Behördenfahrzeuge; → 03/07	2	11.8116-0137.1 390612	ATE
				Automatikgetriebe; → 03/07	2	11.8116-0315.2 390447	ATE
				Schaltgetriebe; für Behördenfahrzeuge; → 03/07	2	11.8116-0315.2 390447	ATE
				→ 03/07	2	11.8116-0330.1 390472	ATE
525 d	145	01/07→03/10		03/07→ 02/10	2	11.8116-0315.2 390447	ATE
				03/07→ 02/10; nicht für Behördenfahrzeuge	2	11.8116-0330.1 390472	ATE
			→	03/07→ 02/10; für Behördenfahrzeuge	2	11.8116-0296.1 390445	ATE
525 i	137	07/03→12/09		03/07→; nicht für Behördenfahrzeuge; Motorcode: N52N	2	11.8116-0137.1 390612	ATE
				07/05→ 03/07	2	11.8116-0315.2 390447	ATE
					2	11.8116-0330.1 390472	ATE
		→	03/07→; Motorcode: N53; für Behördenfahrzeuge	2	11.8116-0296.1 390445	ATE	
525 i	155 - 160	07/05→03/10		03/07→ 02/10; nicht für Behördenfahrzeuge; Motorcode: N52N	2	11.8116-0137.1 390612	ATE
				→ 03/07	2	11.8116-0315.2 390447	ATE
					2	11.8116-0330.1 390472	ATE
				03/07→ 02/10; Motorcode: N53	2	11.8116-0315.2 390447	ATE
				03/07→ 02/10; für Behördenfahrzeuge; Motorcode: N52N	2	11.8116-0315.2 390447	ATE
				03/07→ 02/10; Motorcode: N52N	2	11.8116-0330.1 390472	ATE
				03/07→; Motorcode: N53; nicht für Behördenfahrzeuge; → 02/10	2	11.8116-0330.1 390472	ATE
	→	2	11.8116-0296.1 390445	ATE			
525 i	160	03/05→12/09		03/07→; nicht für Behördenfahrzeuge; Motorcode: N52N	2	11.8116-0137.1 390612	ATE
				07/05→ 03/07	2	11.8116-0315.2 390447	ATE
					2	11.8116-0330.1 390472	ATE
				03/07→; Motorcode: N53	2	11.8116-0315.2 390447	ATE
				03/07→; für Behördenfahrzeuge; Motorcode: N52N	2	11.8116-0315.2 390447	ATE
				03/07→; Motorcode: N53; nicht für Behördenfahrzeuge	2	11.8116-0330.1 390472	ATE
				03/07→; Motorcode: N52N	2	11.8116-0330.1 390472	ATE
	→	2	11.8116-0296.1 390445	ATE			
525 i 530 i	160 190	03/05→03/07 03/05→03/07		07/05→	2	11.8116-0315.2 390447	ATE
				07/05→; nicht für Behördenfahrzeuge	2	11.8116-0330.1 390472	ATE
			→	07/05→; für Behördenfahrzeuge	2	11.8116-0296.1 390445	ATE
525 i xDrive	160	09/08→03/10		→ 02/10	2	11.8116-0315.2 390447	ATE
					2	11.8116-0330.1 390472	ATE
528 i 530 i	172 200	03/07→12/09 03/07→12/09		Motorcode: N52N	2	11.8116-0315.2 390447	ATE
				Motorcode: N53	2	11.8116-0315.2 390447	ATE
				nicht für Behördenfahrzeuge; Motorcode: N52N	2	11.8116-0330.1 390472	ATE
→							

	kw			 	! #		
BMW - 5 (E60) 12/01→03/10							
Feder, Bremssattel							
528 i 530 i	172 200	03/07→12/09 03/07→12/09	➡	Motorcode: N53	2	11.8116-0296.1 390445	ATE
			➡	für Behördenfahrzeuge; Motorcode: N52N	2	11.8116-0296.1 390445	ATE
530 d	155 - 160	09/02→12/09		07/03→ 08/05	2	11.8116-0315.2 390447	ATE
				07/03→; nicht für Behördenfahrzeuge; → 08/05	2	11.8116-0330.1 390472	ATE
			➡	07/03→; für Behördenfahrzeuge; → 08/05	2	11.8116-0296.1 390445	ATE
530 d	170	09/05→03/07			2	11.8116-0315.2 390447	ATE
				nicht für Behördenfahrzeuge	2	11.8116-0330.1 390472	ATE
			➡	für Behördenfahrzeuge	2	11.8116-0296.1 390445	ATE
530 d	173	02/07→12/09		03/07→	2	11.8116-0315.2 390447	ATE
				03/07→; nicht für Behördenfahrzeuge	2	11.8116-0330.1 390472	ATE
			➡	03/07→; für Behördenfahrzeuge	2	11.8116-0296.1 390445	ATE
530 i	170	12/01→02/05		07/03→	2	11.8116-0315.2 390447 11.8116-0330.1 390472	ATE ATE
530 i	187	03/05→03/10		07/05→ 03/07	2	11.8116-0315.2 390447	ATE
				07/05→ 03/07; nicht für Behördenfahrzeuge	2	11.8116-0330.1 390472	ATE
			➡	07/05→ 03/07; für Behördenfahrzeuge	2	11.8116-0296.1 390445	ATE
530 xd 530 xi	170 190	02/05→02/07 09/04→02/07		07/05→	2	11.8116-0315.2 390447 11.8116-0330.1 390472	ATE ATE
530 xi	200	02/07→08/08		03/07→	2	11.8116-0315.2 390447 11.8116-0330.1 390472	ATE ATE
535 d	200	09/04→03/10		→ 03/07	2	11.8116-0353.2 390585	ATE
			➡	→ 03/07	2	11.8116-0296.1 390445	ATE
535 d	210	01/07→03/10		03/07→ 02/10	2	11.8116-0353.2 390585	ATE
			➡	03/07→ 02/10	2	11.8116-0296.1 390445	ATE
535 i	225	04/06→12/09		→ 03/07	2	11.8116-0315.2 390447	ATE
				03/07→; nicht für erhöhte Nutzlast	2	11.8116-0315.2 390447	ATE
				03/07→; für erhöhte Nutzlast	2	11.8116-0353.2 390585	ATE
			➡	→ 03/07	2	11.8116-0296.1 390445	ATE
			➡	03/07→	2	11.8116-0296.1 390445	ATE
540 i 545 i	220 245	09/05→02/07 07/03→08/05			2	11.8116-0315.2 390447	ATE
			➡		2	11.8116-0296.1 390445	ATE
540 i	225	03/07→12/09			2	11.8116-0315.2 390447	ATE
				für erhöhte Nutzlast	2	11.8116-0353.2 390585	ATE
			➡		2	11.8116-0296.1 390445	ATE
550 i	270	09/05→12/09		03/07→	2	11.8116-0315.2 390447 11.8116-0353.2 390585	ATE ATE
				→ 03/07	2	11.8116-0353.2 390585	ATE
			➡		2	11.8116-0296.1 390445	ATE
M5	373	09/04→12/09	←		2	11.8116-0353.2 390585	ATE
			➡		2	11.8116-0296.1 390445	ATE
Führungshülzensatz, Bremssattel							
520 d	110 - 120	09/05→12/09	←	nicht für Behördenfahrzeuge		11.0101-5402.2 260009	ATE
525 i	141	09/03→02/05	←	für Behördenfahrzeuge		11.0101-6006.2 260098	ATE
			➡			11.0101-5402.2 260009	ATE
520 d	125 - 130	09/07→12/09	←			11.0101-6006.2 260098	ATE
525 d xDrive	145	09/08→12/09	➡			11.0101-5402.2 260009	ATE
525 xd	145	09/07→08/08					
525 xi	160	04/05→12/09					
530 d	170	09/05→03/07					
530 d xDrive	173	09/07→12/09					
530 i xDrive	200	09/08→12/09					
530 xd	173	03/07→08/07					
530 xi	200	03/07→10/09					
540 i	225	03/07→12/09					
545 i	245	07/03→08/05					
520 i	125	07/03→03/10	←	Schaltgetriebe; → 03/05		11.0101-5402.2 260009	ATE
			←	Automatikgetriebe; → 03/05		11.0101-6006.2 260098	ATE
→							

	kw			 	! #		
BMW - 5 (E60) 12/01→03/10							
Führungshülzensatz, Bremsattel							
520 i	125	07/03→03/10	➡	→ 03/05		11.0101-5402.2 260009	ATE
523 i	130	10/04→02/07	⬅	07/05→; nicht für Behördenfahrzeuge		11.0101-5402.2 260009	ATE
			⬅	07/05→; für Behördenfahrzeuge		11.0101-6006.2 260098	ATE
			➡	07/05→		11.0101-5402.2 260009	ATE
523 i	140	03/07→12/09	⬅	nicht für Behördenfahrzeuge; Motorcode: N52N		11.0101-5402.2 260009	ATE
			⬅	Motorcode: N53		11.0101-6006.2 260098	ATE
			⬅	für Behördenfahrzeuge; Motorcode: N52N		11.0101-6006.2 260098	ATE
			➡			11.0101-5402.2 260009	ATE
525 d	120 - 130	06/04→03/10	⬅	Schaltgetriebe; nicht für Behördenfahrzeuge; → 03/07		11.0101-5402.2 260009	ATE
			⬅	Schaltgetriebe; für Behördenfahrzeuge; → 03/07		11.0101-6006.2 260098	ATE
			⬅	Automatikgetriebe; → 03/07		11.0101-6006.2 260098	ATE
			➡	→ 03/07		11.0101-5402.2 260009	ATE
525 d	145	01/07→03/10	⬅	03/07→ 02/10		11.0101-6006.2 260098	ATE
			➡	03/07→ 02/10		11.0101-5402.2 260009	ATE
525 i	137	07/03→12/09	⬅	03/07→; nicht für Behördenfahrzeuge; Motorcode: N52N		11.0101-5402.2 260009	ATE
			⬅	07/05→ 03/07		11.0101-6006.2 260098	ATE
525 i	155 - 160	07/05→03/10	⬅	03/07→ 02/10; nicht für Behördenfahrzeuge; Motorcode: N52N		11.0101-5402.2 260009	ATE
			⬅	03/07→ 02/10; für Behördenfahrzeuge; Motorcode: N52N		11.0101-6006.2 260098	ATE
			⬅	→ 03/07		11.0101-6006.2 260098	ATE
			⬅	03/07→ 02/10; Motorcode: N53		11.0101-6006.2 260098	ATE
			➡	03/07→ 02/10; Motorcode: N53; für Behördenfahrzeuge		11.0101-5402.2 260009	ATE
			➡	03/07→; Motorcode: N53; nicht für Behördenfahrzeuge; → 02/10		11.0101-5402.2 260009	ATE
			➡	→ 03/07		11.0101-5402.2 260009	ATE
			➡	03/07→ 02/10; Motorcode: N52N		11.0101-5402.2 260009	ATE
525 i	160	03/05→12/09	⬅	03/07→; nicht für Behördenfahrzeuge; Motorcode: N52N		11.0101-5402.2 260009	ATE
			⬅	03/07→; für Behördenfahrzeuge; Motorcode: N52N		11.0101-6006.2 260098	ATE
			⬅	03/07→; Motorcode: N53		11.0101-6006.2 260098	ATE
			⬅	07/05→ 03/07		11.0101-6006.2 260098	ATE
			➡	03/07→; Motorcode: N53; nicht für Behördenfahrzeuge		11.0101-5402.2 260009	ATE
			➡	03/07→; Motorcode: N53; für Behördenfahrzeuge		11.0101-5402.2 260009	ATE
			➡	03/07→; Motorcode: N52N		11.0101-5402.2 260009	ATE
			➡	07/05→ 03/07		11.0101-5402.2 260009	ATE
525 i	160	03/05→03/07	⬅	07/05→		11.0101-6006.2 260098	ATE
530 i	190	03/05→03/07	➡	07/05→		11.0101-5402.2 260009	ATE
530 xd	170	02/05→02/07					
530 xi	190	09/04→02/07					
525 i xDrive	160	09/08→03/10	⬅	→ 02/10		11.0101-6006.2 260098	ATE
			➡	→ 02/10		11.0101-5402.2 260009	ATE
528 i 530 i	172 200	03/07→12/09 03/07→12/09	⬅	Motorcode: N52N		11.0101-6006.2 260098	ATE
			⬅	Motorcode: N53		11.0101-6006.2 260098	ATE
			➡	Motorcode: N52N		11.0101-5402.2 260009	ATE
			➡	Motorcode: N53		11.0101-5402.2 260009	ATE
530 d	155 - 160	09/02→12/09	⬅	07/03→ 08/05		11.0101-6006.2 260098	ATE
			➡	07/03→ 08/05		11.0101-5402.2 260009	ATE
530 d 530 xi	173 200	02/07→12/09 02/07→08/08	⬅	03/07→		11.0101-6006.2 260098	ATE
			➡	03/07→		11.0101-5402.2 260009	ATE
530 i	170	12/01→02/05	⬅	07/03→		11.0101-6006.2 260098	ATE
			➡	07/03→		11.0101-5402.2 260009	ATE
530 i	187	03/05→03/10	⬅	07/05→ 03/07		11.0101-6006.2 260098	ATE
→							

	kw			 	! #		
BMW - 5 (E60) 12/01→03/10							
Führungshülzensatz, Bremssattel							
530 i	187	03/05→03/10	➡	07/05→ 03/07		11.0101-5402.2 260009	ATE
535 d	200	09/04→03/10	←	→ 03/07		11.0101-5706.2 260097	ATE
			➡	→ 03/07		11.0101-5402.2 260009	ATE
535 d	210	01/07→03/10	←	03/07→ 02/10		11.0101-5706.2 260097	ATE
			➡	03/07→ 02/10		11.0101-5402.2 260009	ATE
535 i	225	04/06→12/09	←	03/07→; für erhöhte Nutzlast		11.0101-5706.2 260097	ATE
			←	03/07→; nicht für erhöhte Nutzlast		11.0101-6006.2 260098	ATE
			←	→ 03/07		11.0101-6006.2 260098	ATE
			➡	→ 03/07		11.0101-5402.2 260009	ATE
			➡	03/07→		11.0101-5402.2 260009	ATE
540 i	220	09/05→02/07	←	für erhöhte Nutzlast		11.0101-5706.2 260097	ATE
			←			11.0101-6006.2 260098	ATE
			➡			11.0101-5402.2 260009	ATE
550 i	270	09/05→12/09	←	→ 03/07		11.0101-5706.2 260097	ATE
			←	03/07→		11.0101-5706.2 260097	ATE
			➡			11.0101-6006.2 260098	ATE
M5	373	09/04→12/09	←			11.0101-5402.2 260009	ATE
			➡			11.0101-5706.2 260097	ATE
Führungsbolzen, Bremssattel							
520 d	110 - 130	09/05→12/09			2	11.8171-0008.1 990049	ATE
525 i	141	09/03→02/05					
520 i	125	07/03→03/10		Schaltgetriebe; → 03/05	2	11.8171-0008.1 990049	ATE
				Automatikgetriebe; → 03/05	2	11.8171-0008.1 990049	ATE
				→ 03/05	2	11.8171-0008.1 990049	ATE
523 i	130	10/04→02/07		07/05→	2	11.8171-0008.1 990049	ATE
523 i	140	03/07→12/09			2	11.8171-0008.1 990049	ATE
				Motorcode: N52N	2	11.8171-0008.1 990049	ATE
				Motorcode: N53	2	11.8171-0008.1 990049	ATE
525 d	120 - 130	06/04→03/10		Schaltgetriebe; → 03/07	2	11.8171-0008.1 990049	ATE
				Automatikgetriebe; → 03/07	2	11.8171-0008.1 990049	ATE
				→ 03/07	2	11.8171-0008.1 990049	ATE
525 d	145	01/07→03/10		03/07→ 02/10	2	11.8171-0008.1 990049	ATE
				03/07→ 02/10; für Behördenfahrzeuge	11.8171-0067.1 250153	ATE	
			➡	03/07→ 02/10; für Behördenfahrzeuge	2	11.8171-0008.1 990049	ATE
525 d xDrive	145	09/08→12/09			2	11.8171-0008.1 990049	ATE
525 xd	145	09/07→08/08				11.8171-0067.1 250153	ATE
525 xi	160	04/05→12/09					
530 d xDrive	173	09/07→12/09					
530 i xDrive	200	09/08→12/09					
530 xd	173	03/07→08/07					
530 xi	200	03/07→10/09					
525 i	137	07/03→12/09		07/05→ 03/07	2	11.8171-0008.1 990049	ATE
				03/07→; für Behördenfahrzeuge; Motorcode: N53	11.8171-0067.1 250153	ATE	
525 i	155 - 160	07/05→03/10		03/07→ 02/10; Motorcode: N53	2	11.8171-0008.1 990049	ATE
				03/07→ 02/10; Motorcode: N52N	2	11.8171-0008.1 990049	ATE
				03/07→; Motorcode: N53; nicht für Behördenfahrzeuge; → 02/10	2	11.8171-0008.1 990049	ATE
				→ 03/07	2	11.8171-0008.1 990049	ATE
			➡	03/07→ 02/10; für Behördenfahrzeuge; Motorcode: N53	11.8171-0067.1 250153	ATE	
525 i	160	03/05→12/09		03/07→ 02/10; Motorcode: N53; für Behördenfahrzeuge	2	11.8171-0008.1 990049	ATE
				07/05→ 03/07	2	11.8171-0008.1 990049	ATE
				03/07→; Motorcode: N52N	2	11.8171-0008.1 990049	ATE
				03/07→; Motorcode: N53; nicht für Behördenfahrzeuge	2	11.8171-0008.1 990049	ATE
				03/07→; Motorcode: N53	2	11.8171-0008.1 990049	ATE
			03/07→; für Behördenfahrzeuge; Motorcode: N53	11.8171-0067.1 250153	ATE		
→							



	kw			 	! #			
BMW - 5 (E60) 12/01→03/10								
Führungsbolzen, Bremsattel								
525 i	160	03/05→12/09	➔	03/07→; Motorcode: N53; für Behördenfahrzeuge	2	11.8171-0008.1 990049	ATE	
525 i 530 i	160 190	03/05→03/07 03/05→03/07		07/05→	2	11.8171-0008.1 990049	ATE	
				07/05→; für Behördenfahrzeuge		11.8171-0067.1 250153	ATE	
			➔	07/05→; für Behördenfahrzeuge	2	11.8171-0008.1 990049	ATE	
525 i xDrive	160	09/08→03/10		→ 02/10	2	11.8171-0008.1 990049	ATE	
				→ 02/10		11.8171-0067.1 250153	ATE	
528 i 530 i	172 200	03/07→12/09 03/07→12/09		Motorcode: N52N	2	11.8171-0008.1 990049	ATE	
				Motorcode: N53	2	11.8171-0008.1 990049	ATE	
				Motorcode: N53		11.8171-0067.1 250153	ATE	
				für Behördenfahrzeuge; Motorcode: N52N		11.8171-0067.1 250153	ATE	
			➔	für Behördenfahrzeuge; Motorcode: N52N	2	11.8171-0008.1 990049	ATE	
			➔	Motorcode: N53	2	11.8171-0008.1 990049	ATE	
530 d	155 - 160	09/02→12/09		07/03→ 08/05	2	11.8171-0008.1 990049	ATE	
				07/03→; für Behördenfahrzeuge; → 08/05		11.8171-0067.1 250153	ATE	
			➔	07/03→; für Behördenfahrzeuge; → 08/05	2	11.8171-0008.1 990049	ATE	
530 d	170	09/05→03/07			2	11.8171-0008.1 990049	ATE	
				für Behördenfahrzeuge		11.8171-0067.1 250153	ATE	
			➔	für Behördenfahrzeuge	2	11.8171-0008.1 990049	ATE	
530 d	173	02/07→12/09		03/07→	2	11.8171-0008.1 990049	ATE	
				03/07→; für Behördenfahrzeuge		11.8171-0067.1 250153	ATE	
			➔	03/07→; für Behördenfahrzeuge	2	11.8171-0008.1 990049	ATE	
530 i	170	12/01→02/05		07/03→	2	11.8171-0008.1 990049	ATE	
530 i	187	03/05→03/10		07/05→ 03/07	2	11.8171-0008.1 990049	ATE	
				07/05→ 03/07; für Behördenfahrzeuge		11.8171-0067.1 250153	ATE	
			➔	07/05→ 03/07; für Behördenfahrzeuge	2	11.8171-0008.1 990049	ATE	
530 xd 530 xi	170 190	02/05→02/07 09/04→02/07		07/05→	2	11.8171-0008.1 990049	ATE	
				07/05→		11.8171-0067.1 250153	ATE	
530 xi	200	02/07→08/08		03/07→	2	11.8171-0008.1 990049	ATE	
				03/07→		11.8171-0067.1 250153	ATE	
535 d	200	09/04→03/10		→ 03/07		11.8171-0067.1 250153	ATE	
			➔	→ 03/07	2	11.8171-0008.1 990049	ATE	
535 d	210	01/07→03/10		03/07→ 02/10		11.8171-0067.1 250153	ATE	
			➔	03/07→ 02/10	2	11.8171-0008.1 990049	ATE	
535 i	225	04/06→12/09		→ 03/07	2	11.8171-0008.1 990049	ATE	
				03/07→; nicht für erhöhte Nutzlast	2	11.8171-0008.1 990049	ATE	
				03/07→		11.8171-0067.1 250153	ATE	
				→ 03/07		11.8171-0067.1 250153	ATE	
			➔	03/07→	2	11.8171-0008.1 990049	ATE	
			➔	→ 03/07	2	11.8171-0008.1 990049	ATE	
540 i 545 i	220 245	09/05→02/07 07/03→08/05			2	11.8171-0008.1 990049	ATE	
						11.8171-0067.1 250153	ATE	
			➔		2	11.8171-0008.1 990049	ATE	
540 i	225	03/07→12/09		nicht für erhöhte Nutzlast	2	11.8171-0008.1 990049	ATE	
						11.8171-0067.1 250153	ATE	
			➔		2	11.8171-0008.1 990049	ATE	
550 i	270	09/05→12/09		03/07→	2	11.8171-0067.1 250153	ATE	
			➔		2	11.8171-0008.1 990049	ATE	
M5	373	09/04→12/09				11.8171-0067.1 250153	ATE	
			➔		2	11.8171-0008.1 990049	ATE	
Bremsschlauch								
520 d	110 - 130	09/05→12/09	←		2	24.5169-0556.3 331510	L= 555	
523 i 525 i 528 i 530 d →	140 141 172 170	03/07→12/09 09/03→02/05 03/07→12/09 09/05→03/07	➔		2	24.5102-0304.3 331407	L= 304	

BMW - 5 (E60) 12/01→03/10



























Bremsschlauch







530 i	200	03/07→12/09	←		2	24.5169-0556.3	331510	L= 555
535 i	225	04/06→12/09	←		2	24.5102-0304.3	331407	L= 304
540 i	220 - 225	09/05→12/09	→					
545 i	245	07/03→08/05						
550 i	270	09/05→12/09						
M5	373	09/04→12/09						
520 i	125	07/03→03/10	←	→ 03/05	2	24.5169-0556.3	331510	L= 555
			→	→ 03/05	2	24.5102-0304.3	331407	L= 304
523 i	130	10/04→02/07	←	07/05→	2	24.5169-0556.3	331510	L= 555
525 i	137 - 160	07/03→12/09	→	07/05→	2	24.5102-0304.3	331407	L= 304
530 i	190	03/05→03/07						
530 xd	170	02/05→02/07						
530 xi	190	09/04→02/07						
525 d	120 - 130	06/04→03/10	←	→ 03/07	2	24.5169-0556.3	331510	L= 555
535 d	200	09/04→03/10	→	→ 03/07	2	24.5102-0304.3	331407	L= 304
525 d	145	01/07→03/10	←	03/07→ 02/10	2	24.5169-0556.3	331510	L= 555
535 d	210	01/07→03/10	→	03/07→ 02/10	2	24.5102-0304.3	331407	L= 304
525 d xDrive	145	09/08→12/09	←		2	24.5104-0495.3	331769	L= 520
525 xd	145	09/07→08/08	→		2	24.5102-0304.3	331407	L= 304
525 xi	160	04/05→12/09						
530 d xDrive	173	09/07→12/09						
530 i xDrive	200	09/08→12/09						
530 xd	173	03/07→08/07						
530 xi	200	03/07→10/09						
525 i	155 - 160	07/05→03/10	←	→ 02/10	2	24.5169-0556.3	331510	L= 555
			→	→ 02/10	2	24.5102-0304.3	331407	L= 304
525 i xDrive	160	09/08→03/10	←	→ 02/10	2	24.5104-0495.3	331769	L= 520
			→	→ 02/10	2	24.5102-0304.3	331407	L= 304
530 d	155 - 160	09/02→12/09	←	07/03→ 08/05	2	24.5169-0556.3	331510	L= 555
			→	07/03→ 08/05	2	24.5102-0304.3	331407	L= 304
530 d	173	02/07→12/09	←	03/07→	2	24.5169-0556.3	331510	L= 555
			→	03/07→	2	24.5102-0304.3	331407	L= 304
530 i	170	12/01→02/05	←	07/03→	2	24.5169-0556.3	331510	L= 555
			→	07/03→	2	24.5102-0304.3	331407	L= 304
530 i	187	03/05→03/10	←	07/05→ 03/07	2	24.5169-0556.3	331510	L= 555
			→	07/05→ 03/07	2	24.5102-0304.3	331407	L= 304
530 xi	200	02/07→08/08	←	03/07→	2	24.5104-0495.3	331769	L= 520
			→	03/07→	2	24.5102-0304.3	331407	L= 304









BMW - 5 (F10) 01/09→10/16

Bremssattel







518 d	100 - 110	07/13→10/16	←	☐		24.3606-9929.5	230151	ATE - Halter
520 d	100 - 151	06/10→10/16	←	☐		24.3606-9930.5	230152	ATE - Halter
520 d xDrive	100 - 151	01/13→10/16	→	☐		24.6244-1703.5	240796	TRW + EMot / - Halter + FSB
520 i	120 - 135	09/11→10/16	→	☐		24.6244-1704.5	240797	TRW + EMot / - Halter + FSB
518 d	120	10/13→10/16	←	07/14→; ☐		24.3606-9929.5	230151	ATE - Halter
520 d	155	10/13→10/16	←	07/14→; ☐		24.3606-9930.5	230152	ATE - Halter
520 d xDrive	155	10/13→10/16	→	07/14→; ☐		24.6244-1703.5	240796	TRW + EMot / - Halter + FSB
			→	07/14→; ☐		24.6244-1704.5	240797	TRW + EMot / - Halter + FSB
520 d xDrive	147	01/13→06/14	←	02/13→; ☐		24.3606-9929.5	230151	ATE - Halter
			←	02/13→; ☐		24.3606-9930.5	230152	ATE - Halter
			→	02/13→; ☐		24.6244-1703.5	240796	TRW + EMot / - Halter + FSB
			→	02/13→; ☐		24.6244-1704.5	240797	TRW + EMot / - Halter + FSB
523 i	150 - 155	06/09→08/11	←	03/10→; ☐		24.3606-9929.5	230151	ATE - Halter
			←	03/10→; ☐		24.3606-9930.5	230152	ATE - Halter
			→	03/10→; ☐		24.6244-1703.5	240796	TRW + EMot / - Halter + FSB
			→	03/10→; ☐		24.6244-1704.5	240797	TRW + EMot / - Halter + FSB
→								











































	kw			 	! #		
BMW - 5 (F10) 01/09→10/16							
Bremssattel							
525 d	150 - 160	03/10→10/16	←	nicht für Fahrzeuge mit verstärkter Bremse; 		24.3606-9931.5 230153	ATE - Halter
525 d xDrive	155 - 160	09/11→10/16	←	nicht für Fahrzeuge mit verstärkter Bremse; 		24.3606-9932.5 230154	ATE - Halter
528 i	180 - 190	03/10→10/16	→			24.6244-1703.5 240796	TRW + EMot / - Halter + FSB
528 i xDrive	180	09/11→10/16	→			24.6244-1704.5 240797	TRW + EMot / - Halter + FSB
530 d	180	01/10→08/11	←	03/10→; nicht für Fahrzeuge mit verstärkter Bremse; 		24.3606-9931.5 230153	ATE - Halter
			←	03/10→; nicht für Fahrzeuge mit verstärkter Bremse; 		24.3606-9932.5 230154	ATE - Halter
			→	03/10→; für Bremsscheibendurchmesser [mm]: 330; 		24.6244-1703.5 240796	TRW + EMot / - Halter + FSB
			→	03/10→; für Bremsscheibendurchmesser [mm]: 330; 		24.6244-1704.5 240797	TRW + EMot / - Halter + FSB
530 d 530 d xDrive	190 190	09/11→10/16 03/11→10/16	←	nicht für Fahrzeuge mit verstärkter Bremse; 		24.3606-9931.5 230153	ATE - Halter
			←	nicht für Fahrzeuge mit verstärkter Bremse; 		24.3606-9932.5 230154	ATE - Halter
			→	für Bremsscheibendurchmesser [mm]: 330; 		24.6244-1703.5 240796	TRW + EMot / - Halter + FSB
			→	für Bremsscheibendurchmesser [mm]: 330; 		24.6244-1704.5 240797	TRW + EMot / - Halter + FSB
530 d 530 d xDrive	210 210	09/10→10/16 03/11→10/16	←	10/15→; nicht für Fahrzeuge mit verstärkter Bremse; 		24.3606-9931.5 230153	ATE - Halter
			←	10/15→; nicht für Fahrzeuge mit verstärkter Bremse; 		24.3606-9932.5 230154	ATE - Halter
			→	10/15→; 		24.6244-1703.5 240796	TRW + EMot / - Halter + FSB
			→	10/15→; 		24.6244-1704.5 240797	TRW + EMot / - Halter + FSB
530 i	190 - 200	03/10→06/13	←	09/11→; nicht für Fahrzeuge mit verstärkter Bremse; 		24.3606-9931.5 230153	ATE - Halter
			←	09/11→; nicht für Fahrzeuge mit verstärkter Bremse; 		24.3606-9932.5 230154	ATE - Halter
			→	09/11→; 		24.6244-1703.5 240796	TRW + EMot / - Halter + FSB
			→	09/11→; 		24.6244-1704.5 240797	TRW + EMot / - Halter + FSB
Feder, Bremssattel							
518 d	100 - 110	07/13→10/16	←		2	11.8116-0137.1 390612	ATE
520 d	100 - 151	06/10→10/16					
520 d xDrive	100 - 151	01/13→10/16					
520 i	120 - 135	09/11→10/16					
518 d	120	10/13→10/16	←	07/14→	2	11.8116-0137.1 390612	ATE
520 d	155	10/13→10/16					
520 d xDrive	155	10/13→10/16					
520 d xDrive	147	01/13→06/14	←	02/13→	2	11.8116-0137.1 390612	ATE
523 i	150 - 155	06/09→08/11	←	03/10→	2	11.8116-0137.1 390612	ATE
525 d	150 - 160	03/10→10/16		für Fahrzeuge mit verstärkter Bremse	2	11.8116-0007.2 390602	ATE
525 d xDrive	155 - 160	09/11→10/16					
530 d	190	09/11→10/16					
530 d xDrive	190	03/11→10/16					
535 d	220 - 230	09/10→10/16					
535 d xDrive	230	09/11→10/16					
535 i	240	07/13→10/16					
535 i xDrive	225 - 240	03/11→10/16					
550 i	300	03/10→06/13					
530 d	180	01/10→08/11		03/10→; für Fahrzeuge mit verstärkter Bremse	2	11.8116-0007.2 390602	ATE
535 i	225	01/10→10/16					
530 d	210	09/10→10/16		10/15→; für Fahrzeuge mit verstärkter Bremse	2	11.8116-0007.2 390602	ATE
530 d xDrive	210	03/11→10/16					
550 i	330	07/13→10/16			2	11.8116-0007.2 390602	ATE
550 i xDrive	330	07/13→10/16					
ActiveHybrid	250	12/11→10/16					
M 550 d xDrive	280	03/12→10/16					
550 i xDrive	300	08/10→06/13		09/10→; für Fahrzeuge mit verstärkter Bremse	2	11.8116-0007.2 390602	ATE
→							







	kW			 	! #		
BMW - 5 (F10) 01/09→10/16							
Führungshülzensatz, Bremssattel							
518 d	100 - 110	07/13→10/16	←			11.0101-5402.2 260009	ATE
520 d	100 - 151	06/10→10/16					
520 d xDrive	100 - 151	01/13→10/16					
520 i	120 - 135	09/11→10/16					
518 d	120	10/13→10/16	←	07/14→		11.0101-5402.2 260009	ATE
520 d	155	10/13→10/16					
520 d xDrive	155	10/13→10/16					
520 d xDrive	147	01/13→06/14	←	02/13→		11.0101-5402.2 260009	ATE
523 i	150 - 155	06/09→08/11	←	03/10→		11.0101-5402.2 260009	ATE
525 d	150 - 160	03/10→10/16	←	nicht für Fahrzeuge mit verstärkter Bremse		11.0101-5402.2 260009	ATE
525 d xDrive	155 - 160	09/11→10/16	←	für Fahrzeuge mit verstärkter Bremse		11.0101-7003.2 260124	ATE
530 d	190	09/11→10/16					
530 d xDrive	190	03/11→10/16					
528 i	180 - 190	03/10→10/16	←	nicht für Fahrzeuge mit verstärkter Bremse		11.0101-5402.2 260009	ATE
528 i xDrive	180	09/11→10/16					
530 d	180	01/10→08/11	←	03/10→; nicht für Fahrzeuge mit verstärkter Bremse		11.0101-5402.2 260009	ATE
			←	03/10→; für Fahrzeuge mit verstärkter Bremse		11.0101-7003.2 260124	ATE
530 d	210	09/10→10/16	←	10/15→; nicht für Fahrzeuge mit verstärkter Bremse		11.0101-5402.2 260009	ATE
530 d xDrive	210	03/11→10/16	←	10/15→; für Fahrzeuge mit verstärkter Bremse		11.0101-7003.2 260124	ATE
530 i	190 - 200	03/10→06/13	←	09/11→; nicht für Fahrzeuge mit verstärkter Bremse		11.0101-5402.2 260009	ATE
535 d	220 - 230	09/10→10/16	←	für Fahrzeuge mit verstärkter Bremse		11.0101-7003.2 260124	ATE
535 d xDrive	230	09/11→10/16					
535 i	240	07/13→10/16					
535 i xDrive	225 - 240	03/11→10/16					
550 i	300	03/10→06/13					
535 i	225	01/10→10/16	←	03/10→; für Fahrzeuge mit verstärkter Bremse		11.0101-7003.2 260124	ATE
550 i	330	07/13→10/16	←			11.0101-7003.2 260124	ATE
550 i xDrive	330	07/13→10/16					
ActiveHybrid	250	12/11→10/16					
M 550 d xDrive	280	03/12→10/16					
550 i xDrive	300	08/10→06/13	←	09/10→; für Fahrzeuge mit verstärkter Bremse		11.0101-7003.2 260124	ATE
Führungsbolzen, Bremssattel							
518 d	100 - 110	07/13→10/16			2	11.8171-0008.1 990049	ATE
520 d	100 - 151	06/10→10/16					
520 d xDrive	100 - 151	01/13→10/16					
520 i	120 - 135	09/11→10/16					
518 d	120	10/13→10/16		07/14→	2	11.8171-0008.1 990049	ATE
520 d	155	10/13→10/16					
520 d xDrive	155	10/13→10/16					
520 d xDrive	147	01/13→06/14		02/13→	2	11.8171-0008.1 990049	ATE
523 i	150 - 155	06/09→08/11		03/10→	2	11.8171-0008.1 990049	ATE
525 d	150 - 160	03/10→10/16		nicht für Fahrzeuge mit verstärkter Bremse	2	11.8171-0008.1 990049	ATE
525 d xDrive	155 - 160	09/11→10/16		für Fahrzeuge mit verstärkter Bremse		11.8171-0096.1 250155	ATE
530 d	190	09/11→10/16					
530 d xDrive	190	03/11→10/16					
528 i	180 - 190	03/10→10/16		nicht für Fahrzeuge mit verstärkter Bremse	2	11.8171-0008.1 990049	ATE
528 i xDrive	180	09/11→10/16					
530 d	180	01/10→08/11		03/10→; nicht für Fahrzeuge mit verstärkter Bremse	2	11.8171-0008.1 990049	ATE
				03/10→; für Fahrzeuge mit verstärkter Bremse		11.8171-0096.1 250155	ATE
530 d	210	09/10→10/16		10/15→; nicht für Fahrzeuge mit verstärkter Bremse	2	11.8171-0008.1 990049	ATE
530 d xDrive	210	03/11→10/16					
→							







	kw			 	! #		
BMW - 5 (F10) 01/09→10/16							
Führungsbolzen, Bremsattel							
530 d 530 d xDrive	210 210	09/10→10/16 03/11→10/16		10/15→; für Fahrzeuge mit verstärkter Bremse		11.8171-0096.1 250155	ATE
530 i	190 - 200	03/10→06/13		09/11→; nicht für Fahrzeuge mit verstärkter Bremse	2	11.8171-0008.1 990049	ATE
535 d 535 d xDrive 535 i 535 i xDrive	220 - 230 230 240 225 - 240	09/10→10/16 09/11→10/16 07/13→10/16 03/11→10/16		für Fahrzeuge mit verstärkter Bremse		11.8171-0096.1 250155	ATE
550 i 535 i	300 225	03/10→06/13 01/10→10/16		03/10→; für Fahrzeuge mit verstärkter Bremse		11.8171-0096.1 250155	ATE
550 i 550 i xDrive ActiveHybrid M 550 d xDrive	330 330 250 280	07/13→10/16 07/13→10/16 12/11→10/16 03/12→10/16				11.8171-0096.1 250155	ATE
550 i xDrive	300	08/10→06/13		09/10→; für Fahrzeuge mit verstärkter Bremse		11.8171-0096.1 250155	ATE
 Bremsschlauch							
518 d	100 - 110	07/13→10/16	←		2	24.5118-0688.3 331419	L= 718
520 d 520 d xDrive	100 - 151 100 - 151	06/10→10/16 01/13→10/16	→		2	24.5170-0285.3 331554	L= 285
520 i 525 d 525 d xDrive	120 - 135 150 - 160 155 - 160	09/11→10/16 03/10→10/16 09/11→10/16					
528 i 528 i xDrive 530 d 530 d xDrive 535 d	180 - 190 180 190 190 220 - 230	03/10→10/16 09/11→10/16 09/11→10/16 03/11→10/16 09/10→10/16					
535 d xDrive 535 i 535 i xDrive	230 240 225 - 240	09/11→10/16 07/13→10/16 03/11→10/16					
550 i 550 i xDrive ActiveHybrid M 550 d xDrive	300 - 330 330 250 280	03/10→10/16 07/13→10/16 12/11→10/16 03/12→10/16					
518 d 520 d 520 d xDrive	120 155 155	10/13→10/16 10/13→10/16 10/13→10/16	← →	07/14→ 07/14→	2 2	24.5118-0688.3 331419 24.5170-0285.3 331554	L= 718 L= 285
520 d xDrive	147	01/13→06/14	← →	02/13→ 02/13→	2 2	24.5118-0688.3 331419 24.5170-0285.3 331554	L= 718 L= 285
523 i 530 d 535 i	150 - 155 180 225	06/09→08/11 01/10→08/11 01/10→10/16	← →	03/10→ 03/10→	2 2	24.5118-0688.3 331419 24.5170-0285.3 331554	L= 718 L= 285
530 d 530 d xDrive	210 210	09/10→10/16 03/11→10/16	← →	10/15→ 10/15→	2 2	24.5118-0688.3 331419 24.5170-0285.3 331554	L= 718 L= 285
530 i	190 - 200	03/10→06/13	← →	09/11→ 09/11→	2 2	24.5118-0688.3 331419 24.5170-0285.3 331554	L= 718 L= 285
550 i xDrive	300	08/10→06/13	← →	09/10→ 09/10→	2 2	24.5118-0688.3 331419 24.5170-0285.3 331554	L= 718 L= 285
BMW - 5 Gran Turismo (F07) 01/09→02/17							
Feder, Bremsattel							
520 d	100 - 120	07/12→02/17			2	11.8116-0007.2 390602	ATE
530 d 530 d xDrive 535 d	155 - 190 190 220 - 230	09/10→02/17 07/12→02/17 03/10→02/17	→		2	11.8116-0296.1 390445	ATE
535 d xDrive 535 i xDrive	230 225	07/12→02/17 09/10→02/17					
→							











	kW			 	! #		
BMW - 5 Gran Turismo (F07) 01/09→02/17							
Feder, Bremssattel							
520 d	135	04/11→02/17		10/11→	2	11.8116-0007.2 390602	ATE
			➔	10/11→	2	11.8116-0296.1 390445	ATE
528 i	180	07/13→02/17		08/13→	2	11.8116-0007.2 390602	ATE
			➔	08/13→	2	11.8116-0296.1 390445	ATE
530 d	180	08/09→06/12		10/09→	2	11.8116-0007.2 390602	ATE
535 i	225	01/09→02/17		10/09→	2	11.8116-0296.1 390445	ATE
			➔	10/09→	2	11.8116-0296.1 390445	ATE
530 d xDrive	180	06/10→06/12		09/10→	2	11.8116-0007.2 390602	ATE
535 d xDrive	220	03/10→06/12		09/10→	2	11.8116-0296.1 390445	ATE
			➔	09/10→	2	11.8116-0296.1 390445	ATE
550 i	300	08/09→06/12		10/09→	2	11.8116-0008.2 390603	ATE
			➔	10/09→	2	11.8116-0296.1 390445	ATE
550 i	330	07/12→02/17			2	11.8116-0008.2 390603	ATE
550 i xDrive	330	07/12→02/17			2	11.8116-0296.1 390445	ATE
			➔		2	11.8116-0296.1 390445	ATE
550 i xDrive	300	06/10→06/12		09/10→	2	11.8116-0008.2 390603	ATE
			➔	09/10→	2	11.8116-0296.1 390445	ATE
Führungshülzensatz, Bremssattel							
520 d	100 - 120	07/12→02/17	←			11.0101-7003.2 260124	ATE
530 d	155 - 190	09/10→02/17	➔			11.0101-5402.2 260009	ATE
530 d xDrive	190	07/12→02/17					
535 d	220 - 230	03/10→02/17					
535 d xDrive	230	07/12→02/17					
535 i xDrive	225	09/10→02/17					
550 i	330	07/12→02/17					
550 i xDrive	330	07/12→02/17					
520 d	135	04/11→02/17	←	10/11→		11.0101-7003.2 260124	ATE
			➔	10/11→		11.0101-5402.2 260009	ATE
528 i	180	07/13→02/17	←	08/13→		11.0101-7003.2 260124	ATE
			➔	08/13→		11.0101-5402.2 260009	ATE
530 d	180	08/09→06/12	←	10/09→		11.0101-7003.2 260124	ATE
535 i	225	01/09→02/17					
550 i	300	08/09→06/12	➔	10/09→		11.0101-5402.2 260009	ATE
530 d xDrive	180	06/10→06/12	←	09/10→		11.0101-7003.2 260124	ATE
535 d xDrive	220	03/10→06/12					
550 i xDrive	300	06/10→06/12	➔	09/10→		11.0101-5402.2 260009	ATE
Führungsbolzen, Bremssattel							
520 d	100 - 120	07/12→02/17				11.8171-0096.1 250155	ATE
530 d	155 - 190	09/10→02/17	➔		2	11.8171-0008.1 990049	ATE
530 d xDrive	190	07/12→02/17					
535 d	220 - 230	03/10→02/17					
535 d xDrive	230	07/12→02/17					
535 i xDrive	225	09/10→02/17					
550 i	330	07/12→02/17					
550 i xDrive	330	07/12→02/17					
520 d	135	04/11→02/17		10/11→		11.8171-0096.1 250155	ATE
			➔	10/11→	2	11.8171-0008.1 990049	ATE
528 i	180	07/13→02/17		08/13→		11.8171-0096.1 250155	ATE
			➔	08/13→	2	11.8171-0008.1 990049	ATE
530 d	180	08/09→06/12		10/09→		11.8171-0096.1 250155	ATE
535 i	225	01/09→02/17					
550 i	300	08/09→06/12	➔	10/09→	2	11.8171-0008.1 990049	ATE
530 d xDrive	180	06/10→06/12		09/10→		11.8171-0096.1 250155	ATE
535 d xDrive	220	03/10→06/12					
550 i xDrive	300	06/10→06/12	➔	09/10→	2	11.8171-0008.1 990049	ATE
Bremsschlauch							
520 d	100 - 120	07/12→02/17	←		2	24.5118-0688.3 331419	L= 718
530 d	155 - 190	09/10→02/17	➔		2	24.5170-0285.3 331554	L= 285
530 d xDrive	190	07/12→02/17					
535 d	220 - 230	03/10→02/17					
535 d xDrive	230	07/12→02/17					
535 i xDrive	225	09/10→02/17					
→							









	kw			 	! #		
BMW - 5 Gran Turismo (F07) 01/09→02/17							
 Bremsschlauch							
550 i	330	07/12→02/17	←		2	24.5118-0688.3 331419	L= 718
550 i xDrive	330	07/12→02/17	→		2	24.5170-0285.3 331554	L= 285
520 d	135	04/11→02/17	←	10/11→	2	24.5118-0688.3 331419	L= 718
			→	10/11→	2	24.5170-0285.3 331554	L= 285
528 i	180	07/13→02/17	←	08/13→	2	24.5118-0688.3 331419	L= 718
			→	08/13→	2	24.5170-0285.3 331554	L= 285
530 d	180	08/09→06/12	←	10/09→	2	24.5118-0688.3 331419	L= 718
535 i	225	01/09→02/17					
550 i	300	08/09→06/12	→	10/09→	2	24.5170-0285.3 331554	L= 285
530 d xDrive	180	06/10→06/12	←	09/10→	2	24.5118-0688.3 331419	L= 718
535 d xDrive	220	03/10→06/12					
550 i xDrive	300	06/10→06/12	→	09/10→	2	24.5170-0285.3 331554	L= 285
BMW - 5 Touring (E39) 09/96→06/04							
 Bremssattel							
520 d	100	02/00→09/03	←	04/00→ 07/03; für Behördenfahrzeuge; 		24.3601-1713.5 240355	ATE - Halter
525 d	120	02/00→05/04	←	04/00→ 07/03; für Behördenfahrzeuge; 		24.3601-1714.5 240356	ATE - Halter
			→	04/00→ 07/03; 		24.3426-9994.5 240979	ATE - Halter
520 i	100	03/97→08/01	←	04/00→; für Behördenfahrzeuge; 		24.3601-1713.5 240355	ATE - Halter
			←	→ 03/00; für Behördenfahrzeuge; 		24.3601-1713.5 240355	ATE - Halter
			←	04/00→; für Behördenfahrzeuge; 		24.3601-1714.5 240356	ATE - Halter
			←	→ 03/00; für Behördenfahrzeuge; 		24.3601-1714.5 240356	ATE - Halter
			→			24.3426-9994.5 240979	ATE - Halter
520 i	110	03/97→08/01	←	05/97→ 03/00; für Behördenfahrzeuge; 		24.3601-1713.5 240355	ATE - Halter
			←	04/00→; für Behördenfahrzeuge; 		24.3601-1713.5 240355	ATE - Halter
			←	05/97→ 03/00; für Behördenfahrzeuge; 		24.3601-1714.5 240356	ATE - Halter
			←	04/00→; für Behördenfahrzeuge; 		24.3601-1714.5 240356	ATE - Halter
			→	05/97→; 		24.3426-9994.5 240979	ATE - Halter
520 i	120-125	09/00→12/03	←	→ 07/03; für Behördenfahrzeuge; 		24.3601-1713.5 240355	ATE - Halter
			←	→ 07/03; für Behördenfahrzeuge; 		24.3601-1714.5 240356	ATE - Halter
			→	→ 07/03; 		24.3426-9994.5 240979	ATE - Halter
523 i	120	09/98→08/00	→			24.3426-9994.5 240979	ATE - Halter
523 i	125	03/97→08/00	→	05/97→; 		24.3426-9994.5 240979	ATE - Halter
528 i	142	11/96→08/00					
525 i	141	09/00→05/04	←	10/00→ 07/03; für Behördenfahrzeuge; 		24.3601-1713.5 240355	ATE - Halter
			←	10/00→ 07/03; für Behördenfahrzeuge; 		24.3601-1714.5 240356	ATE - Halter
			→	10/00→ 07/03; 		24.3426-9994.5 240979	ATE - Halter
525 tds	105	03/97→05/04	→	06/98→ 09/00; 		24.3426-9994.5 240979	ATE - Halter
530 d	135	08/98→09/00	→	09/98→; 		24.3426-9994.5 240979	ATE - Halter
530 d	142	09/00→05/04	←	10/00→ 07/03; 		24.3601-1713.5 240355	ATE - Halter
			←	10/00→ 07/03; 		24.3601-1714.5 240356	ATE - Halter
			→	→ 07/03; 		24.3426-9994.5 240979	ATE - Halter
530 i	170	09/00→12/03	←	10/00→ 07/03; 		24.3601-1713.5 240355	ATE - Halter
			←	10/00→ 07/03; 		24.3601-1714.5 240356	ATE - Halter
			→	10/00→ 07/03; 		24.3426-9994.5 240979	ATE - Halter
540 i	210	04/97→12/03	←	04/00→ 07/03; 		24.3601-1713.5 240355	ATE - Halter
			←	05/97→ 03/00; 		24.3601-1713.5 240355	ATE - Halter
			←	04/00→ 07/03; 		24.3601-1714.5 240356	ATE - Halter
			←	05/97→ 03/00; 		24.3601-1714.5 240356	ATE - Halter
			→	05/97→ 07/03; 		24.3426-9994.5 240979	ATE - Halter
Feder, Bremssattel							
520 d	100	02/00→09/03	←	04/00→ 07/03; nicht für Behördenfahrzeuge	2	11.8116-0239.2 390510	ATE
525 d	120	02/00→05/04					
→							





















































	kw			 	! #		
BMW - 5 Touring (E39) 09/96→06/04							
Feder, Bremssattel							
520 d 525 d	100 120	02/00→09/03 02/00→05/04	←	04/00→ 07/03; für Behördenfahrzeuge	2	11.8116-0290.2 390520	ATE
			→	04/00→ 07/03	2	11.8116-0168.1 390499	ATE
520 i	100	03/97→08/01	←	→ 03/00; für Behördenfahrzeuge	2	11.8116-0197.1 390523	ATE
			←	nicht für Behördenfahrzeuge	2	11.8116-0239.2 390510	ATE
			←	04/00→; für Behördenfahrzeuge	2	11.8116-0290.2 390520	ATE
			→		2	11.8116-0168.1 390499	ATE
520 i	110	03/97→08/01	←	05/97→ 03/00; für Behördenfahrzeuge	2	11.8116-0197.1 390523	ATE
			←	05/97→; nicht für Behördenfahrzeuge	2	11.8116-0239.2 390510	ATE
			←	04/00→; für Behördenfahrzeuge	2	11.8116-0290.2 390520	ATE
			→	05/97→	2	11.8116-0168.1 390499	ATE
520 i	120 - 125	09/00→12/03	←	→ 07/03; nicht für Behördenfahrzeuge	2	11.8116-0239.2 390510	ATE
			←	→ 07/03; für Behördenfahrzeuge	2	11.8116-0290.2 390520	ATE
			→	→ 07/03	2	11.8116-0168.1 390499	ATE
523 i	120	09/98→08/00	←		2	11.8116-0239.2 390510	ATE
			→		2	11.8116-0168.1 390499	ATE
523 i 528 i	125 142	03/97→08/00 11/96→08/00	←	05/97→	2	11.8116-0239.2 390510	ATE
			→	05/97→	2	11.8116-0168.1 390499	ATE
525 i	141	09/00→05/04	←	10/00→ 07/03; nicht für Behördenfahrzeuge	2	11.8116-0239.2 390510	ATE
			←	10/00→ 07/03; für Behördenfahrzeuge	2	11.8116-0290.2 390520	ATE
			→	10/00→ 07/03	2	11.8116-0168.1 390499	ATE
525 tds	105	03/97→05/04	←	06/98→ 09/00	2	11.8116-0239.2 390510	ATE
			→	06/98→ 09/00	2	11.8116-0168.1 390499	ATE
530 d	135	08/98→09/00	←	09/98→	2	11.8116-0239.2 390510	ATE
			→	09/98→	2	11.8116-0168.1 390499	ATE
530 d	142	09/00→05/04	←	→ 09/00	2	11.8116-0239.2 390510	ATE
			←	10/00→ 07/03	2	11.8116-0290.2 390520	ATE
			→	→ 07/03	2	11.8116-0168.1 390499	ATE
530 i	170	09/00→12/03	←	10/00→ 07/03	2	11.8116-0290.2 390520	ATE
			→	10/00→ 07/03	2	11.8116-0168.1 390499	ATE
540 i	210	04/97→12/03	←	05/97→ 03/00	2	11.8116-0197.1 390523	ATE
			←	04/00→ 07/03	2	11.8116-0290.2 390520	ATE
			→	05/97→ 07/03	2	11.8116-0168.1 390499	ATE
Führungshülzensatz, Bremssattel							
520 d 525 d	100 120	02/00→09/03 02/00→05/04	←	04/00→ 07/03		11.0101-5402.2 260009	ATE
			→	04/00→ 07/03		11.0101-5402.2 260009	ATE
520 i	100	03/97→08/01	←	04/00→; für Behördenfahrzeuge		11.0101-5402.2 260009	ATE
			←	nicht für Behördenfahrzeuge		11.0101-5402.2 260009	ATE
			←	→ 03/00; für Behördenfahrzeuge		11.0101-5402.2 260009	ATE
			→			11.0101-5402.2 260009	ATE
520 i	110	03/97→08/01	←	04/00→; für Behördenfahrzeuge		11.0101-5402.2 260009	ATE
			←	05/97→ 03/00; für Behördenfahrzeuge		11.0101-5402.2 260009	ATE
			←	05/97→; nicht für Behördenfahrzeuge		11.0101-5402.2 260009	ATE
			→	05/97→		11.0101-5402.2 260009	ATE
520 i	120 - 125	09/00→12/03	←	→ 07/03; für Behördenfahrzeuge		11.0101-5402.2 260009	ATE
			←	→ 07/03; nicht für Behördenfahrzeuge		11.0101-5402.2 260009	ATE
			→	→ 07/03		11.0101-5402.2 260009	ATE
523 i	120	09/98→08/00	←			11.0101-5402.2 260009	ATE
			→			11.0101-5402.2 260009	ATE
523 i 528 i	125 142	03/97→08/00 11/96→08/00	←	05/97→		11.0101-5402.2 260009	ATE
			→	05/97→		11.0101-5402.2 260009	ATE
525 i 530 i	141 170	09/00→05/04 09/00→12/03	←	10/00→ 07/03		11.0101-5402.2 260009	ATE
			→	10/00→ 07/03		11.0101-5402.2 260009	ATE
→							























































	kw			 	! #		
BMW - 5 Touring (E39) 09/96→06/04							
Führungshülzensatz, Bremsattel							
525 tds	105	03/97→05/04	←	06/98→ 09/00		11.0101-5402.2 260009	ATE
			→	06/98→ 09/00		11.0101-5402.2 260009	ATE
530 d	135	08/98→09/00	←	09/98→		11.0101-5402.2 260009	ATE
			→	09/98→		11.0101-5402.2 260009	ATE
530 d	142	09/00→05/04	←	10/00→ 07/03		11.0101-5402.2 260009	ATE
			←	→ 09/00		11.0101-5402.2 260009	ATE
			→	→ 07/03		11.0101-5402.2 260009	ATE
540 i	210	04/97→12/03	←	04/00→ 07/03		11.0101-5402.2 260009	ATE
			←	05/97→ 03/00		11.0101-5402.2 260009	ATE
			→	05/97→ 07/03		11.0101-5402.2 260009	ATE
Führungsbolzen, Bremsattel							
520 d 525 d	100 120	02/00→09/03 02/00→05/04	←	04/00→ 07/03	2	11.8171-0008.1 990049	ATE
			→	04/00→ 07/03	2	11.8171-0008.1 990049	ATE
520 i	100	03/97→08/01		→ 03/00; für Behördenfahrzeuge	2	11.8171-0008.1 990049	ATE
			←	04/00→; für Behördenfahrzeuge	2	11.8171-0008.1 990049	ATE
			←	nicht für Behördenfahrzeuge	2	11.8171-0008.1 990049	ATE
			→		2	11.8171-0008.1 990049	ATE
520 i	110	03/97→08/01		05/97→ 03/00; für Behördenfahrzeuge	2	11.8171-0008.1 990049	ATE
			←	04/00→; für Behördenfahrzeuge	2	11.8171-0008.1 990049	ATE
			←	05/97→; nicht für Behördenfahrzeuge	2	11.8171-0008.1 990049	ATE
			→	05/97→	2	11.8171-0008.1 990049	ATE
520 i	120 - 125	09/00→12/03	←	→ 07/03; für Behördenfahrzeuge	2	11.8171-0008.1 990049	ATE
			←	→ 07/03; nicht für Behördenfahrzeuge	2	11.8171-0008.1 990049	ATE
			→	→ 07/03	2	11.8171-0008.1 990049	ATE
523 i	120	09/98→08/00	←		2	11.8171-0008.1 990049	ATE
			→		2	11.8171-0008.1 990049	ATE
523 i 528 i	125 142	03/97→08/00 11/96→08/00	←	05/97→	2	11.8171-0008.1 990049	ATE
			→	05/97→	2	11.8171-0008.1 990049	ATE
525 i 530 i	141 170	09/00→05/04 09/00→12/03	←	10/00→ 07/03	2	11.8171-0008.1 990049	ATE
			→	10/00→ 07/03	2	11.8171-0008.1 990049	ATE
525 tds	105	03/97→05/04	←	06/98→ 09/00	2	11.8171-0008.1 990049	ATE
			→	06/98→ 09/00	2	11.8171-0008.1 990049	ATE
530 d	135	08/98→09/00	←	09/98→	2	11.8171-0008.1 990049	ATE
			→	09/98→	2	11.8171-0008.1 990049	ATE
530 d	142	09/00→05/04	←	10/00→ 07/03	2	11.8171-0008.1 990049	ATE
			←	→ 09/00	2	11.8171-0008.1 990049	ATE
			→	→ 07/03	2	11.8171-0008.1 990049	ATE
540 i	210	04/97→12/03		05/97→ 03/00	2	11.8171-0008.1 990049	ATE
			←	04/00→ 07/03	2	11.8171-0008.1 990049	ATE
			→	05/97→ 07/03	2	11.8171-0008.1 990049	ATE
Bremsschlauch							
520 d 525 d	100 120	02/00→09/03 02/00→05/04	←	04/00→ 07/03; am Bremsattel	2	24.5103-0410.3 331765	L= 440
			←	04/00→ 07/03; + ASC; ☐		24.5201-0100.3 331512	L= 100
			←	04/00→ 07/03; + ASC; ☐		24.5201-0101.3 331517	L= 100
			→	04/00→ 07/03; am Bremsattel	2	24.5113-0275.3 330653	L= 275 + Halter
			→	04/00→ 07/03; ☐		24.5201-0100.3 331512	L= 100
			→	04/00→ 07/03; ☐		24.5201-0101.3 331517	L= 100
520 i 528 i	100 142	03/97→08/01 11/96→08/00	←	am Bremsattel	2	24.5103-0410.3 331765	L= 440
			←	+ ASC; ☐		24.5201-0100.3 331512	L= 100
			←	+ ASC; ☐		24.5201-0101.3 331517	L= 100
			→	am Bremsattel	2	24.5113-0275.3 330653	L= 275 + Halter
			→	☐		24.5201-0100.3 331512	L= 100
→							











































	kW			 	! #		
BMW - 5 Touring (E39) 09/96→06/04							
 Bremsschlauch							
520 i	100	03/97→08/01	➡	☐		24.5201-0101.3 331517	L= 100
528 i	142	11/96→08/00					
520 i	110	03/97→08/01	⬅	05/97→; am Bremssattel	2	24.5103-0410.3 331765	L= 440
			⬅	05/97→; + ASC; ☐		24.5201-0100.3 331512	L= 100
			⬅	05/97→; + ASC; ☐		24.5201-0101.3 331517	L= 100
			➡	05/97→; am Bremssattel	2	24.5113-0275.3 330653	L= 275 + Halter
			➡	05/97→; ☐		24.5201-0100.3 331512	L= 100
			➡	05/97→; ☐		24.5201-0101.3 331517	L= 100
520 i 530 d	120 - 125 142	09/00→12/03	⬅	→ 07/03; am Bremssattel	2	24.5103-0410.3 331765	L= 440
			⬅	→ 07/03; + ASC; ☐		24.5201-0100.3 331512	L= 100
			⬅	→ 07/03; + ASC; ☐		24.5201-0101.3 331517	L= 100
		09/00→05/04	➡	→ 07/03; am Bremssattel	2	24.5113-0275.3 330653	L= 275 + Halter
			➡	→ 07/03; ☐		24.5201-0100.3 331512	L= 100
			➡	→ 07/03; ☐		24.5201-0101.3 331517	L= 100
523 i	120	09/98→08/00	⬅	am Bremssattel	2	24.5103-0410.3 331765	L= 440
			⬅	+ ASC; ☐		24.5201-0100.3 331512	L= 100
			⬅	+ ASC; ☐		24.5201-0101.3 331517	L= 100
			➡	am Bremssattel	2	24.5102-0275.3 331758	L= 320
			➡	☐		24.5201-0100.3 331512	L= 100
			➡	☐		24.5201-0101.3 331517	L= 100
523 i	125	03/97→08/00	⬅	05/97→; am Bremssattel	2	24.5103-0410.3 331765	L= 440
			⬅	05/97→; + ASC; ☐		24.5201-0100.3 331512	L= 100
			⬅	05/97→; + ASC; ☐		24.5201-0101.3 331517	L= 100
			➡	05/97→; am Bremssattel	2	24.5102-0275.3 331758	L= 320
			➡	05/97→; ☐		24.5201-0100.3 331512	L= 100
			➡	05/97→; ☐		24.5201-0101.3 331517	L= 100
525 i 530 i	141 170	09/00→05/04	⬅	10/00→ 07/03; am Bremssattel	2	24.5103-0410.3 331765	L= 440
			⬅	10/00→ 07/03; + ASC; ☐		24.5201-0100.3 331512	L= 100
			⬅	10/00→ 07/03; + ASC; ☐		24.5201-0101.3 331517	L= 100
		09/00→12/03	➡	10/00→ 07/03; am Bremssattel	2	24.5113-0275.3 330653	L= 275 + Halter
			➡	10/00→ 07/03; ☐		24.5201-0100.3 331512	L= 100
			➡	10/00→ 07/03; ☐		24.5201-0101.3 331517	L= 100
525 tds	105	03/97→05/04	⬅	06/98→ 09/00; am Bremssattel	2	24.5103-0410.3 331765	L= 440
			⬅	06/98→ 09/00; + ASC; ☐		24.5201-0100.3 331512	L= 100
			⬅	06/98→ 09/00; + ASC; ☐		24.5201-0101.3 331517	L= 100
			➡	06/98→ 09/00; am Bremssattel	2	24.5102-0275.3 331758	L= 320
			➡	06/98→ 09/00; ☐		24.5201-0100.3 331512	L= 100
			➡	06/98→ 09/00; ☐		24.5201-0101.3 331517	L= 100
530 d	135	08/98→09/00	⬅	09/98→; am Bremssattel	2	24.5103-0410.3 331765	L= 440
			⬅	09/98→; + ASC; ☐		24.5201-0100.3 331512	L= 100
			⬅	09/98→; + ASC; ☐		24.5201-0101.3 331517	L= 100
			➡	09/98→; am Bremssattel	2	24.5113-0275.3 330653	L= 275 + Halter
			➡	09/98→; ☐		24.5201-0100.3 331512	L= 100
			➡	09/98→; ☐		24.5201-0101.3 331517	L= 100
540 i	210	04/97→12/03	⬅	05/97→ 07/03; am Bremssattel	2	24.5103-0410.3 331765	L= 440
			⬅	05/97→ 07/03; + ASC; ☐		24.5201-0100.3 331512	L= 100
			⬅	05/97→ 07/03; + ASC; ☐		24.5201-0101.3 331517	L= 100
			➡	05/97→ 07/03; am Bremssattel	2	24.5113-0275.3 330653	L= 275 + Halter
			➡	05/97→ 07/03; ☐		24.5201-0100.3 331512	L= 100
			➡	05/97→ 07/03; ☐		24.5201-0101.3 331517	L= 100
BMW - 5 Touring (E61) 03/04→12/10							
 Bremssattel							
520 d	110	09/05→02/07	⬅	nicht für Behördenfahrzeuge; ☐		24.3606-9967.5 240571	ATE - Halter
→							







	kw			 	! #		
BMW - 5 Touring (E61) 03/04→12/10							
 Bremssattel							
520 d	110	09/05→02/07	← nicht für Behördenfahrzeuge; <input type="checkbox"/>	24.3606-9968.5	240572	ATE - Halter	
			← für Behördenfahrzeuge; <input type="checkbox"/>	24.3606-9979.5	240575	ATE - Halter	
			← für Behördenfahrzeuge; <input type="checkbox"/>	24.3606-9980.5	240576	ATE - Halter	
			→ <input type="checkbox"/>	24.3426-9957.5	240565	ATE - Halter	
			→ <input type="checkbox"/>	24.3426-9958.5	240566	ATE - Halter	
520 d 523 i	120 130	04/05→05/10 10/04→02/07	← 07/05→; nicht für Behördenfahrzeuge; <input type="checkbox"/>	24.3606-9967.5	240571	ATE - Halter	
			← 07/05→; nicht für Behördenfahrzeuge; <input type="checkbox"/>	24.3606-9968.5	240572	ATE - Halter	
			← 07/05→; für Behördenfahrzeuge; <input type="checkbox"/>	24.3606-9979.5	240575	ATE - Halter	
			← 07/05→; für Behördenfahrzeuge; <input type="checkbox"/>	24.3606-9980.5	240576	ATE - Halter	
			→ 07/05→; <input type="checkbox"/>	24.3426-9957.5	240565	ATE - Halter	
			→ 07/05→; <input type="checkbox"/>	24.3426-9958.5	240566	ATE - Halter	
520 d	130	09/07→05/10	← <input type="checkbox"/>	24.3606-9979.5	240575	ATE - Halter	
			← <input type="checkbox"/>	24.3606-9980.5	240576	ATE - Halter	
			→ <input type="checkbox"/>	24.3426-9957.5	240565	ATE - Halter	
			→ <input type="checkbox"/>	24.3426-9958.5	240566	ATE - Halter	
520 i	120 - 125	07/07→12/10	← → 05/10; nicht für Behördenfahrzeuge; <input type="checkbox"/>	24.3606-9967.5	240571	ATE - Halter	
			← → 05/10; nicht für Behördenfahrzeuge; <input type="checkbox"/>	24.3606-9968.5	240572	ATE - Halter	
			← für Behördenfahrzeuge; → 05/10; <input type="checkbox"/>	24.3606-9979.5	240575	ATE - Halter	
			← für Behördenfahrzeuge; → 05/10; <input type="checkbox"/>	24.3606-9980.5	240576	ATE - Halter	
			→ 05/10; <input type="checkbox"/>	24.3426-9957.5	240565	ATE - Halter	
			→ 05/10; <input type="checkbox"/>	24.3426-9958.5	240566	ATE - Halter	
523 i	140	01/07→12/10	← 03/07→ 05/10; nicht für Behördenfahrzeuge; Motorcode: N52N; <input type="checkbox"/>	24.3606-9967.5	240571	ATE - Halter	
			← 03/07→ 05/10; nicht für Behördenfahrzeuge; Motorcode: N52N; <input type="checkbox"/>	24.3606-9968.5	240572	ATE - Halter	
			← 03/07→ 05/10; Motorcode: N53; <input type="checkbox"/>	24.3606-9979.5	240575	ATE - Halter	
			← 03/07→ 05/10; für Behördenfahrzeuge; Motorcode: N52N; <input type="checkbox"/>	24.3606-9979.5	240575	ATE - Halter	
			← 03/07→ 05/10; für Behördenfahrzeuge; Motorcode: N52N; <input type="checkbox"/>	24.3606-9980.5	240576	ATE - Halter	
			← 03/07→ 05/10; Motorcode: N53; <input type="checkbox"/>	24.3606-9980.5	240576	ATE - Halter	
			→ 03/07→ 05/10; <input type="checkbox"/>	24.3426-9957.5	240565	ATE - Halter	
			→ 03/07→ 05/10; <input type="checkbox"/>	24.3426-9958.5	240566	ATE - Halter	
523 i	140	03/07→01/10	← nicht für Behördenfahrzeuge; Motorcode: N52N; <input type="checkbox"/>	24.3606-9967.5	240571	ATE - Halter	
			← nicht für Behördenfahrzeuge; Motorcode: N52N; <input type="checkbox"/>	24.3606-9968.5	240572	ATE - Halter	
			← für Behördenfahrzeuge; Motorcode: N52N; <input type="checkbox"/>	24.3606-9979.5	240575	ATE - Halter	
			← Motorcode: N53; <input type="checkbox"/>	24.3606-9979.5	240575	ATE - Halter	
			← Motorcode: N53; <input type="checkbox"/>	24.3606-9980.5	240576	ATE - Halter	
			← für Behördenfahrzeuge; Motorcode: N52N; <input type="checkbox"/>	24.3606-9980.5	240576	ATE - Halter	
			→ <input type="checkbox"/>	24.3426-9957.5	240565	ATE - Halter	
			→ <input type="checkbox"/>	24.3426-9958.5	240566	ATE - Halter	
525 d	120	03/04→03/07	← 12/04→; <input type="checkbox"/>	24.3606-9967.5	240571	ATE - Halter	
			← 12/04→; <input type="checkbox"/>	24.3606-9979.5	240575	ATE - Halter	
			← 12/04→; <input type="checkbox"/>	24.3606-9968.5	240572	ATE - Halter	
			← 12/04→; <input type="checkbox"/>	24.3606-9980.5	240576	ATE - Halter	
			→ 12/04→; <input type="checkbox"/>	24.3426-9957.5	240565	ATE - Halter	
525 d	130	03/04→03/07	← 05/04→; nicht für Behördenfahrzeuge; <input type="checkbox"/>	24.3606-9967.5	240571	ATE - Halter	
			← 05/04→; nicht für Behördenfahrzeuge; <input type="checkbox"/>	24.3606-9968.5	240572	ATE - Halter	
			← 05/04→; für Behördenfahrzeuge; <input type="checkbox"/>	24.3606-9979.5	240575	ATE - Halter	
			← 05/04→; für Behördenfahrzeuge; <input type="checkbox"/>	24.3606-9980.5	240576	ATE - Halter	
			→ 05/04→; <input type="checkbox"/>	24.3426-9957.5	240565	ATE - Halter	
→							

	kw			 	! #					
BMW - 5 Touring (E61) 03/04→12/10										
 Bremssattel										
525 d	130	03/04→03/07	➔	05/04→; 		24.3426-9958.5 240566	ATE - Halter			
525 d	145	03/07→05/10	⬅	für Behördenfahrzeuge; 		24.3606-9977.5 240573	ATE - Halter			
			⬅	für Behördenfahrzeuge; 		24.3606-9978.5 240574	ATE - Halter			
			⬅	nicht für Behördenfahrzeuge; 		24.3606-9979.5 240575	ATE - Halter			
			⬅	nicht für Behördenfahrzeuge; 		24.3606-9980.5 240576	ATE - Halter			
			➔	nicht für Behördenfahrzeuge; 		24.3426-9957.5 240565	ATE - Halter			
			➔	nicht für Behördenfahrzeuge; 		24.3426-9958.5 240566	ATE - Halter			
525 d xDrive	145	09/08→05/10	⬅			24.3606-9955.5 240577	- Halter			
525 xd	145	09/07→09/08	⬅			24.3606-9956.5 240578	- Halter			
530 d xDrive	173	09/07→05/10	➔			24.3426-9957.5 240565	ATE - Halter			
530 i xDrive	200	09/08→05/10	➔			24.3426-9957.5 240565	ATE - Halter			
530 xd	173	03/07→08/07	➔			24.3426-9958.5 240566	ATE - Halter			
530 xi	200	09/06→05/10	➔			24.3426-9958.5 240566	ATE - Halter			
525 i	141	06/04→12/10	⬅	nicht für Behördenfahrzeuge; → 03/05; 		24.3606-9967.5 240571	ATE - Halter			
			⬅	nicht für Behördenfahrzeuge; → 03/05; 		24.3606-9968.5 240572	ATE - Halter			
			⬅	für Behördenfahrzeuge; → 03/05; 		24.3606-9979.5 240575	ATE - Halter			
			⬅	für Behördenfahrzeuge; → 03/05; 		24.3606-9980.5 240576	ATE - Halter			
			➔	→ 03/05; 		24.3426-9957.5 240565	ATE - Halter			
			➔	→ 03/05; 		24.3426-9958.5 240566	ATE - Halter			
525 i	155	03/05→05/10	⬅	03/07→; nicht für Behördenfahrzeuge; Motorcode: N52N; 		24.3606-9967.5 240571	ATE - Halter			
			⬅	03/07→; nicht für Behördenfahrzeuge; Motorcode: N52N; 		24.3606-9968.5 240572	ATE - Halter			
			⬅	03/07→; für Behördenfahrzeuge; Motorcode: N53; 		24.3606-9977.5 240573	ATE - Halter			
			⬅	03/07→; für Behördenfahrzeuge; Motorcode: N53; 		24.3606-9978.5 240574	ATE - Halter			
			⬅	→ 03/07; 		24.3606-9979.5 240575	ATE - Halter			
			⬅	03/07→; für Behördenfahrzeuge; Motorcode: N52N; 		24.3606-9979.5 240575	ATE - Halter			
			⬅	03/07→; nicht für Behördenfahrzeuge; Motorcode: N53; 		24.3606-9979.5 240575	ATE - Halter			
			⬅	→ 03/07; 		24.3606-9980.5 240576	ATE - Halter			
			⬅	03/07→; nicht für Behördenfahrzeuge; Motorcode: N53; 		24.3606-9980.5 240576	ATE - Halter			
			⬅	03/07→; für Behördenfahrzeuge; Motorcode: N52N; 		24.3606-9980.5 240576	ATE - Halter			
			➔	→ 03/07; 		24.3426-9957.5 240565	ATE - Halter			
			➔	03/07→; nicht für Behördenfahrzeuge; Motorcode: N53; 		24.3426-9957.5 240565	ATE - Halter			
			➔	03/07→; Motorcode: N52N; 		24.3426-9957.5 240565	ATE - Halter			
			➔	03/07→; Motorcode: N52N; 		24.3426-9958.5 240566	ATE - Halter			
			➔	03/07→; nicht für Behördenfahrzeuge; Motorcode: N53; 		24.3426-9958.5 240566	ATE - Halter			
			➔	→ 03/07; 		24.3426-9958.5 240566	ATE - Halter			
			525 i	160	03/05→05/10	⬅	03/07→; nicht für Behördenfahrzeuge; Motorcode: N52N; 		24.3606-9967.5 240571	ATE - Halter
						⬅	03/07→; nicht für Behördenfahrzeuge; Motorcode: N52N; 		24.3606-9968.5 240572	ATE - Halter
⬅	03/07→; für Behördenfahrzeuge; Motorcode: N53; 					24.3606-9977.5 240573	ATE - Halter			
⬅	03/07→; für Behördenfahrzeuge; Motorcode: N53; 					24.3606-9978.5 240574	ATE - Halter			
⬅	07/05→ 03/07; 					24.3606-9979.5 240575	ATE - Halter			
⬅	03/07→; für Behördenfahrzeuge; Motorcode: N52N; 					24.3606-9979.5 240575	ATE - Halter			
⬅	03/07→; nicht für Behördenfahrzeuge; Motorcode: N53; 					24.3606-9979.5 240575	ATE - Halter			
⬅	07/05→ 03/07; 					24.3606-9980.5 240576	ATE - Halter			
⬅	03/07→; nicht für Behördenfahrzeuge; Motorcode: N53; 					24.3606-9980.5 240576	ATE - Halter			
⬅	03/07→; für Behördenfahrzeuge; Motorcode: N52N; 					24.3606-9980.5 240576	ATE - Halter			
➔										







	kw			 	! #			
BMW - 5 Touring (E61) 03/04→12/10								
 Bremssattel								
525 i	160	03/05→05/10	➔	03/07→; Motorcode: N52N; 		24.3426-9957.5	240565	ATE - Halter
			➔	07/05→ 03/07; 		24.3426-9957.5	240565	ATE - Halter
			➔	03/07→; nicht für Behördenfahrzeuge; Motorcode: N53; 		24.3426-9957.5	240565	ATE - Halter
			➔	03/07→; nicht für Behördenfahrzeuge; Motorcode: N53; 		24.3426-9958.5	240566	ATE - Halter
			➔	03/07→; Motorcode: N52N; 		24.3426-9958.5	240566	ATE - Halter
			➔	07/05→ 03/07; 		24.3426-9958.5	240566	ATE - Halter
525 i	155 - 160	01/07→12/10	←	03/07→ 05/10; nicht für Behördenfahrzeuge; Motorcode: N52N; 		24.3606-9967.5	240571	ATE - Halter
			←	03/07→ 05/10; nicht für Behördenfahrzeuge; Motorcode: N52N; 		24.3606-9968.5	240572	ATE - Halter
			←	03/07→ 05/10; für Behördenfahrzeuge; Motorcode: N53; 		24.3606-9977.5	240573	ATE - Halter
			←	03/07→ 05/10; für Behördenfahrzeuge; Motorcode: N53; 		24.3606-9978.5	240574	ATE - Halter
			←	03/07→ 05/10; nicht für Behördenfahrzeuge; Motorcode: N53; 		24.3606-9979.5	240575	ATE - Halter
			←	→ 03/07; 		24.3606-9979.5	240575	ATE - Halter
			←	03/07→ 05/10; für Behördenfahrzeuge; Motorcode: N52N; 		24.3606-9979.5	240575	ATE - Halter
			←	→ 03/07; 		24.3606-9980.5	240576	ATE - Halter
			←	03/07→ 05/10; für Behördenfahrzeuge; Motorcode: N52N; 		24.3606-9980.5	240576	ATE - Halter
			←	03/07→ 05/10; nicht für Behördenfahrzeuge; Motorcode: N53; 		24.3606-9980.5	240576	ATE - Halter
			➔	03/07→ 05/10; nicht für Behördenfahrzeuge; Motorcode: N53; 		24.3426-9957.5	240565	ATE - Halter
			➔	→ 03/07; 		24.3426-9957.5	240565	ATE - Halter
			➔	03/07→ 05/10; Motorcode: N52N; 		24.3426-9957.5	240565	ATE - Halter
			➔	→ 03/07; 		24.3426-9958.5	240566	ATE - Halter
			➔	03/07→ 05/10; nicht für Behördenfahrzeuge; Motorcode: N53; 		24.3426-9958.5	240566	ATE - Halter
			➔	03/07→ 05/10; Motorcode: N52N; 		24.3426-9958.5	240566	ATE - Halter
525 i xDrive 525 xi	160 160	09/08→12/10 07/05→12/10	←	→ 05/10; 		24.3606-9955.5	240577	- Halter
			←	→ 05/10; 		24.3606-9956.5	240578	- Halter
			➔	→ 05/10; 		24.3426-9957.5	240565	ATE - Halter
			➔	→ 05/10; 		24.3426-9958.5	240566	ATE - Halter
530 d	155 - 160	03/04→05/10	←	05/04→; für Behördenfahrzeuge; 		24.3606-9977.5	240573	ATE - Halter
			←	05/04→; für Behördenfahrzeuge; 		24.3606-9978.5	240574	ATE - Halter
			←	05/04→; nicht für Behördenfahrzeuge; 		24.3606-9979.5	240575	ATE - Halter
			←	05/04→; nicht für Behördenfahrzeuge; 		24.3606-9980.5	240576	ATE - Halter
			➔	05/04→; nicht für Behördenfahrzeuge; 		24.3426-9957.5	240565	ATE - Halter
			➔	05/04→; nicht für Behördenfahrzeuge; 		24.3426-9958.5	240566	ATE - Halter
530 d	170	02/05→02/07	←	07/05→; für Behördenfahrzeuge; 		24.3606-9977.5	240573	ATE - Halter
			←	07/05→; für Behördenfahrzeuge; 		24.3606-9978.5	240574	ATE - Halter
			←	07/05→; nicht für Behördenfahrzeuge; 		24.3606-9979.5	240575	ATE - Halter
			←	07/05→; nicht für Behördenfahrzeuge; 		24.3606-9980.5	240576	ATE - Halter
			➔	07/05→; nicht für Behördenfahrzeuge; 		24.3426-9957.5	240565	ATE - Halter
			➔	07/05→; nicht für Behördenfahrzeuge; 		24.3426-9958.5	240566	ATE - Halter
530 d	173	02/07→05/10	←	03/07→; für Behördenfahrzeuge; 		24.3606-9977.5	240573	ATE - Halter
			←	03/07→; für Behördenfahrzeuge; 		24.3606-9978.5	240574	ATE - Halter
			←	03/07→; nicht für Behördenfahrzeuge; 		24.3606-9979.5	240575	ATE - Halter
			←	03/07→; nicht für Behördenfahrzeuge; 		24.3606-9980.5	240576	ATE - Halter
			➔	03/07→; nicht für Behördenfahrzeuge; 		24.3426-9957.5	240565	ATE - Halter
			➔	03/07→; nicht für Behördenfahrzeuge; 		24.3426-9958.5	240566	ATE - Halter
530 i	190	09/04→02/07	←	07/05→; 		24.3606-9979.5	240575	ATE - Halter
			←	07/05→; 		24.3606-9980.5	240576	ATE - Halter
			➔	07/05→; 		24.3426-9957.5	240565	ATE - Halter
→								







	kw			 	! #		
BMW - 5 Touring (E61) 03/04→12/10							
 Bremssattel							
530 i	190	09/04→02/07	➔	07/05→; 		24.3426-9958.5 240566	ATE - Halter
530 i	200	09/06→03/10	➔	03/07→; für Behördenfahrzeuge; Motorcode: N52N; 		24.3606-9977.5 240573	ATE - Halter
			➔	03/07→; Motorcode: N53; 		24.3606-9977.5 240573	ATE - Halter
			➔	03/07→; für Behördenfahrzeuge; Motorcode: N52N; 		24.3606-9978.5 240574	ATE - Halter
			➔	03/07→; Motorcode: N53; 		24.3606-9978.5 240574	ATE - Halter
			➔	03/07→; nicht für Behördenfahrzeuge; Motorcode: N52N; 		24.3606-9979.5 240575	ATE - Halter
			➔	03/07→; nicht für Behördenfahrzeuge; Motorcode: N52N; 		24.3606-9980.5 240576	ATE - Halter
			➔	03/07→; nicht für Behördenfahrzeuge; Motorcode: N52N; 		24.3426-9957.5 240565	ATE - Halter
			➔	03/07→; nicht für Behördenfahrzeuge; Motorcode: N52N; 		24.3426-9958.5 240566	ATE - Halter
530 i	200	01/07→12/10	➔	03/07→ 05/10; für Behördenfahrzeuge; Motorcode: N52N; 		24.3606-9977.5 240573	ATE - Halter
			➔	03/07→ 05/10; Motorcode: N53; 		24.3606-9977.5 240573	ATE - Halter
			➔	03/07→ 05/10; für Behördenfahrzeuge; Motorcode: N52N; 		24.3606-9978.5 240574	ATE - Halter
			➔	03/07→ 05/10; Motorcode: N53; 		24.3606-9978.5 240574	ATE - Halter
			➔	03/07→ 05/10; nicht für Behördenfahrzeuge; Motorcode: N52N; 		24.3606-9979.5 240575	ATE - Halter
			➔	03/07→ 05/10; nicht für Behördenfahrzeuge; Motorcode: N52N; 		24.3606-9980.5 240576	ATE - Halter
			➔	03/07→ 05/10; nicht für Behördenfahrzeuge; Motorcode: N52N; 		24.3426-9957.5 240565	ATE - Halter
			➔	03/07→ 05/10; nicht für Behördenfahrzeuge; Motorcode: N52N; 		24.3426-9958.5 240566	ATE - Halter
530 xd 530 xi	170	02/05→02/07	➔	07/05→; 		24.3606-9955.5 240577	- Halter
	190	04/05→02/07	➔	07/05→; 		24.3606-9956.5 240578	- Halter
			➔	07/05→; 		24.3426-9957.5 240565	ATE - Halter
			➔	07/05→; 		24.3426-9958.5 240566	ATE - Halter
545 i	245	06/04→12/10	➔	→ 08/05; 		24.3606-9977.5 240573	ATE - Halter
			➔	→ 08/05; 		24.3606-9978.5 240574	ATE - Halter
550 i	270	07/05→12/10	➔	03/07→ 05/10; 		24.3606-9977.5 240573	ATE - Halter
			➔	03/07→ 05/10; 		24.3606-9978.5 240574	ATE - Halter
Feder, Bremssattel							
520 d	110	09/05→02/07		nicht für Behördenfahrzeuge	2	11.8116-0137.1 390612	ATE
			➔	für Behördenfahrzeuge	2	11.8116-0315.2 390447	ATE
			➔		2	11.8116-0330.1 390472	ATE
520 d 523 i	120	04/05→05/10		07/05→; nicht für Behördenfahrzeuge	2	11.8116-0137.1 390612	ATE
	130	10/04→02/07		07/05→; für Behördenfahrzeuge	2	11.8116-0315.2 390447	ATE
			➔	07/05→	2	11.8116-0330.1 390472	ATE
520 d 525 d xDrive 525 xd 530 d xDrive 530 i xDrive 530 xd 530 xi	130	09/07→05/10			2	11.8116-0315.2 390447	ATE
	145	09/08→05/10			2	11.8116-0315.2 390447	ATE
	145	09/07→09/08	➔		2	11.8116-0330.1 390472	ATE
	173	09/07→05/10			2	11.8116-0315.2 390447	ATE
	200	09/08→05/10			2	11.8116-0315.2 390447	ATE
	173	03/07→08/07			2	11.8116-0315.2 390447	ATE
520 i	120 - 125	07/07→12/10		→ 05/10; nicht für Behördenfahrzeuge	2	11.8116-0137.1 390612	ATE
	➔		für Behördenfahrzeuge; → 05/10	2	11.8116-0315.2 390447	ATE	
	➔		→ 05/10	2	11.8116-0330.1 390472	ATE	
523 i	140	01/07→12/10		03/07→ 05/10; nicht für Behördenfahrzeuge; Motorcode: N52N	2	11.8116-0137.1 390612	ATE
				03/07→ 05/10; Motorcode: N53	2	11.8116-0315.2 390447	ATE
				03/07→ 05/10; für Behördenfahrzeuge; Motorcode: N52N	2	11.8116-0315.2 390447	ATE
			➔	03/07→ 05/10	2	11.8116-0330.1 390472	ATE
523 i	140	03/07→01/10		nicht für Behördenfahrzeuge; Motorcode: N52N	2	11.8116-0137.1 390612	ATE
				Motorcode: N53	2	11.8116-0315.2 390447	ATE
→							

	kw			 	! #		
BMW - 5 Touring (E61) 03/04→12/10							
Feder, Bremssattel							
523 i	140	03/07→01/10		für Behördenfahrzeuge; Motorcode: N52N	2	11.8116-0315.2 390447	ATE
			➔		2	11.8116-0330.1 390472	ATE
525 d	120	03/04→03/07		12/04→	2	11.8116-0137.1 390612	ATE
			➔			11.8116-0315.2 390447	ATE
			➔	12/04→	2	11.8116-0330.1 390472	ATE
525 d	130	03/04→03/07		05/04→; nicht für Behördenfahrzeuge	2	11.8116-0137.1 390612	ATE
				05/04→; für Behördenfahrzeuge	2	11.8116-0315.2 390447	ATE
			➔	05/04→	2	11.8116-0330.1 390472	ATE
525 d	145	03/07→05/10			2	11.8116-0315.2 390447	ATE
			➔	für Behördenfahrzeuge	2	11.8116-0296.1 390445	ATE
			➔	nicht für Behördenfahrzeuge	2	11.8116-0330.1 390472	ATE
525 i	141	06/04→12/10		nicht für Behördenfahrzeuge; → 03/05	2	11.8116-0137.1 390612	ATE
				für Behördenfahrzeuge; → 03/05	2	11.8116-0315.2 390447	ATE
			➔	→ 03/05	2	11.8116-0330.1 390472	ATE
525 i	155	03/05→05/10		03/07→; nicht für Behördenfahrzeuge; Motorcode: N52N	2	11.8116-0137.1 390612	ATE
				→ 03/07	2	11.8116-0315.2 390447	ATE
				03/07→; Motorcode: N53	2	11.8116-0315.2 390447	ATE
				03/07→; für Behördenfahrzeuge; Motorcode: N52N	2	11.8116-0315.2 390447	ATE
			➔	03/07→; für Behördenfahrzeuge; Motorcode: N53	2	11.8116-0296.1 390445	ATE
			➔	03/07→; nicht für Behördenfahrzeuge; Motorcode: N53	2	11.8116-0330.1 390472	ATE
			➔	03/07→; Motorcode: N52N	2	11.8116-0330.1 390472	ATE
			➔	→ 03/07	2	11.8116-0330.1 390472	ATE
525 i	160	03/05→05/10		03/07→; nicht für Behördenfahrzeuge; Motorcode: N52N	2	11.8116-0137.1 390612	ATE
				07/05→ 03/07	2	11.8116-0315.2 390447	ATE
				03/07→; für Behördenfahrzeuge; Motorcode: N52N	2	11.8116-0315.2 390447	ATE
				03/07→; Motorcode: N53	2	11.8116-0315.2 390447	ATE
			➔	03/07→; für Behördenfahrzeuge; Motorcode: N53	2	11.8116-0296.1 390445	ATE
			➔	03/07→; nicht für Behördenfahrzeuge; Motorcode: N53	2	11.8116-0330.1 390472	ATE
			➔	03/07→; Motorcode: N52N	2	11.8116-0330.1 390472	ATE
			➔	07/05→ 03/07	2	11.8116-0330.1 390472	ATE
525 i	155 - 160	01/07→12/10		03/07→ 05/10; nicht für Behördenfahrzeuge; Motorcode: N52N	2	11.8116-0137.1 390612	ATE
				→ 03/07	2	11.8116-0315.2 390447	ATE
				03/07→ 05/10; Motorcode: N53	2	11.8116-0315.2 390447	ATE
				03/07→ 05/10; für Behördenfahrzeuge; Motorcode: N52N	2	11.8116-0315.2 390447	ATE
			➔	03/07→ 05/10; für Behördenfahrzeuge; Motorcode: N53	2	11.8116-0296.1 390445	ATE
			➔	→ 03/07	2	11.8116-0330.1 390472	ATE
			➔	03/07→ 05/10; Motorcode: N52N	2	11.8116-0330.1 390472	ATE
			➔	03/07→ 05/10; nicht für Behördenfahrzeuge; Motorcode: N53	2	11.8116-0330.1 390472	ATE
525 i xDrive 525 xi	160 160	09/08→12/10 07/05→12/10		→ 05/10	2	11.8116-0315.2 390447	ATE
			➔	→ 05/10	2	11.8116-0330.1 390472	ATE
530 d	155 - 160	03/04→05/10		05/04→	2	11.8116-0315.2 390447	ATE
			➔	05/04→; für Behördenfahrzeuge	2	11.8116-0296.1 390445	ATE
			➔	05/04→; nicht für Behördenfahrzeuge	2	11.8116-0330.1 390472	ATE
530 d	170	02/05→02/07		07/05→	2	11.8116-0315.2 390447	ATE
			➔	07/05→; für Behördenfahrzeuge	2	11.8116-0296.1 390445	ATE
			➔	07/05→; nicht für Behördenfahrzeuge	2	11.8116-0330.1 390472	ATE
530 d	173	02/07→05/10		03/07→	2	11.8116-0315.2 390447	ATE
			➔	03/07→; für Behördenfahrzeuge	2	11.8116-0296.1 390445	ATE
			➔	03/07→; nicht für Behördenfahrzeuge	2	11.8116-0330.1 390472	ATE
530 i →	190	09/04→02/07		07/05→	2	11.8116-0315.2 390447	ATE









	kw			 	! #			
BMW - 5 Touring (E61) 03/04→12/10								
Feder, Bremssattel								
530 xd	170	02/05→02/07	➡	07/05→	2	11.8116-0330.1	390472 ATE	
530 xi	190	04/05→02/07						
530 i	200	09/06→03/10		03/07→; Motorcode: N52N	2	11.8116-0315.2	390447 ATE	
				03/07→; Motorcode: N53	2	11.8116-0315.2	390447 ATE	
			➡	03/07→; für Behördenfahrzeuge; Motorcode: N52N	2	11.8116-0296.1	390445 ATE	
			➡	03/07→; Motorcode: N53	2	11.8116-0296.1	390445 ATE	
			➡	03/07→; nicht für Behördenfahrzeuge; Motorcode: N52N	2	11.8116-0330.1	390472 ATE	
530 i	200	01/07→12/10		03/07→ 05/10; Motorcode: N52N	2	11.8116-0315.2	390447 ATE	
				03/07→ 05/10; Motorcode: N53	2	11.8116-0315.2	390447 ATE	
			➡	03/07→ 05/10; für Behördenfahrzeuge; Motorcode: N52N	2	11.8116-0296.1	390445 ATE	
			➡	03/07→ 05/10; Motorcode: N53	2	11.8116-0296.1	390445 ATE	
			➡	03/07→ 05/10; nicht für Behördenfahrzeuge; Motorcode: N52N	2	11.8116-0330.1	390472 ATE	
535 d	200	09/04→12/10		→ 03/07	2	11.8116-0353.2	390585 ATE	
			➡	→ 03/07	2	11.8116-0296.1	390445 ATE	
535 d	210	01/07→12/10		03/07→ 05/10	2	11.8116-0353.2	390585 ATE	
			➡	03/07→ 05/10	2	11.8116-0296.1	390445 ATE	
545 i	245	06/04→12/10		→ 08/05	2	11.8116-0315.2	390447 ATE	
			➡	→ 08/05	2	11.8116-0296.1	390445 ATE	
550 i	270	07/05→12/10		03/07→ 05/10	2	11.8116-0315.2	390447 ATE	
						11.8116-0353.2	390585 ATE	
				→ 03/07	2	11.8116-0353.2	390585 ATE	
			➡	→ 05/10	2	11.8116-0296.1	390445 ATE	
M5	373	02/07→12/10	←	→ 05/10	2	11.8116-0353.2	390585 ATE	
			➡	→ 05/10	2	11.8116-0296.1	390445 ATE	
Führungshülensatz, Bremssattel								
520 d	110	09/05→02/07	←	nicht für Behördenfahrzeuge		11.0101-5402.2	260009 ATE	
			←	für Behördenfahrzeuge		11.0101-6006.2	260098 ATE	
			➡			11.0101-5402.2	260009 ATE	
520 d 523 i	120 130	04/05→05/10 10/04→02/07	←	07/05→; nicht für Behördenfahrzeuge		11.0101-5402.2	260009 ATE	
			←	07/05→; für Behördenfahrzeuge		11.0101-6006.2	260098 ATE	
			➡	07/05→		11.0101-5402.2	260009 ATE	
520 d 525 d 525 d xDrive 525 xd 530 d xDrive 530 i xDrive 530 xd 530 xi	130 145 145 145 173 200 173 200	09/07→05/10 03/07→05/10 09/08→05/10 09/07→09/08 09/07→05/10 09/08→05/10 03/07→08/07 09/06→05/10	←			11.0101-6006.2	260098 ATE	
			➡			11.0101-5402.2	260009 ATE	
520 i	120 - 125	07/07→12/10	←	→ 05/10; nicht für Behördenfahrzeuge		11.0101-5402.2	260009 ATE	
			←	für Behördenfahrzeuge; → 05/10		11.0101-6006.2	260098 ATE	
			➡	→ 05/10		11.0101-5402.2	260009 ATE	
523 i	140	01/07→12/10	←	03/07→ 05/10; nicht für Behördenfahrzeuge; Motorcode: N52N		11.0101-5402.2	260009 ATE	
			←	03/07→ 05/10; für Behördenfahrzeuge; Motorcode: N52N		11.0101-6006.2	260098 ATE	
			←	03/07→ 05/10; Motorcode: N53		11.0101-6006.2	260098 ATE	
			➡	03/07→ 05/10		11.0101-5402.2	260009 ATE	
523 i	140	03/07→01/10	←	nicht für Behördenfahrzeuge; Motorcode: N52N		11.0101-5402.2	260009 ATE	
			←	Motorcode: N53		11.0101-6006.2	260098 ATE	
			←	für Behördenfahrzeuge; Motorcode: N52N		11.0101-6006.2	260098 ATE	
			➡			11.0101-5402.2	260009 ATE	
525 d	120	03/04→03/07	←	12/04→		11.0101-5402.2	260009 ATE	
						11.0101-6006.2	260098 ATE	
			➡	12/04→		11.0101-5402.2	260009 ATE	
525 d →	130	03/04→03/07	←	05/04→; nicht für Behördenfahrzeuge		11.0101-5402.2	260009 ATE	



	kw			 	! #			
BMW - 5 Touring (E61) 03/04→12/10								
Führungshülzensatz, Bremsattel								
525 d	130	03/04→03/07	←	05/04→; für Behördenfahrzeuge		11.0101-6006.2	260098	ATE
			→	05/04→		11.0101-5402.2	260009	ATE
525 i	141	06/04→12/10	←	nicht für Behördenfahrzeuge; → 03/05		11.0101-5402.2	260009	ATE
			←	für Behördenfahrzeuge; → 03/05		11.0101-6006.2	260098	ATE
			→	→ 03/05		11.0101-5402.2	260009	ATE
525 i	155	03/05→05/10	←	03/07→; nicht für Behördenfahrzeuge; Motorcode: N52N		11.0101-5402.2	260009	ATE
			←	03/07→; für Behördenfahrzeuge; Motorcode: N52N		11.0101-6006.2	260098	ATE
			←	03/07→; Motorcode: N53		11.0101-6006.2	260098	ATE
			←	→ 03/07		11.0101-6006.2	260098	ATE
			→	→ 03/07		11.0101-5402.2	260009	ATE
			→	03/07→; Motorcode: N53		11.0101-5402.2	260009	ATE
			→	03/07→; Motorcode: N52N		11.0101-5402.2	260009	ATE
525 i	160	03/05→05/10	←	03/07→; nicht für Behördenfahrzeuge; Motorcode: N52N		11.0101-5402.2	260009	ATE
			←	03/07→; für Behördenfahrzeuge; Motorcode: N52N		11.0101-6006.2	260098	ATE
			←	03/07→; Motorcode: N53		11.0101-6006.2	260098	ATE
			←	07/05→ 03/07		11.0101-6006.2	260098	ATE
			→	07/05→ 03/07		11.0101-5402.2	260009	ATE
			→	03/07→; Motorcode: N53		11.0101-5402.2	260009	ATE
			→	03/07→; Motorcode: N52N		11.0101-5402.2	260009	ATE
525 i	155 - 160	01/07→12/10	←	03/07→ 05/10; nicht für Behördenfahrzeuge; Motorcode: N52N		11.0101-5402.2	260009	ATE
			←	03/07→ 05/10; für Behördenfahrzeuge; Motorcode: N52N		11.0101-6006.2	260098	ATE
			←	→ 03/07		11.0101-6006.2	260098	ATE
			←	03/07→ 05/10; Motorcode: N53		11.0101-6006.2	260098	ATE
			→	03/07→ 05/10; Motorcode: N53		11.0101-5402.2	260009	ATE
			→	03/07→ 05/10; Motorcode: N52N		11.0101-5402.2	260009	ATE
			→	→ 03/07		11.0101-5402.2	260009	ATE
525 i xDrive 525 xi	160	09/08→12/10	←	→ 05/10		11.0101-6006.2	260098	ATE
	160	07/05→12/10	→	→ 05/10		11.0101-5402.2	260009	ATE
530 d	155 - 160	03/04→05/10	←	05/04→		11.0101-6006.2	260098	ATE
			→	05/04→		11.0101-5402.2	260009	ATE
530 d 530 i 530 xd 530 xi	170	02/05→02/07	←	07/05→		11.0101-6006.2	260098	ATE
	190	09/04→02/07	→	07/05→		11.0101-5402.2	260009	ATE
	170	02/05→02/07						
530 d	173	02/07→05/10	←	03/07→		11.0101-6006.2	260098	ATE
			→	03/07→		11.0101-5402.2	260009	ATE
530 i	200	09/06→03/10	←	03/07→; Motorcode: N52N		11.0101-6006.2	260098	ATE
			←	03/07→; Motorcode: N53		11.0101-6006.2	260098	ATE
			→	03/07→; Motorcode: N52N		11.0101-5402.2	260009	ATE
			→	03/07→; Motorcode: N53		11.0101-5402.2	260009	ATE
530 i	200	01/07→12/10	←	03/07→ 05/10; Motorcode: N52N		11.0101-6006.2	260098	ATE
			←	03/07→ 05/10; Motorcode: N53		11.0101-6006.2	260098	ATE
			→	03/07→ 05/10; Motorcode: N53		11.0101-5402.2	260009	ATE
			→	03/07→ 05/10; Motorcode: N52N		11.0101-5402.2	260009	ATE
535 d	200	09/04→12/10	←	→ 03/07		11.0101-5706.2	260097	ATE
			→	→ 03/07		11.0101-5402.2	260009	ATE
535 d	210	01/07→12/10	←	03/07→ 05/10		11.0101-5706.2	260097	ATE
			→	03/07→ 05/10		11.0101-5402.2	260009	ATE
545 i	245	06/04→12/10	←	→ 08/05		11.0101-6006.2	260098	ATE
			→	→ 08/05		11.0101-5402.2	260009	ATE
550 i	270	07/05→12/10	←	03/07→ 05/10		11.0101-5706.2	260097	ATE
						11.0101-6006.2	260098	ATE
→								

	kw			 	! #		
BMW - 5 Touring (E61) 03/04→12/10							
Führungshülzensatz, Bremsattel							
550 i	270	07/05→12/10	←	→ 03/07		11.0101-5706.2 260097	ATE
			→	→ 05/10		11.0101-5402.2 260009	ATE
M5	373	02/07→12/10	←	→ 05/10		11.0101-5706.2 260097	ATE
			→	→ 05/10		11.0101-5402.2 260009	ATE
Führungsbolzen, Bremsattel							
520 d	110 - 130	09/05→05/10			2	11.8171-0008.1 990049	ATE
			→		2	11.8171-0008.1 990049	ATE
520 d	120	04/05→05/10		07/05→	2	11.8171-0008.1 990049	ATE
523 i	130	10/04→02/07	→	07/05→	2	11.8171-0008.1 990049	ATE
530 i	190	09/04→02/07					
520 i	120 - 125	07/07→12/10		→ 05/10	2	11.8171-0008.1 990049	ATE
			→	→ 05/10	2	11.8171-0008.1 990049	ATE
523 i	140	01/07→12/10		03/07→ 05/10; Motorcode: N52N	2	11.8171-0008.1 990049	ATE
				03/07→ 05/10; Motorcode: N53	2	11.8171-0008.1 990049	ATE
			→	03/07→ 05/10	2	11.8171-0008.1 990049	ATE
523 i	140	03/07→01/10		Motorcode: N53	2	11.8171-0008.1 990049	ATE
				Motorcode: N52N	2	11.8171-0008.1 990049	ATE
			→		2	11.8171-0008.1 990049	ATE
525 d	120	03/04→03/07		12/04→	2	11.8171-0008.1 990049	ATE
			→	12/04→	2	11.8171-0008.1 990049	ATE
525 d	130	03/04→03/07		05/04→	2	11.8171-0008.1 990049	ATE
			→	05/04→	2	11.8171-0008.1 990049	ATE
525 d	145	03/07→05/10			2	11.8171-0008.1 990049	ATE
			→	für Behördenfahrzeuge	2	11.8171-0067.1 250153	ATE
			→		2	11.8171-0008.1 990049	ATE
525 d xDrive	145	09/08→05/10			2	11.8171-0008.1 990049	ATE
525 xd	145	09/07→09/08					
530 d xDrive	173	09/07→05/10				11.8171-0067.1 250153	ATE
530 i xDrive	200	09/08→05/10	→		2	11.8171-0008.1 990049	ATE
530 xd	173	03/07→08/07					
530 xi	200	09/06→05/10					
525 i	141	06/04→12/10		→ 03/05	2	11.8171-0008.1 990049	ATE
			→	→ 03/05	2	11.8171-0008.1 990049	ATE
525 i	155	03/05→05/10		03/07→; Motorcode: N52N	2	11.8171-0008.1 990049	ATE
				→ 03/07	2	11.8171-0008.1 990049	ATE
				03/07→; Motorcode: N53	2	11.8171-0008.1 990049	ATE
				03/07→; für Behördenfahrzeuge; Motorcode: N53	2	11.8171-0067.1 250153	ATE
			→	03/07→; Motorcode: N53	2	11.8171-0008.1 990049	ATE
			→	→ 03/07	2	11.8171-0008.1 990049	ATE
			→	03/07→; Motorcode: N52N	2	11.8171-0008.1 990049	ATE
525 i	160	03/05→05/10		03/07→; Motorcode: N53	2	11.8171-0008.1 990049	ATE
				07/05→ 03/07	2	11.8171-0008.1 990049	ATE
				03/07→; Motorcode: N52N	2	11.8171-0008.1 990049	ATE
				03/07→; für Behördenfahrzeuge; Motorcode: N53	2	11.8171-0067.1 250153	ATE
			→	07/05→ 03/07	2	11.8171-0008.1 990049	ATE
			→	03/07→; Motorcode: N52N	2	11.8171-0008.1 990049	ATE
			→	03/07→; Motorcode: N53	2	11.8171-0008.1 990049	ATE
525 i	155 - 160	01/07→12/10		03/07→ 05/10; Motorcode: N52N	2	11.8171-0008.1 990049	ATE
				03/07→ 05/10; Motorcode: N53	2	11.8171-0008.1 990049	ATE
				→ 03/07	2	11.8171-0008.1 990049	ATE
				03/07→ 05/10; für Behördenfahrzeuge; Motorcode: N53	2	11.8171-0067.1 250153	ATE
			→	03/07→ 05/10; Motorcode: N52N	2	11.8171-0008.1 990049	ATE
			→	→ 03/07	2	11.8171-0008.1 990049	ATE
525 i xDrive 525 xi	160 160	09/08→12/10 07/05→12/10		→ 05/10	2	11.8171-0008.1 990049	ATE
				→ 05/10	2	11.8171-0067.1 250153	ATE
			→	→ 05/10	2	11.8171-0008.1 990049	ATE
→							



	kw			 	! #			
BMW - 5 Touring (E61) 03/04→12/10								
Führungsbolzen, Bremsattel								
530 d	155 - 160	03/04→05/10		05/04→	2	11.8171-0008.1	990049	ATE
				05/04→; für Behördenfahrzeuge		11.8171-0067.1	250153	ATE
			➔	05/04→	2	11.8171-0008.1	990049	ATE
530 d	170	02/05→02/07		07/05→	2	11.8171-0008.1	990049	ATE
				07/05→; für Behördenfahrzeuge		11.8171-0067.1	250153	ATE
			➔	07/05→	2	11.8171-0008.1	990049	ATE
530 d	173	02/07→05/10		03/07→	2	11.8171-0008.1	990049	ATE
				03/07→; für Behördenfahrzeuge		11.8171-0067.1	250153	ATE
			➔	03/07→	2	11.8171-0008.1	990049	ATE
530 i	200	09/06→03/10		03/07→; Motorcode: N52N	2	11.8171-0008.1	990049	ATE
				03/07→; Motorcode: N53	2	11.8171-0008.1	990049	ATE
				03/07→; für Behördenfahrzeuge; Motorcode: N52N		11.8171-0067.1	250153	ATE
				03/07→; Motorcode: N53		11.8171-0067.1	250153	ATE
			➔	03/07→; Motorcode: N53	2	11.8171-0008.1	990049	ATE
530 i	200	01/07→12/10		03/07→ 05/10; Motorcode: N53	2	11.8171-0008.1	990049	ATE
				03/07→ 05/10; Motorcode: N52N	2	11.8171-0008.1	990049	ATE
				03/07→ 05/10; für Behördenfahrzeuge; Motorcode: N52N		11.8171-0067.1	250153	ATE
				03/07→ 05/10; Motorcode: N53		11.8171-0067.1	250153	ATE
			➔	03/07→ 05/10; Motorcode: N53	2	11.8171-0008.1	990049	ATE
530 xd 530 xi	170 190	02/05→02/07 04/05→02/07		07/05→	2	11.8171-0008.1	990049	ATE
				07/05→		11.8171-0067.1	250153	ATE
			➔	07/05→	2	11.8171-0008.1	990049	ATE
535 d	200	09/04→12/10		→ 03/07		11.8171-0067.1	250153	ATE
			➔	→ 03/07	2	11.8171-0008.1	990049	ATE
535 d	210	01/07→12/10		03/07→ 05/10		11.8171-0067.1	250153	ATE
			➔	03/07→ 05/10	2	11.8171-0008.1	990049	ATE
545 i	245	06/04→12/10		→ 08/05	2	11.8171-0008.1	990049	ATE
				→ 08/05		11.8171-0067.1	250153	ATE
			➔	→ 08/05	2	11.8171-0008.1	990049	ATE
550 i	270	07/05→12/10		03/07→ 05/10	2	11.8171-0008.1	990049	ATE
				03/07→ 05/10		11.8171-0067.1	250153	ATE
				→ 03/07		11.8171-0067.1	250153	ATE
			➔	→ 05/10	2	11.8171-0008.1	990049	ATE
M5	373	02/07→12/10		→ 05/10		11.8171-0067.1	250153	ATE
			➔	→ 05/10	2	11.8171-0008.1	990049	ATE
 Bremsschlauch								
520 d	110 - 130	09/05→05/10	←		2	24.5169-0556.3	331510	L= 555
			➔	am Bremsattel	2	24.5101-0315.3	331756	L= 345
			➔		2	24.5102-0304.3	331407	L= 304
520 d 525 i	120 160	04/05→05/10 03/05→05/10	←	07/05→	2	24.5169-0556.3	331510	L= 555
			➔	07/05→ 03/07; am Bremsattel	2	24.5101-0315.3	331756	L= 345
			➔	03/07→	2	24.5102-0304.3	331407	L= 304
520 i	120 - 125	07/07→12/10	←	→ 05/10	2	24.5169-0556.3	331510	L= 555
			➔	→ 05/10; am Bremsattel	2	24.5101-0315.3	331756	L= 345
			➔	→ 05/10	2	24.5102-0304.3	331407	L= 304
523 i 530 d 530 i	130 170 190	10/04→02/07 02/05→02/07 09/04→02/07	←	07/05→	2	24.5169-0556.3	331510	L= 555
			➔	07/05→; am Bremsattel	2	24.5101-0315.3	331756	L= 345
523 i 530 i	140 200	01/07→12/10 01/07→12/10	←	03/07→ 05/10	2	24.5169-0556.3	331510	L= 555
			➔	03/07→ 05/10	2	24.5102-0304.3	331407	L= 304
523 i	140	03/07→01/10	←		2	24.5169-0556.3	331510	L= 555
			➔		2	24.5102-0304.3	331407	L= 304
525 d →	120	03/04→03/07	←	12/04→	2	24.5169-0556.3	331510	L= 555

BMW - 5 Touring (E61) 03/04→12/10







































Bremsschlauch









525 d	120	03/04→03/07	➔	12/04→; am Bremssattel	2	24.5101-0315.3	331756	L= 345
525 d	130	03/04→03/07	➔	05/04→	2	24.5169-0556.3	331510	L= 555
530 d	155 - 160	03/04→05/10	➔	05/04→; am Bremssattel	2	24.5101-0315.3	331756	L= 345
525 d	145	03/07→05/10	➔		2	24.5169-0556.3	331510	L= 555
525 d	145	03/07→05/10	➔		2	24.5101-0315.3	331756	L= 345
525 d xDrive	145	09/08→05/10	➔		2	24.5104-0495.3	331769	L= 520
525 xd	145	09/07→09/08	➔		2	24.5102-0304.3	331407	L= 304
530 d xDrive	173	09/07→05/10	➔		2	24.5102-0304.3	331407	L= 304
530 i xDrive	200	09/08→05/10	➔		2	24.5102-0304.3	331407	L= 304
530 xd	173	03/07→08/07	➔		2	24.5102-0304.3	331407	L= 304
530 xi	200	09/06→05/10	➔		2	24.5102-0304.3	331407	L= 304
525 i	141	06/04→12/10	➔	→ 03/05	2	24.5169-0556.3	331510	L= 555
525 i	141	06/04→12/10	➔	→ 03/05; am Bremssattel	2	24.5101-0315.3	331756	L= 345
525 i	155	03/05→05/10	➔		2	24.5169-0556.3	331510	L= 555
525 i	155	03/05→05/10	➔	→ 03/07; am Bremssattel	2	24.5101-0315.3	331756	L= 345
525 i	155	03/05→05/10	➔	03/07→	2	24.5102-0304.3	331407	L= 304
525 i	155 - 160	01/07→12/10	➔	→ 05/10	2	24.5169-0556.3	331510	L= 555
550 i	160	01/07→12/10	➔	→ 03/07; am Bremssattel	2	24.5101-0315.3	331756	L= 345
550 i	270	07/05→12/10	➔	03/07→ 05/10	2	24.5102-0304.3	331407	L= 304
525 i xDrive	160	09/08→12/10	➔	→ 05/10	2	24.5104-0495.3	331769	L= 520
525 i xDrive	160	09/08→12/10	➔	→ 05/10	2	24.5102-0304.3	331407	L= 304
525 xi	160	07/05→12/10	➔	→ 05/10	2	24.5104-0495.3	331769	L= 520
525 xi	160	07/05→12/10	➔	→ 03/07; am Bremssattel	2	24.5101-0315.3	331756	L= 345
525 xi	160	07/05→12/10	➔	03/07→ 05/10	2	24.5102-0304.3	331407	L= 304
530 d	173	02/07→05/10	➔	03/07→	2	24.5169-0556.3	331510	L= 555
530 i	200	09/06→03/10	➔	03/07→	2	24.5102-0304.3	331407	L= 304
530 xd	170	02/05→02/07	➔	07/05→	2	24.5104-0495.3	331769	L= 520
530 xi	190	04/05→02/07	➔	07/05→; am Bremssattel	2	24.5101-0315.3	331756	L= 345
535 d	200	09/04→12/10	➔	→ 03/07	2	24.5169-0556.3	331510	L= 555
535 d	200	09/04→12/10	➔	→ 03/07; am Bremssattel	2	24.5101-0315.3	331756	L= 345
535 d	210	01/07→12/10	➔	03/07→ 05/10	2	24.5169-0556.3	331510	L= 555
535 d	210	01/07→12/10	➔	03/07→ 05/10; am Bremssattel	2	24.5101-0315.3	331756	L= 345
545 i	245	06/04→12/10	➔	→ 08/05	2	24.5169-0556.3	331510	L= 555
545 i	245	06/04→12/10	➔	→ 08/05; am Bremssattel	2	24.5101-0315.3	331756	L= 345
M5	373	02/07→12/10	➔	→ 05/10	2	24.5169-0556.3	331510	L= 555
M5	373	02/07→12/10	➔	→ 05/10; am Bremssattel	2	24.5101-0315.3	331756	L= 345







BMW - 5 Touring (F11) 11/09→02/17











Bremssattel







518 d	100 - 120	07/13→02/17	➔	nicht für Fahrzeuge mit verstärkter Bremse; <input type="checkbox"/>	24.3606-9929.5	230151	ATE - Halter
520 d xDrive	100 - 147	07/13→02/17	➔	nicht für Fahrzeuge mit verstärkter Bremse; <input type="checkbox"/>	24.3606-9930.5	230152	ATE - Halter
520 d xDrive	100 - 147	07/13→02/17	➔	für Fahrzeuge mit verstärkter Bremse; <input type="checkbox"/>	24.3606-9931.5	230153	ATE - Halter
520 d xDrive	100 - 147	07/13→02/17	➔	für Fahrzeuge mit verstärkter Bremse; <input type="checkbox"/>	24.3606-9932.5	230154	ATE - Halter
520 d xDrive	100 - 147	07/13→02/17	➔	nicht für Fahrzeuge mit verstärkter Bremse; <input type="checkbox"/>	24.6244-1703.5	240796	TRW + EMot / - Halter + FSB
520 d xDrive	100 - 147	07/13→02/17	➔	nicht für Fahrzeuge mit verstärkter Bremse; <input type="checkbox"/>	24.6244-1704.5	240797	TRW + EMot / - Halter + FSB
520 d	100 - 147	06/10→02/17	➔	09/10→; nicht für Fahrzeuge mit verstärkter Bremse; <input type="checkbox"/>	24.3606-9929.5	230151	ATE - Halter
520 d	100 - 147	06/10→02/17	➔	09/10→; nicht für Fahrzeuge mit verstärkter Bremse; <input type="checkbox"/>	24.3606-9930.5	230152	ATE - Halter
520 d	100 - 147	06/10→02/17	➔	09/10→; für Fahrzeuge mit verstärkter Bremse; <input type="checkbox"/>	24.3606-9931.5	230153	ATE - Halter
520 d	100 - 147	06/10→02/17	➔	09/10→; für Fahrzeuge mit verstärkter Bremse; <input type="checkbox"/>	24.3606-9932.5	230154	ATE - Halter
520 d	100 - 147	06/10→02/17	➔	09/10→; nicht für Fahrzeuge mit verstärkter Bremse; <input type="checkbox"/>	24.6244-1703.5	240796	TRW + EMot / - Halter + FSB
→							







	kw			 	! #		
BMW - 5 Touring (F11) 11/09→02/17							
 Bremssattel							
520 d	100 - 147	06/10→02/17	➔	09/10→; nicht für Fahrzeuge mit verstärkter Bremse; 		24.6244-1704.5 240797	TRW + EMot / - Halter + FSB
520 d	140 - 155	07/14→02/17	➔	nicht für Fahrzeuge mit verstärkter Bremse; 		24.3606-9929.5 230151	ATE - Halter
520 d xDrive	140 - 155	07/14→02/17	➔	nicht für Fahrzeuge mit verstärkter Bremse; 		24.3606-9930.5 230152	ATE - Halter
			➔	nicht für Fahrzeuge mit verstärkter Bremse; 		24.6244-1703.5 240796	TRW + EMot / - Halter + FSB
			➔	nicht für Fahrzeuge mit verstärkter Bremse; 		24.6244-1704.5 240797	TRW + EMot / - Halter + FSB
520 i	120	09/11→02/17	➔			24.3606-9929.5 230151	ATE - Halter
			➔			24.3606-9930.5 230152	ATE - Halter
			➔			24.6244-1703.5 240796	TRW + EMot / - Halter + FSB
			➔			24.6244-1704.5 240797	TRW + EMot / - Halter + FSB
520 i	135	10/10→02/17	➔	09/11→; 		24.3606-9929.5 230151	ATE - Halter
			➔	09/11→; 		24.3606-9930.5 230152	ATE - Halter
			➔	09/11→; 		24.6244-1703.5 240796	TRW + EMot / - Halter + FSB
			➔	09/11→; 		24.6244-1704.5 240797	TRW + EMot / - Halter + FSB
523 i	150	11/09→08/11	➔	09/10→; 		24.3606-9929.5 230151	ATE - Halter
			➔	09/10→; 		24.3606-9930.5 230152	ATE - Halter
			➔	09/10→; 		24.6244-1703.5 240796	TRW + EMot / - Halter + FSB
			➔	09/10→; 		24.6244-1704.5 240797	TRW + EMot / - Halter + FSB
525 d	155 - 160	09/11→02/17	➔	nicht für Fahrzeuge mit verstärkter Bremse; 		24.3606-9931.5 230153	ATE - Halter
525 d xDrive	155 - 160	07/13→02/17	➔	nicht für Fahrzeuge mit verstärkter Bremse; 		24.3606-9932.5 230154	ATE - Halter
530 d	190	09/11→02/17	➔	nicht für Fahrzeuge mit verstärkter Bremse; 		24.6244-1703.5 240796	TRW + EMot / - Halter + FSB
			➔	nicht für Fahrzeuge mit verstärkter Bremse; 		24.6244-1704.5 240797	TRW + EMot / - Halter + FSB
525 d	150	09/10→08/11	➔			24.3606-9931.5 230153	ATE - Halter
			➔			24.3606-9932.5 230154	ATE - Halter
			➔	nicht für Fahrzeuge mit verstärkter Bremse; 		24.6244-1703.5 240796	TRW + EMot / - Halter + FSB
			➔	nicht für Fahrzeuge mit verstärkter Bremse; 		24.6244-1704.5 240797	TRW + EMot / - Halter + FSB
528 i	180	09/11→02/17	➔			24.3606-9931.5 230153	ATE - Halter
528 i xDrive	180	09/11→02/17	➔			24.3606-9932.5 230154	ATE - Halter
			➔			24.6244-1703.5 240796	TRW + EMot / - Halter + FSB
			➔			24.6244-1704.5 240797	TRW + EMot / - Halter + FSB
528 i	190	11/09→08/11	➔	09/10→; 		24.3606-9931.5 230153	ATE - Halter
530 d	180	06/10→08/11	➔	09/10→;		24.3606-9932.5 230154	ATE - Halter
			➔	09/10→;		24.6244-1703.5 240796	TRW + EMot / - Halter + FSB
			➔	09/10→;		24.6244-1704.5 240797	TRW + EMot / - Halter + FSB
530 d	210	09/11→02/17	➔	10/15→; nicht für Fahrzeuge mit verstärkter Bremse;		24.3606-9931.5 230153	ATE - Halter
			➔	10/15→; nicht für Fahrzeuge mit verstärkter Bremse;		24.3606-9932.5 230154	ATE - Halter
			➔	10/15→; nicht für Fahrzeuge mit verstärkter Bremse;		24.6244-1703.5 240796	TRW + EMot / - Halter + FSB
			➔	10/15→; nicht für Fahrzeuge mit verstärkter Bremse;		24.6244-1704.5 240797	TRW + EMot / - Halter + FSB
530 d xDrive	190	03/11→02/17	➔	nicht für Fahrzeuge mit verstärkter Bremse;		24.3606-9931.5 230153	ATE - Halter
			➔	nicht für Fahrzeuge mit verstärkter Bremse;		24.3606-9932.5 230154	ATE - Halter
530 d xDrive	210	03/11→02/17	➔	10/15→; nicht für Fahrzeuge mit verstärkter Bremse;		24.3606-9931.5 230153	ATE - Halter
			➔	10/15→; nicht für Fahrzeuge mit verstärkter Bremse;		24.3606-9932.5 230154	ATE - Halter
530 i	190 - 200	03/10→06/13	➔	09/11→;		24.3606-9931.5 230153	ATE - Halter
			➔	09/11→;		24.3606-9932.5 230154	ATE - Halter
			➔	09/11→;		24.6244-1703.5 240796	TRW + EMot / - Halter + FSB
➔							







	kw			 	! #		
BMW - 5 Touring (F11) 11/09→02/17							
 Bremssattel							
530 i	190 - 200	03/10→06/13	➡	09/11→; ☐		24.6244-1704.5 240797	TRW + EMot / - Halter + FSB
Feder, Bremssattel							
518 d	100 - 120	07/13→02/17	←	nicht für Fahrzeuge mit verstärkter Bremse	2	11.8116-0137.1 390612	ATE
520 d xDrive	100 - 147	07/13→02/17					
520 d	100 - 147	06/10→02/17	←	09/10→; nicht für Fahrzeuge mit verstärkter Bremse	2	11.8116-0137.1 390612	ATE
520 d	140 - 155	07/14→02/17		für Fahrzeuge mit verstärkter Bremse	2	11.8116-0007.2 390602	ATE
520 d xDrive	140 - 155	07/14→02/17	←	nicht für Fahrzeuge mit verstärkter Bremse	2	11.8116-0137.1 390612	ATE
520 i	120	09/11→02/17	←		2	11.8116-0137.1 390612	ATE
520 i	135	10/10→02/17	←	09/11→	2	11.8116-0137.1 390612	ATE
523 i	150	11/09→08/11	←	09/10→	2	11.8116-0137.1 390612	ATE
525 d	155 - 160	09/11→02/17		für Fahrzeuge mit verstärkter Bremse	2	11.8116-0007.2 390602	ATE
525 d xDrive	155 - 160	07/13→02/17					
530 d	190	09/11→02/17					
530 d xDrive	190	03/11→02/17					
530 d	210	09/11→02/17		10/15→; für Fahrzeuge mit verstärkter Bremse	2	11.8116-0007.2 390602	ATE
530 d xDrive	210	03/11→02/17					
535 d	220 - 230	09/10→02/17			2	11.8116-0007.2 390602	ATE
535 d xDrive	230	09/11→02/17					
535 i xDrive	225	09/11→02/17					
550 i	330	07/13→02/17					
M 550 d xDrive	280	03/12→02/17					
535 i	225	06/10→02/17		09/10→	2	11.8116-0007.2 390602	ATE
535 i	240	07/13→02/17		10/15→	2	11.8116-0007.2 390602	ATE
535 i xDrive	240	07/13→02/17					
550 i	300	09/10→06/13		09/11→	2	11.8116-0007.2 390602	ATE
Führungshülzensatz, Bremssattel							
518 d	100 - 120	07/13→02/17	←			11.0101-5402.2 260009	ATE
520 d xDrive	100 - 147	07/13→02/17					
520 i	120	09/11→02/17					
525 d	150	09/10→08/11					
528 i	180	09/11→02/17					
528 i xDrive	180	09/11→02/17					
520 d	100 - 147	06/10→02/17	←	09/10→		11.0101-5402.2 260009	ATE
523 i	150	11/09→08/11					
528 i	190	11/09→08/11					
530 d	180	06/10→08/11					
520 d	140 - 155	07/14→02/17	←	nicht für Fahrzeuge mit verstärkter Bremse		11.0101-5402.2 260009	ATE
520 d xDrive	140 - 155	07/14→02/17	←	für Fahrzeuge mit verstärkter Bremse		11.0101-7003.2 260124	ATE
525 d	155 - 160	09/11→02/17					
525 d xDrive	155 - 160	07/13→02/17					
530 d	190	09/11→02/17					
530 d xDrive	190	03/11→02/17					
520 i	135	10/10→02/17	←	09/11→		11.0101-5402.2 260009	ATE
530 i	190 - 200	03/10→06/13					
530 d	210	09/11→02/17	←	10/15→; nicht für Fahrzeuge mit verstärkter Bremse		11.0101-5402.2 260009	ATE
530 d xDrive	210	03/11→02/17					
			←	10/15→; für Fahrzeuge mit verstärkter Bremse		11.0101-7003.2 260124	ATE
535 d	220 - 230	09/10→02/17	←			11.0101-7003.2 260124	ATE
535 d xDrive	230	09/11→02/17					
535 i xDrive	225	09/11→02/17					
550 i	330	07/13→02/17					
M 550 d xDrive	280	03/12→02/17					
535 i	225	06/10→02/17	←	09/10→		11.0101-7003.2 260124	ATE
535 i	240	07/13→02/17	←	10/15→		11.0101-7003.2 260124	ATE
535 i xDrive	240	07/13→02/17					
550 i	300	09/10→06/13	←	09/11→		11.0101-7003.2 260124	ATE
→							

	kW			 	! #		
BMW - 5 Touring (F11) 11/09→02/17							
Führungsbolzen, Bremsattel							
518 d	100 - 120	07/13→02/17			2	11.8171-0008.1 990049	ATE
520 d xDrive	100 - 147	07/13→02/17					
520 i	120	09/11→02/17					
525 d	150	09/10→08/11					
528 i	180	09/11→02/17					
528 i xDrive	180	09/11→02/17					
520 d	100 - 147	06/10→02/17		09/10→	2	11.8171-0008.1 990049	ATE
523 i	150	11/09→08/11					
528 i	190	11/09→08/11					
530 d	180	06/10→08/11					
520 d	140 - 155	07/14→02/17		nicht für Fahrzeuge mit verstärkter Bremse	2	11.8171-0008.1 990049	ATE
520 d xDrive	140 - 155	07/14→02/17		für Fahrzeuge mit verstärkter Bremse		11.8171-0096.1 250155	ATE
525 d	155 - 160	09/11→02/17					
525 d xDrive	155 - 160	07/13→02/17					
530 d	190	09/11→02/17					
530 d xDrive	190	03/11→02/17					
520 i	135	10/10→02/17		09/11→	2	11.8171-0008.1 990049	ATE
530 i	190 - 200	03/10→06/13					
530 d	210	09/11→02/17		10/15→; nicht für Fahrzeuge mit verstärkter Bremse	2	11.8171-0008.1 990049	ATE
530 d xDrive	210	03/11→02/17		10/15→; für Fahrzeuge mit verstärkter Bremse		11.8171-0096.1 250155	ATE
535 d	220 - 230	09/10→02/17				11.8171-0096.1 250155	ATE
535 d xDrive	230	09/11→02/17					
535 i xDrive	225	09/11→02/17					
550 i	330	07/13→02/17					
M 550 d xDrive	280	03/12→02/17					
535 i	225	06/10→02/17		09/10→		11.8171-0096.1 250155	ATE
535 i	240	07/13→02/17		10/15→		11.8171-0096.1 250155	ATE
535 i xDrive	240	07/13→02/17					
550 i	300	09/10→06/13		09/11→		11.8171-0096.1 250155	ATE
Bremsschlauch							
518 d	100 - 120	07/13→02/17	←		2	24.5118-0688.3 331419	L= 718
520 d	140 - 155	07/14→02/17	→		2	24.5170-0285.3 331554	L= 285
520 d xDrive	100 - 155	07/13→02/17					
520 i	120	09/11→02/17					
525 d	150 - 160	09/10→02/17					
525 d xDrive	155 - 160	07/13→02/17					
528 i	180	09/11→02/17					
528 i xDrive	180	09/11→02/17					
530 d	190	09/11→02/17					
530 d xDrive	190	03/11→02/17					
535 d	220 - 230	09/10→02/17					
535 d xDrive	230	09/11→02/17					
535 i xDrive	225	09/11→02/17					
550 i	330	07/13→02/17					
M 550 d xDrive	280	03/12→02/17					
520 d	100 - 147	06/10→02/17	←	09/10→	2	24.5118-0688.3 331419	L= 718
523 i	150	11/09→08/11	→	09/10→	2	24.5170-0285.3 331554	L= 285
528 i	190	11/09→08/11					
530 d	180	06/10→08/11					
535 i	225	06/10→02/17					
520 i	135	10/10→02/17	←	09/11→	2	24.5118-0688.3 331419	L= 718
530 i	190 - 200	03/10→06/13	→	09/11→	2	24.5170-0285.3 331554	L= 285
550 i	300	09/10→06/13					
530 d	210	09/11→02/17	←	10/15→	2	24.5118-0688.3 331419	L= 718
530 d xDrive	210	03/11→02/17	→	10/15→	2	24.5170-0285.3 331554	L= 285
535 i	240	07/13→02/17					
535 i xDrive	240	07/13→02/17					

	kw			 	! #				
BMW - 6 (E63) 09/03→12/10									
 Bremssattel									
630 i	190	09/04→08/07	←	☐		24.3606-9979.5	240575	ATE - Halter	
			←	☐		24.3606-9980.5	240576	ATE - Halter	
			→		2	24.3426-9977.5	240567	ATE - Halter	
630 i	200	09/07→08/10	←	☐		24.3606-9977.5	240573	ATE - Halter	
			←	☐		24.3606-9978.5	240574	ATE - Halter	
			→	☐		24.3461-1703.5	240882	ATE - Halter	
			→	☐		24.3461-1704.5	240883	ATE - Halter	
635 d	210	07/07→07/10	→	09/07→; ☐		24.3461-1703.5	240882	ATE - Halter	
			→	09/07→; ☐		24.3461-1704.5	240883	ATE - Halter	
645 Ci	245	09/03→08/05	←	☐		24.3606-9977.5	240573	ATE - Halter	
			←	☐		24.3606-9978.5	240574	ATE - Halter	
			→	12/03→; ☐		24.3461-1703.5	240882	ATE - Halter	
			→	12/03→; ☐		24.3461-1704.5	240883	ATE - Halter	
650 i	270	09/05→08/10	→	☐		24.3461-1703.5	240882	ATE - Halter	
			→	☐		24.3461-1704.5	240883	ATE - Halter	
Feder, Bremssattel									
630 i	190	09/04→08/07	→			2	11.8116-0315.2	390447	ATE
			→			2	11.8116-0330.1	390472	ATE
630 i	200	09/07→08/10	→			2	11.8116-0315.2	390447	ATE
645 Ci	245	09/03→08/05	→			2	11.8116-0296.1	390445	ATE
635 d	210	07/07→07/10	→	09/07→		2	11.8116-0353.2	390585	ATE
			→	09/07→		2	11.8116-0296.1	390445	ATE
650 i	270	09/05→08/10	→			2	11.8116-0353.2	390585	ATE
			→			2	11.8116-0296.1	390445	ATE
M	373	09/05→07/10	←			2	11.8116-0353.2	390585	ATE
			→			2	11.8116-0296.1	390445	ATE
Führungshülzensatz, Bremssattel									
630 i	190 - 200	09/04→08/10	←				11.0101-6006.2	260098	ATE
645 Ci	245	09/03→08/05	→				11.0101-5402.2	260009	ATE
635 d	210	07/07→07/10	←	09/07→			11.0101-5706.2	260097	ATE
			→	09/07→			11.0101-5402.2	260009	ATE
650 i	270	09/05→08/10	←				11.0101-5706.2	260097	ATE
M	373	09/05→07/10	→				11.0101-5402.2	260009	ATE
Führungsbolzen, Bremssattel									
630 i	190 - 200	09/04→08/10	→			2	11.8171-0008.1	990049	ATE
645 Ci	245	09/03→08/05	→			2	11.8171-0067.1	250153	ATE
635 d	210	07/07→07/10	→	09/07→			11.8171-0067.1	250153	ATE
			→	09/07→		2	11.8171-0008.1	990049	ATE
650 i	270	09/05→08/10	→				11.8171-0067.1	250153	ATE
M	373	09/05→07/10	→			2	11.8171-0008.1	990049	ATE
 Bremsschlauch									
630 i	190 - 200	09/04→08/10	←			2	24.5169-0556.3	331510	L= 555
			→			2	24.5102-0304.3	331407	L= 304
645 Ci	245	09/03→08/05	→				24.5102-0304.3	331407	L= 304
650 i	270	09/05→08/10	→						
M	373	09/05→07/10	→						
			→						
635 d	210	07/07→07/10	←	09/07→		2	24.5169-0556.3	331510	L= 555
			→	09/07→		2	24.5102-0304.3	331407	L= 304
BMW - 6 Cabriolet (E64) 03/04→12/10									
 Bremssattel									
630 i	190	09/04→08/07	←	☐		24.3606-9979.5	240575	ATE - Halter	
			←	☐		24.3606-9980.5	240576	ATE - Halter	
→									

	kw			 	! #		
BMW - 6 Cabriolet (E64) 03/04→12/10							
Bremssattel							
630 i	190	09/04→08/07	→		2	24.3426-9977.5 240567	ATE - Halter
630 i 645 Ci	200 245	09/07→08/10 04/04→08/05	←	☐		24.3606-9977.5 240573	ATE - Halter
			←	☐		24.3606-9978.5 240574	ATE - Halter
			→	☐		24.3461-1703.5 240882	ATE - Halter
			→	☐		24.3461-1704.5 240883	ATE - Halter
635 d	210	07/07→07/10	→	09/07→; ☐		24.3461-1703.5 240882	ATE - Halter
			→	09/07→; ☐		24.3461-1704.5 240883	ATE - Halter
650 i	270	09/05→08/10	→	☐		24.3461-1703.5 240882	ATE - Halter
			→	☐		24.3461-1704.5 240883	ATE - Halter
Feder, Bremssattel							
630 i	190	09/04→08/07	←		2	11.8116-0315.2 390447	ATE
			→		2	11.8116-0330.1 390472	ATE
630 i 645 Ci	200 245	09/07→08/10 04/04→08/05	←		2	11.8116-0315.2 390447	ATE
			→		2	11.8116-0296.1 390445	ATE
635 d	210	07/07→07/10	←	09/07→	2	11.8116-0353.2 390585	ATE
			→	09/07→	2	11.8116-0296.1 390445	ATE
650 i M6	270 373	09/05→08/10 09/06→08/10	←		2	11.8116-0353.2 390585	ATE
			→		2	11.8116-0296.1 390445	ATE
Führungshülzensatz, Bremssattel							
630 i	190	09/04→08/10	←			11.0101-6006.2 260098	ATE
645 Ci	200 245	04/04→08/05	→			11.0101-5402.2 260009	ATE
			→			11.0101-5402.2 260009	ATE
635 d	210	07/07→07/10	←	09/07→		11.0101-5706.2 260097	ATE
			→	09/07→		11.0101-5402.2 260009	ATE
650 i M6	270 373	09/05→08/10 09/06→08/10	←			11.0101-5706.2 260097	ATE
			→			11.0101-5402.2 260009	ATE
Führungsbolzen, Bremssattel							
630 i 645 Ci	190 - 200 245	09/04→08/10 04/04→08/05			2	11.8171-0008.1 990049	ATE
			→		2	11.8171-0067.1 250153	ATE
635 d	210	07/07→07/10		09/07→		11.8171-0008.1 990049	ATE
			→	09/07→	2	11.8171-0067.1 250153	ATE
650 i M6	270 373	09/05→08/10 09/06→08/10				11.8171-0067.1 250153	ATE
			→		2	11.8171-0008.1 990049	ATE
Bremsschlauch							
630 i	190	09/04→08/10	←		2	24.5169-0556.3 331510	L= 555
645 Ci 650 i M6	200 245	04/04→08/05 09/05→08/10 09/06→08/10	→		2	24.5102-0304.3 331407	L= 304
			→		2	24.5102-0304.3 331407	L= 304
635 d	210	07/07→07/10	←	09/07→	2	24.5169-0556.3 331510	L= 555
			→	09/07→	2	24.5102-0304.3 331407	L= 304
BMW - 6 Cabriolet (F12) 12/10→06/18							
Feder, Bremssattel							
640 d	230	09/11→06/18			2	11.8116-0007.2 390602	ATE
640 d xDrive	230	03/12→06/18					
640 i	235	09/11→06/18					
640 i xDrive	235	03/13→06/18					
650 i	298	12/10→06/18					
	330						
650 i xDrive	300	09/11→06/12					
650 i xDrive	330	07/12→06/18		09/12→	2	11.8116-0007.2 390602	ATE
Führungshülzensatz, Bremssattel							
640 d	230	09/11→06/18	←			11.0101-7003.2 260124	ATE
640 d xDrive	230	03/12→06/18					
640 i	235	09/11→06/18					
640 i xDrive	235	03/13→06/18					
→							

	kw			 	! #		
BMW - 6 Cabriolet (F12) 12/10→06/18							
Führungshülzensatz, Bremsattel							
650 i	298 - 330	12/10→06/18	←			11.0101-7003.2 260124	ATE
650 i xDrive	300	09/11→06/12					
650 i xDrive	330	07/12→06/18	←	09/12→		11.0101-7003.2 260124	ATE
Führungsbolzen, Bremsattel							
640 d	230	09/11→06/18				11.8171-0096.1 250155	ATE
640 d xDrive	230	03/12→06/18					
640 i	235	09/11→06/18					
640 i xDrive	235	03/13→06/18					
650 i	298 - 330	12/10→06/18					
650 i xDrive	300	09/11→06/12					
650 i xDrive	330	07/12→06/18		09/12→		11.8171-0096.1 250155	ATE
Bremsschlauch							
640 d	230	09/11→06/18	←		2	24.5118-0688.3 331419	L= 718
640 d xDrive	230	03/12→06/18	→		2	24.5170-0285.3 331554	L= 285
640 i	235	09/11→06/18	→				
640 i xDrive	235	03/13→06/18					
650 i	298 - 330	09/11→06/18					
650 i xDrive	300	09/11→06/12					
650 i	300	12/10→06/12	←		2	24.5118-0688.3 331419	L= 718
			→	03/11→	2	24.5170-0285.3 331554	L= 285
650 i xDrive	330	07/12→06/18	←	09/12→	2	24.5118-0688.3 331419	L= 718
			→	09/12→	2	24.5170-0285.3 331554	L= 285
BMW - 6 Coupe (F13) 07/11→10/17							
Feder, Bremsattel							
640 d	230	09/11→10/17			2	11.8116-0007.2 390602	ATE
640 d xDrive	230	03/12→10/17					
640 i	235	07/11→10/17					
640 i xDrive	235	03/13→10/17					
650 i	298 - 300	07/11→12/12					
650 i xDrive	300	09/11→02/15					
650 i	330	07/12→10/17		09/12→	2	11.8116-0007.2 390602	ATE
650 i xDrive	330	07/12→10/17					
Führungshülzensatz, Bremsattel							
640 d	230	09/11→10/17	←			11.0101-7003.2 260124	ATE
640 d xDrive	230	03/12→10/17					
640 i	235	07/11→10/17					
640 i xDrive	235	03/13→10/17					
650 i	298 - 300	07/11→12/12					
650 i xDrive	300	09/11→02/15					
650 i	330	07/12→10/17	←	09/12→		11.0101-7003.2 260124	ATE
650 i xDrive	330	07/12→10/17					
Führungsbolzen, Bremsattel							
640 d	230	09/11→10/17				11.8171-0096.1 250155	ATE
640 d xDrive	230	03/12→10/17					
640 i	235	07/11→10/17					
640 i xDrive	235	03/13→10/17					
650 i	298 - 300	07/11→12/12					
650 i xDrive	300	09/11→02/15					
650 i	330	07/12→10/17		09/12→		11.8171-0096.1 250155	ATE
650 i xDrive	330	07/12→10/17					
Bremsschlauch							
640 d	230	09/11→10/17	←		2	24.5118-0688.3 331419	L= 718
640 d xDrive	230	03/12→10/17	→		2	24.5170-0285.3 331554	L= 285
640 i	235	07/11→10/17	→				
640 i xDrive	235	03/13→10/17					
650 i	298 - 300	07/11→12/12					
650 i xDrive	300	09/11→02/15					
650 i	330	07/12→10/17	←	09/12→	2	24.5118-0688.3 331419	L= 718
650 i xDrive	330	07/12→10/17	→	09/12→	2	24.5170-0285.3 331554	L= 285























	kw			 	! #		
BMW - 6 Gran Coupe (F06) 03/12→10/18							
Bremsschlauch							
640 d	230	03/12→10/18	←		2	24.5118-0688.3 331419	L= 718
640 d xDrive	230	03/13→10/18					
640 i	235	03/12→10/18	→		2	24.5170-0285.3 331554	L= 285
640 i xDrive	235	03/13→10/18					
650 i	330	07/12→10/18					
650 i xDrive	330	07/12→10/18					
BMW - 7 (E38) 03/94→11/01							
Bremssattel							
725 tds	105	04/96→11/01	→	05/96→; ☐		24.3401-9977.5 240523	ATE - Halter
			→	05/96→; ☐		24.3401-9978.5 240524	ATE - Halter
iL	142	08/95→11/01	→	☐		24.3401-9977.5 240523	ATE - Halter
728 i	142	08/95→11/01	→	01/96→; ☐		24.3401-9977.5 240523	ATE - Halter
			→	☐		24.3401-9978.5 240524	ATE - Halter
			→	01/96→; ☐		24.3401-9978.5 240524	ATE - Halter
730 d	135	08/98→04/00	→	09/98→; ☐		24.3401-9977.5 240523	ATE - Halter
			→	09/98→; ☐		24.3401-9978.5 240524	ATE - Halter
730 d	142	04/00→11/01	→	☐		24.3401-9977.5 240523	ATE - Halter
730 i	155	10/94→11/01					
iL	155 - 175	10/94→11/01	→	☐		24.3401-9978.5 240524	ATE - Halter
735 i	175	09/98→07/01					
740 i	210	02/96→07/01	←	☐		24.3601-1713.5 240355	ATE - Halter
iL	210	02/96→07/01	←	☐		24.3601-1714.5 240356	ATE - Halter
			→	09/96→; ☐		24.3401-9977.5 240523	ATE - Halter
			→	09/96→; ☐		24.3401-9978.5 240524	ATE - Halter
Feder, Bremssattel							
725 tds	105	04/96→11/01	→	05/96→	2	11.8116-0094.1 390504	ATE
iL	142	08/95→11/01	→	01/96→	2	11.8116-0094.1 390504	ATE
728 i	142	08/95→11/01	→		2	11.8116-0094.1 390504	ATE
730 d	135	08/98→04/00	→	09/98→	2	11.8116-0094.1 390504	ATE
730 d	142	04/00→11/01	→		2	11.8116-0094.1 390504	ATE
730 i	155	10/94→11/01					
iL	155 - 175	10/94→11/01					
735 i	175	09/98→07/01					
740 d	180	05/99→11/01	←		2	11.8116-0133.1 390511	ATE
iL	240	11/94→07/01	→		2	11.8116-0094.1 390504	ATE
750 i	240	11/94→07/01	→		2	11.8116-0094.1 390504	ATE
740 i	210	02/96→07/01	←		2	11.8116-0290.2 390520	ATE
iL	210	02/96→07/01	→	09/96→	2	11.8116-0094.1 390504	ATE
Führungshülzensatz, Bremssattel							
725 tds	105	04/96→11/01	→	05/96→		11.0101-5402.2 260009	ATE
iL	142	08/95→11/01	→			11.0101-5402.2 260009	ATE
728 i	142	08/95→11/01	→	01/96→		11.0101-5402.2 260009	ATE
730 d	135	08/98→04/00	→	09/98→		11.0101-5402.2 260009	ATE
730 d	142	04/00→11/01	→			11.0101-5402.2 260009	ATE
730 i	155	10/94→11/01					
iL	155 - 175	10/94→11/01					
735 i	175	09/98→07/01					
740 d	180	05/99→11/01	←			11.0101-6004.2 260014	ATE
iL	240	11/94→07/01	→			11.0101-5402.2 260009	ATE
750 i	240	11/94→07/01	→			11.0101-5402.2 260009	ATE
740 i	210	02/96→07/01	←			11.0101-5402.2 260009	ATE
iL	210	02/96→07/01	→	09/96→		11.0101-5402.2 260009	ATE
Führungsbolzen, Bremssattel							
725 tds	105	04/96→11/01	→	05/96→	2	11.8171-0008.1 990049	ATE
iL	142	08/95→11/01	→	01/96→	2	11.8171-0008.1 990049	ATE
728 i	142	08/95→11/01	→		2	11.8171-0008.1 990049	ATE
730 d	135	08/98→04/00	→	09/98→	2	11.8171-0008.1 990049	ATE
→							

BMW - 7 (E38) 03/94→11/01

Führungsbolzen, Bremsattel









730 d 730 i iL	142 155 155 -	04/00→11/01 10/94→11/01 10/94→11/01	➔		2	11.8171-0008.1	990049	ATE
735 i	175 175	09/98→07/01						
740 d iL	180 240	05/99→11/01 11/94→07/01	➔		2	11.8171-0008.1	990049	ATE
750 i	240	11/94→07/01	➔		2	11.8171-0008.1	990049	ATE
740 i iL	210 210	02/96→07/01 02/96→07/01	➔		2	11.8171-0008.1	990049	ATE
			➔	09/96→	2	11.8171-0008.1	990049	ATE







 **Bremsschlauch**

725 tds	105	04/96→11/01	➔	05/96→; am Bremsattel	2	24.5169-0355.3	331307	L= 355			
			➔	05/96→; + ASC; 		24.5201-0100.3	331512	L= 100			
			➔	05/96→; + ASC; 		24.5201-0101.3	331517	L= 100			
			➔	05/96→; am Bremsattel	2	24.5113-0283.3	331395	L= 283			
			➔	05/96→; 		24.5201-0100.3	331512	L= 100			
			➔	05/96→; 		24.5201-0101.3	331517	L= 100			
iL 728 i	142 142	08/95→11/01 08/95→11/01	➔	01/96→; am Bremsattel	2	24.5169-0355.3	331307	L= 355			
			➔	am Bremsattel	2	24.5169-0355.3	331307	L= 355			
			➔	01/96→; + ASC; 		24.5201-0100.3	331512	L= 100			
			➔	+ ASC; 		24.5201-0100.3	331512	L= 100			
			➔	+ ASC; 		24.5201-0101.3	331517	L= 100			
			➔	01/96→; + ASC; 		24.5201-0101.3	331517	L= 100			
			➔	am Bremsattel	2	24.5113-0283.3	331395	L= 283			
			➔	01/96→; am Bremsattel	2	24.5113-0283.3	331395	L= 283			
			➔			24.5201-0100.3	331512	L= 100			
			➔	01/96→; 		24.5201-0100.3	331512	L= 100			
➔			24.5201-0101.3	331517	L= 100						
➔	01/96→; 		24.5201-0101.3	331517	L= 100						
730 d	135	08/98→04/00	➔	09/98→; am Bremsattel	2	24.5169-0355.3	331307	L= 355			
			➔	09/98→; + ASC; 		24.5201-0100.3	331512	L= 100			
			➔	09/98→; + ASC; 		24.5201-0101.3	331517	L= 100			
			➔	09/98→; am Bremsattel	2	24.5113-0283.3	331395	L= 283			
			➔	09/98→; 		24.5201-0100.3	331512	L= 100			
			➔	09/98→; 		24.5201-0101.3	331517	L= 100			
730 d 730 i iL	142 155 155 - 240	04/00→11/01 10/94→11/01 10/94→11/01	➔	am Bremsattel	2	24.5169-0355.3	331307	L= 355			
			➔	+ ASC; 		24.5201-0100.3	331512	L= 100			
			➔	+ ASC; 		24.5201-0101.3	331517	L= 100			
			➔	01/96→; + ASC; 		24.5201-0101.3	331517	L= 100			
			➔	am Bremsattel	2	24.5113-0283.3	331395	L= 283			
			➔			24.5201-0100.3	331512	L= 100			
			➔			24.5201-0101.3	331517	L= 100			
			735 i 740 d 740 i 750 i	175 180 210 240	09/98→07/01 05/99→11/01 02/96→07/01 11/94→07/01	➔	am Bremsattel	2	24.5113-0283.3	331395	L= 283
						➔			24.5201-0100.3	331512	L= 100
						➔			24.5201-0101.3	331517	L= 100









BMW - 7 (E65, E66, E67) 07/01→12/09







 **Bremssattel**











730 d 730 i Li	150 170 170 -	09/02→08/03 03/03→07/08 11/01→07/08	➔			24.3606-9979.5	240575	ATE - Halter
			➔			24.3606-9980.5	240576	ATE - Halter
			➔			24.3461-9981.5	240569	ATE - Halter
735 i 730 d	200 200	11/01→02/05 09/03→08/08	➔	→ 02/05; 		24.3606-9979.5	240575	ATE - Halter
			➔	→ 02/05; 		24.3606-9980.5	240576	ATE - Halter
			➔	→ 02/05; 		24.3461-9981.5	240569	ATE - Halter
730 d	160	06/02→02/05	➔	09/02→; 		24.3606-9979.5	240575	ATE - Halter
			➔	09/02→; 		24.3606-9980.5	240576	ATE - Halter
			➔	09/02→; 		24.3461-9981.5	240569	ATE - Halter
730 i	184 - 190	03/05→08/08	➔	07/05→; 		24.3606-9979.5	240575	ATE - Halter
			➔	07/05→; 		24.3606-9980.5	240576	ATE - Halter
➔								















	kw			 	! #		
BMW - 7 (E65, E66, E67) 07/01→12/09							
Bremssattel							
Li	184 - 190	03/05→08/08	➔	07/05→; ☐		24.3461-9981.5 240569	ATE - Halter
730 Ld	170	07/05→08/08	➔	☐		24.3606-9977.5 240573	ATE - Halter
735 i	225	03/05→12/09	➔	☐		24.3606-9978.5 240574	ATE - Halter
740 d	190	10/02→02/05	➔	☐		24.3461-1703.5 240882	ATE - Halter
740 i	225	03/05→08/08	➔	☐		24.3461-1704.5 240883	ATE - Halter
Li	225 - 270	03/05→08/08	➔	☐		24.3461-1704.5 240883	ATE - Halter
750 i	270	03/05→08/08	➔	☐		24.3461-1703.5 240882	ATE - Halter
745 d	220 - 242	03/05→07/08	➔	☐		24.3461-1704.5 240883	ATE - Halter
			➔	☐		24.3461-1704.5 240883	ATE - Halter
Li	245	07/01→03/05	➔	☐		24.3606-9977.5 240573	ATE - Halter
745 i	245	07/01→03/05	➔	☐		24.3606-9978.5 240574	ATE - Halter
			➔	11/01→; ☐		24.3461-1703.5 240882	ATE - Halter
			➔	11/01→; ☐		24.3461-1704.5 240883	ATE - Halter
760 i	320 - 327	01/03→08/08	➔	03/03→; ☐		24.3606-9977.5 240573	ATE - Halter
Li	327	01/03→08/08	➔	03/03→; ☐		24.3606-9978.5 240574	ATE - Halter
			➔	☐		24.3461-1703.5 240882	ATE - Halter
			➔	☐		24.3461-1704.5 240883	ATE - Halter
Feder, Bremssattel							
730 d	150	09/02→08/03			2	11.8116-0315.2 390447	ATE
730 i	170	03/03→07/08	➔		2	11.8116-0296.1 390445	ATE
Li	170 - 245	07/01→08/08	➔				
730 Ld	170	07/05→08/08					
735 i	200 - 225	11/01→12/09					
740 d	190	10/02→02/05					
740 i	225	03/05→08/08					
745 i	245	07/01→03/05					
730 d	155	09/03→08/08		→ 02/05	2	11.8116-0315.2 390447	ATE
			➔	→ 02/05	2	11.8116-0296.1 390445	ATE
730 d	160	06/02→02/05		09/02→	2	11.8116-0315.2 390447	ATE
			➔	09/02→	2	11.8116-0296.1 390445	ATE
730 i	184 - 190	03/05→08/08		07/05→	2	11.8116-0315.2 390447	ATE
Li	184 - 190	03/05→08/08	➔	07/05→	2	11.8116-0296.1 390445	ATE
745 d	220 - 242	03/05→07/08			2	11.8116-0353.2 390585	ATE
			➔		2	11.8116-0296.1 390445	ATE
750 i	270	03/05→08/08			2	11.8116-0315.2 390447	ATE
Li	270	03/05→08/08			2	11.8116-0353.2 390585	ATE
			➔		2	11.8116-0296.1 390445	ATE
760 i	320 - 327	01/03→08/08		03/03→	2	11.8116-0315.2 390447	ATE
Li	327	01/03→08/08	➔	03/03→	2	11.8116-0353.2 390585	ATE
			➔	03/03→	2	11.8116-0296.1 390445	ATE
Führungshülzensatz, Bremssattel							
730 d	150	09/02→08/03	➔			11.0101-6006.2 260098	ATE
730 i	170	03/03→07/08	➔			11.0101-5402.2 260009	ATE
Li	170 - 245	07/01→08/08	➔				
730 Ld	170	07/05→08/08					
735 i	200 - 225	11/01→12/09					
740 d	190	10/02→02/05					
740 i	225	03/05→08/08					
745 i	245	07/01→03/05					
730 d	155	09/03→08/08	➔	→ 02/05		11.0101-6006.2 260098	ATE
			➔	→ 02/05		11.0101-5402.2 260009	ATE
730 d	160	06/02→02/05	➔	09/02→		11.0101-6006.2 260098	ATE
			➔	09/02→		11.0101-5402.2 260009	ATE
730 i	184 - 190	03/05→08/08	➔	07/05→		11.0101-6006.2 260098	ATE
Li	184 - 190	03/05→08/08	➔	07/05→		11.0101-5402.2 260009	ATE
→							









	kW			 	! #		
BMW - 7 (E65, E66, E67) 07/01→12/09							
Führungshülzensatz, Bremsattel							
745 d	220 - 242	03/05→07/08	←			11.0101-5706.2 260097	ATE
			→			11.0101-5402.2 260009	ATE
750 i Li	270 270	03/05→08/08 03/05→08/08	←			11.0101-5706.2 260097	ATE
			→			11.0101-6006.2 260098	ATE
760 i Li	320 - 327 327	01/03→08/08 01/03→08/08	←	03/03→		11.0101-5706.2 260097	ATE
			→	03/03→		11.0101-6006.2 260098	ATE
Führungsbolzen, Bremsattel							
730 d 730 i Li	150 170 170 - 200	09/02→08/03 03/03→07/08 11/01→07/08	→		2	11.8171-0067.1 250153	ATE
						11.8171-0008.1 990049	ATE
735 i 745 d	200 220 - 242	11/01→02/05 03/05→07/08					
730 d	155	09/03→08/08		→ 02/05		11.8171-0067.1 250153	ATE
			→	→ 02/05	2	11.8171-0008.1 990049	ATE
730 d	160	06/02→02/05		09/02→		11.8171-0067.1 250153	ATE
			→	09/02→	2	11.8171-0008.1 990049	ATE
730 i Li	184 - 190 184 - 190	03/05→08/08 03/05→08/08		07/05→		11.8171-0067.1 250153	ATE
			→	07/05→	2	11.8171-0008.1 990049	ATE
730 Ld 735 i 740 d 740 i Li	170 225 190 225	07/05→08/08 03/05→12/09 10/02→02/05 03/05→08/08	→		2	11.8171-0008.1 990049	ATE
						11.8171-0067.1 250153	ATE
745 i 750 i Li	225 - 245 245	07/01→08/08 07/01→03/05					
750 i Li	270 270	03/05→08/08 03/05→08/08			2	11.8171-0008.1 990049	ATE
			→		2	11.8171-0067.1 250153	ATE
760 i Li	320 - 327 327	01/03→08/08 01/03→08/08		03/03→	2	11.8171-0008.1 990049	ATE
			→	03/03→	2	11.8171-0067.1 250153	ATE
 Bremsschlauch							
730 d 730 i Li	150 - 155 170	09/02→08/08 03/03→07/08	←		2	24.5169-0555.3 331509	L= 555
			→		2	24.5102-0304.3 331407	L= 304
730 Ld 735 i	170 200 - 225	07/05→08/08 11/01→12/09					
740 d 740 i 745 d	190 225	10/02→02/05 03/05→08/08					
745 i 750 i	220 - 242 242	03/05→07/08 07/01→03/05					
730 d	160	06/02→02/05	←	09/02→	2	24.5169-0555.3 331509	L= 555
			→	09/02→	2	24.5102-0304.3 331407	L= 304
730 i Li	184 - 190 184 - 190	03/05→08/08 03/05→08/08	←	07/05→	2	24.5169-0555.3 331509	L= 555
			→	07/05→	2	24.5102-0304.3 331407	L= 304
760 i Li	320 - 327 327	01/03→08/08 01/03→08/08	←	03/03→	2	24.5169-0555.3 331509	L= 555
			→	03/03→	2	24.5102-0304.3 331407	L= 304
BMW - 7 (F01, F02, F03, F04) 02/08→12/15							
Feder, Bremsattel							
730 d	155	02/08→05/15		09/08→	2	11.8116-0007.2 390602	ATE
			→	09/08→	2	11.8116-0296.1 390445	ATE
730 d 730 i →	180 - 190 190	09/08→05/15 09/09→06/15			2	11.8116-0007.2 390602	ATE
			→		2	11.8116-0296.1 390445	ATE











	kW			 	! #		
BMW - 7 (F01, F02, F03, F04) 02/08→12/15							
Feder, Bremssattel							
Li	190 - 240	09/08→12/15			2	11.8116-0007.2 390602	ATE
740 d	225 - 230	09/09→06/15	➔		2	11.8116-0296.1 390445	ATE
740 d xDrive	225 - 230	09/10→06/15					
740 i	224 - 240	09/08→12/15					
Li xDrive ActiveHybrid 7	235 - 260	07/12→12/15 08/12→06/15					
730 d xDrive	155 - 190	11/11→05/15		06/12→	2	11.8116-0007.2 390602	ATE
			➔	06/12→	2	11.8116-0296.1 390445	ATE
750 d xDrive	280	07/12→12/15			2	11.8116-0008.2 390603	ATE
760 i	400	09/09→12/15	➔		2	11.8116-0296.1 390445	ATE
Li	400	09/09→12/15					
750 i	300 - 331	09/09→06/15		nicht für Fahrzeuge mit verstärkter Bremse	2	11.8116-0007.2 390602	ATE
Li	330	07/12→06/15		für Fahrzeuge mit verstärkter Bremse	2	11.8116-0008.2 390603	ATE
Li xDrive	300 - 330	09/09→06/15	➔		2	11.8116-0296.1 390445	ATE
ActiveHybrid 7	342	04/10→06/12					
750 i	300	09/08→06/12		nicht für Fahrzeuge mit verstärkter Bremse	2	11.8116-0007.2 390602	ATE
Li	300	09/08→06/12		für Fahrzeuge mit verstärkter Bremse	2	11.8116-0008.2 390603	ATE
			➔	→ 11/08	2	11.8116-0296.1 390445	ATE
			➔	12/08→	2	11.8116-0296.1 390445	ATE
Führungshülzensatz, Bremssattel							
730 d	155	02/08→05/15	←	09/08→		11.0101-7003.2 260124	ATE
730 d	180 - 190	09/08→05/15	←			11.0101-7003.2 260124	ATE
730 i	190	09/09→06/15					
Li	190 - 400	09/08→12/15					
740 d	225 - 230	09/09→06/15					
740 d xDrive	225 - 230	09/10→06/15					
740 i	224 - 240	09/08→12/15					
Li xDrive	235 - 330	09/09→12/15					
750 d xDrive	280	07/12→12/15					
750 i	300 - 331	09/08→06/15					
760 i	400	09/09→12/15					
ActiveHybrid 7	260 - 342	04/10→06/15					
730 d xDrive	155 - 190	11/11→05/15	←	06/12→		11.0101-7003.2 260124	ATE
Führungsbolzen, Bremssattel							
730 d	155	02/08→05/15		09/08→		11.8171-0096.1 250155	ATE
			➔	09/08→	2	11.8171-0008.1 990049	ATE
730 d	180 - 190	09/08→05/15				11.8171-0096.1 250155	ATE
730 i	190	09/09→06/15	➔		2	11.8171-0008.1 990049	ATE
Li	190 - 400	09/08→12/15					
740 d	225 - 230	09/09→06/15					
740 d xDrive	225 - 230	09/10→06/15					
740 i	224 - 240	09/08→12/15					
Li xDrive	235 - 330	09/09→12/15					
750 d xDrive	280	07/12→12/15					
750 i	300 - 331	09/09→06/15					
760 i	400	09/09→12/15					
ActiveHybrid 7	260 - 342	04/10→06/15					
730 d xDrive	155 - 190	11/11→05/15		06/12→		11.8171-0096.1 250155	ATE
			➔	06/12→	2	11.8171-0008.1 990049	ATE
750 i	300	09/08→06/12				11.8171-0096.1 250155	ATE
Li	300	09/08→06/12					
→							











	kW			 	! #		
BMW - 7 (F01, F02, F03, F04) 02/08→12/15							
Führungsbolzen, Bremsattel							
750 i Li	300 300	09/08→06/12 09/08→06/12	➡ ➡	12/08→ → 11/08	2 2	11.8171-0008.1 11.8171-0008.1	990049 990049 ATE
 Bremserschlauch							
730 d	155	02/08→05/15	←	09/08→	2	24.5118-0688.3	331419 L= 718
730 d	180 - 190	09/08→05/15	←		2	24.5118-0688.3	331419 L= 718
730 i Li	190 190 - 400	09/09→06/15 09/08→12/15					
740 d	225 - 230	09/09→06/15					
740 d xDrive	225 - 230	09/10→06/15					
740 i	224 - 240	09/08→12/15					
Li xDrive	235 - 330	09/09→12/15					
750 d xDrive	280	07/12→12/15					
750 i	300 - 331	09/08→06/15					
760 i ActiveHybrid 7	400 260 - 342	09/09→12/15 04/10→06/15					
730 d xDrive	155 - 190	11/11→05/15	←	06/12→	2	24.5118-0688.3	331419 L= 718
BMW - i3 (I01) 08/13→							
 Bremsattel							
Electric	75 - 125	08/13→	➡	<input type="checkbox"/>		24.6234-7001.5	241307 ATE - Halter + eFSB
Range Extender s Electric	125 75 - 135	08/13→ 11/17→	➡	<input type="checkbox"/>		24.6234-7002.5	241308 ATE - Halter + eFSB
s Range Extender	135	11/17→					
Stellelement, Feststellbremse Bremsattel							
Electric	75 - 125	08/13→	➡	<input type="checkbox"/>		24.6281-2007.2	250170 ATE
Range Extender s Electric	125 75 - 135	08/13→ 11/17→	➡	<input type="checkbox"/>		24.6281-2008.2	250171 ATE
s Range Extender	135	11/17→					
BMW - X1 (E84) 03/09→06/15							
 Bremsattel							
sDrive 16 d xDrive 25 d	85 160	04/12→06/15 10/09→06/15	←	07/12→; <input type="checkbox"/>		24.3571-9753.5	241092 ATE - Halter
			←	07/12→; <input type="checkbox"/>		24.3571-9754.5	241093 ATE - Halter
			➡	07/12→; <input type="checkbox"/>		24.3421-9911.5	240948 ATE - Halter
			➡	07/12→; <input type="checkbox"/>		24.3421-9912.5	240949 ATE - Halter
sDrive 16 i sDrive 18 d sDrive 18 i	105 105 100 - 110	03/13→06/15 12/09→06/15 03/10→06/15	←	<input type="checkbox"/>		24.3571-9753.5	241092 ATE - Halter
			←	<input type="checkbox"/>		24.3571-9754.5	241093 ATE - Halter
sDrive 20 d	110 120 - 135	10/09→06/15	➡	<input type="checkbox"/>		24.3421-9911.5	240948 ATE - Halter
			➡	<input type="checkbox"/>		24.3421-9912.5	240949 ATE - Halter
sDrive 20 i sDrive 28 i xDrive 18 d xDrive 20 d	135 180 105 120 - 135	09/11→06/15 09/12→06/15 10/09→06/15 03/10→06/15					
xDrive 20 i xDrive 25 i	135 160	09/11→06/15 03/10→08/11					
sDrive 18 d xDrive 18 d	100 100	03/09→06/15 03/09→06/15	←	10/09→; <input type="checkbox"/>		24.3571-9753.5	241092 ATE - Halter
			←	10/09→; <input type="checkbox"/>		24.3571-9754.5	241093 ATE - Halter
			➡	10/09→; <input type="checkbox"/>		24.3421-9911.5	240948 ATE - Halter
			➡	10/09→; <input type="checkbox"/>		24.3421-9912.5	240949 ATE - Halter
xDrive 20 d	130	09/09→06/12	←	<input type="checkbox"/>		24.3571-9753.5	241092 ATE - Halter
			←	<input type="checkbox"/>		24.3571-9754.5	241093 ATE - Halter
			➡	10/09→; <input type="checkbox"/>		24.3421-9911.5	240948 ATE - Halter
			➡	<input type="checkbox"/>		24.3421-9912.5	240949 ATE - Halter
→							









	kW			 	! #			
BMW - X1 (E84) 03/09→06/15								
Bremssattel								
xDrive 23 d xDrive 28 i xDrive 35 i	150 180 225	10/09→06/15 03/11→06/15 03/11→06/15	← ← →	03/12→;  03/12→;  		24.3571-9753.5 24.3571-9754.5 24.3421-9911.5	241092 241093 240948	ATE - Halter ATE - Halter ATE - Halter
xDrive 28 i	190	09/09→08/11	→			24.3441-9957.5	240671	ATE - Halter
xDrive 28 i	194	03/10→06/11	→			24.3441-9958.5	240672	ATE - Halter
xDrive 28 i			→			24.3421-9911.5	240948	ATE - Halter
xDrive 28 i			→			24.3421-9912.5	240949	ATE - Halter
Halter, Bremssattel								
sDrive 16 d xDrive 25 d	85 160	04/12→06/15 10/09→06/15	→	07/12→	2	11.8170-0755.1	260119	ATE
sDrive 16 i sDrive 18 d sDrive 18 i	105 105 100 -	03/13→06/15 12/09→06/15 03/10→06/15	→		2	11.8170-0755.1	260119	ATE
sDrive 20 d	120 -	10/09→06/15						
sDrive 20 i sDrive 28 i xDrive 18 d xDrive 20 d	135 180 105 120 -	09/11→06/15 09/12→06/15 10/09→06/15 09/09→06/15						
xDrive 20 i xDrive 23 d xDrive 25 i xDrive 28 i	135 150 160 180 -	09/11→06/15 10/09→06/15 03/10→08/11 03/10→06/15						
xDrive 35 i	194 225	03/11→06/15						
sDrive 18 d xDrive 18 d	100 100	03/09→06/15 03/09→06/15	→	10/09→	2	11.8170-0755.1	260119	ATE
Feder, Bremssattel								
sDrive 16 d xDrive 25 d	85 160	04/12→06/15 10/09→06/15		07/12→	2	11.8116-0137.1	390612	ATE
sDrive 16 i sDrive 18 d sDrive 18 i	105 105 100 -	03/13→06/15 12/09→06/15 03/10→06/15	→		2	11.8116-0137.1	390612	ATE
sDrive 20 d	120 -	10/09→06/15						
sDrive 20 i sDrive 28 i xDrive 18 d xDrive 20 d	135 180 105 120 -	09/11→06/15 09/12→06/15 10/09→06/15 09/09→06/15						
xDrive 20 i xDrive 25 i	135 160	09/11→06/15 03/10→08/11						
sDrive 18 d xDrive 18 d	100 100	03/09→06/15 03/09→06/15		10/09→	2	11.8116-0137.1	390612	ATE
xDrive 23 d xDrive 35 i	150 225	10/09→06/15 03/11→06/15		→ 02/12 03/12→	2	11.8116-0137.1	390612	ATE
xDrive 28 i	180	03/11→06/15	→		2	11.8116-0066.1	390577	ATE
xDrive 28 i	190	09/09→08/11	→		2	11.8116-0137.1	390612	ATE
xDrive 28 i	194	03/10→06/11	←		2	11.8116-0066.1	390577	ATE
xDrive 28 i			→		2	11.8116-0315.2	390447	ATE
xDrive 28 i			→		2	11.8116-0296.1	390445	ATE
xDrive 28 i			→		2	11.8116-0137.1	390612	ATE
xDrive 28 i			→		2	11.8116-0066.1	390577	ATE
Führungshülzensatz, Bremssattel								
sDrive 16 d xDrive 25 d	85 160	04/12→06/15 10/09→06/15	← →	07/12→ 07/12→		11.0101-5402.2	260009	ATE
sDrive 16 i sDrive 18 d sDrive 18 i	105 105 100 -	03/13→06/15 12/09→06/15 03/10→06/15	← →			11.0101-5402.2	260009	ATE
sDrive 20 d	120 -	10/09→06/15						
sDrive 20 i	135	09/11→06/15						
→								







	kW			 	! #		
BMW - X1 (E84) 03/09→06/15							
Führungshülzensatz, Bremsattel							
sDrive 28 i	180	09/12→06/15	←			11.0101-5402.2 260009	ATE
xDrive 18 d	105	10/09→06/15					
xDrive 20 d	120 - 135	09/09→06/15	→			11.0101-5402.2 260009	ATE
xDrive 20 i	135	09/11→06/15					
xDrive 25 i	160	03/10→08/11					
xDrive 28 i	194	03/10→06/11					
sDrive 18 d	100	03/09→06/15	←	10/09→		11.0101-5402.2 260009	ATE
xDrive 18 d	100	03/09→06/15	→	10/09→		11.0101-5402.2 260009	ATE
xDrive 23 d	150	10/09→06/15	←	→ 02/12		11.0101-5402.2 260009	ATE
xDrive 28 i	180	03/11→06/15	←				
xDrive 35 i	225	03/11→06/15	←	03/12→		11.0101-5402.2 260009	ATE
			→			11.0101-5402.2 260009	ATE
xDrive 28 i	190	09/09→08/11	←			11.0101-6006.2 260098	ATE
			→			11.0101-5402.2 260009	ATE
Führungsbolzen, Bremsattel							
sDrive 16 d	85	04/12→06/15		07/12→	2	11.8171-0008.1 990049	ATE
xDrive 25 d	160	10/09→06/15					
sDrive 16 i	105	03/13→06/15			2	11.8171-0008.1 990049	ATE
sDrive 18 d	105	12/09→06/15					
sDrive 18 i	100 - 110	03/10→06/15					
sDrive 20 d	120 - 135	10/09→06/15					
sDrive 20 i	135	09/11→06/15					
sDrive 28 i	180	09/12→06/15					
xDrive 18 d	105	10/09→06/15					
xDrive 20 d	120 - 135	09/09→06/15					
xDrive 20 i	135	09/11→06/15					
xDrive 25 i	160	03/10→08/11					
xDrive 28 i	194	03/10→06/11					
sDrive 18 d	100	03/09→06/15		10/09→	2	11.8171-0008.1 990049	ATE
xDrive 18 d	100	03/09→06/15					
xDrive 23 d	150	10/09→06/15		→ 02/12	2	11.8171-0008.1 990049	ATE
xDrive 28 i	180	03/11→06/15					
xDrive 35 i	225	03/11→06/15		03/12→	2	11.8171-0008.1 990049	ATE
					2	11.8171-0008.1 990049	ATE
xDrive 28 i	190	09/09→08/11			2	11.8171-0008.1 990049	ATE
						11.8171-0067.1 250153	ATE
			→		2	11.8171-0008.1 990049	ATE
Bremsschlauch							
sDrive 16 d	85	04/12→06/15	←	07/12→	2	24.5125-0555.3 331348	L= 555
			→	07/12→; am Bremsattel	2	24.5125-0230.3 331277	L= 230
						24.5137-0221.3 331302	L= 221
			→	07/12→	2	24.5201-0181.3 331779	L= 210
sDrive 16 i	105	03/13→06/15	←		2	24.5125-0555.3 331348	L= 555
sDrive 18 d	105	12/09→06/15					
sDrive 18 i	100 - 110	03/10→06/15	→	am Bremsattel	2	24.5125-0230.3 331277	L= 230
						24.5137-0221.3 331302	L= 221
sDrive 20 d	120 - 135	10/09→06/15	→		2	24.5201-0181.3 331779	L= 210
sDrive 20 i	135	09/11→06/15					
sDrive 18 d	100	03/09→06/15	←	10/09→	2	24.5125-0555.3 331348	L= 555
			→	10/09→; am Bremsattel	2	24.5125-0230.3 331277	L= 230
						24.5137-0221.3 331302	L= 221
			→	10/09→	2	24.5201-0181.3 331779	L= 210
sDrive 28 i	180	09/12→06/15	←		2	24.5169-0475.3 331497	L= 475
xDrive 18 d	105	10/09→06/15					
xDrive 20 d	120 - 135	09/09→06/15	→	am Bremsattel	2	24.5125-0230.3 331277	L= 230
						24.5137-0221.3 331302	L= 221
xDrive 20 i	135	09/11→06/15	→		2	24.5201-0181.3 331779	L= 210
xDrive 23 d	150	10/09→06/15					
xDrive 25 i	160	03/10→08/11					
xDrive 28 i	180 - 194	09/09→06/15					
xDrive 35 i	225	03/11→06/15					
xDrive 18 d	100	03/09→06/15	←	10/09→	2	24.5169-0475.3 331497	L= 475
			→	10/09→; am Bremsattel	2	24.5125-0230.3 331277	L= 230
						24.5137-0221.3 331302	L= 221
→							















































	kw			 	! #		
BMW - X1 (E84) 03/09→06/15							
 Bremsschlauch							
xDrive 18 d	100	03/09→06/15	➔	10/09→	2	24.5201-0181.3 331779	L= 210
xDrive 25 d	160	10/09→06/15	➔	07/12→	2	24.5169-0475.3 331497	L= 475
			➔	07/12→; am Bremssattel	2	24.5125-0230.3 331277	L= 230
			➔	07/12→	2	24.5137-0221.3 331302	L= 221
➔	07/12→	2	24.5201-0181.3 331779	L= 210			
BMW - X1 (F48) 11/14→12/22							
 Bremssattel							
sDrive 16 d	85	11/14→05/22	➔	09/15→; ☐		24.6234-7001.5 241307	ATE - Halter + eFSB
sDrive 18 d	100	07/15→06/22	➔	09/15→; ☐		24.6234-7002.5 241308	ATE - Halter + eFSB
xDrive 18 d	100 - 110	11/14→06/22					
sDrive 18 d	110	07/15→06/22	➔	☐		24.6234-7001.5 241307	ATE - Halter + eFSB
sDrive 18 i	100 - 103	11/15→06/22	➔	☐		24.6234-7002.5 241308	ATE - Halter + eFSB
sDrive 20 d	120 - 140	11/15→05/22	➔	☐		24.6236-7001.5 241311	ATE - Halter + eFSB
sDrive 20 i	141	07/15→06/22	➔	☐		24.6236-7002.5 241312	ATE - Halter + eFSB
xDrive 20 d	140	07/15→06/22	➔				
xDrive 25 e Plug-in-Hybrid	162	03/20→06/22					
sDrive 20 i	131	11/20→06/22	➔	für Fahrzeuge ohne M-Sportbremse; ☐		24.6236-7001.5 241311	ATE - Halter + eFSB
xDrive 20 i	131	11/20→06/22	➔	für Fahrzeuge ohne M-Sportbremse; ☐		24.6236-7002.5 241312	ATE - Halter + eFSB
xDrive 20 d	120	07/15→06/22	➔	11/15→; ☐		24.6236-7001.5 241311	ATE - Halter + eFSB
			➔	11/15→; ☐		24.6236-7002.5 241312	ATE - Halter + eFSB
xDrive 20 i	141	07/15→06/22	➔	09/15→; ☐		24.6236-7001.5 241311	ATE - Halter + eFSB
xDrive 25 d	170	11/14→05/22	➔	09/15→; ☐		24.6236-7002.5 241312	ATE - Halter + eFSB
xDrive 25 i	170	07/15→10/21					
 Bremsschlauch							
sDrive 16 d	85	11/14→05/22	➔	09/15→	2	24.5134-0420.3 331648	L= 465
sDrive 18 d	100	07/15→06/22	➔	09/15→	2	24.5169-0455.3 331591	L= 455
xDrive 18 d	100 - 110	11/14→06/22					
xDrive 20 i	141	07/15→06/22	➔				
xDrive 25 d	170	11/14→05/22					
xDrive 25 i	170	07/15→10/21					
sDrive 18 d	110	07/15→06/22	➔		2	24.5134-0420.3 331648	L= 465
sDrive 18 i	100 - 103	11/15→06/22	➔		2	24.5169-0455.3 331591	L= 455
sDrive 20 d	120 - 140	11/15→05/22	➔				
sDrive 20 i	131 - 141	07/15→06/22					
xDrive 20 d	140	07/15→06/22					
xDrive 20 i	131	11/20→06/22					
xDrive 25 e Plug-in-Hybrid	162	03/20→06/22					
xDrive 20 d	120	07/15→06/22	➔	11/15→	2	24.5134-0420.3 331648	L= 465
			➔	11/15→	2	24.5169-0455.3 331591	L= 455
Stellelement, Feststellbremse Bremssattel							
sDrive 16 d	85	11/14→05/22	➔	09/15→; ☐		24.6281-2007.2 250170	ATE
sDrive 18 d	100	07/15→06/22	➔	09/15→; ☐		24.6281-2008.2 250171	ATE
xDrive 18 d	100 - 110	11/14→06/22					
xDrive 20 i	141	07/15→06/22	➔				
xDrive 25 d	170	11/14→05/22					
xDrive 25 i	170	07/15→10/21					
sDrive 18 d	110	07/15→06/22	➔	☐		24.6281-2007.2 250170	ATE
sDrive 18 i	100 - 103	11/15→06/22	➔	☐		24.6281-2008.2 250171	ATE
sDrive 20 d	120 - 140	11/15→05/22	➔				
sDrive 20 i	131 - 141	07/15→06/22					
xDrive 20 d	140	07/15→06/22					
xDrive 20 i	131	11/20→06/22					
xDrive 25 e Plug-in-Hybrid	162	03/20→06/22					
xDrive 20 d	120	07/15→06/22	➔	11/15→; ☐		24.6281-2007.2 250170	ATE
			➔	11/15→; ☐		24.6281-2008.2 250171	ATE









	kw				! #		
BMW - X1 Van (F48) 07/15→06/22							
 Bremssattel							
sDrive 18 d	110	07/15→06/22	➡	<input type="checkbox"/>		24.6234-7001.5 241307	ATE - Halter + eFSB
sDrive 18 i	103	07/17→06/22	➡	<input type="checkbox"/>		24.6234-7002.5 241308	ATE - Halter + eFSB
sDrive 20 d	140	11/15→05/22	➡	<input type="checkbox"/>		24.6236-7001.5 241311	ATE - Halter + eFSB
sDrive 20 i	141	07/17→06/22	➡	<input type="checkbox"/>		24.6236-7002.5 241312	ATE - Halter + eFSB
xDrive 20 d	140	07/15→06/22	➡	<input type="checkbox"/>			
 Bremsschlauch							
sDrive 18 d	110	07/15→06/22	←		2	24.5134-0420.3 331648	L= 465
sDrive 18 i	103	07/17→06/22	←				
sDrive 20 d	140	11/15→05/22	➡				
sDrive 20 i	141	07/17→06/22	➡				
xDrive 20 d	140	07/15→06/22	➡				
Stellelement, Feststellbremse Bremssattel							
sDrive 18 d	110	07/15→06/22	➡	<input type="checkbox"/>		24.6281-2007.2 250170	ATE
sDrive 18 i	103	07/17→06/22	➡	<input type="checkbox"/>		24.6281-2008.2 250171	ATE
sDrive 20 d	140	11/15→05/22	➡	<input type="checkbox"/>			
sDrive 20 i	141	07/17→06/22	➡	<input type="checkbox"/>			
xDrive 20 d	140	07/15→06/22	➡	<input type="checkbox"/>			
BMW - X2 (F39) 11/17→10/23							
 Bremssattel							
sDrive 16 d	85	11/18→10/23	←	für Fahrzeuge ohne M-Sportbremse; <input type="checkbox"/>		24.3541-1861.5 241277	TRW - Halter
			←	für Fahrzeuge ohne M-Sportbremse; <input type="checkbox"/>		24.3541-1862.5 241278	TRW - Halter
			➡	für Fahrzeuge ohne M-Sportbremse; <input type="checkbox"/>		24.6234-7001.5 241307	ATE - Halter + eFSB
			➡	für Fahrzeuge ohne M-Sportbremse; <input type="checkbox"/>		24.6234-7002.5 241308	ATE - Halter + eFSB
sDrive 18 d	100 - 110	03/18→10/23	➡	<input type="checkbox"/>		24.6234-7001.5 241307	ATE - Halter + eFSB
sDrive 18 i	100 - 103	03/18→10/23	➡	<input type="checkbox"/>		24.6234-7002.5 241308	ATE - Halter + eFSB
xDrive 18 d	100 - 110	03/18→10/23					
sDrive 20 d	120 - 140	11/18→10/23	➡	für Fahrzeuge ohne M-Sportbremse; <input type="checkbox"/>		24.6236-7001.5 241311	ATE - Halter + eFSB
sDrive 20 i	131	11/20→10/23	➡	für Fahrzeuge ohne M-Sportbremse; <input type="checkbox"/>		24.6236-7002.5 241312	ATE - Halter + eFSB
xDrive 20 d	120 - 140	11/17→10/23					
xDrive 20 i	131	11/20→10/23					
sDrive 20 i	141	11/17→10/23	➡	<input type="checkbox"/>		24.6236-7001.5 241311	ATE - Halter + eFSB
xDrive 20 i	141	03/18→10/23	➡	<input type="checkbox"/>		24.6236-7002.5 241312	ATE - Halter + eFSB
xDrive 25 d	170	11/17→09/23					
xDrive 25 e Plug-in-Hybrid	162	03/20→10/23					
 Bremsschlauch							
M35 i	225	11/18→10/23	←		2	24.5134-0420.3 331648	L= 465
sDrive 16 d	85	11/18→10/23	←				
sDrive 18 d	100 - 110	03/18→10/23	➡		2	24.5169-0455.3 331591	L= 455
sDrive 18 i	100 - 103	03/18→10/23					
sDrive 20 d	120 - 140	11/18→10/23					
sDrive 20 i	131 - 141	11/17→10/23					
xDrive 18 d	100 - 110	03/18→10/23					
xDrive 20 d	120 - 140	11/17→10/23					
xDrive 20 i	131 - 141	03/18→10/23					
xDrive 25 d	170	11/17→09/23					
xDrive 25 e Plug-in-Hybrid	162	03/20→10/23					
Stellelement, Feststellbremse Bremssattel							
sDrive 16 d	85	11/18→10/23	➡	für Fahrzeuge ohne M-Sportbremse; <input type="checkbox"/>		24.6281-2007.2 250170	ATE
sDrive 20 d	120 - 140	11/18→10/23	➡	für Fahrzeuge ohne M-Sportbremse; <input type="checkbox"/>		24.6281-2008.2 250171	ATE
sDrive 18 d	100 - 110	03/18→10/23	➡	<input type="checkbox"/>		24.6281-2007.2 250170	ATE
sDrive 18 i	100 - 103	03/18→10/23	➡	<input type="checkbox"/>		24.6281-2008.2 250171	ATE
sDrive 20 i	131 - 141	11/17→10/23					
→							







	kw			 	! #		
BMW - X2 (F39) 11/17→10/23							
Stellelement, Feststellbremse Bremssattel							
xDrive 18 d	100 - 110	03/18→10/23	➡	☐		24.6281-2007.2 250170	ATE
xDrive 20 d	120 - 140	11/17→10/23	➡	☐		24.6281-2008.2 250171	ATE
xDrive 20 i	131 - 141	03/18→10/23					
xDrive 25 d	170	11/17→09/23					
xDrive 25 e Plug-in-Hybrid	162	03/20→10/23					
BMW - X3 (E83) 01/03→12/11							
 Bremssattel							
2.0 d	110	09/04→08/07	←	☐		24.3571-1733.5 240349	ATE - Halter
2.0 i	110	07/05→08/08	←	☐		24.3571-1734.5 240350	ATE - Halter
2.0 sd	130	09/07→08/08	←	☐		24.3571-1734.5 240350	ATE - Halter
2.5 i	141	03/04→07/06	➡	☐		24.3421-1705.5 240353	ATE - Halter
2.5 si	160	08/06→08/08					
2.5 si xDrive	155	08/06→08/08	➡	☐		24.3421-1706.5 240354	ATE - Halter
3.0 d	150 - 160	01/04→08/08					
3.0 i xDrive	170	09/03→07/06					
3.0 si	194 - 200	08/06→08/08					
xDrive 20 d	120 - 130	09/08→08/10					
xDrive 25 i	155 - 160	09/08→08/10					
xDrive 30 d	155 - 160	09/08→08/10					
xDrive 30 i	160 - 200	08/06→08/10					
3.0 sd	210	09/06→08/08	←	☐		24.3601-1713.5 240355	ATE - Halter
			←	☐		24.3601-1714.5 240356	ATE - Halter
			➡	☐		24.3421-1705.5 240353	ATE - Halter
			➡	☐		24.3421-1706.5 240354	ATE - Halter
xDrive 18 d	100 - 105	09/08→12/11	←	→ 08/10; ☐		24.3571-1733.5 240349	ATE - Halter
xDrive 20 i	110	09/08→08/11	←	→ 08/10; ☐		24.3571-1734.5 240350	ATE - Halter
			➡	→ 08/10; ☐		24.3421-1705.5 240353	ATE - Halter
			➡	→ 08/10; ☐		24.3421-1706.5 240354	ATE - Halter
xDrive 35 d	210	09/08→08/11	←	→ 08/10; ☐		24.3601-1713.5 240355	ATE - Halter
			←	→ 08/10; ☐		24.3601-1714.5 240356	ATE - Halter
			➡	→ 08/10; ☐		24.3421-1705.5 240353	ATE - Halter
			➡	→ 08/10; ☐		24.3421-1706.5 240354	ATE - Halter
Halter, Bremssattel							
3.0 sd	210	09/06→08/08	←		2	11.8170-0530.1 260115	ATE
xDrive 35 d	210	09/08→08/11	←	→ 08/10	2	11.8170-0530.1 260115	ATE
Feder, Bremssattel							
2.0 d	110	09/04→08/07	←		2	11.8116-0273.1 390515	ATE
2.0 i	110	07/05→08/08					
2.0 sd	130	09/07→08/08	➡		2	11.8116-0296.1 390445	ATE
2.5 i	141	03/04→07/06					
2.5 si	160	08/06→08/08					
2.5 si xDrive	155	08/06→08/08					
3.0 d	150 - 160	01/04→08/08					
3.0 i xDrive	170	09/03→07/06					
3.0 si	194 - 200	08/06→08/08					
xDrive 20 d	120 - 130	09/08→08/10					
xDrive 25 i	155 - 160	09/08→08/10					
xDrive 30 d	155 - 160	09/08→08/10					
xDrive 30 i	160 - 200	08/06→08/10					
3.0 sd	210	09/06→08/08	←		2	11.8116-0290.2 390520	ATE
			➡		2	11.8116-0296.1 390445	ATE
xDrive 18 d	100 - 105	09/08→12/11	←	→ 08/10	2	11.8116-0273.1 390515	ATE
→							











	kW			 	! #		
BMW - X3 (E83) 01/03→12/11							
Feder, Bremssattel							
xDrive 20 i	110	09/08→08/11	➔	→ 08/10	2	11.8116-0296.1 390445	ATE
xDrive 35 d	210	09/08→08/11	➔	→ 08/10	2	11.8116-0290.2 390520	ATE
			➔	→ 08/10	2	11.8116-0296.1 390445	ATE
Führungshülzensatz, Bremssattel							
2.0 d	110	09/04→08/07	➔			11.0101-5402.2 260009	ATE
2.0 i	110	07/05→08/08					
2.0 sd	130	09/07→08/08	➔			11.0101-5402.2 260009	ATE
2.5 i	141	03/04→07/06					
2.5 si	160	08/06→08/08					
2.5 si xDrive	155	08/06→08/08					
3.0 d	150 - 160	01/04→08/08					
3.0 i xDrive	170	09/03→07/06					
3.0 sd	210	09/06→08/08					
3.0 si	194 - 200	08/06→08/08					
xDrive 20 d	120 - 130	09/08→08/10					
xDrive 25 i	155 - 160	09/08→08/10					
xDrive 30 d	155 - 160	09/08→08/10					
xDrive 30 i	194 - 200	09/08→08/10					
xDrive 18 d	100 - 105	09/08→12/11	➔	→ 08/10		11.0101-5402.2 260009	ATE
xDrive 20 i	110	09/08→08/11	➔	→ 08/10		11.0101-5402.2 260009	ATE
xDrive 35 d	210	09/08→08/11					
xDrive 30 i	160	08/06→08/10	➔			11.0101-5402.2 260009	ATE
Führungsbolzen, Bremssattel							
2.0 d	110	09/04→08/07	➔		2	11.8171-0008.1 990049	ATE
2.0 i	110	07/05→08/08					
2.0 sd	130	09/07→08/08	➔		2	11.8171-0008.1 990049	ATE
2.5 i	141	03/04→07/06					
2.5 si	160	08/06→08/08					
2.5 si xDrive	155	08/06→08/08					
3.0 d	150 - 160	01/04→08/08					
3.0 i xDrive	170	09/03→07/06					
3.0 sd	210	09/06→08/08					
3.0 si	194 - 200	08/06→08/08					
xDrive 20 d	120 - 130	09/08→08/10					
xDrive 25 i	155 - 160	09/08→08/10					
xDrive 30 d	155 - 160	09/08→08/10					
xDrive 30 i	194 - 200	09/08→08/10					
xDrive 18 d	100 - 105	09/08→12/11	➔	→ 08/10	2	11.8171-0008.1 990049	ATE
xDrive 20 i	110	09/08→08/11	➔	→ 08/10	2	11.8171-0008.1 990049	ATE
xDrive 35 d	210	09/08→08/11					
xDrive 30 i	160	08/06→08/10	➔		2	11.8171-0008.1 990049	ATE
Bremsschlauch							
2.0 d	110	09/04→08/07	➔		2	24.5104-0520.3 331770	L= 550
2.0 i	110	07/05→08/08					
2.0 sd	130	09/07→08/08	➔		2	24.5103-0513.3 331734	L= 540
2.5 i	141	03/04→07/06					
2.5 si	160	08/06→08/08					
2.5 si xDrive	155	08/06→08/08					
3.0 d	150 - 160	01/04→08/08					
3.0 i xDrive	170	09/03→07/06					
3.0 si	194 - 200	08/06→08/08					
xDrive 20 d	120 - 130	09/08→08/10					
xDrive 25 i	155 - 160	09/08→08/10					
xDrive 30 d	155 - 160	09/08→08/10					
xDrive 30 i	160 - 200	08/06→08/10					
3.0 sd	210	09/06→08/08	➔		2	83.7751-0553.3 331103	L= 550
➔							









	kW					! #		
BMW - X3 (E83) 01/03→12/11								
 Bremsschlauch								
3.0 sd	210	09/06→08/08	→			2	24.5103-0513.3 331734	L= 540
xDrive 18 d	100 - 105	09/08→12/11	←	→ 08/10		2	24.5104-0520.3 331770	L= 550
xDrive 20 i	110	09/08→08/11	→	→ 08/10		2	24.5103-0513.3 331734	L= 540
xDrive 35 d	210	09/08→08/11	←	→ 08/10		2	83.7751-0553.3 331103	L= 550
			→	→ 08/10		2	24.5103-0513.3 331734	L= 540
BMW - X3 (F25) 09/10→12/17								
 Bremssattel								
sDrive 18 d	100 - 110	10/12→08/17	←				24.3571-9973.5 241437	FTE - Halter
sDrive 20 i	125 - 135	04/14→08/17	←				24.3571-9974.5 241438	FTE - Halter
xDrive 20 d	120 - 140	09/10→08/17	→				24.6242-1703.5 240794	TRW + EMot / - Halter + FSB
xDrive 20 i	135	10/11→08/17	→				24.6242-1704.5 240795	TRW + EMot / - Halter + FSB
xDrive 28 i	180 - 190	01/11→08/17						
xDrive 30 d	155 - 210	04/11→08/17						
xDrive 35 d	230	10/11→08/17						
xDrive 35 i	225	09/10→08/17						
 Bremsschlauch								
sDrive 18 d	100 - 110	10/12→08/17	←			2	24.5134-0689.3 331558	L= 690
sDrive 20 i	125 - 135	04/14→08/17	→			2	24.5169-0276.3 331560	L= 275
xDrive 20 d	120 - 140	09/10→08/17						
xDrive 20 i	135	10/11→08/17						
xDrive 28 i	180 - 190	01/11→08/17						
xDrive 30 d	155 - 210	04/11→08/17						
xDrive 35 d	230	10/11→08/17						
xDrive 35 i	225	09/10→08/17						
BMW - X4 (F26) 05/13→03/18								
 Bremssattel								
M 40 i	265	12/15→03/18	→				24.6242-1703.5 240794	TRW + EMot / - Halter + FSB
			→				24.6242-1704.5 240795	TRW + EMot / - Halter + FSB
xDrive 20 d	120 - 140	04/14→03/18	←				24.3571-9973.5 241437	FTE - Halter
xDrive 20 i	135	04/14→03/18	←				24.3571-9974.5 241438	FTE - Halter
xDrive 28 i	179 - 180	04/14→03/18	→				24.6242-1703.5 240794	TRW + EMot / - Halter + FSB
xDrive 30 d	155 - 210	04/14→03/18	→				24.6242-1704.5 240795	TRW + EMot / - Halter + FSB
xDrive 35 d	230	04/14→03/18						
xDrive 35 i	225	04/14→03/18						
 Bremsschlauch								
M 40 i	265	12/15→03/18	←			2	24.5134-0689.3 331558	L= 690
xDrive 20 d	120 - 140	04/14→03/18	→			2	24.5169-0276.3 331560	L= 275
xDrive 20 i	135	04/14→03/18						
xDrive 28 i	179 - 180	04/14→03/18						
xDrive 30 d	155 - 210	04/14→03/18						
xDrive 35 d	230	04/14→03/18						
xDrive 35 i	225	04/14→03/18						
BMW - X5 (E53) 01/00→12/06								
 Bremssattel								
3.0 d	135	04/01→09/03	←				24.3601-1713.5 240355	ATE - Halter
4.4 i	210	01/00→09/03	←				24.3601-1714.5 240356	ATE - Halter
			→				24.3421-9963.5 240669	ATE - Halter
			→				24.3421-9964.5 240670	ATE - Halter
3.0 d	155 - 160	10/03→09/06	←	→ 10/05; 			24.3601-1713.5 240355	ATE - Halter
3.0 i	170	04/00→10/06	←	11/05→; 			24.3601-1713.5 240355	ATE - Halter
→								

	kw			 	! #		
BMW - X5 (E53) 01/00→12/06							
Bremssattel							
3.0 d	155	10/03→09/06	←	11/05→; 		24.3601-1714.5 240356	ATE - Halter
3.0 i	160 170	04/00→10/06	←	→ 10/05; 		24.3601-1714.5 240356	ATE - Halter
			→			24.3421-9963.5 240669	ATE - Halter
			→			24.3421-9964.5 240670	ATE - Halter
4.4 i	235	10/03→10/06	←	11/05→; nicht für Sonderfahrzeuge; 		24.3601-1713.5 240355	ATE - Halter
			←	→ 10/05; nicht für Sonderfahrzeuge; 		24.3601-1713.5 240355	ATE - Halter
			←	11/05→; nicht für Sonderfahrzeuge; 		24.3601-1714.5 240356	ATE - Halter
			←	→ 10/05; nicht für Sonderfahrzeuge; 		24.3601-1714.5 240356	ATE - Halter
Halter, Bremssattel							
3.0 d 4.4 i	135 210	04/01→09/03 01/00→09/03	←			11.8170-0530.1 260115	ATE
3.0 d	155	10/03→09/06	←	→ 10/05		11.8170-0530.1 260115	ATE
3.0 i	160 170	04/00→10/06	←	11/05→		11.8170-0530.1 260115	ATE
			←				
4.4 i	235	10/03→10/06	←	11/05→; nicht für Sonderfahrzeuge		11.8170-0530.1 260115	ATE
			←	→ 10/05; nicht für Sonderfahrzeuge		11.8170-0530.1 260115	ATE
Feder, Bremssattel							
3.0 d 4.4 i	135 210	04/01→09/03 01/00→09/03	←		2	11.8116-0290.2 390520	ATE
3.0 d	155	10/03→09/06	←	11/05→	2	11.8116-0290.2 390520	ATE
			←	→ 10/05	2	11.8116-0290.2 390520	ATE
3.0 i	160 170	04/00→10/06	←		2	11.8116-0296.1 390445	ATE
			←		2	11.8116-0296.1 390445	ATE
4.4 i	235	10/03→10/06	←	→ 10/05; nicht für Sonderfahrzeuge	2	11.8116-0290.2 390520	ATE
			←	11/05→; nicht für Sonderfahrzeuge	2	11.8116-0290.2 390520	ATE
			←	für Sonderfahrzeuge	2	11.8116-0334.2 390475	ATE
			→		2	11.8116-0296.1 390445	ATE
4.6 is	255	10/01→09/03	←		2	11.8116-0334.2 390475	ATE
			→		2	11.8116-0296.1 390445	ATE
4.8 is	265	04/04→09/06	←		2	11.8116-0334.2 390475	ATE
Führungshülzensatz, Bremssattel							
3.0 d 4.4 i	135 210	04/01→09/03 01/00→09/03	←			11.0101-5402.2 260009	ATE
3.0 d	155	10/03→09/06	←	→ 10/05		11.0101-5402.2 260009	ATE
			←	11/05→		11.0101-5402.2 260009	ATE
3.0 i	160 170	04/00→10/06	←			11.0101-5402.2 260009	ATE
			←			11.0101-5402.2 260009	ATE
4.4 i	235	10/03→10/06	←	11/05→; nicht für Sonderfahrzeuge		11.0101-5402.2 260009	ATE
			←	→ 10/05; nicht für Sonderfahrzeuge		11.0101-5402.2 260009	ATE
			←	für Sonderfahrzeuge		11.0101-5706.2 260097	ATE
			→			11.0101-5402.2 260009	ATE
4.6 is	255	10/01→09/03	←			11.0101-5706.2 260097	ATE
4.8 is	265	04/04→09/06	←			11.0101-5402.2 260009	ATE
Führungsbolzen, Bremssattel							
3.0 d 4.4 i	135 210	04/01→09/03 01/00→09/03	←		2	11.8171-0008.1 990049	ATE
3.0 d	155	10/03→09/06	←	11/05→	2	11.8171-0008.1 990049	ATE
			←	→ 10/05	2	11.8171-0008.1 990049	ATE
3.0 i	160 170	04/00→10/06	←		2	11.8171-0008.1 990049	ATE
			←		2	11.8171-0008.1 990049	ATE
4.4 i	235	10/03→10/06	←	11/05→; nicht für Sonderfahrzeuge	2	11.8171-0008.1 990049	ATE
			←	→ 10/05; nicht für Sonderfahrzeuge	2	11.8171-0008.1 990049	ATE
			←	für Sonderfahrzeuge		11.8171-0067.1 250153	ATE
4.6 is 4.8 is	255 265	10/01→09/03 04/04→09/06	←		2	11.8171-0008.1 990049	ATE
			→		2	11.8171-0008.1 990049	ATE

	kW			 	! #		
BMW - X5 (E53) 01/00→12/06							
 Bremsschlauch							
3.0 d	135 - 160	04/01→09/06	←		2	24.5169-0480.3 331508	L= 480
3.0 i	170	04/00→10/06	→	☐		24.5157-0272.3 331304	L1= 272 L2= 160 mit Rohrleitung
4.4 i	210 - 235	01/00→10/06	→	☐		24.5157-0273.3 331305	L1= 272 L2= 160 mit Rohrleitung
4.6 is	255	10/01→09/03					
4.8 is	265	04/04→09/06					
BMW - X5 (E70) 02/06→07/13							
 Bremssattel							
3.0 3.0d	155	02/07→09/08	→	☐		24.3446-9993.5 241393	ATE - Halter
3.0 d	173	12/06→09/08	→	☐		24.3446-9994.5 241394	ATE - Halter
3.0 sd	210	10/07→09/08					
3.0 si	200	10/06→09/08					
xDrive 30 d	155 - 180	10/08→07/13					
xDrive 30 i	172 - 200	02/07→12/12					
xDrive 35 d	210	10/08→07/13					
xDrive 35 i	225 - 235	04/10→07/13					
xDrive 40 d	225	09/10→06/13					
xDrive 40 i	225	01/12→06/13					
Feder, Bremssattel							
3.0 3.0d	155	02/07→09/08			2	11.8116-0330.1 390472	ATE
3.0 d	173	12/06→09/08					
3.0 sd	210	10/07→09/08					
3.0 si	200	10/06→09/08					
4.8 i xDrive	261	10/06→09/08					
xDrive 30 d	155 - 173	10/08→07/13					
xDrive 30 i	172 - 200	02/07→12/12					
xDrive 35 d	210	10/08→07/13					
xDrive 35 i	225 - 235	04/10→07/13					
xDrive 40 d	225	09/10→06/13					
xDrive 40 i	225	01/12→06/13					
xDrive 48 i	261	10/08→03/10					
M 50 d	280	08/11→06/13		06/12→	2	11.8116-0330.1 390472	ATE
			←	06/12→	2	11.8116-0008.2 390603	ATE
xDrive 30 d	180	04/10→07/13		09/10→	2	11.8116-0330.1 390472	ATE
xDrive 50 i	300	04/10→07/13			2	11.8116-0330.1 390472	ATE
			←	nicht für gepanzerte Fahrzeuge	2	11.8116-0008.2 390603	ATE
Führungshülzensatz, Bremssattel							
3.0 3.0d	155	02/07→09/08	←			11.0101-5402.2 260009	ATE
3.0 d	173	12/06→09/08	→			11.0101-5402.2 260009	ATE
3.0 si	200	10/06→09/08					
xDrive 30 d	155 - 173	10/08→07/13					
xDrive 30 i	172 - 200	02/07→12/12					
xDrive 35 d	210	10/08→07/13					
xDrive 35 i	225 - 235	04/10→07/13					
xDrive 40 d	225	09/10→06/13					
xDrive 40 i	225	01/12→06/13					
3.0 sd	210	10/07→09/08	←			11.0101-7003.2 260124	ATE
			→			11.0101-5402.2 260009	ATE
4.8 i xDrive	261	10/06→09/08	←			11.0101-5402.2 260009	ATE
xDrive 48 i	261	10/08→03/10	←			11.0101-7003.2 260124	ATE
			→			11.0101-5402.2 260009	ATE
M 50 d	280	08/11→06/13	→	06/12→		11.0101-5402.2 260009	ATE
xDrive 30 d	180	04/10→07/13	←	09/10→		11.0101-5402.2 260009	ATE
			→	09/10→		11.0101-5402.2 260009	ATE
xDrive 50 i	300	04/10→07/13	←	für gepanzerte Fahrzeuge		11.0101-7003.2 260124	ATE
			→			11.0101-5402.2 260009	ATE
Führungsbolzen, Bremssattel							
3.0 3.0d	155	02/07→09/08			2	11.8171-0008.1 990049	ATE
3.0 d	173	12/06→09/08					
→							

	kw			 	! #		
BMW - X5 (E70) 02/06→07/13							
Führungsbolzen, Bremsattel							
3.0 si xDrive 30 d xDrive 30 i xDrive 35 d xDrive 35 i xDrive 40 d xDrive 40 i	200 155 - 173 172 - 200 210 225 - 235 225	10/06→09/08 10/08→07/13 02/07→12/12 10/08→07/13 04/10→07/13 09/10→06/13 01/12→06/13			2	11.8171-0008.1 990049	ATE
3.0 sd 4.8 i xDrive xDrive 48 i	210 261 261	10/07→09/08 10/06→09/08 10/08→03/10			2	11.8171-0008.1 990049 11.8171-0096.1 250155	ATE ATE
M 50 d	280	08/11→06/13		06/12→	2	11.8171-0008.1 990049	ATE
xDrive 30 d	180	04/10→07/13		09/10→	2	11.8171-0008.1 990049	ATE
xDrive 50 i	300	04/10→07/13			2	11.8171-0008.1 990049	ATE
				für gepanzerte Fahrzeuge		11.8171-0096.1 250155	ATE
Bremsschlauch							
3.0 3.0d 3.0 d	155 173	02/07→09/08 12/06→09/08	←		2	24.5104-0600.3 331772	L= 640
			→	→ 04/07	2	24.5169-0439.3 331553 83.6255-0200.3 330896	L= 435 L= 200
			→	05/07→	2	24.5169-0439.3 331553	L= 435
			→	05/07→; ☐		24.5201-0210.3 331634	L= 205
			→	05/07→; ☐		83.7827-0245.3 331113	L= 245
3.0 sd xDrive 30 d xDrive 30 i xDrive 35 d xDrive 35 i xDrive 40 d xDrive 40 i xDrive 48 i xDrive 50 i	210 155 - 173 194 - 200 210 235 225 225 261 300	10/07→09/08 10/08→07/13 09/08→12/10 10/08→07/13 02/12→06/13 09/10→06/13 01/12→06/13 10/08→03/10 04/10→07/13	←		2	24.5104-0600.3 331772	L= 640
			→		2	24.5169-0439.3 331553	L= 435
			→	☐		24.5201-0210.3 331634	L= 205
			→	☐		83.7827-0245.3 331113	L= 245
3.0 si	200	10/06→09/08	←		2	24.5104-0600.3 331772	L= 640
			→	→ 04/07	2	24.5169-0439.3 331553 83.6255-0200.3 330896	L= 435 L= 200
			→		2	24.5169-0439.3 331553	L= 435
			→	☐		24.5201-0210.3 331634	L= 205
			→	☐		83.7827-0245.3 331113	L= 245
4.8 i xDrive	261	10/06→09/08	←		2	24.5104-0600.3 331772	L= 640
			→	05/07→	2	24.5169-0439.3 331553	L= 435
			→	01/07→ 04/07	2	24.5169-0439.3 331553	L= 435
			→	05/07→; ☐		24.5201-0210.3 331634	L= 205
			→	→ 04/07	2	83.6255-0200.3 330896	L= 200
			→	05/07→; ☐		83.7827-0245.3 331113	L= 245
M	408	07/09→07/13	←		2	24.5104-0600.3 331772	L= 640
			→	09/09→	2	24.5169-0439.3 331553	L= 435
			→	☐		24.5201-0210.3 331634	L= 205
			→	☐		83.7827-0245.3 331113	L= 245
M 50 d	280	08/11→06/13	←	06/12→	2	24.5104-0600.3 331772	L= 640
			→	06/12→	2	24.5169-0439.3 331553	L= 435
			→	06/12→; ☐		24.5201-0210.3 331634	L= 205
			→	06/12→; ☐		83.7827-0245.3 331113	L= 245
xDrive 30 d	180	04/10→07/13	←	09/10→	2	24.5104-0600.3 331772	L= 640
			→	09/10→	2	24.5169-0439.3 331553	L= 435
			→	09/10→; ☐		24.5201-0210.3 331634	L= 205
			→	09/10→; ☐		83.7827-0245.3 331113	L= 245
xDrive 30 i	172	02/07→12/12	←		2	24.5104-0600.3 331772	L= 640
			→	09/08→	2	24.5169-0439.3 331553	L= 435
			→	☐		24.5201-0210.3 331634	L= 205
→							

	kW			 	! #		
BMW - X5 (E70) 02/06→07/13							
 Bremsschlauch							
xDrive 30 i	172	02/07→12/12	→	<input type="checkbox"/>		83.7827-0245.3 331113	L= 245
xDrive 35 i	225	04/10→07/13	←		2	24.5104-0600.3 331772	L= 640
			→	09/10→	2	24.5169-0439.3 331553	L= 435
			→	<input type="checkbox"/>		24.5201-0210.3 331634	L= 205
			→	<input type="checkbox"/>		83.7827-0245.3 331113	L= 245
BMW - X5 (F15, F85) 08/13→07/18							
 Bremssattel							
sDrive 25 d	155 - 170	12/13→07/18	→	<input type="checkbox"/>		24.3446-9993.5 241393	ATE - Halter
xDrive 25 d	155 - 170	12/13→07/18	→	<input type="checkbox"/>		24.3446-9994.5 241394	ATE - Halter
xDrive 28 i	180	06/15→07/18					
xDrive 30 d	183 - 210	08/13→07/18					
xDrive 40e	205 - 230	08/15→07/18					
Feder, Bremssattel							
M 50 d	280	12/13→07/18			2	11.8116-0008.2 390603	ATE
xDrive 50 i	330	08/13→07/18				11.8116-0330.1 390472	ATE
sDrive 25 d	155 - 170	12/13→07/18			2	11.8116-0330.1 390472	ATE
sDrive 35 i	225	08/13→07/18					
xDrive 25 d	155 - 170	12/13→07/18					
xDrive 28 i	180	06/15→07/18					
xDrive 30 d	183 - 210	08/13→07/18					
xDrive 35 i	225 - 240	12/13→07/18					
xDrive 40 d	230	12/13→07/18					
xDrive 40e	205 - 230	08/15→07/18					
Führungshülzensatz, Bremssattel							
M 50 d	280	12/13→07/18	←			11.0101-7003.2 260124	ATE
xDrive 50 i	330	08/13→07/18	←				
sDrive 25 d	155 - 170	12/13→07/18	←			11.0101-5402.2 260009	ATE
xDrive 25 d	155 - 170	12/13→07/18	→			11.0101-5402.2 260009	ATE
xDrive 28 i	180	06/15→07/18					
xDrive 30 d	183 - 210	08/13→07/18					
xDrive 40e	205 - 230	08/15→07/18					
sDrive 35 i	225	08/13→07/18	←			11.0101-5402.2 260009	ATE
xDrive 35 i	225 - 240	12/13→07/18					
xDrive 40 d	230	12/13→07/18					
Führungsbolzen, Bremssattel							
M 50 d	280	12/13→07/18			2	11.8171-0008.1 990049	ATE
xDrive 50 i	330	08/13→07/18				11.8171-0096.1 250155	ATE
sDrive 25 d	155 - 170	12/13→07/18			2	11.8171-0008.1 990049	ATE
sDrive 35 i	225	08/13→07/18					
xDrive 25 d	155 - 170	12/13→07/18					
xDrive 28 i	180	06/15→07/18					
xDrive 30 d	183 - 210	08/13→07/18					
xDrive 35 i	225 - 240	12/13→07/18					
xDrive 40 d	230	12/13→07/18					
xDrive 40e	205 - 230	08/15→07/18					
 Bremsschlauch							
M	423	12/14→07/18	→		2	24.5169-0439.3 331553	L= 435
M 50 d	280	12/13→07/18	←		2	24.5104-0600.3 331772	L= 640
sDrive 25 d	155 - 170	12/13→07/18	→		2	24.5169-0439.3 331553	L= 435
sDrive 35 i	225	08/13→07/18					
→							

	kW			 	! #		
BMW - X5 (F15, F85) 08/13→07/18							
 Bremsschlauch							
xDrive 25 d	155 - 170	12/13→07/18	←		2	24.5104-0600.3 331772	L= 640
xDrive 30 d	183 - 210	08/13→07/18	→		2	24.5169-0439.3 331553	L= 435
xDrive 35 i	225 - 240	12/13→07/18					
xDrive 40 d	230	12/13→07/18					
xDrive 50 i	330	08/13→07/18					
xDrive 28 i	180	06/15→07/18	←	09/15→	2	24.5104-0600.3 331772	L= 640
xDrive 40e	205 - 230	08/15→07/18	→			24.5201-0210.3 331634	L= 205
			→			83.7827-0245.3 331113	L= 245
BMW - X6 (E71, E72) 06/07→12/15							
 Bremssattel							
xDrive 30 d	155 - 180	04/08→07/14	→			24.3446-9993.5 241393	ATE - Halter
xDrive 35 d	210	01/08→03/10	→			24.3446-9994.5 241394	ATE - Halter
xDrive 35 i	224 - 240	06/07→07/14					
xDrive 40 d	225	07/09→06/14					
Feder, Bremssattel							
ActiveHybrid	357	01/09→10/11		10/10→	2	11.8116-0330.1 390472	ATE
			←	10/10→	2	11.8116-0008.2 390603	ATE
M 50 d	280	08/11→06/14		06/12→	2	11.8116-0330.1 390472	ATE
			←	06/12→	2	11.8116-0008.2 390603	ATE
xDrive 30 d	155	04/10→07/14			2	11.8116-0330.1 390472	ATE
xDrive 35 i	235	08/12→06/14					
xDrive 30 d	173	04/08→03/10		09/08→	2	11.8116-0330.1 390472	ATE
xDrive 30 d	180	04/10→07/14		09/10→	2	11.8116-0330.1 390472	ATE
xDrive 35 d	210	01/08→03/10		09/08→ 09/09	2	11.8116-0330.1 390472	ATE
xDrive 35 i	224 - 240	06/07→07/14		10/09→	2	11.8116-0330.1 390472	ATE
xDrive 40 d	225	07/09→06/14		10/10→	2	11.8116-0330.1 390472	ATE
xDrive 50 i	300 - 330	10/07→07/14		09/08→ 09/09	2	11.8116-0330.1 390472	ATE
				10/09→	2	11.8116-0330.1 390472	ATE
			←	09/08→	2	11.8116-0008.2 390603	ATE
Führungshülzensatz, Bremssattel							
ActiveHybrid	357	01/09→10/11	←	10/10→		11.0101-7003.2 260124	ATE
			→	10/10→		11.0101-5402.2 260009	ATE
M 50 d	280	08/11→06/14	←	06/12→		11.0101-7003.2 260124	ATE
			→	06/12→		11.0101-5402.2 260009	ATE
xDrive 30 d	155	04/10→07/14	←			11.0101-5402.2 260009	ATE
xDrive 35 i	235	08/12→06/14	→			11.0101-5402.2 260009	ATE
xDrive 30 d	173	04/08→03/10	←	11/08→		11.0101-5402.2 260009	ATE
			←	09/08→ 10/08		11.0101-7003.2 260124	ATE
			→	09/08→		11.0101-5402.2 260009	ATE
xDrive 30 d	180	04/10→07/14	←	09/10→		11.0101-5402.2 260009	ATE
			→	09/10→		11.0101-5402.2 260009	ATE
xDrive 35 d	210	01/08→03/10	←	11/08→		11.0101-5402.2 260009	ATE
xDrive 35 i	224 - 240	06/07→07/14	←	09/08→ 10/08		11.0101-7003.2 260124	ATE
			→	09/08→ 09/09		11.0101-5402.2 260009	ATE
			→	10/09→		11.0101-5402.2 260009	ATE
xDrive 40 d	225	07/09→06/14	←	10/10→		11.0101-5402.2 260009	ATE
			→	10/10→		11.0101-5402.2 260009	ATE
xDrive 50 i	300 - 330	10/07→07/14	←	09/08→		11.0101-7003.2 260124	ATE
			→	09/08→ 09/09		11.0101-5402.2 260009	ATE
			→	10/09→		11.0101-5402.2 260009	ATE
Führungsbolzen, Bremssattel							
ActiveHybrid	357	01/09→10/11		10/10→	2	11.8171-0008.1 990049	ATE
				10/10→		11.8171-0096.1 250155	ATE
→							

BMW - X6 (E71, E72) 06/07→12/15

Führungsbolzen, Bremsattel

M 50 d	280	08/11→06/14		06/12→	2	11.8171-0008.1	990049	ATE
				06/12→		11.8171-0096.1	250155	ATE
xDrive 30 d	155	04/10→07/14			2	11.8171-0008.1	990049	ATE
xDrive 35 i	235	08/12→06/14						
xDrive 30 d	173	04/08→03/10		11/08→	2	11.8171-0008.1	990049	ATE
				09/08→	2	11.8171-0008.1	990049	ATE
				09/08→ 10/08		11.8171-0096.1	250155	ATE
xDrive 30 d	180	04/10→07/14		09/10→	2	11.8171-0008.1	990049	ATE
xDrive 35 d xDrive 35 i	210 224 - 240	01/08→03/10 06/07→07/14		10/09→	2	11.8171-0008.1	990049	ATE
				09/08→ 09/09	2	11.8171-0008.1	990049	ATE
				11/08→	2	11.8171-0008.1	990049	ATE
				09/08→ 10/08		11.8171-0096.1	250155	ATE
xDrive 40 d	225	07/09→06/14		10/10→	2	11.8171-0008.1	990049	ATE
xDrive 50 i	300 - 330	10/07→07/14		09/08→ 09/09	2	11.8171-0008.1	990049	ATE
				10/09→	2	11.8171-0008.1	990049	ATE
				09/08→		11.8171-0096.1	250155	ATE

Bremsschlauch

ActiveHybrid xDrive 40 d	357 225	01/09→10/11 07/09→06/14	←	10/10→	2	24.5104-0600.3	331772	L= 640
			→	10/10→	2	24.5169-0439.3	331553	L= 435
			→	10/10→; ☐		24.5201-0210.3	331634	L= 205
			→	10/10→; ☐		83.7827-0245.3	331113	L= 245
M xDrive 30 d xDrive 35 i	408 155 235	07/09→07/14 04/10→07/14 08/12→06/14	←		2	24.5104-0600.3	331772	L= 640
			→		2	24.5169-0439.3	331553	L= 435
			→	☐		24.5201-0210.3	331634	L= 205
			→	☐		83.7827-0245.3	331113	L= 245
M 50 d	280	08/11→06/14	←	06/12→	2	24.5104-0600.3	331772	L= 640
			→	06/12→	2	24.5169-0439.3	331553	L= 435
			→	06/12→; ☐		24.5201-0210.3	331634	L= 205
			→	06/12→; ☐		83.7827-0245.3	331113	L= 245
xDrive 30 d xDrive 35 d xDrive 35 i	173 210 224 - 240	04/08→03/10 01/08→03/10 06/07→07/14	←	09/08→	2	24.5104-0600.3	331772	L= 640
			→	09/08→	2	24.5169-0439.3	331553	L= 435
			→	09/08→; ☐		24.5201-0210.3	331634	L= 205
			→	09/08→; ☐		83.7827-0245.3	331113	L= 245
xDrive 50 i	300 - 330	10/07→07/14	←	09/08→	2	24.5104-0600.3	331772	L= 640
			→	09/08→	2	24.5169-0439.3	331553	L= 435
			→	09/08→; ☐		24.5201-0210.3	331634	L= 205
			→	09/08→; ☐		83.7827-0245.3	331113	L= 245
xDrive 30 d	180	04/10→07/14	←	09/10→	2	24.5104-0600.3	331772	L= 640
			→	09/10→	2	24.5169-0439.3	331553	L= 435
			→	09/10→; ☐		24.5201-0210.3	331634	L= 205
			→	09/10→; ☐		83.7827-0245.3	331113	L= 245

BMW - X6 (F16, F86) 08/14→07/19

Bremsattel











xDrive 28 i	180	06/15→07/19	→	☐		24.3446-9993.5	241393	ATE - Halter
xDrive 30 d	155 - 204	08/14→07/19	→	☐		24.3446-9994.5	241394	ATE - Halter

Feder, Bremsattel







M 50 d xDrive 50 i	280 330	08/14→07/19 08/14→07/19			2	11.8116-0008.2	390603	ATE	
						11.8116-0330.1	390472	ATE	
xDrive 28 i xDrive 30 d	180 183	06/15→07/19 12/14→07/19	→		2	11.8116-0330.1	390472	ATE	
xDrive 30 d xDrive 35 i xDrive 40 d	155 - 204 225 - 240 230	08/14→07/19 08/14→07/19 12/14→07/19			2	11.8116-0330.1	390472	ATE	









Führungshülzensatz, Bremsattel



































M 50 d xDrive 50 i	280 330	08/14→07/19 08/14→07/19	←			11.0101-7003.2	260124	ATE
			→			11.0101-5402.2	260009	ATE
xDrive 28 i xDrive 30 d	180 155 - 204	06/15→07/19 08/14→07/19	←			11.0101-5402.2	260009	ATE
			→			11.0101-5402.2	260009	ATE







	kw			 	! #		
BMW - X6 (F16, F86) 08/14→07/19							
Führungshülensatz, Bremsattel							
xDrive 35 i	225 - 240	08/14→07/19	←			11.0101-5402.2 260009	ATE
xDrive 40 d	230	12/14→07/19	→			11.0101-5402.2 260009	ATE
 Bremsschlauch							
M	423	12/14→07/19	→		2	24.5169-0439.3 331553	L= 435
M 50 d	280	08/14→07/19	←		2	24.5104-0600.3 331772	L= 640
xDrive 28 i	180	06/15→07/19	→		2	24.5169-0439.3 331553	L= 435
xDrive 30 d	155 - 204	08/14→07/19					
xDrive 40 d	230	12/14→07/19			2	24.5104-0600.3 331772	L= 640
xDrive 50 i	330	08/14→07/19					
xDrive 35 i	225 - 240	08/14→07/19	←	12/14→	2	24.5104-0600.3 331772	L= 640
			→	12/14→	2	24.5169-0439.3 331553	L= 435
BMW - Z3 Coupe (E36) 04/97→06/03							
 Bremsattel							
2.8 i	142	01/98→05/00	←	<input type="checkbox"/>		24.3541-9587.5 240527	ATE - Halter
			←	<input type="checkbox"/>		24.3541-9588.5 240528	ATE - Halter
3.0 i	170	06/00→06/03	←	→ 12/02; <input type="checkbox"/>		24.3541-9587.5 240527	ATE - Halter
			←	→ 12/02; <input type="checkbox"/>		24.3541-9588.5 240528	ATE - Halter
M	236	02/98→06/01	←	<input type="checkbox"/>		24.3601-8515.5 240689	ATE - Halter
M 3.2	176	02/98→06/00	←	<input type="checkbox"/>		24.3601-8516.5 240690	ATE - Halter
			→	<input type="checkbox"/>		24.3401-9959.5 240635	ATE - Halter
			→	<input type="checkbox"/>		24.3401-9960.5 240636	ATE - Halter
M	239	06/01→06/03	←	→ 12/02; <input type="checkbox"/>		24.3601-8515.5 240689	ATE - Halter
			←	→ 12/02; <input type="checkbox"/>		24.3601-8516.5 240690	ATE - Halter
			→	→ 12/02; <input type="checkbox"/>		24.3401-9959.5 240635	ATE - Halter
			→	→ 12/02; <input type="checkbox"/>		24.3401-9960.5 240636	ATE - Halter
Halter, Bremsattel							
2.8 i	142	01/98→05/00	←		2	11.8170-0729.1 260107	ATE
3.0 i	170	06/00→06/03	←	→ 12/02	2	11.8170-0730.1 260108	ATE
Feder, Bremsattel							
2.8 i	142	01/98→05/00	←		2	11.8116-0206.1 390593	ATE
			←		2	11.8116-0109.1 390495	ATE
3.0 i	170	06/00→06/03		→ 12/02	2	11.8116-0206.1 390593	ATE
			←	→ 12/02	2	11.8116-0109.1 390495	ATE
M	236	02/98→06/01	←		2	11.8116-0083.1 390501	ATE
M 3.2	176	02/98→06/00	→		2	11.8116-0066.1 390577	ATE
M	239	06/01→06/03	←	→ 12/02	2	11.8116-0083.1 390501	ATE
			→	→ 12/02	2	11.8116-0066.1 390577	ATE
Führungshülensatz, Bremsattel							
2.8 i	142	01/98→05/00	←			11.0101-5402.2 260009	ATE
M	236	02/98→06/01	→			11.0101-5402.2 260009	ATE
M 3.2	176	02/98→06/00	→			11.0101-5402.2 260009	ATE
3.0 i	170	06/00→06/03	←	→ 12/02		11.0101-5402.2 260009	ATE
M	239	06/01→06/03	→	→ 12/02		11.0101-5402.2 260009	ATE
Führungsbolzen, Bremsattel							
2.8 i	142	01/98→05/00	←		2	11.8171-0008.1 990049	ATE
M	236	02/98→06/01	→		2	11.8171-0008.1 990049	ATE
M 3.2	176	02/98→06/00	→		2	11.8171-0008.1 990049	ATE
3.0 i	170	06/00→06/03	←	→ 12/02	2	11.8171-0008.1 990049	ATE
M	239	06/01→06/03	→	→ 12/02	2	11.8171-0008.1 990049	ATE
 Bremsschlauch							
2.8 i	142	01/98→05/00	←		2	24.5103-0430.3 331408	L= 430
			→	am Bremsattel	2	24.5170-0201.3 331450	L= 201
			→		2	24.5201-0219.3 331793	L= 245
→							





























	kW			 	! #		
BMW - Z3 Coupe (E36) 04/97→06/03							
Bremsschlauch							
3.0 i	170	06/00→06/03	←	→ 12/02	2	24.5103-0430.3 331408	L= 430
			→	→ 12/02; am Bremssattel	2	24.5170-0201.3 331450	L= 201
			→	→ 12/02	2	24.5201-0219.3 331793	L= 245
M	236	02/98→06/01	←		2	83.6150-0451.3 330283	L= 450
M 3.2	176	02/98→06/00					
M	239	06/01→06/03	←	→ 12/02	2	83.6150-0451.3 330283	L= 450
BMW - Z3 Roadster (E36) 10/95→01/03							
Bremssattel							
1.9 i	85 - 87	07/98→01/03	←	→ 12/02; ☐		24.3541-9667.5 240529	ATE - Halter
			←	→ 12/02; ☐		24.3541-9668.5 240530	ATE - Halter
2.0 i	110	04/99→01/03	←	→ 08/00; ☐		24.3541-9587.5 240527	ATE - Halter
			←	→ 08/00; ☐		24.3541-9588.5 240528	ATE - Halter
2.2 i	120	08/00→01/03	←	10/00→ 12/02; ☐		24.3541-9587.5 240527	ATE - Halter
			←	10/00→ 12/02; ☐		24.3541-9588.5 240528	ATE - Halter
2.2 i	125	10/00→06/02	←	☐		24.3541-9587.5 240527	ATE - Halter
2.5 i	141	10/00→08/02					
2.8 i	142	11/96→05/00	←	☐		24.3541-9588.5 240528	ATE - Halter
3.0 i	170	06/00→01/03	←	→ 12/02; ☐		24.3541-9587.5 240527	ATE - Halter
			←	→ 12/02; ☐		24.3541-9588.5 240528	ATE - Halter
M 3.2	179	02/98→06/00	←	☐		24.3601-8515.5 240689	ATE - Halter
			←	☐		24.3601-8516.5 240690	ATE - Halter
			→	☐		24.3401-9959.5 240635	ATE - Halter
			→	☐		24.3401-9960.5 240636	ATE - Halter
M 3.2	236	01/97→06/00	←	03/97→; ☐		24.3601-8515.5 240689	ATE - Halter
			←	03/97→; ☐		24.3601-8516.5 240690	ATE - Halter
			→	☐		24.3401-9959.5 240635	ATE - Halter
			→	☐		24.3401-9960.5 240636	ATE - Halter
M 3.2	239	06/01→01/03	←	→ 12/02; ☐		24.3601-8515.5 240689	ATE - Halter
			←	→ 12/02; ☐		24.3601-8516.5 240690	ATE - Halter
			→	→ 12/02; ☐		24.3401-9959.5 240635	ATE - Halter
			→	→ 12/02; ☐		24.3401-9960.5 240636	ATE - Halter
Halter, Bremssattel							
1.9 i	85 - 87	07/98→01/03	←	→ 12/02	2	11.0230-0444.1 260104	ATE
2.0 i	110	04/99→01/03	←	→ 08/00	2	11.8170-0729.1 260107	ATE
2.2 i	120	08/00→01/03	←	10/00→ 12/02	2	11.8170-0729.1 260107	ATE
2.2 i	125	10/00→06/02	←		2	11.8170-0729.1 260107	ATE
2.5 i	141	10/00→08/02					
2.8 i	142	11/96→05/00					
3.0 i	170	06/00→01/03	←	→ 12/02	2	11.8170-0730.1 260108	ATE
Feder, Bremssattel							
1.9 i	85 - 87	07/98→01/03	←		2	11.8116-0206.1 390593	ATE
2.0 i	110	04/99→01/03		→ 08/00	2	11.8116-0206.1 390593	ATE
			←	→ 08/00	2	11.8116-0109.1 390495	ATE
2.2 i	120	08/00→01/03		10/00→ 12/02	2	11.8116-0206.1 390593	ATE
			←	10/00→ 12/02	2	11.8116-0109.1 390495	ATE
2.2 i	125	10/00→06/02			2	11.8116-0206.1 390593	ATE
2.5 i	141	10/00→08/02	←		2	11.8116-0109.1 390495	ATE
2.8 i	142	11/96→05/00					
3.0 i	170	06/00→01/03		→ 12/02	2	11.8116-0206.1 390593	ATE
			←	→ 12/02	2	11.8116-0109.1 390495	ATE
M 3.2	179 - 236	01/97→06/00	←		2	11.8116-0083.1 390501	ATE
			→		2	11.8116-0066.1 390577	ATE
M 3.2	239	06/01→01/03	←	→ 12/02	2	11.8116-0083.1 390501	ATE
			→	→ 12/02	2	11.8116-0066.1 390577	ATE
→							















	kw			 	! #		
BMW - Z3 Roadster (E36) 10/95→01/03							
Führungshülzensatz, Bremsattel							
1.9 i	85 - 87	07/98→01/03	←	→ 12/02		11.0101-5402.2 260009	ATE
3.0 i	170	06/00→01/03	→	→ 12/02		11.0101-5402.2 260009	ATE
M 3.2	239	06/01→01/03					
2.0 i	110	04/99→01/03	←	→ 08/00		11.0101-5402.2 260009	ATE
			→	→ 08/00		11.0101-5402.2 260009	ATE
2.2 i	120	08/00→01/03	←	10/00→ 12/02		11.0101-5402.2 260009	ATE
			→	10/00→ 12/02		11.0101-5402.2 260009	ATE
2.2 i	125	10/00→06/02	←			11.0101-5402.2 260009	ATE
2.5 i	141	10/00→08/02					
2.8 i	142	11/96→05/00	→			11.0101-5402.2 260009	ATE
M 3.2	179 - 236	01/97→06/00					
Führungsbolzen, Bremsattel							
1.9 i	85 - 87	07/98→01/03	←	→ 12/02	2	11.8171-0008.1 990049	ATE
3.0 i	170	06/00→01/03	→	→ 12/02	2	11.8171-0008.1 990049	ATE
M 3.2	239	06/01→01/03					
2.0 i	110	04/99→01/03	←	→ 08/00	2	11.8171-0008.1 990049	ATE
			→	→ 08/00	2	11.8171-0008.1 990049	ATE
2.2 i	120	08/00→01/03	←	10/00→ 12/02	2	11.8171-0008.1 990049	ATE
			→	10/00→ 12/02	2	11.8171-0008.1 990049	ATE
2.2 i	125	10/00→06/02	←		2	11.8171-0008.1 990049	ATE
2.5 i	141	10/00→08/02					
2.8 i	142	11/96→05/00	→		2	11.8171-0008.1 990049	ATE
M 3.2	179 - 236	01/97→06/00					
 Bremschlauch							
1.9 i	85 - 87	07/98→01/03	←	→ 12/00	2	24.5103-0430.3 331408	L= 430
			→	→ 12/02; am Bremsattel	2	24.5170-0201.3 331450	L= 201
			→	→ 12/02	2	24.5201-0219.3 331793	L= 245
2.0 i	110	04/99→01/03	←	→ 08/00	2	24.5103-0430.3 331408	L= 430
			→	→ 08/00; am Bremsattel	2	24.5170-0201.3 331450	L= 201
			→	→ 08/00	2	24.5201-0219.3 331793	L= 245
2.2 i	120	08/00→01/03	←	10/00→ 12/02	2	24.5103-0430.3 331408	L= 430
			→	10/00→ 12/02; am Bremsattel	2	24.5170-0201.3 331450	L= 201
			→	10/00→ 12/02	2	24.5201-0219.3 331793	L= 245
2.2 i	125	10/00→06/02	←		2	24.5103-0430.3 331408	L= 430
2.5 i	141	10/00→08/02					
2.8 i	142	11/96→05/00	→	am Bremsattel	2	24.5170-0201.3 331450	L= 201
			→		2	24.5201-0219.3 331793	L= 245
3.0 i	170	06/00→01/03	←	→ 12/02	2	24.5103-0430.3 331408	L= 430
			→	→ 12/02; am Bremsattel	2	24.5170-0201.3 331450	L= 201
			→	→ 12/02	2	24.5201-0219.3 331793	L= 245
M 3.2	179 - 236	01/97→06/00	←		2	83.6150-0451.3 330283	L= 450
M 3.2	239	06/01→01/03	←	→ 12/02	2	83.6150-0451.3 330283	L= 450
BMW - Z4 Coupe (E86) 03/06→01/09							
 Bremsattel							
3.0 si	195	04/06→08/08	←	☐		24.3571-1733.5 240349	ATE - Halter
			←	☐		24.3571-1734.5 240350	ATE - Halter
			→	☐		24.3401-1703.5 240351	ATE - Halter
			→	☐		24.3401-1704.5 240352	ATE - Halter
M	252	04/06→08/08	←	☐		24.3601-9763.5 241119	ATE - Halter
			←	☐		24.3601-9764.5 241120	ATE - Halter
Feder, Bremsattel							
3.0 si	195	04/06→08/08			2	11.8116-0273.1 390515	ATE
			→		2	11.8116-0066.1 390577	ATE
M	252	04/06→08/08	←		2	11.8116-0083.1 390501	ATE
→							











	kw					! #			
BMW - Z4 Coupe (E86) 03/06→01/09									
Feder, Bremssattel									
M	252	04/06→08/08	➔			2	11.8116-0296.1 390445	ATE	
Führungshülzensatz, Bremssattel									
3.0 si	195	04/06→08/08	➔				11.0101-5402.2 260009	ATE	
M	252	04/06→08/08	➔				11.0101-5402.2 260009	ATE	
Führungsbolzen, Bremssattel									
3.0 si	195	04/06→08/08	➔			2	11.8171-0008.1 990049	ATE	
M	252	04/06→08/08	➔			2	11.8171-0008.1 990049	ATE	
 Bremsschlauch									
3.0 si	195	04/06→08/08	➔			2	24.5103-0406.3 331764	L= 450	
			➔				2	83.1294-0260.3 331268	L= 275 L2= 168 mit Rohrleitung
			➔	am Bremssattel			2	83.6150-0206.3 330978	L= 205
M	252	04/06→08/08	➔	am Bremssattel			2	83.6150-0206.3 330978	L= 205
BMW - Z4 Roadster (E85) 09/02→12/09									
 Bremssattel									
2.0 i	110	03/05→02/09	➔	04/05→ 12/08; 			24.3541-9587.5 240527	ATE - Halter	
			➔	04/05→ 12/08; 			24.3541-9588.5 240528	ATE - Halter	
			➔	04/05→ 12/08; 			24.3401-1705.5 240423	ATE - Halter	
			➔	04/05→ 12/08; 			24.3401-1706.5 240424	ATE - Halter	
2.2 i 2.5 i	125 141	10/03→10/05 12/02→12/05	➔				24.3541-9587.5 240527	ATE - Halter	
			➔				24.3541-9588.5 240528	ATE - Halter	
			➔				24.3401-1705.5 240423	ATE - Halter	
2.5 i	130	09/05→02/09	➔	01/06→ 12/08; 			24.3541-9587.5 240527	ATE - Halter	
			➔	01/06→ 12/08; 			24.3541-9588.5 240528	ATE - Halter	
			➔	01/06→ 12/08; 			24.3401-1705.5 240423	ATE - Halter	
			➔	01/06→ 12/08; 			24.3401-1706.5 240424	ATE - Halter	
2.5 si	155	09/05→02/09	➔	01/06→ 12/08; 			24.3541-9587.5 240527	ATE - Halter	
			➔	01/06→ 12/08; 			24.3541-9588.5 240528	ATE - Halter	
			➔	01/06→ 12/08; 			24.3401-1703.5 240351	ATE - Halter	
			➔	01/06→ 12/08; 			24.3401-1704.5 240352	ATE - Halter	
2.5 si 3.0 i	160 170	01/06→08/08 12/02→12/05	➔				24.3541-9587.5 240527	ATE - Halter	
			➔				24.3541-9588.5 240528	ATE - Halter	
			➔				24.3401-1703.5 240351	ATE - Halter	
3.0 si	195	01/06→08/08	➔				24.3401-1704.5 240352	ATE - Halter	
			➔				24.3571-1733.5 240349	ATE - Halter	
			➔				24.3571-1734.5 240350	ATE - Halter	
			➔				24.3401-1703.5 240351	ATE - Halter	
M	252	01/06→08/08	➔				24.3401-1704.5 240352	ATE - Halter	
			➔				24.3601-9763.5 241119	ATE - Halter	
			➔				24.3601-9764.5 241120	ATE - Halter	
Halter, Bremssattel									
2.0 i	110	03/05→02/09	➔	04/05→ 12/08		2	11.8170-0729.1 260107	ATE	
2.2 i 2.5 i	125 141	10/03→10/05 12/02→12/05	➔			2	11.8170-0729.1 260107	ATE	
2.5 i	130	09/05→02/09	➔	01/06→ 12/08		2	11.8170-0729.1 260107	ATE	
2.5 si	155	09/05→02/09	➔	01/06→ 12/08		2	11.8170-0730.1 260108	ATE	
2.5 si 3.0 i	160 170	01/06→08/08 12/02→12/05	➔			2	11.8170-0730.1 260108	ATE	
Feder, Bremssattel									
2.0 i	110	03/05→02/09		04/05→ 12/08		2	11.8116-0206.1 390593	ATE	
			➔	04/05→ 12/08		2	11.8116-0109.1 390495	ATE	
➔									









	kw			 	! #		
BMW - Z4 Roadster (E85) 09/02→12/09							
Feder, Bremssattel							
2.0 i	110	03/05→02/09	➔	04/05→ 12/08	2	11.8116-0066.1 390577	ATE
2.2 i	125	10/03→10/05			2	11.8116-0206.1 390593	ATE
2.5 i	141	12/02→12/05	➔		2	11.8116-0109.1 390495	ATE
2.5 si	160	01/06→08/08	➔		2	11.8116-0066.1 390577	ATE
3.0 i	170	12/02→12/05	➔		2	11.8116-0066.1 390577	ATE
2.5 i	130	09/05→02/09		01/06→ 12/08	2	11.8116-0206.1 390593	ATE
2.5 si	155	09/05→02/09	➔	01/06→ 12/08	2	11.8116-0109.1 390495	ATE
			➔	01/06→ 12/08	2	11.8116-0066.1 390577	ATE
3.0 si	195	01/06→08/08	➔		2	11.8116-0273.1 390515	ATE
			➔		2	11.8116-0066.1 390577	ATE
M	252	01/06→08/08	➔		2	11.8116-0083.1 390501	ATE
			➔		2	11.8116-0296.1 390445	ATE
Führungshülzensatz, Bremssattel							
2.0 i	110	03/05→02/09	➔	04/05→ 12/08		11.0101-5402.2 260009	ATE
			➔	04/05→ 12/08		11.0101-5402.2 260009	ATE
2.2 i	125	10/03→10/05	➔			11.0101-5402.2 260009	ATE
2.5 i	141	12/02→12/05	➔			11.0101-5402.2 260009	ATE
2.5 si	160	01/06→08/08	➔			11.0101-5402.2 260009	ATE
3.0 i	170	12/02→12/05	➔				
3.0 si	195	01/06→08/08	➔				
M	252	01/06→08/08	➔				
2.5 i	130	09/05→02/09	➔	01/06→ 12/08		11.0101-5402.2 260009	ATE
2.5 si	155	09/05→02/09	➔	01/06→ 12/08		11.0101-5402.2 260009	ATE
Führungsbolzen, Bremssattel							
2.0 i	110	03/05→02/09	➔	04/05→ 12/08	2	11.8171-0008.1 990049	ATE
			➔	04/05→ 12/08	2	11.8171-0008.1 990049	ATE
2.2 i	125	10/03→10/05	➔		2	11.8171-0008.1 990049	ATE
2.5 i	141	12/02→12/05	➔		2	11.8171-0008.1 990049	ATE
2.5 si	160	01/06→08/08	➔		2	11.8171-0008.1 990049	ATE
3.0 i	170	12/02→12/05	➔				
3.0 si	195	01/06→08/08	➔				
M	252	01/06→08/08	➔				
2.5 i	130	09/05→02/09	➔	01/06→ 12/08	2	11.8171-0008.1 990049	ATE
2.5 si	155	09/05→02/09	➔	01/06→ 12/08	2	11.8171-0008.1 990049	ATE
Bremsschlauch							
2.0 i	110	03/05→02/09	➔	04/05→ 12/08	2	24.5103-0406.3 331764	L= 450
			➔	04/05→ 12/08; ☐		83.1294-0260.3 331268	L= 275 L2= 168 mit Rohrleitung
			➔	04/05→ 12/08; am Bremssattel	2	83.6150-0206.3 330978	L= 205
2.2 i	125	10/03→10/05	➔		2	24.5103-0406.3 331764	L= 450
2.5 i	141	12/02→12/05	➔			83.1294-0260.3 331268	L= 275 L2= 168 mit Rohrleitung
2.5 si	160	01/06→08/08	➔	☐		83.1294-0260.3 331268	L= 275 L2= 168 mit Rohrleitung
3.0 i	170	12/02→12/05	➔	am Bremssattel	2	83.6150-0206.3 330978	L= 205
3.0 si	195	01/06→08/08	➔				
2.5 i	130	09/05→02/09	➔	01/06→ 12/08	2	24.5103-0406.3 331764	L= 450
2.5 si	155	09/05→02/09	➔	01/06→ 12/08; ☐		83.1294-0260.3 331268	L= 275 L2= 168 mit Rohrleitung
			➔	01/06→ 12/08; am Bremssattel	2	83.6150-0206.3 330978	L= 205
M	252	01/06→08/08	➔	am Bremssattel	2	83.6150-0206.3 330978	L= 205
BMW - Z4 Roadster (E89) 02/09→08/16							
Bremssattel							
sDrive 18 i	115	04/13→08/16	➔	☐		24.6242-1701.5 240792	TRW + EMot / - Halter + FSB
sDrive 20 i	120 - 135	09/11→08/16	➔	☐		24.6242-1702.5 240793	TRW + EMot / - Halter + FSB
sDrive 23 i	150	03/09→08/11					
sDrive 28 i	180	09/11→08/16					
sDrive 30 i	190 - 195	02/09→08/11					
Feder, Bremssattel							
sDrive 18 i	115	04/13→08/16	➔		2	11.8116-0137.1 390612	ATE
sDrive 20 i	120 - 135	09/11→08/16					
sDrive 23 i	150	03/09→08/11					
sDrive 28 i	180	09/11→08/16					











	kw			 	! #		
BMW - Z4 Roadster (E89) 02/09→08/16							
Feder, Bremssattel							
sDrive 30 i	190 - 195	02/09→08/11	←		2	11.8116-0137.1 390612	ATE
sDrive 35 i sDrive 35 is	225 250	02/09→08/16 03/10→08/16			2	11.8116-0315.2 390447	ATE
Führungshülensatz, Bremssattel							
sDrive 18 i sDrive 20 i	115 120 - 135	04/13→08/16 09/11→08/16	←			11.0101-5402.2 260009	ATE
sDrive 23 i sDrive 28 i sDrive 30 i	150 180 190 - 195	03/09→08/11 09/11→08/16 02/09→08/11					
sDrive 35 i sDrive 35 is	225 250	02/09→08/16 03/10→08/16	←			11.0101-6006.2 260098	ATE
Führungsbolzen, Bremssattel							
sDrive 18 i sDrive 20 i	115 120 - 135	04/13→08/16 09/11→08/16			2	11.8171-0008.1 990049	ATE
sDrive 23 i sDrive 28 i sDrive 30 i	150 180 190 - 195	03/09→08/11 09/11→08/16 02/09→08/11					
sDrive 35 i sDrive 35 is	225 250	02/09→08/16 03/10→08/16					
 Bremsschlauch							
sDrive 18 i sDrive 20 i	115 120 - 135	04/13→08/16 09/11→08/16	←		2	24.5174-0526.3 331365	L= 520
sDrive 23 i sDrive 28 i sDrive 30 i	150 180 190 - 195	03/09→08/11 09/11→08/16 02/09→08/11					
sDrive 35 i sDrive 35 is	225 250	02/09→08/16 03/10→08/16					
BMW - Z8 Roadster (E52) 01/00→12/03							
Feder, Bremssattel							
4.9	294	01/00→12/03	→		2	11.8116-0260.1 390597	ATE
					2	11.8116-0296.1 390445	ATE
Führungshülensatz, Bremssattel							
4.9	294	01/00→12/03	←			11.0101-6004.2 260014	ATE
			→			11.0101-5402.2 260009	ATE
Führungsbolzen, Bremssattel							
4.9	294	01/00→12/03	←		2	11.8171-0008.1 990049	ATE
			→		2	11.8171-0008.1 990049	ATE
 Bremsschlauch							
4.9	294	01/00→12/03	→		2	24.5113-0283.3 331395	L= 283
CHEVROLET - ASTRA Schrägheck 09/98→12/11							
 Bremssattel							
2.0 DTi	74	08/02→12/11	←	→ 07/05; ☐		24.3571-9823.5 240499	ATE - Halter
			←	→ 07/05; ☐		24.3571-9824.5 240500	ATE - Halter
 Bremsschlauch							
2.0 DTi	74	08/02→12/11		→ 07/05; am Bremssattel	2	24.5241-0200.3 330620	L= 200
			←	→ 07/05	2	24.5241-0396.3 331380	L= 398
			→	→ 07/05	2	24.5240-0220.3 330619	L= 220
CHEVROLET - ASTRA Stufenheck 10/98→12/11							
 Bremssattel							
2.0 DTi GLS	74	08/02→12/11	←	→ 07/05; ☐		24.3571-9823.5 240499	ATE - Halter
→			←	→ 07/05; ☐		24.3571-9824.5 240500	ATE - Halter













	kw			 	! #		
CHEVROLET - ASTRA Stufenheck 10/98→12/11							
 Bremsschlauch							
2.0 DTi GLS	74	08/02→12/11		→ 07/05; am Bremssattel	2	24.5241-0200.3 330620	L= 200
			←	→ 07/05	2	24.5241-0396.3 331380	L= 398
			→	→ 07/05	2	24.5240-0220.3 330619	L= 220
CHEVROLET - AVEO / KALOS Schrägheck (T200) 02/03→12/08							
 Bremssattel							
1.2	53	01/04→05/08	←	☐		24.3521-1709.5 240455	- Halter
1.4	61	03/05→05/08	←	☐		24.3521-1710.5 240456	- Halter
1.4 16V	69	05/03→05/08	←	☐		24.3521-1710.5 240456	- Halter
1.5	62	01/05→05/08	←	☐		24.3521-1710.5 240456	- Halter
 Bremsschlauch							
1.2	53	01/04→05/08	←		2	24.5286-0342.3 331138	L= 341
1.2 LPG	53	01/05→05/08	←		2	24.5286-0342.3 331138	L= 341
1.4	61	03/05→05/08	→		2	24.5247-0205.3 331094	L= 205
1.4 16V	69	05/03→05/08	→		2	24.5247-0205.3 331094	L= 205
1.5	62	01/05→05/08	→		2	24.5247-0205.3 331094	L= 205
CHEVROLET - AVEO / KALOS Schrägheck (T250, T255) 06/06→							
 Bremssattel							
1.2	53 - 62	06/06→	←	→ 07/11; ☐		24.3521-1709.5 240455	- Halter
1.2 LPG	60 - 62	04/08→11/12	←	→ 07/11; ☐		24.3521-1710.5 240456	- Halter
1.4	74	04/08→	←	☐		24.3521-1709.5 240455	- Halter
1.4 16V	69	06/06→05/08	←	☐		24.3521-1709.5 240455	- Halter
			←	☐		24.3521-1710.5 240456	- Halter
1.4 Flexfuel	69	07/11→03/13	←	→ 07/11; ☐		24.3521-1709.5 240455	- Halter
			←	☐		24.3521-1710.5 240456	- Halter
 Bremsschlauch							
1.2	53 - 62	06/06→	←	→ 07/11	2	24.5286-0342.3 331138	L= 341
1.2 LPG	60 - 62	04/08→11/12	→	→ 07/11	2	24.5247-0205.3 331094	L= 205
1.4	74	04/08→	←				
1.4 16V	69	06/06→05/08	←		2	24.5286-0342.3 331138	L= 341
1.4 Flexfuel	69	07/11→03/13	→		2	24.5247-0205.3 331094	L= 205
CHEVROLET - AVEO / KALOS Stufenheck (T200) 01/03→12/08							
 Bremssattel							
1.4	69	05/03→05/08	←	03/06→; ☐		24.3521-1709.5 240455	- Halter
			←	03/06→; ☐		24.3521-1710.5 240456	- Halter
1.5	63	10/04→05/06	←	☐		24.3521-1709.5 240455	- Halter
			←	☐		24.3521-1710.5 240456	- Halter
 Bremsschlauch							
1.4	69	05/03→05/08	←	03/06→	2	24.5286-0342.3 331138	L= 341
			→	03/06→	2	24.5247-0205.3 331094	L= 205
1.5	63	10/04→05/06	←		2	24.5286-0342.3 331138	L= 341
			→		2	24.5247-0205.3 331094	L= 205
CHEVROLET - AVEO / KALOS Stufenheck (T250, T255) 03/05→							
 Bremssattel							
1.2	53	03/05→12/07	←	☐		24.3521-1709.5 240455	- Halter
			←	☐		24.3521-1710.5 240456	- Halter
1.2	55 - 62	01/08→	←	→ 07/11; ☐		24.3521-1709.5 240455	- Halter
1.2 LPG	62	01/09→	←	→ 07/11; ☐		24.3521-1710.5 240456	- Halter
1.4	74	09/08→	←				
1.4 CNG	69	01/08→	←				
1.5	62	05/05→	←				
1.6	75 - 77	05/05→	←				
1.4	61	03/05→	←	→ 05/08; ☐		24.3521-1709.5 240455	- Halter
→							















	kW			 	! #			
CHEVROLET - AVEO / KALOS Stufenheck (T250, T255) 03/05→								
 Bremssattel								
1.4	61	03/05→	←	→ 05/08; ☐		24.3521-1710.5 240456	- Halter	
1.4	69	03/05→05/13	←	03/06→; ☐		24.3521-1709.5 240455	- Halter	
			←	03/06→; ☐		24.3521-1710.5 240456	- Halter	
 Bremsschlauch								
1.2 1.4	53 69	03/05→12/07 03/05→05/13	←		2	24.5286-0342.3 331138	L= 341	
			→		2	24.5247-0205.3 331094	L= 205	
1.2 1.2 LPG 1.4 1.4 CNG 1.5 1.6	55 - 62 62 74 69 62 75 - 77	01/08→ 01/09→ 09/08→ 01/08→ 05/05→ 05/05→	←	→ 07/11	2	24.5286-0342.3 331138	L= 341	
			→	→ 07/11	2	24.5247-0205.3 331094	L= 205	
			←					
			→					
			←					
1.4	61	03/05→	←	→ 05/08	2	24.5286-0342.3 331138	L= 341	
			→	→ 05/08	2	24.5247-0205.3 331094	L= 205	
CHEVROLET - AVEO Schrägheck (T300) 03/11→								
 Bremssattel								
1.2 1.2 LPG 1.3 D 1.4 1.6	51 - 63 63 55 - 70 74 85	03/11→ 11/12→12/15 07/11→12/15 03/11→ 03/11→	←	Felgenreöße [Zoll]: 15,0; ☐		24.3601-2603.5 241046	ATE - Halter	
			←	Felgenreöße [Zoll]: 15,0; ☐		24.3601-2604.5 241047	ATE - Halter	
			←					
			←					
1.4 Turbo	103	08/13→	←	☐		24.3601-2603.5 241046	ATE - Halter	
			←	☐		24.3601-2604.5 241047	ATE - Halter	
			→	☐		24.3382-7003.5 241076	ATE - Halter	
			→	☐		24.3382-7004.5 241077	ATE - Halter	
Halter, Bremssattel								
1.4 Turbo	103	08/13→	→		2	11.8170-1105.1 260112	ATE	
 Bremsschlauch								
1.2 1.2 LPG 1.3 D 1.4 1.6	51 - 63 63 55 - 70 74 85	03/11→ 11/12→12/15 07/11→12/15 03/11→ 03/11→	←	Felgenreöße [Zoll]: 14,0	2	24.5111-0391.3 331610	L= 390	
			→		2	24.5201-0245.3 331605	L= 245	
			←					
			→					
			←					
CHEVROLET - AVEO Stufenheck (T300) 03/11→								
 Bremssattel								
1.2 1.2 LPG 1.3 D 1.4 1.6	51 - 63 63 55 - 70 74 - 103 85	03/11→ 11/12→12/15 07/11→12/15 07/11→ 03/11→	←	Felgenreöße [Zoll]: 15,0; ☐		24.3601-2603.5 241046	ATE - Halter	
			←	Felgenreöße [Zoll]: 15,0; ☐		24.3601-2604.5 241047	ATE - Halter	
			←					
			←					
			←					
 Bremsschlauch								
1.2 1.2 LPG 1.3 D 1.4 1.6	51 - 63 63 55 - 70 74 - 103 85	03/11→ 11/12→12/15 07/11→12/15 07/11→ 03/11→	←	Felgenreöße [Zoll]: 14,0	2	24.5111-0391.3 331610	L= 390	
			→		2	24.5201-0245.3 331605	L= 245	
			←					
			→					
			←					
CHEVROLET - COBALT 01/11→								
 Bremsschlauch								
1.5	77	01/13→	←	01/14→; +POC JM4	2	24.5111-0391.3 331610	L= 390	
			→		2	24.5201-0245.3 331605	L= 245	















	kw			 	! #		
CHEVROLET - CORSA Kombi 01/96→12/10							
 Bremssattel							
1.7 D	44	08/00→07/02	←	→ 09/00; ☐		24.3481-1733.5 240213	ATE - Halter
			←	→ 09/00; ☐		24.3481-1734.5 240214	ATE - Halter
Feder, Bremssattel							
1.7 D	44	08/00→07/02	←	→ 09/00	2	11.8116-0129.1 390591	ATE
Führungshülzensatz, Bremssattel							
1.7 D	44	08/00→07/02	←	→ 09/00		11.0101-5407.2 260011	ATE
Führungsbolzen, Bremssattel							
1.7 D	44	08/00→07/02	←	→ 09/00	2	11.8171-0008.1 990049	ATE
 Bremsschlauch							
1.7 D	44	08/00→07/02	←	→ 09/00	2	24.5231-0320.3 330496	L= 320
			→	→ 09/00	2	24.5233-0200.3 330425	L= 198
CHEVROLET - CRUZE (J300) 05/09→							
 Bremssattel							
1.4	74	07/13→	←	für Bremsscheibendurchmesser [mm]: 300; ☐		24.3601-2601.5 241044	ATE - Halter
1.6	80 - 86	05/09→	←	für Bremsscheibendurchmesser [mm]: 300; ☐		24.3601-2602.5 241045	ATE - Halter
1.7 D	96	01/12→	←	für Bremsscheibendurchmesser [mm]: 300; ☐		24.3601-2603.5 241046	ATE - Halter
1.7 TD	81	11/13→	←	für Bremsscheibendurchmesser [mm]: 276; ☐		24.3601-2604.5 241047	ATE - Halter
1.8	103 - 104	05/09→	←	für Bremsscheibendurchmesser [mm]: 276; ☐		24.3382-7001.5 241060	ATE - Halter
1.8 LPG	104	06/11→	←	für Bremsscheibendurchmesser [mm]: 276; ☐		24.3382-7002.5 241061	ATE - Halter
2.0 CDI	92 - 120	05/09→	→	für Bremsscheibendurchmesser [mm]: 268; ☐		24.3382-7003.5 241076	ATE - Halter
2.0 VCDi	122	03/12→11/18	→	für Bremsscheibendurchmesser [mm]: 268; ☐		24.3382-7004.5 241077	ATE - Halter
			→	für Bremsscheibendurchmesser [mm]: 268; ☐		24.3382-7005.5 241077	ATE - Halter
			→	für Bremsscheibendurchmesser [mm]: 268; ☐		24.3382-7003.5 241076	ATE - Halter
1.4	103	09/10→	←	für Bremsscheibendurchmesser [mm]: 300; ☐		24.3601-2601.5 241044	ATE - Halter
			←	für Bremsscheibendurchmesser [mm]: 300; ☐		24.3601-2602.5 241045	ATE - Halter
			←	für Bremsscheibendurchmesser [mm]: 276; ☐		24.3601-2603.5 241046	ATE - Halter
			←	für Bremsscheibendurchmesser [mm]: 276; ☐		24.3601-2604.5 241047	ATE - Halter
1.6	91	05/09→	←	für Bremsscheibendurchmesser [mm]: 300; ☐		24.3601-2601.5 241044	ATE - Halter
			←	für Bremsscheibendurchmesser [mm]: 300; ☐		24.3601-2602.5 241045	ATE - Halter
			←	für Bremsscheibendurchmesser [mm]: 276; ☐		24.3601-2603.5 241046	ATE - Halter
			←	für Bremsscheibendurchmesser [mm]: 276; ☐		24.3601-2604.5 241047	ATE - Halter
			→	für Bremsscheibendurchmesser [mm]: 292; ☐		24.3382-7001.5 241060	ATE - Halter
			→	für Bremsscheibendurchmesser [mm]: 268; ☐		24.3382-7002.5 241061	ATE - Halter
			→	für Bremsscheibendurchmesser [mm]: 268; ☐		24.3382-7004.5 241077	ATE - Halter
			→	für Bremsscheibendurchmesser [mm]: 268; ☐		24.3382-7003.5 241076	ATE - Halter
Halter, Bremssattel							
1.4	74	07/13→	→	für Bremsscheibendurchmesser [mm]: 268	2	11.8170-1105.1 260112	ATE
1.6	80 - 91	05/09→	→	für Bremsscheibendurchmesser [mm]: 292		11.8170-1106.1 260113	ATE
1.7 D	96	01/12→					
1.7 TD	81	11/13→					
1.8	103 - 104	05/09→					
1.8 LPG	104	06/11→					
2.0 CDI	92 - 120	05/09→					
2.0 VCDi	122	03/12→11/18					
1.6	86	12/12→	→	Felgenreöße [Zoll]: 15,0; ☐		11.8170-1105.1 260112	ATE
→							













	kw			 	! #		
CHEVROLET - CRUZE (J300) 05/09→							
Halter, Bremsattel							
1.6	86	12/12→	➔	Felgenreöße [Zoll]: 15,0; ☐		11.8170-1105.1 260112	ATE
			➔	Felgenreöße [Zoll]: 16,0; ☐		11.8170-1106.1 260113	ATE
			➔	Felgenreöße [Zoll]: 16,0; ☐		11.8170-1106.1 260113	ATE
 Bremsschlauch							
1.4	74	07/13→	←	☐		24.5176-0401.3 331649	L= 410
1.6	86	12/12→	←	☐		24.5176-0402.3 331633	L= 410
1.7 TD	81	11/13→	➔	☐		24.5143-0654.3 331669	L= 665
2.0 CDI	110	09/13→	➔	☐		24.5176-0654.3 331627	L= 654
1.4	103	09/10→	←	08/12→; ☐		24.5176-0401.3 331649	L= 410
			←	08/12→; ☐		24.5176-0402.3 331633	L= 410
			➔	☐		24.5143-0654.3 331669	L= 665
			➔	☐		24.5176-0654.3 331627	L= 654
1.6	80 - 91	05/09→	←	→ 07/12	2	24.5176-0400.3 331492	L= 400
1.7 D	96	01/12→	←	08/12→; ☐		24.5176-0401.3 331649	L= 410
1.8	103 - 104	05/09→	←	08/12→; ☐		24.5176-0402.3 331633	L= 410
1.8 LPG	104	06/11→	➔	☐		24.5143-0654.3 331669	L= 665
2.0 CDI	110 - 120	05/09→	➔	☐		24.5176-0654.3 331627	L= 654
2.0 VCDi	122	03/12→11/18					
2.0 CDI	92	05/09→05/11	←		2	24.5176-0400.3 331492	L= 400
			➔	☐		24.5143-0654.3 331669	L= 665
			➔	☐		24.5176-0654.3 331627	L= 654
CHEVROLET - CRUZE Schrägheck (J305) 12/10→							
 Bremssattel							
1.4	74	07/13→12/15	←	für Bremsscheibendurchmesser [mm]: 300; ☐		24.3601-2601.5 241044	ATE - Halter
1.6	80 - 91	06/11→	←	für Bremsscheibendurchmesser [mm]: 300; ☐		24.3601-2602.5 241045	ATE - Halter
1.7 D	96	01/12→12/15	←	für Bremsscheibendurchmesser [mm]: 300; ☐		24.3601-2603.5 241046	ATE - Halter
1.7 TD	81	08/13→12/15	←	für Bremsscheibendurchmesser [mm]: 276; ☐		24.3601-2604.5 241047	ATE - Halter
1.8	103 - 104	06/11→	←	für Bremsscheibendurchmesser [mm]: 276; ☐		24.3382-7001.5 241060	ATE - Halter
1.8 LPG	104	06/11→12/15	➔	für Bremsscheibendurchmesser [mm]: 292; ☐		24.3382-7002.5 241061	ATE - Halter
2.0 CDI	120	06/11→	➔	für Bremsscheibendurchmesser [mm]: 292; ☐		24.3382-7003.5 241076	ATE - Halter
			➔	für Bremsscheibendurchmesser [mm]: 268; ☐		24.3382-7004.5 241077	ATE - Halter
1.4	103	06/12→	←	08/12→; für Bremsscheibendurchmesser [mm]: 300; ☐		24.3601-2601.5 241044	ATE - Halter
			←	08/12→; für Bremsscheibendurchmesser [mm]: 300; ☐		24.3601-2602.5 241045	ATE - Halter
			←	08/12→; für Bremsscheibendurchmesser [mm]: 276; ☐		24.3601-2603.5 241046	ATE - Halter
			←	08/12→; für Bremsscheibendurchmesser [mm]: 276; ☐		24.3601-2604.5 241047	ATE - Halter
			➔	08/12→; für Bremsscheibendurchmesser [mm]: 292; ☐		24.3382-7001.5 241060	ATE - Halter
			➔	08/12→; für Bremsscheibendurchmesser [mm]: 292; ☐		24.3382-7002.5 241061	ATE - Halter
			➔	08/12→; für Bremsscheibendurchmesser [mm]: 268; ☐		24.3382-7003.5 241076	ATE - Halter
			➔	08/12→; für Bremsscheibendurchmesser [mm]: 268; ☐		24.3382-7004.5 241077	ATE - Halter
Halter, Bremsattel							
1.4	74	07/13→12/15	➔	für Bremsscheibendurchmesser [mm]: 268	2	11.8170-1105.1 260112	ATE
1.6	80 - 91	06/11→	➔	für Bremsscheibendurchmesser [mm]: 292		11.8170-1106.1 260113	ATE
1.7 D	96	01/12→12/15					
1.7 TD	81	08/13→12/15					
1.8	103 - 104	06/11→					
→							







	kw			 	! #		
CHEVROLET - CRUZE Schrägheck (J305) 12/10→							
Halter, Bremsattel							
1.8 LPG 2.0 CDI	104 120	06/11→12/15 06/11→	➡	für Bremsscheibendurchmesser [mm]: 268	2	11.8170-1105.1 260112	ATE
			➡	für Bremsscheibendurchmesser [mm]: 292		11.8170-1106.1 260113	ATE
1.4	103	06/12→	➡	08/12→; für Bremsscheibendurchmesser [mm]: 268	2	11.8170-1105.1 260112	ATE
			➡	08/12→; für Bremsscheibendurchmesser [mm]: 292		11.8170-1106.1 260113	ATE
 Bremserschlauch							
1.4 1.6	74 83 - 86	07/13→12/15 12/12→	←	<input type="checkbox"/>		24.5176-0401.3 331649	L= 410
			←	<input type="checkbox"/>		24.5176-0402.3 331633	L= 410
1.7 TD	81	08/13→12/15	➡	<input type="checkbox"/>		24.5143-0654.3 331669	L= 665
			➡	<input type="checkbox"/>		24.5176-0654.3 331627	L= 654
1.4	103	06/12→	←	08/12→; <input type="checkbox"/>		24.5176-0401.3 331649	L= 410
			←	08/12→; <input type="checkbox"/>		24.5176-0402.3 331633	L= 410
			➡	08/12→; <input type="checkbox"/>		24.5143-0654.3 331669	L= 665
			➡	<input type="checkbox"/>		24.5176-0654.3 331627	L= 654
1.6 1.7 D 1.8	80 - 91 96	06/11→ 01/12→12/15	←	→ 07/12	2	24.5176-0400.3 331492	L= 400
			←	08/12→; <input type="checkbox"/>		24.5176-0401.3 331649	L= 410
	103 - 104	06/11→	←	08/12→; <input type="checkbox"/>		24.5176-0402.3 331633	L= 410
1.8 LPG 2.0 CDI	104 120	06/11→12/15 06/11→	➡	<input type="checkbox"/>		24.5143-0654.3 331669	L= 665
			➡	<input type="checkbox"/>		24.5176-0654.3 331627	L= 654
CHEVROLET - CRUZE Station Wagon (J308) 08/12→							
 Bremsattel							
1.4	74 - 103	08/12→	←	für Bremsscheibendurchmesser [mm]: 300; <input type="checkbox"/>		24.3601-2601.5 241044	ATE - Halter
1.6	86 - 91	08/12→12/15	←	für Bremsscheibendurchmesser [mm]: 300; <input type="checkbox"/>		24.3601-2602.5 241045	ATE - Halter
1.7 TD	81 - 96	08/12→	←	für Bremsscheibendurchmesser [mm]: 276; <input type="checkbox"/>		24.3601-2603.5 241046	ATE - Halter
1.8 2.0 TD	104 120	08/12→ 08/12→	←	für Bremsscheibendurchmesser [mm]: 276; <input type="checkbox"/>		24.3601-2604.5 241047	ATE - Halter
			➡	für Bremsscheibendurchmesser [mm]: 292; <input type="checkbox"/>		24.3382-7001.5 241060	ATE - Halter
			➡	für Bremsscheibendurchmesser [mm]: 292; <input type="checkbox"/>		24.3382-7002.5 241061	ATE - Halter
			➡	für Bremsscheibendurchmesser [mm]: 268; <input type="checkbox"/>		24.3382-7003.5 241076	ATE - Halter
			➡	für Bremsscheibendurchmesser [mm]: 268; <input type="checkbox"/>		24.3382-7004.5 241077	ATE - Halter
Halter, Bremsattel							
1.4	74 - 103	08/12→	➡	für Bremsscheibendurchmesser [mm]: 268	2	11.8170-1105.1 260112	ATE
1.6	86 - 91	08/12→12/15	➡	für Bremsscheibendurchmesser [mm]: 292		11.8170-1106.1 260113	ATE
1.7 TD	81 - 96	08/12→					
1.8 2.0 TD	104 120	08/12→ 08/12→					
 Bremserschlauch							
1.4	74 - 103	08/12→	←	<input type="checkbox"/>		24.5176-0401.3 331649	L= 410
1.6	86 - 91	08/12→12/15	←	<input type="checkbox"/>		24.5176-0402.3 331633	L= 410
1.7 TD	81 - 96	08/12→	➡	<input type="checkbox"/>		24.5143-0654.3 331669	L= 665
1.8 2.0 TD	104 120	08/12→ 08/12→	➡	<input type="checkbox"/>		24.5176-0654.3 331627	L= 654
CHEVROLET - EPICA (KL1_) 06/04→12/11							
 Bremsattel							
2.0	94 - 105	01/05→12/11	➡	<input type="checkbox"/>		24.3351-1705.5 241351	- Halter
2.0 D 2.0 LPG 2.5	110 105 115	01/07→12/11 04/07→12/10 06/06→12/11	➡	<input type="checkbox"/>		24.3351-1706.5 241352	- Halter















	kw			 	! #		
CHEVROLET - EVANDA 03/05→							
 Bremssattel							
2.0	96	03/05→12/06	→	☐		24.3351-1705.5 241351	- Halter
			→	☐		24.3351-1706.5 241352	- Halter
CHEVROLET - LACETTI (J200) 03/03→							
 Bremssattel							
1.4 16V	70	03/05→03/13	←	→ 12/10; ☐		24.3541-1859.5 240735	- Halter
1.4 LPG	69	01/05→12/12	←	→ 12/10; ☐		24.3541-1860.5 240736	- Halter
1.6	80	03/05→	→	☐		24.3321-1703.5 241381	- Halter
1.8	89 -	03/05→	→	☐		24.3321-1703.5 241381	- Halter
2.0 D	90		→	☐		24.3321-1704.5 241382	- Halter
	89	01/07→	→	☐		24.3321-1704.5 241382	- Halter
1.8	67	03/05→12/09	←	08/05→; ☐		24.3541-1859.5 240735	- Halter
			←	08/05→; ☐		24.3541-1860.5 240736	- Halter
			→	☐		24.3321-1703.5 241381	- Halter
			→	☐		24.3321-1704.5 241382	- Halter
CHEVROLET - LACETTI Kombi (J200) 05/03→							
 Bremssattel							
1.6	80	03/05→	←	→ 12/10; ☐		24.3541-1859.5 240735	- Halter
1.6 LPG	80	06/09→12/11	←	→ 12/10; ☐		24.3541-1860.5 240736	- Halter
1.8	89 -	08/05→	→	☐		24.3321-1703.5 241381	- Halter
	90		→	☐		24.3321-1703.5 241381	- Halter
2.0 D	89	01/07→	→	☐		24.3321-1704.5 241382	- Halter
			→	☐		24.3321-1704.5 241382	- Halter
1.8	90	05/03→08/05	←	☐		24.3541-1859.5 240735	- Halter
			←	☐		24.3541-1860.5 240736	- Halter
			→	☐		24.3321-1703.5 241381	- Halter
			→	☐		24.3321-1704.5 241382	- Halter
CHEVROLET - LACETTI Stufenheck (J200) 03/03→03/13							
 Bremssattel							
1.4	69	03/05→03/13	←	☐		24.3541-1859.5 240735	- Halter
1.8	90	05/03→08/05	←	☐		24.3541-1860.5 240736	- Halter
			→	☐		24.3321-1703.5 241381	- Halter
			→	☐		24.3321-1704.5 241382	- Halter
1.6	80	03/05→03/13	←	→ 12/10; ☐		24.3541-1859.5 240735	- Halter
1.8	90	08/05→03/13	←	→ 12/10; ☐		24.3541-1860.5 240736	- Halter
			→	☐		24.3321-1703.5 241381	- Halter
			→	☐		24.3321-1704.5 241382	- Halter
1.8	66	08/05→12/09	→	☐		24.3321-1703.5 241381	- Halter
			→	☐		24.3321-1704.5 241382	- Halter
CHEVROLET - LANOS Stufenheck 11/05→12/18							
 Bremssattel							
1.4	55	11/05→12/10	←	☐		24.3481-9871.5 240677	ATE - Halter
1.5	63	11/05→12/10	←	☐		24.3481-9871.5 240677	ATE - Halter
1.5	64	11/05→12/18	←	→ 12/10; ☐		24.3481-9871.5 240677	ATE - Halter
1.6 16V	78	11/05→12/10	←	☐		24.3521-1701.5 240001	ATE - Halter
			←	☐		24.3521-1702.5 240002	ATE - Halter
Feder, Bremssattel							
1.4	55	11/05→12/10	→		2	11.8116-0129.1 390591	ATE
1.5	63	11/05→12/10	→			11.8116-0129.1 390591	ATE
1.5	64	11/05→12/18	→	→ 12/10	2	11.8116-0129.1 390591	ATE
1.6 16V	78	11/05→12/10	→		2	11.8116-0097.1 390590	ATE
CHEVROLET - MALIBU 01/08→							
 Bremssattel							
2.0	193	09/12→	←	Bremsengröße: 16"; ☐		24.3601-1751.5 241443	- Halter
			←	Bremsengröße: 16"; ☐		24.3601-1752.5 241444	- Halter
→							











	kw					! #		
CHEVROLET - MALIBU 01/08→								
 Bremssattel								
2.0	193	09/12→	←	Bremsengröße: 17"; <input type="checkbox"/>		24.3601-1753.5	241439	MAN - Halter
			←	Bremsengröße: 17"; <input type="checkbox"/>		24.3601-1754.5	241440	MAN - Halter
 Bremsschlauch								
2.0	193	09/12→	←		2	24.5176-0494.3	331447	L= 494
			→		2	24.5176-0384.3	331373	L= 384
CHEVROLET - MALIBU (V300) 01/12→								
 Bremssattel								
2.0	193	01/12→12/15	←	Bremsengröße: 16"; <input type="checkbox"/>		24.3601-1751.5	241443	- Halter
2.0 D	115 - 118	04/12→	←	Bremsengröße: 16"; <input type="checkbox"/>		24.3601-1752.5	241444	- Halter
2.4	123 - 125	01/12→	←	Bremsengröße: 17"; <input type="checkbox"/>		24.3601-1753.5	241439	MAN - Halter
3.0	196	04/13→	←	Bremsengröße: 17"; <input type="checkbox"/>		24.3601-1754.5	241440	MAN - Halter
 Bremsschlauch								
2.0	193	01/12→12/15	←		2	24.5176-0494.3	331447	L= 494
2.0 D	115 - 118	04/12→	→		2	24.5176-0384.3	331373	L= 384
2.4	123 - 125	01/12→						
3.0	196	04/13→						
CHEVROLET - MATIZ (M200, M250) 03/05→								
 Bremssattel								
0.8	37	10/10→	←	<input type="checkbox"/>		24.3481-1773.5	240377	- Halter
0.8 LPG	38	03/05→12/07	←	<input type="checkbox"/>		24.3481-1774.5	240378	- Halter
1.0	46 - 47	03/05→12/13	←	<input type="checkbox"/>				
1.0 LPG	49	03/05→03/11	→					
0.8	38	03/05→12/13	←	→ 12/10; <input type="checkbox"/>		24.3481-1773.5	240377	- Halter
1.0	48 - 49	03/05→	←	→ 12/10; <input type="checkbox"/>		24.3481-1774.5	240378	- Halter
 Bremsschlauch								
0.8	37	10/10→	←	- ABS	2	24.5283-0403.3	331136	L= 404
0.8 LPG	38	03/05→12/07	←	+ ABS	2	24.5291-0425.3	331029	L= 425
1.0	46 - 47	03/05→12/13	→		2	24.5284-0220.3	330970	L= 220
1.0 LPG	49	03/05→03/11	→					
0.8	38	03/05→12/13	←	→ 12/10; - ABS	2	24.5283-0403.3	331136	L= 404
1.0	48 - 49	03/05→	←	→ 12/10; + ABS	2	24.5291-0425.3	331029	L= 425
			→	→ 12/10	2	24.5284-0220.3	330970	L= 220
CHEVROLET - NUBIRA Kombi 01/05→12/11								
 Bremssattel								
1.6	80	03/05→12/11	←	→ 12/10; <input type="checkbox"/>		24.3541-1859.5	240735	- Halter
2.0 D	89	01/07→12/11	←	→ 12/10; <input type="checkbox"/>		24.3541-1860.5	240736	- Halter
			→	<input type="checkbox"/>		24.3321-1703.5	241381	- Halter
			→	<input type="checkbox"/>		24.3321-1704.5	241382	- Halter
1.6 LPG	80	03/05→12/10	←	<input type="checkbox"/>		24.3541-1859.5	240735	- Halter
1.8	90	03/05→12/09	←	<input type="checkbox"/>		24.3541-1860.5	240736	- Halter
			→	<input type="checkbox"/>		24.3321-1703.5	241381	- Halter
			→	<input type="checkbox"/>		24.3321-1704.5	241382	- Halter
1.8	89	08/05→12/11	←	→ 12/10; <input type="checkbox"/>		24.3541-1859.5	240735	- Halter
			←	→ 12/10; <input type="checkbox"/>		24.3541-1860.5	240736	- Halter
			→	→ 12/10; <input type="checkbox"/>		24.3321-1703.5	241381	- Halter
			→	→ 12/10; <input type="checkbox"/>		24.3321-1704.5	241382	- Halter
CHEVROLET - NUBIRA Stufenheck 01/05→12/12								
 Bremssattel								
1.4	69 - 70	01/05→12/08	←	<input type="checkbox"/>		24.3541-1859.5	240735	- Halter
1.8	89 - 90	03/05→12/09	←	<input type="checkbox"/>		24.3541-1860.5	240736	- Halter
→								



























	kw					! #		
CHEVROLET - NUBIRA Stufenheck 01/05→12/12								
 Bremssattel								
1.4	69 - 70	01/05→12/08	→	☐			24.3321-1703.5 241381	- Halter
1.8	89 - 90	03/05→12/09	→	☐			24.3321-1704.5 241382	- Halter
1.6	76 - 80	03/05→12/11	←	→ 12/10; ☐			24.3541-1859.5 240735	- Halter
2.0 D	89	01/05→12/11	←	→ 12/10; ☐			24.3541-1860.5 240736	- Halter
			→	☐			24.3321-1703.5 241381	- Halter
			→	☐			24.3321-1704.5 241382	- Halter
CHEVROLET - ORLANDO (J309) 12/10→								
 Bremssattel								
1.4	103	06/12→	←	☐			24.3601-2601.5 241044	ATE - Halter
1.8	104	02/11→	←	☐			24.3601-2602.5 241045	ATE - Halter
1.8 LPG	104	06/11→12/15	←	☐				
2.0 D	96 - 120	02/11→						
2.0 LPG	103	02/12→						
Halter, Bremssattel								
1.4	103	06/12→	→				11.8170-1106.1 260113	ATE
1.8 LPG	104	06/11→12/15	→					
 Bremsschlauch								
1.4	103	06/12→	←	☐			24.5176-0401.3 331649	L= 410
			←	☐			24.5176-0402.3 331633	L= 410
			→	☐			24.5143-0654.3 331669	L= 665
			→	☐			24.5176-0654.3 331627	L= 654
1.8	104	02/11→	←		2		24.5176-0400.3 331492	L= 400
1.8 LPG	104	06/11→12/15	←					
2.0 D	96 - 120	02/11→	→	☐			24.5143-0654.3 331669	L= 665
2.0 LPG	103	02/12→	→	☐			24.5176-0654.3 331627	L= 654
CHEVROLET - SPARK 05/05→								
 Bremssattel								
0.8	37	05/05→02/10	←	☐			24.3481-1773.5 240377	- Halter
			←	☐			24.3481-1774.5 240378	- Halter
1.0 SX	44 - 49	05/05→	←	→ 02/10; ☐			24.3481-1773.5 240377	- Halter
			←	→ 02/10; ☐			24.3481-1774.5 240378	- Halter
 Bremsschlauch								
0.8	37	05/05→02/10	←		2		24.5283-0403.3 331136	L= 404
			→		2		24.5284-0220.3 330970	L= 220
1.0 SX	44 - 49	05/05→	←	→ 02/10	2		24.5283-0403.3 331136	L= 404
			→	→ 02/10	2		24.5284-0220.3 330970	L= 220
CHEVROLET - SPARK (M300) 12/09→								
 Bremsschlauch								
1.0	48 - 50	03/10→	←		2		24.5286-0345.3 331514	L= 345
1.0 LPG	48 - 50	03/10→						
1.2	59 - 64	12/09→						
1.2 LPG	60	03/10→						
EV	105	09/13→12/16						
CHEVROLET - SPARK (M400) 11/15→								
 Bremsschlauch								
1.0	54 - 55	11/15→	←		2		24.5286-0345.3 331514	L= 345
CHEVROLET - SPARK Kasten/Schrägheck (M200, M250) 01/05→08/14								
 Bremssattel								
0.8	38	01/07→08/14	←	☐			24.3481-1773.5 240377	- Halter
			←	☐			24.3481-1774.5 240378	- Halter
→								































































	kW			 	! #		
CHEVROLET - SPARK Kasten/Schrägheck (M200, M250) 01/05→08/14							
 Bremsschlauch							
0.8	38	01/07→08/14	←		2	24.5283-0403.3 331136	L= 404
			→		2	24.5284-0220.3 330970	L= 220
CHEVROLET - TRAX 12/12→							
 Bremsattel							
1.4	103	12/12→	←	2018→; <input type="checkbox"/>		24.3601-1765.5 241541	MAN - Halter
1.4 AWD	103	12/12→	←	2018→; <input type="checkbox"/>		24.3601-1766.5 241542	MAN - Halter
1.6	85	12/12→	←	<input type="checkbox"/>		24.3601-2601.5 241044	ATE - Halter
1.8	103	03/13→	←	<input type="checkbox"/>		24.3601-2602.5 241045	ATE - Halter
1.8 AWD	103	03/13→	←	<input type="checkbox"/>		24.3601-2602.5 241045	ATE - Halter
			→	<input type="checkbox"/>		24.3382-7003.5 241076	ATE - Halter
			→	<input type="checkbox"/>		24.3382-7004.5 241077	ATE - Halter
1.4 LPG	103	04/13→	←	<input type="checkbox"/>		24.3601-2601.5 241044	ATE - Halter
1.6 D	100	11/14→12/15	←	<input type="checkbox"/>		24.3601-2602.5 241045	ATE - Halter
1.7 TD	96	12/12→	←	<input type="checkbox"/>		24.3601-2602.5 241045	ATE - Halter
1.7 TD AWD	96	12/12→	←	<input type="checkbox"/>		24.3601-2602.5 241045	ATE - Halter
			→	<input type="checkbox"/>		24.3382-7003.5 241076	ATE - Halter
			→	<input type="checkbox"/>		24.3382-7004.5 241077	ATE - Halter
Zubehörsatz, Bremsattel							
1.4	103	12/12→	→			11.0103-0001.2 250156	ATE
1.4 AWD	103	12/12→	→				
1.4 LPG	103	04/13→	→				
1.6	85	12/12→	→				
1.6 D AWD	100	11/14→12/15	→				
1.7 TD	96	12/12→	→				
1.7 TD AWD	96	12/12→	→				
1.8	103	03/13→	→				
1.8 AWD	103	03/13→	→				
 Bremsschlauch							
1.4	103	12/12→	←	<input type="checkbox"/>		24.5176-0475.3 331592	L= 475
1.4 AWD	103	12/12→	←	<input type="checkbox"/>		24.5176-0475.3 331592	L= 475
1.4 LPG	103	04/13→	→	<input type="checkbox"/>		24.5147-0465.3 331690	L= 480
1.6	85	12/12→	→	<input type="checkbox"/>		24.5147-0470.3 331691	L= 490
1.6 D AWD	100	11/14→12/15	→	<input type="checkbox"/>		24.5147-0470.3 331691	L= 490
1.7 TD	96	12/12→	→	<input type="checkbox"/>		24.5147-0470.3 331691	L= 490
1.7 TD AWD	96	12/12→	→	<input type="checkbox"/>		24.5147-0470.3 331691	L= 490
1.8	103	03/13→	→	<input type="checkbox"/>		24.5176-0475.3 331592	L= 475
1.8 AWD	103	03/13→	→	<input type="checkbox"/>		24.5176-0475.3 331592	L= 475
1.6 D	100	11/14→12/15	→	<input type="checkbox"/>		24.5147-0470.3 331691	L= 490
			→	<input type="checkbox"/>		24.5176-0455.3 331803	L= 485
CHEVROLET - VECTRA 03/96→11/06							
 Bremsattel							
2.2	102	05/98→12/05	←	<input type="checkbox"/>		24.3571-1761.5 240461	ATE - Halter
2.2 Elegance	101	12/97→06/05	←	<input type="checkbox"/>		24.3571-1762.5 240462	ATE - Halter
			→	<input type="checkbox"/>		24.9235-0051.5 230003	ATE
			→	<input type="checkbox"/>		24.9235-0052.5 230004	ATE
2.2	108	04/02→04/04	→	<input type="checkbox"/>		24.3407-7007.5 241107	ATE - Halter
3.2	155	09/01→07/04	→	<input type="checkbox"/>		24.3407-7008.5 241108	ATE - Halter
 Bremsschlauch							
2.2	102	05/98→12/05	←		2	24.5231-0391.3 331424	L= 390
2.2 Elegance	101	12/97→06/05	→		2	24.5233-0200.3 330425	L= 198
2.2	108	04/02→04/04	←		2	83.7807-0412.3 331098	L= 412
3.2	155	09/01→07/04	→		2	24.5259-0315.3 330882	L= 315
CHEVROLET - VOLT 04/11→							
 Bremsattel							
EV 150	111	11/11→	←	<input type="checkbox"/>		24.3601-2601.5 241044	ATE - Halter
			←	<input type="checkbox"/>		24.3601-2602.5 241045	ATE - Halter
			→	+ eFSB; <input type="checkbox"/>		24.3382-7001.5 241060	ATE - Halter
			→	+ eFSB; <input type="checkbox"/>		24.3382-7002.5 241061	ATE - Halter









	kw					! #		
CHEVROLET - VOLT 04/11→								
Halter, Bremsattel								
EV 150	111	11/11→	→				11.8170-1106.1 260113	ATE
Bremsschlauch								
EV 150	111	11/11→	←		2	24.5176-0400.3	331492	L= 400
CHEVROLET - ZAFIRA (F75) 02/99→12/12								
Feder, Bremsattel								
2.0	89	08/04→12/12	←	→ 06/05	2	11.8116-0292.1	390521	ATE
Führungshülzensatz, Bremsattel								
2.0	89	08/04→12/12	←	→ 06/05		11.0101-5407.2	260011	ATE
Führungsbolzen, Bremsattel								
2.0	89	08/04→12/12	←	→ 06/05	2	11.8171-0008.1	990049	ATE
CHRYSLER - 200 Cabriolet 01/10→								
Bremssattel								
2.4	129	01/11→12/14	←	Ausstattungs-Code: BRF / BRG; <input type="checkbox"/>		24.3571-1815.5	241485	- Halter
3.6	211	09/11→12/12	←	Ausstattungs-Code: BRF / BRG; <input type="checkbox"/>		24.3571-1816.5	241486	- Halter
3.6 Flexfuel	211	09/10→	→	Ausstattungs-Code: BRG / BR1; <input type="checkbox"/>		24.3351-1703.5	241191	- Halter
			→	Ausstattungs-Code: BRG / BR1; <input type="checkbox"/>		24.3351-1704.5	241192	- Halter
CHRYSLER - 200 Stufenheck 06/14→								
Bremssattel								
2.4	129	07/14→	←	Ausstattungs-Code: BRF / BRG; <input type="checkbox"/>		24.3571-1815.5	241485	- Halter
			←	Ausstattungs-Code: BRF / BRG; <input type="checkbox"/>		24.3571-1816.5	241486	- Halter
			→	Ausstattungs-Code: BRG / BR1; <input type="checkbox"/>		24.3351-1703.5	241191	- Halter
			→	Ausstattungs-Code: BRG / BR1; <input type="checkbox"/>		24.3351-1704.5	241192	- Halter
CHRYSLER - 200 Stufenheck 01/10→								
Bremssattel								
3.6 Flexfuel	211	09/10→	←	Ausstattungs-Code: BRF / BRG; <input type="checkbox"/>		24.3571-1815.5	241485	- Halter
			←	Ausstattungs-Code: BRF / BRG; <input type="checkbox"/>		24.3571-1816.5	241486	- Halter
			→	Ausstattungs-Code: BRG / BR1; <input type="checkbox"/>		24.3351-1703.5	241191	- Halter
			→	Ausstattungs-Code: BRG / BR1; <input type="checkbox"/>		24.3351-1704.5	241192	- Halter
CHRYSLER - DELTA 08/11→								
Bremssattel								
2.0 D Multijet	121	08/11→	←	<input type="checkbox"/>		24.3571-9953.5	241062	ATE - Halter
			←	<input type="checkbox"/>		24.3571-9954.5	241063	ATE - Halter
Führungsbolzen, Bremsattel								
2.0 D Multijet	121	08/11→			2	11.8171-0008.1	990049	ATE
Bremsschlauch								
1.4	88	08/11→	←		2	24.5112-0407.3	331459	L= 410
1.4 16V	103	08/11→						
1.6 D Multijet	88	08/11→	→		2	24.5112-0187.3	331150	L= 187
2.0 D Multijet	121	08/11→						
CHRYSLER - GRAND VOYAGER V (RT) 01/08→12/11								
Bremssattel								
2.8 CRDi	120	01/08→12/11	←	<input type="checkbox"/> / hinter der Achse		24.3661-1701.5	241363	- Halter
3.8	142	01/08→12/11	←	<input type="checkbox"/> / hinter der Achse		24.3661-1702.5	241364	- Halter
CHRYSLER - GRAND VOYAGER V (RT) 10/07→								
Bremssattel								
2.8 CRD	120 - 133	10/07→	←	<input type="checkbox"/> / hinter der Achse		24.3661-1701.5	241363	- Halter
3.3	125	01/08→	←	<input type="checkbox"/> / hinter der Achse		24.3661-1702.5	241364	- Halter
3.6	208 - 211	02/11→						
→								

	kw			 	! #		
CHRYSLER - GRAND VOYAGER V (RT) 10/07→							
 Bremssattel							
3.6 Flexfuel 3.8	211 142 - 148	02/11→ 10/07→	←	☐ / hinter der Achse		24.3661-1701.5 241363	- Halter
4.0	179 - 187	10/07→	←	☐ / hinter der Achse		24.3661-1702.5 241364	- Halter
CHRYSLER - PT CRUISER (PT_) 06/00→12/10							
 Bremssattel							
1.6 2.0 2.2 CRD	85 100 89 - 110	11/01→12/10 10/04→12/10 03/02→12/10	←	→ 09/10; ☐		24.3571-1779.5 240737	- Halter
2.4 GT 2.4	105 - 169 164	06/00→12/10 08/03→12/10	←	→ 09/10; ☐		24.3571-1780.5 240738	- Halter
2.0	104	06/00→09/04	←	☐		24.3571-1779.5 240737	- Halter
			←	☐		24.3571-1780.5 240738	- Halter
CHRYSLER - PT CRUISER Cabriolet 06/00→12/10							
 Bremssattel							
2.4 2.4 GT	105 164	03/04→03/08 03/04→03/08	←	☐		24.3571-1779.5 240737	- Halter
			←	☐		24.3571-1780.5 240738	- Halter
CHRYSLER - PT CRUISER Combi Van (PT_) 10/02→08/08							
 Bremssattel							
1.6 2.0 2.2 CRD	85 104 89	10/02→09/07 10/02→03/04 10/02→08/08	←	☐		24.3571-1779.5 240737	- Halter
			←	☐		24.3571-1780.5 240738	- Halter
CHRYSLER - SEBRING (JS) 09/06→12/10							
 Bremssattel							
2.0 CRD 2.0 VVT 2.4 2.4 VVT 2.7 2.7 VVT 3.5	103 115 128 125 138 137 175	07/07→12/10 07/07→12/10 09/06→12/10 07/07→12/10 07/07→12/10 07/07→09/10 09/06→12/08	←	☐		24.3571-1815.5 241485	- Halter
			←	☐		24.3571-1816.5 241486	- Halter
2.7 VVT	141	09/06→12/10	←	07/07→; ☐		24.3571-1815.5 241485	- Halter
			←	07/07→; ☐		24.3571-1816.5 241486	- Halter
CHRYSLER - SEBRING Cabriolet (JS) 05/07→12/10							
 Bremssattel							
2.0 CRD 2.4 2.4 VVT 2.7 2.7 Flexfuel 2.7 VVT 3.5	103 128 125 137 137 141 175	07/07→12/10 05/07→12/10 07/07→12/10 07/07→12/10 05/07→09/10 07/07→12/10 05/07→12/10	←	☐		24.3571-1815.5 241485	- Halter
			←	☐		24.3571-1816.5 241486	- Halter
			→	+ ABS; ☐		24.3351-1703.5 241191	- Halter
			→	+ ABS; ☐		24.3351-1704.5 241192	- Halter
			←	☐		24.3571-1815.5 241485	- Halter
			←	☐		24.3571-1816.5 241486	- Halter
CHRYSLER - VOYAGER / GRAND VOYAGER IV (RG) 02/00→02/08							
 Bremssattel							
2.8 CRD	110	04/04→02/08	→		2	24.3421-1711.5 240757	- Halter
CHRYSLER - VOYAGER IV (RG, RS) 09/99→12/08							
 Bremssattel							
2.4 2.5 CRD 2.8 CRD 3.3 3.3 AWD 3.8 3.8 AWD	108 - 111 88 - 105 110 128 - 131 128 160 160	02/00→12/08 02/00→12/08 06/04→12/08 02/00→12/08 02/00→12/08 02/00→12/08 02/00→12/08 02/00→12/08 02/00→12/08	→		2	24.3421-1711.5 240757	- Halter









	kw					! #		
CHRYSLER - YPSILON 05/11→								
 Bremssattel								
1.2	51	05/11→12/21	←	☐		24.3541-9831.5	241027	ATE - Halter
			←	☐		24.3541-9832.5	241028	ATE - Halter
Feder, Bremssattel								
1.2	51	05/11→12/21			2	11.8116-0264.1	390594	ATE
Führungsbolzen, Bremssattel								
0.9 Twinair	63	05/11→12/18			2	11.8171-0008.1	990049	ATE
1.2	51	05/11→12/21						
1.3 Multijet	70	05/11→						
 Bremsschlauch								
0.9 Twinair	63	05/11→12/18	←		2	24.5104-0378.3	331681	L= 400
1.2	51	05/11→12/21				24.5112-0356.3	331129	L= 355
1.3 Multijet	70	05/11→						
CITROËN - BERLINGO / BERLINGO FIRST Großraumlimousine (MF_, GJK_, GFK_ 07/96→								
 Bremssattel								
1.1 i	44	07/96→05/08	←	→Orga 09127; ☐		24.3541-1757.5	240934	TRW - Halter
1.4 i	55	07/96→12/11	←	→Orga 09127; ☐		24.3541-1758.5	240935	TRW - Halter
			←	Orga 09128→; → 03/08; ☐		24.3541-1771.5	240239	BOS - Halter
			←	Orga 09429→; → 03/08; ☐		24.3541-1771.5	240239	BOS - Halter
			←	Orga 09429→; → 03/08; ☐		24.3541-1772.5	240240	BOS - Halter
			←	Orga 09128→; → 03/08; ☐		24.3541-1772.5	240240	BOS - Halter
			←	→Orga 09428; ☐		24.3541-1777.5	240247	TRW - Halter
			←	→Orga 09428; ☐		24.3541-1778.5	240248	TRW - Halter
1.4	53	11/02→10/05	←	☐		24.3541-1771.5	240239	BOS - Halter
			←	☐		24.3541-1772.5	240240	BOS - Halter
1.4 bivalent	48	11/02→12/11	←	→ 03/08; ☐		24.3541-1771.5	240239	BOS - Halter
1.4 i bivalent	55	04/03→10/08	←	→ 03/08; ☐		24.3541-1772.5	240240	BOS - Halter
1.6 HDI 75	55	07/05→12/11	←	→ 03/08; ☐		24.3541-1772.5	240240	BOS - Halter
1.6 16V	80 - 81	10/00→12/11	←	→Orga 09127; ☐		24.3541-1757.5	240934	TRW - Halter
			←	→Orga 09127; ☐		24.3541-1758.5	240935	TRW - Halter
			←	Orga 09128→; → 03/08; + ESP; ☐		24.3541-1761.5	240233	- Halter
			←	Orga 09128→; → 03/08; + ESP; ☐		24.3541-1762.5	240234	- Halter
			←	Orga 09128→; → 03/08; - ESP; ☐		24.3541-1771.5	240239	BOS - Halter
			←	Orga 09128→; → 03/08; - ESP; ☐		24.3541-1772.5	240240	BOS - Halter
			→	→ 03/08; + ESP; ☐		24.3387-1711.5	240868	TRW - Halter
			→	→ 03/08; + ESP; ☐		24.3387-1712.5	240869	TRW - Halter
1.6 HDI 90	66	07/05→05/08	←	→ 03/08; + ESP; ☐		24.3541-1761.5	240233	- Halter
			←	→ 03/08; + ESP; ☐		24.3541-1762.5	240234	- Halter
			←	→ 03/08; - ESP; ☐		24.3541-1771.5	240239	BOS - Halter
			←	→ 03/08; - ESP; ☐		24.3541-1772.5	240240	BOS - Halter
			→	→ 03/08; + ESP; ☐		24.3387-1711.5	240868	TRW - Halter
			→	→ 03/08; + ESP; ☐		24.3387-1712.5	240869	TRW - Halter
1.6 HDI 92	68	11/09→12/10	←	☐		24.3541-1771.5	240239	BOS - Halter
			←	☐		24.3541-1772.5	240240	BOS - Halter
			→	☐		24.3387-1711.5	240868	TRW - Halter
			→	☐		24.3387-1712.5	240869	TRW - Halter
1.8 D	43	07/98→10/02	←	→Orga 09127; ☐		24.3541-1757.5	240934	TRW - Halter
1.8 i	66	05/97→10/02	←	→Orga 09127; ☐		24.3541-1758.5	240935	TRW - Halter
1.9 D	51	07/98→10/05	←	→Orga 09127; ☐		24.3541-1758.5	240935	TRW - Halter
1.9 D 4WD	51	07/98→10/05	←	Orga 09128→; ☐		24.3541-1771.5	240239	BOS - Halter
			←	Orga 09128→; ☐		24.3541-1772.5	240240	BOS - Halter
1.8 i 4WD	66	04/97→10/01	←	05/97→; →Orga 09127; ☐		24.3541-1757.5	240934	TRW - Halter
			←	05/97→; →Orga 09127; ☐		24.3541-1758.5	240935	TRW - Halter
			←	Orga 09128→; ☐		24.3541-1771.5	240239	BOS - Halter
			←	Orga 09128→; ☐		24.3541-1772.5	240240	BOS - Halter
1.9 D	50	07/96→12/03	←	→Orga 09127; V; ☐		24.3541-1757.5	240934	TRW - Halter
→								







	kw			 	! #			
CITROËN - BERLINGO / BERLINGO FIRST Großraumlimousine (MF_, GJK_, GFK_ 07/96→								
 Bremssattel								
1.9 D	50	07/96→12/03	←	→Orga 09127; V; 		24.3541-1758.5	240935	TRW - Halter
			←	Orga 09128→; 		24.3541-1771.5	240239	BOS - Halter
			←	Orga 09128→; 		24.3541-1772.5	240240	BOS - Halter
2.0 HDi 4x4 2.0 HDI 90	66	11/02→10/05 12/99→10/05	←	→Orga 09127; 		24.3541-1757.5	240934	TRW - Halter
			←	→Orga 09127; 		24.3541-1758.5	240935	TRW - Halter
			←	Orga 09128→; + ESP; 		24.3541-1761.5	240233	- Halter
			←	Orga 09128→; + ESP; 		24.3541-1762.5	240234	- Halter
			←	Orga 09128→; - ESP; 		24.3541-1771.5	240239	BOS - Halter
			←	Orga 09128→; - ESP; 		24.3541-1772.5	240240	BOS - Halter
			→	+ ESP; 		24.3387-1711.5	240868	TRW - Halter
			→	+ ESP; 		24.3387-1712.5	240869	TRW - Halter
Electric	28	01/98→12/05	←	11/02→; 		24.3541-1777.5	240247	TRW - Halter
			←	11/02→; 		24.3541-1778.5	240248	TRW - Halter
electrique	16	01/00→10/02	←			24.3541-1777.5	240247	TRW - Halter
			←			24.3541-1778.5	240248	TRW - Halter
 Bremsschlauch								
1.1 i 1.4 bivalent 1.4 i 1.4 i bivalent	44 48 55 55	07/96→05/08 11/02→12/11 07/96→12/11 04/03→10/08	←	→ 03/08	2	24.5111-0438.3	330568	L= 445
			→	→Orga 09533	2	24.5229-0255.3	330581	L= 255
			→	Orga 09534→; → 03/08	2	24.5246-0260.3	330782	L= 260
			←		2	24.5111-0438.3	330568	L= 445
1.4	53	11/02→10/05	→		2	24.5246-0260.3	330782	L= 260
			←		2	24.5111-0438.3	330568	L= 445
1.6 16V	80 - 81	10/00→12/11	←	→ 03/08; - ESP	2	24.5111-0438.3	330568	L= 445
			←	→ 03/08; + ESP	2	24.5111-0460.3	330603	L= 460
			→	→Orga 09533	2	24.5229-0255.3	330581	L= 255
			→	Orga 09534→; → 03/08	2	24.5246-0260.3	330782	L= 260
1.6 HDI 75	55	07/05→12/11	←	→ 03/08	2	24.5111-0438.3	330568	L= 445
			→	→ 03/08	2	24.5246-0260.3	330782	L= 260
1.6 HDI 90	66	07/05→05/08	←	→ 03/08; - ESP	2	24.5111-0438.3	330568	L= 445
			←	→ 03/08; + ESP	2	24.5111-0460.3	330603	L= 460
			→	→ 03/08	2	24.5246-0260.3	330782	L= 260
1.6 HDI 92	68	11/09→12/10	←	- ESP	2	24.5111-0438.3	330568	L= 445
			←	+ ESP	2	24.5111-0460.3	330603	L= 460
			→		2	24.5246-0260.3	330782	L= 260
1.8 D 1.8 i 1.9 D	43 66 50 -	07/98→10/02 05/97→10/02 07/96→10/05	←		2	24.5111-0438.3	330568	L= 445
			→	→Orga 09533	2	24.5229-0255.3	330581	L= 255
			→	Orga 09534→	2	24.5246-0260.3	330782	L= 260
			←		2	24.5111-0438.3	330568	L= 445
1.9 D 4WD electrique	51 51 16	07/98→10/05 01/00→10/02	←	05/97→	2	24.5111-0438.3	330568	L= 445
			→	05/97→; →Orga 09533	2	24.5229-0255.3	330581	L= 255
			→	Orga 09534→	2	24.5246-0260.3	330782	L= 260
1.8 i 4WD	66	04/97→10/01	←	05/97→	2	24.5111-0438.3	330568	L= 445
			→	05/97→; →Orga 09533	2	24.5229-0255.3	330581	L= 255
			→	Orga 09534→	2	24.5246-0260.3	330782	L= 260
			←	- ESP	2	24.5111-0438.3	330568	L= 445
2.0 HDi 4x4 2.0 HDI 90	66 66	11/02→10/05 12/99→10/05	←	+ ESP	2	24.5111-0460.3	330603	L= 460
			→	→Orga 09533	2	24.5229-0255.3	330581	L= 255
			→	Orga 09534→	2	24.5246-0260.3	330782	L= 260
			←	11/02→	2	24.5111-0438.3	330568	L= 445
Electric	28	01/98→12/05	→	11/02→; →Orga 09533	2	24.5229-0255.3	330581	L= 255
			→	Orga 09534→	2	24.5246-0260.3	330782	L= 260
			←		2	24.5111-0438.3	330568	L= 445
CITROËN - BERLINGO / BERLINGO FIRST Kasten/Großraumlimousine (M_) 07/96→12/11								
 Bremssattel								
1.1 i 1.4 BiFuel	44 55	07/96→03/08 07/96→10/02	←	→Orga 09127; 		24.3541-1757.5	240934	TRW - Halter
			←	→Orga 09127; 		24.3541-1758.5	240935	TRW - Halter
→								



















	kw			 	! #			
CITROËN - BERLINGO / BERLINGO FIRST Kasten/Großraumlimousine (M_) 07/96→12/11								
 Bremssattel								
1.1 i 1.4 BiFuel	44 55	07/96→03/08 07/96→10/02	←	Orga 09429→; 		24.3541-1771.5	240239	BOS - Halter
			←	Orga 09128→; 		24.3541-1771.5	240239	BOS - Halter
			←	Orga 09429→; 		24.3541-1772.5	240240	BOS - Halter
			←	Orga 09128→; 		24.3541-1772.5	240240	BOS - Halter
			←	→Orga 09428; 		24.3541-1777.5	240247	TRW - Halter
			←	→Orga 09428; 		24.3541-1778.5	240248	TRW - Halter
1.4 bivalent 1.6 HDI 75 1.6 HDI 90	48 55 66	11/02→12/11 07/05→12/11 07/05→12/11	←	→ 03/08; 		24.3541-1771.5	240239	BOS - Halter
			←	→ 03/08; 		24.3541-1772.5	240240	BOS - Halter
			←	→Orga 09127; 		24.3541-1757.5	240934	TRW - Halter
1.4 i	55	07/96→12/11	←	→Orga 09127; 		24.3541-1758.5	240935	TRW - Halter
			←	→Orga 09127; 		24.3541-1758.5	240935	TRW - Halter
			←	Orga 09429→; → 03/08; 		24.3541-1771.5	240239	BOS - Halter
			←	Orga 09128→; → 03/08; 		24.3541-1771.5	240239	BOS - Halter
			←	Orga 09429→; → 03/08; 		24.3541-1772.5	240240	BOS - Halter
			←	Orga 09128→; → 03/08; 		24.3541-1772.5	240240	BOS - Halter
			←	→Orga 09428; 		24.3541-1777.5	240247	TRW - Halter
			←	→Orga 09428; 		24.3541-1778.5	240248	TRW - Halter
1.4 i bivalent	55	04/03→10/05	←			24.3541-1771.5	240239	BOS - Halter
			←			24.3541-1772.5	240240	BOS - Halter
1.6 16V 1.8 D 1.9 D 1.9 D 70 4WD	80 - 81 43 51 51	10/00→03/08 07/96→10/02 07/96→12/03 07/98→03/06	←	→Orga 09127; 		24.3541-1757.5	240934	TRW - Halter
			←	→Orga 09127; 		24.3541-1758.5	240935	TRW - Halter
			←	Orga 09128→; 		24.3541-1771.5	240239	BOS - Halter
			←	Orga 09128→; 		24.3541-1772.5	240240	BOS - Halter
			←	Orga 09128→; 		24.3541-1772.5	240240	BOS - Halter
1.6 HDI 92	68	11/09→12/10	←			24.3541-1771.5	240239	BOS - Halter
			←			24.3541-1772.5	240240	BOS - Halter
			→			24.3387-1711.5	240868	TRW - Halter
			→			24.3387-1712.5	240869	TRW - Halter
1.8 i	66	05/98→10/02	←	08/99→; →Orga 09127; 		24.3541-1757.5	240934	TRW - Halter
			←	08/99→; →Orga 09127; 		24.3541-1758.5	240935	TRW - Halter
			←	Orga 09128→; 		24.3541-1771.5	240239	BOS - Halter
			←	Orga 09128→; 		24.3541-1772.5	240240	BOS - Halter
1.9 D 70	51	04/99→12/11	←	→Orga 09127; 		24.3541-1757.5	240934	TRW - Halter
			←	→Orga 09127; 		24.3541-1758.5	240935	TRW - Halter
			←	Orga 09128→; → 03/08; 		24.3541-1771.5	240239	BOS - Halter
			←	Orga 09128→; → 03/08; 		24.3541-1772.5	240240	BOS - Halter
2.0 HDI 90	66	12/99→12/11	←	→Orga 09127; 		24.3541-1757.5	240934	TRW - Halter
			←	→Orga 09127; 		24.3541-1758.5	240935	TRW - Halter
			←	Orga 09128→; → 03/08; 		24.3541-1771.5	240239	BOS - Halter
			←	Orga 09128→; → 03/08; 		24.3541-1772.5	240240	BOS - Halter
			→	→ 03/08; + ESP; 		24.3387-1711.5	240868	TRW - Halter
			→	→ 03/08; + ESP; 		24.3387-1712.5	240869	TRW - Halter
2.0 HDI 90 4WD	66	11/00→10/05	←	→Orga 09127; 		24.3541-1757.5	240934	TRW - Halter
			←	→Orga 09127; 		24.3541-1758.5	240935	TRW - Halter
			←	Orga 09128→; 		24.3541-1771.5	240239	BOS - Halter
			←	Orga 09128→; 		24.3541-1772.5	240240	BOS - Halter
			→	+ ESP; 		24.3387-1711.5	240868	TRW - Halter
			→	+ ESP; 		24.3387-1712.5	240869	TRW - Halter
Electric	28	07/03→12/05	←	11/04→; 		24.3541-1777.5	240247	TRW - Halter
			←	11/04→; 		24.3541-1778.5	240248	TRW - Halter
Electric	42	01/10→12/10	←			24.3601-9717.5	241050	ATE - Halter
			←			24.3601-9718.5	241051	ATE - Halter
			→			24.3387-1751.5	241547	TRW - Halter + FSB
			→			24.3387-1752.5	241548	TRW - Halter + FSB







	kW					! #		
CITROËN - BERLINGO / BERLINGO FIRST Kasten/Großraumlimousine (M_) 07/96→12/11								
Feder, Bremssattel								
Electric	42	01/10→12/10				2	11.8116-0356.1 390586	ATE
Führungshülzensatz, Bremssattel								
Electric	42	01/10→12/10	←				11.0101-5704.2 260095	ATE
Führungsbolzen, Bremssattel								
Electric	42	01/10→12/10				2	11.8171-0008.1 990049	ATE
Bremsschlauch								
1.1 i	44	07/96→03/08	←			2	24.5111-0438.3 330568	L= 445
1.4 BiFuel	55	07/96→10/02						
1.4 i bivalent	55	04/03→10/05	→	→Orga 09533		2	24.5229-0255.3 330581	L= 255
1.6 16V	80 - 81	10/00→03/08	→	Orga 09534→		2	24.5246-0260.3 330782	L= 260
1.8 D	43	07/96→10/02						
1.8 i	66	05/98→10/02						
1.9 D	51	07/96→12/03						
1.9 D 70 4WD	51	07/98→03/06						
1.4 bivalent	48	11/02→12/11	←	→ 03/08		2	24.5111-0438.3 330568	L= 445
1.4 i	55	07/96→12/11	→	→Orga 09533		2	24.5229-0255.3 330581	L= 255
1.9 D 70	51	04/99→12/11	→	Orga 09534→; → 03/08		2	24.5246-0260.3 330782	L= 260
1.6 HDI 75	55	07/05→12/11	←	→ 03/08		2	24.5111-0438.3 330568	L= 445
1.6 HDI 90	66	07/05→12/11	→	→ 03/08		2	24.5246-0260.3 330782	L= 260
1.6 HDI 92	68	11/09→12/10	←	- ESP		2	24.5111-0438.3 330568	L= 445
			←	+ ESP		2	24.5111-0460.3 330603	L= 460
			→			2	24.5246-0260.3 330782	L= 260
2.0 HDI 90	66	12/99→12/11	←	→ 03/08; - ESP		2	24.5111-0438.3 330568	L= 445
							24.5111-0460.3 330603	L= 460
			→	→Orga 09533		2	24.5229-0255.3 330581	L= 255
			→	Orga 09534→; → 03/08		2	24.5246-0260.3 330782	L= 260
2.0 HDI 90 4WD	66	11/00→10/05	←	- ESP		2	24.5111-0438.3 330568	L= 445
							24.5111-0460.3 330603	L= 460
			→	→Orga 09533		2	24.5229-0255.3 330581	L= 255
			→	Orga 09534→		2	24.5246-0260.3 330782	L= 260
Electric	28	07/03→12/05	←			2	24.5111-0438.3 330568	L= 445
			→	11/04→; →Orga 09533		2	24.5229-0255.3 330581	L= 255
			→	Orga 09534→		2	24.5246-0260.3 330782	L= 260
Electric	42	01/10→12/10	←			2	24.5111-0424.3 331014	L= 424,6
			→			2	24.5246-0216.3 331022	L= 216,6
CITROËN - BERLINGO (ER_, EC_) 06/18→								
Bremssattel								
1.2 PureTech 110	81	06/18→	←	für Bremsscheibendurchmesser [mm]:		24.3601-9701.5 241585	ATE - Halter	
1.2 PureTech 130	96	07/19→		304; →Orga 16246; 				
1.5 BlueHDi 100	75	06/18→	←	für Bremsscheibendurchmesser [mm]:		24.3601-9702.5 241586	ATE - Halter	
1.5 BlueHDi 130	96	06/18→		304; →Orga 16246; 				
1.5 BlueHDi 75	56	06/18→						
1.6 BlueHDi 100	73	01/19→						
1.6 HDi 92	68	09/18→						
ë-BERLINGO	100	07/21→						
Feder, Bremssattel								
1.2 PureTech 110	81	06/18→	←	für Bremsscheibendurchmesser [mm]:		11.8116-0237.1 390509	ATE	
1.2 PureTech 130	96	07/19→		283				
1.5 BlueHDi 100	75	06/18→						
1.5 BlueHDi 130	96	06/18→						
1.5 BlueHDi 75	56	06/18→						
1.6 BlueHDi 100	73	01/19→						
1.6 HDi 92	68	09/18→						
ë-BERLINGO	100	07/21→						
Führungshülzensatz, Bremssattel								
1.2 PureTech 110	81	06/18→	←			11.0101-5407.2 260011	ATE	
1.2 PureTech 130	96	07/19→						
1.5 BlueHDi 100	75	06/18→						
1.5 BlueHDi 130	96	06/18→						
1.5 BlueHDi 75	56	06/18→						
1.6 BlueHDi 100	73	01/19→						
→								

















































	kW			 	! #		
CITROËN - BERLINGO (ER_, EC_) 06/18→							
Führungshülzensatz, Bremsattel							
1.6 HDi 92 ë-BERLINGO	68 100	09/18→ 07/21→	←			11.0101-5407.2 260011	ATE
Führungsbolzen, Bremsattel							
1.2 PureTech 110 1.2 PureTech 130 1.5 BlueHDi 100 1.5 BlueHDi 130 1.5 BlueHDi 75 1.6 BlueHDi 100 1.6 HDi 92 ë-BERLINGO	81 96 75 96 56 73 68 100	06/18→ 07/19→ 06/18→ 06/18→ 06/18→ 01/19→ 09/18→ 07/21→	←		2	11.8171-0008.1 990049	ATE
ë-BERLINGO	100	11/23→	←	für Bremsscheibendurchmesser [mm]: 283; Herstellereinschränkung Continental		11.8171-0008.1 990049	ATE
CITROËN - BERLINGO Kasten/Großraumlimousine (B9) 04/08→							
 Bremsattel							
1.6	66 - 80	04/08→	←	<input type="checkbox"/>		24.3601-9717.5 241050	ATE - Halter
1.6 BlueHDi 100	73	12/14→04/21	←	<input type="checkbox"/>		24.3601-9718.5 241051	ATE - Halter
1.6 BlueHDi 100 4x4	73	12/14→	→	<input type="checkbox"/>		24.3387-1751.5 241547	TRW - Halter + FSB
1.6 BlueHDi 120	88	12/14→08/18	→	<input type="checkbox"/>		24.3387-1752.5 241548	TRW - Halter + FSB
1.6 HDi 110	80 - 82	04/08→	→	<input type="checkbox"/>			
1.6 HDi 115	84	07/10→					
1.6 HDi 115 4x4	84	02/12→					
1.6 HDi 75	55	04/08→					
1.6 HDi 75 4x4	55	02/12→					
1.6 HDi 90	66 - 68	07/10→					
1.6 HDi 90 16V	66	04/08→					
1.6 HDi 90 4x4	66	02/12→					
1.6 VTi 120	88	11/09→					
1.6 VTi 95	72	07/10→					
PureTech 110	81	01/18→					
1.6 HDi / BlueHDi 75	55	07/10→04/20	←	<input type="checkbox"/>	04/15→;	24.3601-9717.5 241050	ATE - Halter
			←	<input type="checkbox"/>	04/15→;	24.3601-9718.5 241051	ATE - Halter
			→	<input type="checkbox"/>	04/15→;	24.3387-1751.5 241547	TRW - Halter + FSB
			→	<input type="checkbox"/>	04/15→;	24.3387-1752.5 241548	TRW - Halter + FSB
Electric	35	01/13→	←	<input type="checkbox"/>	02/13→;	24.3601-9717.5 241050	ATE - Halter
			←	<input type="checkbox"/>	02/13→;	24.3601-9718.5 241051	ATE - Halter
			→	<input type="checkbox"/>	02/13→;	24.3387-1751.5 241547	TRW - Halter + FSB
			→	<input type="checkbox"/>	02/13→;	24.3387-1752.5 241548	TRW - Halter + FSB
Electric	49	01/13→	←	<input type="checkbox"/>		24.3601-9717.5 241050	ATE - Halter
			←	<input type="checkbox"/>		24.3601-9718.5 241051	ATE - Halter
			→	<input type="checkbox"/>	02/13→;	24.3387-1751.5 241547	TRW - Halter + FSB
			→	<input type="checkbox"/>	02/13→;	24.3387-1752.5 241548	TRW - Halter + FSB
Feder, Bremsattel							
1.6	66 - 80	04/08→			2	11.8116-0356.1 390586	ATE
1.6 BlueHDi 100	73	12/14→04/21					
1.6 BlueHDi 100 4x4	73	12/14→					
1.6 BlueHDi 120	88	12/14→08/18					
1.6 HDi 110	80 - 82	04/08→					
1.6 HDi 115	84	07/10→					
1.6 HDi 115 4x4	84	02/12→					
1.6 HDi 75	55	04/08→					
1.6 HDi 75 4x4	55	02/12→					
1.6 HDi 90	66 - 68	07/10→					
1.6 HDi 90 16V	66	04/08→					
1.6 HDi 90 4x4	66	02/12→					
1.6 VTi 120	88	11/09→					
1.6 VTi 95	72	07/10→					
Electric	49	01/13→					
1.6 HDi / BlueHDi 75	55	07/10→04/20			2	11.8116-0356.1 390586	ATE
Electric	35	01/13→			2	11.8116-0356.1 390586	ATE
PureTech 110	81	01/18→	←			11.8116-0356.1 390586	ATE
→							











	kW			 	! #		
CITROËN - BERLINGO Kasten/Großraumlimousine (B9) 04/08→							
Führungshülzensatz, Bremsattel							
1.6	66 - 80	04/08→	←			11.0101-5704.2 260095	ATE
1.6 BlueHDi 100	73	12/14→04/21					
1.6 BlueHDi 100 4x4	73	12/14→					
1.6 BlueHDi 120	88	12/14→08/18					
1.6 HDi 110	80 - 82	04/08→					
1.6 HDi 115	84	07/10→					
1.6 HDi 115 4x4	84	02/12→					
1.6 HDi 75	55	04/08→					
1.6 HDi 75 4x4	55	02/12→					
1.6 HDi 90	66 - 68	07/10→					
1.6 HDi 90 16V	66	04/08→					
1.6 HDi 90 4x4	66	02/12→					
1.6 VTi 120	88	11/09→					
1.6 VTi 95	72	07/10→					
Electric	49	01/13→					
PureTech 110	81	01/18→					
1.6 HDi / BlueHDi 75	55	07/10→04/20	←	04/15→		11.0101-5704.2 260095	ATE
Electric	35	01/13→	←	02/13→		11.0101-5704.2 260095	ATE
Führungsbolzen, Bremsattel							
1.6	66 - 80	04/08→			2	11.8171-0008.1 990049	ATE
1.6 BlueHDi 100	73	12/14→04/21					
1.6 BlueHDi 100 4x4	73	12/14→					
1.6 BlueHDi 120	88	12/14→08/18					
1.6 HDi 110	80 - 82	04/08→					
1.6 HDi 115	84	07/10→					
1.6 HDi 115 4x4	84	02/12→					
1.6 HDi 75	55	04/08→					
1.6 HDi 75 4x4	55	02/12→					
1.6 HDi 90	66 - 68	07/10→					
1.6 HDi 90 16V	66	04/08→					
1.6 HDi 90 4x4	66	02/12→					
1.6 VTi 120	88	11/09→					
1.6 VTi 95	72	07/10→					
Electric	49	01/13→					
1.6 HDi / BlueHDi 75	55	07/10→04/20		04/15→	2	11.8171-0008.1 990049	ATE
Electric	35	01/13→		02/13→	2	11.8171-0008.1 990049	ATE
PureTech 110	81	01/18→	←			11.8171-0008.1 990049	ATE
Bremsschlauch							
1.6	66 - 80	04/08→	←		2	24.5111-0424.3 331014	L= 424,6
1.6 BlueHDi 100	73	12/14→04/21	→		2	24.5246-0216.3 331022	L= 216,6
1.6 BlueHDi 100 4x4	73	12/14→					
1.6 BlueHDi 120	88	12/14→08/18					
1.6 HDi 110	80 - 82	04/08→					
1.6 HDi 115 4x4	84	02/12→					
1.6 HDi 75	55	04/08→					
1.6 HDi 75 4x4	55	02/12→					
1.6 HDi 90	66 - 68	07/10→					
1.6 HDi 90 16V	66	04/08→					
1.6 HDi 90 4x4	66	02/12→					
1.6 VTi 120	88	11/09→					
1.6 VTi 95	72	07/10→					
Electric	49	01/13→					
PureTech 110	81	01/18→					
1.6 HDi / BlueHDi 75	55	07/10→04/20	←	04/15→	2	24.5111-0424.3 331014	L= 424,6
			→	04/15→	2	24.5246-0216.3 331022	L= 216,6
1.6 HDi 115	84	07/10→	←		2	24.5111-0424.3 331014	L= 424,6
			→	07/12→	2	24.5246-0216.3 331022	L= 216,6
Electric	35	01/13→	←	02/13→	2	24.5111-0424.3 331014	L= 424,6
			→	02/13→	2	24.5246-0216.3 331022	L= 216,6
CITROËN - BERLINGO Kasten/Großraumlimousine (K9) 06/18→							
Bremssattel							
1.5 BlueHDi 100	75	06/18→	←	für Bremsscheibendurchmesser [mm]:		24.3601-9701.5 241585	ATE - Halter
1.5 BlueHDi 130	96	06/18→		304; →Orga 16246; □			
1.5 BlueHDi 130 4x4	96	06/18→					

























	kw					! #		
CITROËN - BERLINGO Kasten/Großraumlimousine (K9) 06/18→								
 Bremssattel								
1.5 BlueHDi 75 1.6 BlueHDi 100 1.6 BlueHDi 75 ë-BERLINGO PureTech 110 PureTech 130	55 73 55 100 81 96	10/19→ 06/18→04/21 06/18→04/20 07/21→ 06/18→ 10/19→	←	für Bremsscheibendurchmesser [mm]: 304; →Orga 16246; 			24.3601-9702.5 241586	ATE - Halter
Feder, Bremssattel								
1.5 BlueHDi 100 1.5 BlueHDi 130 1.5 BlueHDi 130 4x4 1.5 BlueHDi 75 1.6 BlueHDi 100 1.6 BlueHDi 75 ë-BERLINGO PureTech 110 PureTech 130	75 96 96 55 73 55 100 81 96	06/18→ 06/18→ 06/18→ 10/19→ 06/18→04/21 06/18→04/20 07/21→ 06/18→ 10/19→	←	für Bremsscheibendurchmesser [mm]: 283		2	11.8116-0237.1 390509	ATE
Führungshülzensatz, Bremssattel								
1.5 BlueHDi 100 1.5 BlueHDi 130 1.5 BlueHDi 130 4x4 1.5 BlueHDi 75 1.6 BlueHDi 100 1.6 BlueHDi 75 ë-BERLINGO PureTech 110 PureTech 130	75 96 96 55 73 55 100 81 96	06/18→ 06/18→ 06/18→ 10/19→ 06/18→04/21 06/18→04/20 07/21→ 06/18→ 10/19→	←				11.0101-5407.2 260011	ATE
Führungsbolzen, Bremssattel								
1.5 BlueHDi 100 1.5 BlueHDi 130 1.5 BlueHDi 130 4x4 1.5 BlueHDi 75 1.6 BlueHDi 100 1.6 BlueHDi 75 ë-BERLINGO PureTech 110 PureTech 130	75 96 96 55 73 55 100 81 96	06/18→ 06/18→ 06/18→ 10/19→ 06/18→04/21 06/18→04/20 07/21→ 06/18→ 10/19→	←			2	11.8171-0008.1 990049	ATE
ë-BERLINGO	100	11/23→	←	für Bremsscheibendurchmesser [mm]: 283; Herstellereinschränkung Continental			11.8171-0008.1 990049	ATE
CITROËN - BERLINGO MULTISPACE (B9) 04/08→								
 Bremssattel								
1.2 PureTech 110 1.6	81 66 - 81	02/16→ 04/08→	← 				24.3601-9717.5 241050	ATE - Halter
	81		← 				24.3601-9718.5 241051	ATE - Halter
1.6 BlueHDi 100 1.6 BlueHDi 120	73 88	12/14→04/21 12/14→08/18	→ 				24.3387-1751.5 241547	TRW - Halter + FSB
1.6 HDi 110	80 - 82	04/08→	→ 				24.3387-1752.5 241548	TRW - Halter + FSB
1.6 HDi 115 1.6 HDi 115 4x4 1.6 HDi 75 16V 1.6 HDi 90	84 84 55 66 - 68	07/10→ 02/12→ 04/08→ 04/08→						
1.6 HDi 90 4x4 1.6 VTi 120 1.6 VTi 95 Electric	66 88 72 49	02/12→12/14 11/09→ 07/10→ 09/17→						
1.6 HDi 75 / BlueHDi 75	55	04/08→04/20	←	04/15→; 			24.3601-9717.5 241050	ATE - Halter
			←	04/15→; 			24.3601-9718.5 241051	ATE - Halter
			→	04/15→; 			24.3387-1751.5 241547	TRW - Halter + FSB
			→	04/15→; 			24.3387-1752.5 241548	TRW - Halter + FSB
Feder, Bremssattel								
1.2 PureTech 110 1.6	81 66 - 81	02/16→ 04/08→				2	11.8116-0356.1 390586	ATE
1.6 BlueHDi 100 1.6 BlueHDi 120 1.6 HDi 110	73 88 80 - 82	12/14→04/21 12/14→08/18 04/08→						
1.6 HDi 115 1.6 HDi 115 4x4 1.6 HDi 75 16V 1.6 HDi 90	84 84 55 66 - 68	07/10→ 02/12→ 04/08→ 04/08→						
→								















	kW			 	! #		
CITROËN - BERLINGO MULTISPACE (B9) 04/08→							
Feder, Bremssattel							
1.6 HDi 90 4x4	66	02/12→12/14			2	11.8116-0356.1 390586	ATE
1.6 VTi 120	88	11/09→					
1.6 VTi 95	72	07/10→					
1.6 HDi 75 / BlueHDi 75	55	04/08→04/20		04/15→	2	11.8116-0356.1 390586	ATE
Electric	49	09/17→	←			11.8116-0356.1 390586	ATE
Führungshülzensatz, Bremssattel							
1.2 PureTech 110	81	02/16→	←			11.0101-5704.2 260095	ATE
1.6	66 -	04/08→					
	81						
1.6 BlueHDi 100	73	12/14→04/21					
1.6 BlueHDi 120	88	12/14→08/18					
1.6 HDi 110	80 -	04/08→					
	82						
1.6 HDi 115	84	07/10→					
1.6 HDi 115 4x4	84	02/12→					
1.6 HDi 75 16V	55	04/08→					
1.6 HDi 90	66 -	04/08→					
	68						
1.6 HDi 90 4x4	66	02/12→12/14					
1.6 VTi 120	88	11/09→					
1.6 VTi 95	72	07/10→					
Electric	49	09/17→					
1.6 HDi 75 / BlueHDi 75	55	04/08→04/20	←	04/15→		11.0101-5704.2 260095	ATE
Führungsbolzen, Bremssattel							
1.2 PureTech 110	81	02/16→			2	11.8171-0008.1 990049	ATE
1.6	66 -	04/08→					
	81						
1.6 BlueHDi 100	73	12/14→04/21					
1.6 BlueHDi 120	88	12/14→08/18					
1.6 HDi 110	80 -	04/08→					
	82						
1.6 HDi 115	84	07/10→					
1.6 HDi 115 4x4	84	02/12→					
1.6 HDi 75 16V	55	04/08→					
1.6 HDi 90	66 -	04/08→					
	68						
1.6 HDi 90 4x4	66	02/12→12/14					
1.6 VTi 120	88	11/09→					
1.6 VTi 95	72	07/10→					
1.6 HDi 75 / BlueHDi 75	55	04/08→04/20		04/15→	2	11.8171-0008.1 990049	ATE
Electric	49	09/17→	←			11.8171-0008.1 990049	ATE
Bremsschlauch							
1.2 PureTech 110	81	02/16→	←		2	24.5111-0424.3 331014	L= 424,6
1.6	66 -	04/08→	→		2	24.5246-0216.3 331022	L= 216,6
	81						
1.6 BlueHDi 100	73	12/14→04/21					
1.6 BlueHDi 120	88	12/14→08/18					
1.6 HDi 110	80 -	04/08→					
	82						
1.6 HDi 115 4x4	84	02/12→					
1.6 HDi 75 16V	55	04/08→					
1.6 HDi 90	66 -	04/08→					
	68						
1.6 HDi 90 4x4	66	02/12→12/14					
1.6 VTi 120	88	11/09→					
1.6 VTi 95	72	07/10→					
Electric	49	09/17→					
1.6 HDi 115	84	07/10→	←		2	24.5111-0424.3 331014	L= 424,6
			→	07/12→	2	24.5246-0216.3 331022	L= 216,6
1.6 HDi 75 / BlueHDi 75	55	04/08→04/20	←	04/15→	2	24.5111-0424.3 331014	L= 424,6
			→	04/15→	2	24.5246-0216.3 331022	L= 216,6
CITROËN - BERLINGO Pritsche/Fahrgestell (B9) 04/08→							
Bremssattel							
1.6 BlueHDi 100	73	12/14→04/21	←	☐		24.3601-9717.5 241050	ATE - Halter
1.6 HDi 90	66	07/10→	←	☐		24.3601-9718.5 241051	ATE - Halter
1.6 HDi 90 16V	66	04/08→	←	☐		24.3387-1751.5 241547	TRW - Halter + FSB
1.6 HDi 92	68	07/10→12/17	→	☐		24.3387-1752.5 241548	TRW - Halter + FSB
			→	☐			
Feder, Bremssattel							
1.6 BlueHDi 100	73	12/14→04/21			2	11.8116-0356.1 390586	ATE
→							













	kw					! #		
CITROËN - BERLINGO Pritsche/Fahrgestell (B9) 04/08→								
Feder, Bremssattel								
1.6 HDi 90	66	07/10→				2	11.8116-0356.1	390586 ATE
1.6 HDi 90 16V	66	04/08→						
1.6 HDi 92	68	07/10→12/17						
Führungshülzensatz, Bremssattel								
1.6 BlueHDi 100	73	12/14→04/21	←				11.0101-5704.2	260095 ATE
1.6 HDi 90	66	07/10→						
1.6 HDi 90 16V	66	04/08→						
1.6 HDi 92	68	07/10→12/17						
Führungsbolzen, Bremssattel								
1.6 BlueHDi 100	73	12/14→04/21				2	11.8171-0008.1	990049 ATE
1.6 HDi 90	66	07/10→						
1.6 HDi 90 16V	66	04/08→						
1.6 HDi 92	68	07/10→12/17						
 Bremsschlauch								
1.6 BlueHDi 100	73	12/14→04/21	←			2	24.5111-0424.3	331014 L= 424,6
1.6 HDi 90	66	07/10→						
1.6 HDi 90 16V	66	04/08→	→			2	24.5246-0216.3	331022 L= 216,6
1.6 HDi 92	68	07/10→12/17						
CITROËN - C1 (PM_, PN_) 06/05→09/14								
 Bremssattel								
1.0	50	06/05→09/14	←	→ 04/14; ☐			24.3481-1791.5	240731 - Halter
			←	→ 04/14; ☐			24.3481-1792.5	240732 - Halter
1.4 HDi	40	06/05→09/14	←	→ 12/08; ☐			24.3481-1791.5	240731 - Halter
			←	→ 12/08; ☐			24.3481-1792.5	240732 - Halter
 Bremsschlauch								
1.0	50	06/05→09/14	←	→ 04/14; ☐			24.5262-0501.3	331025 L= 501,5
			←	→ 04/14; ☐			24.5295-0496.3	331033 L= 496
			→	→ 04/14		2	24.5261-0225.3	330909 L= 225
1.4 HDi	40	06/05→09/14	←	→ 12/08; ☐			24.5262-0501.3	331025 L= 501,5
			←	→ 12/08; ☐			24.5295-0496.3	331033 L= 496
			→	→ 12/08		2	24.5261-0225.3	330909 L= 225
CITROËN - C1 II (PA_, PS_) 04/14→07/21								
 Bremssattel								
1.0 VTi 68	51	04/14→04/18	←	☐			24.3481-1791.5	240731 - Halter
1.0 VTi 72	53	06/18→07/21						
1.2 VTi 82	60	04/14→04/18	←	☐			24.3481-1792.5	240732 - Halter
 Bremsschlauch								
1.0 VTi 68	51	04/14→04/18	←	☐			24.5275-0500.3	331595 L= 500
1.2 VTi 82	60	04/14→04/18	←	☐			24.5275-0501.3	331596 L= 500
			→	☐		2	24.5201-0225.3	331593 L= 225
1.0 VTi 72	53	06/18→07/21	←	☐			24.5275-0500.3	331595 L= 500
			←	☐			24.5275-0501.3	331596 L= 500
			→	innen		2	24.5201-0225.3	331593 L= 225
CITROËN - C2 (JM_) 07/03→09/17								
 Bremssattel								
1.1	44	09/03→09/12	←	→ 12/09; ☐			24.3481-1761.5	240393 TRW - Halter
			←	→ 12/09; ☐			24.3481-1762.5	240394 TRW - Halter
1.4	54 - 55	09/03→12/09	←	☐			24.3481-1761.5	240393 TRW - Halter
			←	☐			24.3481-1762.5	240394 TRW - Halter
			→	☐			24.3387-1705.5	240926 TRW - Halter
			→	☐			24.3387-1706.5	240927 TRW - Halter
1.4 16V	65	04/05→12/09	→	☐			24.3387-1705.5	240926 TRW - Halter
			→	☐			24.3387-1706.5	240927 TRW - Halter
1.4 HDi	50 - 51	07/03→12/09	←	☐			24.3481-1761.5	240393 TRW - Halter
			←	☐			24.3481-1762.5	240394 TRW - Halter
→								





























































	kw			 	! #			
CITROËN - C2 (JM_) 07/03→09/17								
 Bremssattel								
1.4 HDi	50 - 51	07/03→12/09	←	Orga 10801→; V; 	24.3541-1771.5	240239	BOS - Halter	
			←	Orga 10801→; V; 	24.3541-1772.5	240240	BOS - Halter	
			→		24.3387-1705.5	240926	TRW - Halter	
			→		24.3387-1706.5	240927	TRW - Halter	
1.6	80	07/03→10/10	←	Orga 10801→; → 12/09; 	24.3541-1771.5	240239	BOS - Halter	
			←	Orga 10801→; → 12/09; 	24.3541-1772.5	240240	BOS - Halter	
			→	→ 12/09; 	24.3387-1705.5	240926	TRW - Halter	
			→	→ 12/09; 	24.3387-1706.5	240927	TRW - Halter	
1.6 HDi 1.6 VTS	80 90	09/05→12/09 10/04→12/09	←		24.3541-1771.5	240239	BOS - Halter	
			←		24.3541-1772.5	240240	BOS - Halter	
			→		24.3387-1705.5	240926	TRW - Halter	
			→		24.3387-1706.5	240927	TRW - Halter	
 Bremsschlauch								
1.1 1.6	44 80	09/03→09/12 07/03→10/10	←	→ 12/09; Felgenreöße [Zoll]: 16,0	2	24.5111-0446.3	331055	L= 445
			←	→ 12/09; nicht für Felgenreöße [Zoll]: 16,0	2	24.5111-0460.3	330603	L= 460
			→	→Orga 10569	2	24.5246-0185.3	330881	L= 185
			→	Orga 10570→; → 12/09	2	24.5246-0190.3	330697	L= 190
1.4 1.4 HDi	54 - 55 50 - 51	09/03→12/09 07/03→12/09	←	Felgenreöße [Zoll]: 16,0	2	24.5111-0446.3	331055	L= 445
			←	nicht für Felgenreöße [Zoll]: 16,0	2	24.5111-0460.3	330603	L= 460
			→	→Orga 10569	2	24.5246-0185.3	330881	L= 185
			→	Orga 10570→	2	24.5246-0190.3	330697	L= 190
1.4 16V	65	04/05→12/09	←	Felgenreöße [Zoll]: 16,0	2	24.5111-0446.3	331055	L= 445
			←	nicht für Felgenreöße [Zoll]: 16,0	2	24.5111-0460.3	330603	L= 460
			→		2	24.5246-0190.3	330697	L= 190
1.6 HDi	80	09/05→12/09	←	Felgenreöße [Zoll]: 16,0	2	24.5111-0446.3	331055	L= 445
			←	nicht für Felgenreöße [Zoll]: 16,0	2	24.5111-0460.3	330603	L= 460
			→	Orga 10570→	2	24.5246-0190.3	330697	L= 190
1.6 VTS	90	10/04→12/09	←		2	24.5111-0446.3	331055	L= 445
			→	→Orga 10569	2	24.5246-0185.3	330881	L= 185
			→	Orga 10570→	2	24.5246-0190.3	330697	L= 190
CITROËN - C2 ENTERPRISE (JG_) 11/03→12/09								
 Bremssattel								
1.1	44	11/03→12/09	←		24.3481-1761.5	240393	TRW - Halter	
			←		24.3481-1762.5	240394	TRW - Halter	
1.4 HDi	50 - 51	11/03→12/09	←		24.3481-1761.5	240393	TRW - Halter	
			←		24.3481-1762.5	240394	TRW - Halter	
			←	Orga 10801→; V; 	24.3541-1771.5	240239	BOS - Halter	
			←	Orga 10801→; V; 	24.3541-1772.5	240240	BOS - Halter	
			→		24.3387-1705.5	240926	TRW - Halter	
			→		24.3387-1706.5	240927	TRW - Halter	
 Bremsschlauch								
1.1 1.4 HDi	44 50 - 51	11/03→12/09 11/03→12/09	←	Felgenreöße [Zoll]: 16,0	2	24.5111-0446.3	331055	L= 445
			←	nicht für Felgenreöße [Zoll]: 16,0	2	24.5111-0460.3	330603	L= 460
			→	→Orga 10569	2	24.5246-0185.3	330881	L= 185
			→	Orga 10570→	2	24.5246-0190.3	330697	L= 190
CITROËN - C3 / C3 ORIGIN III (SX) 07/16→								
 Bremssattel								
1.2 PureTech 82 1.2 PureTech 82 LPG 1.2 THP 110 1.2 VTi 68 1.2 VTi 82 →	61 61 81 50 60	05/18→ 05/18→ 07/16→ 07/16→ 07/16→	←	für Bremsscheibendurchmesser [mm]: 266; 	24.3541-1771.5	240239	BOS - Halter	
			←	für Bremsscheibendurchmesser [mm]: 266; 	24.3541-1772.5	240240	BOS - Halter	
			→					
			→					

	kw			 	! #			
CITROËN - C3 / C3 ORIGIN III (SX) 07/16→								
 Bremssattel								
1.2 VTi 82 LPG	60	07/16→	→	☐		24.3387-1733.5	240655	TRW - Halter
1.5 BlueHDi 100	75	05/18→	→	☐		24.3387-1734.5	240656	TRW - Halter
1.6 BlueHDi 100	73	07/16→05/18	→	☐				
1.6 BlueHDi 75	55	07/16→05/18	→	☐				
1.6 VTi	85	02/17→	→	☐				
 Bremsschlauch								
1.2 PureTech 82	61	05/18→	←	+ std	2	24.5111-0496.3	331371	L= 495
1.2 PureTech 82 LPG	61	05/18→	←	für Fahrzeuge mit verstärktem Fahrwerk	2	24.5144-0480.3	330961	L= 480
1.2 THP 110	81	07/16→	←					
1.2 VTi 68	50	07/16→	→	innen	2	24.5239-0190.3	330966	L= 190
1.2 VTi 82	60	07/16→	→					
1.2 VTi 82 LPG	60	07/16→	→					
1.5 BlueHDi 100	75	05/18→	→					
1.6 BlueHDi 100	73	07/16→05/18	→					
1.6 BlueHDi 75	55	07/16→05/18	→					
1.6 VTi	85	02/17→	→					
CITROËN - C3 I (FC_, FN_) 02/02→12/13								
 Bremssattel								
1.1 i	44	02/02→12/09	←	→ 08/09; ☐		24.3481-1761.5	240393	TRW - Halter
1.4 HDi	50 - 55	02/02→02/11	←	→ 08/09; ☐		24.3481-1762.5	240394	TRW - Halter
1.4 i	54	02/02→11/10	←					
1.1 LPG	44	06/06→12/09	←	☐		24.3481-1761.5	240393	TRW - Halter
1.4	58	12/05→07/12	←	☐		24.3481-1762.5	240394	TRW - Halter
1.4 BiFuel	54	09/08→12/09	←					
1.4 i Bivalent	49	01/08→12/09	←					
1.4 16V	65	12/03→08/10	←	→ 08/09; Felgenreöße [Zoll]: 16,0; ☐		24.3541-1771.5	240239	BOS - Halter
			←	→ 08/09; Felgenreöße [Zoll]: 16,0; ☐		24.3541-1772.5	240240	BOS - Halter
1.4 i Bivalent	54	02/02→12/09	←	09/05→ 08/09; ☐		24.3481-1761.5	240393	TRW - Halter
			←	09/05→ 08/09; ☐		24.3481-1762.5	240394	TRW - Halter
1.6 16V	80	02/02→08/10	←	Orga 10801→; → 08/09; Automatikgetriebe; ☐		24.3541-1761.5	240233	- Halter
			←	→Orga 10800; Automatikgetriebe; ☐		24.3541-1761.5	240233	- Halter
			←	→ 08/09; Automatikgetriebe; ☐		24.3541-1762.5	240234	- Halter
			←	→ 08/09; Schaltgetriebe; Felgenreöße [Zoll]: 16,0; ☐		24.3541-1771.5	240239	BOS - Halter
			←	→ 08/09; Schaltgetriebe; Felgenreöße [Zoll]: 16,0; ☐		24.3541-1772.5	240240	BOS - Halter
			→	→ 08/09; ☐		24.3387-1705.5	240926	TRW - Halter
			→	→ 08/09; ☐		24.3387-1706.5	240927	TRW - Halter
1.6 16V	81	05/03→09/05	←	Orga 10801→; Automatikgetriebe; ☐		24.3541-1761.5	240233	- Halter
			←	→Orga 10800; Automatikgetriebe; ☐		24.3541-1761.5	240233	- Halter
			←	Automatikgetriebe; ☐		24.3541-1762.5	240234	- Halter
			←	Schaltgetriebe; Felgenreöße [Zoll]: 16,0; ☐		24.3541-1771.5	240239	BOS - Halter
			←	Schaltgetriebe; Felgenreöße [Zoll]: 16,0; ☐		24.3541-1772.5	240240	BOS - Halter
			→	☐		24.3387-1705.5	240926	TRW - Halter
			→	☐		24.3387-1706.5	240927	TRW - Halter
1.6 16V HDi	66	10/05→12/09	←	→ 08/09; Felgenreöße [Zoll]: 16,0; ☐		24.3541-1771.5	240239	BOS - Halter
			←	→ 08/09; Felgenreöße [Zoll]: 16,0; ☐		24.3541-1772.5	240240	BOS - Halter
			→	→ 08/09; ☐		24.3387-1705.5	240926	TRW - Halter
			→	→ 08/09; ☐		24.3387-1706.5	240927	TRW - Halter
1.6 16V HDi	80	09/05→12/09	←	→Orga 10800; ☐		24.3541-1761.5	240233	- Halter
			←	Orga 10801→; → 08/09; ☐		24.3541-1761.5	240233	- Halter
			←	→ 08/09; ☐		24.3541-1762.5	240234	- Halter
			→	→ 08/09; ☐		24.3387-1705.5	240926	TRW - Halter
			→	→ 08/09; ☐		24.3387-1706.5	240927	TRW - Halter
 Bremsschlauch								
1.1 i	44	02/02→12/09	←	→ 08/09	2	24.5111-0460.3	330603	L= 460
1.4 16V	65	12/03→08/10	→	→Orga 10569	2	24.5246-0185.3	330881	L= 185
1.4 HDi	50 - 55	02/02→02/11	→					
1.4 i	54	02/02→11/10	→	Orga 10570→; → 08/09	2	24.5246-0190.3	330697	L= 190





























































	kw			 	! #		
CITROËN - C3 I (FC_, FN_) 02/02→12/13							
 Bremsschlauch							
1.6 16V HDi	66	10/05→12/09	←	→ 08/09	2	24.5111-0460.3 330603	L= 460
			→	→Orga 10569	2	24.5246-0185.3 330881	L= 185
			→	Orga 10570→; → 08/09	2	24.5246-0190.3 330697	L= 190
1.1 LPG	44	06/06→12/09	←		2	24.5111-0460.3 330603	L= 460
1.4	58	12/05→07/12	→	→Orga 10569	2	24.5246-0185.3 330881	L= 185
1.4 16V HDi	66	02/02→06/08	→	Orga 10570→	2	24.5246-0190.3 330697	L= 190
1.4 BiFuel	54	09/08→12/09	→		2	24.5246-0190.3 330697	L= 190
1.4 i Bivalent	49	01/08→12/09	→		2	24.5246-0190.3 330697	L= 190
1.4 i Bivalent	54	02/02→12/09	←	09/05→ 08/09	2	24.5111-0460.3 330603	L= 460
			→	09/05→; →Orga 10569	2	24.5246-0185.3 330881	L= 185
			→	Orga 10570→; → 08/09	2	24.5246-0190.3 330697	L= 190
1.6 16V	80	02/02→08/10	←	→ 08/09; Automatikgetriebe; Felgenreöße [Zoll]: 16,0	2	24.5111-0446.3 331055	L= 445
			←	→ 08/09; Schaltgetriebe; nicht für Felgenreöße [Zoll]: 16,0	2	24.5111-0460.3 330603	L= 460
			→	→Orga 10569	2	24.5246-0185.3 330881	L= 185
			→	Orga 10570→; → 08/09	2	24.5246-0190.3 330697	L= 190
1.6 16V	81	05/03→09/05	←	Automatikgetriebe; Felgenreöße [Zoll]: 16,0	2	24.5111-0446.3 331055	L= 445
			←	Schaltgetriebe; nicht für Felgenreöße [Zoll]: 16,0	2	24.5111-0460.3 330603	L= 460
			→	→Orga 10569	2	24.5246-0185.3 330881	L= 185
			→	Orga 10570→	2	24.5246-0190.3 330697	L= 190
1.6 16V HDi	80	09/05→12/09	←	→ 08/09; + ABS	2	24.5111-0446.3 331055	L= 445
			←	→ 08/09; - ABS	2	24.5111-0460.3 330603	L= 460
			→	→Orga 10569	2	24.5246-0185.3 330881	L= 185
			→	Orga 10570→; → 08/09	2	24.5246-0190.3 330697	L= 190
CITROËN - C3 II (SC_) 09/09→							
 Bremssattel							
1.0 VTi 68	50	08/12→09/16	←	10/12→; 		24.3541-1771.5 240239	BOS - Halter
1.2 VTi 82	60	06/12→09/16	←	10/12→; 		24.3541-1772.5 240240	BOS - Halter
1.1 BiFuel	44	11/10→09/16	←			24.3541-1771.5 240239	BOS - Halter
1.1 i	44	09/09→01/13	→			24.3541-1772.5 240240	BOS - Halter
1.4	54	11/09→09/16	←			24.3541-1772.5 240240	BOS - Halter
1.4 HDi 70	50	11/09→09/16	→				
1.4 LPG	54	07/10→09/16	→				
1.4 VTi	72	11/09→09/16	→				
1.4 VTi 95	70	11/09→09/16	→				
1.6 HDi 90	66	11/09→09/16	→				
1.2 THP 110	81	10/14→09/16	←	für Bremsscheibendurchmesser [mm]: 266; 		24.3541-1771.5 240239	BOS - Halter
1.4 LPG	70	06/13→09/16	→				
1.6 BlueHDi 100	73	07/14→09/16	←	für Bremsscheibendurchmesser [mm]: 266; 		24.3541-1772.5 240240	BOS - Halter
1.6 BlueHDi 75	55	04/15→09/16	→				
1.6 VTi 120	88	11/09→09/16	→			24.3387-1733.5 240655	TRW - Halter
			→			24.3387-1734.5 240656	TRW - Halter
1.6 HDi	68	11/09→09/16	←			24.3541-1771.5 240239	BOS - Halter
			←			24.3541-1772.5 240240	BOS - Halter
			→			24.3387-1733.5 240655	TRW - Halter
			→			24.3387-1734.5 240656	TRW - Halter
1.6 HDi 110	82	11/09→09/16	→			24.3387-1733.5 240655	TRW - Halter
1.6 HDi 115	84	09/12→09/16	→			24.3387-1734.5 240656	TRW - Halter
 Bremsschlauch							
1.0 VTi 68	50	08/12→09/16	←	10/12→	2	24.5111-0496.3 331371	L= 495
1.2 VTi 82	60	06/12→09/16	→	10/12→	2	24.5239-0165.3 330606	L= 165
1.1 BiFuel	44	11/10→09/16	←		2	24.5111-0496.3 331371	L= 495
1.1 i	44	09/09→01/13	→		2	24.5239-0165.3 330606	L= 165
1.2 THP 110	81	10/14→09/16	→				
1.4	54	11/09→09/16	→				
1.4 HDi 70	50	11/09→09/16	→				
1.4 LPG	54 -	07/10→09/16	→				
1.4 VTi	72	11/09→09/16	→				
1.4 VTi 95	70	11/09→09/16	→				



































	kw			 	! #							
CITROËN - C3 II (SC_) 09/09→												
 Bremsschlauch												
1.6 BlueHDi 100	73	07/14→09/16	←		2	24.5111-0496.3 331371	L= 495					
1.6 BlueHDi 75	55	04/15→09/16	→		2	24.5239-0165.3 330606	L= 165					
1.6 HDi	68	11/09→09/16										
1.6 HDi 110	82	11/09→09/16										
1.6 HDi 115	84	09/12→09/16										
1.6 HDi 90	66	11/09→09/16										
1.6 VTi 120	88	11/09→09/16										
CITROËN - C3 II Kasten/Schrägheck (SC_) 06/10→												
 Bremssattel												
1.4 HDi	50	06/10→09/16	←	<input type="checkbox"/>		24.3541-1771.5 240239	BOS - Halter					
			←	<input type="checkbox"/>		24.3541-1772.5 240240	BOS - Halter					
1.6 BlueHDi	55	03/15→09/16	←	für Bremsscheibendurchmesser [mm]: 266; <input type="checkbox"/>		24.3541-1771.5 240239	BOS - Halter					
			←	für Bremsscheibendurchmesser [mm]: 266; <input type="checkbox"/>		24.3541-1772.5 240240	BOS - Halter					
			→	<input type="checkbox"/>		24.3387-1733.5 240655	TRW - Halter					
			→	<input type="checkbox"/>		24.3387-1734.5 240656	TRW - Halter					
 Bremsschlauch												
1.4 HDi	50	06/10→09/16	←		2	24.5111-0496.3 331371	L= 495					
1.6 BlueHDi	55	03/15→09/16	→		2	24.5239-0165.3 330606	L= 165					
CITROËN - C3 III Van (SX_, SY_) 07/16→												
 Bremssattel												
1.2 VTi	60	07/16→	←	für Bremsscheibendurchmesser [mm]: 266; <input type="checkbox"/>		24.3541-1771.5 240239	BOS - Halter					
BlueHDi 100	73 - 75	03/19→										
BlueHDi 75	55	03/19→	←	für Bremsscheibendurchmesser [mm]: 266; <input type="checkbox"/>		24.3541-1772.5 240240	BOS - Halter					
PureTech 110	81	03/19→	→	<input type="checkbox"/>		24.3387-1733.5 240655	TRW - Halter					
PureTech 82	61	03/19→			<input type="checkbox"/>		24.3387-1734.5 240656	TRW - Halter				
 Bremsschlauch												
1.2 VTi	60	07/16→	←	+ std	2	24.5111-0496.3 331371	L= 495					
BlueHDi 100	73 - 75	03/19→			für Fahrzeuge mit verstärktem Fahrwerk	2	24.5144-0480.3 330961	L= 480				
BlueHDi 75	55	03/19→	→	innen	2	24.5239-0190.3 330966	L= 190					
PureTech 110	81	03/19→										
PureTech 82	61	03/19→										
CITROËN - C3 AIRCROSS II (2R_, 2C_) 06/17→												
 Bremsschlauch												
1.2 PureTech 110	81	06/17→	→	innen	2	24.5239-0190.3 330966	L= 190					
1.2 PureTech 130	96	07/17→										
1.2 PureTech 82	60	06/17→										
1.5 BlueHDi 100	73 - 75	08/18→										
1.5 BlueHDi 110	81	10/20→										
1.5 BlueHDi 120	88	08/18→										
1.6 BlueHDi 100	73	07/17→08/18										
1.6 BlueHDi 115	85	06/17→05/18										
1.6 BlueHDi 120	88	07/17→05/18										
1.6 HDi 92	68	10/17→										
CITROËN - C3 AIRCROSS II Van (2C_, 2R_) 06/17→												
 Bremsschlauch												
1.5 BlueHDi 100	73	05/19→						→	innen	2	24.5239-0190.3 330966	L= 190
1.5 BlueHDi 120	88	05/19→										
1.6 BlueHDi 100	73	05/19→										
PureTech 82	60 - 81	05/19→										
CITROËN - C3 PICASSO (SH_) 12/08→												
 Bremssattel												
1.2 THP 110	81	01/15→12/15	←	für Bremsscheibendurchmesser [mm]: 266; <input type="checkbox"/>		24.3541-1771.5 240239	BOS - Halter					
1.4 VTi 95	70	12/08→12/15										
1.4 VTi 95 LPG	70	09/10→11/15	←	für Bremsscheibendurchmesser [mm]: 266; <input type="checkbox"/>		24.3541-1772.5 240240	BOS - Halter					
1.6 BlueHDi 100	73	01/15→08/17	→	für Bremsscheibendurchmesser [mm]: 266; <input type="checkbox"/>		24.3387-1733.5 240655	TRW - Halter					
1.6 HDi	66 - 80	02/09→03/15			<input type="checkbox"/>							
1.6 HDi 110	82	05/10→02/13										











	kw					! #		
CITROËN - C3 PICASSO (SH_) 12/08→								
 Bremssattel								
1.6 HDi 115 1.6 HDi 90 1.6 VTi 115 1.6 VTi 120	84 68 84 88	01/13→03/15 07/10→03/15 07/09→12/15 02/09→07/15	➔	☐			24.3387-1734.5 240656	TRW - Halter
 Bremsschlauch								
1.2 THP 110 1.4 VTi 95 1.4 VTi 95 LPG 1.6 BlueHDi 100 1.6 HDi 1.6 HDi 110 1.6 HDi 115 1.6 HDi 90 1.6 VTi 115 1.6 VTi 120	81 70 70 73 66 - 80 82 84 68 84 88	01/15→12/15 12/08→12/15 09/10→11/15 01/15→08/17 02/09→03/15 05/10→02/13 01/13→03/15 07/10→03/15 07/09→12/15 02/09→07/15	➔ ➔ ➔ ➔ ➔ ➔ ➔ ➔ ➔ ➔				2 24.5144-0480.3 330961 2 24.5239-0190.3 330966	L= 480 L= 190
CITROËN - C3 Pluriel (HB_) 05/03→								
 Bremssattel								
1.6	80	05/03→	➔	→ 07/10; ☐			24.3387-1705.5 240926	TRW - Halter
			➔	→ 07/10; ☐			24.3387-1706.5 240927	TRW - Halter
 Bremsschlauch								
1.4 1.4 HDi 1.6	54 - 55 50 80	05/03→ 04/04→ 05/03→	➔ ➔ ➔	→ 07/10 →Orga 10569 Orga 10570→; → 07/10			2 24.5111-0460.3 330603 2 24.5246-0185.3 330881 2 24.5246-0190.3 330697	L= 460 L= 185 L= 190
CITROËN - C4 I (LC_) 11/04→12/14								
 Bremssattel								
1.4 16V 1.6 HDi	65 66	11/04→07/11 11/04→07/11	➔	→Orga 10550; + ESP; ☐			24.3541-1761.5 240233	- Halter
			➔	→Orga 10550; + ESP; ☐			24.3541-1762.5 240234	- Halter
			➔	- ESP; ☐			24.3541-1771.5 240239	BOS - Halter
			➔	Orga 10551→; + ESP; ☐			24.3541-1771.5 240239	BOS - Halter
			➔	Orga 10551→; + ESP; ☐			24.3541-1772.5 240240	BOS - Halter
			➔	- ESP; ☐			24.3541-1772.5 240240	BOS - Halter
			➔	→Orga 10656; ☐			24.3384-1739.5 240866	BOS - Halter ALU
			➔	11018→ 12056; ☐			24.3384-1739.5 240866	BOS - Halter ALU
			➔	11018→ 12056; ☐			24.3384-1740.5 240867	BOS - Halter ALU
			➔	→Orga 10656; ☐			24.3384-1740.5 240867	BOS - Halter ALU
			➔	→Orga 11584; ☐			24.3387-1709.5 240888	TRW - Halter
			➔	Orga 12334→; ☐			24.3387-1709.5 240888	TRW - Halter
			➔	Orga 12334→; ☐			24.3387-1710.5 240889	TRW - Halter
			➔	→Orga 11584; ☐			24.3387-1710.5 240889	TRW - Halter
			➔	11431→ 12333; ☐			24.3387-1731.5 240880	TRW - Halter
			➔	11431→ 12333; ☐			24.3387-1732.5 240881	TRW - Halter
1.6 16V	80	11/04→07/11	➔	→Orga 10550; + ESP; ☐			24.3541-1761.5 240233	- Halter
			➔	→Orga 10550; + ESP; ☐			24.3541-1762.5 240234	- Halter
			➔	- ESP; Schaltgetriebe; ☐			24.3541-1771.5 240239	BOS - Halter
			➔	Orga 10551→; + ESP; Schaltgetriebe; ☐			24.3541-1771.5 240239	BOS - Halter
			➔	- ESP; Schaltgetriebe; ☐			24.3541-1772.5 240240	BOS - Halter
			➔	Orga 10551→; + ESP; Schaltgetriebe; ☐			24.3541-1772.5 240240	BOS - Halter
			➔	→Orga 10656; ☐			24.3384-1739.5 240866	BOS - Halter ALU
			➔	11018→ 12056; ☐			24.3384-1739.5 240866	BOS - Halter ALU
			➔	11018→ 12056; ☐			24.3384-1740.5 240867	BOS - Halter ALU
			➔	→Orga 10656; ☐			24.3384-1740.5 240867	BOS - Halter ALU
			➔	→Orga 11584; ☐			24.3387-1709.5 240888	TRW - Halter
			➔	Orga 12334→; ☐			24.3387-1709.5 240888	TRW - Halter
			➔	Orga 12334→; ☐			24.3387-1710.5 240889	TRW - Halter
			➔	→Orga 11584; ☐			24.3387-1710.5 240889	TRW - Halter

	kw			 	! #			
CITROËN - C4 I (LC_) 11/04→12/14								
 Bremssattel								
1.6 16V	80	11/04→07/11	➔	11431→ 12333; 		24.3387-1731.5	240880	TRW - Halter
			➔	11431→ 12333; 		24.3387-1732.5	240881	TRW - Halter
1.6 16V Bio-Flex	80	09/07→07/08	←	→Orga 10550; + ABS; Schaltgetriebe; 		24.3541-1761.5	240233	- Halter
			←	→Orga 10550; + ABS; Schaltgetriebe; 		24.3541-1762.5	240234	- Halter
			←	- ESP; Schaltgetriebe; 		24.3541-1771.5	240239	BOS - Halter
			←	Orga 10551→; + ESP; Schaltgetriebe; 		24.3541-1771.5	240239	BOS - Halter
			←	- ESP; Schaltgetriebe; 		24.3541-1772.5	240240	BOS - Halter
			←	Orga 10551→; + ESP; Schaltgetriebe; 		24.3541-1772.5	240240	BOS - Halter
			➔	11018→ 12056; 		24.3384-1739.5	240866	BOS - Halter ALU
			➔	11018→ 12056; 		24.3384-1740.5	240867	BOS - Halter ALU
			➔	→Orga 11584; 		24.3387-1709.5	240888	TRW - Halter
			➔	Orga 12334→; 		24.3387-1709.5	240888	TRW - Halter
			➔	→Orga 11584; 		24.3387-1710.5	240889	TRW - Halter
			➔	Orga 12334→; 		24.3387-1710.5	240889	TRW - Halter
			➔	11431→ 12333; 		24.3387-1731.5	240880	TRW - Halter
			➔	11431→ 12333; 		24.3387-1732.5	240881	TRW - Halter
1.6 HDi	80 - 85	11/04→07/11	←	→Orga 12053; + ESP; 		24.3541-1761.5	240233	- Halter
			←	Orga 12054→; 		24.3541-1761.5	240233	- Halter
			←	→Orga 12053; + ESP; 		24.3541-1762.5	240234	- Halter
			➔	→Orga 10656; 		24.3384-1739.5	240866	BOS - Halter ALU
			➔	11018→ 12056; 		24.3384-1739.5	240866	BOS - Halter ALU
			➔	11018→ 12056; 		24.3384-1740.5	240867	BOS - Halter ALU
			➔	→Orga 10656; 		24.3384-1740.5	240867	BOS - Halter ALU
			➔	Orga 12334→; 		24.3387-1709.5	240888	TRW - Halter
			➔	→Orga 11584; 		24.3387-1709.5	240888	TRW - Halter
			➔	Orga 12334→; 		24.3387-1710.5	240889	TRW - Halter
			➔	→Orga 11584; 		24.3387-1710.5	240889	TRW - Halter
			➔	11431→ 12333; 		24.3387-1731.5	240880	TRW - Halter
			➔	11431→ 12333; 		24.3387-1732.5	240881	TRW - Halter
			1.6 HDi	80 - 84	04/10→11/12	←		
←						24.3541-1762.5	240234	- Halter
➔						24.3384-1739.5	240866	BOS - Halter ALU
➔						24.3384-1740.5	240867	BOS - Halter ALU
1.6 THP 140 1.6 THP 150	103 110	07/08→07/11 07/08→07/11	←			24.3541-1761.5	240233	- Halter
			←			24.3541-1762.5	240234	- Halter
	➔	11018→ 12056; 		24.3384-1739.5	240866	BOS - Halter ALU		
	➔	11018→ 12056; 		24.3384-1740.5	240867	BOS - Halter ALU		
	➔	Orga 12334→; 		24.3387-1709.5	240888	TRW - Halter		
	➔	→Orga 11584; 		24.3387-1709.5	240888	TRW - Halter		
	➔	Orga 12334→; 		24.3387-1710.5	240889	TRW - Halter		
	➔	→Orga 11584; 		24.3387-1710.5	240889	TRW - Halter		
	➔	11431→ 12333; 		24.3387-1731.5	240880	TRW - Halter		
	➔	11431→ 12333; 		24.3387-1732.5	240881	TRW - Halter		
1.6 VTi 120	88	07/08→07/11	←	Automatikgetriebe; 		24.3541-1761.5	240233	- Halter
			←	Automatikgetriebe; 		24.3541-1762.5	240234	- Halter
			←	Schaltgetriebe; 		24.3541-1771.5	240239	BOS - Halter
			←	Schaltgetriebe; 		24.3541-1772.5	240240	BOS - Halter
			➔	11018→ 12056; 		24.3384-1739.5	240866	BOS - Halter ALU
			➔	11018→ 12056; 		24.3384-1740.5	240867	BOS - Halter ALU
			➔	→Orga 11584; 		24.3387-1709.5	240888	TRW - Halter
			➔	Orga 12334→; 		24.3387-1709.5	240888	TRW - Halter
			➔	Orga 12334→; 		24.3387-1710.5	240889	TRW - Halter
			➔					





















	kw			 	! #			
CITROËN - C4 I (LC_) 11/04→12/14								
 Bremssattel								
1.6 VTi 120	88	07/08→07/11	➔	→Orga 11584; 		24.3387-1710.5	240889	TRW - Halter
			➔	11431→ 12333; 		24.3387-1731.5	240880	TRW - Halter
			➔	11431→ 12333; 		24.3387-1732.5	240881	TRW - Halter
2.0 16V	100	11/04→07/07	←			24.3541-1761.5	240233	- Halter
			←			24.3541-1762.5	240234	- Halter
			➔	11018→ 12056; 		24.3384-1739.5	240866	BOS - Halter ALU
			➔	→Orga 10656; 		24.3384-1739.5	240866	BOS - Halter ALU
			➔	11018→ 12056; 		24.3384-1740.5	240867	BOS - Halter ALU
			➔	→Orga 10656; 		24.3384-1740.5	240867	BOS - Halter ALU
			➔	Orga 12334→; 		24.3387-1709.5	240888	TRW - Halter
			➔	→Orga 11584; 		24.3387-1709.5	240888	TRW - Halter
			➔	Orga 12334→; 		24.3387-1710.5	240889	TRW - Halter
			➔	→Orga 11584; 		24.3387-1710.5	240889	TRW - Halter
			➔	11431→ 12333; 		24.3387-1731.5	240880	TRW - Halter
			➔	11431→ 12333; 		24.3387-1732.5	240881	TRW - Halter
2.0 16V	103 - 105	11/04→07/11	←			24.3541-1761.5	240233	- Halter
			←	→Orga 12053; 		24.3541-1762.5	240234	- Halter
			➔	11018→ 12056; 		24.3384-1739.5	240866	BOS - Halter ALU
			➔	→Orga 10656; 		24.3384-1739.5	240866	BOS - Halter ALU
			➔	11018→ 12056; 		24.3384-1740.5	240867	BOS - Halter ALU
			➔	→Orga 10656; 		24.3384-1740.5	240867	BOS - Halter ALU
			➔	Orga 12334→; 		24.3387-1709.5	240888	TRW - Halter
			➔	→Orga 11584; 		24.3387-1709.5	240888	TRW - Halter
			➔	→Orga 11584; 		24.3387-1710.5	240889	TRW - Halter
			➔	Orga 12334→; 		24.3387-1710.5	240889	TRW - Halter
			➔	11431→ 12333; 		24.3387-1731.5	240880	TRW - Halter
			➔	11431→ 12333; 		24.3387-1732.5	240881	TRW - Halter
2.0 16V 2.0 HDi	130 100	11/04→07/08 11/04→07/11	←	→Orga 10487; 		24.3571-9765.5	240651	ATE - Halter
			←	10488→ 11577; 		24.3571-9765.5	240651	ATE - Halter
			←	→Orga 10487; 		24.3571-9766.5	240652	ATE - Halter
			←	10488→ 11577; 		24.3571-9766.5	240652	ATE - Halter
			←	Orga 11578→; 		24.3571-9939.5	241036	ATE - Halter
			←	Orga 11578→; 		24.3571-9940.5	241037	ATE - Halter
			➔	11018→ 12056; 		24.3384-1739.5	240866	BOS - Halter ALU
			➔	→Orga 10656; 		24.3384-1739.5	240866	BOS - Halter ALU
			➔	11018→ 12056; 		24.3384-1740.5	240867	BOS - Halter ALU
			➔	→Orga 10656; 		24.3384-1740.5	240867	BOS - Halter ALU
			➔	→Orga 11584; 		24.3387-1709.5	240888	TRW - Halter
			➔	Orga 12334→; 		24.3387-1709.5	240888	TRW - Halter
			➔	→Orga 11584; 		24.3387-1710.5	240889	TRW - Halter
			➔	Orga 12334→; 		24.3387-1710.5	240889	TRW - Halter
			➔	11431→ 12333; 		24.3387-1731.5	240880	TRW - Halter
			➔	11431→ 12333; 		24.3387-1732.5	240881	TRW - Halter
2.0 HDi	81	04/07→07/08	←			24.3541-1761.5	240233	- Halter
			←			24.3541-1762.5	240234	- Halter
			➔			24.3387-1709.5	240888	TRW - Halter
			➔			24.3387-1710.5	240889	TRW - Halter
2.0 HDi	103	07/08→07/11	←	→Orga 10487; 		24.3571-9765.5	240651	ATE - Halter
			←	10488→ 11577; 		24.3571-9765.5	240651	ATE - Halter
			←	→Orga 10487; 		24.3571-9766.5	240652	ATE - Halter
			←	10488→ 11577; 		24.3571-9766.5	240652	ATE - Halter
			←	Orga 11578→; 		24.3571-9939.5	241036	ATE - Halter
→								













	kw			 	! #			
CITROËN - C4 I (LC_) 11/04→12/14								
 Bremssattel								
2.0 HDi	103	07/08→07/11	←	Orga 11578→; 	2	24.3571-9940.5	241037	ATE - Halter
			→	11018→ 12056; 	2	24.3384-1739.5	240866	BOS - Halter ALU
			→	11018→ 12056; 	2	24.3384-1740.5	240867	BOS - Halter ALU
			→	Orga 12334→; 	2	24.3387-1709.5	240888	TRW - Halter
			→	→Orga 11584; 	2	24.3387-1709.5	240888	TRW - Halter
			→	→Orga 11584; 	2	24.3387-1710.5	240889	TRW - Halter
			→	Orga 12334→; 	2	24.3387-1710.5	240889	TRW - Halter
			→	11431→ 12333; 	2	24.3387-1731.5	240880	TRW - Halter
→	11431→ 12333; 	2	24.3387-1732.5	240881	TRW - Halter			
Feder, Bremssattel								
2.0 16V	130	11/04→07/08		Orga 11578→	2	11.8116-0356.1	390586	ATE
2.0 HDi	100 - 103	11/04→07/11	←	→Orga 10487	2	11.8116-0351.1	390538	ATE
			←	10488→ 11577	2	11.8116-0351.1	390538	ATE
Führungshülzensatz, Bremssattel								
2.0 16V	130	11/04→07/08	←	Orga 11578→		11.0101-5704.2	260095	ATE
2.0 HDi	100 - 103	11/04→07/11						
Führungsbolzen, Bremssattel								
2.0 16V	130	11/04→07/08		Orga 11578→	2	11.8171-0008.1	990049	ATE
2.0 HDi	100 - 103	11/04→07/11	←	→Orga 10487	2	11.8171-0008.1	990049	ATE
			←	10488→ 11577	2	11.8171-0008.1	990049	ATE
 Bremsschlauch								
1.4 16V	65	11/04→07/11	←		2	24.5111-0420.3	330682	L= 420
1.6 16V	80	11/04→07/11						
1.6 16V Bio-Flex	80	09/07→07/08	→		2	24.5246-0190.3	330697	L= 190
1.6 HDi	66 - 85	11/04→11/12						
1.6 THP 140	103	07/08→07/11						
1.6 THP 150	110	07/08→07/11						
1.6 VTi 120	88	07/08→07/11						
2.0 16V	100 - 130	11/04→07/11						
2.0 HDi	81 - 103	11/04→07/11						
CITROËN - C4 I Kasten/Schrägheck (LR_) 02/05→12/10								
 Bremssattel								
2.0 HDi	100	02/05→12/10	←	→Orga 10487; 	2	24.3571-9765.5	240651	ATE - Halter
			←	10488→ 11577; 	2	24.3571-9765.5	240651	ATE - Halter
			←	→Orga 10487; 	2	24.3571-9766.5	240652	ATE - Halter
			←	10488→ 11577; 	2	24.3571-9766.5	240652	ATE - Halter
			←	Orga 11578→; 	2	24.3571-9939.5	241036	ATE - Halter
			←	Orga 11578→; 	2	24.3571-9940.5	241037	ATE - Halter
			→	11018→ 12056; 	2	24.3384-1739.5	240866	BOS - Halter ALU
			→	→Orga 10656; 	2	24.3384-1739.5	240866	BOS - Halter ALU
			→	11018→ 12056; 	2	24.3384-1740.5	240867	BOS - Halter ALU
			→	→Orga 10656; 	2	24.3384-1740.5	240867	BOS - Halter ALU
			→	→Orga 11584; 	2	24.3387-1709.5	240888	TRW - Halter
			→	Orga 12334→; 	2	24.3387-1709.5	240888	TRW - Halter
			→	→Orga 11584; 	2	24.3387-1710.5	240889	TRW - Halter
			→	Orga 12334→; 	2	24.3387-1710.5	240889	TRW - Halter
			→	11431→ 12333; 	2	24.3387-1731.5	240880	TRW - Halter
→	11431→ 12333; 	2	24.3387-1732.5	240881	TRW - Halter			
Feder, Bremssattel								
2.0 HDi	100	02/05→12/10		Orga 11578→	2	11.8116-0356.1	390586	ATE
			←	→Orga 10487	2	11.8116-0351.1	390538	ATE
			←	10488→ 11577	2	11.8116-0351.1	390538	ATE











	kw					! #		
CITROËN - C4 I Kasten/Schrägheck (LR_) 02/05→12/10								
Führungshülzensatz, Bremsattel								
2.0 HDi	100	02/05→12/10	←	Orga 11578→			11.0101-5704.2 260095	ATE
Führungsbolzen, Bremsattel								
2.0 HDi	100	02/05→12/10		Orga 11578→	2	11.8171-0008.1 990049	ATE	
			←	→Orga 10487	2	11.8171-0008.1 990049	ATE	
			←	10488→ 11577	2	11.8171-0008.1 990049	ATE	
 Bremserschlauch								
2.0 HDi	100	02/05→12/10	←		2	24.5111-0420.3 330682	L= 420	
			→		2	24.5246-0190.3 330697	L= 190	
CITROËN - C4 I Stufenheck 07/06→11/14								
 Bremsattel								
1.6 1.6 16V	81 80	03/11→11/14 07/06→07/11	←	☐		24.3541-1761.5 240233	- Halter	
			←	→Orga 12053; ☐		24.3541-1762.5 240234	- Halter	
			←	→Orga 11018; ☐		24.3541-1771.5 240239	BOS - Halter	
			←	→Orga 11018; ☐		24.3541-1772.5 240240	BOS - Halter	
			→	11018→ 12056; ☐		24.3384-1739.5 240866	BOS - Halter ALU	
			→	11018→ 12056; ☐		24.3384-1740.5 240867	BOS - Halter ALU	
			→	→Orga 11584; ☐		24.3387-1709.5 240888	TRW - Halter	
			→	Orga 12334→; ☐		24.3387-1709.5 240888	TRW - Halter	
			→	Orga 12334→; ☐		24.3387-1710.5 240889	TRW - Halter	
			→	→Orga 11584; ☐		24.3387-1710.5 240889	TRW - Halter	
			→	11431→ 12333; ☐		24.3387-1731.5 240880	TRW - Halter	
			→	11431→ 12333; ☐		24.3387-1732.5 240881	TRW - Halter	
1.6 HDi 2.0 16V	80 - 85 103	07/06→08/13 07/06→07/11	←	☐		24.3541-1761.5 240233	- Halter	
			←	→Orga 12053; ☐		24.3541-1762.5 240234	- Halter	
			→	11018→ 12056; ☐		24.3384-1739.5 240866	BOS - Halter ALU	
			→	11018→ 12056; ☐		24.3384-1740.5 240867	BOS - Halter ALU	
			→	→Orga 11584; ☐		24.3387-1709.5 240888	TRW - Halter	
			→	Orga 12334→; ☐		24.3387-1709.5 240888	TRW - Halter	
			→	Orga 12334→; ☐		24.3387-1710.5 240889	TRW - Halter	
			→	→Orga 11584; ☐		24.3387-1710.5 240889	TRW - Halter	
			→	11431→ 12333; ☐		24.3387-1731.5 240880	TRW - Halter	
			→	11431→ 12333; ☐		24.3387-1732.5 240881	TRW - Halter	
1.6 HDi	80 - 84	04/10→11/12	←	☐		24.3541-1761.5 240233	- Halter	
			←	☐		24.3541-1762.5 240234	- Halter	
			→	☐		24.3384-1739.5 240866	BOS - Halter ALU	
			→	☐		24.3384-1740.5 240867	BOS - Halter ALU	
 Bremserschlauch								
1.6 1.6 16V 1.6 HDi 2.0 16V	81 80 80 - 85 103	03/11→11/14 07/06→07/11 07/06→08/13 07/06→07/11	←		2	24.5111-0420.3 330682	L= 420	
			→		2	24.5246-0190.3 330697	L= 190	
CITROËN - C4 II (NC_) 02/09→								
 Bremsattel								
1.2 THP 110 1.4 VTi 95	81 70	02/15→12/17 11/09→11/15	←	☐		24.3571-1769.5 241201	TRW - Halter	
			←	☐		24.3571-1770.5 241202	TRW - Halter	
			→	- eFSB; ☐		24.3387-1731.5 240880	TRW - Halter	
			→	- eFSB; ☐		24.3387-1732.5 240881	TRW - Halter	
1.2 THP 130 1.6 BlueHDi 115 1.6 BlueHDi 120 1.6 THP 155 2.0 HDi / BlueHDi 150 2.0 HDi / BlueHDi 160	96 85 88 115 110 120	04/14→12/17 01/13→05/15 02/15→05/18 11/09→12/16 11/09→ 10/10→	←	☐		24.3601-9717.5 241050	ATE - Halter	
			←	☐		24.3601-9718.5 241051	ATE - Halter	
→								































































	kw			 	! #			
CITROËN - C4 II (NC_) 02/09→								
Bremssattel								
1.6	81	01/10→	←	☐		24.3601-9717.5	241050	ATE - Halter
1.6 BlueHDi 100	73	07/14→05/18	←	☐		24.3601-9718.5	241051	ATE - Halter
1.6 HDi 110	82	11/09→	←	☐		24.3387-1731.5	240880	TRW - Halter
1.6 HDi 115	84	07/12→	→	- eFSB; ☐		24.3387-1732.5	240881	TRW - Halter
1.6 VTi 120	88	11/09→12/16	→	- eFSB; ☐		24.3571-1769.5	241201	TRW - Halter
1.6 VTi 120 LPG	88	09/11→	→	- eFSB; ☐		24.3571-1770.5	241202	TRW - Halter
1.6 HDi 90	68	11/09→	←	- eFSB; ☐		24.3601-9717.5	241050	ATE - Halter
			←	- eFSB; ☐		24.3601-9718.5	241051	ATE - Halter
			←	+ eFSB; ☐		24.3387-1731.5	240880	TRW - Halter
			←	+ eFSB; ☐		24.3387-1732.5	240881	TRW - Halter
			→	- eFSB; ☐				
			→	- eFSB; ☐				
Feder, Bremssattel								
1.2 THP 130	96	04/14→12/17	←		2	11.8116-0356.1	390586	ATE
1.6	81	01/10→						
1.6 BlueHDi 100	73	07/14→05/18						
1.6 BlueHDi 115	85	01/13→05/15						
1.6 BlueHDi 120	88	02/15→05/18						
1.6 HDi 110	82	11/09→						
1.6 HDi 115	84	07/12→						
1.6 THP 155	115	11/09→12/16						
1.6 VTi 120	88	11/09→12/16						
1.6 VTi 120 LPG	88	09/11→						
2.0 HDi / BlueHDi 150	110	11/09→						
2.0 HDi / BlueHDi 160	120	10/10→						
1.6 HDi 90	68	11/09→	←	+ eFSB	2	11.8116-0356.1	390586	ATE
Führungshülzensatz, Bremssattel								
1.2 THP 130	96	04/14→12/17	←			11.0101-5704.2	260095	ATE
1.6	81	01/10→						
1.6 BlueHDi 100	73	07/14→05/18						
1.6 BlueHDi 115	85	01/13→05/15						
1.6 BlueHDi 120	88	02/15→05/18						
1.6 HDi 110	82	11/09→						
1.6 HDi 115	84	07/12→						
1.6 THP 155	115	11/09→12/16						
1.6 VTi 120	88	11/09→12/16						
1.6 VTi 120 LPG	88	09/11→						
2.0 HDi / BlueHDi 150	110	11/09→						
2.0 HDi / BlueHDi 160	120	10/10→						
1.6 HDi 90	68	11/09→	←	+ eFSB		11.0101-5704.2	260095	ATE
Führungsbolzen, Bremssattel								
1.2 THP 130	96	04/14→12/17	←		2	11.8171-0008.1	990049	ATE
1.6	81	01/10→						
1.6 BlueHDi 100	73	07/14→05/18						
1.6 BlueHDi 115	85	01/13→05/15						
1.6 BlueHDi 120	88	02/15→05/18						
1.6 HDi 110	82	11/09→						
1.6 HDi 115	84	07/12→						
1.6 THP 155	115	11/09→12/16						
1.6 VTi 120	88	11/09→12/16						
1.6 VTi 120 LPG	88	09/11→						
2.0 HDi / BlueHDi 150	110	11/09→						
2.0 HDi / BlueHDi 160	120	10/10→						
1.6 HDi 90	68	11/09→	←	+ eFSB	2	11.8171-0008.1	990049	ATE
Bremsschlauch								
1.2 THP 110	81	02/15→12/17	←	nicht für Felgenreöße [Zoll]: 19,0	2	24.5111-0441.3	331507	L= 440
1.2 THP 130	96	04/14→12/17	←			24.5161-0450.3	331570	L= 450
1.4 VTi 95	70	11/09→11/15	←	Felgenreöße [Zoll]: 19,0; ☐		24.5161-0451.3	331571	L= 450
1.6	81	01/10→	←	Felgenreöße [Zoll]: 19,0; ☐		24.5246-0190.3	330697	L= 190
1.6 BlueHDi 100	73	07/14→05/18	→		2			
1.6 BlueHDi 115	85	01/13→05/15						
1.6 BlueHDi 120	88	02/15→05/18						
1.6 HDi 110	82	11/09→						
1.6 HDi 115	84	07/12→						
1.6 HDi 90	68	11/09→						
1.6 THP 155	115	11/09→12/16						
1.6 VTi 120	88	11/09→12/16						
1.6 VTi 120 LPG	88	09/11→						
2.0 HDi / BlueHDi 150	110	11/09→						
2.0 HDi / BlueHDi 160	120	10/10→						











	kw			 	! #		
CITROËN - C4 II Kasten/Schrägheck (NC_) 11/09→							
 Bremssattel							
1.6 BlueHDi	73 - 88	07/14→	←	☐		24.3601-9717.5 241050	ATE - Halter
1.6 HDi	82	11/09→	←	☐		24.3601-9718.5 241051	ATE - Halter
			→	- eFSB; ☐		24.3387-1731.5 240880	TRW - Halter
			→	- eFSB; ☐		24.3387-1732.5 240881	TRW - Halter
1.6 HDi	68	06/10→	←	- eFSB; ☐		24.3571-1769.5 241201	TRW - Halter
			←	- eFSB; ☐		24.3571-1770.5 241202	TRW - Halter
			←	+ eFSB; ☐		24.3601-9717.5 241050	ATE - Halter
			←	+ eFSB; ☐		24.3601-9718.5 241051	ATE - Halter
			→	- eFSB; ☐		24.3387-1731.5 240880	TRW - Halter
			→	- eFSB; ☐		24.3387-1732.5 240881	TRW - Halter
Feder, Bremssattel							
1.6 BlueHDi	73 - 88	07/14→	←		2	11.8116-0356.1 390586	ATE
1.6 HDi	82	11/09→					
1.6 HDi	68	06/10→	←	+ eFSB	2	11.8116-0356.1 390586	ATE
Führungshülsensatz, Bremssattel							
1.6 BlueHDi	73 - 88	07/14→	←			11.0101-5704.2 260095	ATE
1.6 HDi	82	11/09→					
1.6 HDi	68	06/10→	←	+ eFSB		11.0101-5704.2 260095	ATE
Führungsbolzen, Bremssattel							
1.6 BlueHDi	73 - 88	07/14→	←		2	11.8171-0008.1 990049	ATE
1.6 HDi	82	11/09→					
1.6 HDi	68	06/10→	←	+ eFSB	2	11.8171-0008.1 990049	ATE
 Bremsschlauch							
1.6 BlueHDi	73 - 88	07/14→	←	nicht für Felgenreöße [Zoll]: 19,0	2	24.5111-0441.3 331507	L= 440
1.6 HDi	68 - 82	11/09→	←	Felgenreöße [Zoll]: 19,0; ☐		24.5161-0450.3 331570	L= 450
			←	Felgenreöße [Zoll]: 19,0; ☐		24.5161-0451.3 331571	L= 450
			→		2	24.5246-0190.3 330697	L= 190
CITROËN - C4 II Stufenheck (NC_) 01/13→							
 Bremssattel							
1.6	85 - 88	01/13→	←	☐		24.3601-9717.5 241050	ATE - Halter
1.6 HDi	84	08/13→	←	☐		24.3601-9718.5 241051	ATE - Halter
			→	- eFSB; ☐		24.3387-1731.5 240880	TRW - Halter
			→	- eFSB; ☐		24.3387-1732.5 240881	TRW - Halter
1.6 THP	110	01/13→	←	☐		24.3601-9717.5 241050	ATE - Halter
			←	☐		24.3601-9718.5 241051	ATE - Halter
Feder, Bremssattel							
1.6	85 - 88	01/13→	←		2	11.8116-0356.1 390586	ATE
1.6 HDi	84	08/13→					
1.6 THP	110	01/13→					
Führungshülsensatz, Bremssattel							
1.6	85 - 88	01/13→	←			11.0101-5704.2 260095	ATE
1.6 HDi	84	08/13→					
1.6 THP	110	01/13→					
Führungsbolzen, Bremssattel							
1.6	85 - 88	01/13→	←		2	11.8171-0008.1 990049	ATE
1.6 HDi	84	08/13→					
1.6 THP	110	01/13→					
 Bremsschlauch							
1.6	85 - 88	01/13→	←	nicht für Felgenreöße [Zoll]: 19,0	2	24.5111-0441.3 331507	L= 440
1.6 HDi	84	08/13→	←	Felgenreöße [Zoll]: 19,0; ☐		24.5161-0450.3 331570	L= 450
→							







	kw					! #		
CITROËN - C4 II Stufenheck (NC_) 01/13→								
 Bremsschlauch								
1.6 THP	110	01/13→	←	Felgenreiße [Zoll]: 19,0; ☐		2	24.5161-0451.3 331571	L= 450
			→			2	24.5246-0190.3 330697	L= 190
CITROËN - C4 III (BA_, BB_, BC_) 10/20→								
Feder, Bremssattel								
1.2 PureTech 100 1.2 PureTech 130 1.2 PureTech 155 1.5 BlueHDi 130 BLUEHDI 110 è-C4	74 96 114 96 81 100 - 115	04/21→ 10/20→ 01/21→ 10/20→ 12/20→ 10/20→	←	→Orga 16260		2	11.8116-0356.1 390586	ATE
CITROËN - C4 AIRCROSS 08/10→								
 Bremssattel								
1.6 1.6 HDi 115 1.8 HDi 150	86 84 110	04/12→ 04/12→ 04/12→	←	05/12→; ☐			24.3571-1815.5 241485	- Halter
			←	05/12→; ☐			24.3571-1816.5 241486	- Halter
			→	→Orga 13114; ☐			24.3351-1703.5 241191	- Halter
			→	→Orga 13114; ☐			24.3351-1704.5 241192	- Halter
1.6 HDi 115 AWC 1.8 HDi 150 AWC 2.0 2.0 AWC	84 110 110 110	05/12→ 04/12→ 04/12→ 04/12→	←	☐			24.3571-1815.5 241485	- Halter
			←	☐			24.3571-1816.5 241486	- Halter
			→	→Orga 13114; ☐			24.3351-1703.5 241191	- Halter
			→	→Orga 13114; ☐			24.3351-1704.5 241192	- Halter
 Bremsschlauch								
1.6 1.6 HDi 115 1.6 HDi 115 AWC 1.8 HDi 150 1.8 HDi 150 AWC 2.0 2.0 AWC	86 84 84 110 110 110 110	04/12→ 04/12→ 05/12→ 04/12→ 04/12→ 04/12→ 04/12→	←	Orga 13115→; ☐			24.5286-0600.3 331173	L= 600
			←	Orga 13115→; ☐			24.5286-0601.3 331174	L= 600
CITROËN - C4 CACTUS 09/14→								
 Bremssattel								
1.2 PureTech 130 1.2 THP 110 1.2 VTi 75 / PureTech 75 1.2 VTi 82 1.6 BlueHDi 100 1.6 HDi 90	96 81 55 60 73 68	11/17→ 09/14→ 09/14→ 09/14→ 09/14→06/18 09/14→	←	für Bremsscheibendurchmesser [mm]: 266; V; ☐			24.3541-1771.5 240239	BOS - Halter
			←	für Bremsscheibendurchmesser [mm]: 266; V; ☐			24.3541-1772.5 240240	BOS - Halter
			→	☐			24.3387-1733.5 240655	TRW - Halter
			→	☐			24.3387-1734.5 240656	TRW - Halter
1.5 BlueHDi 100 1.5 BlueHDi 120	73 - 75 88	06/18→ 09/18→	←	für Bremsscheibendurchmesser [mm]: 266; ☐			24.3541-1771.5 240239	BOS - Halter
			←	für Bremsscheibendurchmesser [mm]: 266; ☐			24.3541-1772.5 240240	BOS - Halter
			→	☐			24.3387-1733.5 240655	TRW - Halter
			→	☐			24.3387-1734.5 240656	TRW - Halter
 Bremsschlauch								
1.2 PureTech 130 1.2 THP 110 1.2 VTi 75 / PureTech 75 1.2 VTi 82 1.6 BlueHDi 100 1.6 HDi 90	96 81 55 60 73 68	11/17→ 09/14→ 09/14→ 09/14→ 09/14→06/18 09/14→	←	+ std		2	24.5111-0496.3 331371	L= 495
			←			2	24.5144-0480.3 330961	L= 480
			→	→Orga 15119; nicht für Facelift; innen		2	24.5239-0165.3 330606	L= 165
			→	Orga 15050→; für Facelift; innen		2	24.5239-0190.3 330966	L= 190
1.5 BlueHDi 100 1.5 BlueHDi 120	73 - 75 88	06/18→ 09/18→	←	+ std		2	24.5111-0496.3 331371	L= 495
			←			2	24.5144-0480.3 330961	L= 480
			→	innen		2	24.5239-0190.3 330966	L= 190
CITROËN - C4 CACTUS Van (0B_, 0P_) 09/14→								
 Bremssattel								
BlueHDi 100	73	05/19→	←	für Bremsscheibendurchmesser [mm]: 266; ☐			24.3541-1771.5 240239	BOS - Halter
			←	für Bremsscheibendurchmesser [mm]: 266; ☐			24.3541-1772.5 240240	BOS - Halter
			→	☐			24.3387-1733.5 240655	TRW - Halter











	kw			 	! #		
CITROËN - C4 CACTUS Van (0B_, 0P_) 09/14→							
 Bremssattel							
BlueHDi 100	73	05/19→	→	☐		24.3387-1734.5 240656	TRW - Halter
BlueHDi 100 PureTech 110 PureTech 130 PureTech 82	73 81 96 60	05/19→ 05/19→ 05/19→ 05/19→	←	für Bremsscheibendurchmesser [mm]: 266; V; ☐		24.3541-1771.5 240239	BOS - Halter
			←	für Bremsscheibendurchmesser [mm]: 266; V; ☐		24.3541-1772.5 240240	BOS - Halter
			→	☐		24.3387-1733.5 240655	TRW - Halter
			→	☐		24.3387-1734.5 240656	TRW - Halter
 Bremsschlauch							
BlueHDi 100	73	05/19→	←	+ std	2	24.5111-0496.3 331371	L= 495
			←		2	24.5144-0480.3 330961	L= 480
			→	innen	2	24.5239-0190.3 330966	L= 190
BlueHDi 100 PureTech 110 PureTech 130 PureTech 82	73 81 96 60	05/19→ 05/19→ 05/19→ 05/19→	←	+ std	2	24.5111-0496.3 331371	L= 495
			←		2	24.5144-0480.3 330961	L= 480
			→	→Orga 15119; nicht für Facelift; innen	2	24.5239-0165.3 330606	L= 165
			→	Orga 15050→; für Facelift; innen	2	24.5239-0190.3 330966	L= 190
CITROËN - C4 Coupe (LA_) 11/04→12/13							
 Bremssattel							
1.4 16V 1.6 16V 1.6 HDi	65 80 66	11/04→07/11 11/04→07/11 11/04→07/11	←	→Orga 10550; + ESP; ☐		24.3541-1761.5 240233	- Halter
			←	→Orga 10550; + ESP; ☐		24.3541-1762.5 240234	- Halter
			←	Orga 10551→; → 07/10; + ESP; ☐		24.3541-1771.5 240239	BOS - Halter
			←	→ 07/10; - ESP; ☐		24.3541-1771.5 240239	BOS - Halter
			←	→ 07/10; - ESP; ☐		24.3541-1772.5 240240	BOS - Halter
			←	Orga 10551→; → 07/10; + ESP; ☐		24.3541-1772.5 240240	BOS - Halter
			→	→Orga 10656; ☐		24.3384-1739.5 240866	BOS - Halter ALU
			→	11018→ 12056; ☐		24.3384-1739.5 240866	BOS - Halter ALU
			→	11018→ 12056; ☐		24.3384-1740.5 240867	BOS - Halter ALU
			→	→Orga 10656; ☐		24.3384-1740.5 240867	BOS - Halter ALU
			→	→Orga 11584; ☐		24.3387-1709.5 240888	TRW - Halter
			→	Orga 12334→; → 07/10; ☐		24.3387-1709.5 240888	TRW - Halter
			→	Orga 12334→; → 07/10; ☐		24.3387-1710.5 240889	TRW - Halter
			→	→Orga 11584; ☐		24.3387-1710.5 240889	TRW - Halter
1.6 HDi	80	11/04→07/11	←	→Orga 12053; + ESP; ☐		24.3541-1761.5 240233	- Halter
			←	Orga 12054→; → 07/10; ☐		24.3541-1761.5 240233	- Halter
			←	→Orga 12053; + ESP; ☐		24.3541-1762.5 240234	- Halter
			→	→Orga 10656; ☐		24.3384-1739.5 240866	BOS - Halter ALU
			→	11018→ 12056; ☐		24.3384-1739.5 240866	BOS - Halter ALU
			→	11018→ 12056; ☐		24.3384-1740.5 240867	BOS - Halter ALU
			→	→Orga 10656; ☐		24.3384-1740.5 240867	BOS - Halter ALU
			→	Orga 12334→; → 07/10; ☐		24.3387-1709.5 240888	TRW - Halter
			→	→Orga 11584; ☐		24.3387-1709.5 240888	TRW - Halter
			→	Orga 12334→; → 07/10; ☐		24.3387-1710.5 240889	TRW - Halter
			→	→Orga 11584; ☐		24.3387-1710.5 240889	TRW - Halter
			→	11431→ 12333; ☐		24.3387-1731.5 240880	TRW - Halter
			→	11431→ 12333; ☐		24.3387-1732.5 240881	TRW - Halter
			1.6 THP 1.6 THP 150	103 110	06/08→07/11 07/08→07/11	←	→ 07/10; + ESP; ☐
←	→ 07/10; + ESP; ☐					24.3541-1762.5 240234	- Halter
→	11018→ 12056; ☐					24.3384-1739.5 240866	BOS - Halter ALU
→	11018→ 12056; ☐					24.3384-1740.5 240867	BOS - Halter ALU
→	Orga 12334→; → 07/10; ☐					24.3387-1709.5 240888	TRW - Halter
→	→Orga 11584; ☐					24.3387-1709.5 240888	TRW - Halter
→							







	kw			 	! #			
CITROËN - C4 Coupe (LA_) 11/04→12/13								
 Bremssattel								
1.6 THP 1.6 THP 150	103 110	06/08→07/11 07/08→07/11	➔	Orga 12334→; → 07/10; 		24.3387-1710.5	240889	TRW - Halter
			➔	→Orga 11584; 		24.3387-1710.5	240889	TRW - Halter
			➔	11431→ 12333; 		24.3387-1731.5	240880	TRW - Halter
			➔	11431→ 12333; 		24.3387-1732.5	240881	TRW - Halter
1.6 VTi 120	88	07/08→07/11	←	→ 07/10; Automatikgetriebe; 		24.3541-1761.5	240233	- Halter
			←	→ 07/10; Automatikgetriebe; 		24.3541-1762.5	240234	- Halter
			←	→ 07/10; Schaltgetriebe; 		24.3541-1771.5	240239	BOS - Halter
			←	→ 07/10; Schaltgetriebe; 		24.3541-1772.5	240240	BOS - Halter
			➔	11018→ 12056; 		24.3384-1739.5	240866	BOS - Halter ALU
			➔	11018→ 12056; 		24.3384-1740.5	240867	BOS - Halter ALU
			➔	→Orga 11584; 		24.3387-1709.5	240888	TRW - Halter
			➔	Orga 12334→; → 07/10; 		24.3387-1709.5	240888	TRW - Halter
			➔	Orga 12334→; → 07/10; 		24.3387-1710.5	240889	TRW - Halter
			➔	→Orga 11584; 		24.3387-1710.5	240889	TRW - Halter
			➔	11431→ 12333; 		24.3387-1731.5	240880	TRW - Halter
			➔	11431→ 12333; 		24.3387-1732.5	240881	TRW - Halter
			2.0 16V	100	11/04→07/07	←		
←						24.3541-1762.5	240234	- Halter
➔	11018→ 12056; 					24.3384-1739.5	240866	BOS - Halter ALU
➔	→Orga 10656; 					24.3384-1739.5	240866	BOS - Halter ALU
➔	11018→ 12056; 					24.3384-1740.5	240867	BOS - Halter ALU
➔	→Orga 10656; 					24.3384-1740.5	240867	BOS - Halter ALU
➔	Orga 12334→; 					24.3387-1709.5	240888	TRW - Halter
➔	→Orga 11584; 					24.3387-1709.5	240888	TRW - Halter
➔	Orga 12334→; 					24.3387-1710.5	240889	TRW - Halter
➔	→Orga 11584; 					24.3387-1710.5	240889	TRW - Halter
➔	11431→ 12333; 					24.3387-1731.5	240880	TRW - Halter
➔	11431→ 12333; 					24.3387-1732.5	240881	TRW - Halter
2.0 16V 2.0 HDi	130 100	11/04→12/10 11/04→12/10				←	→Orga 10487; 	
			←	10488→ 11577; 		24.3571-9765.5	240651	ATE - Halter
			←	→Orga 10487; 		24.3571-9766.5	240652	ATE - Halter
			←	10488→ 11577; 		24.3571-9766.5	240652	ATE - Halter
			←	Orga 11578→; → 07/10; 		24.3571-9939.5	241036	ATE - Halter
			←	Orga 11578→; → 07/10; 		24.3571-9940.5	241037	ATE - Halter
			➔	11018→ 12056; 		24.3384-1739.5	240866	BOS - Halter ALU
			➔	→Orga 10656; 		24.3384-1739.5	240866	BOS - Halter ALU
			➔	11018→ 12056; 		24.3384-1740.5	240867	BOS - Halter ALU
			➔	→Orga 10656; 		24.3384-1740.5	240867	BOS - Halter ALU
			➔	→Orga 11584; 		24.3387-1709.5	240888	TRW - Halter
			➔	Orga 12334→; → 07/10; 		24.3387-1709.5	240888	TRW - Halter
			➔	→Orga 11584; 		24.3387-1710.5	240889	TRW - Halter
			➔	Orga 12334→; → 07/10; 		24.3387-1710.5	240889	TRW - Halter
			➔	11431→ 12333; 		24.3387-1731.5	240880	TRW - Halter
➔	11431→ 12333; 		24.3387-1732.5	240881	TRW - Halter			
2.0 HDi	103	07/08→07/11	←	→Orga 10487; 		24.3571-9765.5	240651	ATE - Halter
			←	10488→ 11577; 		24.3571-9765.5	240651	ATE - Halter
			←	→Orga 10487; 		24.3571-9766.5	240652	ATE - Halter
			←	10488→ 11577; 		24.3571-9766.5	240652	ATE - Halter
			←	Orga 11578→; → 07/10; 		24.3571-9939.5	241036	ATE - Halter
			←	Orga 11578→; → 07/10; 		24.3571-9940.5	241037	ATE - Halter
			➔	11018→ 12056; 		24.3384-1739.5	240866	BOS - Halter ALU
			➔	11018→ 12056; 		24.3384-1740.5	240867	BOS - Halter ALU

















	kw					! #			
CITROËN - C4 Coupe (LA_) 11/04→12/13									
 Bremssattel									
2.0 HDi	103	07/08→07/11	➔	Orga 12334→; → 07/10; ☐		24.3387-1709.5	240888	TRW - Halter	
			➔	→Orga 11584; ☐		24.3387-1709.5	240888	TRW - Halter	
			➔	→Orga 11584; ☐		24.3387-1710.5	240889	TRW - Halter	
			➔	Orga 12334→; → 07/10; ☐		24.3387-1710.5	240889	TRW - Halter	
			➔	11431→ 12333; ☐		24.3387-1731.5	240880	TRW - Halter	
			➔	11431→ 12333; ☐		24.3387-1732.5	240881	TRW - Halter	
2.0 VTR	103 - 105	10/06→07/08	←	☐		24.3541-1761.5	240233	- Halter	
			←	→Orga 12053; ☐		24.3541-1762.5	240234	- Halter	
			➔	11018→ 12056; ☐		24.3384-1739.5	240866	BOS - Halter ALU	
			➔	→Orga 10656; ☐		24.3384-1739.5	240866	BOS - Halter ALU	
			➔	11018→ 12056; ☐		24.3384-1740.5	240867	BOS - Halter ALU	
			➔	→Orga 10656; ☐		24.3384-1740.5	240867	BOS - Halter ALU	
			➔	Orga 12334→; ☐		24.3387-1709.5	240888	TRW - Halter	
			➔	→Orga 11584; ☐		24.3387-1709.5	240888	TRW - Halter	
			➔	→Orga 11584; ☐		24.3387-1710.5	240889	TRW - Halter	
			➔	Orga 12334→; ☐		24.3387-1710.5	240889	TRW - Halter	
			➔	11431→ 12333; ☐		24.3387-1731.5	240880	TRW - Halter	
			➔	11431→ 12333; ☐		24.3387-1732.5	240881	TRW - Halter	
Feder, Bremssattel									
2.0 16V 2.0 HDi	130 100 - 103	11/04→12/10 11/04→07/11		Orga 11578→; → 07/10	2	11.8116-0356.1	390586	ATE	
			←	→Orga 10487	2	11.8116-0351.1	390538	ATE	
			←	10488→ 11577	2	11.8116-0351.1	390538	ATE	
Führungshülzensatz, Bremssattel									
2.0 16V 2.0 HDi	130 100 - 103	11/04→12/10 11/04→07/11	←	Orga 11578→; → 07/10		11.0101-5704.2	260095	ATE	
Führungsbolzen, Bremssattel									
2.0 16V 2.0 HDi	130 100 - 103	11/04→12/10 11/04→07/11		Orga 11578→; → 07/10	2	11.8171-0008.1	990049	ATE	
				10488→ 11577	2	11.8171-0008.1	990049	ATE	
				→Orga 10487	2	11.8171-0008.1	990049	ATE	
 Bremsschlauch									
1.4 16V 1.6 16V 1.6 HDi	65 80	11/04→07/11 11/04→07/11	←	→ 07/10	2	24.5111-0420.3	330682	L= 420	
			➔	→ 07/10	2	24.5246-0190.3	330697	L= 190	
1.6 HDi 1.6 THP 1.6 THP 150 1.6 VTi 120 2.0 16V 2.0 HDi	66 - 80 103 110 88 130	11/04→07/11 06/08→07/11 07/08→07/11 07/08→07/11 11/04→12/10							
2.0 16V 2.0 VTR	100 103 - 105	11/04→07/07 10/06→07/08	←		2	24.5111-0420.3	330682	L= 420	
			➔		2	24.5246-0190.3	330697	L= 190	
CITROËN - C4 GRAND PICASSO I (UA_) 10/06→12/13									
 Bremssattel									
1.6 16V	103	07/08→12/10	←	Orga 11921→; ☐		24.3601-9717.5	241050	ATE - Halter	
			←	Orga 11921→; ☐		24.3601-9718.5	241051	ATE - Halter	
			➔	☐		24.3384-1791.5	241297	- Halter	
			➔	☐		24.3384-1792.5	241298	- Halter	
1.6 16V 2.0 HDi 138 2.0 i 16V	110 100 103 - 105	10/08→08/13 10/06→12/13 10/06→12/13	←	Orga 11921→; → 07/13; ☐		24.3601-9717.5	241050	ATE - Halter	
			←	Orga 11921→; → 07/13; ☐		24.3601-9718.5	241051	ATE - Halter	
			➔	☐		24.3384-1791.5	241297	- Halter	
			➔	☐		24.3384-1792.5	241298	- Halter	
1.6 HDi 1.8 i 16V 1.8 i 16V CNG 1.8 i 16V Flex →	80 92 86 86	10/06→06/11 10/06→12/10 03/09→12/11 06/09→01/13	←	Orga 11767→; ☐		24.3601-9717.5	241050	ATE - Halter	
			←	Orga 11767→; ☐		24.3601-9718.5	241051	ATE - Halter	















	kw			 	! #		
CITROËN - C4 GRAND PICASSO I (UA_) 10/06→12/13							
Bremssattel							
1.6 HDi 1.8 i 16V 1.8 i 16V CNG 1.8 i 16V Flex	80 92 86 86	10/06→06/11 10/06→12/10 03/09→12/11 06/09→01/13	→ → → →	☐ ☐ ☐ ☐		24.3384-1791.5 241297 24.3384-1792.5 241298	- Halter - Halter
1.6 HDi 110 2.0 HDi 150	82 110	09/10→08/13 07/09→08/13	← ←	→ 07/13; ☐ → 07/13; ☐		24.3601-9717.5 241050 24.3601-9718.5 241051	ATE - Halter ATE - Halter
			→ →	☐ ☐		24.3384-1791.5 241297 24.3384-1792.5 241298	- Halter - Halter
1.6 THP 155 2.0 HDi 165	115 120	09/10→08/13 09/10→08/13	← ←	11/10→ 07/13; ☐ 11/10→ 07/13; ☐		24.3601-9717.5 241050 24.3601-9718.5 241051	ATE - Halter ATE - Halter
			→ →	☐ ☐		24.3384-1791.5 241297 24.3384-1792.5 241298	- Halter - Halter
1.6 VTi 120	88	07/08→08/13	← ←	Orga 11767→; → 07/13; ☐ Orga 11767→; → 07/13; ☐		24.3601-9717.5 241050 24.3601-9718.5 241051	ATE - Halter ATE - Halter
			→ →	☐ ☐		24.3384-1791.5 241297 24.3384-1792.5 241298	- Halter - Halter
Feder, Bremssattel							
1.6 16V	103	07/08→12/10		Orga 11921→ ← →Orga 11920	2 2	11.8116-0356.1 390586 11.8116-0356.1 390586	ATE ATE
1.6 16V 2.0 HDi 138 2.0 i 16V	110 100 103 - 105	10/08→08/13 10/06→12/13 10/06→12/13		Orga 11921→; → 07/13 ← →Orga 11920	2 2	11.8116-0356.1 390586 11.8116-0356.1 390586	ATE ATE
1.6 HDi 1.8 i 16V 1.8 i 16V CNG 1.8 i 16V Flex	80 92 86 86	10/06→06/11 10/06→12/10 03/09→12/11 06/09→01/13		Orga 11767→ ← →Orga 11766	2 2	11.8116-0356.1 390586 11.8116-0356.1 390586	ATE ATE
1.6 HDi 110 2.0 HDi 150	82 110	09/10→08/13 07/09→08/13		→ 07/13	2	11.8116-0356.1 390586	ATE
1.6 THP 155 2.0 HDi 165	115 120	09/10→08/13 09/10→08/13		11/10→ 07/13	2	11.8116-0356.1 390586	ATE
1.6 VTi 120	88	07/08→08/13		Orga 11767→; → 07/13 ← →Orga 11766	2 2	11.8116-0356.1 390586 11.8116-0356.1 390586	ATE ATE
Führungshülzensatz, Bremssattel							
1.6 16V	103	07/08→12/10	← ←	Orga 11921→ →Orga 11920		11.0101-5704.2 260095 11.0101-5704.2 260095	ATE ATE
1.6 16V 2.0 HDi 138 2.0 i 16V	110 100 103 - 105	10/08→08/13 10/06→12/13 10/06→12/13	← ←	Orga 11921→; → 07/13 →Orga 11920		11.0101-5704.2 260095 11.0101-5704.2 260095	ATE ATE
1.6 HDi 1.8 i 16V 1.8 i 16V CNG 1.8 i 16V Flex	80 92 86 86	10/06→06/11 10/06→12/10 03/09→12/11 06/09→01/13	← ←	Orga 11767→ →Orga 11766		11.0101-5704.2 260095 11.0101-5704.2 260095	ATE ATE
1.6 HDi 110 2.0 HDi 150	82 110	09/10→08/13 07/09→08/13	←	→ 07/13		11.0101-5704.2 260095	ATE
1.6 THP 155 2.0 HDi 165	115 120	09/10→08/13 09/10→08/13	←	11/10→ 07/13		11.0101-5704.2 260095	ATE
1.6 VTi 120	88	07/08→08/13	← ←	Orga 11767→; → 07/13 →Orga 11766		11.0101-5704.2 260095 11.0101-5704.2 260095	ATE ATE
Führungsbolzen, Bremssattel							
1.6 16V	103	07/08→12/10		Orga 11921→ ← →Orga 11920	2 2	11.8171-0008.1 990049 11.8171-0008.1 990049	ATE ATE
1.6 16V 2.0 HDi 138 2.0 i 16V	110 100 103 - 105	10/08→08/13 10/06→12/13 10/06→12/13		Orga 11921→; → 07/13 ← →Orga 11920	2 2	11.8171-0008.1 990049 11.8171-0008.1 990049	ATE ATE
1.6 HDi 1.8 i 16V 1.8 i 16V CNG 1.8 i 16V Flex	80 92 86 86	10/06→06/11 10/06→12/10 03/09→12/11 06/09→01/13		Orga 11767→ ← →Orga 11766	2 2	11.8171-0008.1 990049 11.8171-0008.1 990049	ATE ATE
1.6 HDi 110 2.0 HDi 150	82 110	09/10→08/13 07/09→08/13		→ 07/13	2	11.8171-0008.1 990049	ATE
1.6 THP 155 2.0 HDi 165	115 120	09/10→08/13 09/10→08/13		11/10→ 07/13	2	11.8171-0008.1 990049	ATE
→							







	kw					! #		
CITROËN - C4 GRAND PICASSO I (UA_) 10/06→12/13								
Führungsbolzen, Bremsattel								
1.6 VTi 120	88	07/08→08/13		Orga 11767→; → 07/13	2	11.8171-0008.1	990049	ATE
			←	→Orga 11766	2	11.8171-0008.1	990049	ATE
Bremsschlauch								
1.6 16V	103	07/08→12/10	←		2	24.5111-0424.3	331014	L= 424,6
1.6 HDi	80	10/06→06/11						
1.8 i 16V	92	10/06→12/10	→		2	24.5246-0216.3	331022	L= 216,6
1.8 i 16V CNG	86	03/09→12/11						
1.8 i 16V Flex	86	06/09→01/13						
1.6 16V	110	10/08→08/13	←	→ 07/13	2	24.5111-0424.3	331014	L= 424,6
1.6 HDi 110	82	09/10→08/13						
1.6 VTi 120	88	07/08→08/13	→	→ 07/13	2	24.5246-0216.3	331022	L= 216,6
2.0 HDi 138	100	10/06→12/13						
2.0 HDi 150	110	07/09→08/13						
2.0 i 16V	103 - 105	10/06→12/13						
1.6 THP 155	115	09/10→08/13	←	11/10→ 07/13	2	24.5111-0424.3	331014	L= 424,6
2.0 HDi 165	120	09/10→08/13	→	11/10→ 07/13	2	24.5246-0216.3	331022	L= 216,6
CITROËN - C4 GRAND PICASSO II (DA_, DE_) 06/13→								
Bremsattel								
1.2 THP 130	96	04/14→	←	für Bremsscheibendurchmesser [mm]: 304; 		24.3601-9243.5	241597	ATE - Halter
1.6 BlueHDi 100	73	01/15→04/16						
1.6 BlueHDi 120	88	07/14→12/18	←	für Bremsscheibendurchmesser [mm]: 304; 		24.3601-9244.5	241598	ATE - Halter
1.6 HDi / BlueHDi 115	85	09/13→04/15						
1.6 HDi 90	68	09/13→						
1.6 THP 150	110	09/14→						
1.6 THP 155	115	09/13→						
1.6 THP 165	121	07/14→						
1.6 VTi 120	88	09/13→						
2.0 BlueHDi 135	100	09/13→						
2.0 BlueHDi 150	110	06/13→	←	09/13→; für Bremsscheibendurchmesser [mm]: 304; 		24.3601-9243.5	241597	ATE - Halter
			←	09/13→; für Bremsscheibendurchmesser [mm]: 304; 		24.3601-9244.5	241598	ATE - Halter
Feder, Bremsattel								
1.2 THP 130	96	04/14→	←	für Bremsscheibendurchmesser [mm]: 283	2	11.8116-0237.1	390509	ATE
1.6 BlueHDi 100	73	01/15→04/16						
1.6 BlueHDi 120	88	07/14→12/18	←	für Bremsscheibendurchmesser [mm]: 304	2	11.8116-0326.1	390471	ATE
1.6 HDi / BlueHDi 115	85	09/13→04/15						
1.6 HDi 90	68	09/13→						
1.6 THP 150	110	09/14→						
1.6 THP 155	115	09/13→						
1.6 THP 165	121	07/14→						
1.6 VTi 120	88	09/13→						
2.0 BlueHDi 135	100	09/13→						
2.0 BlueHDi 150	110	06/13→						
Führungshülzensatz, Bremsattel								
1.2 THP 130	96	04/14→	←	für Bremsscheibendurchmesser [mm]: 283 / 304		11.0101-5407.2	260011	ATE
1.6 BlueHDi 100	73	01/15→04/16						
1.6 BlueHDi 120	88	07/14→12/18						
1.6 HDi / BlueHDi 115	85	09/13→04/15						
1.6 HDi 90	68	09/13→						
1.6 THP 150	110	09/14→						
1.6 THP 155	115	09/13→						
1.6 THP 165	121	07/14→						
1.6 VTi 120	88	09/13→						
2.0 BlueHDi 135	100	09/13→						
2.0 BlueHDi 150	110	06/13→						
Führungsbolzen, Bremsattel								
1.2 THP 130	96	04/14→	←	für Bremsscheibendurchmesser [mm]: 283 / 304	2	11.8171-0008.1	990049	ATE
1.6 BlueHDi 100	73	01/15→04/16						
1.6 BlueHDi 120	88	07/14→12/18						
1.6 HDi / BlueHDi 115	85	09/13→04/15						
1.6 HDi 90	68	09/13→						
1.6 THP 150	110	09/14→						
1.6 THP 155	115	09/13→						
1.6 THP 165	121	07/14→						
1.6 VTi 120	88	09/13→						
2.0 BlueHDi 135	100	09/13→						
2.0 BlueHDi 150	110	06/13→						
Bremsschlauch								
1.2 THP 130	96	04/14→	→		2	24.5205-0180.3	331612	L= 180
1.6 BlueHDi 100	73	01/15→04/16						















	kw			 	! #		
CITROËN - C4 GRAND PICASSO II (DA_, DE_) 06/13→							
Bremsschlauch							
1.6 BlueHDi 120	88	07/14→12/18	→		2	24.5205-0180.3	331612 L= 180
1.6 HDi / BlueHDi 115	85	09/13→04/15					
1.6 HDi 90	68	09/13→					
1.6 THP 150	110	09/14→					
1.6 THP 155	115	09/13→					
1.6 THP 165	121	07/14→					
1.6 VTi 120	88	09/13→					
2.0 BlueHDi 135	100	09/13→					
2.0 BlueHDi 150	110	06/13→					
CITROËN - C4 PICASSO I Großraumlimousine (UD_) 10/06→12/15							
Bremssattel							
1.6 16V	110	07/08→08/13	←	Orga 11921→; → 07/13; ☐		24.3601-9717.5	241050 ATE - Halter
1.6 THP 140	103	07/08→08/13	←	Orga 11921→; → 07/13; ☐		24.3601-9718.5	241051 ATE - Halter
2.0 HDi 138	100	10/06→08/13					
2.0 i 16V	103	09/07→08/13	→	☐		24.3384-1791.5	241297 - Halter
			→	☐		24.3384-1792.5	241298 - Halter
1.6 HDi	80	02/07→08/13	←	Orga 11767→; → 07/13; ☐		24.3601-9717.5	241050 ATE - Halter
1.6 VTi 120	88	07/08→08/13	←	Orga 11767→; → 07/13; ☐		24.3601-9718.5	241051 ATE - Halter
			→	☐		24.3384-1791.5	241297 - Halter
			→	☐		24.3384-1792.5	241298 - Halter
1.6 HDi 110	82	09/10→08/13	←	11/10→ 07/13; ☐		24.3601-9717.5	241050 ATE - Halter
1.6 THP 155	115	09/10→08/13	←	11/10→ 07/13; ☐		24.3601-9718.5	241051 ATE - Halter
2.0 HDi 165	120	09/10→08/13					
			→	☐		24.3384-1791.5	241297 - Halter
			→	☐		24.3384-1792.5	241298 - Halter
1.8 Bifuel	92	01/09→10/12	←	Orga 11767→; ☐		24.3601-9717.5	241050 ATE - Halter
1.8 i 16V	92	02/07→12/11	←	Orga 11767→; ☐		24.3601-9718.5	241051 ATE - Halter
			→	☐		24.3384-1791.5	241297 - Halter
			→	☐		24.3384-1792.5	241298 - Halter
2.0 HDi 150	110	07/09→08/13	←	→ 07/13; ☐		24.3601-9717.5	241050 ATE - Halter
			←	→ 07/13; ☐		24.3601-9718.5	241051 ATE - Halter
			→	☐		24.3384-1791.5	241297 - Halter
			→	☐		24.3384-1792.5	241298 - Halter
2.0 i 16V	105	05/08→05/13	←	Orga 11921→; ☐		24.3601-9717.5	241050 ATE - Halter
			←	Orga 11921→; ☐		24.3601-9718.5	241051 ATE - Halter
			→	☐		24.3384-1791.5	241297 - Halter
			→	☐		24.3384-1792.5	241298 - Halter
Feder, Bremssattel							
1.6 16V	110	07/08→08/13		Orga 11921→; → 07/13	2	11.8116-0356.1	390586 ATE
1.6 THP 140	103	07/08→08/13		→Orga 11920	2	11.8116-0356.1	390586 ATE
2.0 i 16V	103	09/07→08/13	←				
1.6 HDi	80	02/07→08/13		Orga 11767→; → 07/13	2	11.8116-0356.1	390586 ATE
1.6 VTi 120	88	07/08→08/13	←	→Orga 11766	2	11.8116-0356.1	390586 ATE
1.6 HDi 110	82	09/10→08/13		11/10→ 07/13	2	11.8116-0356.1	390586 ATE
1.6 THP 155	115	09/10→08/13					
2.0 HDi 165	120	09/10→08/13					
1.8 Bifuel	92	01/09→10/12		Orga 11767→	2	11.8116-0356.1	390586 ATE
1.8 i 16V	92	02/07→12/11	←	→Orga 11766	2	11.8116-0356.1	390586 ATE
2.0 HDi 138	100	10/06→08/13		Orga 11921→; → 07/13	2	11.8116-0356.1	390586 ATE
			←	02/07→; →Orga 11920	2	11.8116-0356.1	390586 ATE
2.0 HDi 150	110	07/09→08/13		→ 07/13	2	11.8116-0356.1	390586 ATE
2.0 i 16V	105	05/08→05/13		Orga 11921→	2	11.8116-0356.1	390586 ATE
			←	→Orga 11920	2	11.8116-0356.1	390586 ATE
Führungshülzensatz, Bremssattel							
1.6 16V	110	07/08→08/13	←	Orga 11921→; → 07/13		11.0101-5704.2	260095 ATE
1.6 THP 140	103	07/08→08/13	←	→Orga 11920		11.0101-5704.2	260095 ATE
2.0 i 16V	103	09/07→08/13	←				
1.6 HDi	80	02/07→08/13	←	Orga 11767→; → 07/13		11.0101-5704.2	260095 ATE
1.6 VTi 120	88	07/08→08/13	←	→Orga 11766		11.0101-5704.2	260095 ATE
1.6 HDi 110	82	09/10→08/13	←	11/10→ 07/13		11.0101-5704.2	260095 ATE
1.6 THP 155	115	09/10→08/13					
→							





























	kw					! #		
CITROËN - C4 PICASSO I Großraumlimousine (UD_) 10/06→12/15								
Führungshülzensatz, Bremssattel								
2.0 HDi 165	120	09/10→08/13	←	11/10→ 07/13			11.0101-5704.2 260095	ATE
1.8 Bifuel 1.8 i 16V	92	01/09→10/12	←	Orga 11767→			11.0101-5704.2 260095	ATE
	92	02/07→12/11	←	→Orga 11766			11.0101-5704.2 260095	ATE
2.0 HDi 138	100	10/06→08/13	←	Orga 11921→; → 07/13			11.0101-5704.2 260095	ATE
			←	02/07→; →Orga 11920			11.0101-5704.2 260095	ATE
2.0 HDi 150	110	07/09→08/13	←	→ 07/13			11.0101-5704.2 260095	ATE
2.0 i 16V	105	05/08→05/13	←	Orga 11921→			11.0101-5704.2 260095	ATE
			←	→Orga 11920			11.0101-5704.2 260095	ATE
Führungsbolzen, Bremssattel								
1.6 16V 1.6 THP 140 2.0 i 16V	110	07/08→08/13		Orga 11921→; → 07/13	2		11.8171-0008.1 990049	ATE
	103	07/08→08/13	←	→Orga 11920	2		11.8171-0008.1 990049	ATE
	103	09/07→08/13						
1.6 HDi 1.6 VTi 120	80	02/07→08/13		Orga 11767→; → 07/13	2		11.8171-0008.1 990049	ATE
	88	07/08→08/13	←	→Orga 11766	2		11.8171-0008.1 990049	ATE
1.6 HDi 110 1.6 THP 155 2.0 HDi 165	82	09/10→08/13		11/10→ 07/13	2		11.8171-0008.1 990049	ATE
	115	09/10→08/13						
	120	09/10→08/13						
1.8 Bifuel 1.8 i 16V	92	01/09→10/12		Orga 11767→	2		11.8171-0008.1 990049	ATE
	92	02/07→12/11	←	→Orga 11766	2		11.8171-0008.1 990049	ATE
2.0 HDi 138	100	10/06→08/13		Orga 11921→; → 07/13	2		11.8171-0008.1 990049	ATE
			←	02/07→; →Orga 11920	2		11.8171-0008.1 990049	ATE
2.0 HDi 150	110	07/09→08/13		→ 07/13	2		11.8171-0008.1 990049	ATE
2.0 i 16V	105	05/08→05/13		Orga 11921→	2		11.8171-0008.1 990049	ATE
			←	→Orga 11920	2		11.8171-0008.1 990049	ATE
Bremsschlauch								
1.6 16V 1.6 HDi 1.6 THP 140 1.6 VTi 120 2.0 HDi 150 2.0 i 16V	110	07/08→08/13	←	→ 07/13	2		24.5111-0424.3 331014	L= 424,6
	80	02/07→08/13						
	103	07/08→08/13	→	→ 07/13	2		24.5246-0216.3 331022	L= 216,6
	88	07/08→08/13						
	110	07/09→08/13						
1.6 HDi 110 1.6 THP 155 2.0 HDi 165	82	09/10→08/13	←	11/10→ 07/13	2		24.5111-0424.3 331014	L= 424,6
	115	09/10→08/13						
	120	09/10→08/13	→	11/10→ 07/13	2		24.5246-0216.3 331022	L= 216,6
1.8 Bifuel 1.8 i 16V 2.0 i 16V	92	01/09→10/12	←		2		24.5111-0424.3 331014	L= 424,6
	92	02/07→12/11	→		2		24.5246-0216.3 331022	L= 216,6
	105	05/08→05/13						
2.0 HDi 138	100	10/06→08/13	←	02/07→ 07/13	2		24.5111-0424.3 331014	L= 424,6
			→	02/07→ 07/13	2		24.5246-0216.3 331022	L= 216,6
CITROËN - C4 PICASSO II 01/13→								
Bremssattel								
1.2 THP 110 1.2 THP 130	81	04/16→	←	für Bremsscheibendurchmesser [mm]: 304; ☐			24.3601-9243.5 241597	ATE - Halter
	96	04/14→						
1.6 BlueHDi 100 1.6 BlueHDi 120 1.6 THP 150 1.6 THP 165 1.6 VTi 120 2.0 BlueHDi 135 2.0 BlueHDi 150	73	12/14→12/18	←	für Bremsscheibendurchmesser [mm]: 304; ☐			24.3601-9244.5 241598	ATE - Halter
	88	07/14→12/18						
	110	09/14→						
	121	07/14→						
	88	02/13→						
1.6 HDi / BlueHDi 115 1.6 HDi 90 1.6 THP 155	85	02/13→04/15	←	06/13→; für Bremsscheibendurchmesser [mm]: 304; ☐			24.3601-9243.5 241597	ATE - Halter
	68	02/13→						
	115	02/13→	←	06/13→; für Bremsscheibendurchmesser [mm]: 304; ☐			24.3601-9244.5 241598	ATE - Halter
Feder, Bremssattel								
1.2 THP 110 1.2 THP 130	81	04/16→	←	für Bremsscheibendurchmesser [mm]: 283	2		11.8116-0237.1 390509	ATE
	96	04/14→						
1.6 BlueHDi 100 1.6 BlueHDi 120 1.6 HDi / BlueHDi 115 1.6 HDi 90 1.6 THP 150 1.6 THP 155 1.6 THP 165 1.6 VTi 120 2.0 BlueHDi 135	73	12/14→12/18	←	für Bremsscheibendurchmesser [mm]: 304	2		11.8116-0326.1 390471	ATE
	88	07/14→12/18						
	85	02/13→04/15						
	68	02/13→						
	110	09/14→						
→								













	kw			 	! #		
CITROËN - C4 PICASSO II 01/13→							
Feder, Bremsattel							
2.0 BlueHDi 150	110	09/13→	←	für Bremsscheibendurchmesser [mm]: 283	2	11.8116-0237.1 390509	ATE
			←	für Bremsscheibendurchmesser [mm]: 304	2	11.8116-0326.1 390471	ATE
Führungshülzensatz, Bremsattel							
1.2 THP 110	81	04/16→	←	für Bremsscheibendurchmesser [mm]: 283 / 304	2	11.0101-5407.2 260011	ATE
1.2 THP 130	96	04/14→					
1.6 BlueHDi 100	73	12/14→12/18					
1.6 BlueHDi 120	88	07/14→12/18					
1.6 HDi / BlueHDi 115	85	02/13→04/15					
1.6 HDi 90	68	02/13→					
1.6 THP 150	110	09/14→					
1.6 THP 155	115	02/13→					
1.6 THP 165	121	07/14→					
1.6 VTi 120	88	02/13→					
2.0 BlueHDi 135	100	09/13→					
2.0 BlueHDi 150	110	09/13→					
Führungsbolzen, Bremsattel							
1.2 THP 110	81	04/16→	←	für Bremsscheibendurchmesser [mm]: 283 / 304	2	11.8171-0008.1 990049	ATE
1.2 THP 130	96	04/14→					
1.6 BlueHDi 100	73	12/14→12/18					
1.6 BlueHDi 120	88	07/14→12/18					
1.6 HDi / BlueHDi 115	85	02/13→04/15					
1.6 HDi 90	68	02/13→					
1.6 THP 150	110	09/14→					
1.6 THP 155	115	02/13→					
1.6 THP 165	121	07/14→					
1.6 VTi 120	88	02/13→					
2.0 BlueHDi 135	100	09/13→					
2.0 BlueHDi 150	110	09/13→					
Bremsschlauch							
1.2 THP 110	81	04/16→	→		2	24.5205-0180.3 331612	L= 180
1.2 THP 130	96	04/14→					
1.6 BlueHDi 100	73	12/14→12/18					
1.6 BlueHDi 120	88	07/14→12/18					
1.6 HDi / BlueHDi 115	85	02/13→04/15					
1.6 HDi 90	68	02/13→					
1.6 THP 150	110	09/14→					
1.6 THP 155	115	02/13→					
1.6 THP 165	121	07/14→					
1.6 VTi 120	88	02/13→					
2.0 BlueHDi 135	100	09/13→					
2.0 BlueHDi 150	110	09/13→					
CITROËN - C4 PICASSO II Van (DD_) 01/13→							
Bremssattel							
BlueHDi 150	110	09/13→	←	für Bremsscheibendurchmesser [mm]: 304; ☐		24.3601-9243.5 241597	ATE - Halter
THP 155	115	02/13→					
VTi 120	88	02/13→	←	für Bremsscheibendurchmesser [mm]: 304; ☐		24.3601-9244.5 241598	ATE - Halter
e-HDi	85	02/13→	←	08/13→; für Bremsscheibendurchmesser [mm]: 304; ☐		24.3601-9243.5 241597	ATE - Halter
HDi / e-HDi	68	02/13→					
			←	08/13→; für Bremsscheibendurchmesser [mm]: 304; ☐		24.3601-9244.5 241598	ATE - Halter
Feder, Bremsattel							
BlueHDi 150	110	09/13→	←	für Bremsscheibendurchmesser [mm]: 283	2	11.8116-0237.1 390509	ATE
e-HDi	85	02/13→					
HDi / e-HDi	68	02/13→	←	für Bremsscheibendurchmesser [mm]: 304	2	11.8116-0326.1 390471	ATE
THP 155	115	02/13→					
VTi 120	88	02/13→					
Führungshülzensatz, Bremsattel							
BlueHDi 150	110	09/13→	←	für Bremsscheibendurchmesser [mm]: 283 / 304		11.0101-5407.2 260011	ATE
e-HDi	85	02/13→					
HDi / e-HDi	68	02/13→					
THP 155	115	02/13→					
VTi 120	88	02/13→					
Führungsbolzen, Bremsattel							
BlueHDi 150	110	09/13→	←	für Bremsscheibendurchmesser [mm]: 283 / 304	2	11.8171-0008.1 990049	ATE
e-HDi	85	02/13→					
HDi / e-HDi	68	02/13→					
THP 155	115	02/13→					
VTi 120	88	02/13→					
→							

	kw			 	! #		
CITROËN - C4 PICASSO II Van (DD_) 01/13→							
 Bremsschlauch							
BlueHDi 150 e-HDi HDi / e-HDi THP 155 VTi 120	110 85 68 115 88	09/13→ 02/13→ 02/13→ 02/13→ 02/13→	→		2	24.5205-0180.3 331612	L= 180
CITROËN - C4 SPACETOURER (3D_) 04/18→							
 Bremssattel							
1.2 PureTech 110 1.2 PureTech 130 1.5 BlueHDi 130 1.6 BlueHDi 100 1.6 BlueHDi 120 1.6 THP 165 2.0 BlueHDi 150 2.0 BlueHDi 160	81 96 96 73 88 121 110 120	04/18→ 04/18→ 05/18→ 04/18→04/19 04/18→04/19 04/18→ 04/18→ 04/18→	←	für Bremsscheibendurchmesser [mm]: 304; 	2	24.3601-9243.5 241597	ATE - Halter
			←	für Bremsscheibendurchmesser [mm]: 304; 	2	24.3601-9244.5 241598	ATE - Halter
Feder, Bremssattel							
1.2 PureTech 110 1.2 PureTech 130 1.5 BlueHDi 130 1.6 BlueHDi 100 1.6 BlueHDi 120 1.6 THP 165 2.0 BlueHDi 150 2.0 BlueHDi 160	81 96 96 73 88 121 110 120	04/18→ 04/18→ 05/18→ 04/18→04/19 04/18→04/19 04/18→ 04/18→ 04/18→	←	für Bremsscheibendurchmesser [mm]: 283	2	11.8116-0237.1 390509	ATE
			←	für Bremsscheibendurchmesser [mm]: 304	2	11.8116-0326.1 390471	ATE
Führungshülzensatz, Bremssattel							
1.2 PureTech 110 1.2 PureTech 130 1.5 BlueHDi 130 1.6 BlueHDi 100 1.6 BlueHDi 120 1.6 THP 165 2.0 BlueHDi 150 2.0 BlueHDi 160	81 96 96 73 88 121 110 120	04/18→ 04/18→ 05/18→ 04/18→04/19 04/18→04/19 04/18→ 04/18→ 04/18→	←	für Bremsscheibendurchmesser [mm]: 283 / 304	2	11.0101-5407.2 260011	ATE
Führungsbolzen, Bremssattel							
1.2 PureTech 110 1.2 PureTech 130 1.5 BlueHDi 130 1.6 BlueHDi 100 1.6 BlueHDi 120 1.6 THP 165 2.0 BlueHDi 150 2.0 BlueHDi 160	81 96 96 73 88 121 110 120	04/18→ 04/18→ 05/18→ 04/18→04/19 04/18→04/19 04/18→ 04/18→ 04/18→	←	für Bremsscheibendurchmesser [mm]: 283 / 304	2	11.8171-0008.1 990049	ATE
 Bremsschlauch							
1.2 PureTech 110 1.2 PureTech 130 1.5 BlueHDi 130 1.6 BlueHDi 100 1.6 BlueHDi 120 1.6 THP 165 2.0 BlueHDi 150 2.0 BlueHDi 160	81 96 96 73 88 121 110 120	04/18→ 04/18→ 05/18→ 04/18→04/19 04/18→04/19 04/18→ 04/18→ 04/18→	→		2	24.5205-0180.3 331612	L= 180
CITROËN - C4 SPACETOURER Van (3D_) 04/18→							
 Bremssattel							
BlueHDi 120 BlueHDi 130 PureTech 130	88 96 96	05/19→ 05/19→ 05/19→	←	für Bremsscheibendurchmesser [mm]: 304; 	2	24.3601-9243.5 241597	ATE - Halter
			←	für Bremsscheibendurchmesser [mm]: 304; 	2	24.3601-9244.5 241598	ATE - Halter
Feder, Bremssattel							
BlueHDi 120 BlueHDi 130 PureTech 130	88 96 96	05/19→ 05/19→ 05/19→	←	für Bremsscheibendurchmesser [mm]: 283	2	11.8116-0237.1 390509	ATE
			←	für Bremsscheibendurchmesser [mm]: 304	2	11.8116-0326.1 390471	ATE
Führungshülzensatz, Bremssattel							
BlueHDi 120 BlueHDi 130 PureTech 130 →	88 96 96	05/19→ 05/19→ 05/19→	←	für Bremsscheibendurchmesser [mm]: 283 / 304	2	11.0101-5407.2 260011	ATE

	kW			 	! #		
CITROËN - C4 SPACETOURER Van (3D_) 04/18→							
Führungsbolzen, Bremsattel							
BlueHDi 120 BlueHDi 130 PureTech 130	88 96 96	05/19→ 05/19→ 05/19→	←	für Bremsscheibendurchmesser [mm]: 283 / 304	2	11.8171-0008.1 990049	ATE
Bremsschlauch							
BlueHDi 120 BlueHDi 130 PureTech 130	88 96 96	05/19→ 05/19→ 05/19→	→		2	24.5205-0180.3 331612	L= 180
CITROËN - C5 I (DC_) 03/01→03/05							
Bremssattel							
2.0 16V 2.0 16V HPi 2.0 HDi	100 103 66 - 80	03/01→08/04 03/01→08/04 03/01→08/04	←			24.3572-1707.5 240884 24.3572-1708.5 240885	BOS - Halter BOS - Halter
2.2 HDi 3.0 Carlsson HP 3.0 V6	98 173 152 - 157	03/01→08/04 08/01→08/04 03/01→08/04	←			24.3572-1709.5 240583 24.3572-1710.5 240584	BDX - Halter BDX - Halter
Bremsschlauch							
1.8 16V 2.0 16V 2.0 16V HPi 2.0 HDi 2.2 HDi 3.0 Carlsson HP 3.0 V6	85 100 103 66 - 80 98 173 152 - 157	03/01→08/04 03/01→08/04 03/01→08/04 03/01→08/04 03/01→08/04 08/01→08/04 03/01→08/04	←		2	24.5111-0550.3 330665	L= 550
CITROËN - C5 I Break (DE_) 06/01→09/04							
Bremssattel							
1.8 16V 2.0 16V 2.0 16V HPi 2.0 HDi	85 100 103 66 - 80	06/01→08/04 06/01→08/04 06/01→08/04 06/01→08/04	←			24.3572-1707.5 240884 24.3572-1708.5 240885	BOS - Halter BOS - Halter
2.2 HDi 3.0 Carlsson 3.0 V6	98 173 152	06/01→08/04 09/03→08/04 06/01→08/04	←			24.3572-1709.5 240583 24.3572-1710.5 240584	BDX - Halter BDX - Halter
Bremsschlauch							
1.8 16V 2.0 16V 2.0 16V HPi 2.0 HDi 2.2 HDi 3.0 Carlsson 3.0 V6	85 100 103 66 - 80 98 173 152	06/01→08/04 06/01→08/04 06/01→08/04 06/01→08/04 06/01→08/04 09/03→08/04 06/01→08/04	←		2	24.5111-0550.3 330665	L= 550
CITROËN - C5 I Kasten/Kombi (DE_) 06/02→08/04							
Bremssattel							
2.0 HDi	66 - 80	06/02→08/04	←			24.3572-1707.5 240884 24.3572-1708.5 240885	BOS - Halter BOS - Halter
2.2 HDi	98	06/02→08/04	←			24.3572-1709.5 240583 24.3572-1710.5 240584	BDX - Halter BDX - Halter
Bremsschlauch							
2.0 HDi 2.2 HDi	66 - 80 98	06/02→08/04 06/02→08/04	←		2	24.5111-0550.3 330665	L= 550
CITROËN - C5 II (RC_) 08/04→09/08							
Bremssattel							
1.6 HDi 2.0 16V	80 105	09/04→01/08 03/05→11/07	←			24.3572-1707.5 240884 24.3572-1708.5 240885	BOS - Halter BOS - Halter
2.0 16V	103	09/04→08/08	←	→ 01/08; <input type="checkbox"/>		24.3572-1707.5 240884 24.3572-1708.5 240885	BOS - Halter BOS - Halter
2.0 HDi 2.2 HDi	100 120	09/04→01/08 05/06→01/08	←			24.3572-1709.5 240583	BDX - Halter

	kw			 	! #		
CITROËN - C5 II (RC_) 08/04→09/08							
 Bremssattel							
3.0 Carlsson HP 3.0 V6	173 155	09/04→01/08 10/04→04/07	←	<input type="checkbox"/>		24.3572-1710.5 240584	BDX - Halter
2.2 HDi 3.0 V6	98 - 125 152	09/04→08/08 09/04→09/08	←	→ 01/08; <input type="checkbox"/>		24.3572-1709.5 240583	BDX - Halter
			←	→ 01/08; <input type="checkbox"/>		24.3572-1710.5 240584	BDX - Halter
 Bremsschlauch							
1.6 HDi 1.8 16V	80 85 - 92	09/04→01/08 09/04→01/08	←		2	24.5111-0550.3 330665	L= 550
2.0 16V 2.0 HDi 2.2 HDi 3.0 Carlsson HP 3.0 V6	105 100 120 173 155	03/05→11/07 09/04→01/08 05/06→01/08 09/04→01/08 10/04→04/07					
2.0 16V 2.2 HDi 3.0 V6	103 98 - 125 152	09/04→08/08 09/04→08/08 09/04→09/08	←	→ 01/08	2	24.5111-0550.3 330665	L= 550
CITROËN - C5 II Break (RE_) 09/04→08/08							
 Bremssattel							
1.6 HDi 1.8 16V	80 85 - 92	09/04→01/08 09/04→01/08	←	<input type="checkbox"/>		24.3572-1707.5 240884	BOS - Halter
2.0 16V	103	09/04→01/08	←	<input type="checkbox"/>		24.3572-1708.5 240885	BOS - Halter
2.0 HDi 2.2 HDi	100 98 - 125	09/04→01/08 09/04→08/08	←	→ 01/08; <input type="checkbox"/>		24.3572-1709.5 240583	BDX - Halter
			←	→ 01/08; <input type="checkbox"/>		24.3572-1710.5 240584	BDX - Halter
2.2 HDi 3.0 3.0 V6	120 173 152 - 155	05/06→01/08 09/04→01/08 09/04→01/08	←	<input type="checkbox"/>		24.3572-1709.5 240583	BDX - Halter
			←	<input type="checkbox"/>		24.3572-1710.5 240584	BDX - Halter
 Bremsschlauch							
1.6 HDi 1.8 16V	80 85 - 92	09/04→01/08 09/04→01/08	←		2	24.5111-0550.3 330665	L= 550
2.0 16V 2.2 HDi 3.0 3.0 V6	103 120 173 152 - 155	09/04→01/08 05/06→01/08 09/04→01/08 09/04→01/08					
2.0 HDi 2.2 HDi	100 98 - 125	09/04→01/08 09/04→08/08	←	→ 01/08	2	24.5111-0550.3 330665	L= 550
CITROËN - C5 II Kasten/Kombi (RE_) 09/04→01/08							
 Bremssattel							
1.6 HDi 1.8 16V	80 85	09/04→01/08 09/04→08/05	←	<input type="checkbox"/>		24.3572-1707.5 240884	BOS - Halter
2.0 16V	103	11/04→01/08	←	<input type="checkbox"/>		24.3572-1708.5 240885	BOS - Halter
2.0 HDi	100	09/04→01/08	←	<input type="checkbox"/>		24.3572-1709.5 240583	BDX - Halter
			←	<input type="checkbox"/>		24.3572-1710.5 240584	BDX - Halter
 Bremsschlauch							
1.6 HDi 1.8 16V 2.0 16V 2.0 HDi	80 85 103 100	09/04→01/08 09/04→08/05 11/04→01/08 09/04→01/08	←		2	24.5111-0550.3 330665	L= 550
CITROËN - C5 III (RD_) 02/08→05/17							
 Bremssattel							
1.6 1.6 HDi 110	120 80 - 82	03/11→06/14 02/08→05/12	←	→Orga 12998; <input type="checkbox"/>		24.3601-9731.5 241054	ATE - Halter
			←	→Orga 12998; <input type="checkbox"/>		24.3601-9732.5 241055	ATE - Halter
1.6 HDi 115 1.6 THP 150	84 110	01/12→06/15 07/10→07/16	→	- eFSB; <input type="checkbox"/>		24.3387-1707.5 240928	TRW - Halter
1.6 THP 155 1.6 VTi 120 1.8 16V	115 88 92	04/09→07/16 07/10→06/15 02/08→10/10	→	- eFSB; <input type="checkbox"/>		24.3387-1708.5 240929	TRW - Halter
			→	+ eFSB; <input type="checkbox"/>		24.3387-7087.5 241013	ATE - Halter
2.0 16V 2.0 16V BioFlex 2.0 HDi	103 - 105 103 100 - 101	02/08→10/14 02/08→12/12 02/08→05/17	→	+ eFSB; <input type="checkbox"/>		24.3387-7088.5 241014	ATE - Halter
→							

	kw			 	! #		
CITROËN - C5 III (RD_) 02/08→05/17							
Bremssattel							
2.0 HDi 140 2.0 HDi 165	103 120	11/08→06/15 04/09→07/16	←	→Orga 12998; 		24.3601-9731.5 241054	ATE - Halter
			←	→Orga 12998; 		24.3601-9732.5 241055	ATE - Halter
			→	- eFSB; 		24.3387-1707.5 240928	TRW - Halter
			→	- eFSB; 		24.3387-1708.5 240929	TRW - Halter
			→	+ eFSB; 		24.3387-7087.5 241013	ATE - Halter
			→	+ eFSB; 		24.3387-7088.5 241014	ATE - Halter
2.0 HDi 150 / BlueHDi 150 2.2 HDi	110 120 -	04/09→05/17 02/08→12/11	→	- eFSB; 		24.3387-1707.5 240928	TRW - Halter
	125		→	- eFSB; 		24.3387-1708.5 240929	TRW - Halter
2.7 HDi	150	02/08→12/09	→	+ eFSB; 		24.3387-7087.5 241013	ATE - Halter
3.0 V6	155	02/08→12/10	→	+ eFSB; 		24.3387-7088.5 241014	ATE - Halter
2.0 HDi 180	133	03/15→05/17	←			24.3601-9883.5 240964	ATE - Halter
			←			24.3601-9884.5 240965	ATE - Halter
			→	- eFSB; 		24.3387-1707.5 240928	TRW - Halter
			→	- eFSB; 		24.3387-1708.5 240929	TRW - Halter
			→	+ eFSB; 		24.3387-7087.5 241013	ATE - Halter
			→	+ eFSB; 		24.3387-7088.5 241014	ATE - Halter
2.2 HDi 200 3.0 HDi 240	150 177	07/10→06/15 04/09→10/14	←	→Orga 12774; 		24.3601-9883.5 240964	ATE - Halter
			←	→Orga 12774; 		24.3601-9884.5 240965	ATE - Halter
			→	- eFSB; 		24.3387-1707.5 240928	TRW - Halter
			→	- eFSB; 		24.3387-1708.5 240929	TRW - Halter
			→	+ eFSB; 		24.3387-7087.5 241013	ATE - Halter
			→	+ eFSB; 		24.3387-7088.5 241014	ATE - Halter
Feder, Bremssattel							
1.6 1.6 HDi 110	120 80 - 82	03/11→06/14 02/08→05/12	←	Orga 12999→	2	11.8116-0356.1 390586	ATE
			←	→Orga 12998	2	11.8116-0356.1 390586	ATE
1.6 HDi 115 1.6 THP 150 1.6 THP 155 1.6 VTi 120 1.8 16V 2.0 16V	84 110 115 88 92 103 - 105	01/12→06/15 07/10→07/16 04/09→07/16 07/10→06/15 02/08→10/10 02/08→10/14	→	+ eFSB	2	11.8116-0340.1 390595	ATE
2.0 16V BioFlex 2.0 HDi	103 100 - 101	02/08→12/12 02/08→05/17					
2.0 HDi 140 2.0 HDi 165	103 120	11/08→06/15 04/09→07/16					
2.0 HDi 150 / BlueHDi 150	110	04/09→05/17	←		2	11.8116-0356.1 390586	ATE
			→	+ eFSB	2	11.8116-0340.1 390595	ATE
2.0 HDi 180 2.2 HDi	133 120 - 125	03/15→05/17 02/08→12/11	→	+ eFSB	2	11.8116-0340.1 390595	ATE
2.2 HDi 200 2.7 HDi 3.0 HDi 240 3.0 V6	150 150 177 155	07/10→06/15 02/08→12/09 04/09→10/14 02/08→12/10					
Führungshülzensatz, Bremssattel							
1.6 1.6 HDi 110	120 80 - 82	03/11→06/14 02/08→05/12	←	→Orga 12998		11.0101-5407.2 260011	ATE
			←	Orga 12999→		11.0101-5704.2 260095	ATE
1.6 HDi 115 1.6 THP 150 1.6 THP 155 1.6 VTi 120 1.8 16V 2.0 16V	84 110 115 88 92 103 - 105	01/12→06/15 07/10→07/16 04/09→07/16 07/10→06/15 02/08→10/10 02/08→10/14	→	+ eFSB		11.0101-5407.2 260011	ATE
2.0 16V BioFlex 2.0 HDi	103 100 - 101	02/08→12/12 02/08→05/17					
2.0 HDi 140 2.0 HDi 165	103 120	11/08→06/15 04/09→07/16					
2.0 HDi 150 / BlueHDi 150	110	04/09→05/17	←			11.0101-5704.2 260095	ATE
			→	+ eFSB		11.0101-5407.2 260011	ATE
→							

	kw			 	! #		
CITROËN - C5 III (RD_) 02/08→05/17							
Führungshülzensatz, Bremssattel							
2.0 HDi 180	133	03/15→05/17	←			11.0101-5407.2 260011	ATE
			→	+ eFSB		11.0101-5407.2 260011	ATE
2.2 HDi	120 - 125	02/08→12/11	→	+ eFSB		11.0101-5407.2 260011	ATE
2.7 HDi	150	02/08→12/09					
3.0 V6	155	02/08→12/10					
2.2 HDi 200	150	07/10→06/15	←	→Orga 12774		11.0101-5407.2 260011	ATE
3.0 HDi 240	177	04/09→10/14	→	+ eFSB		11.0101-5407.2 260011	ATE
Führungsbolzen, Bremssattel							
1.6	120	03/11→06/14	←	Orga 12999→	2	11.8171-0008.1 990049	ATE
1.6 HDi 110	80 - 82	02/08→05/12	←	→Orga 12998	2	11.8171-0008.1 990049	ATE
1.6 HDi 115	84	01/12→06/15	→	+ eFSB	2	11.8171-0008.1 990049	ATE
1.6 THP 150	110	07/10→07/16					
1.6 THP 155	115	04/09→07/16					
1.6 VTi 120	88	07/10→06/15					
1.8 16V	92	02/08→10/10					
2.0 16V	103 - 105	02/08→10/14					
2.0 16V BioFlex	103	02/08→12/12					
2.0 HDi	100 - 101	02/08→05/17					
2.0 HDi 140	103	11/08→06/15					
2.0 HDi 165	120	04/09→07/16					
2.0 HDi 150 / BlueHDi 150	110	04/09→05/17	←		2	11.8171-0008.1 990049	ATE
			→	+ eFSB	2	11.8171-0008.1 990049	ATE
2.0 HDi 180	133	03/15→05/17			2	11.8171-0008.1 990049	ATE
			→	+ eFSB	2	11.8171-0008.1 990049	ATE
2.2 HDi	120 - 125	02/08→12/11	→	+ eFSB	2	11.8171-0008.1 990049	ATE
2.7 HDi	150	02/08→12/09					
3.0 V6	155	02/08→12/10					
2.2 HDi 200	150	07/10→06/15		→Orga 12774	2	11.8171-0008.1 990049	ATE
3.0 HDi 240	177	04/09→10/14	→	+ eFSB	2	11.8171-0008.1 990049	ATE
Zubehörsatz, Bremssattel							
1.6	120	03/11→06/14	→	- eFSB		24.0101-3803.2 260101	TRW
1.6 HDi 110	80 - 82	02/08→05/12					
1.6 HDi 115	84	01/12→06/15					
1.6 THP 150	110	07/10→07/16					
1.6 THP 155	115	04/09→07/16					
1.6 VTi 120	88	07/10→06/15					
1.8 16V	92	02/08→10/10					
2.0 16V	103 - 105	02/08→10/14					
2.0 16V BioFlex	103	02/08→12/12					
2.0 HDi	100 - 101	02/08→05/17					
2.0 HDi 140	103	11/08→06/15					
2.0 HDi 150 / BlueHDi 150	110	04/09→05/17					
2.0 HDi 165	120	04/09→07/16					
2.0 HDi 180	133	03/15→05/17					
2.2 HDi 200	150	07/10→06/15					
3.0 HDi 240	177	04/09→10/14					
2.2 HDi	120 - 125	02/08→12/11	→			24.0101-3802.2 260100	TRW
2.7 HDi	150	02/08→12/09	→	- eFSB		24.0101-3803.2 260101	TRW
3.0 V6	155	02/08→12/10					
Bremsschlauch							
1.6	120	03/11→06/14	←	→Orga 12998; 		24.5161-0313.3 331219	L= 310 L2= 275 mit Rohrleitung
1.6 HDi 110	80 - 82	02/08→05/12	←	→Orga 12998; 		24.5161-0314.3 331220	L= 310 L2= 275 mit Rohrleitung
1.6 HDi 115	84	01/12→06/15	←	Orga 12999→; 		24.5161-0775.3 331412	L= 775 L1= 310 L2= 220
1.6 THP 150	110	07/10→07/16					
1.6 THP 155	115	04/09→07/16	←	Orga 12999→; 		24.5161-0776.3 331413	L= 775 L1= 310 L2= 220
1.6 VTi 120	88	07/10→06/15					
1.8 16V	92	02/08→10/10	→	Orga 11683→; 		24.5151-0638.3 331141	L= 638
2.0 16V	103 - 105	02/08→10/14	→	Orga 11683→; 		24.5151-0639.3 331142	L= 638
2.0 16V BioFlex	103	02/08→12/12					
2.0 HDi	100 - 101	02/08→05/17					
2.0 HDi 140	103	11/08→06/15	→				

CITROËN - C5 III (RD_) 02/08→05/17

Bremsschlauch

2.0 HDi 165 2.2 HDi	120	04/09→07/16	←	→Orga 12998; ☐	24.5161-0313.3	331219	L= 310 L2= 275 mit Rohrleitung	
	120 - 125	02/08→12/11	←	→Orga 12998; ☐	24.5161-0314.3	331220	L= 310 L2= 275 mit Rohrleitung	
	2.7 HDi	150	02/08→12/09	←	Orga 12999→; ☐	24.5161-0775.3	331412	L= 775 L1= 310 L2= 220
	3.0 HDi 240	177	04/09→10/14	←	Orga 12999→; ☐	24.5161-0776.3	331413	L= 775 L1= 310 L2= 220
	3.0 V6	155	02/08→12/10	→	Orga 11683→; ☐	24.5151-0638.3	331141	L= 638
				→	Orga 11683→; ☐	24.5151-0639.3	331142	L= 638
2.0 HDi 150 / BlueHDi 150 2.0 HDi 180	110	04/09→05/17	←	☐	24.5161-0775.3	331412	L= 775 L1= 310 L2= 220	
	133	03/15→05/17	←	☐	24.5161-0776.3	331413	L= 775 L1= 310 L2= 220	
			→	☐	24.5151-0638.3	331141	L= 638	
			→	☐	24.5151-0639.3	331142	L= 638	
2.2 HDi 200	150	07/10→06/15	←	→Orga 12998; ☐	24.5161-0313.3	331219	L= 310 L2= 275 mit Rohrleitung	
			←	→Orga 12998; ☐	24.5161-0314.3	331220	L= 310 L2= 275 mit Rohrleitung	
			←	Orga 12999→; ☐	24.5161-0775.3	331412	L= 775 L1= 310 L2= 220	
			←	Orga 12999→; ☐	24.5161-0776.3	331413	L= 775 L1= 310 L2= 220	
			→	Orga 11682→; ☐	24.5151-0638.3	331141	L= 638	
			→	Orga 11682→; ☐	24.5151-0639.3	331142	L= 638	







CITROËN - C5 III Break (RW_) 02/08→05/17











Bremssattel

1.6 HDi 110	80 - 82	02/08→05/12	←	→Orga 12998; ☐	24.3601-9731.5	241054	ATE - Halter
	84	06/12→06/15	←	→Orga 12998; ☐	24.3601-9732.5	241055	ATE - Halter
1.6 HDi 115	110	04/09→07/16	→	- eFSB; ☐	24.3387-1707.5	240928	TRW - Halter
1.6 THP 150	115	04/09→07/16	→	- eFSB; ☐	24.3387-1708.5	240929	TRW - Halter
1.6 THP 155	88	07/10→06/15	→	- eFSB; ☐	24.3387-1708.5	240929	TRW - Halter
1.6 VTI 120	92	02/08→10/10	→	+ eFSB; ☐	24.3387-7087.5	241013	ATE - Halter
1.8 i 16V	105	04/08→12/12	→	+ eFSB; ☐	24.3387-7088.5	241014	ATE - Halter
2.0 16V	103	02/08→06/10	→	+ eFSB; ☐	24.3387-7088.5	241014	ATE - Halter
2.0 16V BioFlex	100	02/08→06/14					
2.0 HDi	103	04/09→06/15					
2.0 HDi 140	110	04/09→05/17					
2.0 HDi 150 / BlueHDi 150	120	04/09→07/16					
2.0 HDi 165	103	02/08→10/14					
2.0 i 16V	133	03/15→05/17	←	☐	24.3601-9883.5	240964	ATE - Halter
2.0 HDi 180	150	07/10→06/15	←	☐	24.3601-9884.5	240965	ATE - Halter
2.2 HDi 200	177	04/09→10/14	→	- eFSB; ☐	24.3387-1707.5	240928	TRW - Halter
3.0 HDi 240			→	- eFSB; ☐	24.3387-1708.5	240929	TRW - Halter
			→	+ eFSB; ☐	24.3387-7087.5	241013	ATE - Halter
			→	+ eFSB; ☐	24.3387-7088.5	241014	ATE - Halter
			→	- eFSB; ☐	24.3387-1707.5	240928	TRW - Halter
			→	- eFSB; ☐	24.3387-1708.5	240929	TRW - Halter
2.2 HDi	125	02/08→12/11	→	- eFSB; ☐	24.3387-1707.5	240928	TRW - Halter
2.2 HDi 165	120	02/08→08/09	→	- eFSB; ☐	24.3387-1708.5	240929	TRW - Halter
2.7 HDi	150	02/08→10/09	→	+ eFSB; ☐	24.3387-7087.5	241013	ATE - Halter
3.0 V6	155	02/08→12/10	→	+ eFSB; ☐	24.3387-7088.5	241014	ATE - Halter











































Feder, Bremssattel

















1.6 HDi 110	80 - 82	02/08→05/12	←	Orga 12999→	2	11.8116-0356.1	390586	ATE
	84	06/12→06/15	←	→Orga 12998	2	11.8116-0356.1	390586	ATE
1.6 HDi 115	110	04/09→07/16	→	+ eFSB	2	11.8116-0340.1	390595	ATE
1.6 THP 150	115	04/09→07/16						
1.6 THP 155	88	07/10→06/15						
1.6 VTI 120	92	02/08→10/10						
1.8 i 16V	105	04/08→12/12						
2.0 16V	103	02/08→06/10						
2.0 16V BioFlex	100	02/08→06/14						
2.0 HDi	103	04/09→06/15						
2.0 HDi 140	110	04/09→05/17						
2.0 HDi 150 / BlueHDi 150	120	04/09→07/16						
2.0 HDi 165	103	02/08→10/14						
2.0 i 16V	133	03/15→05/17	→	+ eFSB	2	11.8116-0340.1	390595	ATE
2.0 HDi 180	125	02/08→12/11						
2.2 HDi	120	02/08→08/09						
2.2 HDi 165	150	07/10→06/15						
2.2 HDi 200	150	02/08→10/09						
2.7 HDi	177	04/09→10/14						
3.0 HDi 240			→					

















	kw			 	! #		
CITROËN - C5 III Break (RW_) 02/08→05/17							
Feder, Bremssattel							
3.0 V6	155	02/08→12/10	➡	+ eFSB	2	11.8116-0340.1 390595	ATE
Führungshülsensatz, Bremssattel							
1.6 HDi 110	80 - 82	02/08→05/12	←	→Orga 12998		11.0101-5407.2 260011	ATE
1.6 HDi 115	84	06/12→06/15	←	Orga 12999→		11.0101-5704.2 260095	ATE
1.6 THP 150	110	04/09→07/16	➡	+ eFSB		11.0101-5407.2 260011	ATE
1.6 THP 155	115	04/09→07/16					
1.6 VTI 120	88	07/10→06/15					
1.8 i 16V	92	02/08→10/10					
2.0 16V	105	04/08→12/12					
2.0 16V BioFlex	103	02/08→06/10					
2.0 HDi	100	02/08→06/14					
2.0 HDi 140	103	04/09→06/15					
2.0 HDi 150 / BlueHDi 150	110	04/09→05/17					
2.0 HDi 165	120	04/09→07/16					
2.0 i 16V	103	02/08→10/14					
2.0 HDi 180	133	03/15→05/17	←			11.0101-5407.2 260011	ATE
2.2 HDi 200	150	07/10→06/15					
3.0 HDi 240	177	04/09→10/14	➡	+ eFSB		11.0101-5407.2 260011	ATE
2.2 HDi	125	02/08→12/11	➡	+ eFSB		11.0101-5407.2 260011	ATE
2.2 HDi 165	120	02/08→08/09					
2.7 HDi	150	02/08→10/09					
3.0 V6	155	02/08→12/10					
Führungsbolzen, Bremssattel							
1.6 HDi 110	80 - 82	02/08→05/12	←	Orga 12999→	2	11.8171-0008.1 990049	ATE
1.6 HDi 115	84	06/12→06/15	←	→Orga 12998	2	11.8171-0008.1 990049	ATE
1.6 THP 150	110	04/09→07/16	➡	+ eFSB	2	11.8171-0008.1 990049	ATE
1.6 THP 155	115	04/09→07/16					
1.6 VTI 120	88	07/10→06/15					
1.8 i 16V	92	02/08→10/10					
2.0 16V	105	04/08→12/12					
2.0 16V BioFlex	103	02/08→06/10					
2.0 HDi	100	02/08→06/14					
2.0 HDi 140	103	04/09→06/15					
2.0 HDi 150 / BlueHDi 150	110	04/09→05/17					
2.0 HDi 165	120	04/09→07/16					
2.0 i 16V	103	02/08→10/14					
2.0 HDi 180	133	03/15→05/17			2	11.8171-0008.1 990049	ATE
2.2 HDi 200	150	07/10→06/15	➡	+ eFSB	2	11.8171-0008.1 990049	ATE
3.0 HDi 240	177	04/09→10/14	➡	+ eFSB	2	11.8171-0008.1 990049	ATE
2.2 HDi	125	02/08→12/11	➡	+ eFSB	2	11.8171-0008.1 990049	ATE
2.2 HDi 165	120	02/08→08/09					
2.7 HDi	150	02/08→10/09					
3.0 V6	155	02/08→12/10					
Zubehörsatz, Bremssattel							
1.6 HDi 110	80 - 82	02/08→05/12	➡	- eFSB		24.0101-3803.2 260101	TRW
1.6 HDi 115	84	06/12→06/15					
1.6 THP 150	110	04/09→07/16					
1.6 THP 155	115	04/09→07/16					
1.6 VTI 120	88	07/10→06/15					
1.8 i 16V	92	02/08→10/10					
2.0 16V	105	04/08→12/12					
2.0 16V BioFlex	103	02/08→06/10					
2.0 HDi	100	02/08→06/14					
2.0 HDi 140	103	04/09→06/15					
2.0 HDi 150 / BlueHDi 150	110	04/09→05/17					
2.0 HDi 165	120	04/09→07/16					
2.0 HDi 180	133	03/15→05/17					
2.0 i 16V	103	02/08→10/14					
2.2 HDi	125	02/08→12/11					
2.2 HDi 165	120	02/08→08/09					
2.2 HDi 200	150	07/10→06/15					
2.7 HDi	150	02/08→10/09					
3.0 HDi 240	177	04/09→10/14					
3.0 V6	155	02/08→12/10					
Bremsschlauch							
1.6 HDi 110	80 - 82	02/08→05/12	←	→Orga 12998; ☐		24.5161-0313.3 331219	L= 310 L2= 275 mit Rohrleitung
1.6 HDi 115	84	06/12→06/15	←	→Orga 12998; ☐		24.5161-0314.3 331220	L= 310 L2= 275 mit Rohrleitung
1.6 THP 150	110	04/09→07/16	←	Orga 12999→; ☐		24.5161-0775.3 331412	L= 775 L1= 310 L2= 220
1.6 THP 155	115	04/09→07/16	←	Orga 12999→; ☐		24.5161-0776.3 331413	L= 775 L1= 310 L2= 220
1.6 VTI 120	88	07/10→06/15	←	Orga 12999→; ☐			
→							

	kw					! #		
CITROËN - C5 III Break (RW_) 02/08→05/17								
 Bremsschlauch								
1.8 i 16V	92	02/08→10/10	→	Orga 11683→; ☐		24.5151-0638.3	331141	L= 638
2.0 16V	105	04/08→12/12	→	Orga 11683→; ☐		24.5151-0639.3	331142	L= 638
2.0 16V BioFlex	103	02/08→06/10	→					
2.0 HDi	100	02/08→06/14	→					
2.0 HDi 140	103	04/09→06/15	→					
2.0 HDi 150 / BlueHDi 150	110	04/09→05/17	→					
2.0 HDi 165	120	04/09→07/16	→					
2.0 i 16V	103	02/08→10/14	→					
2.2 HDi	125	02/08→12/11	→					
2.2 HDi 165	120	02/08→08/09	→					
2.2 HDi 200	150	07/10→06/15	→					
2.7 HDi	150	02/08→10/09	→					
3.0 HDi 240	177	04/09→10/14	→					
3.0 V6	155	02/08→12/10	→					
2.0 HDi 180	133	03/15→05/17	←	☐		24.5161-0775.3	331412	L= 775 L1= 310 L2= 220
			←	☐		24.5161-0776.3	331413	L= 775 L1= 310 L2= 220
			→	☐		24.5151-0638.3	331141	L= 638
			→	☐		24.5151-0639.3	331142	L= 638
CITROËN - C5 AIRCROSS (A_) 11/18→								
 Bremssattel								
1.2 PureTech 130	96	11/18→	←	für Bremsscheibendurchmesser [mm]: 304; →Orga 16354; ☐		24.3601-9701.5	241585	ATE - Halter
1.5 BlueHDi 130	96	11/18→	←	für Bremsscheibendurchmesser [mm]: 304; →Orga 16354; ☐		24.3601-9702.5	241586	ATE - Halter
1.6 Hybrid 225	165	04/20→	←					
1.6 PureTech 180	133	11/18→	←					
1.6 THP 150	110	09/19→	←					
1.6 THP 165	121	05/19→	←					
2.0 BlueHDi 180	130	11/18→	←					
1.6 Hybrid 180	133	11/22→	←	für Bremsscheibendurchmesser [mm]: 304; ☐		24.3601-9701.5	241585	ATE - Halter
			←	für Bremsscheibendurchmesser [mm]: 304; ☐		24.3601-9702.5	241586	ATE - Halter
Führungshülzensatz, Bremssattel								
1.2 PureTech 130	96	11/18→	←	für Bremsscheibendurchmesser [mm]: 304; →Orga 16354		11.0101-5407.2	260011	ATE
1.5 BlueHDi 130	96	11/18→	←					
1.6 Hybrid 225	165	04/20→	←					
1.6 PureTech 180	133	11/18→	←					
1.6 THP 150	110	09/19→	←					
1.6 THP 165	121	05/19→	←					
2.0 BlueHDi 180	130	11/18→	←					
1.6 Hybrid 180	133	11/22→	←	für Bremsscheibendurchmesser [mm]: 304		11.0101-5407.2	260011	ATE
Führungsbolzen, Bremssattel								
1.2 PureTech 130	96	11/18→	←	für Bremsscheibendurchmesser [mm]: 304; →Orga 16354	2	11.8171-0008.1	990049	ATE
1.5 BlueHDi 130	96	11/18→	←					
1.6 Hybrid 225	165	04/20→	←					
1.6 PureTech 180	133	11/18→	←					
1.6 THP 150	110	09/19→	←					
1.6 THP 165	121	05/19→	←					
2.0 BlueHDi 180	130	11/18→	←					
1.6 Hybrid 180	133	11/22→	←	für Bremsscheibendurchmesser [mm]: 304	2	11.8171-0008.1	990049	ATE
CITROËN - C6 (TD_) 09/05→12/12								
 Bremssattel								
2.2 HDi	120 - 125	06/06→12/12	→	☐		24.3384-1769.5	241151	TRW - Halter
2.7 HDi	150	09/05→12/11	→	☐		24.3384-1770.5	241152	TRW - Halter
3.0 V6	155	09/05→12/12	→					
3.0 HDi	155	06/09→12/10	←	☐		24.3601-9883.5	240964	ATE - Halter
			←	☐		24.3601-9884.5	240965	ATE - Halter
			→	☐		24.3384-1769.5	241151	TRW - Halter
			→	☐		24.3384-1770.5	241152	TRW - Halter
3.0 HDi	177	04/09→12/12	←	07/09→; ☐		24.3601-9883.5	240964	ATE - Halter
			←	07/09→; ☐		24.3601-9884.5	240965	ATE - Halter
			→	07/09→; ☐		24.3384-1769.5	241151	TRW - Halter
→			→	07/09→; ☐		24.3384-1770.5	241152	TRW - Halter



	kW			 	! #		
CITROËN - C6 (TD_) 09/05→12/12							
Führungshülzensatz, Bremsattel							
3.0 HDi	155	06/09→12/10	←			11.0101-5407.2 260011	ATE
3.0 HDi	177	04/09→12/12	←	07/09→		11.0101-5407.2 260011	ATE
Führungsbolzen, Bremsattel							
3.0 HDi	155	06/09→12/10			2	11.8171-0008.1 990049	ATE
3.0 HDi	177	04/09→12/12		07/09→	2	11.8171-0008.1 990049	ATE
Zubehörsatz, Bremsattel							
2.2 HDi	120 - 125	06/06→12/12	→			24.0101-3802.2 260100	TRW
2.7 HDi	150	09/05→12/11					
3.0 HDi	155	06/09→12/10					
3.0 V6	155	09/05→12/12					
3.0 HDi	177	04/09→12/12	→	07/09→		24.0101-3802.2 260100	TRW
Bremsschlauch							
2.2 HDi	120 - 125	06/06→12/12	←	Orga 11126→; 		24.5161-0313.3 331219	L= 310 L2= 275 mit Rohrleitung
2.7 HDi	150	09/05→12/11	←	Orga 11126→; 		24.5161-0314.3 331220	L= 310 L2= 275 mit Rohrleitung
3.0 V6	155	09/05→12/12	←	→Orga 11125; 		24.5161-0315.3 331186	L= 310 L2= 275 mit Rohrleitung
			←	→Orga 11125; 		24.5161-0316.3 331187	L= 310 L2= 275 mit Rohrleitung
			→	Orga 11683→; 		24.5151-0638.3 331141	L= 638
			→	Orga 11683→; 		24.5151-0639.3 331142	L= 638
3.0 HDi	155	06/09→12/10	←			24.5161-0775.3 331412	L= 775 L1= 310 L2= 220
			←			24.5161-0776.3 331413	L= 775 L1= 310 L2= 220
			→	Orga 11683→; 		24.5151-0638.3 331141	L= 638
			→	Orga 11683→; 		24.5151-0639.3 331142	L= 638
3.0 HDi	177	04/09→12/12	←	07/09→; 		24.5161-0775.3 331412	L= 775 L1= 310 L2= 220
			←	07/09→; 		24.5161-0776.3 331413	L= 775 L1= 310 L2= 220
			→	Orga 11683→; 		24.5151-0638.3 331141	L= 638
			→	Orga 11683→; 		24.5151-0639.3 331142	L= 638
CITROËN - C8 (EA_, EB_) 06/02→							
Bremssattel							
2.0	100	07/02→	←			24.3601-1711.5 240938	TRW - Halter
			←			24.3601-1712.5 240939	TRW - Halter
			→			24.3384-1761.5 240850	TRW - Halter
			→			24.3384-1762.5 240851	TRW - Halter
2.0 16V	103	09/05→	←	→ 07/14; 		24.3601-1711.5 240938	TRW - Halter
2.0 HDi	79 - 81	07/02→	←	→ 07/14; 		24.3601-1712.5 240939	TRW - Halter
2.0 HDi 135	100	03/06→	→	→ 07/14; 		24.3384-1761.5 240850	TRW - Halter
2.2	116	07/02→	→	→ 07/14; 		24.3384-1762.5 240851	TRW - Halter
2.2 HDi	94	07/02→	→	→ 07/14; 		24.3384-1762.5 240851	TRW - Halter
2.0 HDi	88	07/06→	←	02/07→ 07/14; 		24.3601-1711.5 240938	TRW - Halter
			←	02/07→ 07/14; 		24.3601-1712.5 240939	TRW - Halter
			→	02/07→ 07/14; 		24.3384-1761.5 240850	TRW - Halter
			→	02/07→ 07/14; 		24.3384-1762.5 240851	TRW - Halter
2.0 HDi 165	120	03/06→	←	→ 07/14; 		24.3451-1856.5 240660	TRW - Halter
2.2 HDi	120	06/07→	→	→ 07/14; 		24.3384-1761.5 240850	TRW - Halter
			→	→ 07/14; 		24.3384-1762.5 240851	TRW - Halter
2.2 HDi	125	06/06→12/12	←			24.3451-1856.5 240660	TRW - Halter
			→			24.3384-1761.5 240850	TRW - Halter
			→			24.3384-1762.5 240851	TRW - Halter
3.0 V6	150	07/02→	→	→ 07/14; 		24.3384-1761.5 240850	TRW - Halter
			→	→ 07/14; 		24.3384-1762.5 240851	TRW - Halter
Bremsschlauch							
2.0	100	07/02→	←		2	24.5111-0462.3 330555	L= 460
			→		2	24.5229-0251.3 330535	L= 250
→							

	kw			 	! #		
CITROËN - C8 (EA_, EB_) 06/02→							
 Bremsschlauch							
2.0 16V	103	09/05→	←	→ 07/14	2	24.5111-0462.3 330555	L= 460
2.0 HDi	79 - 81	07/02→	→	→ 07/14	2	24.5229-0251.3 330535	L= 250
2.0 HDi 135	100	03/06→					
2.2	116	07/02→					
2.2 HDi	94	07/02→					
2.0 HDi	88	07/06→	←	02/07→ 07/14	2	24.5111-0462.3 330555	L= 460
			→	02/07→ 07/14	2	24.5229-0251.3 330535	L= 250
2.0 HDi 165	120	03/06→	←	→ 07/14	2	24.5144-0500.3 331169	L= 500
2.2 HDi	120	06/07→	→	→ 07/14	2	24.5229-0251.3 330535	L= 250
2.2 HDi	125	06/06→12/12	←		2	24.5144-0500.3 331169	L= 500
			→		2	24.5229-0251.3 330535	L= 250
3.0 V6	150	07/02→	→	→ 07/14	2	24.5229-0251.3 330535	L= 250
CITROËN - C8 Van (EA_, EB_) 06/02→							
 Bremssattel							
2.0	100 - 103	11/03→12/11	←	<input type="checkbox"/>		24.3601-1711.5 240938	TRW - Halter
2.2	116	11/03→08/07	←	<input type="checkbox"/>		24.3601-1712.5 240939	TRW - Halter
HDi	94	11/03→07/06	→	<input type="checkbox"/>		24.3384-1761.5 240850	TRW - Halter
HDi 110	81	11/03→12/09	→	<input type="checkbox"/>		24.3384-1762.5 240851	TRW - Halter
3.0	150	11/03→10/07	→	<input type="checkbox"/>		24.3384-1761.5 240850	TRW - Halter
			→	<input type="checkbox"/>		24.3384-1762.5 240851	TRW - Halter
 Bremsschlauch							
2.0	100 - 103	11/03→12/11	←		2	24.5111-0462.3 330555	L= 460
2.2	116	11/03→08/07	→		2	24.5229-0251.3 330535	L= 250
HDi	94	11/03→07/06					
HDi 110	81	11/03→12/09					
3.0	150	11/03→10/07	→		2	24.5229-0251.3 330535	L= 250
CITROËN - C15 Kasten/Großraumlimousine (VD_) 10/84→10/06							
 Bremssattel							
1.8 D	44	07/86→12/00	←	<input type="checkbox"/>		24.3481-1610.5 240845	TRW + Halter
 Bremsschlauch							
1.8 D	44	07/86→12/00	←		2	24.5112-0325.3 330415	L= 355
			→		2	24.5228-0185.3 330107	L= 185
1.9 D	44 - 51	01/00→12/05	→		2	24.5228-0185.3 330107	L= 185
CITROËN - C15 Kombi 04/87→08/00							
 Bremssattel							
1.8 D	44	04/87→08/00	←	<input type="checkbox"/>		24.3481-1610.5 240845	TRW + Halter
 Bremsschlauch							
1.8 D	44	04/87→08/00	←		2	24.5112-0325.3 330415	L= 355
			→		2	24.5228-0185.3 330107	L= 185
CITROËN - C15 Pritsche/Fahrgestell (VDPD) 11/92→10/02							
 Bremssattel							
1.8 D	44	11/92→05/00	←	<input type="checkbox"/>		24.3481-1610.5 240845	TRW + Halter
 Bremsschlauch							
1.8 D	44	11/92→05/00	←		2	24.5112-0325.3 330415	L= 355
			→		2	24.5228-0185.3 330107	L= 185
1.9 D	51	09/00→10/02	→		2	24.5228-0185.3 330107	L= 185
CITROËN - C-CROSSER (VU_, VV_) 02/07→12/12							
 Bremssattel							
2.0	108	11/10→12/12	←	<input type="checkbox"/>		24.3431-1701.5 240437	- Halter
2.0 All-wheel Drive	108	11/10→12/12					
→							

	kw			 	! #		
CITROËN - C-CROSSER (VU_, VV_) 02/07→12/12							
 Bremssattel							
2.0 2.0 All-wheel Drive	108 108	11/10→12/12 11/10→12/12	← → →	<input type="checkbox"/> <input type="checkbox"/> <input type="checkbox"/>		24.3431-1702.5 240438 24.3351-1703.5 241191 24.3351-1704.5 241192	- Halter - Halter - Halter
2.2 HDi 2.4 16V	115 125	02/07→12/12 08/08→12/12	← ← → →	<input type="checkbox"/> <input type="checkbox"/> <input type="checkbox"/> <input type="checkbox"/>		24.3431-1701.5 240437 24.3431-1702.5 240438 24.3381-1711.5 241253 24.3381-1712.5 241254	- Halter - Halter - Halter GG - Halter GG
 Bremsschlauch							
2.0 2.0 All-wheel Drive 2.2 HDi 2.4 16V	108 108 115 125	11/10→12/12 11/10→12/12 02/07→12/12 08/08→12/12	← ← ← ←	<input type="checkbox"/> <input type="checkbox"/> <input type="checkbox"/> <input type="checkbox"/>		24.5286-0600.3 331173 24.5286-0601.3 331174	L= 600 L= 600
CITROËN - C-CROSSER ENTERPRISE (VU_, VV_) 01/09→							
 Bremssattel							
2.2 HDi 2.4 16V	115 125	01/09→ 01/09→	← ← → →	→ 01/13; <input type="checkbox"/> → 01/13; <input type="checkbox"/> → 01/13; <input type="checkbox"/> → 01/13; <input type="checkbox"/>		24.3431-1701.5 240437 24.3431-1702.5 240438 24.3381-1711.5 241253 24.3381-1712.5 241254	- Halter - Halter - Halter GG - Halter GG
 Bremsschlauch							
2.2 HDi 2.4 16V	115 125	01/09→ 01/09→	← ←	→ 01/13; <input type="checkbox"/> → 01/13; <input type="checkbox"/>		24.5286-0600.3 331173 24.5286-0601.3 331174	L= 600 L= 600
CITROËN - C-CROSSER Van (VU_) 02/07→12/12							
 Bremssattel							
2.2 HDi	115	06/07→12/12	← ← → →	<input type="checkbox"/> <input type="checkbox"/> <input type="checkbox"/> <input type="checkbox"/>		24.3431-1701.5 240437 24.3431-1702.5 240438 24.3381-1711.5 241253 24.3381-1712.5 241254	- Halter - Halter - Halter GG - Halter GG
 Bremsschlauch							
2.2 HDi	115	06/07→12/12	← ←	<input type="checkbox"/> <input type="checkbox"/>		24.5286-0600.3 331173 24.5286-0601.3 331174	L= 600 L= 600
CITROËN - C-ELYSEE (DD_) 11/12→							
 Bremssattel							
1.2 PureTech 82 1.2 VTi 72 1.2 VTi 82 1.5 BlueHDi 100 1.6 BlueHDi 100 1.6 HDi 92 1.6 VTi 115	61 53 60 75 73 68 85	02/18→ 11/12→01/17 12/14→ 05/18→ 11/14→12/16 11/12→ 11/12→	← ←	V; <input type="checkbox"/> V; <input type="checkbox"/>		24.3541-1771.5 240239 24.3541-1772.5 240240	BOS - Halter BOS - Halter
 Bremsschlauch							
1.2 PureTech 82 1.2 VTi 72 1.2 VTi 82 1.5 BlueHDi 100 1.6 BlueHDi 100 1.6 HDi 92 1.6 VTi 115	61 53 60 75 73 68 85	02/18→ 11/12→01/17 12/14→ 05/18→ 11/14→12/16 11/12→ 11/12→	→		2	24.5239-0190.3 330966	L= 190
CITROËN - DS3 (SA_) 11/09→12/16							
 Bremssattel							
1.2 THP 110 1.6 BlueHDi 100 1.6 BlueHDi 75 1.6 HDi 115 1.6 HDi 90 1.6 THP 165	81 73 55 84 68 121	10/14→03/15 07/14→07/15 03/15→07/15 08/12→07/15 11/09→07/15 10/14→06/15	← ← → →	für Bremsscheibendurchmesser [mm]: 266; <input type="checkbox"/> für Bremsscheibendurchmesser [mm]: 266; <input type="checkbox"/> <input type="checkbox"/> <input type="checkbox"/>		24.3541-1771.5 240239 24.3541-1772.5 240240 24.3387-1733.5 240655 24.3387-1734.5 240656	BOS - Halter BOS - Halter TRW - Halter TRW - Halter
→							

CITROËN - DS3 (SA_) 11/09→12/16

Bremssattel

1.2 VTi 82	60	01/13→03/15	←	☐		24.3541-1771.5	240239	BOS - Halter
1.4 HDi 70	50	04/10→07/15	←	☐		24.3541-1772.5	240240	BOS - Halter
1.4 VTi 95	70	04/10→07/15	←	☐		24.3541-1772.5	240240	BOS - Halter
1.4 VTi 95 LPG	70	08/12→07/15	←	☐		24.3541-1771.5	240239	BOS - Halter
1.4 VTi 98	72	11/09→07/15	←	☐	04/10→; ☐	24.3541-1771.5	240239	BOS - Halter
			←	☐	04/10→; ☐	24.3541-1772.5	240240	BOS - Halter
1.6 BlueHDi 120	88	10/13→07/15	→	☐		24.3387-1733.5	240655	TRW - Halter
1.6 HDi 110	82	11/09→07/15	→	☐		24.3387-1734.5	240656	TRW - Halter
1.6 HDi 115	85	10/13→07/15	→	☐		24.3387-1734.5	240656	TRW - Halter
1.6 Racing	149 -	02/11→07/15	→	☐		24.3387-1734.5	240656	TRW - Halter
	152		→	☐		24.3387-1734.5	240656	TRW - Halter
1.6 THP 155	115	04/10→07/15	→	☐		24.3387-1733.5	240655	TRW - Halter
1.6 VTi 120	88	04/10→07/15	→	☐		24.3387-1734.5	240656	TRW - Halter
1.6 THP 150	110	01/10→07/15	→	☐	04/10→; ☐	24.3387-1733.5	240655	TRW - Halter
			→	☐	04/10→; ☐	24.3387-1734.5	240656	TRW - Halter
1.6 THP160	120	01/12→07/15	←	☐	10/14→; für Bremsscheibendurchmesser [mm]: 266; ☐	24.3541-1771.5	240239	BOS - Halter
			←	☐	10/14→; für Bremsscheibendurchmesser [mm]: 266; ☐	24.3541-1772.5	240240	BOS - Halter
			→	☐	10/14→; ☐	24.3387-1733.5	240655	TRW - Halter
			→	☐	10/14→; ☐	24.3387-1734.5	240656	TRW - Halter







Bremsschlauch

1.2 THP 110	81	10/14→03/15	←			2	24.5111-0496.3	331371	L= 495
1.2 VTi 82	60	01/13→03/15	←			2	24.5239-0165.3	330606	L= 165
1.4 HDi 70	50	04/10→07/15	→			2	24.5239-0165.3	330606	L= 165
1.4 VTi 95	70	04/10→07/15	→			2	24.5239-0165.3	330606	L= 165
1.4 VTi 95 LPG	70	08/12→07/15	→			2	24.5239-0165.3	330606	L= 165
1.6 BlueHDi 100	73	07/14→07/15	→			2	24.5239-0165.3	330606	L= 165
1.6 BlueHDi 120	88	10/13→07/15	→			2	24.5239-0165.3	330606	L= 165
1.6 BlueHDi 75	55	03/15→07/15	→			2	24.5239-0165.3	330606	L= 165
1.6 HDi 110	82	11/09→07/15	→			2	24.5239-0165.3	330606	L= 165
1.6 HDi 115	84 -	08/12→07/15	→			2	24.5239-0165.3	330606	L= 165
	85		→			2	24.5239-0165.3	330606	L= 165
1.6 HDi 90	68	11/09→07/15	→			2	24.5239-0165.3	330606	L= 165
1.6 THP 155	115	04/10→07/15	→			2	24.5239-0165.3	330606	L= 165
1.6 THP 165	121	10/14→06/15	→			2	24.5239-0165.3	330606	L= 165
1.6 VTi 120	88	04/10→07/15	→			2	24.5239-0165.3	330606	L= 165
1.4 VTi 98	72	11/09→07/15	←		04/10→	2	24.5111-0496.3	331371	L= 495
1.6 THP 150	110	01/10→07/15	→		04/10→	2	24.5239-0165.3	330606	L= 165
1.6 Racing	149 -	02/11→07/15	→			2	24.5239-0165.3	330606	L= 165
	152		→			2	24.5239-0165.3	330606	L= 165
1.6 THP160	120	01/12→07/15	←		10/14→	2	24.5111-0496.3	331371	L= 495
			→		10/14→	2	24.5239-0165.3	330606	L= 165

CITROËN - DS3 Cabriolet 01/13→07/15

Bremssattel

1.2 THP 110	81	10/14→07/15	←		für Bremsscheibendurchmesser [mm]: 266; ☐	24.3541-1771.5	240239	BOS - Halter
1.6 BlueHDi 100	73 -	07/14→07/15	←		für Bremsscheibendurchmesser [mm]: 266; ☐	24.3541-1772.5	240240	BOS - Halter
	75		←		für Bremsscheibendurchmesser [mm]: 266; ☐	24.3541-1772.5	240240	BOS - Halter
1.6 BlueHDi 115	85	10/13→07/15	→	☐		24.3387-1733.5	240655	TRW - Halter
1.6 THP 165	120 -	10/14→07/15	→	☐		24.3387-1734.5	240656	TRW - Halter
	121		→	☐		24.3387-1734.5	240656	TRW - Halter
1.2 VTi 82	60	01/13→07/15	←	☐	03/13→; ☐	24.3541-1771.5	240239	BOS - Halter
			←	☐	03/13→; ☐	24.3541-1772.5	240240	BOS - Halter
1.6 BlueHDi 120	88	07/14→07/15	→	☐		24.3387-1733.5	240655	TRW - Halter
1.6 Racing	149 -	03/14→07/15	→	☐		24.3387-1734.5	240656	TRW - Halter
	152		→	☐		24.3387-1734.5	240656	TRW - Halter
1.6 HDi 90	68	01/13→07/15	←	☐	03/13→; für Bremsscheibendurchmesser [mm]: 266; ☐	24.3541-1771.5	240239	BOS - Halter
			←	☐	03/13→; für Bremsscheibendurchmesser [mm]: 266; ☐	24.3541-1772.5	240240	BOS - Halter
			→	☐		24.3387-1733.5	240655	TRW - Halter
			→	☐		24.3387-1734.5	240656	TRW - Halter
1.6 THP 150	110	01/13→07/15	→	☐	03/13→; ☐	24.3387-1733.5	240655	TRW - Halter
1.6 THP 155	115	01/13→07/15	→	☐	03/13→; ☐	24.3387-1734.5	240656	TRW - Halter
1.6 VTi 120	88	01/13→07/15	→	☐		24.3387-1734.5	240656	TRW - Halter

	kw			 	! #		
CITROËN - DS3 Cabriolet 01/13→07/15							
Bremsschlauch							
1.2 THP 110 1.6 BlueHDi 100	81 73 - 75	10/14→07/15 07/14→07/15	← →		2	24.5111-0496.3 331371 24.5239-0165.3 330606	L= 495 L= 165
1.6 BlueHDi 115 1.6 BlueHDi 120 1.6 THP 165	85 88 120 - 121	10/13→07/15 07/14→07/15 10/14→07/15					
1.2 VTi 82 1.6 HDi 90 1.6 THP 150 1.6 THP 155 1.6 VTi 120	60 68 110 115 88	01/13→07/15 01/13→07/15 01/13→07/15 01/13→07/15 01/13→07/15	← →	03/13→ 03/13→	2	24.5111-0496.3 331371 24.5239-0165.3 330606	L= 495 L= 165
1.6 Racing	149 - 152	03/14→07/15	→		2	24.5239-0165.3 330606	L= 165
CITROËN - DS4 (NX_) 03/11→07/15							
Bremssattel							
1.2 THP 130 1.6 BlueHDi 120 1.6 THP 160 2.0 BlueHDi 150	96 88 120 110	07/14→07/15 07/14→07/15 04/12→07/15 07/14→07/15	← ← ← ←	☐ ☐		24.3601-9717.5 241050 24.3601-9718.5 241051	ATE - Halter ATE - Halter
1.6 BlueHDi 115	85	07/14→07/15	← ←	08/14→; ☐ 08/14→; ☐		24.3601-9717.5 241050 24.3601-9718.5 241051	ATE - Halter ATE - Halter
1.6 HDi 110 1.6 HDi 115 1.6 HDi 90 1.6 THP 150 1.6 THP 155 1.6 VTi 120	82 84 68 110 115 88	04/11→07/15 08/12→07/15 05/11→07/15 04/11→07/15 04/11→07/15 04/11→07/15	← ← ← → →	☐ ☐ ☐ - eFSB; ☐ - eFSB; ☐		24.3601-9717.5 241050 24.3601-9718.5 241051 24.3387-1731.5 240880 24.3387-1732.5 240881	ATE - Halter ATE - Halter TRW - Halter TRW - Halter
1.6 THP 165	121	01/12→07/15	← ←	04/12→; ☐ 04/12→; ☐		24.3601-9717.5 241050 24.3601-9718.5 241051	ATE - Halter ATE - Halter
1.6 THP 200	147	04/11→07/15	← ← → →	☐ ☐ - eFSB; ☐ - eFSB; ☐		24.3601-9883.5 240964 24.3601-9884.5 240965 24.3387-1731.5 240880 24.3387-1732.5 240881	ATE - Halter ATE - Halter TRW - Halter TRW - Halter
2.0 BlueHDi 180 2.0 HDi / BlueHDi 135	133 100	07/14→07/15 09/11→07/15	← ← ← ← → →	nicht für Felgenreöße [Zoll]: 19,0; ☐ nicht für Felgenreöße [Zoll]: 19,0; ☐ Felgenreöße [Zoll]: 19,0; ☐ Felgenreöße [Zoll]: 19,0; ☐ - eFSB; ☐ - eFSB; ☐		24.3601-9717.5 241050 24.3601-9718.5 241051 24.3601-9883.5 240964 24.3601-9884.5 240965 24.3387-1731.5 240880 24.3387-1732.5 240881	ATE - Halter ATE - Halter ATE - Halter ATE - Halter TRW - Halter TRW - Halter
2.0 HDi 165	120	04/11→07/15	← ← ← ←	nicht für Felgenreöße [Zoll]: 19,0; ☐ nicht für Felgenreöße [Zoll]: 19,0; ☐ Felgenreöße [Zoll]: 19,0; ☐ Felgenreöße [Zoll]: 19,0; ☐		24.3601-9717.5 241050 24.3601-9718.5 241051 24.3601-9883.5 240964 24.3601-9884.5 240965	ATE - Halter ATE - Halter ATE - Halter ATE - Halter
Feder, Bremssattel							
1.2 THP 130 1.6 BlueHDi 120 1.6 HDi 110 1.6 HDi 115 1.6 HDi 90 1.6 THP 150 1.6 THP 155 1.6 THP 160 1.6 THP 165 1.6 VTi 120 2.0 BlueHDi 150	96 88 82 84 68 110 115 120 121 88 110	07/14→07/15 07/14→07/15 04/11→07/15 08/12→07/15 05/11→07/15 04/11→07/15 04/11→07/15 04/12→07/15 01/12→07/15 04/11→07/15 07/14→07/15	←		2	11.8116-0356.1 390586	ATE
1.6 BlueHDi 115	85	07/14→07/15	←	08/14→	2	11.8116-0356.1 390586	ATE
2.0 BlueHDi 180 2.0 HDi / BlueHDi 135 2.0 HDi 165	133 100 120	07/14→07/15 09/11→07/15 04/11→07/15	←	nicht für Felgenreöße [Zoll]: 19,0	2	11.8116-0356.1 390586	ATE
Führungshülzensatz, Bremssattel							
1.2 THP 130 1.6 BlueHDi 120 1.6 HDi 110 1.6 HDi 115 1.6 HDi 90 1.6 THP 150	96 88 82 84 68 110	07/14→07/15 07/14→07/15 04/11→07/15 08/12→07/15 05/11→07/15 04/11→07/15	←			11.0101-5704.2 260095	ATE

CITROËN - DS4 (NX_) 03/11→07/15

Führungshülzensatz, Bremsattel

1.6 THP 155	115	04/11→07/15	←			11.0101-5704.2	260095	ATE
1.6 THP 160	120	04/12→07/15						
1.6 THP 165	121	01/12→07/15						
1.6 VTi 120	88	04/11→07/15						
2.0 BlueHDi 150	110	07/14→07/15						
1.6 BlueHDi 115	85	07/14→07/15	←	08/14→		11.0101-5704.2	260095	ATE
1.6 THP 200	147	04/11→07/15	←			11.0101-5407.2	260011	ATE
2.0 BlueHDi 180	133	07/14→07/15	←	Felgenreöße [Zoll]: 19,0		11.0101-5407.2	260011	ATE
2.0 HDi / BlueHDi 135	100	09/11→07/15						
2.0 HDi 165	120	04/11→07/15	←	nicht für Felgenreöße [Zoll]: 19,0		11.0101-5704.2	260095	ATE

Führungsbolzen, Bremsattel

1.2 THP 130	96	07/14→07/15			2	11.8171-0008.1	990049	ATE
1.6 BlueHDi 120	88	07/14→07/15						
1.6 HDi 110	82	04/11→07/15						
1.6 HDi 115	84	08/12→07/15						
1.6 HDi 90	68	05/11→07/15						
1.6 THP 150	110	04/11→07/15						
1.6 THP 155	115	04/11→07/15						
1.6 THP 160	120	04/12→07/15						
1.6 THP 165	121	01/12→07/15						
1.6 THP 200	147	04/11→07/15						
1.6 VTi 120	88	04/11→07/15						
2.0 BlueHDi 150	110	07/14→07/15						
1.6 BlueHDi 115	85	07/14→07/15		08/14→	2	11.8171-0008.1	990049	ATE
2.0 BlueHDi 180	133	07/14→07/15		nicht für Felgenreöße [Zoll]: 19,0	2	11.8171-0008.1	990049	ATE
2.0 HDi / BlueHDi 135	100	09/11→07/15						
2.0 HDi 165	120	04/11→07/15		Felgenreöße [Zoll]: 19,0	2	11.8171-0008.1	990049	ATE

Bremsschlauch















1.2 THP 130	96	07/14→07/15	←	nicht für Felgenreöße [Zoll]: 19,0	2	24.5111-0441.3	331507	L= 440
1.6 BlueHDi 120	88	07/14→07/15	←	Felgenreöße [Zoll]: 19,0; ☐		24.5161-0450.3	331570	L= 450
1.6 HDi 110	82	04/11→07/15	←	Felgenreöße [Zoll]: 19,0; ☐		24.5161-0451.3	331571	L= 450
1.6 HDi 115	84	08/12→07/15	←	Felgenreöße [Zoll]: 19,0; ☐				
1.6 HDi 90	68	05/11→07/15	→		2	24.5246-0190.3	330697	L= 190
1.6 THP 150	110	04/11→07/15						
1.6 THP 155	115	04/11→07/15						
1.6 THP 160	120	04/12→07/15						
1.6 THP 165	121	01/12→07/15						
1.6 THP 200	147	04/11→07/15						
1.6 VTi 120	88	04/11→07/15						
2.0 BlueHDi 150	110	07/14→07/15						
2.0 BlueHDi 180	133	07/14→07/15						
2.0 HDi / BlueHDi 135	100	09/11→07/15						
2.0 HDi 165	120	04/11→07/15						
1.6 BlueHDi 115	85	07/14→07/15	←	08/14→; nicht für Felgenreöße [Zoll]: 19,0	2	24.5111-0441.3	331507	L= 440
			←	08/14→; Felgenreöße [Zoll]: 19,0; ☐		24.5161-0450.3	331570	L= 450
			←	08/14→; Felgenreöße [Zoll]: 19,0; ☐		24.5161-0451.3	331571	L= 450
			→	08/14→	2	24.5246-0190.3	330697	L= 190









CITROËN - DS5 09/11→12/16







Bremssattel







1.6 BlueHDi 120	88	07/14→07/15	←	82 mm Radnabendurchmesser [mm]; ☐		24.3601-9717.5	241050	ATE - Halter
1.6 HDi	85	11/13→07/15	←	82 mm Radnabendurchmesser [mm]; ☐		24.3601-9718.5	241051	ATE - Halter
1.6 HDi 110	82	11/11→07/15	←	Orga 13343→; 82 mm Radnabendurchmesser [mm]; ☐		24.3601-9717.5	241050	ATE - Halter
			←	→Orga 13342; 82 mm Radnabendurchmesser [mm]; ☐		24.3601-9717.5	241050	ATE - Halter
			←	Orga 13343→; 82 mm Radnabendurchmesser [mm]; ☐		24.3601-9718.5	241051	ATE - Halter
			←	→Orga 13342; 82 mm Radnabendurchmesser [mm]; ☐		24.3601-9718.5	241051	ATE - Halter
			←	☐		24.3601-9883.5	240964	ATE - Halter
			←	☐		24.3601-9884.5	240965	ATE - Halter
1.6 HDi 115	84	06/12→07/15	←	Orga 13343→; 82 mm Radnabendurchmesser [mm]; ☐		24.3601-9717.5	241050	ATE - Halter
			←	08/12→; →Orga 13342; 82 mm Radnabendurchmesser [mm]; ☐		24.3601-9717.5	241050	ATE - Halter
			←	08/12→; →Orga 13342; 82 mm Radnabendurchmesser [mm]; ☐		24.3601-9718.5	241051	ATE - Halter
			←	Orga 13343→; 82 mm Radnabendurchmesser [mm]; ☐		24.3601-9718.5	241051	ATE - Halter

















































→

	kw			 	! #		
CITROËN - DS5 09/11→12/16							
 Bremssattel							
1.6 HDi 115	84	06/12→07/15	←	08/12→; 		24.3601-9883.5 240964	ATE - Halter
			←	08/12→; 		24.3601-9884.5 240965	ATE - Halter
1.6 THP 150	110	11/11→07/15	←	82 mm Radnabendurchmesser [mm]; 		24.3601-9717.5 241050	ATE - Halter
1.6 THP 155	115	11/11→07/15	←	82 mm Radnabendurchmesser [mm]; 		24.3601-9718.5 241051	ATE - Halter
1.6 THP 165	121	01/12→07/15	←				
1.6 THP 165 Hybrid	121	06/12→07/15	←			24.3601-9883.5 240964	ATE - Halter
1.6 THP 200	147	11/11→07/15	←				
2.0 BlueHDi 150	110	07/14→07/15	←			24.3601-9884.5 240965	ATE - Halter
2.0 BlueHDi 180	133	08/13→07/15					
2.0 HDi 135	100	11/11→07/15					
2.0 HDi 165	120	11/11→07/15					
2.0 HDi 200 Hybrid4 All-wheel Drive	147	12/11→07/15					
Feder, Bremssattel							
1.6 BlueHDi 120	88	07/14→07/15			2	11.8116-0356.1 390586	ATE
1.6 HDi	85	11/13→07/15					
1.6 THP 150	110	11/11→07/15					
1.6 THP 155	115	11/11→07/15					
1.6 THP 165	121	01/12→07/15					
1.6 THP 165 Hybrid	121	06/12→07/15					
1.6 THP 200	147	11/11→07/15					
2.0 BlueHDi 150	110	07/14→07/15					
2.0 BlueHDi 180	133	08/13→07/15					
2.0 HDi 135	100	11/11→07/15					
2.0 HDi 165	120	11/11→07/15					
2.0 HDi 200 Hybrid4 All-wheel Drive	147	12/11→07/15					
1.6 HDi 110	82	11/11→07/15		Orga 13343→	2	11.8116-0356.1 390586	ATE
				→Orga 13342	2	11.8116-0356.1 390586	ATE
1.6 HDi 115	84	06/12→07/15		Orga 13343→	2	11.8116-0356.1 390586	ATE
				08/12→; →Orga 13342	2	11.8116-0356.1 390586	ATE
Führungshülzensatz, Bremssattel							
1.6 BlueHDi 120	88	07/14→07/15	←			11.0101-5704.2 260095	ATE
1.6 HDi	85	11/13→07/15					
1.6 HDi 110	82	11/11→07/15	←			11.0101-5407.2 260011	ATE
			←	Orga 13343→		11.0101-5704.2 260095	ATE
			←	→Orga 13342		11.0101-5704.2 260095	ATE
1.6 HDi 115	84	06/12→07/15	←	08/12→		11.0101-5407.2 260011	ATE
			←	Orga 13343→		11.0101-5704.2 260095	ATE
			←	08/12→; →Orga 13342		11.0101-5704.2 260095	ATE
1.6 THP 150	110	11/11→07/15	←			11.0101-5407.2 260011	ATE
1.6 THP 155	115	11/11→07/15				11.0101-5704.2 260095	ATE
1.6 THP 165	121	01/12→07/15					
1.6 THP 165 Hybrid	121	06/12→07/15					
1.6 THP 200	147	11/11→07/15					
2.0 BlueHDi 150	110	07/14→07/15					
2.0 BlueHDi 180	133	08/13→07/15					
2.0 HDi 135	100	11/11→07/15					
2.0 HDi 165	120	11/11→07/15					
2.0 HDi 200 Hybrid4 All-wheel Drive	147	12/11→07/15					
Führungsbolzen, Bremssattel							
1.6 BlueHDi 120	88	07/14→07/15			2	11.8171-0008.1 990049	ATE
1.6 HDi	85	11/13→07/15					
1.6 THP 150	110	11/11→07/15					
1.6 THP 155	115	11/11→07/15					
1.6 THP 165	121	01/12→07/15					
1.6 THP 165 Hybrid	121	06/12→07/15					
1.6 THP 200	147	11/11→07/15					
2.0 BlueHDi 150	110	07/14→07/15					
2.0 BlueHDi 180	133	08/13→07/15					
2.0 HDi 135	100	11/11→07/15					
2.0 HDi 165	120	11/11→07/15					
2.0 HDi 200 Hybrid4 All-wheel Drive	147	12/11→07/15					
1.6 HDi 110	82	11/11→07/15		Orga 13343→	2	11.8171-0008.1 990049	ATE
				→Orga 13342	2	11.8171-0008.1 990049	ATE
1.6 HDi 115	84	06/12→07/15		08/12→	2	11.8171-0008.1 990049	ATE
				Orga 13343→	2	11.8171-0008.1 990049	ATE
				08/12→; →Orga 13342	2	11.8171-0008.1 990049	ATE















	kw			 	! #		
CITROËN - DS5 09/11→12/16							
 Bremsschlauch							
1.6 BlueHDi 120 1.6 HDi 1.6 HDi 110 1.6 THP 150 1.6 THP 155 1.6 THP 165 1.6 THP 165 Hybrid 1.6 THP 200 2.0 BlueHDi 150 2.0 BlueHDi 180 2.0 HDi 135 2.0 HDi 165	88 85 82 110 115 121 121 147 110 133 100 120	07/14→07/15 11/13→07/15 11/11→07/15 11/11→07/15 11/11→07/15 01/12→07/15 06/12→07/15 11/11→07/15 07/14→07/15 08/13→07/15 11/11→07/15 11/11→07/15	➡	innen	2	24.5246-0216.3 331022	L= 216,6
1.6 HDi 115	84	06/12→07/15	➡	08/12→; innen	2	24.5246-0216.3 331022	L= 216,6
CITROËN - EVASION Großraumlimousine (22, U6) 03/94→07/02							
 Bremssattel							
1.8	73	05/97→07/02	←	☐		24.3571-1711.5 240159	BDX - Halter
			←	☐		24.3571-1712.5 240160	BDX - Halter
			➡	+ ABS; ☐		24.3361-9975.5 240541	ATE - Halter
			➡	+ ABS; ☐		24.3361-9976.5 240542	ATE - Halter
1.9 TD	66	11/94→07/02	←	02/95→; ☐		24.3571-1709.5 240153	TRW - Halter
			←	02/95→; ☐		24.3571-1710.5 240154	TRW - Halter
			➡	02/95→; + ABS; ☐		24.3361-9975.5 240541	ATE - Halter
			➡	02/95→; + ABS; ☐		24.3361-9976.5 240542	ATE - Halter
2.0 2.0 16V 2.0 HDI	89 100 80 -	06/94→07/02 05/00→07/02 08/99→07/02	←	☐		24.3571-1709.5 240153	TRW - Halter
			←	☐		24.3571-1710.5 240154	TRW - Halter
2.0 HDi 16V	81	09/99→07/02	➡	+ ABS; ☐		24.3361-9975.5 240541	ATE - Halter
2.1 TD	80	05/96→07/02	➡	+ ABS; ☐		24.3361-9976.5 240542	ATE - Halter
2.0 16V	97	05/98→04/00	←	12/98→; ☐		24.3571-1709.5 240153	TRW - Halter
			←	12/98→; ☐		24.3571-1710.5 240154	TRW - Halter
			➡	12/98→; + ABS; ☐		24.3361-9975.5 240541	ATE - Halter
			➡	12/98→; + ABS; ☐		24.3361-9976.5 240542	ATE - Halter
2.0 Turbo C.T.	108	06/94→07/02	←	☐		24.3571-1709.5 240153	TRW - Halter
			←	☐		24.3571-1710.5 240154	TRW - Halter
			➡	☐		24.3361-9975.5 240541	ATE - Halter
			➡	☐		24.3361-9976.5 240542	ATE - Halter
Feder, Bremssattel							
1.8 2.0 2.0 16V 2.0 HDI	73 89 100 80 -	05/97→07/02 06/94→07/02 05/00→07/02 08/99→07/02	➡	+ ABS	2	11.8116-0073.1 390498	ATE
2.0 HDi 16V 2.1 TD	81 80	09/99→07/02 05/96→07/02					
1.9 TD	66	11/94→07/02	➡	02/95→; + ABS	2	11.8116-0073.1 390498	ATE
2.0 16V	97	05/98→04/00	➡	12/98→; + ABS	2	11.8116-0073.1 390498	ATE
2.0 Turbo C.T.	108	06/94→07/02	➡		2	11.8116-0073.1 390498	ATE
Führungshülzensatz, Bremssattel							
1.8 2.0 2.0 16V 2.0 HDI	73 89 100 80 -	05/97→07/02 06/94→07/02 05/00→07/02 08/99→07/02	➡	+ ABS		11.0101-5407.2 260011	ATE
2.0 HDi 16V 2.1 TD	81 80	09/99→07/02 05/96→07/02					
1.9 TD	66	11/94→07/02	➡	02/95→; + ABS		11.0101-5407.2 260011	ATE
2.0 16V	97	05/98→04/00	➡	12/98→; + ABS		11.0101-5407.2 260011	ATE
2.0 Turbo C.T.	108	06/94→07/02	➡			11.0101-5407.2 260011	ATE
Führungsbolzen, Bremssattel							
1.8 2.0 2.0 16V →	73 89 100	05/97→07/02 06/94→07/02 05/00→07/02		+ ABS	2	11.8171-0008.1 990049	ATE











	kw					! #		
CITROËN - EVASION Großraumlimousine (22, U6) 03/94→07/02								
Führungsbolzen, Bremsattel								
2.0 HDI	80 - 81	08/99→07/02		+ ABS		2	11.8171-0008.1 990049	ATE
2.0 HDI 16V	80	09/99→07/02						
2.1 TD	80	05/96→07/02						
1.9 TD	66	11/94→07/02		02/95→; + ABS		2	11.8171-0008.1 990049	ATE
2.0 16V	97	05/98→04/00		12/98→; + ABS		2	11.8171-0008.1 990049	ATE
2.0 Turbo C.T.	108	06/94→07/02				2	11.8171-0008.1 990049	ATE
Bremsschlauch								
1.8	73	05/97→07/02	←			2	24.5118-0471.3 330528	L= 450
2.0	89	06/94→07/02						
2.0 HDI	80 - 81	08/99→07/02	→	für Fahrzeuge mit Scheibenbremse an der Hinterachse; ▾		2	24.5111-0301.3 330499	L= 300
2.0 HDI 16V	80	09/99→07/02	→	für Fahrzeuge mit Trommelbremse an der Hinterachse		2	24.5229-0251.3 330535	L= 250
	81		→	für Fahrzeuge mit Scheibenbremse an der Hinterachse; ▲		2	24.5229-0251.3 330535	L= 250
1.9 TD	66	11/94→07/02	←	02/95→		2	24.5118-0471.3 330528	L= 450
			→	02/95→; für Fahrzeuge mit Scheibenbremse an der Hinterachse; ▾		2	24.5111-0301.3 330499	L= 300
			→	02/95→; für Fahrzeuge mit Scheibenbremse an der Hinterachse; ▲		2	24.5229-0251.3 330535	L= 250
			→	02/95→; für Fahrzeuge mit Trommelbremse an der Hinterachse		2	24.5229-0251.3 330535	L= 250
2.0 16V	97	05/98→04/00	←	12/98→		2	24.5118-0471.3 330528	L= 450
			→	12/98→; für Fahrzeuge mit Scheibenbremse an der Hinterachse; ▾		2	24.5111-0301.3 330499	L= 300
			→	12/98→; für Fahrzeuge mit Scheibenbremse an der Hinterachse; ▲		2	24.5229-0251.3 330535	L= 250
2.0 16V	100	05/00→07/02	←			2	24.5118-0471.3 330528	L= 450
2.0 Turbo C.T.	108	06/94→07/02	→	für Fahrzeuge mit Scheibenbremse an der Hinterachse; ▾		2	24.5111-0301.3 330499	L= 300
2.1 TD	80	05/96→07/02	→	für Fahrzeuge mit Scheibenbremse an der Hinterachse; ▲		2	24.5229-0251.3 330535	L= 250
CITROËN - GRAND C4 SPACETOURER (3A_, 3E_) 04/18→								
Bremssattel								
1.2 PureTech 130	96	04/18→	←	für Bremsscheibendurchmesser [mm]: 304; ▣		2	24.3601-9243.5 241597	ATE - Halter
1.5 BlueHDi 130	96	05/18→						
1.6 BlueHDi 100	73	04/18→04/19	←	für Bremsscheibendurchmesser [mm]: 304; ▣		2	24.3601-9244.5 241598	ATE - Halter
1.6 BlueHDi 120	88	04/18→08/18						
1.6 HDi 115	85	04/18→						
1.6 PureTech 180	133	04/18→						
1.6 THP 165	110 - 121	04/18→						
2.0 BlueHDi 150	110	04/18→						
2.0 BlueHDi 160	120	04/18→						
Feder, Bremsattel								
1.2 PureTech 130	96	04/18→	←	für Bremsscheibendurchmesser [mm]: 283		2	11.8116-0237.1 390509	ATE
1.5 BlueHDi 130	96	05/18→						
1.6 BlueHDi 100	73	04/18→04/19	←	für Bremsscheibendurchmesser [mm]: 304		2	11.8116-0326.1 390471	ATE
1.6 BlueHDi 120	88	04/18→08/18						
1.6 HDi 115	85	04/18→						
1.6 PureTech 180	133	04/18→						
1.6 THP 165	110 - 121	04/18→						
2.0 BlueHDi 150	110	04/18→						
2.0 BlueHDi 160	120	04/18→						
Führungshülzensatz, Bremsattel								
1.2 PureTech 130	96	04/18→	←	für Bremsscheibendurchmesser [mm]: 283 / 304		2	11.0101-5407.2 260011	ATE
1.5 BlueHDi 130	96	05/18→						
1.6 BlueHDi 100	73	04/18→04/19						
1.6 BlueHDi 120	88	04/18→08/18						
1.6 HDi 115	85	04/18→						
1.6 PureTech 180	133	04/18→						
1.6 THP 165	110 - 121	04/18→						
2.0 BlueHDi 150	110	04/18→						
2.0 BlueHDi 160	120	04/18→						
Führungsbolzen, Bremsattel								
1.2 PureTech 130	96	04/18→	←	für Bremsscheibendurchmesser [mm]: 283 / 304		2	11.8171-0008.1 990049	ATE
1.5 BlueHDi 130	96	05/18→						
1.6 BlueHDi 100	73	04/18→04/19	→					

	kw					! #		
CITROËN - GRAND C4 SPACETOURER (3A_, 3E_) 04/18→								
Führungsbolzen, Bremsattel								
1.6 BlueHDi 120 1.6 HDi 115 1.6 PureTech 180 1.6 THP 165 2.0 BlueHDi 150 2.0 BlueHDi 160	88 85 133 110 - 121 110 120	04/18→08/18 04/18→ 04/18→ 04/18→ 04/18→ 04/18→	←	für Bremsscheibendurchmesser [mm]: 283 / 304	2	11.8171-0008.1	990049	ATE
Bremsschlauch								
1.2 PureTech 130 1.5 BlueHDi 130 1.6 BlueHDi 100 1.6 BlueHDi 120 1.6 HDi 115 1.6 PureTech 180 1.6 THP 165 2.0 BlueHDi 150 2.0 BlueHDi 160	96 96 73 88 85 133 110 - 121 110 120	04/18→ 05/18→ 04/18→04/19 04/18→08/18 04/18→ 04/18→ 04/18→ 04/18→ 04/18→	→		2	24.5205-0180.3	331612	L= 180
CITROËN - GRAND C4 SPACETOURER Van (3A_, 3E_) 04/18→								
Bremssattel								
BlueHDi 130 BlueHDi 160 PureTech 130	96 120 96	05/19→ 05/19→ 05/19→	←	für Bremsscheibendurchmesser [mm]: 304; ☐		24.3601-9243.5	241597	ATE - Halter
			←	für Bremsscheibendurchmesser [mm]: 304; ☐		24.3601-9244.5	241598	ATE - Halter
Feder, Bremsattel								
BlueHDi 130 BlueHDi 160 PureTech 130	96 120 96	05/19→ 05/19→ 05/19→	←	für Bremsscheibendurchmesser [mm]: 283	2	11.8116-0237.1	390509	ATE
			←	für Bremsscheibendurchmesser [mm]: 304	2	11.8116-0326.1	390471	ATE
Führungshülzensatz, Bremsattel								
BlueHDi 130 BlueHDi 160 PureTech 130	96 120 96	05/19→ 05/19→ 05/19→	←	für Bremsscheibendurchmesser [mm]: 283 / 304		11.0101-5407.2	260011	ATE
Führungsbolzen, Bremsattel								
BlueHDi 130 BlueHDi 160 PureTech 130	96 120 96	05/19→ 05/19→ 05/19→	←	für Bremsscheibendurchmesser [mm]: 283 / 304	2	11.8171-0008.1	990049	ATE
Bremsschlauch								
BlueHDi 130 BlueHDi 160 PureTech 130	96 120 96	05/19→ 05/19→ 05/19→	→		2	24.5205-0180.3	331612	L= 180
CITROËN - JUMPER I Bus (230P) 02/94→04/02								
Bremssattel								
1.9 D	51	01/99→04/02	←	→ 10/01; - ABS; Nutzlast [kg]: 1000; ☐		24.3481-1719.5	240155	TRW - Halter
			←	→ 10/01; - ABS; Nutzlast [kg]: 1000; ☐		24.3481-1720.5	240156	TRW - Halter
			←	11/01→ 03/02; + ABS; Nutzlast [kg]: 1000; ☐		24.3481-1795.5	240768	- Halter
			←	11/01→ 03/02; + ABS; Nutzlast [kg]: 1000; ☐		24.3481-1796.5	240769	- Halter
			→	11/01→ 03/02; Nutzlast [kg]: 1000; ☐		24.3461-1701.5	240449	- Halter
			→	11/01→ 03/02; Nutzlast [kg]: 1000; ☐		24.3461-1702.5	240450	- Halter
1.9 TD 1.9 TD 4x4	66 - 68 68	02/94→04/02 08/96→04/02	←	→ 10/01; - ABS; Nutzlast ab [kg] 1000 Nutzlast bis [kg] 1400; ☐		24.3481-1719.5	240155	TRW - Halter
			←	→ 10/01; - ABS; Nutzlast ab [kg] 1000 Nutzlast bis [kg] 1400; ☐		24.3481-1720.5	240156	TRW - Halter
			←	11/01→ 03/02; + ABS; Nutzlast ab [kg] 1000 Nutzlast bis [kg] 1400; ☐		24.3481-1795.5	240768	- Halter
			←	11/01→ 03/02; + ABS; Nutzlast ab [kg] 1000 Nutzlast bis [kg] 1400; ☐		24.3481-1796.5	240769	- Halter
			→	11/01→ 03/02; Nutzlast ab [kg] 1000 Nutzlast bis [kg] 1400; ☐		24.3461-1701.5	240449	- Halter
			→	11/01→ 03/02; Nutzlast ab [kg] 1000 Nutzlast bis [kg] 1400; ☐		24.3461-1702.5	240450	- Halter
2.0 →	80	02/94→04/02	←	→ 10/01; - ABS; Nutzlast ab [kg] 1000 Nutzlast bis [kg] 1400; ☐		24.3481-1719.5	240155	TRW - Halter

	kw			 	! #		
CITROËN - JUMPER I Bus (230P) 02/94→04/02							
 Bremssattel							
2.0	80	02/94→04/02	←	→ 10/01; - ABS; Nutzlast ab [kg] 1000 Nutzlast bis [kg] 1400; 	24.3481-1720.5	240156	TRW - Halter
			←	11/01→ 03/02; + ABS; Nutzlast ab [kg] 1000 Nutzlast bis [kg] 1400; 	24.3481-1795.5	240768	- Halter
			←	11/01→ 03/02; + ABS; Nutzlast ab [kg] 1000 Nutzlast bis [kg] 1400; 	24.3481-1796.5	240769	- Halter
			←	11/01→ 03/02; + ABS; Nutzlast [kg]: 1800; 	24.3521-1715.5	240770	- Halter
			←	11/01→ 03/02; + ABS; Nutzlast [kg]: 1800; 	24.3521-1716.5	240771	- Halter
			→	11/01→ 03/02; Nutzlast ab [kg] 1000 Nutzlast bis [kg] 1800; 	24.3461-1701.5	240449	- Halter
			→	11/01→ 03/02; Nutzlast ab [kg] 1000 Nutzlast bis [kg] 1800; 	24.3461-1702.5	240450	- Halter
2.0 4x4	80	08/96→04/02	←	→ 10/01; - ABS; Nutzlast ab [kg] 1000 Nutzlast bis [kg] 1400; 	24.3481-1719.5	240155	TRW - Halter
			←	→ 10/01; - ABS; Nutzlast ab [kg] 1000 Nutzlast bis [kg] 1400; 	24.3481-1720.5	240156	TRW - Halter
			←	11/01→ 03/02; + ABS; Nutzlast ab [kg] 1000 Nutzlast bis [kg] 1400; 	24.3481-1795.5	240768	- Halter
			←	11/01→ 03/02; + ABS; Nutzlast ab [kg] 1000 Nutzlast bis [kg] 1400; 	24.3481-1796.5	240769	- Halter
			→	11/01→ 03/02; Nutzlast ab [kg] 1000 Nutzlast bis [kg] 1800; 	24.3461-1701.5	240449	- Halter
			→	11/01→ 03/02; Nutzlast ab [kg] 1000 Nutzlast bis [kg] 1800; 	24.3461-1702.5	240450	- Halter
2.5 D	63	08/94→04/02	←	→ 10/01; - ABS; Nutzlast [kg]: 1400; 	24.3481-1719.5	240155	TRW - Halter
			←	→ 10/01; - ABS; Nutzlast [kg]: 1400; 	24.3481-1720.5	240156	TRW - Halter
			←	11/01→ 03/02; + ABS; Nutzlast [kg]: 1400; 	24.3481-1795.5	240768	- Halter
			←	11/01→ 03/02; + ABS; Nutzlast [kg]: 1400; 	24.3481-1796.5	240769	- Halter
			←	11/01→ 03/02; + ABS; Nutzlast [kg]: 1800; 	24.3521-1715.5	240770	- Halter
			←	11/01→ 03/02; + ABS; Nutzlast [kg]: 1800; 	24.3521-1716.5	240771	- Halter
			→	11/01→ 03/02; Nutzlast ab [kg] 1400 Nutzlast bis [kg] 1800; 	24.3461-1701.5	240449	- Halter
			→	11/01→ 03/02; Nutzlast ab [kg] 1400 Nutzlast bis [kg] 1800; 	24.3461-1702.5	240450	- Halter
2.5 D 4x4 2.5 TD 4x4 2.8 HDi 4x4	63	08/96→04/02	→	11/01→ 03/02; Nutzlast ab [kg] 1400 Nutzlast bis [kg] 1800; 	24.3461-1701.5	240449	- Halter
	76	08/96→04/02	→	11/01→ 03/02; Nutzlast ab [kg] 1400 Nutzlast bis [kg] 1800; 	24.3461-1702.5	240450	- Halter
	94	09/00→04/02	→	11/01→ 03/02; Nutzlast ab [kg] 1400 Nutzlast bis [kg] 1800; 	24.3461-1702.5	240450	- Halter
2.5 TD 2.8 HDi	76 94	08/94→04/02 09/00→04/02	←	→ 10/01; - ABS; Nutzlast [kg]: 1400; 	24.3481-1711.5	240129	TRW - Halter
			←	→ 10/01; - ABS; Nutzlast [kg]: 1400; 	24.3481-1712.5	240130	TRW - Halter
			←	11/01→ 03/02; + ABS; Nutzlast [kg]: 1400; 	24.3481-1795.5	240768	- Halter
			←	11/01→ 03/02; + ABS; Nutzlast [kg]: 1400; 	24.3481-1796.5	240769	- Halter
			←	11/01→ 03/02; + ABS; Nutzlast [kg]: 1800; 	24.3521-1715.5	240770	- Halter
			←	11/01→ 03/02; + ABS; Nutzlast [kg]: 1800; 	24.3521-1716.5	240771	- Halter
			→	11/01→ 03/02; Nutzlast ab [kg] 1400 Nutzlast bis [kg] 1800; 	24.3461-1701.5	240449	- Halter
			→	11/01→ 03/02; Nutzlast ab [kg] 1400 Nutzlast bis [kg] 1800; 	24.3461-1702.5	240450	- Halter
2.5 TDi	79	12/96→11/00	←	- ABS; Nutzlast [kg]: 1400; 	24.3481-1711.5	240129	TRW - Halter
			←	- ABS; Nutzlast [kg]: 1400; 	24.3481-1712.5	240130	TRW - Halter
2.8 D	64	01/99→02/02	←	→ S 16206253; Nutzlast [kg]: 1400; - ABS; 	24.3481-1711.5	240129	TRW - Halter
			←	→ S 16206253; Nutzlast [kg]: 1400; - ABS; 	24.3481-1719.5	240155	TRW - Halter
			←	→ S 16206253; Nutzlast [kg]: 1400; - ABS; 	24.3481-1712.5	240130	TRW - Halter
			←	→ S 16206253; Nutzlast [kg]: 1400; - ABS; 	24.3481-1720.5	240156	TRW - Halter
			←	S 16204256→; Nutzlast [kg]: 1400; + ABS; 	24.3481-1795.5	240768	- Halter
→			←	S 16204256→; Nutzlast [kg]: 1400; + ABS; 	24.3481-1796.5	240769	- Halter



	kw			 	! #		
CITROËN - JUMPER I Bus (230P) 02/94→04/02							
 Bremssattel							
2.8 D	64	01/99→02/02	←	S 16194400→; Nutzlast [kg]: 1800; + ABS; 		24.3521-1715.5 240770	- Halter
			←	S 16194400→; Nutzlast [kg]: 1800; + ABS; 		24.3521-1716.5 240771	- Halter
			→	S 16194400→; Nutzlast ab [kg] 1400 Nutzlast bis [kg] 1800; 		24.3461-1701.5 240449	- Halter
			→	S 16194400→; Nutzlast ab [kg] 1400 Nutzlast bis [kg] 1800; 		24.3461-1702.5 240450	- Halter
Zubehörsatz, Bremssattel							
1.9 D	51	01/99→04/02	←	→ 10/01; + ABS; Nutzlast [kg]: 1000		24.0101-4804.2 260050	TRW
1.9 TD	66 - 68	02/94→04/02	←	→ 10/01; + ABS; Nutzlast ab [kg] 1000 Nutzlast bis [kg] 1400		24.0101-4804.2 260050	TRW
1.9 TD 4x4	68	08/96→04/02					
2.0	80	02/94→04/02					
2.0 4x4	80	08/96→04/02					
2.5 D	63	08/94→04/02	←	→ 10/01; + ABS; Nutzlast [kg]: 1400		24.0101-4804.2 260050	TRW
2.8 D	64	01/99→02/02	←	→ S 16206253; Nutzlast [kg]: 1400; + ABS		24.0101-4804.2 260050	TRW
 Bremsschlauch							
1.9 D	51	01/99→04/02	←	S 15866410→; → 10/01; Nutzlast [kg]: 1000	2	24.5112-0461.3 330616 24.5112-0466.3 330579	L= 460 L= 462
			←	→ S 15866409; Nutzlast [kg]: 1000	2	24.5112-0465.3 330526 24.5112-0466.3 330579	L= 465 L= 462
			←	11/01→ 03/02; Nutzlast [kg]: 1000	2	24.5112-0470.3 331460 24.5112-0477.3 331299	L= 470 L= 477
			→	→ 10/01; + ABS; Nutzlast [kg]: 1000; für Fahrzeuge ohne verstärktes Fahrwerk; 		24.5112-0315.3 330509	L= 315
			→	→ 10/01; - ABS; Nutzlast [kg]: 1000; für Fahrzeuge ohne verstärktes Fahrwerk	1	24.5112-0340.3 330511	L= 340
			→	11/01→ 03/02; - ABS; Nutzlast [kg]: 1000; für Fahrzeuge mit Trommelbremse an der Hinterachse	1	24.5112-0361.3 330649	L= 360 + Halter
			→	→ 10/01; - ABS; Nutzlast [kg]: 1000; für Fahrzeuge mit verstärktem Fahrwerk	1	24.5112-0361.3 330649	L= 360 + Halter
			→	11/01→ 03/02; - ABS; Nutzlast [kg]: 1000; für Fahrzeuge mit Scheibenbremse an der Hinterachse	2	83.6401-0159.3 330746	L= 160
			→	11/01→ 03/02; + ABS; Nutzlast [kg]: 1000; für Fahrzeuge mit Scheibenbremse an der Hinterachse	2	83.6401-0159.3 330746	L= 160
1.9 TD	66 - 68	02/94→04/02	←	S 15866410→; → 10/01; Nutzlast ab [kg] 1000 Nutzlast bis [kg] 1400	2	24.5112-0461.3 330616 24.5112-0466.3 330579	L= 460 L= 462
1.9 TD 4x4	68	08/96→04/02	←	→ S 15866409; Nutzlast ab [kg] 1000 Nutzlast bis [kg] 1400	2	24.5112-0465.3 330526 24.5112-0466.3 330579	L= 465 L= 462
			←	11/01→ 03/02; Nutzlast ab [kg] 1000 Nutzlast bis [kg] 1400	2	24.5112-0470.3 331460 24.5112-0477.3 331299	L= 470 L= 477
			→	→ 10/01; + ABS; Nutzlast ab [kg] 1000 Nutzlast bis [kg] 1400; für Fahrzeuge ohne verstärktes Fahrwerk; 		24.5112-0315.3 330509	L= 315
			→	→ 10/01; - ABS; Nutzlast ab [kg] 1000 Nutzlast bis [kg] 1400; für Fahrzeuge ohne verstärktes Fahrwerk	1	24.5112-0340.3 330511	L= 340
			→	11/01→ 03/02; - ABS; Nutzlast ab [kg] 1000 Nutzlast bis [kg] 1400; für Fahrzeuge mit Trommelbremse an der Hinterachse	1	24.5112-0361.3 330649	L= 360 + Halter
			→	→ 10/01; - ABS; Nutzlast ab [kg] 1000 Nutzlast bis [kg] 1400; für Fahrzeuge mit verstärktem Fahrwerk	1	24.5112-0361.3 330649	L= 360 + Halter
			→	11/01→ 03/02; + ABS; Nutzlast ab [kg] 1000 Nutzlast bis [kg] 1400; für Fahrzeuge mit Scheibenbremse an der Hinterachse	2	83.6401-0159.3 330746	L= 160
			→	11/01→ 03/02; - ABS; Nutzlast ab [kg] 1000 Nutzlast bis [kg] 1400; für Fahrzeuge mit Scheibenbremse an der Hinterachse	2	83.6401-0159.3 330746	L= 160
2.0	80	02/94→04/02	←	S 15866410→; → 10/01; Nutzlast ab [kg] 1000 Nutzlast bis [kg] 1800	2	24.5112-0461.3 330616 24.5112-0466.3 330579	L= 460 L= 462
2.0 4x4	80	08/96→04/02					
→							

	kw			 	! #		
CITROËN - JUMPER I Bus (230P) 02/94→04/02							
Bremsschlauch							
2.0 2.0 4x4	80	02/94→04/02	←	→ S 15866409; Nutzlast ab [kg] 1000 Nutzlast bis [kg] 1800	2	24.5112-0465.3 330526	L= 465
	80	08/96→04/02				24.5112-0466.3 330579	L= 462
			←	11/01→ 03/02; Nutzlast ab [kg] 1000 Nutzlast bis [kg] 1800	2	24.5112-0470.3 331460	L= 470
						24.5112-0477.3 331299	L= 477
			→	→ 10/01; + ABS; Nutzlast ab [kg] 1000 Nutzlast bis [kg] 1800; für Fahrzeuge ohne verstärktes Fahrwerk; 		24.5112-0315.3 330509	L= 315
			→	→ 10/01; - ABS; Nutzlast ab [kg] 1000 Nutzlast bis [kg] 1800; für Fahrzeuge ohne verstärktes Fahrwerk	1	24.5112-0340.3 330511	L= 340
			→	11/01→ 03/02; - ABS; Nutzlast ab [kg] 1000 Nutzlast bis [kg] 1800; für Fahr- zeuge mit Trommelbremse an der Hinter- achse	1	24.5112-0361.3 330649	L= 360 + Halter
			→	→ 10/01; - ABS; Nutzlast ab [kg] 1000 Nutzlast bis [kg] 1800; für Fahrzeuge mit verstärktem Fahrwerk	1	24.5112-0361.3 330649	L= 360 + Halter
2.5 D 2.5 D 4x4 2.5 TD 2.5 TD 4x4	63	08/94→04/02	←	S 15866410→; → 10/01; Nutzlast ab [kg] 1400 Nutzlast bis [kg] 1800	2	24.5112-0461.3 330616	L= 460
	63	08/96→04/02				24.5112-0466.3 330579	L= 462
	76	08/94→04/02	←	→ S 15866409; Nutzlast ab [kg] 1400 Nutzlast bis [kg] 1800	2	24.5112-0465.3 330526	L= 465
	76	08/96→04/02				24.5112-0466.3 330579	L= 462
			←	11/01→ 03/02; Nutzlast ab [kg] 1400 Nutzlast bis [kg] 1800	2	24.5112-0470.3 331460	L= 470
						24.5112-0477.3 331299	L= 477
			→	→ 10/01; + ABS; Nutzlast ab [kg] 1400 Nutzlast bis [kg] 1800; für Fahrzeuge ohne verstärktes Fahrwerk; 		24.5112-0315.3 330509	L= 315
			→	→ 10/01; - ABS; Nutzlast ab [kg] 1400 Nutzlast bis [kg] 1800; für Fahrzeuge ohne verstärktes Fahrwerk	1	24.5112-0340.3 330511	L= 340
2.5 TDi 2.5 TDI 4x4	79	12/96→11/00	←	S 15866410→; Nutzlast ab [kg] 1400 Nutzlast bis [kg] 1800	2	24.5112-0461.3 330616	L= 460
	79	12/96→11/00				24.5112-0466.3 330579	L= 462
			←	→ S 15866409; Nutzlast ab [kg] 1400 Nutzlast bis [kg] 1800	2	24.5112-0465.3 330526	L= 465
						24.5112-0466.3 330579	L= 462
			→	+ ABS; Nutzlast ab [kg] 1400 Nutz- last bis [kg] 1800; für Fahrzeuge ohne verstärktes Fahrwerk; 		24.5112-0315.3 330509	L= 315
			→	- ABS; Nutzlast ab [kg] 1400 Nutz- last bis [kg] 1800; für Fahrzeuge ohne verstärktes Fahrwerk	1	24.5112-0340.3 330511	L= 340
			→	- ABS; Nutzlast ab [kg] 1400 Nutzlast bis [kg] 1800; für Fahrzeuge mit verstärktem Fahrwerk	1	24.5112-0361.3 330649	L= 360 + Halter
	2.8 D	64	01/99→02/02	←	S 15866410→ S 16206244; Nutzlast ab [kg] 1400 Nutzlast bis [kg] 1800	2	24.5112-0461.3 330616
						24.5112-0466.3 330579	L= 462
			←	→ S 15866409; Nutzlast ab [kg] 1400 Nutzlast bis [kg] 1800	2	24.5112-0465.3 330526	L= 465
						24.5112-0466.3 330579	L= 462
		←	S 16205353→; Nutzlast ab [kg] 1400 Nutzlast bis [kg] 1800	2	24.5112-0470.3 331460	L= 470	
					24.5112-0477.3 331299	L= 477	
→							

CITROËN - JUMPER I Bus (230P) 02/94→04/02

Bremsschlauch





































2.8 D	64	01/99→02/02	➔	→ S 16206253; Nutzlast ab [kg] 1400 Nutzlast bis [kg] 1800; + ABS; für Fahrzeuge ohne verstärktes Fahrwerk;	24.5112-0315.3	330509	L= 315	
			➔	→ S 16206244; Nutzlast ab [kg] 1400 Nutzlast bis [kg] 1800; - ABS; für Fahrzeuge ohne verstärktes Fahrwerk	1	24.5112-0340.3	330511	L= 340
			➔	→ S 16206244; Nutzlast ab [kg] 1400 Nutzlast bis [kg] 1800; - ABS; für Fahrzeuge mit verstärktem Fahrwerk	1	24.5112-0361.3	330649	L= 360 + Halter
			➔	→ S 16206244; Nutzlast ab [kg] 1400 Nutzlast bis [kg] 1800; - ABS; für Fahrzeuge mit Trommelbremse an der Hinterachse	1	24.5112-0361.3	330649	L= 360 + Halter
			➔	→ S 16206244; Nutzlast ab [kg] 1400 Nutzlast bis [kg] 1800; - ABS; für Fahrzeuge mit Scheibenbremse an der Hinterachse	2	83.6401-0159.3	330746	L= 160
			➔	S 16194400→; Nutzlast ab [kg] 1400 Nutzlast bis [kg] 1800; + ABS; für Fahrzeuge mit Scheibenbremse an der Hinterachse	2	83.6401-0159.3	330746	L= 160
2.8 HDi 2.8 HDi 4x4	94	09/00→04/02	➔	→ 10/01; Nutzlast ab [kg] 1400 Nutzlast bis [kg] 1800	2	24.5112-0461.3	330616	L= 460
			➔	→ 10/01; Nutzlast ab [kg] 1400 Nutzlast bis [kg] 1800	2	24.5112-0466.3	330579	L= 462
			➔	11/01→ 03/02; Nutzlast ab [kg] 1400 Nutzlast bis [kg] 1800	2	24.5112-0470.3	331460	L= 470
			➔	11/01→ 03/02; Nutzlast ab [kg] 1400 Nutzlast bis [kg] 1800	2	24.5112-0477.3	331299	L= 477
			➔	→ 10/01; + ABS; Nutzlast ab [kg] 1400 Nutzlast bis [kg] 1800; für Fahrzeuge ohne verstärktes Fahrwerk;	24.5112-0315.3	330509	L= 315	
			➔	→ 10/01; - ABS; Nutzlast ab [kg] 1400 Nutzlast bis [kg] 1800; für Fahrzeuge ohne verstärktes Fahrwerk	1	24.5112-0340.3	330511	L= 340
			➔	11/01→ 03/02; - ABS; Nutzlast ab [kg] 1400 Nutzlast bis [kg] 1800; für Fahrzeuge mit Trommelbremse an der Hinterachse	1	24.5112-0361.3	330649	L= 360 + Halter
			➔	→ 10/01; - ABS; Nutzlast ab [kg] 1400 Nutzlast bis [kg] 1800; für Fahrzeuge mit verstärktem Fahrwerk	1	24.5112-0361.3	330649	L= 360 + Halter
➔	11/01→ 03/02; + ABS; Nutzlast ab [kg] 1400 Nutzlast bis [kg] 1800; für Fahrzeuge mit Scheibenbremse an der Hinterachse	2	83.6401-0159.3	330746	L= 160			
➔	11/01→ 03/02; - ABS; Nutzlast ab [kg] 1400 Nutzlast bis [kg] 1800; für Fahrzeuge mit Scheibenbremse an der Hinterachse	2	83.6401-0159.3	330746	L= 160			







































CITROËN - JUMPER I Bus (244, Z_) 04/02→











Bremssattel











2.0 2.0 HDi 2.2 HDi 2.8 HDi	81	04/02→06/06	➔	→ 03/06; Nutzlast ab [kg] 1000 Nutzlast bis [kg] 1400; + ABS; 1-/2-Kreisbremssystem: 1-Kreisbremssystem;	24.3481-1795.5	240768	- Halter
			➔	→ 03/06; Nutzlast ab [kg] 1000 Nutzlast bis [kg] 1400; + ABS; 1-/2-Kreisbremssystem: 1-Kreisbremssystem;	24.3481-1796.5	240769	- Halter
			➔	→ 03/06; Nutzlast [kg]: 1800; + ABS; 1-/2-Kreisbremssystem: 1-Kreisbremssystem;	24.3521-1715.5	240770	- Halter
			➔	→ 03/06; Nutzlast [kg]: 1800; + ABS; 1-/2-Kreisbremssystem: 1-Kreisbremssystem;	24.3521-1716.5	240771	- Halter
			➔	→ 03/06; Nutzlast ab [kg] 1000 Nutzlast bis [kg] 1800;	24.3461-1701.5	240449	- Halter
			➔	→ 03/06; Nutzlast ab [kg] 1000 Nutzlast bis [kg] 1800;	24.3461-1702.5	240450	- Halter
2.0 bivalent	81	02/03→06/06	➔	→ 03/06; Nutzlast ab [kg] 1000 Nutzlast bis [kg] 1400; + ABS; 1-/2-Kreisbremssystem: 1-Kreisbremssystem;	24.3481-1795.5	240768	- Halter
			➔	→ 03/06; Nutzlast ab [kg] 1000 Nutzlast bis [kg] 1400; + ABS; 1-/2-Kreisbremssystem: 1-Kreisbremssystem;	24.3481-1796.5	240769	- Halter
			➔	→ 03/06; Nutzlast [kg]: 1800; + ABS; 1-/2-Kreisbremssystem: 1-Kreisbremssystem;	24.3521-1715.5	240770	- Halter

➔

	kw					! #		
CITROËN - JUMPER I Bus (244, Z_) 04/02→								
 Bremssattel								
2.0 bivalent	81	02/03→06/06	←	→ 03/06; Nutzlast [kg]: 1800; + ABS; 1-/2-Kreisbremssystem: 1-Kreisbremssystem; 	24.3521-1716.5	240771	- Halter	
			→	→ 03/06; 	24.3461-1701.5	240449	- Halter	
			→	→ 03/06; 	24.3461-1702.5	240450	- Halter	
2.8 HDi All-wheel Drive	94	04/02→06/06	→	→ 03/06; 	24.3461-1701.5	240449	- Halter	
			→	→ 03/06; 	24.3461-1702.5	240450	- Halter	
 Bremsschlauch								
2.0 2.0 HDi 2.2 HDi 2.8 HDi	81	04/02→06/06	←	→ 03/06; Nutzlast ab [kg] 1000 Nutzlast bis [kg] 1800	2	24.5112-0470.3	331460	L= 470
	62	04/02→06/06				24.5112-0477.3	331299	L= 477
	74	04/02→06/06	→	→ 03/06; Nutzlast ab [kg] 1000 Nutzlast bis [kg] 1800; - ABS; für Fahrzeuge mit Trommelbremse an der Hinterachse	1	24.5112-0361.3	330649	L= 360 + Halter
	94	04/02→06/06	→	→ 03/06; Nutzlast ab [kg] 1000 Nutzlast bis [kg] 1800; + ABS; für Fahrzeuge mit Scheibenbremse an der Hinterachse	2	83.6401-0159.3	330746	L= 160
			→	→ 03/06; Nutzlast ab [kg] 1000 Nutzlast bis [kg] 1800; - ABS; für Fahrzeuge mit Trommelbremse an der Hinterachse	2	83.6401-0159.3	330746	L= 160
2.8 HDi All-wheel Drive	94	04/02→06/06	←	→ 03/06	2	24.5112-0470.3	331460	L= 470
						24.5112-0477.3	331299	L= 477
			→	→ 03/06; - ABS; für Fahrzeuge mit Trommelbremse an der Hinterachse	1	24.5112-0361.3	330649	L= 360 + Halter
			→	→ 03/06; + ABS; für Fahrzeuge mit Scheibenbremse an der Hinterachse	2	83.6401-0159.3	330746	L= 160
			→ 03/06; - ABS; für Fahrzeuge mit Trommelbremse an der Hinterachse	2	83.6401-0159.3	330746	L= 160	
CITROËN - JUMPER I Kasten (230L) 02/94→08/02								
 Bremssattel								
1.9 D	50 - 51	02/94→04/02	←	→ 10/01; Nutzlast [kg]: 1000; - ABS; 	24.3481-1719.5	240155	TRW - Halter	
			←	→ 10/01; Nutzlast [kg]: 1000; - ABS; 	24.3481-1720.5	240156	TRW - Halter	
			←	11/01→ 03/02; Nutzlast [kg]: 1000; + ABS; 	24.3481-1795.5	240768	- Halter	
			←	11/01→ 03/02; Nutzlast [kg]: 1000; + ABS; 	24.3481-1796.5	240769	- Halter	
			→	11/01→ 03/02; Nutzlast [kg]: 1000; 	24.3461-1701.5	240449	- Halter	
			→	11/01→ 03/02; Nutzlast [kg]: 1000; 	24.3461-1702.5	240450	- Halter	
1.9 TD	66 - 68	03/94→04/02	←	→ 10/01; Nutzlast ab [kg] 1000 Nutzlast bis [kg] 1400; - ABS; 	24.3481-1719.5	240155	TRW - Halter	
			←	→ 10/01; Nutzlast ab [kg] 1000 Nutzlast bis [kg] 1400; - ABS; 	24.3481-1720.5	240156	TRW - Halter	
			←	11/01→ 03/02; Nutzlast ab [kg] 1000 Nutzlast bis [kg] 1400; + ABS; 	24.3481-1795.5	240768	- Halter	
			←	11/01→ 03/02; Nutzlast ab [kg] 1000 Nutzlast bis [kg] 1400; + ABS; 	24.3481-1796.5	240769	- Halter	
			→	11/01→ 03/02; Nutzlast ab [kg] 1000 Nutzlast bis [kg] 1400; 	24.3461-1701.5	240449	- Halter	
			→	11/01→ 03/02; Nutzlast ab [kg] 1000 Nutzlast bis [kg] 1400; 	24.3461-1702.5	240450	- Halter	
2.0	80	03/94→04/02	←	→ 10/01; Nutzlast ab [kg] 1000 Nutzlast bis [kg] 1400; - ABS; 	24.3481-1719.5	240155	TRW - Halter	
			←	→ 10/01; Nutzlast ab [kg] 1000 Nutzlast bis [kg] 1400; - ABS; 	24.3481-1720.5	240156	TRW - Halter	
			←	11/01→ 03/02; Nutzlast ab [kg] 1000 Nutzlast bis [kg] 1400; + ABS; 	24.3481-1795.5	240768	- Halter	
			←	11/01→ 03/02; Nutzlast ab [kg] 1000 Nutzlast bis [kg] 1400; + ABS; 	24.3481-1796.5	240769	- Halter	
			←	11/01→ 03/02; Nutzlast [kg]: 1800; + ABS; 	24.3521-1715.5	240770	- Halter	
			←	11/01→ 03/02; Nutzlast [kg]: 1800; + ABS; 	24.3521-1716.5	240771	- Halter	
			→	11/01→ 03/02; Nutzlast ab [kg] 1000 Nutzlast bis [kg] 1800; 	24.3461-1701.5	240449	- Halter	
			→	11/01→ 03/02; Nutzlast ab [kg] 1000 Nutzlast bis [kg] 1800; 	24.3461-1702.5	240450	- Halter	
2.0 4x4	80	10/96→01/02	←	→ 10/01; Nutzlast ab [kg] 1000 Nutzlast bis [kg] 1400; - ABS; 	24.3481-1719.5	240155	TRW - Halter	
→								

	kw					! #			
CITROËN - JUMPER I Kasten (230L) 02/94→08/02									
 Bremssattel									
2.0 4x4	80	10/96→01/02	←	→ 10/01; Nutzlast ab [kg] 1000 Nutzlast bis [kg] 1400; - ABS; 	24.3481-1720.5	240156	TRW - Halter		
			←	11/01→; Nutzlast ab [kg] 1000 Nutzlast bis [kg] 1400; + ABS; 	24.3481-1795.5	240768	- Halter		
			←	11/01→; Nutzlast ab [kg] 1000 Nutzlast bis [kg] 1400; + ABS; 	24.3481-1796.5	240769	- Halter		
			←	11/01→; Nutzlast [kg]: 1800; + ABS; 	24.3521-1715.5	240770	- Halter		
			←	11/01→; Nutzlast [kg]: 1800; + ABS; 	24.3521-1716.5	240771	- Halter		
			→	11/01→; Nutzlast ab [kg] 1000 Nutzlast bis [kg] 1800; 	24.3461-1701.5	240449	- Halter		
			→	11/01→; Nutzlast ab [kg] 1000 Nutzlast bis [kg] 1800; 	24.3461-1702.5	240450	- Halter		
2.0 HDI	62	11/01→04/02	←	→ 03/02; Nutzlast ab [kg] 1000 Nutzlast bis [kg] 1400; + ABS; 	24.3481-1795.5	240768	- Halter		
			←	→ 03/02; Nutzlast ab [kg] 1000 Nutzlast bis [kg] 1400; + ABS; 	24.3481-1796.5	240769	- Halter		
			←	→ 03/02; Nutzlast [kg]: 1800; + ABS; 	24.3521-1715.5	240770	- Halter		
			←	→ 03/02; Nutzlast [kg]: 1800; + ABS; 	24.3521-1716.5	240771	- Halter		
			→	→ 03/02; Nutzlast ab [kg] 1000 Nutzlast bis [kg] 1800; 	24.3461-1701.5	240449	- Halter		
			→	→ 03/02; Nutzlast ab [kg] 1000 Nutzlast bis [kg] 1800; 	24.3461-1702.5	240450	- Halter		
2.5 D 2.5 D 4x4	63 63	03/94→04/02 03/00→04/02	←	→ 10/01; Nutzlast [kg]: 1400; - ABS; 	24.3481-1719.5	240155	TRW - Halter		
			←	→ 10/01; Nutzlast [kg]: 1400; - ABS; 	24.3481-1720.5	240156	TRW - Halter		
			←	11/01→ 03/02; Nutzlast [kg]: 1400; + ABS; 	24.3481-1795.5	240768	- Halter		
			←	11/01→ 03/02; Nutzlast [kg]: 1400; + ABS; 	24.3481-1796.5	240769	- Halter		
			←	11/01→ 03/02; Nutzlast [kg]: 1800; + ABS; 	24.3521-1715.5	240770	- Halter		
			←	11/01→ 03/02; Nutzlast [kg]: 1800; + ABS; 	24.3521-1716.5	240771	- Halter		
			→	11/01→ 03/02; Nutzlast ab [kg] 1400 Nutzlast bis [kg] 1800; 	24.3461-1701.5	240449	- Halter		
			→	11/01→ 03/02; Nutzlast ab [kg] 1400 Nutzlast bis [kg] 1800; 	24.3461-1702.5	240450	- Halter		
2.5 TD 2.8 HDi 2.8 HDi 4x4	76 94 94	03/94→04/02 09/00→04/02 09/00→04/02	←	→ 10/01; Nutzlast [kg]: 1400; - ABS; 	24.3481-1711.5	240129	TRW - Halter		
			←	→ 10/01; Nutzlast [kg]: 1400; - ABS; 	24.3481-1712.5	240130	TRW - Halter		
			←	11/01→ 03/02; Nutzlast [kg]: 1800; + ABS; 	24.3521-1715.5	240770	- Halter		
			←	11/01→ 03/02; Nutzlast [kg]: 1800; + ABS; 	24.3521-1716.5	240771	- Halter		
			→	11/01→ 03/02; Nutzlast ab [kg] 1400 Nutzlast bis [kg] 1800; 	24.3461-1701.5	240449	- Halter		
			→	11/01→ 03/02; Nutzlast ab [kg] 1400 Nutzlast bis [kg] 1800; 	24.3461-1702.5	240450	- Halter		
2.5 TDi 2.5 TDi 4x4	79 79	12/96→11/00 03/00→11/00	←	Nutzlast [kg]: 1400; - ABS; 	24.3481-1711.5	240129	TRW - Halter		
			←	Nutzlast [kg]: 1400; - ABS; 	24.3481-1712.5	240130	TRW - Halter		
Zubehörsatz, Bremssattel									
1.9 D	50 - 51	02/94→04/02	←	→ 10/01; Nutzlast [kg]: 1000; + ABS	24.0101-4804.2	260050	TRW		
1.9 TD	66 - 68	03/94→04/02	←	→ 10/01; Nutzlast ab [kg] 1000 Nutzlast bis [kg] 1400; + ABS	24.0101-4804.2	260050	TRW		
2.0 2.0 4x4	80 80	03/94→04/02 10/96→01/02							
2.5 D 2.5 D 4x4	63 63	03/94→04/02 03/00→04/02	←	→ 10/01; Nutzlast [kg]: 1400; + ABS	24.0101-4804.2	260050	TRW		
 Bremsschlauch									
1.9 D →	50 - 51	02/94→04/02	←	S 15866410→; → 10/01; Nutzlast [kg]: 1000	2	24.5112-0461.3	330616	L= 460	
							24.5112-0466.3	330579	L= 462
			←	→ S 15866409; Nutzlast [kg]: 1000	2	24.5112-0465.3	330526	L= 465	
							24.5112-0466.3	330579	L= 462
			←	11/01→ 03/02; Nutzlast [kg]: 1000	2	24.5112-0470.3	331460	L= 470	
						24.5112-0477.3	331299	L= 477	

	kw			 	! #			
CITROËN - JUMPER I Kasten (230L) 02/94→08/02								
Bremsschlauch								
1.9 D	50 - 51	02/94→04/02	➔	→ 10/01; Nutzlast [kg]: 1000; + ABS; für Fahrzeuge ohne verstärktes Fahrwerk; 		24.5112-0315.3	330509	L= 315
			➔	→ 10/01; Nutzlast [kg]: 1000; - ABS; für Fahrzeuge ohne verstärktes Fahrwerk	1	24.5112-0340.3	330511	L= 340
			➔	11/01→ 03/02; Nutzlast [kg]: 1000; - ABS; für Fahrzeuge mit Trommelbremse an der Hinterachse	1	24.5112-0361.3	330649	L= 360 + Halter
			➔	→ 10/01; Nutzlast [kg]: 1000; - ABS; für Fahrzeuge mit verstärktem Fahrwerk	1	24.5112-0361.3	330649	L= 360 + Halter
			➔	11/01→ 03/02; Nutzlast [kg]: 1000; - ABS; für Fahrzeuge mit Scheibenbremse an der Hinterachse	1	83.6401-0159.3	330746	L= 160
			➔	11/01→ 03/02; Nutzlast [kg]: 1000; + ABS; für Fahrzeuge mit Scheibenbremse an der Hinterachse	2	83.6401-0159.3	330746	L= 160
1.9 TD	66 - 68	03/94→04/02	←	S 15866410→; → 10/01; Nutzlast ab [kg] 1000 Nutzlast bis [kg] 1400	2	24.5112-0461.3	330616	L= 460
						24.5112-0466.3	330579	L= 462
			←	→ S 15866409; Nutzlast ab [kg] 1000 Nutzlast bis [kg] 1400	2	24.5112-0465.3	330526	L= 465
						24.5112-0466.3	330579	L= 462
			←	11/01→ 03/02; Nutzlast ab [kg] 1000 Nutzlast bis [kg] 1400	2	24.5112-0470.3	331460	L= 470
						24.5112-0477.3	331299	L= 477
			➔	→ 10/01; Nutzlast ab [kg] 1000 Nutzlast bis [kg] 1400; + ABS; für Fahrzeuge ohne verstärktes Fahrwerk; 		24.5112-0315.3	330509	L= 315
			➔	→ 10/01; Nutzlast ab [kg] 1000 Nutzlast bis [kg] 1400; - ABS; für Fahrzeuge ohne verstärktes Fahrwerk	1	24.5112-0340.3	330511	L= 340
			➔	11/01→ 03/02; Nutzlast ab [kg] 1000 Nutzlast bis [kg] 1400; - ABS; für Fahrzeuge mit Trommelbremse an der Hinterachse	1	24.5112-0361.3	330649	L= 360 + Halter
			➔	→ 10/01; Nutzlast ab [kg] 1000 Nutzlast bis [kg] 1400; - ABS; für Fahrzeuge mit verstärktem Fahrwerk	1	24.5112-0361.3	330649	L= 360 + Halter
➔	11/01→ 03/02; Nutzlast ab [kg] 1000 Nutzlast bis [kg] 1400; + ABS; für Fahrzeuge mit Scheibenbremse an der Hinterachse	2	83.6401-0159.3	330746	L= 160			
➔	11/01→ 03/02; Nutzlast ab [kg] 1000 Nutzlast bis [kg] 1400; - ABS; für Fahrzeuge mit Scheibenbremse an der Hinterachse	1	83.6401-0159.3	330746	L= 160			
2.0	80	03/94→04/02	←	S 15866410→; → 10/01; Nutzlast ab [kg] 1000 Nutzlast bis [kg] 1800	2	24.5112-0461.3	330616	L= 460
						24.5112-0466.3	330579	L= 462
			←	→ S 15866409; Nutzlast ab [kg] 1000 Nutzlast bis [kg] 1800	2	24.5112-0465.3	330526	L= 465
						24.5112-0466.3	330579	L= 462
			←	11/01→ 03/02; Nutzlast ab [kg] 1000 Nutzlast bis [kg] 1800	2	24.5112-0470.3	331460	L= 470
						24.5112-0477.3	331299	L= 477
			➔	→ 10/01; Nutzlast ab [kg] 1000 Nutzlast bis [kg] 1800; + ABS; für Fahrzeuge ohne verstärktes Fahrwerk; 		24.5112-0315.3	330509	L= 315
			➔	→ 10/01; Nutzlast ab [kg] 1000 Nutzlast bis [kg] 1800; - ABS; für Fahrzeuge ohne verstärktes Fahrwerk	1	24.5112-0340.3	330511	L= 340
			➔	11/01→ 03/02; Nutzlast ab [kg] 1000 Nutzlast bis [kg] 1800; - ABS; für Fahrzeuge mit Trommelbremse an der Hinterachse	1	24.5112-0361.3	330649	L= 360 + Halter
			➔	→ 10/01; Nutzlast ab [kg] 1000 Nutzlast bis [kg] 1800; - ABS; für Fahrzeuge mit verstärktem Fahrwerk	1	24.5112-0361.3	330649	L= 360 + Halter
➔	11/01→ 03/02; Nutzlast ab [kg] 1000 Nutzlast bis [kg] 1800; + ABS; für Fahrzeuge mit Scheibenbremse an der Hinterachse	2	83.6401-0159.3	330746	L= 160			
➔	11/01→ 03/02; Nutzlast ab [kg] 1000 Nutzlast bis [kg] 1800; - ABS; für Fahrzeuge mit Scheibenbremse an der Hinterachse	1	83.6401-0159.3	330746	L= 160			
2.0 4x4	80	10/96→01/02	←	S 15866410→; → 10/01; Nutzlast ab [kg] 1000 Nutzlast bis [kg] 1800	2	24.5112-0461.3	330616	L= 460
						24.5112-0466.3	330579	L= 462
			←	→ S 15866409; Nutzlast ab [kg] 1000 Nutzlast bis [kg] 1800	2	24.5112-0465.3	330526	L= 465
			24.5112-0466.3	330579	L= 462			

	kW			 	! #		
CITROËN - JUMPER I Kasten (230L) 02/94→08/02							
Bremsschlauch							
2.0 4x4	80	10/96→01/02	←	11/01→; Nutzlast ab [kg] 1000 Nutzlast bis [kg] 1800	2	24.5112-0470.3 331460	L= 470
						24.5112-0477.3 331299	L= 477
			→	→ 10/01; Nutzlast ab [kg] 1000 Nutzlast bis [kg] 1800; + ABS; für Fahrzeuge ohne verstärktes Fahrwerk; 		24.5112-0315.3 330509	L= 315
			→	→ 10/01; Nutzlast ab [kg] 1000 Nutzlast bis [kg] 1800; - ABS; für Fahrzeuge ohne verstärktes Fahrwerk	1	24.5112-0340.3 330511	L= 340
			→	11/01→; Nutzlast ab [kg] 1000 Nutzlast bis [kg] 1800; - ABS; für Fahrzeuge mit Trommelbremse an der Hinterachse	1	24.5112-0361.3 330649	L= 360 + Halter
			→	→ 10/01; Nutzlast ab [kg] 1000 Nutzlast bis [kg] 1800; - ABS; für Fahrzeuge mit verstärktem Fahrwerk	1	24.5112-0361.3 330649	L= 360 + Halter
			→	11/01→; Nutzlast ab [kg] 1000 Nutzlast bis [kg] 1800; + ABS; für Fahrzeuge mit Scheibenbremse an der Hinterachse	2	83.6401-0159.3 330746	L= 160
2.0 HDI	62	11/01→04/02	←	→ 03/02; Nutzlast ab [kg] 1000 Nutzlast bis [kg] 1800	2	24.5112-0470.3 331460	L= 470
						24.5112-0477.3 331299	L= 477
			→	→ 03/02; Nutzlast ab [kg] 1000 Nutzlast bis [kg] 1800; - ABS; für Fahrzeuge mit Trommelbremse an der Hinterachse	1	24.5112-0361.3 330649	L= 360 + Halter
			→	→ 03/02; Nutzlast ab [kg] 1000 Nutzlast bis [kg] 1800; - ABS; für Fahrzeuge mit Scheibenbremse an der Hinterachse	1	83.6401-0159.3 330746	L= 160
2.5 D 2.5 D 4x4 2.5 TD	63 63 76	03/94→04/02 03/00→04/02 03/94→04/02	←	S 15866410→; → 10/01; Nutzlast ab [kg] 1400 Nutzlast bis [kg] 1800	2	24.5112-0461.3 330616	L= 460
						24.5112-0466.3 330579	L= 462
			←	→ S 15866409; Nutzlast ab [kg] 1400 Nutzlast bis [kg] 1800	2	24.5112-0465.3 330526	L= 465
						24.5112-0466.3 330579	L= 462
			←	11/01→ 03/02; Nutzlast ab [kg] 1400 Nutzlast bis [kg] 1800	2	24.5112-0470.3 331460	L= 470
						24.5112-0477.3 331299	L= 477
			→	→ 10/01; Nutzlast ab [kg] 1400 Nutzlast bis [kg] 1800; + ABS; für Fahrzeuge ohne verstärktes Fahrwerk; 		24.5112-0315.3 330509	L= 315
			→	→ 10/01; Nutzlast ab [kg] 1400 Nutzlast bis [kg] 1800; - ABS; für Fahrzeuge ohne verstärktes Fahrwerk	1	24.5112-0340.3 330511	L= 340
			→	11/01→ 03/02; Nutzlast ab [kg] 1400 Nutzlast bis [kg] 1800; - ABS; für Fahrzeuge mit Trommelbremse an der Hinterachse	1	24.5112-0361.3 330649	L= 360 + Halter
			→	→ 10/01; Nutzlast ab [kg] 1400 Nutzlast bis [kg] 1800; - ABS; für Fahrzeuge mit verstärktem Fahrwerk	1	24.5112-0361.3 330649	L= 360 + Halter
2.5 TDi 2.5 TDi 4x4	79 79	12/96→11/00 03/00→11/00	←	S 15866410→; Nutzlast ab [kg] 1400 Nutzlast bis [kg] 1800	2	24.5112-0461.3 330616	L= 460
						24.5112-0466.3 330579	L= 462
			←	→ S 15866409; Nutzlast ab [kg] 1400 Nutzlast bis [kg] 1800	2	24.5112-0465.3 330526	L= 465
						24.5112-0466.3 330579	L= 462
			→	Nutzlast ab [kg] 1400 Nutzlast bis [kg] 1800; + ABS; für Fahrzeuge ohne verstärktes Fahrwerk; 		24.5112-0315.3 330509	L= 315
			→	Nutzlast ab [kg] 1400 Nutzlast bis [kg] 1800; - ABS; für Fahrzeuge ohne verstärktes Fahrwerk	1	24.5112-0340.3 330511	L= 340
			→	Nutzlast ab [kg] 1400 Nutzlast bis [kg] 1800; - ABS; für Fahrzeuge mit verstärktem Fahrwerk	1	24.5112-0361.3 330649	L= 360 + Halter
			→	11/01→ 03/02; Nutzlast ab [kg] 1400 Nutzlast bis [kg] 1800; + ABS; für Fahrzeuge mit Scheibenbremse an der Hinterachse	2	83.6401-0159.3 330746	L= 160
2.8 HDi 2.8 HDi 4x4	94 94	09/00→04/02 09/00→04/02	←	→ 10/01; Nutzlast ab [kg] 1400 Nutzlast bis [kg] 1800	2	24.5112-0461.3 330616	L= 460
						24.5112-0466.3 330579	L= 462

CITROËN - JUMPER I Kasten (230L) 02/94→08/02

Bremsschlauch

2.8 HDi 2.8 HDi 4x4	94 94	09/00→04/02 09/00→04/02	←	11/01→ 03/02; Nutzlast ab [kg] 1400 Nutzlast bis [kg] 1800	2	24.5112-0470.3	331460	L= 470
			→	→ 10/01; Nutzlast ab [kg] 1400 Nutzlast bis [kg] 1800; + ABS; für Fahrzeuge ohne verstärktes Fahrwerk;		24.5112-0477.3	331299	L= 477
			→	→ 10/01; Nutzlast ab [kg] 1400 Nutzlast bis [kg] 1800; - ABS; für Fahrzeuge ohne verstärktes Fahrwerk	1	24.5112-0315.3	330509	L= 315
			→	→ 10/01; Nutzlast ab [kg] 1400 Nutzlast bis [kg] 1800; - ABS; für Fahrzeuge ohne verstärktes Fahrwerk	1	24.5112-0340.3	330511	L= 340
			→	11/01→ 03/02; Nutzlast ab [kg] 1400 Nutzlast bis [kg] 1800; - ABS; für Fahr- zeuge mit Trommelbremse an der Hinter- achse	1	24.5112-0361.3	330649	L= 360 + Halter
			→	→ 10/01; Nutzlast ab [kg] 1400 Nutzlast bis [kg] 1800; - ABS; für Fahrzeuge mit verstärktem Fahrwerk	1	24.5112-0361.3	330649	L= 360 + Halter
			→	11/01→ 03/02; Nutzlast ab [kg] 1400 Nutzlast bis [kg] 1800; + ABS; für Fahrzeuge mit Scheibenbremse an der Hinterachse	2	83.6401-0159.3	330746	L= 160
			→	11/01→ 03/02; Nutzlast ab [kg] 1400 Nutzlast bis [kg] 1800; - ABS; für Fahrzeuge mit Scheibenbremse an der Hinterachse	1	83.6401-0159.3	330746	L= 160

CITROËN - JUMPER I Kasten (244) 04/02→

Bremssattel

2.0 2.0 HDi 2.2 HDi 2.8 HDi	81 62 74 94 - 107	04/02→06/06 04/02→06/06 04/02→06/06 04/02→06/06	←	→ 03/06; Nutzlast ab [kg] 1000 Nutzlast bis [kg] 1400; + ABS; 1-/2-Kreisbrems- system: 1-Kreisbremssystem;		24.3481-1795.5	240768	- Halter
			←	→ 03/06; Nutzlast ab [kg] 1000 Nutzlast bis [kg] 1400; + ABS; 1-/2-Kreisbrems- system: 1-Kreisbremssystem;		24.3481-1796.5	240769	- Halter
			←	→ 03/06; Nutzlast [kg]: 1800; + ABS; 1-/2-Kreisbremssystem: 1-Kreis- bremssystem;		24.3521-1715.5	240770	- Halter
			←	→ 03/06; Nutzlast [kg]: 1800; + ABS; 1-/2-Kreisbremssystem: 1-Kreis- bremssystem;		24.3521-1716.5	240771	- Halter
			→	→ 03/06; Nutzlast ab [kg] 1000 Nutzlast bis [kg] 1800;		24.3461-1701.5	240449	- Halter
			→	→ 03/06; Nutzlast ab [kg] 1000 Nutzlast bis [kg] 1800;		24.3461-1702.5	240450	- Halter
2.0 bivalent 2.8 HDi 4x4	81 94	02/03→06/06 04/02→06/06	←	→ 03/06; Nutzlast ab [kg] 1000 Nutzlast bis [kg] 1400; + ABS; 1-/2-Kreisbrems- system: 1-Kreisbremssystem;		24.3481-1795.5	240768	- Halter
			←	→ 03/06; Nutzlast ab [kg] 1000 Nutzlast bis [kg] 1400; + ABS; 1-/2-Kreisbrems- system: 1-Kreisbremssystem;		24.3481-1796.5	240769	- Halter
			←	→ 03/06; Nutzlast [kg]: 1800; + ABS; 1-/2-Kreisbremssystem: 1-Kreis- bremssystem;		24.3521-1715.5	240770	- Halter
			←	→ 03/06; Nutzlast [kg]: 1800; + ABS; 1-/2-Kreisbremssystem: 1-Kreis- bremssystem;		24.3521-1716.5	240771	- Halter
			→	→ 03/06; Nutzlast ab [kg] 1000 Nutzlast bis [kg] 1800;		24.3461-1701.5	240449	- Halter
			→	→ 03/06;		24.3461-1701.5	240449	- Halter
			→	→ 03/06; Nutzlast ab [kg] 1000 Nutzlast bis [kg] 1800;		24.3461-1702.5	240450	- Halter
			→	→ 03/06;		24.3461-1702.5	240450	- Halter

Bremsschlauch

2.0 2.0 bivalent 2.0 HDi 2.2 HDi 2.8 HDi	81 81 62 74 94 - 107	04/02→06/06 02/03→06/06 04/02→06/06 04/02→06/06	←	→ 03/06; Nutzlast ab [kg] 1000 Nutzlast bis [kg] 1800	2	24.5112-0470.3	331460	L= 470
			→	→ 03/06; Nutzlast ab [kg] 1000 Nutzlast bis [kg] 1800; - ABS; für Fahrzeuge mit Trommelbremse an der Hinterachse	1	24.5112-0477.3	331299	L= 477
			→	→ 03/06; Nutzlast ab [kg] 1000 Nutzlast bis [kg] 1800; + ABS; für Fahrzeuge mit Scheibenbremse an der Hinterachse	2	24.5112-0361.3	330649	L= 360 + Halter
			→	→ 03/06; Nutzlast ab [kg] 1000 Nutzlast bis [kg] 1800; - ABS; für Fahrzeuge mit Trommelbremse an der Hinterachse	2	83.6401-0159.3	330746	L= 160

CITROËN - JUMPER I Kasten (244) 04/02→























Bremsschlauch









2.8 HDi 4x4	94	04/02→06/06	←	→ 03/06; Nutzlast ab [kg] 1000 Nutzlast bis [kg] 1800	2	24.5112-0470.3	331460	L= 470
						24.5112-0477.3	331299	L= 477
			←	→ 03/06	2	24.5112-0470.3	331460	L= 470
						24.5112-0477.3	331299	L= 477
			→	→ 03/06; - ABS; für Fahrzeuge mit Trommelbremse an der Hinterachse	1	24.5112-0361.3	330649	L= 360 + Halter
			→	→ 03/06; Nutzlast ab [kg] 1000 Nutzlast bis [kg] 1800; - ABS; für Fahrzeuge mit Trommelbremse an der Hinterachse	1	24.5112-0361.3	330649	L= 360 + Halter
			→	→ 03/06; - ABS; für Fahrzeuge mit Trommelbremse an der Hinterachse	2	83.6401-0159.3	330746	L= 160
			→	→ 03/06; + ABS; für Fahrzeuge mit Scheibenbremse an der Hinterachse	2	83.6401-0159.3	330746	L= 160
			→ 03/06; Nutzlast ab [kg] 1000 Nutzlast bis [kg] 1800; - ABS; für Fahrzeuge mit Trommelbremse an der Hinterachse	2	83.6401-0159.3	330746	L= 160	
			→ 03/06; Nutzlast ab [kg] 1000 Nutzlast bis [kg] 1800; + ABS; für Fahrzeuge mit Scheibenbremse an der Hinterachse	2	83.6401-0159.3	330746	L= 160	





















CITROËN - JUMPER I Pritsche/Fahrgestell (230) 03/94→04/02







































Bremssattel

1.9 TD	66 - 68	03/94→04/02	←	→ 10/01; Nutzlast ab [kg] 1000 Nutzlast bis [kg] 1400; - ABS; ☐	24.3481-1719.5	240155	TRW - Halter
			←	→ 10/01; Nutzlast ab [kg] 1000 Nutzlast bis [kg] 1400; - ABS; ☐	24.3481-1720.5	240156	TRW - Halter
			←	11/01→ 03/02; Nutzlast ab [kg] 1000 Nutzlast bis [kg] 1400; + ABS; ☐	24.3481-1795.5	240768	- Halter
			←	11/01→ 03/02; Nutzlast ab [kg] 1000 Nutzlast bis [kg] 1400; + ABS; ☐	24.3481-1796.5	240769	- Halter
			→	11/01→ 03/02; Nutzlast ab [kg] 1000 Nutzlast bis [kg] 1400; ☐	24.3461-1701.5	240449	- Halter
			→	11/01→ 03/02; Nutzlast ab [kg] 1000 Nutzlast bis [kg] 1400; ☐	24.3461-1702.5	240450	- Halter
2.0	80	03/94→04/02	←	→ 10/01; Nutzlast ab [kg] 1000 Nutzlast bis [kg] 1400; - ABS; ☐	24.3481-1719.5	240155	TRW - Halter
			←	→ 10/01; Nutzlast ab [kg] 1000 Nutzlast bis [kg] 1400; - ABS; ☐	24.3481-1720.5	240156	TRW - Halter
			←	11/01→ 03/02; Nutzlast ab [kg] 1000 Nutzlast bis [kg] 1400; + ABS; ☐	24.3481-1795.5	240768	- Halter
			←	11/01→ 03/02; Nutzlast ab [kg] 1000 Nutzlast bis [kg] 1400; + ABS; ☐	24.3481-1796.5	240769	- Halter
			←	11/01→ 03/02; Nutzlast [kg]: 1800; + ABS; ☐	24.3521-1715.5	240770	- Halter
			←	11/01→ 03/02; Nutzlast [kg]: 1800; + ABS; ☐	24.3521-1716.5	240771	- Halter
			→	11/01→ 03/02; Nutzlast ab [kg] 1000 Nutzlast bis [kg] 1800; ☐	24.3461-1701.5	240449	- Halter
			→	11/01→ 03/02; Nutzlast ab [kg] 1000 Nutzlast bis [kg] 1800; ☐	24.3461-1702.5	240450	- Halter
2.5 D 2.5 D 4x4	63 63	03/94→04/02 03/00→04/02	←	→ 10/01; Nutzlast [kg]: 1400; - ABS; ☐	24.3481-1719.5	240155	TRW - Halter
			←	→ 10/01; Nutzlast [kg]: 1400; - ABS; ☐	24.3481-1720.5	240156	TRW - Halter
			←	11/01→ 03/02; Nutzlast [kg]: 1400; + ABS; ☐	24.3481-1795.5	240768	- Halter
			←	11/01→ 03/02; Nutzlast [kg]: 1400; + ABS; ☐	24.3481-1796.5	240769	- Halter
			←	11/01→ 03/02; Nutzlast [kg]: 1800; + ABS; ☐	24.3521-1715.5	240770	- Halter
			←	11/01→ 03/02; Nutzlast [kg]: 1800; + ABS; ☐	24.3521-1716.5	240771	- Halter
			→	11/01→ 03/02; Nutzlast ab [kg] 1400 Nutzlast bis [kg] 1800; ☐	24.3461-1701.5	240449	- Halter
			→	11/01→ 03/02; Nutzlast ab [kg] 1400 Nutzlast bis [kg] 1800; ☐	24.3461-1702.5	240450	- Halter
2.5 TD 2.5 TDi 2.5 TDi 4x4 2.8 HDi	76 79 79 94	03/94→04/02 12/96→04/02 03/00→04/02 09/00→04/02	←	→ 10/01; Nutzlast [kg]: 1400; - ABS; ☐	24.3481-1711.5	240129	TRW - Halter
			←	→ 10/01; Nutzlast [kg]: 1400; - ABS; ☐	24.3481-1712.5	240130	TRW - Halter
			←	11/01→ 03/02; Nutzlast [kg]: 1400; + ABS; ☐	24.3481-1795.5	240768	- Halter
			←	11/01→ 03/02; Nutzlast [kg]: 1400; + ABS; ☐	24.3481-1796.5	240769	- Halter
→							





























	kW					! #						
CITROËN - JUMPER I Pritsche/Fahrgestell (230) 03/94→04/02												
 Bremssattel												
2.5 TD 2.5 TDi 2.5 TDi 4x4 2.8 HDi	76	03/94→04/02	←	11/01→ 03/02; Nutzlast [kg]: 1800; + ABS; 			24.3521-1715.5	240770	- Halter			
	79	12/96→04/02	←	11/01→ 03/02; Nutzlast [kg]: 1800; + ABS; 			24.3521-1716.5	240771	- Halter			
	79	03/00→04/02	←	11/01→ 03/02; Nutzlast [kg]: 1800; + ABS; 			24.3521-1716.5	240771	- Halter			
	94	09/00→04/02	←	11/01→ 03/02; Nutzlast [kg]: 1800; + ABS; 			24.3521-1716.5	240771	- Halter			
2.8 D	64	01/99→02/02	←	→ S 16206253; Nutzlast [kg]: 1400; - ABS; 			24.3481-1711.5	240129	TRW - Halter			
			←	→ S 16206253; Nutzlast [kg]: 1400; - ABS; 			24.3481-1719.5	240155	TRW - Halter			
			←	→ S 16206253; Nutzlast [kg]: 1400; - ABS; 			24.3481-1712.5	240130	TRW - Halter			
			←	→ S 16206253; Nutzlast [kg]: 1400; - ABS; 			24.3481-1720.5	240156	TRW - Halter			
			←	S 16204256→; Nutzlast [kg]: 1400; + ABS; 			24.3481-1795.5	240768	- Halter			
			←	S 16204256→; Nutzlast [kg]: 1400; + ABS; 			24.3481-1796.5	240769	- Halter			
			←	S 16194400→; Nutzlast [kg]: 1800; + ABS; 			24.3521-1715.5	240770	- Halter			
			←	S 16194400→; Nutzlast [kg]: 1800; + ABS; 			24.3521-1716.5	240771	- Halter			
Zubehörsatz, Bremssattel	66 - 68 80	03/94→04/02	←	→ 10/01; Nutzlast ab [kg] 1000 Nutzlast bis [kg] 1400; + ABS			24.0101-4804.2	260050	TRW			
			←	→ 10/01; Nutzlast [kg]: 1400; + ABS			24.0101-4804.2	260050	TRW			
			←	→ S 16206253; Nutzlast [kg]: 1400; + ABS			24.0101-4804.2	260050	TRW			
			←	→ 10/01; Nutzlast ab [kg] 1000 Nutzlast bis [kg] 1400			24.5112-0461.3	330616	L= 460			
			←	→ S 15866409; Nutzlast ab [kg] 1000 Nutzlast bis [kg] 1400			24.5112-0466.3	330579	L= 462			
			←	11/01→ 03/02; Nutzlast ab [kg] 1000 Nutzlast bis [kg] 1400			24.5112-0465.3	330526	L= 465			
			←	11/01→ 03/02; Nutzlast ab [kg] 1000 Nutzlast bis [kg] 1400			24.5112-0466.3	330579	L= 462			
			→	→ 10/01; Nutzlast ab [kg] 1000 Nutzlast bis [kg] 1400; + ABS; für Fahrzeuge ohne verstärktes Fahrwerk; 			24.5112-0470.3	331460	L= 470			
			→	→ 10/01; Nutzlast ab [kg] 1000 Nutzlast bis [kg] 1400; - ABS; für Fahrzeuge mit Trommelbremse an der Hinterachse			24.5112-0477.3	331299	L= 477			
			→	→ 10/01; Nutzlast ab [kg] 1000 Nutzlast bis [kg] 1400; - ABS; für Fahrzeuge ohne verstärktes Fahrwerk			24.5112-0315.3	330509	L= 315			
1.9 TD	66 - 68	03/94→04/02	→	11/01→ 03/02; Nutzlast ab [kg] 1000 Nutzlast bis [kg] 1400; - ABS; für Fahrzeuge mit Trommelbremse an der Hinterachse			24.5112-0340.3	330511	L= 340			
			→	→ 10/01; Nutzlast ab [kg] 1000 Nutzlast bis [kg] 1400; - ABS; für Fahrzeuge ohne verstärktes Fahrwerk			24.5112-0340.3	330511	L= 340			
			→	→ 10/01; Nutzlast ab [kg] 1000 Nutzlast bis [kg] 1400; - ABS; für Fahrzeuge mit verstärktem Fahrwerk			24.5112-0361.3	330649	L= 360 + Halter			
			→	11/01→ 03/02; Nutzlast ab [kg] 1000 Nutzlast bis [kg] 1400; + ABS; für Fahrzeuge mit Scheibenbremse an der Hinterachse			83.6401-0159.3	330746	L= 160			
			→	11/01→ 03/02; Nutzlast ab [kg] 1000 Nutzlast bis [kg] 1400; - ABS; für Fahrzeuge mit Scheibenbremse an der Hinterachse			83.6401-0159.3	330746	L= 160			
			2.0	80	03/94→04/02	←	→ 10/01; Nutzlast ab [kg] 1000 Nutzlast bis [kg] 1800			24.5112-0461.3	330616	L= 460
						←	→ S 15866409; Nutzlast ab [kg] 1000 Nutzlast bis [kg] 1800			24.5112-0466.3	330579	L= 462
						←	→ S 15866409; Nutzlast ab [kg] 1000 Nutzlast bis [kg] 1800			24.5112-0465.3	330526	L= 465
						←	11/01→ 03/02; Nutzlast ab [kg] 1000 Nutzlast bis [kg] 1800			24.5112-0466.3	330579	L= 462
						←	11/01→ 03/02; Nutzlast ab [kg] 1000 Nutzlast bis [kg] 1800			24.5112-0470.3	331460	L= 470
→	→ 10/01; Nutzlast ab [kg] 1000 Nutzlast bis [kg] 1800; + ABS; für Fahrzeuge ohne verstärktes Fahrwerk; 			24.5112-0477.3	331299	L= 477						
→	→ 10/01; Nutzlast ab [kg] 1000 Nutzlast bis [kg] 1800; + ABS; für Fahrzeuge ohne verstärktes Fahrwerk; 			24.5112-0315.3	330509	L= 315						

	kw			 	! #			
CITROËN - JUMPER I Pritsche/Fahrgestell (230) 03/94→04/02								
Bremsschlauch								
2.0	80	03/94→04/02	➔	11/01→ 03/02; Nutzlast ab [kg] 1000 Nutzlast bis [kg] 1800; - ABS; für Fahrzeuge mit Trommelbremse an der Hinterachse	1	24.5112-0340.3	330511	L= 340
			➔	→ 10/01; Nutzlast ab [kg] 1000 Nutzlast bis [kg] 1800; - ABS; für Fahrzeuge ohne verstärktes Fahrwerk	1	24.5112-0340.3	330511	L= 340
			➔	→ 10/01; Nutzlast ab [kg] 1000 Nutzlast bis [kg] 1800; - ABS; für Fahrzeuge mit verstärktem Fahrwerk	1	24.5112-0361.3	330649	L= 360 + Halter
			➔	11/01→ 03/02; Nutzlast ab [kg] 1000 Nutzlast bis [kg] 1800; + ABS; für Fahrzeuge mit Scheibenbremse an der Hinterachse	2	83.6401-0159.3	330746	L= 160
			➔	11/01→ 03/02; Nutzlast ab [kg] 1000 Nutzlast bis [kg] 1800; - ABS; für Fahrzeuge mit Scheibenbremse an der Hinterachse	2	83.6401-0159.3	330746	L= 160
2.5 D 2.5 D 4x4 2.5 TD 2.5 TDi 2.5 TDi 4x4	63 63 76 79 79	03/94→04/02 03/00→04/02 03/94→04/02 12/96→04/02 03/00→04/02	←	S 15866410→; → 10/01; Nutzlast ab [kg] 1400 Nutzlast bis [kg] 1800	2	24.5112-0461.3	330616	L= 460
						24.5112-0466.3	330579	L= 462
			←	→ S 15866409; Nutzlast ab [kg] 1400 Nutzlast bis [kg] 1800	2	24.5112-0465.3	330526	L= 465
						24.5112-0466.3	330579	L= 462
			←	11/01→ 03/02; Nutzlast ab [kg] 1400 Nutzlast bis [kg] 1800	2	24.5112-0470.3	331460	L= 470
						24.5112-0477.3	331299	L= 477
			➔	→ 10/01; Nutzlast ab [kg] 1400 Nutzlast bis [kg] 1800; + ABS; für Fahrzeuge ohne verstärktes Fahrwerk; 		24.5112-0315.3	330509	L= 315
			➔	11/01→ 03/02; Nutzlast ab [kg] 1400 Nutzlast bis [kg] 1800; - ABS; für Fahrzeuge mit Trommelbremse an der Hinterachse	1	24.5112-0340.3	330511	L= 340
			➔	→ 10/01; Nutzlast ab [kg] 1400 Nutzlast bis [kg] 1800; - ABS; für Fahrzeuge ohne verstärktes Fahrwerk	1	24.5112-0340.3	330511	L= 340
			➔	→ 10/01; Nutzlast ab [kg] 1400 Nutzlast bis [kg] 1800; - ABS; für Fahrzeuge mit verstärktem Fahrwerk	1	24.5112-0361.3	330649	L= 360 + Halter
			➔	11/01→ 03/02; Nutzlast ab [kg] 1400 Nutzlast bis [kg] 1800; + ABS; für Fahrzeuge mit Scheibenbremse an der Hinterachse	2	83.6401-0159.3	330746	L= 160
			➔	11/01→ 03/02; Nutzlast ab [kg] 1400 Nutzlast bis [kg] 1800; - ABS; für Fahrzeuge mit Scheibenbremse an der Hinterachse	2	83.6401-0159.3	330746	L= 160
2.8 D	64	01/99→02/02	←	S 15866410→; Nutzlast ab [kg] 1400 Nutzlast bis [kg] 1800	2	24.5112-0461.3	330616	L= 460
						24.5112-0466.3	330579	L= 462
			←	→ S 15866409; Nutzlast ab [kg] 1400 Nutzlast bis [kg] 1800	2	24.5112-0465.3	330526	L= 465
						24.5112-0466.3	330579	L= 462
			←	S 16205353→; Nutzlast ab [kg] 1400 Nutzlast bis [kg] 1800	2	24.5112-0470.3	331460	L= 470
						24.5112-0477.3	331299	L= 477
			➔	→ S 16206253; Nutzlast ab [kg] 1400 Nutzlast bis [kg] 1800; + ABS; für Fahrzeuge ohne verstärktes Fahrwerk; 		24.5112-0315.3	330509	L= 315
			➔	→ S 16206244; Nutzlast ab [kg] 1400 Nutzlast bis [kg] 1800; - ABS; für Fahrzeuge ohne verstärktes Fahrwerk	1	24.5112-0340.3	330511	L= 340
			➔	S 16205353→; Nutzlast ab [kg] 1400 Nutzlast bis [kg] 1800; - ABS; für Fahrzeuge mit Trommelbremse an der Hinterachse	1	24.5112-0340.3	330511	L= 340
			➔	→ S 16206244; Nutzlast ab [kg] 1400 Nutzlast bis [kg] 1800; - ABS; für Fahrzeuge mit verstärktem Fahrwerk	1	24.5112-0361.3	330649	L= 360 + Halter
➔	S 16205353→; Nutzlast ab [kg] 1400 Nutzlast bis [kg] 1800; - ABS; für Fahrzeuge mit Scheibenbremse an der Hinterachse	2	83.6401-0159.3	330746	L= 160			
➔	S 16194400→; Nutzlast ab [kg] 1400 Nutzlast bis [kg] 1800; + ABS; für Fahrzeuge mit Scheibenbremse an der Hinterachse	2	83.6401-0159.3	330746	L= 160			
2.8 HDi	94	09/00→04/02	←	→ 10/01; Nutzlast ab [kg] 1400 Nutzlast bis [kg] 1800	2	24.5112-0461.3	330616	L= 460
						24.5112-0466.3	330579	L= 462
→								

	kw					! #				
CITROËN - JUMPER I Pritsche/Fahrgestell (230) 03/94→04/02										
 Bremsschlauch										
2.8 HDi	94	09/00→04/02	←	11/01→ 03/02; Nutzlast ab [kg] 1400 Nutzlast bis [kg] 1800	2	24.5112-0470.3	331460	L= 470		
						24.5112-0477.3	331299	L= 477		
			→	→ 10/01; Nutzlast ab [kg] 1400 Nutzlast bis [kg] 1800; + ABS; für Fahrzeuge ohne verstärktes Fahrwerk; 		24.5112-0315.3	330509	L= 315		
			→	→ 10/01; Nutzlast ab [kg] 1400 Nutzlast bis [kg] 1800; - ABS; für Fahrzeuge ohne verstärktes Fahrwerk	1	24.5112-0340.3	330511	L= 340		
			→	11/01→ 03/02; Nutzlast ab [kg] 1400 Nutzlast bis [kg] 1800; - ABS; für Fahr- zeuge mit Trommelbremse an der Hinter- achse	1	24.5112-0340.3	330511	L= 340		
			→	→ 10/01; Nutzlast ab [kg] 1400 Nutzlast bis [kg] 1800; - ABS; für Fahrzeuge mit verstärktem Fahrwerk	1	24.5112-0361.3	330649	L= 360 + Halter		
			→	11/01→ 03/02; Nutzlast ab [kg] 1400 Nutzlast bis [kg] 1800; + ABS; für Fahrzeuge mit Scheibenbremse an der Hinterachse	2	83.6401-0159.3	330746	L= 160		
			→	11/01→ 03/02; Nutzlast ab [kg] 1400 Nutzlast bis [kg] 1800; - ABS; für Fahrzeuge mit Scheibenbremse an der Hinterachse	2	83.6401-0159.3	330746	L= 160		
CITROËN - JUMPER I Pritsche/Fahrgestell (244) 02/02→										
 Bremssattel										
2.0 HDi 2.2 HDi 2.8 HDi	62 74 94 - 107	04/02→06/06 04/02→06/06 04/02→06/06	←	→ 03/06; Nutzlast ab [kg] 1000 Nutzlast bis [kg] 1400; + ABS; 1-/2-Kreisbrems- system: 1-Kreisbremssystem; 		24.3481-1795.5	240768	- Halter		
			←	→ 03/06; Nutzlast ab [kg] 1000 Nutzlast bis [kg] 1400; + ABS; 1-/2-Kreisbrems- system: 1-Kreisbremssystem; 		24.3481-1796.5	240769	- Halter		
			←	→ 03/06; Nutzlast [kg]: 1800; + ABS; 1-/2-Kreisbremssystem: 1-Kreis- bremssystem; 		24.3521-1715.5	240770	- Halter		
			←	→ 03/06; Nutzlast [kg]: 1800; + ABS; 1-/2-Kreisbremssystem: 1-Kreis- bremssystem; 		24.3521-1716.5	240771	- Halter		
			→	→ 03/06; Nutzlast ab [kg] 1000 Nutzlast bis [kg] 1800; 		24.3461-1701.5	240449	- Halter		
			→	→ 03/06; Nutzlast ab [kg] 1000 Nutzlast bis [kg] 1800; 		24.3461-1702.5	240450	- Halter		
2.8 HDi 4x4	94	02/02→06/06	→	04/02→ 03/06; 		24.3461-1701.5	240449	- Halter		
			→	04/02→ 03/06; 		24.3461-1702.5	240450	- Halter		
 Bremsschlauch										
2.0 HDi 2.2 HDi 2.8 HDi	62 74 94 - 107	04/02→06/06 04/02→06/06 04/02→06/06	←	→ 03/06; Nutzlast ab [kg] 1000 Nutzlast bis [kg] 1800	2	24.5112-0470.3	331460	L= 470		
						24.5112-0477.3	331299	L= 477		
			→	→ 03/06; Nutzlast ab [kg] 1000 Nutzlast bis [kg] 1800; - ABS; für Fahrzeuge mit Trommelbremse an der Hinterachse	1	24.5112-0361.3	330649	L= 360 + Halter		
			→	→ 03/06; Nutzlast ab [kg] 1000 Nutzlast bis [kg] 1800; + ABS; für Fahrzeuge mit Scheibenbremse an der Hinterachse	2	83.6401-0159.3	330746	L= 160		
2.8 HDi 4x4	94	02/02→06/06	←	04/02→ 03/06	2	24.5112-0470.3	331460	L= 470		
						24.5112-0477.3	331299	L= 477		
			→	04/02→ 03/06; - ABS; für Fahrzeuge mit Trommelbremse an der Hinterachse	1	24.5112-0361.3	330649	L= 360 + Halter		
			→	04/02→ 03/06; - ABS; für Fahrzeuge mit Trommelbremse an der Hinterachse	2	83.6401-0159.3	330746	L= 160		
			→	04/02→ 03/06; + ABS; für Fahrzeuge mit Scheibenbremse an der Hinterachse	2	83.6401-0159.3	330746	L= 160		
CITROËN - JUMPER II Bus 04/06→										
 Bremssattel										
2.0 BlueHDi 110 2.0 BlueHDi 130 2.0 BlueHDi 160 2.2 BlueHDi 120 2.2 BlueHDi 140 →	81 96 120 88 103	07/15→09/19 07/15→09/19 07/15→09/19 08/19→10/23 08/19→10/23	←	Nutzlast bis [kg] 1200; Nutzlast-Code: 12Q; 		24.3441-1705.5	241367	BRE - Halter		

	kw			 	! #		
CITROËN - JUMPER II Bus 04/06→							
 Bremssattel							
2.2 BlueHDi 165	121	08/19→10/23	←	Nutzlast [kg]: 1600; nicht für erhöhte Nutzlast; Nutzlast-Code: 16Q / Nutzlast leicht; 	24.3521-1711.5	240755	BRE - Halter
			←	Nutzlast [kg]: 1400; Nutzlast-Code: 14Q; 	24.3521-1711.5	240755	BRE - Halter
			→	Nutzlast ab [kg] 1200 Nutzlast bis [kg] 1600; Nutzlast-Code: 12Q / 14Q / 16Q; 	24.3481-1811.5	240758	BOS - Halter
			→	Nutzlast ab [kg] 1200 Nutzlast bis [kg] 1600; Nutzlast-Code: 12Q / 14Q / 16Q; 	24.3481-1812.5	240759	BOS - Halter
			→	Nutzlast [kg]: 2000; Nutzlast-Code: 20Q; 	24.3521-1717.5	241517	- Halter
			→	Nutzlast [kg]: 2000; Nutzlast-Code: 20Q; 	24.3521-1718.5	241518	- Halter
2.2 HDi 100 2.2 HDi 120 3.0 HDi 155 3.0 HDi 160	74 88 115 116	04/06→ 04/06→12/16 07/10→ 09/06→	←	Nutzlast bis [kg] 1200; Nutzlast-Code: 12Q; 	24.3441-1705.5	241367	BRE - Halter
			←	Nutzlast [kg]: 1400; nicht für Facelift; Nutzlast-Code: 14Q; 	24.3441-1705.5	241367	BRE - Halter
			←	→ 02/11; Nutzlast ab [kg] 1200 Nutzlast bis [kg] 1400; Nutzlast-Code: 12Q / 14Q; 	24.3441-1706.5	241368	BRE - Halter
			←	Nutzlast [kg]: 1400; für Facelift; Nutzlast-Code: 14Q; 	24.3521-1711.5	240755	BRE - Halter
			←	Nutzlast [kg]: 1600; nicht für erhöhte Nutzlast; Nutzlast-Code: 16Q / Nutzlast leicht; 	24.3521-1711.5	240755	BRE - Halter
			←	→ 02/11; Nutzlast [kg]: 1600; nicht für erhöhte Nutzlast; Nutzlast-Code: 16Q / Nutzlast leicht; 	24.3521-1712.5	240756	BRE - Halter
			←	Nutzlast [kg]: 1600; für erhöhte Nutzlast; nicht für Facelift; Nutzlast-Code: 16Q / Nutzlast schwer; 	24.3521-1713.5	240762	BRE - Halter
			←	→ 02/11; Nutzlast [kg]: 1600; für erhöhte Nutzlast; Nutzlast-Code: 16Q / Nutzlast schwer; 	24.3521-1714.5	240763	BRE - Halter
			→	Nutzlast ab [kg] 1200 Nutzlast bis [kg] 1600; Nutzlast-Code: 12Q / 14Q / 16Q; für Facelift; 	24.3481-1811.5	240758	BOS - Halter
			→	nicht für Facelift; 	24.3481-1811.5	240758	BOS - Halter
			→	nicht für Facelift; 	24.3481-1812.5	240759	BOS - Halter
			→	Nutzlast ab [kg] 1200 Nutzlast bis [kg] 1600; Nutzlast-Code: 12Q / 14Q / 16Q; für Facelift; 	24.3481-1812.5	240759	BOS - Halter
			→	Nutzlast [kg]: 2000; für Facelift; Nutzlast-Code: 20Q; 	24.3521-1717.5	241517	- Halter
			→	Nutzlast [kg]: 2000; für Facelift; Nutzlast-Code: 20Q; 	24.3521-1718.5	241518	- Halter
2.2 HDi 110 2.2 HDi 130 2.2 HDi 150 3.0 HDi 180	81 96 110 130	07/11→12/20 07/11→ 07/11→ 07/11→	←	Nutzlast [kg]: 1400; nicht für Facelift; Nutzlast-Code: 14Q; 	24.3441-1705.5	241367	BRE - Halter
			←	Nutzlast bis [kg] 1200; Nutzlast-Code: 12Q; 	24.3441-1705.5	241367	BRE - Halter
			←	Nutzlast [kg]: 1600; nicht für erhöhte Nutzlast; Nutzlast-Code: 16Q / Nutzlast leicht; 	24.3521-1711.5	240755	BRE - Halter
			←	Nutzlast [kg]: 1400; für Facelift; Nutzlast-Code: 14Q; 	24.3521-1711.5	240755	BRE - Halter
			←	Nutzlast [kg]: 1600; für erhöhte Nutzlast; nicht für Facelift; Nutzlast-Code: 16Q / Nutzlast schwer; 	24.3521-1713.5	240762	BRE - Halter
			→	Nutzlast ab [kg] 1200 Nutzlast bis [kg] 1600; Nutzlast-Code: 12Q / 14Q / 16Q; für Facelift; 	24.3481-1811.5	240758	BOS - Halter
			→	nicht für Facelift; 	24.3481-1811.5	240758	BOS - Halter
			→	nicht für Facelift; 	24.3481-1812.5	240759	BOS - Halter
			→	Nutzlast ab [kg] 1200 Nutzlast bis [kg] 1600; Nutzlast-Code: 12Q / 14Q / 16Q; für Facelift; 	24.3481-1812.5	240759	BOS - Halter
			→	Nutzlast [kg]: 2000; für Facelift; Nutzlast-Code: 20Q; 	24.3521-1717.5	241517	- Halter
			→	Nutzlast [kg]: 2000; für Facelift; Nutzlast-Code: 20Q; 	24.3521-1718.5	241518	- Halter

→

	kw			 	! #		
CITROËN - JUMPER II Bus 04/06→							
 Bremsschlauch							
2.0 BlueHDi 110	81	07/15→09/19	←		2	24.5112-0492.3 331217	L= 492
2.0 BlueHDi 130	96	07/15→09/19	→	für Fahrzeuge ohne Spurverbreiterung	2	24.5112-0417.3 331298	L= 417
2.0 BlueHDi 160	120	07/15→09/19	→				
2.2 BlueHDi 120	88	08/19→10/23	→	für Fahrzeuge mit Spurverbreiterung	2	83.7101-9489.3 330906	L= 488,5
2.2 BlueHDi 140	103	08/19→10/23					
2.2 BlueHDi 165	121	08/19→10/23					
2.2 HDi 100	74	04/06→					
2.2 HDi 110	81	07/11→12/20					
2.2 HDi 120	88	04/06→12/16					
2.2 HDi 130	96	07/11→					
2.2 HDi 150	110	07/11→					
3.0 HDi 155	115	07/10→					
3.0 HDi 160	116	09/06→					
3.0 HDi 180	130	07/11→					
CITROËN - JUMPER II Kasten 04/06→							
 Bremssattel							
2.0 BlueHDi 110	81	11/15→09/19	←	Nutzlast bis [kg] 1200; Nutzlast-Code: 12Q; 		24.3441-1705.5 241367	BRE - Halter
2.0 BlueHDi 130	96	11/15→09/19	←	Nutzlast [kg]: 1600; nicht für erhöhte Nutzlast; Nutzlast-Code: 16Q / Nutzlast leicht; 		24.3521-1711.5 240755	BRE - Halter
2.0 BlueHDi 130 4x4	96	11/15→09/19	←				
2.0 BlueHDi 160	120	11/15→09/19	←				
2.0 BlueHDi 160 4x4	120	11/15→09/19	←				
2.2 BlueHDi 120	88	08/19→	←	Nutzlast [kg]: 1400; Nutzlast-Code: 14Q; 		24.3521-1711.5 240755	BRE - Halter
2.2 BlueHDi 140	103	08/19→	←				
2.2 BlueHDi 165	121	08/19→10/23	→	Nutzlast ab [kg] 1200 Nutzlast bis [kg] 1600; Nutzlast-Code: 12Q / 14Q / 16Q; 		24.3481-1811.5 240758	BOS - Halter
2.2 BlueHDi 180	132	11/23→	→				
ë-JUMPER	100	07/21→10/23	→	Nutzlast ab [kg] 1200 Nutzlast bis [kg] 1600; Nutzlast-Code: 12Q / 14Q / 16Q; 		24.3481-1812.5 240759	BOS - Halter
			→	Nutzlast [kg]: 2000; Nutzlast-Code: 20Q; 		24.3521-1717.5 241517	- Halter
			→	Nutzlast [kg]: 2000; Nutzlast-Code: 20Q; 		24.3521-1718.5 241518	- Halter
2.2 HDi 100	74	04/06→12/12	←	→ 02/11; Nutzlast ab [kg] 1200 Nutzlast bis [kg] 1400; Nutzlast-Code: 12Q / 14Q; 		24.3441-1705.5 241367	BRE - Halter
			←	03/11→; Nutzlast ab [kg] 1200 Nutzlast bis [kg] 1400; Nutzlast-Code: 12Q / 14Q; 		24.3441-1705.5 241367	BRE - Halter
			←	→ 02/11; Nutzlast ab [kg] 1200 Nutzlast bis [kg] 1400; Nutzlast-Code: 12Q / 14Q; 		24.3441-1706.5 241368	BRE - Halter
			←	03/11→; Nutzlast [kg]: 1600; nicht für erhöhte Nutzlast; Nutzlast-Code: 16Q / Nutzlast leicht; 		24.3521-1711.5 240755	BRE - Halter
			←	→ 02/11; Nutzlast [kg]: 1600; nicht für erhöhte Nutzlast; Nutzlast-Code: 16Q / Nutzlast leicht; 		24.3521-1711.5 240755	BRE - Halter
			←	→ 02/11; Nutzlast [kg]: 1600; nicht für erhöhte Nutzlast; Nutzlast-Code: 16Q / Nutzlast leicht; 		24.3521-1712.5 240756	BRE - Halter
			←	Nutzlast [kg]: 1600; für erhöhte Nutzlast; Nutzlast-Code: 16Q / Nutzlast schwer; 		24.3521-1713.5 240762	BRE - Halter
			←	→ 02/11; Nutzlast [kg]: 1600; für erhöhte Nutzlast; Nutzlast-Code: 16Q / Nutzlast schwer; 		24.3521-1714.5 240763	BRE - Halter
			→	Nutzlast ab [kg] 1200 Nutzlast bis [kg] 1600; Nutzlast-Code: 12Q / 14Q / 16Q; für Facelift; 		24.3481-1811.5 240758	BOS - Halter
			→	nicht für Facelift; 		24.3481-1811.5 240758	BOS - Halter
			→	für Facelift; 		24.3481-1812.5 240759	BOS - Halter
			→	nicht für Facelift; 		24.3481-1812.5 240759	BOS - Halter
2.2 HDi 110	81	07/11→12/20	←	Nutzlast [kg]: 1400; nicht für Facelift; Nutzlast-Code: 14Q; 		24.3441-1705.5 241367	BRE - Halter
2.2 HDi 130	96	07/11→	←				
2.2 HDi 130 4x4	96	01/12→05/16	←	Nutzlast bis [kg] 1200; Nutzlast-Code: 12Q;		24.3441-1705.5 241367	BRE - Halter
2.2 HDi 150	110	07/11→	←	Nutzlast [kg]: 1600; nicht für erhöhte Nutzlast; Nutzlast-Code: 16Q / Nutzlast leicht;		24.3521-1711.5 240755	BRE - Halter
3.0 HDi 180	130	07/11→	←	Nutzlast [kg]: 1400; für Facelift; Nutzlast-Code: 14Q;		24.3521-1711.5 240755	BRE - Halter
→							











































CITROËN - JUMPER II Kasten 04/06→

Bremssattel

2.2 HDi 110 2.2 HDi 130 2.2 HDi 130 4x4 2.2 HDi 150 3.0 HDi 180	81	07/11→12/20	←	Nutzlast [kg]: 1600; für erhöhte Nutzlast; nicht für Facelift; Nutzlast-Code: 16Q / Nutzlast schwer; ☐	24.3521-1713.5	240762	BRE - Halter	
	96	07/11→	→	nicht für Facelift; ☐	24.3481-1811.5	240758	BOS - Halter	
	96	01/12→05/16	→	Nutzlast ab [kg] 1200 Nutzlast bis [kg] 1600; Nutzlast-Code: 12Q / 14Q / 16Q; für Facelift; ☐	24.3481-1811.5	240758	BOS - Halter	
	110	07/11→	→	nicht für Facelift; ☐	24.3481-1812.5	240759	BOS - Halter	
	130	07/11→	→	Nutzlast ab [kg] 1200 Nutzlast bis [kg] 1600; Nutzlast-Code: 12Q / 14Q / 16Q; für Facelift; ☐	24.3481-1812.5	240759	BOS - Halter	
				→	Nutzlast [kg]: 2000; für Facelift; Nutzlast-Code: 20Q; ☐	24.3521-1717.5	241517	- Halter
				→	Nutzlast [kg]: 2000; für Facelift; Nutzlast-Code: 20Q; ☐	24.3521-1718.5	241518	- Halter
2.2 HDi 120 3.0 HDi 145 3.0 HDi 155 3.0 HDi 160	88	04/06→12/16	←	Nutzlast bis [kg] 1200; Nutzlast-Code: 12Q; ☐	24.3441-1705.5	241367	BRE - Halter	
	107	07/10→12/13	←	Nutzlast [kg]: 1400; nicht für Facelift; Nutzlast-Code: 14Q; ☐	24.3441-1705.5	241367	BRE - Halter	
	115	07/10→12/15	←	→ 02/11; Nutzlast ab [kg] 1200 Nutzlast bis [kg] 1400; Nutzlast-Code: 12Q / 14Q; ☐	24.3441-1706.5	241368	BRE - Halter	
	116	09/06→12/15	←	Nutzlast [kg]: 1400; für Facelift; Nutzlast-Code: 14Q; ☐	24.3521-1711.5	240755	BRE - Halter	
			←	Nutzlast [kg]: 1600; nicht für erhöhte Nutzlast; Nutzlast-Code: 16Q / Nutzlast leicht; ☐	24.3521-1711.5	240755	BRE - Halter	
			←	→ 02/11; Nutzlast [kg]: 1600; nicht für erhöhte Nutzlast; Nutzlast-Code: 16Q / Nutzlast leicht; ☐	24.3521-1712.5	240756	BRE - Halter	
			←	Nutzlast [kg]: 1600; für erhöhte Nutzlast; nicht für Facelift; Nutzlast-Code: 16Q / Nutzlast schwer; ☐	24.3521-1713.5	240762	BRE - Halter	
			←	→ 02/11; Nutzlast [kg]: 1600; für erhöhte Nutzlast; Nutzlast-Code: 16Q / Nutzlast schwer; ☐	24.3521-1714.5	240763	BRE - Halter	
			→	Nutzlast ab [kg] 1200 Nutzlast bis [kg] 1600; Nutzlast-Code: 12Q / 14Q / 16Q; für Facelift; ☐	24.3481-1811.5	240758	BOS - Halter	
			→	nicht für Facelift; ☐	24.3481-1811.5	240758	BOS - Halter	
			→	nicht für Facelift; ☐	24.3481-1812.5	240759	BOS - Halter	
			→	Nutzlast ab [kg] 1200 Nutzlast bis [kg] 1600; Nutzlast-Code: 12Q / 14Q / 16Q; für Facelift; ☐	24.3481-1812.5	240759	BOS - Halter	
			→	Nutzlast [kg]: 2000; für Facelift; Nutzlast-Code: 20Q; ☐	24.3521-1717.5	241517	- Halter	
			→	Nutzlast [kg]: 2000; für Facelift; Nutzlast-Code: 20Q; ☐	24.3521-1718.5	241518	- Halter	

Bremsschlauch

2.0 BlueHDi 110 2.0 BlueHDi 130 2.0 BlueHDi 130 4x4 2.0 BlueHDi 160 2.0 BlueHDi 160 4x4	81	11/15→09/19	←		2	24.5112-0492.3	331217	L= 492
	96	11/15→09/19	→	für Fahrzeuge ohne Spurverbreiterung	2	24.5112-0417.3	331298	L= 417
	96	11/15→09/19	→	für Fahrzeuge mit Spurverbreiterung	2	83.7101-9489.3	330906	L= 488,5
2.2 BlueHDi 120 2.2 BlueHDi 140 2.2 BlueHDi 165 2.2 BlueHDi 180 2.2 HDi 100 2.2 HDi 110 2.2 HDi 120 2.2 HDi 130 2.2 HDi 130 4x4 2.2 HDi 150 3.0 HDi 145 3.0 HDi 155 3.0 HDi 160 3.0 HDi 180 ë-JUMPER	120	11/15→09/19	→		2	83.7101-9489.3	330906	L= 488,5
	120	11/15→09/19	→		2	83.7101-9489.3	330906	L= 488,5
	88	08/19→	→		2	83.7101-9489.3	330906	L= 488,5
	103	08/19→	→		2	83.7101-9489.3	330906	L= 488,5
	121	08/19→10/23	→		2	83.7101-9489.3	330906	L= 488,5
	132	11/23→	→		2	83.7101-9489.3	330906	L= 488,5
	74	04/06→12/12	→		2	83.7101-9489.3	330906	L= 488,5
	81	07/11→12/20	→		2	83.7101-9489.3	330906	L= 488,5
	88	04/06→12/16	→		2	83.7101-9489.3	330906	L= 488,5
	96	07/11→	→		2	83.7101-9489.3	330906	L= 488,5
	96	01/12→05/16	→		2	83.7101-9489.3	330906	L= 488,5
	110	07/11→	→		2	83.7101-9489.3	330906	L= 488,5
	107	07/10→12/13	→		2	83.7101-9489.3	330906	L= 488,5
	115	07/10→12/15	→		2	83.7101-9489.3	330906	L= 488,5
	116	09/06→12/15	→		2	83.7101-9489.3	330906	L= 488,5
	130	07/11→	→		2	83.7101-9489.3	330906	L= 488,5
	100	07/21→10/23	→		2	83.7101-9489.3	330906	L= 488,5

	kw			 	! #		
CITROËN - JUMPER II Pritsche/Fahrgestell 04/06→							
 Bremssattel							
2.0 BlueHDi 110	81	11/15→09/19	←	Nutzlast bis [kg] 1200; Nutzlast-Code: 12Q; 		24.3441-1705.5 241367	BRE - Halter
2.0 BlueHDi 130	96	11/15→09/19	←	Nutzlast [kg]: 1600; nicht für erhöhte Nutzlast; Nutzlast-Code: 16Q / Nutzlast leicht; 		24.3521-1711.5 240755	BRE - Halter
2.0 BlueHDi 130 4x4	96	11/15→09/19	←	Nutzlast [kg]: 1600; nicht für erhöhte Nutzlast; Nutzlast-Code: 16Q / Nutzlast leicht; 		24.3521-1711.5 240755	BRE - Halter
2.0 BlueHDi 160	120	11/15→09/19	←	Nutzlast [kg]: 1600; nicht für erhöhte Nutzlast; Nutzlast-Code: 16Q / Nutzlast leicht; 		24.3521-1711.5 240755	BRE - Halter
2.0 BlueHDi 160 4x4	120	11/15→09/19	←	Nutzlast [kg]: 1600; nicht für erhöhte Nutzlast; Nutzlast-Code: 16Q / Nutzlast leicht; 		24.3521-1711.5 240755	BRE - Halter
2.2 BlueHDi 120	88	08/19→	←	Nutzlast [kg]: 1400; Nutzlast-Code: 14Q; 		24.3521-1711.5 240755	BRE - Halter
2.2 BlueHDi 140	103	08/19→	←	Nutzlast [kg]: 1400; Nutzlast-Code: 14Q; 		24.3521-1711.5 240755	BRE - Halter
2.2 BlueHDi 165	121	08/19→10/23	→	Nutzlast ab [kg] 1200 Nutzlast bis [kg] 1600; Nutzlast-Code: 12Q / 14Q / 16Q; 		24.3481-1811.5 240758	BOS - Halter
2.2 BlueHDi 180	132	11/23→	→	Nutzlast ab [kg] 1200 Nutzlast bis [kg] 1600; Nutzlast-Code: 12Q / 14Q / 16Q; 		24.3481-1812.5 240759	BOS - Halter
ë-Jumper	100	03/22→10/23	→	Nutzlast [kg]: 2000; Nutzlast-Code: 20Q; 		24.3521-1717.5 241517	- Halter
			→	Nutzlast [kg]: 2000; Nutzlast-Code: 20Q; 		24.3521-1718.5 241518	- Halter
2.2 HDi 100	74	04/06→	←	Nutzlast bis [kg] 1200; Nutzlast-Code: 12Q; 		24.3441-1705.5 241367	BRE - Halter
2.2 HDi 120	88	04/06→12/16	←	Nutzlast [kg]: 1400; nicht für Facelift; Nutzlast-Code: 14Q; 		24.3441-1705.5 241367	BRE - Halter
3.0 HDi 145	107	07/10→12/13	←	→ 02/11; Nutzlast ab [kg] 1200 Nutzlast bis [kg] 1400; Nutzlast-Code: 12Q / 14Q; 		24.3441-1706.5 241368	BRE - Halter
3.0 HDi 160	116	09/06→12/15	←	Nutzlast [kg]: 1400; für Facelift; Nutzlast-Code: 14Q; 		24.3521-1711.5 240755	BRE - Halter
			←	Nutzlast [kg]: 1600; nicht für erhöhte Nutzlast; Nutzlast-Code: 16Q / Nutzlast leicht; 		24.3521-1711.5 240755	BRE - Halter
			←	→ 02/11; Nutzlast [kg]: 1600; nicht für erhöhte Nutzlast; Nutzlast-Code: 16Q / Nutzlast leicht; 		24.3521-1712.5 240756	BRE - Halter
			←	Nutzlast [kg]: 1600; für erhöhte Nutzlast; nicht für Facelift; Nutzlast-Code: 16Q / Nutzlast schwer; 		24.3521-1713.5 240762	BRE - Halter
			←	→ 02/11; Nutzlast [kg]: 1600; für erhöhte Nutzlast; Nutzlast-Code: 16Q / Nutzlast schwer; 		24.3521-1714.5 240763	BRE - Halter
			→	Nutzlast ab [kg] 1200 Nutzlast bis [kg] 1600; Nutzlast-Code: 12Q / 14Q / 16Q; für Facelift; 		24.3481-1811.5 240758	BOS - Halter
			→	nicht für Facelift; 		24.3481-1811.5 240758	BOS - Halter
			→	nicht für Facelift; 		24.3481-1812.5 240759	BOS - Halter
			→	Nutzlast ab [kg] 1200 Nutzlast bis [kg] 1600; Nutzlast-Code: 12Q / 14Q / 16Q; für Facelift; 		24.3481-1812.5 240759	BOS - Halter
			→	Nutzlast [kg]: 2000; für Facelift; Nutzlast-Code: 20Q; 		24.3521-1717.5 241517	- Halter
			→	Nutzlast [kg]: 2000; für Facelift; Nutzlast-Code: 20Q; 		24.3521-1718.5 241518	- Halter
2.2 HDi 110	81	07/11→12/20	←	Nutzlast [kg]: 1400; nicht für Facelift; Nutzlast-Code: 14Q; 		24.3441-1705.5 241367	BRE - Halter
2.2 HDi 130	96	07/11→	←	Nutzlast bis [kg] 1200; Nutzlast-Code: 12Q; 		24.3441-1705.5 241367	BRE - Halter
2.2 HDi 150	110	07/11→	←	Nutzlast [kg]: 1600; nicht für erhöhte Nutzlast; Nutzlast-Code: 16Q / Nutzlast leicht; 		24.3521-1711.5 240755	BRE - Halter
3.0 HDi 180	130	07/11→	←	Nutzlast [kg]: 1400; für Facelift; Nutzlast-Code: 14Q; 		24.3521-1711.5 240755	BRE - Halter
			←	Nutzlast [kg]: 1600; für erhöhte Nutzlast; nicht für Facelift; Nutzlast-Code: 16Q / Nutzlast schwer; 		24.3521-1713.5 240762	BRE - Halter
			→	Nutzlast ab [kg] 1200 Nutzlast bis [kg] 1600; Nutzlast-Code: 12Q / 14Q / 16Q; für Facelift; 		24.3481-1811.5 240758	BOS - Halter
			→	nicht für Facelift; 		24.3481-1811.5 240758	BOS - Halter
			→	nicht für Facelift; 		24.3481-1812.5 240759	BOS - Halter
			→	Nutzlast ab [kg] 1200 Nutzlast bis [kg] 1600; Nutzlast-Code: 12Q / 14Q / 16Q; für Facelift; 		24.3481-1812.5 240759	BOS - Halter
			→	Nutzlast [kg]: 2000; für Facelift; Nutzlast-Code: 20Q; 		24.3521-1717.5 241517	- Halter



CITROËN - JUMPER II Pritsche/Fahrgestell 04/06→

Bremssattel

2.2 HDi 110	81	07/11→12/20	➔	Nutzlast [kg]: 2000; für Facelift; Nutzlast-Code: 20Q;	24.3521-1718.5	241518	- Halter
2.2 HDi 130	96	07/11→					
2.2 HDi 150	110	07/11→					
3.0 HDi 180	130	07/11→					

Bremsschlauch

2.0 BlueHDi 110	81	11/15→09/19	←		2	24.5112-0492.3	331217	L= 492
2.0 BlueHDi 130	96	11/15→09/19						
2.0 BlueHDi 130 4x4	96	11/15→09/19	➔	für Fahrzeuge ohne Spurverbreiterung	2	24.5112-0417.3	331298	L= 417
2.0 BlueHDi 160	120	11/15→09/19	➔	für Fahrzeuge mit Spurverbreiterung	2	83.7101-9489.3	330906	L= 488,5
2.0 BlueHDi 160 4x4	120	11/15→09/19						
2.2 BlueHDi 120	88	08/19→						
2.2 BlueHDi 140	103	08/19→						
2.2 BlueHDi 165	121	08/19→10/23						
2.2 BlueHDi 180	132	11/23→						
2.2 HDi 100	74	04/06→						
2.2 HDi 110	81	07/11→12/20						
2.2 HDi 120	88	04/06→12/16						
2.2 HDi 130	96	07/11→						
2.2 HDi 150	110	07/11→						
3.0 HDi 145	107	07/10→12/13						
3.0 HDi 160	116	09/06→12/15						
3.0 HDi 180	130	07/11→						
ë-Jumper	100	03/22→10/23						

CITROËN - JUMPY I (U6U_) 06/94→12/06

Bremssattel

1.6	58	10/95→08/00	←	→Orga 09792;	24.3571-1709.5	240153	TRW - Halter
1.9 TD	66 - 68	10/95→11/03	←	→Orga 09792;	24.3571-1710.5	240154	TRW - Halter
2.0	100	04/00→12/06	←	Orga 09793→;	24.3601-1711.5	240938	TRW - Halter
2.0 HDi 110	80	03/00→10/06	←	Orga 09793→;	24.3601-1712.5	240939	TRW - Halter
2.0 HDi 95	69	10/99→10/06	←	Orga 09793→;			
2.0 i 16V	102	03/00→10/06	←	Orga 09793→;			
1.9 D 70	51	04/98→11/03	←	→Orga 09155;	24.3571-1709.5	240153	TRW - Halter
			←	→Orga 09155;	24.3571-1710.5	240154	TRW - Halter
			←	Orga 09156→;	24.3571-1711.5	240159	BDX - Halter
			←	Orga 09156→;	24.3571-1712.5	240160	BDX - Halter

Bremsschlauch













1.6	58	10/95→08/00	←	Orga 09793→	2	24.5111-0462.3	330555	L= 460
1.9 TD	66 - 68	10/95→11/03	←	→Orga 09792	2	24.5118-0471.3	330528	L= 450
2.0	100	04/00→12/06	➔		2	24.5229-0251.3	330535	L= 250
2.0 HDi 110	80	03/00→10/06	➔					
2.0 HDi 95	69	10/99→10/06	➔					
2.0 i 16V	102	03/00→10/06	➔					
1.9 D 70	51	04/98→11/03	←		2	24.5118-0471.3	330528	L= 450
			➔		2	24.5229-0251.3	330535	L= 250













CITROËN - JUMPY I Kasten (BS_, BT_, BY_, BZ_) 06/94→10/06















Bremssattel











1.6 i	58	10/95→08/00	←	→Orga 09792; Nutzlast ab [kg] 800 Nutzlast bis [kg] 900;	24.3571-1709.5	240153	TRW - Halter
2.0	100	04/00→10/06	←	→Orga 09792; Nutzlast ab [kg] 800 Nutzlast bis [kg] 900;	24.3571-1710.5	240154	TRW - Halter
2.0 HDi 110	80	01/02→10/06	←	→Orga 09792; Nutzlast ab [kg] 800 Nutzlast bis [kg] 900;	24.3601-1711.5	240938	TRW - Halter
2.0 HDi 95	69	10/99→10/06	←	Orga 09793→; Nutzlast ab [kg] 800 Nutzlast bis [kg] 900;	24.3601-1712.5	240939	TRW - Halter
2.0 i 16V	102	03/00→10/06	←	Orga 09793→; Nutzlast ab [kg] 800 Nutzlast bis [kg] 900;			
1.9 D 70	51	04/98→10/06	←	→Orga 09155; Nutzlast ab [kg] 800 Nutzlast bis [kg] 900;	24.3571-1709.5	240153	TRW - Halter
1.9 DT	65	10/95→08/00	←	→Orga 09155; Nutzlast ab [kg] 800 Nutzlast bis [kg] 900;	24.3571-1710.5	240154	TRW - Halter
1.9 TD	66	10/95→08/00	←	→Orga 09155; Nutzlast ab [kg] 800 Nutzlast bis [kg] 900;	24.3571-1711.5	240159	BDX - Halter
			←	Orga 09156→; Nutzlast ab [kg] 800 Nutzlast bis [kg] 900;	24.3571-1712.5	240160	BDX - Halter
2.0 HDi 110	80	10/01→10/06	←	01/02→; →Orga 09792; Nutzlast ab [kg] 800 Nutzlast bis [kg] 900;	24.3571-1709.5	240153	TRW - Halter
			←	01/02→; →Orga 09792; Nutzlast ab [kg] 800 Nutzlast bis [kg] 900;	24.3571-1710.5	240154	TRW - Halter











→























	kw					! #		
CITROËN - JUMPY I Kasten (BS_ BT_ BY_ BZ_) 06/94→10/06								
 Bremssattel								
2.0 HDi 110	80	10/01→10/06	←	Orga 09793→; Nutzlast ab [kg] 800 Nutzlast bis [kg] 900; ☐		24.3601-1711.5	240938	TRW - Halter
			←	Orga 09793→; Nutzlast ab [kg] 800 Nutzlast bis [kg] 900; ☐		24.3601-1712.5	240939	TRW - Halter
 Bremsschlauch								
1.6 i	58	10/95→08/00	←	Orga 09793→	2	24.5111-0462.3	330555	L= 460
2.0	100	04/00→10/06	←	→Orga 09792	2	24.5229-0251.3	330535	L= 250
2.0 HDi 110	80	01/02→10/06	←					
2.0 HDi 95	69	10/99→10/06	→		2	24.5229-0251.3	330535	L= 250
2.0 i 16V	102	03/00→10/06	→					
1.9 D 70	51	04/98→10/06	←		2	24.5229-0251.3	330535	L= 250
1.9 DT	65	10/95→08/00	→					
1.9 TD	66	10/95→08/00	→		2	24.5229-0251.3	330535	L= 250
2.0 HDi 110	80	10/01→10/06	←	Orga 09793→	2	24.5111-0462.3	330555	L= 460
			←	01/02→; →Orga 09792	2	24.5229-0251.3	330535	L= 250
			→	01/02→	2	24.5229-0251.3	330535	L= 250
CITROËN - JUMPY I Pritsche/Fahrgestell (BU_ BV_ BW_ BX_) 10/99→10/06								
 Bremssattel								
1.9 TD	51	11/00→10/06	←	→Orga 09155; Nutzlast ab [kg] 800 Nutzlast bis [kg] 900; ☐		24.3571-1709.5	240153	TRW - Halter
			←	→Orga 09155; Nutzlast ab [kg] 800 Nutzlast bis [kg] 900; ☐		24.3571-1710.5	240154	TRW - Halter
			←	Orga 09156→; Nutzlast ab [kg] 800 Nutzlast bis [kg] 900; ☐		24.3571-1711.5	240159	BDX - Halter
			←	Orga 09156→; Nutzlast ab [kg] 800 Nutzlast bis [kg] 900; ☐		24.3571-1712.5	240160	BDX - Halter
1.9 TD	68	10/99→10/06	←	→Orga 09792; ☐		24.3571-1709.5	240153	TRW - Halter
2.0 HDi 95	69	10/99→10/06	←	→Orga 09792; ☐		24.3571-1710.5	240154	TRW - Halter
			←	Orga 09793→; ☐		24.3601-1711.5	240938	TRW - Halter
			←	Orga 09793→; ☐		24.3601-1712.5	240939	TRW - Halter
2.0	100	12/03→10/06	←	☐		24.3601-1711.5	240938	TRW - Halter
2.0 HDi 110	80	12/03→10/06	←	☐		24.3601-1711.5	240938	TRW - Halter
2.0 HDi 110 16V	80	12/03→10/06	←	☐		24.3601-1712.5	240939	TRW - Halter
 Bremsschlauch								
1.9 TD	51	11/00→10/06	←		2	24.5229-0251.3	330535	L= 250
			→		2	24.5229-0251.3	330535	L= 250
1.9 TD	68	10/99→10/06	←	Orga 09793→	2	24.5111-0462.3	330555	L= 460
2.0 HDi 95	69	10/99→10/06	←	→Orga 09792	2	24.5118-0471.3	330528	L= 450
			→		2	24.5229-0251.3	330535	L= 250
2.0	100	12/03→10/06	←		2	24.5111-0462.3	330555	L= 460
2.0 HDi 110	80	12/03→10/06	←		2	24.5111-0462.3	330555	L= 460
2.0 HDi 110 16V	80	12/03→10/06	→		2	24.5229-0251.3	330535	L= 250
CITROËN - JUMPY II (VF7) 01/07→03/16								
 Bremssattel								
1.6 HDi 90 16V	66	01/07→03/16	←	für Fahrzeuge mit Trommelbremse an der Hinterachse; ☐		24.3451-1725.5	240619	TRW - Halter
1.6 HDi 90 8V	66	01/07→03/16	←	für Fahrzeuge mit Trommelbremse an der Hinterachse; ☐		24.3451-1726.5	240620	TRW - Halter
			←	für Fahrzeuge mit Scheibenbremse an der Hinterachse; ☐		24.3481-1785.5	240595	TRW - Halter
			←	für Fahrzeuge mit Scheibenbremse an der Hinterachse; ☐		24.3481-1786.5	240596	TRW - Halter
			→	☐		24.3414-1715.5	240589	TRW - Halter
			→	☐		24.3414-1716.5	240590	TRW - Halter
2.0 HDi 120	88	01/07→03/16	←	☐		24.3481-1785.5	240595	TRW - Halter
2.0 HDi 125	94	07/11→03/16	←	☐		24.3481-1786.5	240596	TRW - Halter
2.0 HDi 140	100	01/07→03/16	←	☐		24.3481-1786.5	240596	TRW - Halter
2.0 HDi 165	120	07/10→03/16	→	☐		24.3414-1715.5	240589	TRW - Halter
2.0 HDi 95	72	07/11→03/16	→	☐		24.3414-1716.5	240590	TRW - Halter
2.0 i	103	01/07→03/16	←	☐		24.3481-1785.5	240595	TRW - Halter
			←	☐		24.3481-1786.5	240596	TRW - Halter
→								







































	kW			 	! #		
CITROËN - JUMPY II (VF7) 01/07→03/16							
 Bremssattel							
2.0 i	103	01/07→03/16	➔	für verlängerten Radstand; <input type="checkbox"/>		24.3414-1715.5 240589	TRW - Halter
			➔	für verlängerten Radstand; <input type="checkbox"/>		24.3414-1716.5 240590	TRW - Halter
 Bremsschlauch							
1.6 HDi 90 16V	66	01/07→03/16	←		2	24.5144-0455.3 331201	L= 455
1.6 HDi 90 8V	66	01/07→03/16	➔	Orga 10934→; für verkürzten Radstand	2	24.5239-0240.3 331170	L= 240
2.0 HDi 120	88	01/07→03/16	➔	Orga 10934→; für verlängerten Radstand	2	24.5239-0355.3 331243	L= 355
2.0 HDi 140	100	01/07→03/16	➔	Orga 10934→; für verlängerten Radstand	2	24.5239-0355.3 331243	L= 355
2.0 i	103	01/07→03/16	➔	Orga 10934→; für verlängerten Radstand	2	24.5239-0355.3 331243	L= 355
2.0 HDi 125	94	07/11→03/16	←		2	24.5144-0455.3 331201	L= 455
2.0 HDi 165	120	07/10→03/16	➔	für verkürzten Radstand	2	24.5239-0240.3 331170	L= 240
2.0 HDi 95	72	07/11→03/16	➔	für verlängerten Radstand	2	24.5239-0355.3 331243	L= 355
CITROËN - JUMPY II Kasten 01/07→03/16							
 Bremssattel							
1.6 HDi 90 16V	66	01/07→03/16	←	für Fahrzeuge mit Trommelbremse an der Hinterachse; <input type="checkbox"/>		24.3451-1725.5 240619	TRW - Halter
1.6 HDi 90 8V	66	01/07→03/16	←	für Fahrzeuge mit Trommelbremse an der Hinterachse; <input type="checkbox"/>		24.3451-1726.5 240620	TRW - Halter
			←	für Fahrzeuge mit Scheibenbremse an der Hinterachse; <input type="checkbox"/>		24.3481-1785.5 240595	TRW - Halter
			←	für Fahrzeuge mit Scheibenbremse an der Hinterachse; <input type="checkbox"/>		24.3481-1786.5 240596	TRW - Halter
			➔	<input type="checkbox"/>		24.3414-1715.5 240589	TRW - Halter
			➔	<input type="checkbox"/>		24.3414-1716.5 240590	TRW - Halter
2.0 HDi 120	88	01/07→03/16	←	<input type="checkbox"/>		24.3481-1785.5 240595	TRW - Halter
2.0 HDi 120 4x4	88	01/10→03/16	←	<input type="checkbox"/>		24.3481-1786.5 240596	TRW - Halter
2.0 HDi 125	94	07/11→03/16	←	<input type="checkbox"/>		24.3481-1786.5 240596	TRW - Halter
2.0 HDi 125 4x4	94	07/11→03/16	➔	<input type="checkbox"/>		24.3414-1715.5 240589	TRW - Halter
2.0 HDi 140	100	01/07→03/16	➔	<input type="checkbox"/>		24.3414-1716.5 240590	TRW - Halter
2.0 HDi 165	120	07/10→03/16	➔	<input type="checkbox"/>		24.3414-1716.5 240590	TRW - Halter
2.0 HDi 95	72	07/11→03/16	➔	<input type="checkbox"/>		24.3414-1716.5 240590	TRW - Halter
2.0 i	103	01/07→03/16	←	<input type="checkbox"/>		24.3481-1785.5 240595	TRW - Halter
			←	<input type="checkbox"/>		24.3481-1786.5 240596	TRW - Halter
			➔	für verlängerten Radstand; <input type="checkbox"/>		24.3414-1715.5 240589	TRW - Halter
			➔	für verlängerten Radstand; <input type="checkbox"/>		24.3414-1716.5 240590	TRW - Halter
 Bremsschlauch							
1.6 HDi 90 16V	66	01/07→03/16	←		2	24.5144-0455.3 331201	L= 455
1.6 HDi 90 8V	66	01/07→03/16	➔	Orga 10934→; für verkürzten Radstand	2	24.5239-0240.3 331170	L= 240
2.0 HDi 120	88	01/07→03/16	➔	Orga 10934→; für verlängerten Radstand	2	24.5239-0355.3 331243	L= 355
2.0 HDi 140	100	01/07→03/16	➔	Orga 10934→; für verlängerten Radstand	2	24.5239-0355.3 331243	L= 355
2.0 i	103	01/07→03/16	➔	Orga 10934→; für verlängerten Radstand	2	24.5239-0355.3 331243	L= 355
2.0 HDi 120 4x4	88	01/10→03/16	←		2	24.5144-0455.3 331201	L= 455
2.0 HDi 125	94	07/11→03/16	➔	für verkürzten Radstand	2	24.5239-0240.3 331170	L= 240
2.0 HDi 125 4x4	94	07/11→03/16	➔	für verlängerten Radstand	2	24.5239-0355.3 331243	L= 355
2.0 HDi 165	120	07/10→03/16	➔	für verlängerten Radstand	2	24.5239-0355.3 331243	L= 355
2.0 HDi 95	72	07/11→03/16	➔	für verlängerten Radstand	2	24.5239-0355.3 331243	L= 355
CITROËN - JUMPY II Pritsche/Fahrgestell 11/06→							
 Bremssattel							
1.6 HDi 90 16V	66	06/07→03/16	←	für Fahrzeuge mit Trommelbremse an der Hinterachse; <input type="checkbox"/>		24.3451-1725.5 240619	TRW - Halter
1.6 HDi 90 8V	66	06/07→03/16	←	für Fahrzeuge mit Trommelbremse an der Hinterachse; <input type="checkbox"/>		24.3451-1726.5 240620	TRW - Halter
			←	für Fahrzeuge mit Scheibenbremse an der Hinterachse; <input type="checkbox"/>		24.3481-1785.5 240595	TRW - Halter
			←	für Fahrzeuge mit Scheibenbremse an der Hinterachse; <input type="checkbox"/>		24.3481-1786.5 240596	TRW - Halter
			➔	<input type="checkbox"/>		24.3414-1715.5 240589	TRW - Halter
			➔	<input type="checkbox"/>		24.3414-1716.5 240590	TRW - Halter
2.0 HDI	88 - 120	01/09→03/16	←	<input type="checkbox"/>		24.3481-1785.5 240595	TRW - Halter
2.0 HDI 100	72	07/11→03/16	←	<input type="checkbox"/>		24.3481-1786.5 240596	TRW - Halter
2.0 HDi 125	94	07/11→	➔	<input type="checkbox"/>		24.3414-1715.5 240589	TRW - Halter
			➔	<input type="checkbox"/>		24.3414-1716.5 240590	TRW - Halter
2.0 I	103	11/06→03/16	←	<input type="checkbox"/>		24.3481-1785.5 240595	TRW - Halter
→							



































	kw					! #		
CITROËN - JUMPY II Pritsche/Fahrgestell 11/06→								
 Bremssattel								
2.0 I	103	11/06→03/16	←	<input type="checkbox"/>		24.3481-1786.5	240596	TRW - Halter
			→	<input type="checkbox"/>	für verlängerten Radstand; <input type="checkbox"/>	24.3414-1715.5	240589	TRW - Halter
			→	<input type="checkbox"/>	für verlängerten Radstand; <input type="checkbox"/>	24.3414-1716.5	240590	TRW - Halter
 Bremsschlauch								
1.6 HDi 90 16V	66	06/07→03/16	←	<input type="checkbox"/>		2	24.5144-0455.3 331201	L= 455
1.6 HDi 90 8V	66	06/07→03/16	→	<input type="checkbox"/>	Orga 10934→; für verkürzten Radstand	2	24.5239-0240.3 331170	L= 240
2.0 HDi	88	01/09→03/16	→	<input type="checkbox"/>	Orga 10934→; für verlängerten Radstand	2	24.5239-0355.3 331243	L= 355
2.0 I	103	11/06→03/16	→	<input type="checkbox"/>	Orga 10934→; für verlängerten Radstand	2	24.5239-0355.3 331243	L= 355
2.0 HDi	120	07/10→03/16	←	<input type="checkbox"/>		2	24.5144-0455.3 331201	L= 455
2.0 HDi 100	72	07/11→03/16	→	<input type="checkbox"/>	für verkürzten Radstand	2	24.5239-0240.3 331170	L= 240
2.0 HDi 125	94	07/11→	→	<input type="checkbox"/>	für verlängerten Radstand	2	24.5239-0355.3 331243	L= 355
CITROËN - NEMO Großraumlimousine 04/09→								
 Bremssattel								
1.3 HDi 75	55	10/10→	←	<input type="checkbox"/>		24.3541-1769.5	240601	BOS - Halter
1.3 HDi 80	59	10/15→	←	<input type="checkbox"/>		24.3541-1770.5	240602	BOS - Halter
1.4	54	04/09→	←	<input type="checkbox"/>				
1.4 HDi	50	04/09→	←	<input type="checkbox"/>				
 Bremsschlauch								
1.3 HDi 75	55	10/10→	←	<input type="checkbox"/>		2	24.5112-0402.3 331297	L= 402
1.3 HDi 80	59	10/15→	←	<input type="checkbox"/>		2	24.5112-0402.3 331297	L= 402
1.4	54	04/09→	→	<input type="checkbox"/>		2	24.5228-0181.3 331279	L= 180
1.4 HDi	50	04/09→	→	<input type="checkbox"/>		2	24.5228-0181.3 331279	L= 180
CITROËN - NEMO Kasten/Großraumlimousine (AA_) 02/08→								
 Bremssattel								
1.3 BlueHDi 80	59	02/16→	←	<input type="checkbox"/>		24.3541-1769.5	240601	BOS - Halter
1.3 HDi 75	55	10/10→	←	<input type="checkbox"/>		24.3541-1770.5	240602	BOS - Halter
1.4	54	02/08→	←	<input type="checkbox"/>				
1.4 HDi	50	02/08→	←	<input type="checkbox"/>				
 Bremsschlauch								
1.3 BlueHDi 80	59	02/16→	←	<input type="checkbox"/>		2	24.5112-0402.3 331297	L= 402
1.3 HDi 75	55	10/10→	→	<input type="checkbox"/>		2	24.5228-0181.3 331279	L= 180
1.4	54	02/08→	→	<input type="checkbox"/>		2	24.5228-0181.3 331279	L= 180
1.4 HDi	50	02/08→	→	<input type="checkbox"/>		2	24.5228-0181.3 331279	L= 180
CITROËN - SAXO (S0, S1) 02/96→04/04								
 Bremssattel								
1.4 VTS	55	05/96→06/03	←	<input type="checkbox"/>		24.3481-9833.5	240479	ATE - Halter
1.6	66 - 88	02/96→04/04	←	<input type="checkbox"/>		24.3481-9834.5	240480	ATE - Halter
VTR	65	05/96→06/03	←	<input type="checkbox"/>				
1.6 VTL	65	05/96→06/03	←	<input type="checkbox"/>				
1.6 VTS	72	09/00→09/03	←	<input type="checkbox"/>				
Electric	20	11/96→06/03	←	<input type="checkbox"/>				
1.6 VTS	87	06/96→09/03	←	<input type="checkbox"/>	07/96→; <input type="checkbox"/>	24.3481-9833.5	240479	ATE - Halter
			←	<input type="checkbox"/>	07/96→; <input type="checkbox"/>	24.3481-9834.5	240480	ATE - Halter
Feder, Bremssattel								
1.4 VTS	55	05/96→06/03	←	<input type="checkbox"/>		2	11.8116-0129.1 390591	ATE
1.6	66 - 88	02/96→04/04	←	<input type="checkbox"/>				
VTR	65	05/96→06/03	←	<input type="checkbox"/>				
1.6 VTL	65	05/96→06/03	←	<input type="checkbox"/>				
1.6 VTS	72	09/00→09/03	←	<input type="checkbox"/>				
Electric	20	11/96→06/03	←	<input type="checkbox"/>				
1.6 VTS	87	06/96→09/03	←	<input type="checkbox"/>	07/96→	2	11.8116-0129.1 390591	ATE
Führungshülzensatz, Bremssattel								
1.4 VTS	55	05/96→06/03	←	<input type="checkbox"/>		11.0101-5407.2	260011	ATE
1.6	66 - 88	02/96→04/04	←	<input type="checkbox"/>				
VTR	65	05/96→06/03	←	<input type="checkbox"/>				
1.6 VTL	65	05/96→06/03	←	<input type="checkbox"/>				
1.6 VTS	72	09/00→09/03	←	<input type="checkbox"/>				
Electric	20	11/96→06/03	←	<input type="checkbox"/>				
1.6 VTS	87	06/96→09/03	←	<input type="checkbox"/>	07/96→	11.0101-5407.2	260011	ATE
→								

	kw			 	! #		
CITROËN - SAXO (S0, S1) 02/96→04/04							
Führungsbolzen, Bremsattel							
1.4 VTS 1.6 VTR 1.6 VTL 1.6 VTS Electric 1.6 VTS	55 66 - 88 65 65 72 20 87	05/96→06/03 02/96→04/04 05/96→06/03 05/96→06/03 09/00→09/03 11/96→06/03 06/96→09/03			2	11.8171-0008.1 990049	ATE
				07/96→	2	11.8171-0008.1 990049	ATE
 Bremsschlauch							
1.0 X 1.1 BiFuel 1.1 X SX	37 44 40 - 44 40 - 44	05/98→06/03 07/00→06/03 05/96→09/03 05/96→09/03	← Orga 08094→ ← →Orga 08093; Felge Lochzahl: 4 ← →Orga 08093; Felge Lochzahl: 3 →		2	24.5111-0290.3 330108 24.5111-0301.3 330499 24.5111-0330.3 330160 24.5229-0199.3 330534	L= 290 L= 300 L= 330 L= 200
1.4 VTS 1.5 D 1.6 VTR 1.6 VTL Electric 1.6 1.6 VTS	55 40 - 43 66 - 88 65 65 20 74 72	05/96→06/03 09/96→04/04 02/96→04/04 05/96→06/03 05/96→06/03 11/96→06/03 02/01→04/04 09/00→09/03	← Orga 08094→ ← →Orga 08093 → ← →		2	24.5111-0290.3 330108 24.5111-0301.3 330499 24.5229-0199.3 330534 24.5111-0290.3 330108 24.5229-0199.3 330534	L= 290 L= 300 L= 200 L= 290 L= 200
1.6 VTS	87	06/96→09/03	← Orga 08094→ ← 07/96→; →Orga 08093 → 07/96→		2	24.5111-0290.3 330108 24.5111-0301.3 330499 24.5229-0199.3 330534	L= 290 L= 300 L= 200
CITROËN - SAXO Hatchback van (S3_) 10/97→06/03							
 Bremsschlauch							
1.0	33 - 37	10/97→06/03	← Orga 08094→ ← →Orga 08093; Felge Lochzahl: 4 ← →Orga 08093; Felge Lochzahl: 3 →		2	24.5111-0290.3 330108 24.5111-0301.3 330499 24.5111-0330.3 330160 24.5229-0199.3 330534	L= 290 L= 300 L= 330 L= 200
1.5 D	42 - 43	08/99→06/03	← Orga 08094→ ← →Orga 08093 →		2	24.5111-0290.3 330108 24.5111-0301.3 330499 24.5229-0199.3 330534	L= 290 L= 300 L= 200
CITROËN - XANTIA (X1_, X2_) 03/93→04/03							
 Bremsschlauch							
1.6 i 1.8 i 1.8 i 16V 1.9 SD 1.9 Turbo D 2.0 i 2.0 i 16V 2.0 Turbo 3.0 i 24V 2.0 HDI 109 2.0 HDI 90	65 66 81 55 66 89 97 108 140 80 66	03/93→03/01 04/97→04/03 06/95→12/01 02/96→04/03 05/93→04/03 03/93→04/03 06/95→04/03 06/95→04/03 01/97→04/03 02/99→04/03 03/99→04/03	← → 12/97 ← ← → ← ← ← ← ← → 09/01		2	24.5111-0355.3 330757 24.5111-0375.3 331128 24.5111-0355.3 330757 24.5111-0375.3 331128	L= 360 L= 375 L= 360 L= 375
CITROËN - XANTIA Break (X1_, X2_) 06/95→04/03							
 Bremsschlauch							
1.8 i 1.8 i 16V 1.9 SD 1.9 Turbo D 2.0 i 2.0 i 16V 2.0 Turbo 2.0 HDI 109 2.0 HDI 90 3.0 V6	66 81 55 66 89 97 108 80 66 140	04/97→04/03 06/95→04/03 04/97→04/03 06/95→04/03 06/95→04/03 06/95→04/03 06/95→04/03 02/99→04/03 03/99→04/03 01/98→04/03	← → 12/97 ← ← ← ← ← ← ← → 09/01		2	24.5111-0355.3 330757 24.5111-0375.3 331128 24.5111-0355.3 330757 24.5111-0375.3 331128	L= 360 L= 375 L= 360 L= 375

	kw			 	! #		
CITROËN - XM (Y4) 05/94→10/00							
 Bremsschlauch							
2.0 i 16V	97	05/94→10/00	←		2	24.5411-0550.3 330567	L= 550
2.0 Turbo	108	05/94→10/00					
2.1 TD 12V	80	05/94→10/00					
2.5 TD	95	05/94→10/00					
3.0 V6	123 - 140	05/94→10/00					
3.0 V6 24V	147	05/94→10/00					
CITROËN - XM Break (Y4) 05/94→10/00							
 Bremsschlauch							
2.0 i 16V	97	05/94→10/00	←		2	24.5411-0550.3 330567	L= 550
2.0 Turbo	108	05/94→10/00					
2.1 TD 12V	80	05/94→10/00					
2.5 TD	95	05/94→10/00					
3.0 V6	123 - 140	05/94→10/00					
CITROËN - XSARA (N1) 04/97→12/05							
 Bremssattel							
1.4 HDi	50	01/03→03/05	←	☐		24.3541-1771.5 240239	BOS - Halter
1.6 16V	80	09/00→03/05	←	☐		24.3541-1772.5 240240	BOS - Halter
1.4 i	55	04/97→03/05	←	→ 08/00; - ABS; ☐		24.3481-1741.5 240245	BOS - Halter
			←	→ 08/00; - ABS; ☐		24.3481-1742.5 240246	BOS - Halter
			←	→ 08/00; + ABS; ☐		24.3481-9833.5 240479	ATE - Halter
			←	→ 08/00; + ABS; ☐		24.3481-9834.5 240480	ATE - Halter
			←	09/00→; ☐		24.3541-1771.5 240239	BOS - Halter
			←	09/00→; ☐		24.3541-1772.5 240240	BOS - Halter
1.4 LPG	55	05/98→08/00	←	- ABS; ☐		24.3481-1741.5 240245	BOS - Halter
			←	- ABS; ☐		24.3481-1742.5 240246	BOS - Halter
			←	+ ABS; ☐		24.3481-9833.5 240479	ATE - Halter
			←	+ ABS; ☐		24.3481-9834.5 240480	ATE - Halter
1.5 D	42	04/97→09/00	←	→ 08/00; - ABS; ☐		24.3481-1741.5 240245	BOS - Halter
			←	→ 08/00; - ABS; ☐		24.3481-1742.5 240246	BOS - Halter
			←	→ 08/00; + ABS; ☐		24.3481-9833.5 240479	ATE - Halter
			←	→ 08/00; + ABS; ☐		24.3481-9834.5 240480	ATE - Halter
1.6 i 1.8 D 1.8 i 1.9 D 1.9 SD 1.9 TD	65	04/97→09/00	←	→ 08/00; ☐		24.3481-9833.5 240479	ATE - Halter
	43	04/97→09/00	←	→ 08/00; ☐		24.3481-9834.5 240480	ATE - Halter
	66	04/97→09/00	←	→ 08/00; ☐			
	50	04/97→09/00	←				
	55	01/98→09/00	←				
1.8 BiFuel	82	07/97→08/00	←	☐		24.3541-1757.5 240934	TRW - Halter
			←	☐		24.3541-1767.5 240237	BOS - Halter
			←	☐		24.3541-1758.5 240935	TRW - Halter
1.8 i 16V 2.0 16V	81 97	04/97→09/00 07/98→09/00	←	→ 08/00; ☐		24.3541-1757.5 240934	TRW - Halter
			←	→ 08/00; ☐		24.3541-1767.5 240237	BOS - Halter
			←	→ 08/00; ☐		24.3541-1758.5 240935	TRW - Halter
			←	→ 08/00; ☐		24.3541-1768.5 240238	- Halter
1.8 i Aut.	74	04/97→09/00	←	→ 08/00; ☐		24.3481-9833.5 240479	ATE - Halter
			←	→ 08/00; ☐		24.3541-1757.5 240934	TRW - Halter
			←	→ 08/00; ☐		24.3541-1767.5 240237	BOS - Halter
			←	→ 08/00; ☐		24.3481-9834.5 240480	ATE - Halter
			←	→ 08/00; ☐		24.3541-1758.5 240935	TRW - Halter
1.8 VTS	85	08/98→10/04	←	☐		24.3541-1757.5 240934	TRW - Halter
			←	☐		24.3541-1758.5 240935	TRW - Halter
			←	☐			
1.9 D	51	07/98→03/05	←	→ 08/00; ☐		24.3481-9833.5 240479	ATE - Halter
			←	→ 08/00; ☐		24.3481-9834.5 240480	ATE - Halter
			←	09/00→; ☐		24.3541-1771.5 240239	BOS - Halter
			←	09/00→; ☐		24.3541-1772.5 240240	BOS - Halter
1.9 D	52	04/00→04/05	←	→ 08/00; ☐		24.3481-9833.5 240479	ATE - Halter
→							

	kW					! #			
CITROËN - XSARA (N1) 04/97→12/05									
Bremssattel									
1.9 D	52	04/00→04/05	←	→ 08/00; 			24.3481-9834.5	240480	ATE - Halter
			←	09/00→ 03/05; 			24.3541-1771.5	240239	BOS - Halter
			←	09/00→ 03/05; 			24.3541-1772.5	240240	BOS - Halter
2.0 16V 2.0 HDi 109	100 80	09/00→03/05 05/01→03/05	←	Orga 09185→; 			24.3541-1761.5	240233	- Halter
			←	Orga 09185→; 			24.3541-1762.5	240234	- Halter
2.0 HDi 90	66	02/99→03/05	←	→ 08/00; 			24.3541-1757.5	240934	TRW - Halter
							24.3541-1767.5	240237	BOS - Halter
			←	→ 08/00; 			24.3541-1758.5	240935	TRW - Halter
							24.3541-1768.5	240238	- Halter
			←	09/00→; 			24.3541-1771.5	240239	BOS - Halter
			←	09/00→; 			24.3541-1772.5	240240	BOS - Halter
Feder, Bremssattel									
1.4 i	55	04/97→03/05	←	→ 08/00; + ABS	2		11.8116-0129.1	390591	ATE
1.5 D	42	04/97→09/00							
1.4 LPG	55	05/98→08/00	←	+ ABS	2		11.8116-0129.1	390591	ATE
1.6 i	65	04/97→09/00	←	→ 08/00	2		11.8116-0129.1	390591	ATE
1.8 D	43	04/97→09/00							
1.8 i	66	04/97→09/00							
1.8 i Aut.	74	04/97→09/00							
1.9 D	50 -	04/97→04/05							
	52								
1.9 SD	55	01/98→09/00							
1.9 TD	66	04/97→09/00							
Führungshülzensatz, Bremssattel									
1.4 i	55	04/97→03/05	←	→ 08/00; + ABS			11.0101-5407.2	260011	ATE
1.5 D	42	04/97→09/00							
1.4 LPG	55	05/98→08/00	←	+ ABS			11.0101-5407.2	260011	ATE
1.6 i	65	04/97→09/00	←	→ 08/00			11.0101-5407.2	260011	ATE
1.8 D	43	04/97→09/00							
1.8 i	66	04/97→09/00							
1.8 i Aut.	74	04/97→09/00							
1.9 D	50 -	04/97→04/05							
	52								
1.9 SD	55	01/98→09/00							
1.9 TD	66	04/97→09/00							
Führungsbolzen, Bremssattel									
1.4 i	55	04/97→03/05		→ 08/00; + ABS	2		11.8171-0008.1	990049	ATE
1.5 D	42	04/97→09/00							
1.4 LPG	55	05/98→08/00		+ ABS	2		11.8171-0008.1	990049	ATE
1.6 i	65	04/97→09/00		→ 08/00	2		11.8171-0008.1	990049	ATE
1.8 D	43	04/97→09/00							
1.8 i	66	04/97→09/00							
1.8 i Aut.	74	04/97→09/00							
1.9 D	50 -	04/97→04/05							
	52								
1.9 SD	55	01/98→09/00							
1.9 TD	66	04/97→09/00							
Bremsschlauch									
1.4 HDi 1.8 BiFuel	50 82	01/03→03/05 07/97→08/00	←		2		24.5111-0460.3	330603	L= 460
			→				24.5228-0195.3	330469	L= 202
			→				24.5228-0245.3	330531	L= 245
1.4 i	55	04/97→03/05	←	→Orga 08091	2		24.5111-0438.3	330568	L= 445
			←	Orga 09471→	2		24.5111-0460.3	330603	L= 460
			←	08092→ 09470	2		24.5111-0460.3	330603	L= 460
			→	→ 08/00; + ABS; 			24.5228-0195.3	330469	L= 202
			→	→ 08/00; - ABS	2		24.5228-0195.3	330469	L= 202
			→	09/00→; 			24.5228-0195.3	330469	L= 202
			→	→ 08/00; + ABS; 			24.5228-0245.3	330531	L= 245
			→	09/00→; 			24.5228-0245.3	330531	L= 245
1.4 LPG	55	05/98→08/00	←	→Orga 08091	2		24.5111-0438.3	330568	L= 445
			←	Orga 09471→	2		24.5111-0460.3	330603	L= 460
			←	08092→ 09470	2		24.5111-0460.3	330603	L= 460
→									

	kw			 	! #		
CITROËN - XSARA (N1) 04/97→12/05							
 Bremsschlauch							
1.4 LPG	55	05/98→08/00	➔	- ABS	2	24.5228-0195.3 330469	L= 202
			➔	+ ABS; 		24.5228-0195.3 330469	L= 202
			➔	+ ABS; 		24.5228-0245.3 330531	L= 245
1.5 D	42	04/97→09/00	➔	→Orga 08091	2	24.5111-0438.3 330568	L= 445
			➔	Orga 08092→; → 08/00	2	24.5111-0460.3 330603	L= 460
			➔	→ 08/00; - ABS	2	24.5228-0195.3 330469	L= 202
			➔	→ 08/00; + ABS; 		24.5228-0195.3 330469	L= 202
			➔	→ 08/00; + ABS; 		24.5228-0245.3 330531	L= 245
1.6 16V	80	09/00→03/05	➔	→Orga 09470	2	24.5111-0460.3 330603	L= 460
			➔			24.5228-0195.3 330469	L= 202
			➔			24.5228-0245.3 330531	L= 245
1.6 i 1.8 D 1.8 i 1.8 i Aut. 1.9 D 1.9 SD	65 43 66 74 50 55	04/97→09/00 04/97→09/00 04/97→09/00 04/97→09/00 04/97→09/00 01/98→09/00	➔	→ 08/00	2	24.5111-0460.3 330603	L= 460
			➔	→ 08/00; - ABS	2	24.5228-0195.3 330469	L= 202
			➔	→ 08/00; + ABS; 		24.5228-0195.3 330469	L= 202
			➔	→ 08/00; + ABS; 		24.5228-0245.3 330531	L= 245
			➔	→ 08/00; + ABS; 		24.5228-0245.3 330531	L= 245
1.8 i 16V 2.0 16V	81 97	04/97→09/00 07/98→09/00	➔	→ 08/00	2	24.5111-0460.3 330603	L= 460
			➔	→ 08/00; 		24.5228-0195.3 330469	L= 202
			➔	→ 08/00; 		24.5228-0245.3 330531	L= 245
1.9 D	51	07/98→03/05	➔	→Orga 09470	2	24.5111-0460.3 330603	L= 460
			➔	Orga 09471→	2	24.5111-0460.3 330603	L= 460
			➔	→ 08/00; + ABS; 		24.5228-0195.3 330469	L= 202
			➔	→ 08/00; - ABS	2	24.5228-0195.3 330469	L= 202
			➔	09/00→; 		24.5228-0195.3 330469	L= 202
			➔	09/00→; 		24.5228-0245.3 330531	L= 245
			➔	→ 08/00; + ABS; 		24.5228-0245.3 330531	L= 245
1.9 D	52	04/00→04/05	➔	→Orga 09470	2	24.5111-0460.3 330603	L= 460
			➔	Orga 09471→; → 03/05	2	24.5111-0460.3 330603	L= 460
			➔	→ 08/00; + ABS; 		24.5228-0195.3 330469	L= 202
			➔	→ 08/00; - ABS	2	24.5228-0195.3 330469	L= 202
			➔	09/00→ 03/05; 		24.5228-0195.3 330469	L= 202
			➔	09/00→ 03/05; 		24.5228-0245.3 330531	L= 245
			➔	→ 08/00; + ABS; 		24.5228-0245.3 330531	L= 245
1.9 TD	66	04/97→09/00	➔	07/97→ 08/00	2	24.5111-0460.3 330603	L= 460
			➔	07/97→ 08/00; - ABS	2	24.5228-0195.3 330469	L= 202
			➔	→ 08/00; + ABS; 		24.5228-0195.3 330469	L= 202
			➔	→ 08/00; + ABS; 		24.5228-0245.3 330531	L= 245
2.0 16V 2.0 HDi 109	100 80	09/00→03/05 05/01→03/05	➔	→Orga 09184; - ESP	2	24.5111-0460.3 330603	L= 460
			➔	→Orga 09470; + ESP	2	24.5111-0460.3 330603	L= 460
			➔	Orga 09471→; + ESP	2	24.5111-0460.3 330603	L= 460
			➔	Orga 09185→; - ESP	2	24.5111-0460.3 330603	L= 460
			➔			24.5228-0195.3 330469	L= 202
			➔			24.5228-0245.3 330531	L= 245
2.0 HDi 90	66	02/99→03/05	➔	Orga 09471→	2	24.5111-0460.3 330603	L= 460
			➔	→Orga 09470	2	24.5111-0460.3 330603	L= 460
			➔			24.5228-0195.3 330469	L= 202
			➔			24.5228-0245.3 330531	L= 245
CITROËN - XSARA Break (N2) 10/97→03/10							
 Bremssattel							
1.4 HDi 1.6 16V	50 80	01/03→08/05 09/00→08/05	➔			24.3541-1771.5 240239	BOS - Halter
			➔			24.3541-1772.5 240240	BOS - Halter
1.4 i	55	10/97→08/05	➔	→ 08/00; - ABS; 		24.3481-9833.5 240479	ATE - Halter
			➔	→ 08/00; - ABS; 		24.3481-9834.5 240480	ATE - Halter
➔							

	kw			 	! #							
CITROËN - XSARA Break (N2) 10/97→03/10												
 Bremssattel												
1.4 i	55	10/97→08/05	←	→ 08/00; + ABS; 	2	24.3541-1757.5	240934	TRW - Halter				
						24.3541-1767.5	240237	BOS - Halter				
			←	→ 08/00; + ABS; 		24.3541-1758.5	240935	TRW - Halter				
						24.3541-1768.5	240238	- Halter				
			←	09/00→; 		24.3541-1771.5	240239	BOS - Halter				
			←	09/00→; 		24.3541-1772.5	240240	BOS - Halter				
			1.5 D	42		10/97→09/00	←	→ 08/00; - ABS; 		24.3481-9833.5	240479	ATE - Halter
							1.6 i	65		10/97→09/00	←	→ 08/00; - ABS; 
1.8 D	43	10/97→09/00	←	→ 08/00; + ABS; 		24.3541-1757.5			240934		TRW - Halter	
						1.9 D	50	10/97→09/00			24.3541-1767.5	240237
			←	→ 08/00; + ABS; 					24.3541-1758.5	240935	TRW - Halter	
						24.3541-1768.5	240238	- Halter				
1.8 i	66	10/97→09/00	←	→ 08/00; 		24.3541-1757.5	240934	TRW - Halter				
						24.3541-1767.5	240237	BOS - Halter				
1.8 i 16V	81	10/97→09/00	←	→ 08/00; 		24.3541-1758.5	240935	TRW - Halter				
1.8 i Aut.	74	10/97→09/00				24.3541-1768.5	240238	- Halter				
1.9 D	55	01/98→09/00	←	→ 08/00; 		24.3541-1757.5	240934	TRW - Halter				
1.9 TD	66	10/97→09/00				24.3541-1768.5	240238	- Halter				
2.0 16V	97	07/98→09/00	←			24.3541-1757.5	240934	TRW - Halter				
1.8 LPG	81	05/98→08/00				24.3541-1767.5	240237	BOS - Halter				
			←			24.3541-1758.5	240935	TRW - Halter				
						24.3541-1768.5	240238	- Halter				
1.9 D	51	07/98→08/05	←	→ 08/00; - ABS; 	2	24.3481-9833.5	240479	ATE - Halter				
			←	→ 08/00; - ABS; 		24.3481-9834.5	240480	ATE - Halter				
			←	→ 08/00; 		24.3541-1757.5	240934	TRW - Halter				
						24.3541-1767.5	240237	BOS - Halter				
			←	→ 08/00; 		24.3541-1758.5	240935	TRW - Halter				
						24.3541-1768.5	240238	- Halter				
			←	09/00→; 		24.3541-1771.5	240239	BOS - Halter				
			←	09/00→; 		24.3541-1772.5	240240	BOS - Halter				
2.0 16V	100	09/00→08/05	←	Orga 09185→; 		24.3541-1761.5	240233	- Halter				
2.0 HDi 109	80	05/01→08/05	←	Orga 09185→; 		24.3541-1762.5	240234	- Halter				
2.0 HDi 90	66	02/99→08/05	←	→ 08/00; 	2	24.3541-1757.5	240934	TRW - Halter				
						24.3541-1767.5	240237	BOS - Halter				
			←	→ 08/00; 		24.3541-1758.5	240935	TRW - Halter				
						24.3541-1768.5	240238	- Halter				
			←	09/00→; 		24.3541-1771.5	240239	BOS - Halter				
			←	09/00→; 		24.3541-1772.5	240240	BOS - Halter				
Feder, Bremssattel												
1.4 i	55	10/97→08/05	←	→ 08/00; - ABS	2	11.8116-0129.1	390591	ATE				
1.5 D	42	10/97→09/00										
1.6 i	65	10/97→09/00										
1.8 D	43	10/97→09/00										
1.9 D	50 -	10/97→08/05										
									51			
Führungshülzensatz, Bremssattel												
1.4 i	55	10/97→08/05	←	→ 08/00; - ABS		11.0101-5407.2	260011	ATE				
1.5 D	42	10/97→09/00										
1.6 i	65	10/97→09/00										
1.8 D	43	10/97→09/00										
1.9 D	50 -	10/97→08/05										
									51			
Führungsbolzen, Bremssattel												
1.4 i	55	10/97→08/05		→ 08/00; - ABS	2	11.8171-0008.1	990049	ATE				
1.5 D	42	10/97→09/00										
1.6 i	65	10/97→09/00										
1.8 D	43	10/97→09/00										
1.9 D	50 -	10/97→08/05										
									51			
 Bremsschlauch												
1.4 HDi	50	01/03→08/05	←		2	24.5111-0460.3	330603	L= 460				
1.8 LPG	81	05/98→08/00	→			24.5228-0195.3	330469	L= 202				
→												

CITROËN - XSARA Break (N2) 10/97→03/10

































Bremsschlauch







































1.4 HDi 1.8 LPG	50 81	01/03→08/05 05/98→08/00	➡	☐		24.5228-0245.3	330531	L= 245
1.4 i	55	10/97→08/05	➡	→Orga 08091	2	24.5111-0438.3	330568	L= 445
			➡	Orga 09471→	2	24.5111-0460.3	330603	L= 460
			➡	08092→ 09470	2	24.5111-0460.3	330603	L= 460
			➡	→ 08/00; + ABS; ☐		24.5228-0195.3	330469	L= 202
			➡	→ 08/00; - ABS	2	24.5228-0195.3	330469	L= 202
			➡	09/00→; ☐		24.5228-0195.3	330469	L= 202
			➡	→ 08/00; + ABS; ☐		24.5228-0245.3	330531	L= 245
			➡	09/00→; ☐		24.5228-0245.3	330531	L= 245
1.5 D 1.6 i 1.8 D 1.8 i 1.8 i Aut. 1.9 D	42 65 43 66 74	10/97→09/00 10/97→09/00 10/97→09/00 10/97→09/00 10/97→09/00	➡	→ 08/00	2	24.5111-0460.3	330603	L= 460
			➡	→ 08/00; - ABS	2	24.5228-0195.3	330469	L= 202
			➡	→ 08/00; + ABS; ☐		24.5228-0195.3	330469	L= 202
			➡	→ 08/00; + ABS; ☐		24.5228-0245.3	330531	L= 245
			➡	10/97→09/00		24.5228-0245.3	330531	L= 245
1.6 16V 2.0 HDI 90	80 66	09/00→08/05 02/99→08/05	➡	Orga 09471→	2	24.5111-0460.3	330603	L= 460
			➡	→Orga 09470	2	24.5111-0460.3	330603	L= 460
			➡	☐		24.5228-0195.3	330469	L= 202
			➡	☐		24.5228-0245.3	330531	L= 245
1.8 i 16V 2.0 16V	81 97	10/97→09/00 07/98→09/00	➡	→ 08/00	2	24.5111-0460.3	330603	L= 460
			➡	→ 08/00; ☐		24.5228-0195.3	330469	L= 202
			➡	→ 08/00; ☐		24.5228-0245.3	330531	L= 245
1.9 D	51	07/98→08/05	➡	→Orga 09470	2	24.5111-0460.3	330603	L= 460
			➡	Orga 09471→	2	24.5111-0460.3	330603	L= 460
			➡	→ 08/00; + ABS; ☐		24.5228-0195.3	330469	L= 202
			➡	→ 08/00; - ABS	2	24.5228-0195.3	330469	L= 202
			➡	09/00→; ☐		24.5228-0195.3	330469	L= 202
			➡	09/00→; ☐		24.5228-0245.3	330531	L= 245
			➡	→ 08/00; + ABS; ☐		24.5228-0245.3	330531	L= 245
2.0 16V 2.0 HDi 109	100 80	09/00→08/05 05/01→08/05	➡	→Orga 09470; - ESP	2	24.5111-0460.3	330603	L= 460
			➡	→Orga 09184; + ESP	2	24.5111-0460.3	330603	L= 460
			➡	Orga 09185→; + ESP	2	24.5111-0460.3	330603	L= 460
			➡	Orga 09471→; - ESP	2	24.5111-0460.3	330603	L= 460
			➡	☐		24.5228-0195.3	330469	L= 202
			➡	☐		24.5228-0245.3	330531	L= 245







CITROËN - XSARA Coupe (N0) 01/98→04/05







































Bremssattel

1.4 HDi 1.6 16V	50 80	01/03→03/05 09/00→03/05	➡	☐		24.3541-1771.5	240239	BOS - Halter
			➡	☐		24.3541-1772.5	240240	BOS - Halter
1.4 i	55	03/98→03/05	➡	→ 08/00; - ABS; ☐		24.3481-1741.5	240245	BOS - Halter
			➡	→ 08/00; - ABS; ☐		24.3481-1742.5	240246	BOS - Halter
			➡	→ 08/00; + ABS; ☐		24.3481-9833.5	240479	ATE - Halter
			➡	→ 08/00; + ABS; ☐		24.3481-9834.5	240480	ATE - Halter
			➡	09/00→; ☐		24.3541-1771.5	240239	BOS - Halter
			➡	09/00→; ☐		24.3541-1772.5	240240	BOS - Halter
1.6 i 1.8 i 1.9 D 1.9 TD	65 66 50 66	02/98→09/00 02/98→09/00 02/98→09/00 02/98→09/00	➡	→ 08/00; ☐		24.3481-9833.5	240479	ATE - Halter
			➡	→ 08/00; ☐		24.3481-9834.5	240480	ATE - Halter
			➡	→ 08/00; ☐		24.3481-9833.5	240479	ATE - Halter
1.8 i	74	02/98→09/00	➡	→ 08/00; ☐		24.3541-1757.5	240934	TRW - Halter
			➡	→ 08/00; ☐		24.3541-1767.5	240237	BOS - Halter
			➡	→ 08/00; ☐		24.3481-9834.5	240480	ATE - Halter
			➡	→ 08/00; ☐		24.3541-1758.5	240935	TRW - Halter
			➡	→ 08/00; ☐		24.3541-1768.5	240238	- Halter





























































	kw			 	! #			
CITROËN - XSARA Coupe (N0) 01/98→04/05								
 Bremssattel								
1.8 i 16V	81	02/98→09/00	←	→ 08/00; 	2	24.3541-1757.5	240934	TRW - Halter
						24.3541-1767.5	240237	BOS - Halter
			←	→ 08/00; 		24.3541-1758.5	240935	TRW - Halter
						24.3541-1768.5	240238	- Halter
1.8 LPG	82	01/98→08/00	←	02/98→; 	2	24.3541-1757.5	240934	TRW - Halter
						24.3541-1767.5	240237	BOS - Halter
			←	02/98→; 		24.3541-1758.5	240935	TRW - Halter
					24.3541-1768.5	240238	- Halter	
1.9 D	51	02/99→03/05	←	→ 08/00; 	2	24.3481-9833.5	240479	ATE - Halter
			←	→ 08/00; 		24.3481-9834.5	240480	ATE - Halter
			←	09/00→; 		24.3541-1771.5	240239	BOS - Halter
			←	09/00→; 		24.3541-1772.5	240240	BOS - Halter
2.0 16V 2.0 HDi 109 2.0 i 16V	100 80 120	09/00→03/05 05/01→03/05 02/98→03/05	←	Orga 09185→; 	2	24.3541-1761.5	240233	- Halter
			←	Orga 09185→; 		24.3541-1762.5	240234	- Halter
			←	→ 08/00; 		24.3541-1757.5	240934	TRW - Halter
2.0 HDI 90	66	02/99→03/05	←	→ 08/00; 	2	24.3541-1767.5	240237	BOS - Halter
			←	→ 08/00; 		24.3541-1758.5	240935	TRW - Halter
						24.3541-1768.5	240238	- Halter
			←	09/00→; 		24.3541-1771.5	240239	BOS - Halter
			←	09/00→; 		24.3541-1772.5	240240	BOS - Halter
Feder, Bremssattel								
1.4 i	55	03/98→03/05	←	→ 08/00; + ABS	2	11.8116-0129.1	390591	ATE
1.6 i 1.8 i	65 66 - 74	02/98→09/00 02/98→09/00	←	→ 08/00	2	11.8116-0129.1	390591	ATE
1.9 D	50 - 51	02/98→03/05						
1.9 TD	66	02/98→09/00						
Führungshülzensatz, Bremssattel								
1.4 i	55	03/98→03/05	←	→ 08/00; + ABS		11.0101-5407.2	260011	ATE
1.6 i 1.8 i	65 66 - 74	02/98→09/00 02/98→09/00	←	→ 08/00		11.0101-5407.2	260011	ATE
1.9 D	50 - 51	02/98→03/05						
1.9 TD	66	02/98→09/00						
Führungsbolzen, Bremssattel								
1.4 i	55	03/98→03/05		→ 08/00; + ABS	2	11.8171-0008.1	990049	ATE
1.6 i 1.8 i	65 66 - 74	02/98→09/00 02/98→09/00		→ 08/00	2	11.8171-0008.1	990049	ATE
1.9 D	50 - 51	02/98→03/05						
1.9 TD	66	02/98→09/00						
 Bremsschlauch								
1.4 HDi	50	01/03→03/05	←		2	24.5111-0460.3	330603	L= 460
			→			24.5228-0195.3	330469	L= 202
			→			24.5228-0245.3	330531	L= 245
1.4 i	55	03/98→03/05	←	→Orga 08091	2	24.5111-0438.3	330568	L= 445
			←	Orga 09471→		24.5111-0460.3	330603	L= 460
			←	08092→ 09470		24.5111-0460.3	330603	L= 460
			→	→ 08/00; + ABS; 		24.5228-0195.3	330469	L= 202
			→	→ 08/00; - ABS		24.5228-0195.3	330469	L= 202
			→	09/00→; 		24.5228-0195.3	330469	L= 202
			→	→ 08/00; + ABS; 		24.5228-0245.3	330531	L= 245
			→	09/00→; 		24.5228-0245.3	330531	L= 245
1.6 16V	80	09/00→03/05	←	→Orga 09470	2	24.5111-0460.3	330603	L= 460
			→			24.5228-0195.3	330469	L= 202
			→			24.5228-0245.3	330531	L= 245
→								









	kw			 	! #			
CITROËN - XSARA Coupe (N0) 01/98→04/05								
 Bremsschlauch								
1.6 i	65	02/98→09/00	←	→ 08/00	2	24.5111-0460.3	330603	L= 460
			→	→ 08/00; - ABS	2	24.5228-0195.3	330469	L= 202
			→	→ 08/00; 		24.5228-0195.3	330469	L= 202
			→	→ 08/00; 		24.5228-0245.3	330531	L= 245
1.8 i 1.9 D 1.9 TD	66 - 74 50 66	02/98→09/00	←	→ 08/00	2	24.5111-0460.3	330603	L= 460
			→	→ 08/00; - ABS	2	24.5228-0195.3	330469	L= 202
			→	→ 08/00; + ABS; 		24.5228-0195.3	330469	L= 202
			→	→ 08/00; + ABS; 		24.5228-0245.3	330531	L= 245
1.8 i 16V	81	02/98→09/00	←	→ 08/00	2	24.5111-0460.3	330603	L= 460
			→	→ 08/00; 		24.5228-0195.3	330469	L= 202
			→	→ 08/00; 		24.5228-0245.3	330531	L= 245
1.8 LPG	82	01/98→08/00	←	02/98→	2	24.5111-0460.3	330603	L= 460
			→	02/98→; 		24.5228-0195.3	330469	L= 202
			→	02/98→; 		24.5228-0245.3	330531	L= 245
1.9 D	51	02/99→03/05	←	→Orga 09470	2	24.5111-0460.3	330603	L= 460
			←	Orga 09471→	2	24.5111-0460.3	330603	L= 460
			→	→ 08/00; + ABS; 		24.5228-0195.3	330469	L= 202
			→	→ 08/00; - ABS	2	24.5228-0195.3	330469	L= 202
			→	09/00→; 		24.5228-0195.3	330469	L= 202
			→	09/00→; 		24.5228-0245.3	330531	L= 245
			→	→ 08/00; + ABS; 		24.5228-0245.3	330531	L= 245
2.0 16V 2.0 HDi 109	100 80	09/00→03/05 05/01→03/05	←	→Orga 09470; - ESP	2	24.5111-0460.3	330603	L= 460
			←	→Orga 09184; + ESP	2	24.5111-0460.3	330603	L= 460
			←	Orga 09185→; + ESP	2	24.5111-0460.3	330603	L= 460
			←	Orga 09471→; - ESP	2	24.5111-0460.3	330603	L= 460
			→			24.5228-0195.3	330469	L= 202
			→			24.5228-0245.3	330531	L= 245
2.0 HDi 90	66	02/99→03/05	←	Orga 09471→	2	24.5111-0460.3	330603	L= 460
			←	→Orga 09470	2	24.5111-0460.3	330603	L= 460
			→			24.5228-0195.3	330469	L= 202
			→			24.5228-0245.3	330531	L= 245
2.0 i 16V	120	02/98→03/05	←	→Orga 09470; - ESP	2	24.5111-0460.3	330603	L= 460
			←	→Orga 09184; - ESP	2	24.5111-0460.3	330603	L= 460
			←	Orga 09185→; + ESP	2	24.5111-0460.3	330603	L= 460
			←	Orga 09471→; - ESP	2	24.5111-0460.3	330603	L= 460
			→			24.5228-0195.3	330469	L= 202
			→			24.5228-0245.3	330531	L= 245
CITROËN - XSARA Kasten/Kombi 05/98→08/05								
 Bremssattel								
1.4	55	09/00→03/05	←	+ ABS; 		24.3541-1757.5	240934	TRW - Halter
			←			24.3541-1771.5	240239	BOS - Halter
			←			24.3541-1772.5	240240	BOS - Halter
1.9 D	51	06/99→08/05	←	→ 08/00; - ABS; 		24.3481-9833.5	240479	ATE - Halter
			←	→ 08/00; - ABS; 		24.3481-9834.5	240480	ATE - Halter
			←	→ 08/00; 		24.3541-1757.5	240934	TRW - Halter
			←	→ 08/00; 		24.3541-1767.5	240237	BOS - Halter
			←	→ 08/00; 		24.3541-1758.5	240935	TRW - Halter
			←	→ 08/00; 		24.3541-1768.5	240238	- Halter
			←	09/00→; 		24.3541-1771.5	240239	BOS - Halter
2.0 HDi	66	09/00→03/05	←			24.3541-1771.5	240239	BOS - Halter
			←			24.3541-1772.5	240240	BOS - Halter
→								



































	kw					! #		
CITROËN - XSARA Kasten/Kombi 05/98→08/05								
Feder, Bremssattel								
1.9 D	51	06/99→08/05	←	→ 08/00; - ABS		2	11.8116-0129.1 390591	ATE
Führungshülzensatz, Bremssattel								
1.9 D	51	06/99→08/05	←	→ 08/00; - ABS			11.0101-5407.2 260011	ATE
Führungsbolzen, Bremssattel								
1.9 D	51	06/99→08/05		→ 08/00; - ABS		2	11.8171-0008.1 990049	ATE
Bremsschlauch								
1.4	55	09/00→03/05	←	→Orga 08091		2	24.5111-0438.3 330568	L= 445
			←	Orga 09471→		2	24.5111-0460.3 330603	L= 460
			←	08092→ 09470		2	24.5111-0460.3 330603	L= 460
			→	☐			24.5228-0195.3 330469	L= 202
			→	☐			24.5228-0245.3 330531	L= 245
1.9 D	51	06/99→08/05	←	→Orga 09470		2	24.5111-0460.3 330603	L= 460
			←	Orga 09471→		2	24.5111-0460.3 330603	L= 460
			→	→ 08/00; + ABS; ☐			24.5228-0195.3 330469	L= 202
			→	→ 08/00; - ABS		2	24.5228-0195.3 330469	L= 202
			→	09/00→; ☐			24.5228-0195.3 330469	L= 202
			→	09/00→; ☐			24.5228-0245.3 330531	L= 245
			→	→ 08/00; + ABS; ☐			24.5228-0245.3 330531	L= 245
2.0 HDi	66	09/00→03/05	←	Orga 09471→		2	24.5111-0460.3 330603	L= 460
			←	→Orga 09470		2	24.5111-0460.3 330603	L= 460
			→	☐			24.5228-0195.3 330469	L= 202
			→	☐			24.5228-0245.3 330531	L= 245
CITROËN - XSARA Kasten/Schrägheck (N3_) 05/98→03/05								
Bremssattel								
1.4	55	05/98→10/04	←	→ 08/00; - ABS; ☐			24.3481-1741.5 240245	BOS - Halter
			←	→ 08/00; - ABS; ☐			24.3481-1742.5 240246	BOS - Halter
			←	→ 08/00; + ABS; ☐			24.3481-9833.5 240479	ATE - Halter
			←	→ 08/00; + ABS; ☐			24.3481-9834.5 240480	ATE - Halter
			←	09/00→; ☐			24.3541-1771.5 240239	BOS - Halter
			←	09/00→; ☐			24.3541-1772.5 240240	BOS - Halter
1.4 LPG	55	06/99→08/00	←	- ABS; ☐			24.3481-1741.5 240245	BOS - Halter
			←	- ABS; ☐			24.3481-1742.5 240246	BOS - Halter
			←	+ ABS; ☐			24.3481-9833.5 240479	ATE - Halter
			←	+ ABS; ☐			24.3481-9834.5 240480	ATE - Halter
1.9 D	51	06/99→03/05	←	→ 08/00; ☐			24.3481-9833.5 240479	ATE - Halter
			←	→ 08/00; ☐			24.3481-9834.5 240480	ATE - Halter
			←	09/00→; ☐			24.3541-1771.5 240239	BOS - Halter
			←	09/00→; ☐			24.3541-1772.5 240240	BOS - Halter
1.9 D	65	05/98→08/00	←	☐			24.3481-9833.5 240479	ATE - Halter
			←	☐			24.3481-9834.5 240480	ATE - Halter
2.0 HDi	66	09/00→03/05	←	☐			24.3541-1771.5 240239	BOS - Halter
			←	☐			24.3541-1772.5 240240	BOS - Halter
Feder, Bremssattel								
1.4	55	05/98→10/04	←	→ 08/00; + ABS		2	11.8116-0129.1 390591	ATE
1.4 LPG	55	06/99→08/00	←	+ ABS		2	11.8116-0129.1 390591	ATE
1.9 D	51	06/99→03/05	←	→ 08/00		2	11.8116-0129.1 390591	ATE
1.9 D	65	05/98→08/00	←			2	11.8116-0129.1 390591	ATE
Führungshülzensatz, Bremssattel								
1.4	55	05/98→10/04	←	→ 08/00; + ABS			11.0101-5407.2 260011	ATE
1.4 LPG	55	06/99→08/00	←	+ ABS			11.0101-5407.2 260011	ATE
→								











	kw					! #		
CITROËN - XSARA Kasten/Schrägheck (N3_) 05/98→03/05								
Führungshülzensatz, Bremsattel								
1.9 D	51	06/99→03/05	←	→ 08/00			11.0101-5407.2 260011	ATE
1.9 D	65	05/98→08/00	←				11.0101-5407.2 260011	ATE
Führungsbolzen, Bremsattel								
1.4	55	05/98→10/04		→ 08/00; + ABS		2	11.8171-0008.1 990049	ATE
1.4 LPG	55	06/99→08/00		+ ABS		2	11.8171-0008.1 990049	ATE
1.9 D	51	06/99→03/05		→ 08/00		2	11.8171-0008.1 990049	ATE
1.9 D	65	05/98→08/00				2	11.8171-0008.1 990049	ATE
 Bremsschlauch								
1.4	55	05/98→10/04	←	→Orga 08091		2	24.5111-0438.3 330568	L= 445
			←	Orga 09471→		2	24.5111-0460.3 330603	L= 460
			←	08092→ 09470		2	24.5111-0460.3 330603	L= 460
			→	→ 08/00; + ABS; 			24.5228-0195.3 330469	L= 202
			→	→ 08/00; - ABS		2	24.5228-0195.3 330469	L= 202
			→	09/00→; 			24.5228-0195.3 330469	L= 202
			→	→ 08/00; + ABS; 			24.5228-0245.3 330531	L= 245
			→	09/00→; 			24.5228-0245.3 330531	L= 245
1.4 LPG	55	06/99→08/00	←	→Orga 08091		2	24.5111-0438.3 330568	L= 445
			←	Orga 09471→		2	24.5111-0460.3 330603	L= 460
			←	08092→ 09470		2	24.5111-0460.3 330603	L= 460
			→	- ABS		2	24.5228-0195.3 330469	L= 202
			→	+ ABS; 			24.5228-0195.3 330469	L= 202
			→	+ ABS; 			24.5228-0245.3 330531	L= 245
			→	→ 08/00; + ABS; 			24.5228-0245.3 330531	L= 245
			→	09/00→; 			24.5228-0245.3 330531	L= 245
1.9 D	51	06/99→03/05	←	→Orga 09470		2	24.5111-0460.3 330603	L= 460
			←	Orga 09471→		2	24.5111-0460.3 330603	L= 460
			→	→ 08/00; + ABS; 			24.5228-0195.3 330469	L= 202
			→	→ 08/00; - ABS		2	24.5228-0195.3 330469	L= 202
			→	09/00→; 			24.5228-0195.3 330469	L= 202
			→	09/00→; 			24.5228-0245.3 330531	L= 245
			→	→ 08/00; + ABS; 			24.5228-0245.3 330531	L= 245
			→					
1.9 D	65	05/98→08/00	←			2	24.5111-0460.3 330603	L= 460
			→	- ABS		2	24.5228-0195.3 330469	L= 202
			→	+ ABS; 			24.5228-0195.3 330469	L= 202
			→	+ ABS; 			24.5228-0245.3 330531	L= 245
2.0 HDi	66	09/00→03/05	←	Orga 09471→		2	24.5111-0460.3 330603	L= 460
			←	→Orga 09470		2	24.5111-0460.3 330603	L= 460
			→				24.5228-0195.3 330469	L= 202
			→				24.5228-0245.3 330531	L= 245
CITROËN - XSARA PICASSO (N68) 09/99→06/12								
 Bremssattel								
1.6	65	12/99→09/01	←	06/00→; 			24.3541-1757.5 240934	TRW - Halter
			←	06/00→; 			24.3541-1758.5 240935	TRW - Halter
			←	06/00→; + ESP; 			24.3541-1761.5 240233	- Halter
			←	06/00→; + ESP; 			24.3541-1762.5 240234	- Halter
			←	06/00→; - ESP; 			24.3541-1771.5 240239	BOS - Halter
			←	06/00→; - ESP; 			24.3541-1772.5 240240	BOS - Halter
1.6 1.6 Chrono	67 74	06/02→08/05 04/01→10/04	←				24.3541-1757.5 240934	TRW - Halter
			←				24.3541-1758.5 240935	TRW - Halter
			←	+ ESP; 			24.3541-1761.5 240233	- Halter
			←	+ ESP; 			24.3541-1762.5 240234	- Halter
			←	- ESP; 			24.3541-1771.5 240239	BOS - Halter
			←	- ESP; 			24.3541-1772.5 240240	BOS - Halter
1.6	70	12/99→12/10	←	09/00→ 03/10; 			24.3541-1757.5 240934	TRW - Halter



	kw			 	! #			
CITROËN - XSARA PICASSO (N68) 09/99→06/12								
 Bremssattel								
1.6	70	12/99→12/10	←	09/00→ 03/10; 		24.3541-1758.5	240935	TRW - Halter
			←	09/00→ 03/10; + ESP; 		24.3541-1761.5	240233	- Halter
			←	09/00→ 03/10; + ESP; 		24.3541-1762.5	240234	- Halter
			←	09/00→ 03/10; - ESP; 		24.3541-1771.5	240239	BOS - Halter
			←	09/00→ 03/10; - ESP; 		24.3541-1772.5	240240	BOS - Halter
1.6 16V 1.6 16V LPG 1.8 16V	80 80 85	09/05→12/11 06/04→12/10 02/00→08/05	←			24.3541-1757.5	240934	TRW - Halter
			←			24.3541-1758.5	240935	TRW - Halter
			←	+ ESP; 		24.3541-1761.5	240233	- Halter
			←	+ ESP; 		24.3541-1762.5	240234	- Halter
			←	- ESP; 		24.3541-1771.5	240239	BOS - Halter
			←	- ESP; 		24.3541-1772.5	240240	BOS - Halter
			→			24.3387-1711.5	240868	TRW - Halter
			→			24.3387-1712.5	240869	TRW - Halter
1.6 16V	81	06/05→09/06	←	09/05→; 		24.3541-1757.5	240934	TRW - Halter
			←	09/05→; 		24.3541-1758.5	240935	TRW - Halter
			←	09/05→; + ESP; 		24.3541-1761.5	240233	- Halter
			←	09/05→; + ESP; 		24.3541-1762.5	240234	- Halter
			←	09/05→; - ESP; 		24.3541-1771.5	240239	BOS - Halter
			←	09/05→; - ESP; 		24.3541-1772.5	240240	BOS - Halter
			→	09/05→; 		24.3387-1711.5	240868	TRW - Halter
			→	09/05→; 		24.3387-1712.5	240869	TRW - Halter
1.6 HDi	66 - 80	05/04→12/11	←	→ 03/10; 		24.3541-1757.5	240934	TRW - Halter
			←	→ 03/10; 		24.3541-1758.5	240935	TRW - Halter
			←	→ 03/10; + ESP; 		24.3541-1761.5	240233	- Halter
			←	→ 03/10; + ESP; 		24.3541-1762.5	240234	- Halter
			←	→ 03/10; - ESP; 		24.3541-1771.5	240239	BOS - Halter
			←	→ 03/10; - ESP; 		24.3541-1772.5	240240	BOS - Halter
			→	→ 03/10; 		24.3387-1711.5	240868	TRW - Halter
			→	→ 03/10; 		24.3387-1712.5	240869	TRW - Halter
2.0	88	02/04→10/04	←			24.3541-1757.5	240934	TRW - Halter
			←			24.3541-1758.5	240935	TRW - Halter
			←	Automatikgetriebe; 		24.3541-1761.5	240233	- Halter
			←	+ ESP; Schaltgetriebe; 		24.3541-1761.5	240233	- Halter
			←	+ ESP; Schaltgetriebe; 		24.3541-1762.5	240234	- Halter
			←	Automatikgetriebe; 		24.3541-1762.5	240234	- Halter
			←	Automatikgetriebe; 		24.3541-1771.5	240239	BOS - Halter
			←	- ESP; Schaltgetriebe; 		24.3541-1771.5	240239	BOS - Halter
			←	- ESP; Schaltgetriebe; 		24.3541-1772.5	240240	BOS - Halter
			←	Automatikgetriebe; 		24.3541-1772.5	240240	BOS - Halter
→			24.3387-1711.5	240868	TRW - Halter			
→			24.3387-1712.5	240869	TRW - Halter			
2.0 16V	100	01/03→06/12	←	→ 03/10; 		24.3541-1757.5	240934	TRW - Halter
			←	→ 03/10; 		24.3541-1758.5	240935	TRW - Halter
			←	→ 03/10; + ESP; Schaltgetriebe; 		24.3541-1761.5	240233	- Halter
			←	→ 03/10; Automatikgetriebe; 		24.3541-1761.5	240233	- Halter
			←	→ 03/10; + ESP; Schaltgetriebe; 		24.3541-1762.5	240234	- Halter
			←	→ 03/10; Automatikgetriebe; 		24.3541-1762.5	240234	- Halter
			←	→ 03/10; - ESP; Schaltgetriebe; 		24.3541-1771.5	240239	BOS - Halter
			←	→ 03/10; Automatikgetriebe; 		24.3541-1771.5	240239	BOS - Halter
			←	→ 03/10; - ESP; Schaltgetriebe; 		24.3541-1772.5	240240	BOS - Halter
			←	→ 03/10; Automatikgetriebe; 		24.3541-1772.5	240240	BOS - Halter
			→	→ 03/10; 		24.3387-1711.5	240868	TRW - Halter
→								

	kw			 	! #		
CITROËN - XSARA PICASSO (N68) 09/99→06/12							
 Bremssattel							
2.0 16V	100	01/03→06/12	➔	→ 03/10; ☐		24.3387-1712.5 240869	TRW - Halter
2.0 16V	101	12/99→11/11	➔	01/03→ 03/10; ☐		24.3541-1757.5 240934	TRW - Halter
			➔	01/03→ 03/10; ☐		24.3541-1758.5 240935	TRW - Halter
			➔	01/03→ 03/10; + ESP; Schaltgetriebe; ☐		24.3541-1761.5 240233	- Halter
			➔	01/03→ 03/10; Automatikgetriebe; ☐		24.3541-1761.5 240233	- Halter
			➔	01/03→ 03/10; + ESP; Schaltgetriebe; ☐		24.3541-1762.5 240234	- Halter
			➔	01/03→ 03/10; Automatikgetriebe; ☐		24.3541-1762.5 240234	- Halter
			➔	01/03→ 03/10; - ESP; Schaltgetriebe; ☐		24.3541-1771.5 240239	BOS - Halter
			➔	01/03→ 03/10; Automatikgetriebe; ☐		24.3541-1771.5 240239	BOS - Halter
			➔	01/03→ 03/10; - ESP; Schaltgetriebe; ☐		24.3541-1772.5 240240	BOS - Halter
			➔	01/03→ 03/10; Automatikgetriebe; ☐		24.3541-1772.5 240240	BOS - Halter
			➔	01/03→ 03/10; ☐		24.3387-1711.5 240868	TRW - Halter
➔	01/03→ 03/10; ☐		24.3387-1712.5 240869	TRW - Halter			
2.0 HDi	66	12/99→12/11	➔	06/00→ 03/10; ☐		24.3541-1757.5 240934	TRW - Halter
			➔	06/00→ 03/10; ☐		24.3541-1758.5 240935	TRW - Halter
			➔	06/00→ 03/10; + ESP; ☐		24.3541-1761.5 240233	- Halter
			➔	06/00→ 03/10; + ESP; ☐		24.3541-1762.5 240234	- Halter
			➔	06/00→ 03/10; - ESP; ☐		24.3541-1771.5 240239	BOS - Halter
			➔	06/00→ 03/10; - ESP; ☐		24.3541-1772.5 240240	BOS - Halter
			➔	06/00→ 03/10; ☐		24.3387-1711.5 240868	TRW - Halter
➔	06/00→ 03/10; ☐		24.3387-1712.5 240869	TRW - Halter			
 Bremsschlauch							
1.6	65	12/99→09/01	➔	06/00→; - ESP	2	24.5111-0438.3 330568	L= 445
			➔	06/00→; + ESP	2	24.5111-0460.3 330603	L= 460
			➔	06/00→; →Orga 09526	2	24.5229-0255.3 330581	L= 255
			➔	Orga 09527→	2	24.5246-0260.3 330782	L= 260
1.6 1.6 Chrono 1.8 16V	67 74 85	06/02→08/05 04/01→10/04 02/00→08/05	➔	- ESP	2	24.5111-0438.3 330568	L= 445
			➔	+ ESP	2	24.5111-0460.3 330603	L= 460
			➔	→Orga 09526	2	24.5229-0255.3 330581	L= 255
➔	Orga 09527→	2	24.5246-0260.3 330782	L= 260			
1.6	70	12/99→12/10	➔	09/00→ 03/10; - ESP	2	24.5111-0438.3 330568	L= 445
			➔	09/00→ 03/10; + ESP	2	24.5111-0460.3 330603	L= 460
			➔	09/00→; →Orga 09526	2	24.5229-0255.3 330581	L= 255
			➔	Orga 09527→; → 03/10	2	24.5246-0260.3 330782	L= 260
1.6 16V 1.6 16V LPG 2.0	80 80 88	09/05→12/11 06/04→12/10 02/04→10/04	➔	- ESP	2	24.5111-0438.3 330568	L= 445
			➔	+ ESP	2	24.5111-0460.3 330603	L= 460
			➔		2	24.5246-0260.3 330782	L= 260
1.6 16V	81	06/05→09/06	➔	09/05→; - ESP	2	24.5111-0438.3 330568	L= 445
			➔	09/05→; + ESP	2	24.5111-0460.3 330603	L= 460
			➔	09/05→	2	24.5246-0260.3 330782	L= 260
1.6 HDi 2.0 16V	66 - 80 100	05/04→12/11 01/03→06/12	➔	→ 03/10; - ESP	2	24.5111-0438.3 330568	L= 445
			➔	→ 03/10; + ESP	2	24.5111-0460.3 330603	L= 460
			➔	→ 03/10	2	24.5246-0260.3 330782	L= 260
2.0 16V	101	12/99→11/11	➔	01/03→ 03/10; - ESP	2	24.5111-0438.3 330568	L= 445
			➔	01/03→ 03/10; + ESP	2	24.5111-0460.3 330603	L= 460
			➔	01/03→ 03/10	2	24.5246-0260.3 330782	L= 260
2.0 HDi	66	12/99→12/11	➔	06/00→ 03/10; - ESP	2	24.5111-0438.3 330568	L= 445
			➔	06/00→ 03/10; + ESP	2	24.5111-0460.3 330603	L= 460
			➔	06/00→; →Orga 09526	2	24.5229-0255.3 330581	L= 255
			➔	Orga 09527→; → 03/10	2	24.5246-0260.3 330782	L= 260

	kw					! #		
CUPRA - ATECA (KH7, KHP, KBP) 09/18→								
 Bremssattel								
1.5 TSI	110	07/23→	←	+PR 1ZA / 1ZK; 	24.3571-1801.5	241387	- Halter	
			←	+PR 1ZA / 1ZK; 	24.3571-1802.5	241388	- Halter	
			←	+PR 1ZE / 1ZJ; 	24.3571-1803.5	241427	- Halter	
			←	+PR 1ZE / 1ZJ; 	24.3571-1804.5	241428	- Halter	
			→	+PR 1KE; 	24.6238-7047.5	241181	ATE - Halter + eFSB	
			→	+PR 1KE; 	24.6238-7048.5	241182	ATE - Halter + eFSB	
			→	+PR 2EJ; 	24.6238-7071.5	241515	ATE - Halter + eFSB	
			→	+PR 2EJ; 	24.6238-7072.5	241516	ATE - Halter + eFSB	
2.0 TSI 4Drive	140	06/23→	←	+PR 1ZA / 1ZK; 	24.3571-1801.5	241387	- Halter	
			←	+PR 1ZA / 1ZK; 	24.3571-1802.5	241388	- Halter	
			←	+PR 1ZE / 1ZJ; 	24.3571-1803.5	241427	- Halter	
			←	+PR 1ZE / 1ZJ; 	24.3571-1804.5	241428	- Halter	
			→	+PR 1KE; 	24.6238-7023.5	241241	ATE - Halter + eFSB	
			→	+PR 1KE; 	24.6238-7047.5	241181	ATE - Halter + eFSB	
			→	+PR 1KE; 	24.6238-7024.5	241242	ATE - Halter + eFSB	
			→	+PR 1KE; 	24.6238-7048.5	241182	ATE - Halter + eFSB	
2.0 TSI 4Drive	221	09/18→	→	+PR 1KY; 	24.6242-7019.5	241187	ATE - Halter + eFSB	
			→	+PR 1KY; 	24.6242-7020.5	241188	ATE - Halter + eFSB	
 Bremsschlauch								
1.5 TSI	110	07/23→	←		2	83.8247-0636.3	331536	L= 637
2.0 TSI 4Drive	140 - 221	09/18→	←		2	83.8247-0636.3	331536	L= 637
			→		2	24.5143-0280.3	331683	L= 300
Stellelement, Feststellbremse Bremssattel								
1.5 TSI	110	07/23→	→			11.9282-1001.3	250159	ATE
2.0 TSI 4Drive	140	06/23→	→			11.9282-1002.3	250160	ATE
2.0 TSI 4Drive	221	09/18→	→	+PR 1KY; 		11.9282-1001.3	250159	ATE
			→	+PR 1KY; 		11.9282-1002.3	250160	ATE
CUPRA - FORMENTOR (KM7, KMP) 07/20→								
 Bremssattel								
1.4 e-Hybrid	150	01/21→	←	+PR 1ZK; 		24.3571-1801.5	241387	- Halter
1.4 e-Hybrid VZ	180	02/21→						
1.5 e-HYBRID	150	07/24→	←	+PR 1ZK; 		24.3571-1802.5	241388	- Halter
1.5 e-HYBRID VZ	200	06/24→						
1.5 eTSI	110	05/24→						
1.5 TSI	110	11/20→						
2.0 TDI	110	03/21→						
2.0 TDI 4Drive	110	03/21→						
2.0 TSI	140 - 180	01/21→						
2.0 TSI 4Drive	140 - 228	07/20→						
2.0 VZ	195	11/24→						
2.0 VZ 4Drive	245	08/24→						
2.5 VZ5 4Drive	287	10/21→						
Führungshülzensatz, Bremssattel								
1.4 e-Hybrid	150	01/21→	→	+PR 1KE		11.0101-5407.2	260011	ATE
1.4 e-Hybrid VZ	180	02/21→						
1.5 e-HYBRID	150	07/24→						
1.5 e-HYBRID VZ	200	06/24→						
1.5 eTSI	110	05/24→						
1.5 TSI	110	11/20→						
2.0 TDI	110	03/21→						
2.0 TSI	140 - 180	01/21→						
2.0 VZ	195	11/24→						
Führungsbolzen, Bremssattel								
1.4 e-Hybrid	150	01/21→	→	+PR 1KE		11.8171-0008.1	990049	ATE
1.4 e-Hybrid VZ	180	02/21→						
1.5 e-HYBRID	150	07/24→						

	kw			 	! #		
CUPRA - FORMENTOR (KM7, KMP) 07/20→							
Führungsbolzen, Bremssattel							
1.5 e-HYBRID VZ	200	06/24→	➔	+PR 1KE		11.8171-0008.1 990049	ATE
1.5 eTSI	110	05/24→					
1.5 TSI	110	11/20→					
2.0 TDI	110	03/21→					
2.0 TSI	140 - 180	01/21→					
2.0 VZ	195	11/24→					
 Bremsschlauch							
1.4 e-Hybrid	150	01/21→	➔		2	83.8247-0636.3 331536	L= 637
1.4 e-Hybrid VZ	180	02/21→					
1.5 e-HYBRID	150	07/24→	➔		2	24.5143-0280.3 331683	L= 300
1.5 e-HYBRID VZ	200	06/24→					
1.5 eTSI	110	05/24→					
1.5 TSI	110	11/20→					
2.0 TDI	110	03/21→					
2.0 TDI 4Drive	110	03/21→					
2.0 TSI	140 - 180	01/21→					
2.0 TSI 4Drive	140 - 228	07/20→					
2.0 VZ	195	11/24→					
2.0 VZ 4Drive	245	08/24→					
2.5 VZ5 4Drive	287	10/21→					
CUPRA - LEON (KL1, KU1, KUG) 09/20→							
 Bremssattel							
1.4 e-HYBRID	150 - 180	09/20→	➔	+PR 1ZK; <input type="checkbox"/>		24.3571-1801.5 241387	- Halter
1.5 e-HYBRID	150	07/24→	➔	+PR 1ZK; <input type="checkbox"/>		24.3571-1802.5 241388	- Halter
1.5 eTSI	110	08/22→					
1.5 TSI	110	09/22→					
1.5 VZ e-HYBRID	200	05/24→					
2.0 TDI	110	11/22→					
2.0 TSI	140 - 221	06/21→					
Führungshülzensatz, Bremssattel							
1.4 e-HYBRID	150 - 180	09/20→	➔	+PR 1KE		11.0101-5407.2 260011	ATE
1.5 e-HYBRID	150	07/24→					
1.5 eTSI	110	08/22→					
1.5 TSI	110	09/22→					
1.5 VZ e-HYBRID	200	05/24→					
2.0 TDI	110	11/22→					
2.0 TSI	140 - 221	06/21→					
Führungsbolzen, Bremssattel							
1.4 e-HYBRID	150 - 180	09/20→	➔	+PR 1KE		11.8171-0008.1 990049	ATE
1.5 e-HYBRID	150	07/24→					
1.5 eTSI	110	08/22→					
1.5 TSI	110	09/22→					
1.5 VZ e-HYBRID	200	05/24→					
2.0 TDI	110	11/22→					
2.0 TSI	140 - 221	06/21→					
 Bremsschlauch							
1.4 e-HYBRID	150	09/20→	➔		2	83.8247-0636.3 331536	L= 637
2.0 TSI	180 - 221	06/21→					
1.4 e-HYBRID	180	09/20→	➔		2	83.8247-0636.3 331536	L= 637
1.5 e-HYBRID	150	07/24→	➔	+PR 0N4	2	24.5143-0280.3 331683	L= 300
1.5 eTSI	110	08/22→					
1.5 TSI	110	09/22→					
1.5 VZ e-HYBRID	200	05/24→					
2.0 TDI	110	11/22→					
2.0 TSI	140	09/22→					
CUPRA - LEON Sportstourer (KL8, KU8, KUD) 09/20→							
 Bremssattel							
1.4 e-HYBRID	150	09/20→	➔	+PR 1ZK; <input type="checkbox"/>		24.3571-1801.5 241387	- Halter
1.5 eTSI	110	09/22→	➔	+PR 1ZK; <input type="checkbox"/>		24.3571-1802.5 241388	- Halter
1.5 TSI	110	09/22→					
2.0 TDI	110	11/22→					
2.0 TDI 4Drive	110	11/22→					

CUPRA - LEON Sportstourer (KL8, KU8, KUD) 09/20→

Bremssattel

2.0 TSI	140 - 221	06/21→	←	+PR 1ZK;		24.3571-1801.5	241387	- Halter
2.0 TSI 4Drive	228	06/21→	←	+PR 1ZK;		24.3571-1802.5	241388	- Halter
2.0 VZ 4Drive	245	07/24→						
e-HYBRID	150 - 180	09/20→						
VZ e-HYBRID	200	05/24→						

Führungshülzensatz, Bremssattel

1.4 e-HYBRID	150	09/20→	→	+PR 1KE		11.0101-5407.2	260011	ATE
1.5 eTSI	110	09/22→						
1.5 TSI	110	09/22→						
2.0 TDI	110	11/22→						
2.0 TDI 4Drive	110	11/22→						
2.0 TSI	140 - 221	06/21→						
2.0 TSI 4Drive	228	06/21→						
2.0 VZ 4Drive	245	07/24→						
e-HYBRID	150 - 180	09/20→						
VZ e-HYBRID	200	05/24→						

Führungsbolzen, Bremssattel

1.4 e-HYBRID	150	09/20→	→	+PR 1KE		11.8171-0008.1	990049	ATE
1.5 eTSI	110	09/22→						
1.5 TSI	110	09/22→						
2.0 TDI	110	11/22→						
2.0 TDI 4Drive	110	11/22→						
2.0 TSI	140 - 221	06/21→						
2.0 TSI 4Drive	228	06/21→						
2.0 VZ 4Drive	245	07/24→						
e-HYBRID	150 - 180	09/20→						
VZ e-HYBRID	200	05/24→						









Bremsschlauch

























1.4 e-HYBRID	150	09/20→	←		2	83.8247-0636.3	331536	L= 637
2.0 TDI 4Drive	110	11/22→						
2.0 TSI	180 - 221	06/21→						
2.0 TSI 4Drive	228	06/21→						
2.0 VZ 4Drive	245	07/24→						
1.5 eTSI	110	09/22→	←		2	83.8247-0636.3	331536	L= 637
1.5 TSI	110	09/22→						
2.0 TDI	110	11/22→	→	+PR 0N4	2	24.5143-0280.3	331683	L= 300
2.0 TSI	140	09/22→						
e-HYBRID	150 - 180	09/20→						
VZ e-HYBRID	200	05/24→						









DACIA - DOKKER Großraumlimousine (KE_) 11/12→12/21









Bremssattel































1.2 TCe	85	11/12→12/21	←			24.3541-9950.5	241029	ATE - Halter
1.3 TCe 100	75	08/19→12/21	←			24.3541-9951.5	241030	ATE - Halter
1.3 TCe 130	96	03/19→12/21						
1.5 Blue dCi 95	70	12/18→12/21	←	Ausstattungs-Code: CHANOR / ENPA01 / ENPB01 / ENPH01;		24.3541-1849.5	240707	TRW - Halter
			←	Ausstattungs-Code: CHANOR / ENPA01 / ENPB01 / ENPH01;		24.3541-1850.5	240708	TRW - Halter
			←	Ausstattungs-Code: CHANOR / ENPC01;		24.3541-9950.5	241029	ATE - Halter
			←	Ausstattungs-Code: CHAAUG;		24.3541-9950.5	241029	ATE - Halter
			←	Ausstattungs-Code: CHANOR / ENPC01;		24.3541-9951.5	241030	ATE - Halter
			←	Ausstattungs-Code: CHAAUG;		24.3541-9951.5	241030	ATE - Halter
1.5 dCi / Blue dCi 75	55	11/12→12/21	←	- ESP;		24.3541-1849.5	240707	TRW - Halter
			←	- ESP;		24.3541-1850.5	240708	TRW - Halter
1.5 dCi	63 - 66	11/12→12/21	←	- ESP;		24.3541-1850.5	240708	TRW - Halter
			←	- ESP;		24.3541-1850.5	240708	TRW - Halter
1.6	61 - 75	11/12→12/21	←	+ ESP;		24.3541-9950.5	241029	ATE - Halter
			←	+ ESP;		24.3541-9951.5	241030	ATE - Halter
1.6 LPG	61 - 75	11/13→12/21	←	+ ESP;		24.3541-9951.5	241030	ATE - Halter
			←	+ ESP;		24.3541-9951.5	241030	ATE - Halter
1.6 LPG	80	08/18→12/21	←	Ausstattungs-Code: CHANOR / ENPA01 / ENPB01 / ENPH01;		24.3541-1849.5	240707	TRW - Halter
			←	Ausstattungs-Code: CHANOR / ENPA01 / ENPB01 / ENPH01;		24.3541-1850.5	240708	TRW - Halter
			←	Ausstattungs-Code: CHANOR / ENPA01 / ENPB01 / ENPH01;		24.3541-1850.5	240708	TRW - Halter
→								







	kw					! #		
DACIA - DOKKER Großraumlimousine (KE_) 11/12→12/21								
 Bremssattel								
1.6 LPG	80	08/18→12/21	←	Ausstattungs-Code: CHANOR / ENPC01 / CHAAUG; <input type="checkbox"/>		24.3541-9950.5	241029	ATE - Halter
			←	Ausstattungs-Code: CHANOR / ENPC01 / CHAAUG; <input type="checkbox"/>		24.3541-9951.5	241030	ATE - Halter
Halter, Bremssattel								
1.2 TCe	85	11/12→12/21	←			11.8170-0002.1	260110	ATE
1.3 TCe 100	75	08/19→12/21						
1.3 TCe 130	96	03/19→12/21						
1.5 Blue dCi 95	70	12/18→12/21	←	Ausstattungs-Code: CHANOR / ENPC01		11.8170-0002.1	260110	ATE
			←	Ausstattungs-Code: CHAAUG		11.8170-0002.1	260110	ATE
1.5 dCi / Blue dCi 75	55	11/12→12/21	←	+ ESP		11.8170-0002.1	260110	ATE
1.5 dCi	63 - 66	11/12→12/21						
1.6	61 - 75	11/12→12/21						
1.6 LPG	61 - 75	11/13→12/21						
1.6 LPG	80	08/18→12/21	←	Ausstattungs-Code: CHANOR / ENPC01 / CHAAUG		11.8170-0002.1	260110	ATE
Feder, Bremssattel								
1.2 TCe	85	11/12→12/21	←		2	11.8116-0356.1	390586	ATE
1.3 TCe 100	75	08/19→12/21						
1.3 TCe 130	96	03/19→12/21						
1.5 Blue dCi 95	70	12/18→12/21	←	Ausstattungs-Code: CHANOR / ENPC01	2	11.8116-0356.1	390586	ATE
			←	Ausstattungs-Code: CHAAUG	2	11.8116-0356.1	390586	ATE
1.5 dCi / Blue dCi 75	55	11/12→12/21	←	+ ESP	2	11.8116-0356.1	390586	ATE
1.5 dCi	63 - 66	11/12→12/21						
1.6	61 - 75	11/12→12/21						
1.6 LPG	61 - 75	11/13→12/21						
1.6 LPG	80	08/18→12/21	←	Ausstattungs-Code: CHANOR / ENPC01 / CHAAUG	2	11.8116-0356.1	390586	ATE
Zubehörsatz, Bremssattel								
1.5 dCi / Blue dCi 75	55	11/12→12/21	←	- ESP		24.0101-5407.2	260140	
1.5 dCi	63 - 66	11/12→12/21						
1.6	61 - 75	11/12→12/21						
1.6 LPG	61 - 75	11/13→12/21						
DACIA - DOKKER Kasten/Großraumlimousine 11/12→12/21								
 Bremssattel								
1.2 TCe 115	84 - 85	12/12→12/21	←	<input type="checkbox"/>		24.3541-9950.5	241029	ATE - Halter
1.3 TCe 100	75	08/19→12/21	←	<input type="checkbox"/>		24.3541-9951.5	241030	ATE - Halter
1.3 TCe 130	96	08/19→12/21						
1.5 Blue dCi 95	70	06/19→12/21	←	Ausstattungs-Code: CHANOR / ENPA01 / ENPB01 / ENPH01; <input type="checkbox"/>		24.3541-1849.5	240707	TRW - Halter
			←	Ausstattungs-Code: CHANOR / ENPA01 / ENPB01 / ENPH01; <input type="checkbox"/>		24.3541-1850.5	240708	TRW - Halter
			←	Ausstattungs-Code: CHANOR / ENPC01; <input type="checkbox"/>		24.3541-9950.5	241029	ATE - Halter
			←	Ausstattungs-Code: CHAAUG; <input type="checkbox"/>		24.3541-9950.5	241029	ATE - Halter
			←	Ausstattungs-Code: CHANOR / ENPC01; <input type="checkbox"/>		24.3541-9951.5	241030	ATE - Halter
			←	Ausstattungs-Code: CHAAUG; <input type="checkbox"/>		24.3541-9951.5	241030	ATE - Halter
1.5 dCi	62 - 66	11/12→12/21	←	- ESP; nicht für erhöhte Nutzlast; <input type="checkbox"/>		24.3541-1849.5	240707	TRW - Halter
1.5 dCi 75 / Blue dCi 75	55	12/12→12/21	←	- ESP; nicht für erhöhte Nutzlast; <input type="checkbox"/>		24.3541-1850.5	240708	TRW - Halter
1.6	61 - 75	12/12→12/21	←	+ ESP; <input type="checkbox"/>		24.3541-9950.5	241029	ATE - Halter
1.6 LPG	61 - 75	11/13→12/21	←	- ESP; für erhöhte Nutzlast; <input type="checkbox"/>		24.3541-9950.5	241029	ATE - Halter
			←	+ ESP; <input type="checkbox"/>		24.3541-9951.5	241030	ATE - Halter
			←	- ESP; für erhöhte Nutzlast; <input type="checkbox"/>		24.3541-9951.5	241030	ATE - Halter
1.6 LPG	80	08/18→12/21	←	Ausstattungs-Code: CHANOR / ENPA01 / ENPB01 / ENPH01; <input type="checkbox"/>		24.3541-1849.5	240707	TRW - Halter
→								











	kw					! #		
DACIA - DOKKER Kasten/Großraumlimousine 11/12→12/21								
 Bremssattel								
1.6 LPG	80	08/18→12/21	←	Ausstattungs-Code: CHANOR / ENPA01 / ENPB01 / ENPH01; 		24.3541-1850.5	240708	TRW - Halter
			←	Ausstattungs-Code: CHANOR / ENPC01 / CHAAUG; 		24.3541-9950.5	241029	ATE - Halter
			←	Ausstattungs-Code: CHANOR / ENPC01 / CHAAUG; 		24.3541-9951.5	241030	ATE - Halter
Halter, Bremssattel								
1.2 TCe 115	84 - 85	12/12→12/21	←			11.8170-0002.1	260110	ATE
1.3 TCe 100	75	08/19→12/21						
1.3 TCe 130	96	08/19→12/21						
1.5 Blue dCi 95	70	06/19→12/21	←	Ausstattungs-Code: CHANOR / ENPC01		11.8170-0002.1	260110	ATE
			←	Ausstattungs-Code: CHAAUG		11.8170-0002.1	260110	ATE
1.5 dCi	62 - 66	11/12→12/21	←	+ ESP		11.8170-0002.1	260110	ATE
1.5 dCi 75 / Blue dCi 75	55	12/12→12/21	←	- ESP; für erhöhte Nutzlast		11.8170-0002.1	260110	ATE
1.6	61 - 75	12/12→12/21						
1.6 LPG	61 - 75	11/13→12/21						
1.6 LPG	80	08/18→12/21	←	Ausstattungs-Code: CHANOR / ENPC01 / CHAAUG		11.8170-0002.1	260110	ATE
Feder, Bremssattel								
1.2 TCe 115	84 - 85	12/12→12/21	←		2	11.8116-0356.1	390586	ATE
1.3 TCe 100	75	08/19→12/21						
1.3 TCe 130	96	08/19→12/21						
1.5 Blue dCi 95	70	06/19→12/21	←	Ausstattungs-Code: CHANOR / ENPC01	2	11.8116-0356.1	390586	ATE
			←	Ausstattungs-Code: CHAAUG	2	11.8116-0356.1	390586	ATE
1.5 dCi	62 - 66	11/12→12/21	←	+ ESP	2	11.8116-0356.1	390586	ATE
1.5 dCi 75 / Blue dCi 75	55	12/12→12/21	←	- ESP; für erhöhte Nutzlast	2	11.8116-0356.1	390586	ATE
1.6	61 - 75	12/12→12/21						
1.6 LPG	61 - 75	11/13→12/21						
1.6 LPG	80	08/18→12/21	←	Ausstattungs-Code: CHANOR / ENPC01 / CHAAUG	2	11.8116-0356.1	390586	ATE
DACIA - DOKKER Pick-up 09/17→12/21								
 Bremssattel								
1.2 TCe 115	85	08/18→12/21	←	Bremssattelfarbe: grau; 		24.3541-9950.5	241029	ATE - Halter
			←	Bremssattelfarbe: grau; 		24.3541-9951.5	241030	ATE - Halter
1.5 dCi 75	55	09/17→12/21	←	Ausstattungs-Code: CHANOR/ENPA01; 		24.3541-1849.5	240707	TRW - Halter
1.5 dCi 90	66	09/17→12/21						
1.6 SCe 100	75	09/17→12/21	←	Ausstattungs-Code: CHANOR/ENPA01; 		24.3541-1850.5	240708	TRW - Halter
			←	Ausstattungs-Code: CHANOR/ENPC01 / CHAAUG; Bremssattelfarbe: grau; 		24.3541-9950.5	241029	ATE - Halter
			←	Ausstattungs-Code: CHANOR/ENPC01 / CHAAUG; Bremssattelfarbe: grau; 		24.3541-9951.5	241030	ATE - Halter
Halter, Bremssattel								
1.2 TCe 115	85	08/18→12/21	←		2	11.8170-0002.1	260110	ATE
1.5 dCi 75	55	09/17→12/21	←	Ausstattungs-Code: CHANOR/ENPC01/ CHAAUG	2	11.8170-0002.1	260110	ATE
1.5 dCi 90	66	09/17→12/21						
1.6 SCe 100	75	09/17→12/21						
DACIA - DUSTER (HM_) 10/17→								
 Bremssattel								
1.0 LPG	74	01/19→	←	für Bremsscheibendurchmesser [mm]: 269; 		24.3541-1849.5	240707	TRW - Halter
1.0 TCe 100	74	01/19→						
1.0 TCe 90	67	05/21→	←	für Bremsscheibendurchmesser [mm]: 269; 		24.3541-1850.5	240708	TRW - Halter
1.0 TCe LPG	67	06/21→						
1.6 SCe 115	84	10/17→	←	für Bremsscheibendurchmesser [mm]: 280; 		24.3541-9950.5	241029	ATE - Halter
1.6 SCe 115 LPG	80	10/17→	←	für Bremsscheibendurchmesser [mm]: 280; 		24.3541-9951.5	241030	ATE - Halter
1.0 TCe 100 4x4	74	01/19→	←			24.3541-9950.5	241029	ATE - Halter
1.2 TCe 125	92	10/17→						
→								







	kw			 	! #			
DACIA - DUSTER (HM_) 10/17→								
 Bremssattel								
1.2 TCe 125 4x4	92	10/17→	←	☐		24.3541-9951.5	241030	ATE - Halter
1.3 TCe 130	96	01/19→						
1.3 TCe 130 4x4	96	01/19→						
1.3 TCe 150	110	01/19→						
1.3 TCe 150 4x4	110	01/19→						
1.5 dCi 110	80	10/17→						
1.5 dCi 110 4x4	80	10/17→						
1.5 dCi 115	85	10/17→						
1.5 dCi 115 4x4	84 - 85	10/17→						
1.5 dCi 90	66	10/17→						
1.5 dCi 95	70	10/17→						
1.6 SCe 115 4x4	84	10/17→						
Halter, Bremssattel								
1.0 LPG	74	01/19→	←	für Bremsscheibendurchmesser [mm]:	2	11.8170-0002.1	260110	ATE
1.0 TCe 100	74	01/19→		280				
1.0 TCe 90	67	05/21→						
1.0 TCe LPG	67	06/21→						
1.6 SCe 115	84	10/17→						
1.6 SCe 115 LPG	80	10/17→						
1.0 TCe 100 4x4	74	01/19→	←			11.8170-0002.1	260110	ATE
1.2 TCe 125	92	10/17→						
1.2 TCe 125 4x4	92	10/17→						
1.3 TCe 130	96	01/19→						
1.3 TCe 130 4x4	96	01/19→						
1.3 TCe 150	110	01/19→						
1.3 TCe 150 4x4	110	01/19→						
1.5 dCi 110	80	10/17→						
1.5 dCi 110 4x4	80	10/17→						
1.5 dCi 115	85	10/17→						
1.5 dCi 115 4x4	84 - 85	10/17→						
1.5 dCi 90	66	10/17→						
1.5 dCi 95	70	10/17→						
1.6 SCe 115 4x4	84	10/17→						
Feder, Bremssattel								
1.0 LPG	74	01/19→	←	für Bremsscheibendurchmesser [mm]:	2	11.8116-0356.1	390586	ATE
1.0 TCe 100	74	01/19→		280				
1.0 TCe 90	67	05/21→						
1.6 SCe 115	84	10/17→						
1.6 SCe 115 LPG	80	10/17→						
1.0 TCe 100 4x4	74	01/19→	←			11.8116-0356.1	390586	ATE
1.2 TCe 125	92	10/17→						
1.2 TCe 125 4x4	92	10/17→						
1.3 TCe 130	96	01/19→						
1.3 TCe 130 4x4	96	01/19→						
1.3 TCe 150	110	01/19→						
1.3 TCe 150 4x4	110	01/19→						
1.5 dCi 110	80	10/17→						
1.5 dCi 110 4x4	80	10/17→						
1.5 dCi 115	85	10/17→						
1.5 dCi 115 4x4	84 - 85	10/17→						
1.5 dCi 90	66	10/17→						
1.5 dCi 95	70	10/17→						
1.6 SCe 115 4x4	84	10/17→						
Zubehörsatz, Bremssattel								
1.0 LPG	74	01/19→	←	für Bremsscheibendurchmesser [mm]:		24.0101-5407.2	260140	
1.0 TCe 100	74	01/19→		269				
1.0 TCe 90	67	05/21→						
1.6 SCe 115	84	10/17→						
1.6 SCe 115 LPG	80	10/17→						
 Bremsschlauch								
1.0 LPG	74	01/19→	←	für Bremsscheibendurchmesser [mm]:	2	24.5111-0415.3	331506	L= 415
1.0 TCe 100	74	01/19→		280				
1.0 TCe 90	67	05/21→	←	für Bremsscheibendurchmesser [mm]:	2	24.5111-0450.3	331557	L= 450
1.6 SCe 115	84	10/17→		269				
1.6 SCe 115 LPG	80	10/17→	→		2	24.5201-0280.3	331569	L= 280
1.0 TCe 100 4x4	74	01/19→	←		2	24.5111-0415.3	331506	L= 415
1.2 TCe 125	92	10/17→	→		2	24.5201-0280.3	331569	L= 280
1.2 TCe 125 4x4	92	10/17→						
1.3 TCe 130	96	01/19→						
1.3 TCe 130 4x4	96	01/19→						
1.3 TCe 150	110	01/19→						
1.3 TCe 150 4x4	110	01/19→						
1.5 dCi 110	80	10/17→						
1.5 dCi 110 4x4	80	10/17→						
→								







	kW			 	! #		
DACIA - DUSTER (HM_) 10/17→							
 Bremsschlauch							
1.5 dCi 115	85	10/17→	←		2	24.5111-0415.3 331506	L= 415
1.5 dCi 115 4x4	84 - 85	10/17→	→		2	24.5201-0280.3 331569	L= 280
1.5 dCi 90	66	10/17→					
1.5 dCi 95	70	10/17→					
1.6 SCe 115 4x4	84	10/17→					
1.0 TCe LPG	67	06/21→	←		2	24.5111-0450.3 331557	L= 450
			→		2	24.5201-0280.3 331569	L= 280
DACIA - DUSTER (HS_) 04/10→01/18							
 Bremssattel							
1.2 TCe 125	92	10/13→01/18	←	☐		24.3541-9950.5 241029	ATE - Halter
1.2 TCe 125 4x4	92	06/15→01/18	←	☐		24.3541-9951.5 241030	ATE - Halter
1.5 dCi 4x4	66	10/10→01/18	←				
1.5 dCi	63 - 79	04/10→01/18	←	- ABS; ☐		24.3541-1849.5 240707	TRW - Halter
1.5 dCi 4x4	80 - 81	10/10→01/18	←	- ABS; ☐		24.3541-1850.5 240708	TRW - Halter
			←	+ ABS; ☐		24.3541-9950.5 241029	ATE - Halter
			←	+ ABS; ☐		24.3541-9951.5 241030	ATE - Halter
1.5 dCi	80 - 81	08/13→01/18	←	09/13→; - ABS; ☐		24.3541-1849.5 240707	TRW - Halter
			←	09/13→; - ABS; ☐		24.3541-1850.5 240708	TRW - Halter
			←	09/13→; + ABS; ☐		24.3541-9950.5 241029	ATE - Halter
			←	09/13→; + ABS; ☐		24.3541-9951.5 241030	ATE - Halter
1.6 16V	77	04/10→01/18	←	- ESP; ☐		24.3541-1849.5 240707	TRW - Halter
1.6 16V 4x4	77	06/10→01/18	←	- ESP; ☐		24.3541-1850.5 240708	TRW - Halter
1.6 16V LPG	77	04/11→01/18	←	- ESP; ☐		24.3541-1850.5 240708	TRW - Halter
1.6 SCe 115	84	06/15→01/18	←	+ ESP; ☐		24.3541-9950.5 241029	ATE - Halter
1.6 SCe 115 4x4	84	06/15→01/18	←	+ ESP; ☐		24.3541-9950.5 241029	ATE - Halter
1.6 SCe 115 LPG	84	06/15→01/18	←	+ ESP; ☐		24.3541-9951.5 241030	ATE - Halter
1.6 16V Hi-Flex	77	08/10→01/18	←	04/11→; - ESP; ☐		24.3541-1849.5 240707	TRW - Halter
			←	04/11→; - ESP; ☐		24.3541-1850.5 240708	TRW - Halter
			←	04/11→; + ESP; ☐		24.3541-9950.5 241029	ATE - Halter
			←	04/11→; + ESP; ☐		24.3541-9951.5 241030	ATE - Halter
Halter, Bremssattel							
1.2 TCe 125	92	10/13→01/18	←			11.8170-0002.1 260110	ATE
1.2 TCe 125 4x4	92	06/15→01/18	←				
1.5 dCi 4x4	66	10/10→01/18	←				
1.5 dCi	63 - 79	04/10→01/18	←	+ ABS		11.8170-0002.1 260110	ATE
1.5 dCi 4x4	80 - 81	10/10→01/18	←				
1.5 dCi	80 - 81	08/13→01/18	←	09/13→; + ABS		11.8170-0002.1 260110	ATE
1.6 16V	77	04/10→01/18	←	+ ESP		11.8170-0002.1 260110	ATE
1.6 16V 4x4	77	06/10→01/18	←				
1.6 16V LPG	77	04/11→01/18	←				
1.6 SCe 115	84	06/15→01/18	←				
1.6 SCe 115 4x4	84	06/15→01/18	←				
1.6 SCe 115 LPG	84	06/15→01/18	←				
1.6 16V Hi-Flex	77	08/10→01/18	←	04/11→; + ESP		11.8170-0002.1 260110	ATE
Feder, Bremssattel							
1.2 TCe 125	92	10/13→01/18	←		2	11.8116-0356.1 390586	ATE
1.2 TCe 125 4x4	92	06/15→01/18	←				
1.5 dCi 4x4	66	10/10→01/18	←				
1.5 dCi	63 - 79	04/10→01/18	←	+ ABS	2	11.8116-0356.1 390586	ATE
1.5 dCi 4x4	80 - 81	10/10→01/18	←				
1.5 dCi	80 - 81	08/13→01/18	←	09/13→; + ABS	2	11.8116-0356.1 390586	ATE
1.6 16V	77	04/10→01/18	←	+ ESP	2	11.8116-0356.1 390586	ATE
1.6 16V 4x4	77	06/10→01/18	←				
1.6 16V LPG	77	04/11→01/18	←				
1.6 SCe 115	84	06/15→01/18	←				
1.6 SCe 115 4x4	84	06/15→01/18	←				
1.6 SCe 115 LPG	84	06/15→01/18	←				
1.6 16V Hi-Flex	77	08/10→01/18	←	04/11→; + ESP	2	11.8116-0356.1 390586	ATE
→							

	kw			 	! #		
DACIA - DUSTER (HS_) 04/10→01/18							
 Bremsschlauch							
1.2 TCe 125	92	10/13→01/18	←		2	24.5111-0450.3 331557	L= 450
			→		2	24.5201-0280.3 331569	L= 280
1.2 TCe 125 4x4	92	06/15→01/18	←		2	24.5111-0415.3 331506	L= 415
1.5 dCi 4x4	80	08/13→01/18	→		2	24.5201-0280.3 331569	L= 280
1.5 dCi	63 - 66	04/10→01/18	←	+ ESP	2	24.5111-0415.3 331506	L= 415
1.6 16V	77	04/10→01/18	←	- ESP	2	24.5111-0450.3 331557	L= 450
1.6 16V 4x4	77	06/10→01/18	→	07/13→	2	24.5201-0280.3 331569	L= 280
1.6 16V LPG	77	04/11→01/18	→	→ 06/13	2	24.5229-0285.3 330032	L= 285
1.5 dCi	80 - 81	08/13→01/18	←		2	24.5111-0415.3 331506	L= 415
			←	09/13→	2	24.5111-0450.3 331557	L= 450
			→		2	24.5201-0280.3 331569	L= 280
1.5 dCi	79	06/10→01/18	←	- ESP	2	24.5111-0415.3 331506	L= 415
			→	07/13→	2	24.5201-0280.3 331569	L= 280
			→	→ 06/13	2	24.5229-0285.3 330032	L= 285
1.5 dCi 4x4	66 - 81	10/10→01/18	←		2	24.5111-0415.3 331506	L= 415
			→	07/13→	2	24.5201-0280.3 331569	L= 280
			→	→ 06/13	2	24.5229-0285.3 330032	L= 285
1.6 16V Hi-Flex	77	08/10→01/18	←	04/11→; + ESP	2	24.5111-0415.3 331506	L= 415
			←	04/11→; - ESP	2	24.5111-0450.3 331557	L= 450
			→	07/13→	2	24.5201-0280.3 331569	L= 280
			→	04/11→ 06/13	2	24.5229-0285.3 330032	L= 285
1.6 SCe 115	84	06/15→01/18	←	+ ESP	2	24.5111-0415.3 331506	L= 415
1.6 SCe 115 4x4	84	06/15→01/18	←	- ESP	2	24.5111-0450.3 331557	L= 450
1.6 SCe 115 LPG	84	06/15→01/18	→		2	24.5201-0280.3 331569	L= 280
DACIA - DUSTER Kasten/SUV 04/11→							
 Bremssattel							
1.2 TCe 125 4x4	92	10/13→	←	06/15→; 		24.3541-9950.5 241029	ATE - Halter
			←	06/15→; 		24.3541-9951.5 241030	ATE - Halter
1.5 dCi	66	04/11→	←	- ABS; 		24.3541-1849.5 240707	TRW - Halter
			←	- ABS; 		24.3541-1850.5 240708	TRW - Halter
			←	+ ABS; 		24.3541-9950.5 241029	ATE - Halter
			←	+ ABS; 		24.3541-9951.5 241030	ATE - Halter
1.5 dCi	80	04/13→	←	09/13→; - ABS; 		24.3541-1849.5 240707	TRW - Halter
			←	09/13→; - ABS; 		24.3541-1850.5 240708	TRW - Halter
			←	09/13→; + ABS; 		24.3541-9950.5 241029	ATE - Halter
			←	09/13→; + ABS; 		24.3541-9951.5 241030	ATE - Halter
1.5 dCi 4x4	66	04/11→	←			24.3541-9950.5 241029	ATE - Halter
			←			24.3541-9951.5 241030	ATE - Halter
1.5 dCi 4x4	80	04/13→	←	08/13→; - ABS; 		24.3541-1849.5 240707	TRW - Halter
			←	08/13→; - ABS; 		24.3541-1850.5 240708	TRW - Halter
			←	08/13→; + ABS; 		24.3541-9950.5 241029	ATE - Halter
			←	08/13→; + ABS; 		24.3541-9951.5 241030	ATE - Halter
1.6 16V	77	04/11→	←	- ESP; 		24.3541-1849.5 240707	TRW - Halter
1.6 16V 4x4	77	04/11→	←	- ESP; 		24.3541-1850.5 240708	TRW - Halter
1.6 16V Hi-Flex	77	04/11→	←	- ESP; 		24.3541-1850.5 240708	TRW - Halter
1.6 SCe 115	84	06/15→	←	+ ESP; 		24.3541-9950.5 241029	ATE - Halter
1.6 SCe 115 4x4	84	06/15→01/18	←	+ ESP; 		24.3541-9950.5 241029	ATE - Halter
1.6 SCe 115 LPG	84	06/15→01/18	←	+ ESP; 		24.3541-9951.5 241030	ATE - Halter
Halter, Bremssattel							
1.2 TCe 125 4x4	92	10/13→	←	06/15→		11.8170-0002.1 260110	ATE
1.5 dCi	66	04/11→	←	+ ABS		11.8170-0002.1 260110	ATE
1.5 dCi	80	04/13→	←	09/13→; + ABS		11.8170-0002.1 260110	ATE
1.5 dCi 4x4	66	04/11→	←			11.8170-0002.1 260110	ATE
→							

	kw			 	! #		
DACIA - DUSTER Kasten/SUV 04/11→							
Halter, Bremssattel							
1.5 dCi 4x4	80	04/13→	←	08/13→; + ABS		11.8170-0002.1 260110	ATE
1.6 16V	77	04/11→	←	+ ESP		11.8170-0002.1 260110	ATE
1.6 16V 4x4	77	04/11→					
1.6 16V Hi-Flex	77	04/11→					
1.6 SCe 115	84	06/15→					
1.6 SCe 115 4x4	84	06/15→01/18					
1.6 SCe 115 LPG	84	06/15→01/18					
Feder, Bremssattel							
1.2 TCe 125 4x4	92	10/13→	←	06/15→	2	11.8116-0356.1 390586	ATE
1.5 dCi	66	04/11→	←	+ ABS	2	11.8116-0356.1 390586	ATE
1.5 dCi	80	04/13→	←	09/13→; + ABS	2	11.8116-0356.1 390586	ATE
1.5 dCi 4x4	66	04/11→	←		2	11.8116-0356.1 390586	ATE
1.5 dCi 4x4	80	04/13→	←	08/13→; + ABS	2	11.8116-0356.1 390586	ATE
1.6 16V	77	04/11→	←	+ ESP	2	11.8116-0356.1 390586	ATE
1.6 16V 4x4	77	04/11→					
1.6 16V Hi-Flex	77	04/11→					
1.6 SCe 115	84	06/15→					
1.6 SCe 115 4x4	84	06/15→01/18					
1.6 SCe 115 LPG	84	06/15→01/18					
Zubehörsatz, Bremssattel							
1.6 SCe 115	84	06/15→	←			24.0101-5407.2 260140	
1.6 SCe 115 LPG	84	06/15→01/18					
Bremsschlauch							
1.2 TCe 125 4x4	92	10/13→	←	06/15→	2	24.5111-0415.3 331506	L= 415
			→	06/15→	2	24.5201-0280.3 331569	L= 280
1.5 dCi	66	04/11→	←	+ ESP	2	24.5111-0415.3 331506	L= 415
1.6 16V	77	04/11→	←		2	24.5111-0450.3 331557	L= 450
1.6 16V 4x4	77	04/11→	←	- ESP	2	24.5111-0450.3 331557	L= 450
1.6 16V Hi-Flex	77	04/11→	→		2	24.5229-0285.3 330032	L= 285
1.6 SCe 115	84	06/15→					
1.6 SCe 115 4x4	84	06/15→01/18					
1.6 SCe 115 LPG	84	06/15→01/18					
1.5 dCi	80	04/13→	←	08/13→	2	24.5111-0415.3 331506	L= 415
			←	09/13→	2	24.5111-0450.3 331557	L= 450
			→	09/13→	2	24.5201-0280.3 331569	L= 280
1.5 dCi 4x4	66	04/11→	←		2	24.5111-0415.3 331506	L= 415
			→		2	24.5229-0285.3 330032	L= 285
1.5 dCi 4x4	80	04/13→	←	08/13→	2	24.5111-0415.3 331506	L= 415
			→	08/13→	2	24.5201-0280.3 331569	L= 280
DACIA - JOGGER (RK_) 09/21→							
Bremssattel							
1.6 HYBRID 140	104	01/23→	←	☐		24.3541-9877.5 241595	ATE - Halter
			←	☐		24.3541-9878.5 241596	ATE - Halter
Feder, Bremssattel							
1.6 HYBRID 140	104	01/23→	←		2	11.8116-0356.1 390586	ATE
DACIA - LODGY (JS_) 03/12→							
Bremssattel							
1.2 TCe	85	03/12→	←	☐		24.3541-9950.5 241029	ATE - Halter
1.3 TCe 100	75	01/19→	←	☐		24.3541-9951.5 241030	ATE - Halter
1.3 TCe 130	96	01/19→					
1.5 Blue dCi 115	85	08/18→					
1.5 Blue dCi 95	70	08/18→					
1.5 dCi	79 - 81	03/12→					
1.5 dCi	66	03/12→	←	- ESP; ☐		24.3541-1849.5 240707	TRW - Halter
1.6	61	03/12→	←	- ESP; ☐		24.3541-1850.5 240708	TRW - Halter
1.6 LPG	61	11/13→	←	+ ESP; ☐		24.3541-9950.5 241029	ATE - Halter
			←	+ ESP; ☐		24.3541-9951.5 241030	ATE - Halter
1.5 dCi	63	11/12→	←	☐		24.3541-1849.5 240707	TRW - Halter
1.6 LPG	75 - 80	04/15→	←	☐		24.3541-1850.5 240708	TRW - Halter
→							











	kw			 	! #		
DACIA - LODGY (JS_) 03/12→							
 Bremssattel							
1.6 SCe 100	75	06/15→	←	<input type="checkbox"/>		24.3541-1849.5 240707	TRW - Halter
			←	<input type="checkbox"/>		24.3541-1850.5 240708	TRW - Halter
Halter, Bremssattel							
1.2 TCe	85	03/12→	←		2	11.8170-0002.1 260110	ATE
1.3 TCe 100	75	01/19→					
1.3 TCe 130	96	01/19→					
1.5 Blue dCi 115	85	08/18→					
1.5 Blue dCi 95	70	08/18→					
1.5 dCi	79 - 81	03/12→					
1.5 dCi	66	03/12→	←	+ ESP	2	11.8170-0002.1 260110	ATE
1.6	61	03/12→					
1.6 LPG	61	11/13→					
Feder, Bremssattel							
1.2 TCe	85	03/12→	←		2	11.8116-0356.1 390586	ATE
1.3 TCe 100	75	01/19→					
1.3 TCe 130	96	01/19→					
1.5 Blue dCi 115	85	08/18→					
1.5 Blue dCi 95	70	08/18→					
1.5 dCi	79 - 81	03/12→					
1.5 dCi	66	03/12→	←	+ ESP	2	11.8116-0356.1 390586	ATE
1.6	61	03/12→					
1.6 LPG	61	11/13→					
Zubehörsatz, Bremssattel							
1.5 dCi	66	03/12→	←	- ESP		24.0101-5407.2 260140	
1.6	61	03/12→					
1.6 LPG	61	11/13→					
1.5 dCi	63	11/12→	←			24.0101-5407.2 260140	
1.6 LPG	75 - 80	04/15→					
1.6 SCe 100	75	06/15→					
DACIA - LOGAN (LS_) 08/04→							
 Bremssattel							
1.0 Hi-Flex	56	01/11→10/12	←	<input type="checkbox"/>		24.3481-1611.5 240029	TRW - Halter
1.4 MPI LPG	55	02/06→12/12	←	<input type="checkbox"/>		24.3481-1612.5 240030	TRW - Halter
1.5 dCi	55 - 63	09/07→12/12	←	V; <input type="checkbox"/>		24.3481-1615.5 240031	TRW - Halter
1.6	64	09/04→	←	V; <input type="checkbox"/>		24.3481-1616.5 240032	TRW - Halter
1.6 LPG	64	08/04→03/11	←	V; <input type="checkbox"/>			
1.2 16V	55	02/06→	←	→ 04/13; <input type="checkbox"/>		24.3481-1611.5 240029	TRW - Halter
1.2 16V LPG	55	02/06→	←	→ 04/13; <input type="checkbox"/>		24.3481-1612.5 240030	TRW - Halter
1.4	55	09/04→	←	→ 04/13; <input type="checkbox"/>		24.3481-1615.5 240031	TRW - Halter
1.5 dCi	48 - 65	09/05→	←	V; → 04/13; <input type="checkbox"/>		24.3481-1616.5 240032	TRW - Halter
1.6 16V	77	02/06→	←	V; → 04/13; <input type="checkbox"/>			
1.6 Bifuel	62	05/10→					
1.6 MPI 85	62	05/10→					
1.5 dCi	50	01/06→12/12	←	<input type="checkbox"/>		24.3481-1611.5 240029	TRW - Halter
			←	<input type="checkbox"/>		24.3481-1612.5 240030	TRW - Halter
			←	08/06→; V; <input type="checkbox"/>		24.3481-1615.5 240031	TRW - Halter
			←	08/06→; V; <input type="checkbox"/>		24.3481-1616.5 240032	TRW - Halter
1.6 16V Flexifuel	77	07/10→	←	01/11→ 04/13; <input type="checkbox"/>		24.3481-1611.5 240029	TRW - Halter
			←	01/11→ 04/13; <input type="checkbox"/>		24.3481-1612.5 240030	TRW - Halter
			←	01/11→; V; → 04/13; <input type="checkbox"/>		24.3481-1615.5 240031	TRW - Halter
			←	01/11→; V; → 04/13; <input type="checkbox"/>		24.3481-1616.5 240032	TRW - Halter
 Bremsschlauch							
1.0 Hi-Flex	56	01/11→10/12	←		2	24.5111-0300.3 330407	L= 300
1.4 MPI LPG	55	02/06→12/12	→		2	24.5229-0285.3 330032	L= 285
1.5 dCi	50 - 63	01/06→12/12					
1.6	64	09/04→					
1.6 LPG	64	08/04→03/11					
1.2 16V	55	02/06→	←	→ 04/13	2	24.5111-0300.3 330407	L= 300
1.2 16V LPG	55	02/06→	→	→ 04/13	2	24.5229-0285.3 330032	L= 285
1.4	55	09/04→					
1.5 dCi	48 - 65	09/05→					
1.6 16V	77	02/06→					

	kw			 	! #		
DACIA - LOGAN (LS_) 08/04→							
Bremsschlauch							
1.6 Bifuel 1.6 MPI 85	62	05/10→	←	→ 04/13	2	24.5111-0300.3 330407	L= 300
	62	05/10→	→	→ 04/13	2	24.5229-0285.3 330032	L= 285
1.6 16V Flexifuel	77	07/10→	←	01/11→ 04/13	2	24.5111-0300.3 330407	L= 300
			→	01/11→ 04/13	2	24.5229-0285.3 330032	L= 285
DACIA - LOGAN II 10/12→							
Bremssattel							
1.0 LPG 1.0 TCe 100 1.5 Blue dCi 95 TCe 90 LPG	74 74 70 66	11/19→ 11/19→ 05/18→ 09/15→	←	<input type="checkbox"/>		24.3481-9937.5 241501	ATE - Halter
			←	<input type="checkbox"/>		24.3481-9938.5 241502	ATE - Halter
1.0 SCe 75	54	01/17→	←	Ausstattungs-Code: SAN713; <input type="checkbox"/>		24.3481-9929.5 241573	ATE - Halter
			←	Ausstattungs-Code: SAN713; <input type="checkbox"/>		24.3481-9930.5 241574	ATE - Halter
			←	Ausstattungs-Code: CTCRO / ENPB01; <input type="checkbox"/>		24.3481-9937.5 241501	ATE - Halter
			←	Ausstattungs-Code: CTCRO / ENPB01; <input type="checkbox"/>		24.3481-9938.5 241502	ATE - Halter
1.2 1.2 LPG	54 - 55 53 - 55	10/12→ 10/12→	←	Ausstattungs-Code: SAN713 / ENPE01; <input type="checkbox"/>		24.3481-9929.5 241573	ATE - Halter
			←	Ausstattungs-Code: SAN713 / ENPE01; <input type="checkbox"/>		24.3481-9930.5 241574	ATE - Halter
			←	Ausstattungs-Code: CTCRO; <input type="checkbox"/>		24.3481-9937.5 241501	ATE - Halter
			←	Ausstattungs-Code: CTCRO; <input type="checkbox"/>		24.3481-9938.5 241502	ATE - Halter
1.5 dCi 1.5 dCi / Blue dCi 75 TCe 90	63 - 66 55 66	10/12→ 10/12→ 10/12→	←	04/15→; Ausstattungs-Code: SAN713; <input type="checkbox"/>		24.3481-9937.5 241501	ATE - Halter
			←	Ausstattungs-Code: CTCRO / ENPB01; <input type="checkbox"/>		24.3481-9937.5 241501	ATE - Halter
			←	04/15→; Ausstattungs-Code: SAN713; <input type="checkbox"/>		24.3481-9938.5 241502	ATE - Halter
			←	Ausstattungs-Code: CTCRO / ENPB01; <input type="checkbox"/>		24.3481-9938.5 241502	ATE - Halter
			←	→ 03/15; Ausstattungs-Code: SAN713; <input type="checkbox"/>		24.3481-9959.5 241397	ATE - Halter
			←	→ 03/15; Ausstattungs-Code: SAN713; <input type="checkbox"/>		24.3481-9960.5 241398	ATE - Halter
1.6	59 - 63	06/13→	←	Ausstattungs-Code: SAN713 / ENPB01; <input type="checkbox"/>		24.3481-9929.5 241573	ATE - Halter
			←	Ausstattungs-Code: ENPA01 / ENPE01; <input type="checkbox"/>		24.3481-9929.5 241573	ATE - Halter
			←	Ausstattungs-Code: ENPA01 / ENPE01; <input type="checkbox"/>		24.3481-9930.5 241574	ATE - Halter
			←	Ausstattungs-Code: SAN713 / ENPB01; <input type="checkbox"/>		24.3481-9930.5 241574	ATE - Halter
			←	Ausstattungs-Code: CTCRO / ENPB01; <input type="checkbox"/>		24.3481-9937.5 241501	ATE - Halter
			←	Ausstattungs-Code: CTCRO / ENPB01; <input type="checkbox"/>		24.3481-9938.5 241502	ATE - Halter
1.6 16V	77	01/13→	←	04/15→; Ausstattungs-Code: SAN713 / ENPA01 / ENPE01; <input type="checkbox"/>		24.3481-9937.5 241501	ATE - Halter
			←	Ausstattungs-Code: CTCRO / ENPB01; <input type="checkbox"/>		24.3481-9937.5 241501	ATE - Halter
			←	04/15→; Ausstattungs-Code: SAN713 / ENPA01 / ENPE01; <input type="checkbox"/>		24.3481-9938.5 241502	ATE - Halter
			←	Ausstattungs-Code: CTCRO / ENPB01; <input type="checkbox"/>		24.3481-9938.5 241502	ATE - Halter
			←	→ 03/15; Ausstattungs-Code: SAN713 / ENPA01 / ENPD01 / ENPE01; <input type="checkbox"/>		24.3481-9959.5 241397	ATE - Halter
			←	Ausstattungs-Code: SAN713 / ENPB01; <input type="checkbox"/>		24.3481-9959.5 241397	ATE - Halter
			←	Ausstattungs-Code: SAN713 / ENPB01; <input type="checkbox"/>		24.3481-9960.5 241398	ATE - Halter
			←	→ 03/15; Ausstattungs-Code: SAN713 / ENPA01 / ENPD01 / ENPE01; <input type="checkbox"/>		24.3481-9960.5 241398	ATE - Halter
Feder, Bremssattel							
1.0 LPG 1.0 SCe 75 1.0 TCe 100 1.2 →	74 54 74 54 - 55	11/19→ 01/17→ 11/19→ 10/12→	←		2	11.8116-0264.1 390594	ATE

	kW			 	! #		
DACIA - LOGAN II 10/12→							
Feder, Bremssattel							
1.2 LPG	53 - 55	10/12→	←		2	11.8116-0264.1 390594	ATE
1.5 Blue dCi 95	70	05/18→					
1.5 dCi	63 - 66	10/12→					
1.5 dCi / Blue dCi 75	55	10/12→					
1.6	59 - 63	06/13→					
1.6 16V	77	01/13→					
TCe 90	66	10/12→					
TCe 90 LPG	66	09/15→					
Führungsbolzen, Bremssattel							
1.0 LPG	74	11/19→	←			11.8171-0008.1 990049	ATE
1.0 SCe 75	54	01/17→					
1.0 TCe 100	74	11/19→					
1.2	54 - 55	10/12→					
1.2 LPG	53 - 55	10/12→					
1.5 Blue dCi 95	70	05/18→					
1.5 dCi	63 - 66	10/12→					
1.5 dCi / Blue dCi 75	55	10/12→					
1.6	59 - 63	06/13→					
1.6 16V	77	01/13→					
TCe 90	66	10/12→					
TCe 90 LPG	66	09/15→					
Bremsschlauch							
1.0 LPG	74	11/19→	←		2	24.5111-0450.3 331557	L= 450
1.0 SCe 75	54	01/17→					
1.0 TCe 100	74	11/19→	→		2	24.5201-0280.3 331569	L= 280
1.2	54 - 55	10/12→					
1.2 LPG	53 - 55	10/12→					
1.5 Blue dCi 95	70	05/18→					
1.5 dCi	63 - 66	10/12→					
1.5 dCi / Blue dCi 75	55	10/12→					
1.6	59 - 63	06/13→					
1.6 16V	77	01/13→					
TCe 90	66	10/12→					
TCe 90 LPG	66	09/15→					
DACIA - LOGAN EXPRESS (FS_) 10/07→							
Bremssattel							
1.4	55	03/09→	←	→ 06/13; V; ☐		24.3541-1849.5 240707	TRW - Halter
1.5 dCi	50 - 65	03/09→	←	→ 06/13; V; ☐		24.3541-1850.5 240708	TRW - Halter
1.6	64	03/09→					
1.6 MPI 85	62	05/10→					
1.5 dCi	48	10/07→12/12	←	V; ☐		24.3541-1849.5 240707	TRW - Halter
			←	V; ☐		24.3541-1850.5 240708	TRW - Halter
1.6 LPG	62	05/10→12/12	←	☐		24.3541-1849.5 240707	TRW - Halter
			←	☐		24.3541-1850.5 240708	TRW - Halter
Feder, Bremssattel							
1.6 LPG	62	05/10→12/12	←	Herstellereinschränkung ATE		11.8116-0264.1 390594	ATE
Bremsschlauch							
1.4	55	03/09→	←	→ 06/13	2	24.5111-0310.3 331393	L= 310
1.5 dCi	50 - 65	03/09→	→	→ 06/13	2	24.5229-0285.3 330032	L= 285
1.6	64	03/09→					
1.6 MPI 85	62	05/10→					
1.5 dCi	48	10/07→12/12	←		2	24.5111-0310.3 331393	L= 310
1.6 LPG	62	05/10→12/12	→		2	24.5229-0285.3 330032	L= 285

DACIA - LOGAN MCV (KS_) 02/07→

 **Bremssattel**

1.4 1.5 dCi	55	02/07→	←	→ 04/13; für Bremsscheibendurchmesser [mm]: 259; 	24.3481-1615.5	240031	TRW - Halter
	55 - 65	05/10→					
1.6	65	02/07→06/13	←	→ 04/13; für Bremsscheibendurchmesser [mm]: 259; 	24.3481-1616.5	240032	TRW - Halter
	64						
1.5 dCi	48 - 50	02/07→	←	→ 04/13; für Bremsscheibendurchmesser [mm]: 259; 	24.3481-1615.5	240031	TRW - Halter
			←	→ 04/13; für Bremsscheibendurchmesser [mm]: 259; 	24.3481-1616.5	240032	TRW - Halter
			←	12/08→; für Bremsscheibendurchmesser [mm]: 260; → 04/13; 	24.3541-1849.5	240707	TRW - Halter
			←	12/08→; für Bremsscheibendurchmesser [mm]: 260; → 04/13; 	24.3541-1850.5	240708	TRW - Halter
1.6 16V	77	02/07→	←	12/08→; für Bremsscheibendurchmesser [mm]: 260; → 04/13; 	24.3541-1849.5	240707	TRW - Halter
			←	12/08→; für Bremsscheibendurchmesser [mm]: 260; → 04/13; 	24.3541-1850.5	240708	TRW - Halter
1.6 16V Hi-Flex	77	11/09→	←	für Bremsscheibendurchmesser [mm]: 260; → 04/13; 	24.3541-1849.5	240707	TRW - Halter
			←	für Bremsscheibendurchmesser [mm]: 260; → 04/13; 	24.3541-1850.5	240708	TRW - Halter
1.6 MPI 85	62	05/10→	←	→ 04/13; für Bremsscheibendurchmesser [mm]: 259; 	24.3481-1615.5	240031	TRW - Halter
			←	→ 04/13; für Bremsscheibendurchmesser [mm]: 259; 	24.3481-1616.5	240032	TRW - Halter
			←	für Bremsscheibendurchmesser [mm]: 260; 	24.3541-1849.5	240707	TRW - Halter
			←	für Bremsscheibendurchmesser [mm]: 260; 	24.3541-1850.5	240708	TRW - Halter

Feder, Bremssattel







1.4 1.5 dCi 1.6	55	02/07→	←	für Bremsscheibendurchmesser [mm]: 260; → 04/13	11.8116-0264.1	390594	ATE
	65	05/10→					
1.6 Bifuel	64	02/07→06/13					
	62 - 64	11/08→					
1.6 MPI 85	62	05/10→					
1.5 dCi	48 - 50	02/07→	←	für Bremsscheibendurchmesser [mm]: 260; → 11/08	11.8116-0264.1	390594	ATE
1.6 16V	77	02/07→					
1.5 dCi	63	09/07→12/12	←	für Bremsscheibendurchmesser [mm]: 260	11.8116-0264.1	390594	ATE

 **Bremsschlauch**

1.4 1.5 dCi	55	02/07→	←	→ 04/13	2	24.5111-0300.3	330407	L= 300
	48 - 65	02/07→	→	→ 04/13	2	24.5229-0285.3	330032	L= 285
1.6	64	02/07→06/13						
	77	02/07→						
1.6 16V	77	02/07→						
1.6 16V Hi-Flex	77	11/09→						
1.6 Bifuel	62 - 64	11/08→						
1.6 MPI 85	62	05/10→						
1.5 dCi	63	09/07→12/12	←		2	24.5111-0300.3	330407	L= 300
			→		2	24.5229-0285.3	330032	L= 285







DACIA - LOGAN MCV II 02/13→











 **Bremssattel**























1.0 LPG	74	11/19→	←		24.3481-9937.5	241501	ATE - Halter
	54	12/16→					
1.0 SCe 75	54	12/16→					
1.0 TCe 100	74	11/19→	←		24.3481-9938.5	241502	ATE - Halter
1.2	54	05/15→					
1.5 Blue dCi 95	70	10/18→					
	66	09/15→					
1.2	55	02/13→	←	04/15→; 	24.3481-9937.5	241501	ATE - Halter
	53 - 55	02/13→	←	04/15→; 	24.3481-9938.5	241502	ATE - Halter
1.5 dCi	55 - 66	02/13→	←	→ 03/15; 	24.3481-9959.5	241397	ATE - Halter
	62	06/13→	←	→ 03/15; 	24.3481-9960.5	241398	ATE - Halter
1.6 TCe 90	66	02/13→					















Feder, Bremssattel



















1.0 LPG 1.0 SCe 75 1.0 TCe 100 →	74	11/19→	←		2	11.8116-0264.1	390594	ATE
	54	12/16→						
	74	11/19→						













	kw			 	! #		
DACIA - LOGAN MCV II 02/13→							
Feder, Bremssattel							
1.2	54 - 55	02/13→	←		2	11.8116-0264.1 390594	ATE
1.2 LPG	53 - 55	02/13→					
1.5 Blue dCi 95	70	10/18→					
1.5 dCi	55 - 66	02/13→					
1.6 TCe 90	62 - 66	06/13→					
TCe 90 LPG	66	02/13→					
	66	09/15→					
Führungsbolzen, Bremssattel							
1.0 LPG	74	11/19→	←			11.8171-0008.1 990049	ATE
1.0 SCe 75	54	12/16→					
1.0 TCe 100	74	11/19→					
1.2	54 - 55	02/13→					
1.2 LPG	53 - 55	02/13→					
1.5 Blue dCi 95	70	10/18→					
1.5 dCi	55 - 66	02/13→					
1.6 TCe 90	62 - 66	06/13→					
TCe 90 LPG	66	02/13→					
	66	09/15→					
Bremsschlauch							
1.0 LPG	74	11/19→	←		2	24.5111-0450.3 331557	L= 450
1.0 SCe 75	54	12/16→					
1.0 TCe 100	74	11/19→	→		2	24.5201-0280.3 331569	L= 280
1.2	54 - 55	02/13→					
1.2 LPG	53 - 55	02/13→					
1.5 Blue dCi 95	70	10/18→					
1.5 dCi	55 - 66	02/13→					
1.6 TCe 90	62 - 66	06/13→					
TCe 90 LPG	66	02/13→					
	66	09/15→					
DACIA - LOGAN Pick-up (US_) 03/08→							
Bremssattel							
1.4	55	01/09→	←	→ 06/13; ☐		24.3541-1849.5 240707	TRW - Halter
1.5 dCi	55 - 65	05/10→	←	→ 06/13; ☐		24.3541-1850.5 240708	TRW - Halter
1.6 Bifuel	62	05/10→					
1.6 MPI 85	62	05/10→					
1.5 dCi	48	04/08→12/12	←	12/08→; ☐		24.3541-1849.5 240707	TRW - Halter
			←	12/08→; ☐		24.3541-1850.5 240708	TRW - Halter
1.5 dCi	50 - 63	03/08→	←	12/08→ 06/13; ☐		24.3541-1849.5 240707	TRW - Halter
1.6	64	03/08→	←	12/08→ 06/13; ☐		24.3541-1850.5 240708	TRW - Halter
1.6 16V	77	01/10→08/13	←	☐		24.3541-1849.5 240707	TRW - Halter
			←	☐		24.3541-1850.5 240708	TRW - Halter
Feder, Bremssattel							
1.5 dCi	48 - 63	03/08→	←	→ 11/08		11.8116-0264.1 390594	ATE
1.6	64	03/08→					
Bremsschlauch							
1.4	55	01/09→	←	→ 06/13	2	24.5111-0310.3 331393	L= 310
1.5 dCi	55 - 65	05/10→	→	→ 06/13	2	24.5229-0285.3 330032	L= 285
1.6 Bifuel	62	05/10→					
1.6 MPI 85	62	05/10→					
1.5 dCi	48	04/08→12/12	←	→ 11/08	2	24.5111-0300.3 330407	L= 300
			←	12/08→	2	24.5111-0310.3 331393	L= 310
			→		2	24.5229-0285.3 330032	L= 285
1.5 dCi	50 - 63	03/08→	←	→ 11/08	2	24.5111-0300.3 330407	L= 300
1.6	64	03/08→	←	12/08→ 06/13	2	24.5111-0310.3 331393	L= 310
			→	→ 06/13	2	24.5229-0285.3 330032	L= 285
1.6 16V	77	01/10→08/13	←		2	24.5111-0310.3 331393	L= 310
→							















	kw					! #		
DACIA - LOGAN Pick-up (US_) 03/08→								
 Bremsschlauch								
1.6 16V	77	01/10→08/13	→			2	24.5229-0285.3 330032	L= 285
DACIA - SANDERO 06/08→								
 Bremssattel								
1.0 Hi-Flex 1.6	56 64	01/11→12/12 06/08→	←	☐			24.3481-1611.5 240029	TRW - Halter
1.6 Hi-Flex 1.6 LPG	64 62 - 64	06/08→12/12 06/08→12/12	←	☐			24.3481-1612.5 240030	TRW - Halter
1.2 16V 1.2 16V LPG 1.5 dCi	55 55 - 65	11/08→ 11/08→ 05/10→	←	→ 02/13; ☐			24.3481-1611.5 240029	TRW - Halter
			←	→ 02/13; ☐			24.3481-1612.5 240030	TRW - Halter
1.6 16V 1.6 MPI 85	77 62	07/11→ 05/10→06/13	←	→ 02/13; V; ☐			24.3481-1615.5 240031	TRW - Halter
			←	→ 02/13; V; ☐			24.3481-1616.5 240032	TRW - Halter
1.4 1.4 MPI LPG 1.5 dCi	55 53 48 - 50	06/08→ 01/09→ 11/08→	←	→ 02/13; ☐			24.3481-1611.5 240029	TRW - Halter
			←	→ 02/13; ☐			24.3481-1612.5 240030	TRW - Halter
1.6 16V Bifuel	77	01/11→	←	☐			24.3481-1611.5 240029	TRW - Halter
			←	☐			24.3481-1612.5 240030	TRW - Halter
			←	V; ☐			24.3481-1615.5 240031	TRW - Halter
			←	V; ☐			24.3481-1616.5 240032	TRW - Halter
1.6 LPG	60	01/11→12/12	←	→ 10/12; ☐			24.3481-1611.5 240029	TRW - Halter
			←	→ 10/12; ☐			24.3481-1612.5 240030	TRW - Halter
 Bremsschlauch								
1.0 Hi-Flex 1.6	56 64	01/11→12/12 06/08→	←			2	24.5111-0300.3 330407	L= 300
1.6 16V Bifuel 1.6 Hi-Flex 1.6 LPG	77 64 62 - 64	01/11→ 06/08→12/12 06/08→12/12	→			2	24.5229-0285.3 330032	L= 285
1.2 16V 1.2 16V LPG 1.4 1.4 MPI LPG 1.5 dCi	55 55 55 53 48 - 65	11/08→ 11/08→ 06/08→ 01/09→ 11/08→	←	→ 02/13		2	24.5111-0300.3 330407	L= 300
			→	→ 02/13		2	24.5229-0285.3 330032	L= 285
1.6 16V 1.6 MPI 85	77 62	07/11→ 05/10→06/13						
1.6 LPG	60	01/11→12/12	←	→ 10/12		2	24.5111-0300.3 330407	L= 300
			→	→ 10/12		2	24.5229-0285.3 330032	L= 285
DACIA - SANDERO II 10/12→								
 Bremssattel								
1.0 LPG 1.0 TCe 100 1.5 Blue dCi 95 TCe 90 LPG	74 74 70 66	11/19→ 11/19→ 08/18→ 09/15→	←	☐			24.3481-9937.5 241501	ATE - Halter
			←	☐			24.3481-9938.5 241502	ATE - Halter
1.0 SCe 75 1.2	54 54	12/16→ 05/15→	←	Ausstattungs-Code: SAN713; ☐			24.3481-9929.5 241573	ATE - Halter
			←	Ausstattungs-Code: SAN713; ☐			24.3481-9930.5 241574	ATE - Halter
			←	Ausstattungs-Code: VSUVE / CTCRO; ☐			24.3481-9937.5 241501	ATE - Halter
			←	Ausstattungs-Code: VSUVE / CTCRO; ☐			24.3481-9938.5 241502	ATE - Halter
1.2 1.2 LPG	55 55	10/12→ 10/12→	←	Ausstattungs-Code: SAN713; ☐			24.3481-9929.5 241573	ATE - Halter
			←	Ausstattungs-Code: SAN713; ☐			24.3481-9930.5 241574	ATE - Halter
			←	Ausstattungs-Code: VSUVE; 04/15→; ☐			24.3481-9937.5 241501	ATE - Halter
			←	Ausstattungs-Code: CTCRO; ☐			24.3481-9937.5 241501	ATE - Halter
			←	Ausstattungs-Code: VSUVE; 04/15→; ☐			24.3481-9938.5 241502	ATE - Halter
			←	Ausstattungs-Code: CTCRO; ☐			24.3481-9938.5 241502	ATE - Halter
			←	Ausstattungs-Code: VSUVE; → 03/15; ☐			24.3481-9959.5 241397	ATE - Halter
			←	Ausstattungs-Code: VSUVE; → 03/15; ☐			24.3481-9960.5 241398	ATE - Halter
1.5 dCi 1.5 dCi 75 / Blue dCi 75	63 - 66 55	10/12→ 10/12→	←	Ausstattungs-Code: VSUVE / SAN713; 04/15→; ☐			24.3481-9937.5 241501	ATE - Halter













	kW			 	! #			
DACIA - SANDERO II 10/12→								
 Bremssattel								
1.6	63	11/12→	←	Ausstattungs-Code: CTCRO; 	24.3481-9937.5	241501	ATE - Halter	
			←	Ausstattungs-Code: VSUVE / SAN713; 04/15→; 	24.3481-9938.5	241502	ATE - Halter	
			←	Ausstattungs-Code: CTCRO; 	24.3481-9938.5	241502	ATE - Halter	
			←	Ausstattungs-Code: VSUVE / SAN713; → 03/15; 	24.3481-9959.5	241397	ATE - Halter	
			←	Ausstattungs-Code: VSUVE / SAN713; → 03/15; 	24.3481-9960.5	241398	ATE - Halter	
TCe 90	66	10/12→	←	Ausstattungs-Code: VSUVE / SAN713; 04/15→; 	24.3481-9937.5	241501	ATE - Halter	
			←	Ausstattungs-Code: CTCRO; 	24.3481-9937.5	241501	ATE - Halter	
			←	Ausstattungs-Code: VSUVE / SAN713; 04/15→; 	24.3481-9938.5	241502	ATE - Halter	
			←	Ausstattungs-Code: CTCRO	24.3481-9938.5	241502	ATE - Halter	
			←	Ausstattungs-Code: VSUVE / SAN713; → 03/15; 	24.3481-9959.5	241397	ATE - Halter	
			←	Ausstattungs-Code: VSUVE / SAN713; → 03/15; 	24.3481-9960.5	241398	ATE - Halter	
Feder, Bremssattel								
1.0 LPG	74	11/19→	←		2	11.8116-0264.1	390594	ATE
1.0 SCe 75	54	12/16→						
1.0 TCe 100	74	11/19→						
1.2	54 -	10/12→						
	55							
1.2 LPG	55	10/12→						
1.5 Blue dCi 95	70	08/18→						
1.5 dCi	63 -	10/12→						
	66							
1.5 dCi 75 / Blue dCi 75	55	10/12→						
1.6	63	11/12→						
TCe 90	66	10/12→						
TCe 90 LPG	66	09/15→						
Führungsbolzen, Bremssattel								
1.0 LPG	74	11/19→	←			11.8171-0008.1	990049	ATE
1.0 SCe 75	54	12/16→						
1.0 TCe 100	74	11/19→						
1.2	54 -	10/12→						
	55							
1.2 LPG	55	10/12→						
1.5 Blue dCi 95	70	08/18→						
1.5 dCi	63 -	10/12→						
	66							
1.5 dCi 75 / Blue dCi 75	55	10/12→						
1.6	63	11/12→						
TCe 90	66	10/12→						
TCe 90 LPG	66	09/15→						
 Bremsschlauch								
1.0 LPG	74	11/19→	←		2	24.5111-0450.3	331557	L= 450
1.0 SCe 75	54	12/16→						
1.0 TCe 100	74	11/19→	→		2	24.5201-0280.3	331569	L= 280
1.2	54	05/15→						
1.5 Blue dCi 95	70	08/18→						
1.5 dCi	63	01/13→						
1.5 dCi 75 / Blue dCi 75	55	10/12→						
1.6	63	11/12→						
TCe 90 LPG	66	09/15→						
1.2	55	10/12→	←	11/12→	2	24.5111-0450.3	331557	L= 450
1.2 LPG	55	10/12→						
1.5 dCi	66	10/12→	→		2	24.5201-0280.3	331569	L= 280
TCe 90	66	10/12→						
DACIA - SANDERO III 01/21→								
 Bremssattel								
1.0 TCe 100	74	01/21→	←	+ TR; 		24.3541-9877.5	241595	ATE - Halter
1.0 TCe 100 ECO-G	74	01/21→						
1.0 TCe 110	81	07/22→	←	+ TR; 		24.3541-9878.5	241596	ATE - Halter
1.0 TCe 90	67	01/21→						
1.0 TCe 90 ECO-G	67	01/21→						
Feder, Bremssattel								
1.0 TCe 100	74	01/21→	←	+ TR	2	11.8116-0356.1	390586	ATE
1.0 TCe 100 ECO-G	74	01/21→						
1.0 TCe 110	81	07/22→						
→								









	kw			 	! #		
DACIA - SANDERO III 01/21→							
Feder, Bremssattel							
1.0 TCe 90	67	01/21→	←	+ TR	2	11.8116-0356.1 390586	ATE
1.0 TCe 90 ECO-G	67	01/21→					
Führungsbolzen, Bremssattel							
1.0 TCe 100	74	01/21→	←	+ TR		11.8171-0008.1 990049	ATE
1.0 TCe 100 ECO-G	74	01/21→					
1.0 TCe 110	81	07/22→					
1.0 TCe 90	67	01/21→					
1.0 TCe 90 ECO-G	67	01/21→					
DAEWOO - EVANDA (KLAL) 08/02→							
 Bremssattel							
2.0	96	08/02→	→	→ 02/05; ☐		24.3351-1705.5 241351	- Halter
			→	→ 02/05; ☐		24.3351-1706.5 241352	- Halter
DAEWOO - GENTRA Stufenheck 06/13→							
 Bremssattel							
1.5	79	06/13→	←	☐		24.3541-1859.5 240735	- Halter
			←	☐		24.3541-1860.5 240736	- Halter
			→	☐		24.3321-1703.5 241381	- Halter
			→	☐		24.3321-1704.5 241382	- Halter
DAEWOO - KALOS (KLAS) 09/02→							
 Bremssattel							
1.2	53	04/03→	←	→ 02/05; ☐		24.3521-1709.5 240455	- Halter
1.4	61	09/02→					
1.4 16V	69	04/03→	←	→ 02/05; ☐		24.3521-1710.5 240456	- Halter
1.5	62	11/02→12/04	←	☐		24.3521-1709.5 240455	- Halter
1.6	78	02/03→	←	☐		24.3521-1710.5 240456	- Halter
 Bremsschlauch							
1.2	53	04/03→	←	→ 02/05	2	24.5286-0342.3 331138	L= 341
1.4	61	09/02→					
1.4 16V	69	04/03→	→	→ 02/05	2	24.5247-0205.3 331094	L= 205
1.5	62	11/02→12/04	←		2	24.5286-0342.3 331138	L= 341
1.6	78	02/03→	→		2	24.5247-0205.3 331094	L= 205
DAEWOO - KALOS Stufenheck (KLAS) 11/02→12/04							
 Bremssattel							
1.4	61 - 69	11/02→12/04	←	☐		24.3521-1709.5 240455	- Halter
1.5	62	11/02→12/04	←	☐		24.3521-1710.5 240456	- Halter
 Bremsschlauch							
1.4	61 - 69	11/02→12/04	←		2	24.5286-0342.3 331138	L= 341
1.5	62	11/02→12/04	→		2	24.5247-0205.3 331094	L= 205
DAEWOO - LACETTI Schrägheck (KLAN) 02/02→							
 Bremssattel							
1.4	69	06/02→12/04	←	☐		24.3541-1859.5 240735	- Halter
			←	☐		24.3541-1860.5 240736	- Halter
			→	☐		24.3321-1703.5 241381	- Halter
			→	☐		24.3321-1704.5 241382	- Halter
1.4	70	02/04→	←	→ 02/05; ☐		24.3541-1859.5 240735	- Halter
1.6	80	02/04→					
1.8	90	02/04→	←	→ 02/05; ☐		24.3541-1860.5 240736	- Halter
			→	☐		24.3321-1703.5 241381	- Halter
			→	☐		24.3321-1704.5 241382	- Halter
DAEWOO - LACETTI Stufenheck 06/99→07/03							
 Bremssattel							
1.6	78	06/99→07/03	←	06/02→; ☐		24.3541-1859.5 240735	- Halter
			←	06/02→; ☐		24.3541-1860.5 240736	- Halter
→							

	kw			 	! #		
DAEWOO - LACETTI Stufenheck 06/99→07/03							
 Bremssattel							
1.6	78	06/99→07/03	→	☐		24.3321-1703.5 241381	- Halter
			→	☐		24.3321-1704.5 241382	- Halter
DAEWOO - LACETTI Stufenheck (J200) 06/02→12/09							
 Bremssattel							
1.5	63	08/03→12/04	←	☐		24.3541-1859.5 240735	- Halter
			←	☐		24.3541-1860.5 240736	- Halter
			→	☐		24.3321-1703.5 241381	- Halter
			→	☐		24.3321-1704.5 241382	- Halter
DAEWOO - MAGNUS 07/99→							
 Bremssattel							
2.0	96	07/99→01/06	→	☐		24.3351-1705.5 241351	- Halter
			→	☐		24.3351-1706.5 241352	- Halter
DAEWOO - MATIZ (M100, M150) 09/98→							
 Bremssattel							
1.0	46	04/03→12/04	←	☐		24.3481-1773.5 240377	- Halter
			←	☐		24.3481-1774.5 240378	- Halter
1.0	47	01/03→	←	→ 02/05; ☐		24.3481-1773.5 240377	- Halter
			←	→ 02/05; ☐		24.3481-1774.5 240378	- Halter
 Bremsschlauch							
1.0	46	04/03→12/04	←		2	24.5283-0403.3 331136	L= 404
			→		2	24.5284-0220.3 330970	L= 220
1.0	47	01/03→	←	→ 02/05; - ABS	2	24.5283-0403.3 331136	L= 404
			←	→ 02/05; + ABS	2	24.5291-0425.3 331029	L= 425
			→	→ 02/05	2	24.5284-0220.3 330970	L= 220
DAEWOO - MATIZ (M200, M250) 01/05→12/18							
 Bremssattel							
0.8	38	01/05→06/10	←	☐		24.3481-1773.5 240377	- Halter
1.0	49	03/05→12/08	←	☐		24.3481-1774.5 240378	- Halter
 Bremsschlauch							
0.8	38	01/05→06/10	←		2	24.5283-0403.3 331136	L= 404
1.0	49	03/05→12/08	→		2	24.5284-0220.3 330970	L= 220
DAEWOO - MATIZ (M300) 01/10→11/12							
 Bremssattel							
1.0	51	01/10→11/12	←	☐		24.3481-1773.5 240377	- Halter
			←	☐		24.3481-1774.5 240378	- Halter
 Bremsschlauch							
1.0	51	01/10→11/12	←	- ABS	2	24.5283-0403.3 331136	L= 404
			←	+ ABS	2	24.5291-0425.3 331029	L= 425
			→		2	24.5284-0220.3 330970	L= 220
DAEWOO - MATIZ Kasten/Schrägheck (KLA4) 08/98→08/02							
 Bremssattel							
0.8	38	08/98→08/02	←	☐		24.3481-1773.5 240377	- Halter
			←	☐		24.3481-1774.5 240378	- Halter
 Bremsschlauch							
0.8	38	08/98→08/02	←	- ABS	2	24.5283-0403.3 331136	L= 404
			←	+ ABS	2	24.5291-0425.3 331029	L= 425
			→		2	24.5284-0220.3 330970	L= 220

	kw			 	! #		
DAEWOO - NEXIA Stufenheck 07/08 →							
 Bremssattel							
1.5	59	07/08 →	←	☐		24.3521-1701.5	240001 ATE - Halter
1.6	80	07/08 →	←	☐		24.3521-1702.5	240002 ATE - Halter
 Bremsschlauch							
1.5	59	07/08 →	←		2	24.5231-0320.3	330496 L= 320
1.6	80	07/08 →	→		2	24.5233-0200.3	330425 L= 198
DAEWOO - NEXIA Stufenheck 02/95 → 06/08							
 Bremssattel							
1.5	59	08/97 → 06/08	←	☐		24.3521-1701.5	240001 ATE - Halter
1.6	80	08/97 → 06/08	←	☐		24.3521-1702.5	240002 ATE - Halter
1.8	74	02/95 → 06/08	←	10/95 →; ☐		24.3521-1701.5	240001 ATE - Halter
			←	10/95 →; ☐		24.3521-1702.5	240002 ATE - Halter
Feder, Bremssattel							
1.5	59	08/97 → 06/08	←		2	11.8116-0097.1	390590 ATE
1.6	80	08/97 → 06/08	←				
1.8	74	02/95 → 06/08	←	10/95 →	2	11.8116-0097.1	390590 ATE
Führungshülzensatz, Bremssattel							
1.5	59	08/97 → 06/08	←			11.0101-5407.2	260011 ATE
1.6	80	08/97 → 06/08	←				
1.8	74	02/95 → 06/08	←	10/95 →		11.0101-5407.2	260011 ATE
Führungsbolzen, Bremssattel							
1.5	59	08/97 → 06/08			2	11.8171-0008.1	990049 ATE
1.6	80	08/97 → 06/08					
1.8	74	02/95 → 06/08		10/95 →	2	11.8171-0008.1	990049 ATE
DAEWOO - NUBIRA (J100) 04/97 →							
 Bremssattel							
1.6	76	08/02 → 07/03	←	01/03 →; ☐		24.3541-1859.5	240735 - Halter
			←	01/03 →; ☐		24.3541-1860.5	240736 - Halter
			→	☐		24.3321-1703.5	241381 - Halter
			→	☐		24.3321-1704.5	241382 - Halter
2.0 CDX	93	08/02 → 07/03	←	01/03 →; ☐		24.3541-1859.5	240735 - Halter
			←	01/03 →; ☐		24.3541-1860.5	240736 - Halter
			→	01/03 →; ☐		24.3321-1703.5	241381 - Halter
			→	01/03 →; ☐		24.3321-1704.5	241382 - Halter
DAEWOO - NUBIRA Stufenheck (J100) 04/97 →							
 Bremssattel							
1.6 16V	76	07/00 →	→	→ 02/05; + ABS; ☐		24.3321-1703.5	241381 - Halter
			→	→ 02/05; + ABS; ☐		24.3321-1704.5	241382 - Halter
2.0	81	06/99 → 07/03	→	☐		24.3321-1703.5	241381 - Halter
			→	☐		24.3321-1704.5	241382 - Halter
2.0 16V	93	12/00 →	→	→ 02/05; ☐		24.3321-1703.5	241381 - Halter
			→	→ 02/05; ☐		24.3321-1704.5	241382 - Halter
DAEWOO - NUBIRA Stufenheck (J200) 07/03 →							
 Bremssattel							
1.4	69	10/03 → 12/04	←	☐		24.3541-1859.5	240735 - Halter
			←	☐		24.3541-1860.5	240736 - Halter
			→	☐		24.3321-1703.5	241381 - Halter
			→	☐		24.3321-1704.5	241382 - Halter
1.6	80	07/03 →	→	☐		24.3321-1703.5	241381 - Halter
			→	☐		24.3321-1704.5	241382 - Halter
1.8	90	07/03 →	→	☐			

	kw			 	! #		
DAEWOO - NUBIRA Wagon (J100) 04/97→							
 Bremssattel							
1.6 16V	76	12/00→	→	→ 02/05; + ABS; ☐		24.3321-1703.5 241381	- Halter
			→	→ 02/05; + ABS; ☐		24.3321-1704.5 241382	- Halter
2.0 16V	93	12/00→	→	→ 02/05; ☐		24.3321-1703.5 241381	- Halter
			→	→ 02/05; ☐		24.3321-1704.5 241382	- Halter
DAEWOO - NUBIRA Wagon (J200) 07/03→							
 Bremssattel							
1.6	80	07/03→	→	☐		24.3321-1703.5 241381	- Halter
1.8	90	07/03→	→	☐		24.3321-1704.5 241382	- Halter
DAEWOO - TOSCA 02/06→							
 Bremssattel							
2.0 TDCi	110	02/06→	→	☐		24.3351-1705.5 241351	- Halter
			→	☐		24.3351-1706.5 241352	- Halter
2.0 XT	105	02/06→	→	→ 12/10; ☐		24.3351-1705.5 241351	- Halter
2.5 Executive	115	02/06→	→	→ 12/10; ☐		24.3351-1706.5 241352	- Halter
DAIHATSU - CHARADE VIII 05/11→							
 Bremssattel							
1.33 16V	73	05/11→	←	→ 01/13; ☐		24.3541-9569.5 240980	ATE - Halter
			←	→ 01/13; ☐		24.3541-9570.5 240981	ATE - Halter
			→	→ 01/13; ☐		24.3347-7005.5 240998	ATE - Halter
			→	→ 01/13; ☐		24.3347-7006.5 240999	ATE - Halter
Feder, Bremssattel							
1.33 16V	73	05/11→	→	→ 01/13	2	11.8116-0264.1 390594	ATE
						11.8116-0340.1 390595	ATE
 Bremsschlauch							
1.33 16V	73	05/11→	←	→ 01/13; ☐		24.5286-0488.3 331221	L= 488
			←	→ 01/13; ☐		24.5286-0489.3 331222	L= 488
			→	→ 01/13; ☐		24.5261-0195.3 331077	L= 195
			→	→ 01/13; ☐		24.5261-0255.3 331078	L= 255
DAIHATSU - MATERIA (M4_) 10/06→							
 Bremsschlauch							
1.3	67	10/06→	←	→ 07/12; ☐		24.5262-0520.3 331349	L= 520
1.5	76	10/06→	←	→ 07/12; ☐		24.5262-0521.3 331350	L= 520
1.5 ECO 4WD	76	10/06→	→	→ 07/12	2	24.5235-0205.3 331093	L= 205
1.5 LPG	76	01/10→12/11	←	☐		24.5262-0520.3 331349	L= 520
			←	☐		24.5262-0521.3 331350	L= 520
			→		2	24.5235-0205.3 331093	L= 205
DAIHATSU - SIRION (M3_) 01/05→							
 Bremsschlauch							
1.0	51	01/05→06/13	→	→ 01/13	2	24.5235-0205.3 331093	L= 205
1.0 LPG	51	01/05→06/13					
1.3	64	01/05→					
	67						
1.5	76	03/08→					
DS - DS 3 / DS 3 CROSSBACK (UR_, UC_, UJ_) 10/18→							
Feder, Bremssattel							
1.2 PureTech 100	74	10/18→	←	für Bremsscheibendurchmesser [mm]:	2	11.8116-0356.1 390586	ATE
1.2 PureTech 130	96	10/18→		302; →Orga 16246			
1.2 PureTech 155	115	10/18→12/22					
1.5 BlueHDi 100	75	10/18→12/22					
1.5 BlueHDi 110	81	01/21→12/22					
1.5 BlueHDi 130	96	10/18→					
E-TENSE	100	05/19→12/22					
→							

	kw					! #			
DS - DS 3 / DS 3 CROSSBACK (UR_ UC_ UJ_) 10/18→									
Führungshülzensatz, Bremsattel									
1.2 PureTech 100	74	10/18→	←	für Bremsscheibendurchmesser [mm]: 302; →Orga 16246		11.0101-5704.2	260095	ATE	
1.2 PureTech 130	96	10/18→							
1.2 PureTech 155	115	10/18→12/22							
1.5 BlueHDi 100	75	10/18→12/22							
1.5 BlueHDi 110	81	01/21→12/22							
1.5 BlueHDi 130	96	10/18→							
E-TENSE	100	05/19→12/22							
Führungsbolzen, Bremsattel									
1.2 PureTech 100	74	10/18→	←	für Bremsscheibendurchmesser [mm]: 302; →Orga 16246		11.8171-0008.1	990049	ATE	
1.2 PureTech 130	96	10/18→							
1.2 PureTech 155	115	10/18→12/22							
1.5 BlueHDi 100	75	10/18→12/22							
1.5 BlueHDi 110	81	01/21→12/22							
1.5 BlueHDi 130	96	10/18→							
E-TENSE	100	05/19→12/22							
DS - DS 3 (SA_) 04/15→07/19									
 Bremsattel									
1.2 THP 110 / PureTech 110	81	04/15→07/19	←	für Bremsscheibendurchmesser [mm]: 266; <input type="checkbox"/>		24.3541-1771.5	240239	BOS - Halter	
1.2 THP 130	96	09/15→07/19	←	für Bremsscheibendurchmesser [mm]: 266; <input type="checkbox"/>		24.3541-1772.5	240240	BOS - Halter	
1.2 VTi 82	60	04/15→07/19	←						
1.4 HDi 70	50	07/15→12/16	→						
1.6 BlueHDi 100	73	04/15→07/19	→			24.3387-1733.5	240655	TRW - Halter	
1.6 BlueHDi 116	85	07/15→07/19	→						
1.6 BlueHDi 120	88	07/15→07/19	→			24.3387-1734.5	240656	TRW - Halter	
1.6 BlueHDi 75	55	07/15→07/19							
1.6 THP	110 - 120	07/15→07/19							
1.6 THP 165	121	07/15→07/19							
1.6 THP 208	153	09/15→07/19							
 Bremsschlauch									
1.2 THP 110 / PureTech 110	81	04/15→07/19	←	+ std		2	24.5111-0496.3	331371	L= 495
1.2 THP 130	96	09/15→07/19	←			2	24.5144-0480.3	330961	L= 480
1.2 VTi 82	60	04/15→07/19	→			2	24.5239-0165.3	330606	L= 165
1.4 HDi 70	50	07/15→12/16							
1.6 BlueHDi 100	73	04/15→07/19							
1.6 BlueHDi 116	85	07/15→07/19							
1.6 BlueHDi 120	88	07/15→07/19							
1.6 BlueHDi 75	55	07/15→07/19							
1.6 THP	110 - 120	07/15→07/19							
1.6 THP 165	121	07/15→07/19							
1.6 THP 208	153	09/15→07/19	→			2	24.5239-0165.3	330606	L= 165
DS - DS 3 Cabriolet (SB_) 07/15→07/19									
 Bremsattel									
1.2 THP 110	81	07/15→07/19	←	für Bremsscheibendurchmesser [mm]: 266; <input type="checkbox"/>		24.3541-1771.5	240239	BOS - Halter	
1.2 THP 130	96	09/15→07/19	←						
1.2 VTi 82	60	07/15→07/19	←	für Bremsscheibendurchmesser [mm]: 266; <input type="checkbox"/>		24.3541-1772.5	240240	BOS - Halter	
1.6 BlueHDi 100	73	07/15→07/19	→						
1.6 BlueHDi 116	85	07/15→07/19	→			24.3387-1733.5	240655	TRW - Halter	
1.6 BlueHDi 120	88	07/15→07/19	→						
1.6 THP	110 - 120	07/15→07/19	→			24.3387-1734.5	240656	TRW - Halter	
1.6 THP 165	121	07/15→07/19							
1.6 THP 208	153	09/15→07/19							
 Bremsschlauch									
1.2 THP 110	81	07/15→07/19	←	+ std		2	24.5111-0496.3	331371	L= 495
1.2 THP 130	96	09/15→07/19	←			2	24.5144-0480.3	330961	L= 480
1.2 VTi 82	60	07/15→07/19	→			2	24.5239-0165.3	330606	L= 165
1.6 BlueHDi 100	73	07/15→07/19							
1.6 BlueHDi 116	85	07/15→07/19							
1.6 BlueHDi 120	88	07/15→07/19							
1.6 THP	110 - 120	07/15→07/19							
1.6 THP 165	121	07/15→07/19							
1.6 THP 208	153	09/15→07/19	→			2	24.5239-0165.3	330606	L= 165
DS - DS 4 / DS 4 CROSSBACK (NX_) 07/15→12/18									
 Bremsattel									
1.2 THP 130	96	07/15→12/18	←			24.3601-9717.5	241050	ATE - Halter	
1.6 BlueHDi 115	85	07/15→12/18	→						

	kw					! #		
DS - DS 4 / DS 4 CROSSBACK (NX_) 07/15→12/18								
 Bremssattel								
1.6 BlueHDi 120 1.6 THP 150 1.6 THP 160 1.6 THP 165 2.0 BlueHDi 150	88 110 120 121 110	07/15→12/18 10/16→12/18 07/15→12/18 07/15→12/18 07/15→12/18	←	<input type="checkbox"/>			24.3601-9718.5 241051	ATE - Halter
1.6 BlueHDi 100	73	04/16→12/18	←	<input type="checkbox"/>			24.3601-9717.5 241050	ATE - Halter
			←	<input type="checkbox"/>			24.3601-9718.5 241051	ATE - Halter
			→	- eFSB; <input type="checkbox"/>			24.3387-1731.5 240880	TRW - Halter
			→	- eFSB; <input type="checkbox"/>			24.3387-1732.5 240881	TRW - Halter
1.6 THP 210	155	07/15→12/18	←	<input type="checkbox"/>			24.3601-9883.5 240964	ATE - Halter
			←	<input type="checkbox"/>			24.3601-9884.5 240965	ATE - Halter
			→	- eFSB; <input type="checkbox"/>			24.3387-1731.5 240880	TRW - Halter
			→	- eFSB; <input type="checkbox"/>			24.3387-1732.5 240881	TRW - Halter
2.0 BlueHDi 180	133	07/15→12/18	←	nicht für Felgenreöße [Zoll]: 19,0; <input type="checkbox"/>			24.3601-9717.5 241050	ATE - Halter
			←	nicht für Felgenreöße [Zoll]: 19,0; <input type="checkbox"/>			24.3601-9718.5 241051	ATE - Halter
			←	Felgenreöße [Zoll]: 19,0; <input type="checkbox"/>			24.3601-9883.5 240964	ATE - Halter
			←	Felgenreöße [Zoll]: 19,0; <input type="checkbox"/>			24.3601-9884.5 240965	ATE - Halter
			→	- eFSB; <input type="checkbox"/>			24.3387-1731.5 240880	TRW - Halter
			→	- eFSB; <input type="checkbox"/>			24.3387-1732.5 240881	TRW - Halter
Feder, Bremssattel								
1.2 THP 130 1.6 BlueHDi 100 1.6 BlueHDi 115 1.6 BlueHDi 120 1.6 THP 150 1.6 THP 160 1.6 THP 165 2.0 BlueHDi 150 2.0 BlueHDi 180	96 73 85 88 110 120 121 110 133	07/15→12/18 04/16→12/18 07/15→12/18 07/15→12/18 10/16→12/18 07/15→12/18 07/15→12/18 07/15→12/18 07/15→12/18	←			2	11.8116-0356.1 390586	ATE
			←	nicht für Felgenreöße [Zoll]: 19,0		2	11.8116-0356.1 390586	ATE
Führungshülzensatz, Bremssattel								
1.2 THP 130 1.6 BlueHDi 100 1.6 BlueHDi 115 1.6 BlueHDi 120 1.6 THP 150 1.6 THP 160 1.6 THP 165 2.0 BlueHDi 150 1.6 THP 210 2.0 BlueHDi 180	96 73 85 88 110 120 121 110 155 133	07/15→12/18 04/16→12/18 07/15→12/18 07/15→12/18 10/16→12/18 07/15→12/18 07/15→12/18 07/15→12/18 07/15→12/18 07/15→12/18	←				11.0101-5704.2 260095	ATE
			←	Felgenreöße [Zoll]: 19,0			11.0101-5407.2 260011	ATE
			←	nicht für Felgenreöße [Zoll]: 19,0			11.0101-5704.2 260095	ATE
Führungsbolzen, Bremssattel								
1.2 THP 130 1.6 BlueHDi 100 1.6 BlueHDi 115 1.6 BlueHDi 120 1.6 THP 150 1.6 THP 160 1.6 THP 165 1.6 THP 210 2.0 BlueHDi 150 2.0 BlueHDi 180	96 73 85 88 110 120 121 155 110 133	07/15→12/18 04/16→12/18 07/15→12/18 07/15→12/18 10/16→12/18 07/15→12/18 07/15→12/18 07/15→12/18 07/15→12/18 07/15→12/18	←			2	11.8171-0008.1 990049	ATE
			←	Felgenreöße [Zoll]: 19,0		2	11.8171-0008.1 990049	ATE
			←	nicht für Felgenreöße [Zoll]: 19,0		2	11.8171-0008.1 990049	ATE
 Bremsschlauch								
1.2 THP 130 1.6 BlueHDi 100 1.6 BlueHDi 115 1.6 BlueHDi 120 1.6 THP 150 1.6 THP 160 1.6 THP 165 1.6 THP 210 2.0 BlueHDi 150 2.0 BlueHDi 180	96 73 85 88 110 120 121 155 110 133	07/15→12/18 04/16→12/18 07/15→12/18 07/15→12/18 10/16→12/18 07/15→12/18 07/15→12/18 07/15→12/18 07/15→12/18 07/15→12/18	←	nicht für Felgenreöße [Zoll]: 19,0		2	24.5111-0441.3 331507	L= 440
			←	Felgenreöße [Zoll]: 19,0; <input type="checkbox"/>			24.5161-0450.3 331570	L= 450
			←	Felgenreöße [Zoll]: 19,0; <input type="checkbox"/>			24.5161-0451.3 331571	L= 450
			→			2	24.5246-0190.3 330697	L= 190



DS - DS 5 (KF_) 01/15→12/18

Bremssattel

1.6 BlueHDi 115	85	06/15→12/18	←	82 mm Radnabendurchmesser [mm]; <input type="checkbox"/>		24.3601-9717.5	241050	ATE - Halter
1.6 BlueHDi 120	88	06/15→12/18	←	82 mm Radnabendurchmesser [mm]; <input type="checkbox"/>		24.3601-9718.5	241051	ATE - Halter
1.6 THP 165	121	07/15→12/18	←	82 mm Radnabendurchmesser [mm]; <input type="checkbox"/>		24.3601-9717.5	241050	ATE - Halter
1.6 THP 210	155	04/15→12/18	←	82 mm Radnabendurchmesser [mm]; <input type="checkbox"/>		24.3601-9718.5	241051	ATE - Halter
2.0 BlueHDi 135	100	06/15→12/18	←	82 mm Radnabendurchmesser [mm]; <input type="checkbox"/>		24.3601-9718.5	241051	ATE - Halter
2.0 BlueHDi 150	110	04/15→12/18	←	83 mm Radnabendurchmesser [mm]; <input type="checkbox"/>		24.3601-9883.5	240964	ATE - Halter
2.0 BlueHDi 180	133	04/15→12/18	←	83 mm Radnabendurchmesser [mm]; <input type="checkbox"/>		24.3601-9883.5	240964	ATE - Halter
Hybrid4	147	04/15→12/18	←	83 mm Radnabendurchmesser [mm]; <input type="checkbox"/>		24.3601-9884.5	240965	ATE - Halter

Feder, Bremssattel

1.6 BlueHDi 115	85	06/15→12/18	←	82 mm Radnabendurchmesser [mm]	2	11.8116-0356.1	390586	ATE
1.6 BlueHDi 120	88	06/15→12/18	←	82 mm Radnabendurchmesser [mm]				
1.6 THP 165	121	07/15→12/18	←	82 mm Radnabendurchmesser [mm]				
1.6 THP 210	155	04/15→12/18	←	82 mm Radnabendurchmesser [mm]				
2.0 BlueHDi 135	100	06/15→12/18	←	82 mm Radnabendurchmesser [mm]				
2.0 BlueHDi 150	110	04/15→12/18	←	82 mm Radnabendurchmesser [mm]				
2.0 BlueHDi 180	133	04/15→12/18	←	82 mm Radnabendurchmesser [mm]				
Hybrid4	147	04/15→12/18	←	82 mm Radnabendurchmesser [mm]				

Führungshülzensatz, Bremssattel

1.6 BlueHDi 115	85	06/15→12/18	←	82 mm Radnabendurchmesser [mm]		11.0101-5704.2	260095	ATE
1.6 BlueHDi 120	88	06/15→12/18	←	82 mm Radnabendurchmesser [mm]				
1.6 THP 165	121	07/15→12/18	←	83 mm Radnabendurchmesser [mm]		11.0101-5407.2	260011	ATE
1.6 THP 210	155	04/15→12/18	←	82 mm Radnabendurchmesser [mm]		11.0101-5704.2	260095	ATE
2.0 BlueHDi 135	100	06/15→12/18	←	82 mm Radnabendurchmesser [mm]				
2.0 BlueHDi 150	110	04/15→12/18	←	82 mm Radnabendurchmesser [mm]				
2.0 BlueHDi 180	133	04/15→12/18	←	82 mm Radnabendurchmesser [mm]				
Hybrid4	147	04/15→12/18	←	82 mm Radnabendurchmesser [mm]				

Führungsbolzen, Bremssattel

1.6 BlueHDi 115	85	06/15→12/18	←		2	11.8171-0008.1	990049	ATE
1.6 BlueHDi 120	88	06/15→12/18	←					
1.6 THP 165	121	07/15→12/18	←					
1.6 THP 210	155	04/15→12/18	←					
2.0 BlueHDi 135	100	06/15→12/18	←					
2.0 BlueHDi 150	110	04/15→12/18	←					
2.0 BlueHDi 180	133	04/15→12/18	←					
Hybrid4	147	04/15→12/18	←					

Bremsschlauch

1.6 BlueHDi 115	85	06/15→12/18	→	innen	2	24.5246-0216.3	331022	L= 216,6
1.6 BlueHDi 120	88	06/15→12/18	→	innen				
1.6 THP 165	121	07/15→12/18	→	innen				
1.6 THP 210	155	04/15→12/18	→	innen				
2.0 BlueHDi 135	100	06/15→12/18	→	innen				
2.0 BlueHDi 150	110	04/15→12/18	→	innen				
2.0 BlueHDi 180	133	04/15→12/18	→	innen				

DS - DS 7 Crossback (J4_, JR_, JC_) 09/17→

Bremssattel











1.5 BlueHDi 130	96	09/17→	←	für Bremsscheibendurchmesser [mm]: 304; →Orga 16246; <input type="checkbox"/>		24.3601-9701.5	241585	ATE - Halter
1.6 PureTech 165	121	07/18→	←	für Bremsscheibendurchmesser [mm]: 304; →Orga 16246; <input type="checkbox"/>		24.3601-9702.5	241586	ATE - Halter
1.6 PureTech 180	133	04/18→	←	für Bremsscheibendurchmesser [mm]: 304; →Orga 16246; <input type="checkbox"/>				
1.6 PureTech 225	165	09/17→12/22	←	für Bremsscheibendurchmesser [mm]: 304; →Orga 16246; <input type="checkbox"/>				
2.0 BlueHDi 180	130	09/17→09/20	←	für Bremsscheibendurchmesser [mm]: 304; →Orga 16246; <input type="checkbox"/>				
2.0 HDi 180	132	07/18→	←	für Bremsscheibendurchmesser [mm]: 304; →Orga 16246; <input type="checkbox"/>				
E-TENSE 225	165	05/21→	←	für Bremsscheibendurchmesser [mm]: 304; →Orga 16246; <input type="checkbox"/>				
E-TENSE 4x4	221	05/19→	←	für Bremsscheibendurchmesser [mm]: 304; →Orga 16246; <input type="checkbox"/>				
PureTech 130	96	10/18→09/22	←	für Bremsscheibendurchmesser [mm]: 304; →Orga 16246; <input type="checkbox"/>				











Führungshülzensatz, Bremssattel

























1.5 BlueHDi 130	96	09/17→	←	für Bremsscheibendurchmesser [mm]: 304; →Orga 16246		11.0101-5407.2	260011	ATE
1.6 PureTech 165	121	07/18→	←	für Bremsscheibendurchmesser [mm]: 304; →Orga 16246				
1.6 PureTech 180	133	04/18→	←	für Bremsscheibendurchmesser [mm]: 304; →Orga 16246				
1.6 PureTech 225	165	09/17→12/22	←	für Bremsscheibendurchmesser [mm]: 304; →Orga 16246				
2.0 BlueHDi 180	130	09/17→09/20	←	für Bremsscheibendurchmesser [mm]: 304; →Orga 16246				
2.0 HDi 180	132	07/18→	←	für Bremsscheibendurchmesser [mm]: 304; →Orga 16246				
E-TENSE 225	165	05/21→	←	für Bremsscheibendurchmesser [mm]: 304; →Orga 16246				
E-TENSE 4x4	221	05/19→	←	für Bremsscheibendurchmesser [mm]: 304; →Orga 16246				
PureTech 130	96	10/18→09/22	←	für Bremsscheibendurchmesser [mm]: 304; →Orga 16246				













Führungsbolzen, Bremssattel













1.5 BlueHDi 130	96	09/17→	←	für Bremsscheibendurchmesser [mm]: 304; →Orga 16246		11.8171-0008.1	990049	ATE
1.6 PureTech 165	121	07/18→	←	für Bremsscheibendurchmesser [mm]: 304; →Orga 16246				
1.6 PureTech 180	133	04/18→	←	für Bremsscheibendurchmesser [mm]: 304; →Orga 16246				
1.6 PureTech 225	165	09/17→12/22	←	für Bremsscheibendurchmesser [mm]: 304; →Orga 16246				
2.0 BlueHDi 180	130	09/17→09/20	←	für Bremsscheibendurchmesser [mm]: 304; →Orga 16246				
2.0 HDi 180	132	07/18→	←	für Bremsscheibendurchmesser [mm]: 304; →Orga 16246				
→			→					













	kW			 	! #		
DS - DS 7 Crossback (J4_, JR_, JC_) 09/17→							
Führungsbolzen, Bremssattel							
E-TENSE 225 E-TENSE 4x4 PureTech 130	165 221 96	05/21→ 05/19→ 10/18→09/22	←	für Bremsscheibendurchmesser [mm]: 304; →Orga 16246		11.8171-0008.1 990049	ATE
FIAT - 126 (126_) 09/72→09/00							
 Bremsschlauch							
650	18	07/81→09/00	→	→ 08/87	2	24.5207-0205.3 330042	L= 205
FIAT - 500 (312_) 07/07→							
 Bremssattel							
0.9	44 - 63	07/10→	←	☐		24.3541-9831.5 241027	ATE - Halter
			←	☐		24.3541-9832.5 241028	ATE - Halter
0.9 Electric	77 24 - 83	10/13→ 01/10→	←	12/13→; ☐		24.3541-1769.5 240601	BOS - Halter
			←	12/13→; ☐		24.3541-1770.5 240602	BOS - Halter
			→	12/13→; ☐		24.3347-1715.5 240719	TRW - Halter
			→	12/13→; ☐		24.3347-1716.5 240720	TRW - Halter
1.2 1.2 LPG	51 51	07/07→ 12/10→	←	→ 05/15; ☐		24.3481-1743.5 240305	BDX - Halter
			←	→ 05/15; ☐		24.3481-1744.5 240306	BDX - Halter
			←	06/15→; ☐		24.3541-9831.5 241027	ATE - Halter
			←	06/15→; ☐		24.3541-9832.5 241028	ATE - Halter
1.3 D Multijet	55	10/07→	←	☐		24.3481-1823.5 241477	BOS - Halter
			←	☐		24.3481-1824.5 241478	BOS - Halter
1.3 D Multijet	57 - 70	12/09→	←	☐		24.3541-1769.5 240601	BOS - Halter
			←	☐		24.3541-1770.5 240602	BOS - Halter
1.4 1.4 Turbo	74 - 75 101	10/07→ 09/13→	←	☐		24.3541-1769.5 240601	BOS - Halter
			←	☐		24.3541-1770.5 240602	BOS - Halter
			→	☐		24.3347-1715.5 240719	TRW - Halter
			→	☐		24.3347-1716.5 240720	TRW - Halter
Feder, Bremssattel							
0.9 1.0 Mild Hybrid	44 - 63 51 - 52	07/10→ 01/20→	←		2	11.8116-0264.1 390594	ATE
1.2	51	07/07→	←	06/15→	2	11.8116-0264.1 390594	ATE
Führungsbolzen, Bremssattel							
0.9	44 - 63	07/10→			2	11.8171-0008.1 990049	ATE
1.0 Mild Hybrid	51 - 52	01/20→	←		2	11.8171-0008.1 990049	ATE
 Bremsschlauch							
0.9	44 - 63	07/10→	←		2	24.5104-0378.3 331681	L= 400
1.2 1.2 LPG	51 51	07/07→ 12/10→	→		2	24.5112-0356.3 331129	L= 355
1.3 D Multijet	55 - 70	10/07→			2	24.5228-0165.3 330879	L= 165
0.9 Electric	77 24 - 83	10/13→ 01/10→	←	12/13→	2	24.5104-0378.3 331681	L= 400
			→	12/13→	2	24.5112-0356.3 331129	L= 355
			→	12/13→	2	24.5228-0165.3 330879	L= 165
1.0 Mild Hybrid	51 - 52	01/20→	←		2	24.5104-0378.3 331681	L= 400
1.4 1.4 Turbo	74 - 75 101	10/07→ 09/13→	←		2	24.5104-0378.3 331681	L= 400
					2	24.5112-0356.3 331129	L= 355
			→		2	83.7101-9219.3 330903	L= 218,5
FIAT - 500 C (312_) 09/09→							
 Bremssattel							
0.9	44 - 63	09/09→	←	☐		24.3541-9831.5 241027	ATE - Halter
			←	☐		24.3541-9832.5 241028	ATE - Halter
0.9 →	77	12/13→	←	☐		24.3541-1769.5 240601	BOS - Halter















	kW			 	! #		
FIAT - 500 C (312_) 09/09→							
 Bremssattel							
1.4	74 - 75	09/09→	←	☐		24.3541-1770.5 240602	BOS - Halter
			→	☐		24.3347-1715.5 240719	TRW - Halter
			→	☐		24.3347-1716.5 240720	TRW - Halter
1.2	51	09/09→	←	→ 05/15; ☐		24.3481-1823.5 241477	BOS - Halter
			←	→ 05/15; ☐		24.3481-1824.5 241478	BOS - Halter
			←	06/15→; ☐		24.3541-9831.5 241027	ATE - Halter
			←	06/15→; ☐		24.3541-9832.5 241028	ATE - Halter
1.3 D Multijet	55	09/09→	←	☐		24.3481-1823.5 241477	BOS - Halter
			←	☐		24.3481-1824.5 241478	BOS - Halter
1.3 D Multijet	70	09/09→	←	☐		24.3541-1769.5 240601	BOS - Halter
			←	☐		24.3541-1770.5 240602	BOS - Halter
Feder, Bremssattel							
0.9	44 - 63	09/09→	←		2	11.8116-0264.1 390594	ATE
1.0 Mild Hybrid	51	01/20→					
1.2	51	09/09→	←	06/15→	2	11.8116-0264.1 390594	ATE
Führungsbolzen, Bremssattel							
0.9	44 - 63	09/09→			2	11.8171-0008.1 990049	ATE
1.0 Mild Hybrid	51	01/20→	←		2	11.8171-0008.1 990049	ATE
 Bremsschlauch							
0.9	44 - 63	09/09→	←		2	24.5104-0378.3 331681	L= 400
1.2	51	09/09→				24.5112-0356.3 331129	L= 355
1.3 D Multijet	55 - 70	09/09→	→		2	24.5228-0165.3 330879	L= 165
0.9	77	12/13→	←		2	24.5104-0378.3 331681	L= 400
1.4	74 - 75	09/09→	→		2	24.5112-0356.3 331129	L= 355
			→		2	83.7101-9219.3 330903	L= 218,5
1.0 Mild Hybrid	51	01/20→	←		2	24.5104-0378.3 331681	L= 400
FIAT - 500e (332_) 10/20→							
Feder, Bremssattel							
Elektro	70	10/20→	←		2	11.8116-0264.1 390594	ATE
Elektro 3+1	87	10/20→					
Führungsbolzen, Bremssattel							
Elektro	70	10/20→	←		2	11.8171-0008.1 990049	ATE
Elektro 3+1	87	10/20→					
FIAT - 500e Cabriolet (332_) 10/20→							
Feder, Bremssattel							
Elektro	70 - 87	10/20→	←		2	11.8116-0264.1 390594	ATE
Führungsbolzen, Bremssattel							
Elektro	70 - 87	10/20→	←		2	11.8171-0008.1 990049	ATE
FIAT - 500L (351_, 352_) 09/12→							
 Bremssattel							
0.9	77	09/12→	←	☐		24.3541-1829.5 240721	BOS - Halter
0.9 Natural Power	59 - 63	03/13→	←	☐		24.3541-1830.5 240722	BOS - Halter
1.3 D Multijet	62 - 70	09/12→					
1.4	70	09/12→					
1.6 D Multijet	77	09/12→05/18					
1.4	88 - 119	09/13→	←	01/14→; ☐		24.3571-9953.5 241062	ATE - Halter
			←	01/14→; ☐		24.3571-9954.5 241063	ATE - Halter
1.4 LPG	88	02/14→	←	☐		24.3571-9953.5 241062	ATE - Halter
1.6 D Multijet	88	09/13→	←	☐		24.3571-9954.5 241063	ATE - Halter
→							

	kW			 	! #		
FIAT - 500L (351_, 352_) 09/12→							
Führungsbolzen, Bremsattel							
1.4	88 - 119	09/13→		01/14→	2	11.8171-0008.1 990049	ATE
1.4 LPG 1.6 D Multijet	88 88	02/14→ 09/13→			2	11.8171-0008.1 990049	ATE
 Bremsschlauch							
0.9 0.9 Natural Power 1.3 D Multijet	77 63 62 - 70	09/12→ 03/13→ 09/12→	←		2	24.5112-0402.3 331297	L= 402
			→	→ 06/14; Scheibenbremse; am Bremsattel	2	24.5112-0142.3 331016	L= 142
1.4 1.4 LPG 1.6 D Multijet	70 88 77 - 88	09/12→ 02/14→ 09/12→	→	07/14→; Scheibenbremse; am Bremsattel	2	24.5112-0187.3 331150	L= 187
0.9 Natural Power	59	04/17→	←		2	24.5112-0402.3 331297	L= 402
			→	Scheibenbremse; am Bremsattel	2	24.5112-0187.3 331150	L= 187
1.4	88 - 119	09/13→	←	01/14→	2	24.5112-0402.3 331297	L= 402
			→	01/14→ 06/14; Scheibenbremse; am Bremsattel	2	24.5112-0142.3 331016	L= 142
			→	07/14→; Scheibenbremse; am Bremsattel	2	24.5112-0187.3 331150	L= 187
FIAT - 500X (334_) 09/14→							
 Bremsattel							
1.0 1.3 1.4 4x4	84 110 120 - 125	06/18→ 09/18→ 02/15→	→			24.6238-1715.5 241607	TRW - Halter + FSB / + eFSB
1.4 LPG 1.6 1.6 D Multijet 2.0 D Multijet 4x4	88 81 96 100 - 110	03/17→09/18 11/14→09/20 05/21→ 09/14→09/20	→			24.6238-1716.5 241608	TRW - Halter + FSB / + eFSB
1.0 1.6 D Multijet	88 84 - 88	09/18→ 09/14→	←			24.3571-9969.5 241038	ATE - Halter
			←			24.3571-9970.5 241039	ATE - Halter
			→			24.6238-1715.5 241607	TRW - Halter + FSB / + eFSB
			→			24.6238-1716.5 241608	TRW - Halter + FSB / + eFSB
1.3 D Multijet	70	11/14→	←			24.3571-9969.5 241038	ATE - Halter
			←			24.3571-9970.5 241039	ATE - Halter
			→	06/15→; 		24.6238-1715.5 241607	TRW - Halter + FSB / + eFSB
			→	06/15→; 		24.6238-1716.5 241608	TRW - Halter + FSB / + eFSB
1.4	100 - 103	09/14→	←	für Bremsscheibendurchmesser [mm]: 281; 		24.3571-9969.5 241038	ATE - Halter
			←	für Bremsscheibendurchmesser [mm]: 281; 		24.3571-9970.5 241039	ATE - Halter
			→			24.6238-1715.5 241607	TRW - Halter + FSB / + eFSB
			→			24.6238-1716.5 241608	TRW - Halter + FSB / + eFSB
Führungsbolzen, Bremsattel							
1.0 1.3 D Multijet 1.4 1.6 D Multijet	88 70 100 - 103 84 - 88	09/18→ 11/14→ 09/14→			2	11.8171-0008.1 990049	ATE
 Bremsschlauch							
1.0 1.3 1.3 D Multijet 1.4 1.4 4x4 1.4 LPG 1.5 T4 Hybrid 1.6 1.6 D Multijet 2.0 D Multijet 4x4 2.4 4x4	84 - 88 110 70 100 - 103 120 - 125 88 96 81 84 - 96 100 - 110 135	06/18→ 09/18→ 11/14→ 09/14→ 02/15→ 03/17→09/18 03/22→ 11/14→09/20 09/14→ 09/14→09/20 05/15→	←		2	24.5112-0406.3 331496	L= 405

	kw			 	! #		
FIAT - BARCHETTA (183_) 03/95→05/05							
 Bremssattel							
1.8 16V	96	04/95→05/05	←	06/95→ 10/04; ☐		24.3541-1789.5 240291	ATE - Halter
			←	06/95→ 10/04; ☐		24.3541-1790.5 240292	ATE - Halter
			→	→ 10/04; ☐		24.3344-1703.5 240117	TRW - Halter
			→	→ 10/04; ☐		24.3344-1704.5 240118	TRW - Halter
 Bremsschlauch							
1.8 16V	96	04/95→05/05	←	→ 10/04; ☐		24.5112-0395.3 330521	L= 395
			←	→ 10/04; ☐		24.5112-0396.3 330520	L= 397
			→	→ 10/04	2	24.5112-0160.3 330612	L= 160
FIAT - BRAVA (182_) 10/95→06/03							
 Bremssattel							
1.2 16V 80	59	10/00→10/01	←	Schaltgetriebe; ☐		24.3541-1787.5 240289	ATE - Halter
1.4	55	10/95→10/01	←	☐			
1.6 16V	66 -	10/95→12/02	←	Automatikgetriebe; ☐		24.3541-1789.5 240291	ATE - Halter
	76		←	☐			
1.9 D	48	10/95→10/01	←	Automatikgetriebe; ☐		24.3541-1790.5 240292	ATE - Halter
1.2 16V 80	60	12/98→12/02	←	→ 10/01; Schaltgetriebe; ☐		24.3541-1787.5 240289	ATE - Halter
			←	→ 10/01; Automatikgetriebe; ☐		24.3541-1789.5 240291	ATE - Halter
			←	→ 10/01; Automatikgetriebe; ☐		24.3541-1790.5 240292	ATE - Halter
1.8 GT 16V	83	10/95→08/01	←	☐		24.3541-1789.5 240291	ATE - Halter
1.9 JTD	74	09/00→10/01	←	☐			
1.9 JTD 105	77	12/98→10/01	←	☐		24.3541-1790.5 240292	ATE - Halter
1.9 TD 100 S	74	03/96→10/01	←	06/96→; ☐		24.3541-1789.5 240291	ATE - Halter
			←	06/96→; ☐		24.3541-1790.5 240292	ATE - Halter
1.9 TD 75 S	55	03/96→10/01	←	06/96→; Schaltgetriebe; ☐		24.3541-1787.5 240289	ATE - Halter
			←	06/96→; Automatikgetriebe; ☐		24.3541-1789.5 240291	ATE - Halter
			←	06/96→; Automatikgetriebe; ☐		24.3541-1790.5 240292	ATE - Halter
 Bremsschlauch							
1.2 16V 80	59	10/00→10/01	←	☐		24.5112-0387.3 330519	L= 387
1.4	55	10/95→10/01	←	☐		24.5112-0388.3 330518	L= 385
1.6 16V	66 -	10/95→12/02	←	☐			
	76		→		2	24.5228-0223.3 330530	L= 223
1.8 GT 16V	83	10/95→08/01	→				
1.9 D	48	10/95→10/01	→				
1.9 JTD	74	09/00→10/01	→				
1.9 JTD 105	77	12/98→10/01	→				
1.2 16V 80	60	12/98→12/02	←	→ 10/01; ☐		24.5112-0387.3 330519	L= 387
			←	→ 10/01; ☐		24.5112-0388.3 330518	L= 385
			→	→ 10/01	2	24.5228-0223.3 330530	L= 223
1.9 TD 100 S	74	03/96→10/01	←	06/96→; ☐		24.5112-0387.3 330519	L= 387
1.9 TD 75 S	55	03/96→10/01	←	06/96→; ☐		24.5112-0388.3 330518	L= 385
			→	06/96→	2	24.5228-0223.3 330530	L= 223
FIAT - BRAVO I (182_) 10/95→10/01							
 Bremssattel							
1.2 16V 80	59 -	12/98→10/01	←	☐		24.3541-1787.5 240289	ATE - Halter
	60						
1.4	55 -	10/95→10/01					
	59						
1.6	76	09/00→10/01					
1.6 16V	66 -	10/95→10/01					
	76						
1.9 D	48	10/95→10/01					
1.8 GT	83	10/95→10/01	←	☐		24.3541-1789.5 240291	ATE - Halter
1.9 JTD	74	09/00→10/01	←	☐			
1.9 JTD 105	77	12/98→10/01	←	☐		24.3541-1790.5 240292	ATE - Halter
1.9 TD 100 S	74	03/96→10/01	←	06/96→; ☐		24.3541-1789.5 240291	ATE - Halter
			←	06/96→; ☐		24.3541-1790.5 240292	ATE - Halter
1.9 TD 75 S	55	03/96→10/01	←	06/96→; ☐		24.3541-1787.5 240289	ATE - Halter
2.0 HGT 20V	113	07/98→10/01	→	☐		24.3344-1703.5 240117	TRW - Halter
			→	☐		24.3344-1704.5 240118	TRW - Halter
→							

	kw			 	! #		
FIAT - BRAVO I (182_) 10/95→10/01							
 Bremsschlauch							
1.2 16V 80	59 - 60	12/98→10/01	←	☐		24.5112-0387.3 330519	L= 387
1.4	55 - 59	10/95→10/01	←	☐		24.5112-0388.3 330518	L= 385
1.6	76	09/00→10/01	→		2	24.5228-0223.3 330530	L= 223
1.6 16V	66 - 76	10/95→10/01					
1.8 GT	83	10/95→10/01					
1.9 D	48	10/95→10/01					
1.9 JTD	74	09/00→10/01					
1.9 JTD 105	77	12/98→10/01					
2.0 HGT 20V	113	07/98→10/01					
1.9 TD 100 S	74	03/96→10/01	←	06/96→; ☐		24.5112-0387.3 330519	L= 387
1.9 TD 75 S	55	03/96→10/01	←	06/96→; ☐		24.5112-0388.3 330518	L= 385
			→	06/96→	2	24.5228-0223.3 330530	L= 223
FIAT - BRAVO II (198_) 11/06→12/16							
 Bremssattel							
1.4	66	04/07→12/14	←	☐		24.3541-1811.5 240429	BOS - Halter
			←	☐		24.3541-1812.5 240430	BOS - Halter
1.4 LPG	66	12/08→12/14	←	11/09→; ☐		24.3541-1811.5 240429	BOS - Halter
			←	11/09→; ☐		24.3541-1812.5 240430	BOS - Halter
1.4 T-Jet	88	10/07→12/14	←	☐		24.3541-1809.5 240593	BOS - Halter
1.6 D Multijet	66 - 88	03/08→12/14	←	☐		24.3541-1810.5 240594	BOS - Halter
1.9 D Multijet	66 - 88	04/07→12/14					
1.6 D Multijet	77	09/07→12/14	←	03/08→; ☐		24.3541-1809.5 240593	BOS - Halter
			←	03/08→; ☐		24.3541-1810.5 240594	BOS - Halter
1.9 D Multijet	85	11/06→12/09	←	04/07→; ☐		24.3541-1809.5 240593	BOS - Halter
			←	04/07→; ☐		24.3541-1810.5 240594	BOS - Halter
 Bremsschlauch							
1.4	66	04/07→12/14	←		2	24.5112-0407.3 331459	L= 410
1.4 16V	103	04/10→12/14	→		2	24.5112-0187.3 331150	L= 187
1.4 T-Jet	88 - 112	09/07→12/16					
1.6 D Multijet	66 - 88	03/08→12/14					
1.9 D Multijet	66 - 110	04/07→12/14					
2.0 D Multijet	120 - 121	09/08→12/14					
1.4 LPG	66	12/08→12/14	←	11/09→	2	24.5112-0407.3 331459	L= 410
			→	11/09→	2	24.5112-0187.3 331150	L= 187
1.6 D Multijet	77	09/07→12/14	←	03/08→	2	24.5112-0407.3 331459	L= 410
			→	03/08→	2	24.5112-0187.3 331150	L= 187
1.9 D Multijet	85	11/06→12/09	←	04/07→	2	24.5112-0407.3 331459	L= 410
			→	04/07→	2	24.5112-0187.3 331150	L= 187
FIAT - BRAVO Van (198_) 03/08→12/14							
 Bremssattel							
1.6 JTD Multijet	77	03/08→12/14	←	☐		24.3541-1809.5 240593	BOS - Halter
			←	☐		24.3541-1810.5 240594	BOS - Halter
 Bremsschlauch							
1.6 JTD Multijet	77	03/08→12/14	←		2	24.5112-0407.3 331459	L= 410
			→		2	24.5112-0187.3 331150	L= 187
FIAT - COUPE (175_) 11/93→08/00							
 Bremsschlauch							
1.8 16V	96	03/96→08/00	→	07/96→	2	83.6401-0159.3 330746	L= 160
2.0 20V	113	04/98→08/00	→		2	83.6401-0159.3 330746	L= 160
2.0 20V Turbo	162	08/96→08/00	→	01/97→	2	83.6401-0159.3 330746	L= 160

	kw					! #		
FIAT - CROMA (194_) 06/05→12/11								
 Bremssattel								
1.8 16V 1.9 D Multijet	103 85 - 88	12/05→12/11 06/05→12/11	←	03/06→ 11/10; nur paarweise austauschen; <input type="checkbox"/>			24.3571-9781.5 240984	ATE - Halter
2.2 16V	108	06/05→12/10	←	03/06→ 11/10; nur paarweise austauschen; <input type="checkbox"/>			24.3571-9782.5 240985	ATE - Halter
1.9 D Multijet	100	12/05→10/07	←	2060169→; nur paarweise austauschen; <input type="checkbox"/>			24.3571-9781.5 240984	ATE - Halter
			←	2060169→; nur paarweise austauschen; <input type="checkbox"/>			24.3571-9782.5 240985	ATE - Halter
1.9 D Multijet	110	06/05→12/11	←	2060169→; → 11/10; nur paarweise austauschen; <input type="checkbox"/>			24.3571-9781.5 240984	ATE - Halter
			←	2060169→; → 11/10; nur paarweise austauschen; <input type="checkbox"/>			24.3571-9782.5 240985	ATE - Halter
Feder, Bremssattel								
1.8 16V 1.9 D Multijet	103 85 - 88	12/05→12/11 06/05→12/11	←	03/06→ 11/10	2		11.8116-0356.1 390586	ATE
2.2 16V	108	06/05→12/10						
1.9 D Multijet	100	12/05→10/07	←	2060169→	2		11.8116-0356.1 390586	ATE
1.9 D Multijet	110	06/05→12/11	←	2060169→; → 11/10	2		11.8116-0356.1 390586	ATE
Führungsbolzen, Bremssattel								
1.8 16V	103	12/05→12/11		01/06→ 02/06	2		11.8171-0008.1 990049	ATE
1.9 D Multijet	85 - 88	06/05→12/11		→ 02/06	2		11.8171-0008.1 990049	ATE
2.2 16V	108	06/05→12/10						
 Bremsschlauch								
1.8 16V	103	12/05→12/11	←	01/06→ 11/10	2		24.5241-0401.3 331021	L= 401,7
			→	01/06→ 11/10	2		24.5112-0295.3 330907	L= 295
1.9 D Multijet	85 - 88	06/05→12/11	←	→ 11/10	2		24.5241-0401.3 331021	L= 401,7
2.2 16V	108	06/05→12/10	→	→ 11/10	2		24.5112-0295.3 330907	L= 295
1.9 D Multijet	100	12/05→10/07	←		2		24.5153-0380.3 331044	L= 380
			→		2		24.5112-0295.3 330907	L= 295
1.9 D Multijet	110	06/05→12/11	←	→ 11/10	2		24.5153-0380.3 331044	L= 380
2.4 D Multijet	147	06/05→12/11	→	→ 11/10	2		24.5112-0295.3 330907	L= 295
FIAT - CROMA Kasten/Kombi (194_) 04/06→12/11								
 Bremssattel								
1.9 MJTD	88	04/06→12/11	←	→ 11/10; nur paarweise austauschen; <input type="checkbox"/>			24.3571-9781.5 240984	ATE - Halter
			←	→ 11/10; nur paarweise austauschen; <input type="checkbox"/>			24.3571-9782.5 240985	ATE - Halter
Feder, Bremssattel								
1.9 MJTD	88	04/06→12/11	←	→ 11/10	2		11.8116-0356.1 390586	ATE
 Bremsschlauch								
1.9 MJTD	88	04/06→12/11	←	→ 11/10	2		24.5241-0401.3 331021	L= 401,7
			→	→ 11/10	2		24.5112-0295.3 330907	L= 295
FIAT - DOBLO Bus (263_) 11/09→								
 Bremssattel								
1.3 D Multijet	66 - 70	02/10→	←	für Bremsscheibendurchmesser [mm]: 284; <input type="checkbox"/>			24.3541-1829.5 240721	BOS - Halter
1.4	70 - 88	02/10→	←	für Bremsscheibendurchmesser [mm]: 284; <input type="checkbox"/>			24.3541-1830.5 240722	BOS - Halter
1.4 Natural Power 1.6 D Multijet	88 66 -	02/10→ 01/10→	←	für Bremsscheibendurchmesser [mm]: 305; <input type="checkbox"/>			24.3571-9953.5 241062	ATE - Halter
2.0 D Multijet	88 99	01/10→	←	für Bremsscheibendurchmesser [mm]: 305; <input type="checkbox"/>			24.3571-9954.5 241063	ATE - Halter
Feder, Bremssattel								
1.3 D Multijet	66 - 70	02/10→	←	für Bremsscheibendurchmesser [mm]: 305	2		11.8116-0237.1 390509	ATE
1.4	70 - 88	02/10→						
1.4 Natural Power →	88	02/10→						

	kW			 	! #		
FIAT - DOBLO Bus (263_) 11/09→							
Feder, Bremssattel							
1.6 D Multijet	66 - 88	01/10→	←	für Bremsscheibendurchmesser [mm]: 305	2	11.8116-0237.1 390509	ATE
2.0 D Multijet	99	01/10→					
Führungsbolzen, Bremssattel							
1.3 D Multijet	66 - 70	02/10→		für Bremsscheibendurchmesser [mm]: 305	2	11.8171-0008.1 990049	ATE
1.4	70 - 88	02/10→					
1.4 Natural Power	88	02/10→					
1.6 D Multijet	66 - 88	01/10→					
2.0 D Multijet	99	01/10→					
Bremsschlauch							
1.3 D Multijet	66 - 70	02/10→	←		2	24.5112-0406.3 331496	L= 405
1.4	70 - 88	02/10→	→		2	24.5204-0200.3 331499	L= 200
1.4 Natural Power	88	02/10→					
1.6 D Multijet	66 - 88	01/10→					
2.0 D Multijet	99	01/10→					
FIAT - DOBLO Cargo (263_) 02/10→							
Bremssattel							
1.3 D Multijet	55 - 70	02/10→	←	für Bremsscheibendurchmesser [mm]: 284; 		24.3541-1829.5 240721	BOS - Halter
1.4	70 - 88	02/10→	←	für Bremsscheibendurchmesser [mm]: 284; 		24.3541-1830.5 240722	BOS - Halter
1.4 Natural Power	88	06/10→					
1.6 D Multijet	66 - 88	02/10→	←	für Bremsscheibendurchmesser [mm]: 305; 		24.3571-9953.5 241062	ATE - Halter
2.0 D Multijet	99	02/10→	←	für Bremsscheibendurchmesser [mm]: 305; 		24.3571-9954.5 241063	ATE - Halter
Feder, Bremssattel							
1.3 D Multijet	55 - 70	02/10→	←	für Bremsscheibendurchmesser [mm]: 305	2	11.8116-0237.1 390509	ATE
1.4	70 - 88	02/10→					
1.4 Natural Power	88	06/10→					
1.6 D Multijet	66 - 88	02/10→					
2.0 D Multijet	99	02/10→					
Führungsbolzen, Bremssattel							
1.3 D Multijet	55 - 70	02/10→		für Bremsscheibendurchmesser [mm]: 305	2	11.8171-0008.1 990049	ATE
1.4	70 - 88	02/10→					
1.4 Natural Power	88	06/10→					
1.6 D Multijet	66 - 88	02/10→					
2.0 D Multijet	99	02/10→					
Bremsschlauch							
1.3 D Multijet	55 - 70	02/10→	←		2	24.5112-0406.3 331496	L= 405
1.4	70 - 88	02/10→	→		2	24.5204-0200.3 331499	L= 200
1.4 Natural Power	88	06/10→					
1.6 D Multijet	66 - 88	02/10→					
2.0 D Multijet	99	02/10→					
FIAT - DOBLO Großraumlimousine (119_, 223_) 03/01→							
Bremssattel							
1.3 D Multijet	62	10/05→	←	→ 01/10; für Bremsscheibendurchmesser [mm]: 258; 		24.3541-1769.5 240601	BOS - Halter
1.4	57	10/05→	←	→ 01/10; für Bremsscheibendurchmesser [mm]: 258; 		24.3541-1770.5 240602	BOS - Halter
1.9 D Multijet	88	10/05→	←	→ 01/10; für Bremsscheibendurchmesser [mm]: 284; 		24.3541-1829.5 240721	BOS - Halter
			←	→ 01/10; für Bremsscheibendurchmesser [mm]: 284; 		24.3541-1830.5 240722	BOS - Halter
→							

FIAT - DOBLO Großraumlimousine (119_, 223_) 03/01→

Bremssattel

1.3 JTD 1.6 1.6 16V 1.6 Natural Power 1.9 JTD	55 68 76 76 74 - 77	05/05→ 09/02→ 10/01→ 09/02→ 10/01→	←	10/05→ 01/10; für Bremsscheibendurchmesser [mm]: 258;	24.3541-1769.5	240601	BOS - Halter
			←	10/05→ 01/10; für Bremsscheibendurchmesser [mm]: 258;	24.3541-1770.5	240602	BOS - Halter
			←	10/05→ 01/10; für Bremsscheibendurchmesser [mm]: 284;	24.3541-1829.5	240721	BOS - Halter
			←	10/05→ 01/10; für Bremsscheibendurchmesser [mm]: 284;	24.3541-1830.5	240722	BOS - Halter
1.6 Natural Power	68	11/05→07/09	←	für Bremsscheibendurchmesser [mm]: 258;	24.3541-1769.5	240601	BOS - Halter
			←	für Bremsscheibendurchmesser [mm]: 258;	24.3541-1770.5	240602	BOS - Halter
			←	für Bremsscheibendurchmesser [mm]: 284;	24.3541-1829.5	240721	BOS - Halter
			←	für Bremsscheibendurchmesser [mm]: 284;	24.3541-1830.5	240722	BOS - Halter

Bremsschlauch











1.2 1.9 D	48 46	03/01→ 03/01→	←	→ 09/05	2	24.5112-0475.3	330698	L= 475			
			←	→ 01/10				2	24.5112-0490.3	330876	L= 490
1.3 D Multijet 1.4 1.9 D Multijet	62 57 88	10/05→ 10/05→ 10/05→	←	10/05→ 01/10	2	24.5112-0490.3	330876				L= 490
			←					2	24.5112-0475.3	330698	L= 475
1.3 JTD 1.3 JTD 16V	55 51	05/05→ 12/04→05/05	←	→ 09/05	2	24.5112-0475.3	330698				L= 475
			←	10/05→ 01/10				2	24.5112-0475.3	330698	L= 475
1.6 1.6 16V 1.9 JTD	68 76 74 - 77	09/02→ 10/01→ 10/01→	←	→ 09/05	2	24.5112-0475.3	330698				L= 475
			←	10/05→ 01/10				2	24.5112-0490.3	330876	L= 490
1.6 Natural Power	76	09/02→	←	→ 09/05	2	24.5112-0475.3	330698				L= 475
			←	10/05→ 01/10				2	24.5112-0490.3	330876	L= 490
			←	→ 01/10							2
1.6 Natural Power	68	11/05→07/09	←		2	24.5112-0490.3	330876	L= 490			









FIAT - DOBLO Kasten/Großraumlimousine (223_) 11/00→







Bremssattel











1.3 D Multijet	55	10/05→01/10	←	für Bremsscheibendurchmesser [mm]: 258;	24.3541-1769.5	240601	BOS - Halter
			←	für Bremsscheibendurchmesser [mm]: 258;	24.3541-1770.5	240602	BOS - Halter
			←	für Bremsscheibendurchmesser [mm]: 284;	24.3541-1829.5	240721	BOS - Halter
			←	für Bremsscheibendurchmesser [mm]: 284;	24.3541-1830.5	240722	BOS - Halter
1.3 JTD 16V Multijet 1.4 1.9 JTD Multijet	62 57 88	08/06→ 10/05→ 12/06→	←	→ 01/10; für Bremsscheibendurchmesser [mm]: 258;	24.3541-1769.5	240601	BOS - Halter
			←	→ 01/10; für Bremsscheibendurchmesser [mm]: 258;	24.3541-1770.5	240602	BOS - Halter
			←	→ 01/10; für Bremsscheibendurchmesser [mm]: 284;	24.3541-1829.5	240721	BOS - Halter
			←	→ 01/10; für Bremsscheibendurchmesser [mm]: 284;	24.3541-1830.5	240722	BOS - Halter
1.6 16V 1.6 Natural Power 1.9 JTD	76 76 74 - 77	10/01→ 09/02→ 10/01→	←	10/05→ 01/10; für Bremsscheibendurchmesser [mm]: 258;	24.3541-1769.5	240601	BOS - Halter
			←	10/05→ 01/10; für Bremsscheibendurchmesser [mm]: 258;	24.3541-1770.5	240602	BOS - Halter
			←	10/05→ 01/10; für Bremsscheibendurchmesser [mm]: 284;	24.3541-1829.5	240721	BOS - Halter
			←	10/05→ 01/10; für Bremsscheibendurchmesser [mm]: 284;	24.3541-1830.5	240722	BOS - Halter
1.6 Natural Power	68	02/04→07/09	←	10/05→; für Bremsscheibendurchmesser [mm]: 258;	24.3541-1769.5	240601	BOS - Halter
			←	10/05→; für Bremsscheibendurchmesser [mm]: 258;	24.3541-1770.5	240602	BOS - Halter
			←	10/05→; für Bremsscheibendurchmesser [mm]: 284;	24.3541-1829.5	240721	BOS - Halter
			←	10/05→; für Bremsscheibendurchmesser [mm]: 284;	24.3541-1830.5	240722	BOS - Halter



































→





































	kw			 	! #		
FIAT - DOBLO Kasten/Großraumlimousine (223_) 11/00→							
 Bremsschlauch							
1.2 1.2 16V 1.6 16V	48 59 78	03/01→01/04 11/01→01/06 11/01→08/03	←		2	24.5112-0475.3 330698	L= 475
1.3 D Multijet	55	10/05→01/10	←		2	24.5112-0490.3 330876	L= 490
1.3 JTD 16V 1.9 D	51 46	05/04→12/06 03/01→	←	→ 09/05	2	24.5112-0475.3 330698	L= 475
1.3 JTD 16V Multijet 1.4 1.9 JTD Multijet	62 57 88	08/06→ 10/05→ 12/06→	←	→ 01/10	2	24.5112-0490.3 330876	L= 490
1.6 16V 1.6 Natural Power 1.9 JTD	76 76 74 - 77	10/01→ 09/02→ 10/01→	←	→ 09/05 10/05→ 01/10	2	24.5112-0475.3 330698	L= 475
			←		2	24.5112-0490.3 330876	L= 490
1.6 Natural Power	68	02/04→07/09	←	→ 09/05	2	24.5112-0475.3 330698	L= 475
			←	10/05→	2	24.5112-0490.3 330876	L= 490
FIAT - DOBLO Pritsche/Fahrgestell (263_) 02/10→							
 Bremssattel							
1.3 D Multijet	55 - 70	02/10→	←	für Bremsscheibendurchmesser [mm]: 284; <input type="checkbox"/>	2	24.3541-1829.5 240721	BOS - Halter
1.4	70 - 88	04/10→	←	für Bremsscheibendurchmesser [mm]: 284; <input type="checkbox"/>	2	24.3541-1830.5 240722	BOS - Halter
1.4 Natural Power 1.6 D Multijet	88 66 - 88	06/10→ 02/10→	←	für Bremsscheibendurchmesser [mm]: 305; <input type="checkbox"/>	2	24.3571-9953.5 241062	ATE - Halter
2.0 D Multijet	99	02/10→	←	für Bremsscheibendurchmesser [mm]: 305; <input type="checkbox"/>	2	24.3571-9954.5 241063	ATE - Halter
Feder, Bremssattel							
1.3 D Multijet	55 - 70	02/10→	←	für Bremsscheibendurchmesser [mm]: 305	2	11.8116-0237.1 390509	ATE
1.4	70 - 88	04/10→					
1.4 Natural Power 1.6 D Multijet	88 66 - 88	06/10→ 02/10→					
2.0 D Multijet	99	02/10→					
Führungsbolzen, Bremssattel							
1.3 D Multijet	55 - 70	02/10→		für Bremsscheibendurchmesser [mm]: 305	2	11.8171-0008.1 990049	ATE
1.4	70 - 88	04/10→					
1.4 Natural Power 1.6 D Multijet	88 66 - 88	06/10→ 02/10→					
2.0 D Multijet	99	02/10→					
 Bremsschlauch							
1.3 D Multijet	55 - 70	02/10→	←		2	24.5112-0406.3 331496	L= 405
1.4	70 - 88	04/10→	→		2	24.5204-0200.3 331499	L= 200
1.4 Natural Power 1.6 D Multijet	88 66 - 88	06/10→ 02/10→					
2.0 D Multijet	99	02/10→					
FIAT - DUCATO Bus (230_) 03/94→05/05							
 Bremssattel							
1.9 D 1.9 D Combinato 1.9 TD	50 51 66	04/98→04/02 06/95→04/02 04/98→04/02	←	→ 10/01; Nutzlast [kg]: 1000; - ABS; <input type="checkbox"/>		24.3481-1719.5 240155	TRW - Halter
1.9 TD Combinato 1.9 TD Pano- rama/Combinato	59 60	08/94→04/02 03/94→04/02	←	→ 10/01; Nutzlast [kg]: 1000; - ABS; <input type="checkbox"/>		24.3481-1720.5 240156	TRW - Halter
			←	11/01→ 03/02; Nutzlast [kg]: 1000; + ABS; <input type="checkbox"/>		24.3481-1795.5 240768	- Halter
			←	11/01→ 03/02; Nutzlast [kg]: 1000; + ABS; <input type="checkbox"/>		24.3481-1796.5 240769	- Halter
			→	11/01→ 03/02; Nutzlast [kg]: 1000; <input type="checkbox"/>		24.3461-1701.5 240449	- Halter
			→	11/01→ 03/02; Nutzlast [kg]: 1000; <input type="checkbox"/>		24.3461-1702.5 240450	- Halter
1.9 D	59	05/98→11/01	←	→ 10/01; Nutzlast [kg]: 1000; - ABS; <input type="checkbox"/>		24.3481-1719.5 240155	TRW - Halter
			←	→ 10/01; Nutzlast [kg]: 1000; - ABS; <input type="checkbox"/>		24.3481-1720.5 240156	TRW - Halter
			←	11/01→; Nutzlast [kg]: 1000; + ABS; <input type="checkbox"/>		24.3481-1795.5 240768	- Halter
			←	11/01→; Nutzlast [kg]: 1000; + ABS; <input type="checkbox"/>		24.3481-1796.5 240769	- Halter
→							



































	kw			 	! #		
FIAT - DUCATO Bus (230_) 03/94→05/05							
 Bremssattel							
1.9 D	59	05/98→11/01	➔	11/01→; Nutzlast [kg]: 1000; ☐	24.3461-1701.5	240449	- Halter
			➔	11/01→; Nutzlast [kg]: 1000; ☐	24.3461-1702.5	240450	- Halter
2.0 4x4	80	11/94→11/01	←	→ 10/01; Nutzlast ab [kg] 1000 Nutzlast bis [kg] 1400; - ABS; ☐	24.3481-1719.5	240155	TRW - Halter
			←	→ 10/01; Nutzlast ab [kg] 1000 Nutzlast bis [kg] 1400; - ABS; ☐	24.3481-1720.5	240156	TRW - Halter
			←	11/01→; Nutzlast ab [kg] 1000 Nutzlast bis [kg] 1400; + ABS; ☐	24.3481-1795.5	240768	- Halter
			←	11/01→; Nutzlast ab [kg] 1000 Nutzlast bis [kg] 1400; + ABS; ☐	24.3481-1796.5	240769	- Halter
			←	11/01→; Nutzlast [kg]: 1800; + ABS; ☐	24.3521-1715.5	240770	- Halter
			←	11/01→; Nutzlast [kg]: 1800; + ABS; ☐	24.3521-1716.5	240771	- Halter
			➔	11/01→; Nutzlast ab [kg] 1000 Nutzlast bis [kg] 1800; ☐	24.3461-1701.5	240449	- Halter
			➔	11/01→; Nutzlast ab [kg] 1000 Nutzlast bis [kg] 1800; ☐	24.3461-1702.5	240450	- Halter
2.0 JTD	62	10/01→04/02	←	→ 03/02; Nutzlast [kg]: 1400; + ABS; ☐	24.3481-1795.5	240768	- Halter
			←	→ 03/02; Nutzlast [kg]: 1400; + ABS; ☐	24.3481-1796.5	240769	- Halter
			←	→ 03/02; Nutzlast [kg]: 1800; + ABS; ☐	24.3521-1715.5	240770	- Halter
			←	→ 03/02; Nutzlast [kg]: 1800; + ABS; ☐	24.3521-1716.5	240771	- Halter
			➔	→ 03/02; Nutzlast ab [kg] 1400 Nutzlast bis [kg] 1800; ☐	24.3461-1701.5	240449	- Halter
			➔	→ 03/02; Nutzlast ab [kg] 1400 Nutzlast bis [kg] 1800; ☐	24.3461-1702.5	240450	- Halter
2.0 Panorama/Combinato	80	03/94→04/02	←	→ 10/01; Nutzlast ab [kg] 1000 Nutzlast bis [kg] 1400; - ABS; ☐	24.3481-1719.5	240155	TRW - Halter
			←	→ 10/01; Nutzlast ab [kg] 1000 Nutzlast bis [kg] 1400; - ABS; ☐	24.3481-1720.5	240156	TRW - Halter
			←	11/01→ 03/02; Nutzlast ab [kg] 1000 Nutzlast bis [kg] 1400; + ABS; ☐	24.3481-1795.5	240768	- Halter
			←	11/01→ 03/02; Nutzlast ab [kg] 1000 Nutzlast bis [kg] 1400; + ABS; ☐	24.3481-1796.5	240769	- Halter
			←	11/01→ 03/02; Nutzlast [kg]: 1800; + ABS; ☐	24.3521-1715.5	240770	- Halter
			←	11/01→ 03/02; Nutzlast [kg]: 1800; + ABS; ☐	24.3521-1716.5	240771	- Halter
			➔	11/01→ 03/02; Nutzlast ab [kg] 1000 Nutzlast bis [kg] 1800; ☐	24.3461-1701.5	240449	- Halter
			➔	11/01→ 03/02; Nutzlast ab [kg] 1000 Nutzlast bis [kg] 1800; ☐	24.3461-1702.5	240450	- Halter
2.5 D Combinato 2.8 D	62	08/94→04/02	←	→ 10/01; Nutzlast [kg]: 1400; - ABS; ☐	24.3481-1719.5	240155	TRW - Halter
			64	02/98→04/02	←	→ 10/01; Nutzlast [kg]: 1400; - ABS; ☐	24.3481-1720.5
	64	02/98→04/02	←	11/01→ 03/02; Nutzlast [kg]: 1400; + ABS; ☐	24.3481-1795.5	240768	- Halter
			←	11/01→ 03/02; Nutzlast [kg]: 1400; + ABS; ☐	24.3481-1796.5	240769	- Halter
			←	11/01→ 03/02; Nutzlast [kg]: 1800; + ABS; ☐	24.3521-1715.5	240770	- Halter
			←	11/01→ 03/02; Nutzlast [kg]: 1800; + ABS; ☐	24.3521-1716.5	240771	- Halter
			➔	11/01→ 03/02; Nutzlast ab [kg] 1400 Nutzlast bis [kg] 1800; ☐	24.3461-1701.5	240449	- Halter
			➔	11/01→ 03/02; Nutzlast ab [kg] 1400 Nutzlast bis [kg] 1800; ☐	24.3461-1702.5	240450	- Halter
2.5 TDI 4x4	85	04/97→04/02	←	→ 10/01; Nutzlast [kg]: 1400; - ABS; ☐	24.3481-1711.5	240129	TRW - Halter
			←	→ 10/01; Nutzlast [kg]: 1400; - ABS; ☐	24.3481-1712.5	240130	TRW - Halter
			←	11/01→ 03/02; Nutzlast [kg]: 1400; + ABS; ☐	24.3481-1795.5	240768	- Halter
			←	11/01→ 03/02; Nutzlast [kg]: 1400; + ABS; ☐	24.3481-1796.5	240769	- Halter
			➔	11/01→ 03/02; Nutzlast ab [kg] 1400 Nutzlast bis [kg] 1800; ☐	24.3461-1701.5	240449	- Halter
			➔	11/01→ 03/02; Nutzlast ab [kg] 1400 Nutzlast bis [kg] 1800; ☐	24.3461-1702.5	240450	- Halter
2.5 TDI Panorama/Combinato 2.8 JTD 2.8 JTD 4x4 →	80	03/94→04/02	←	→ 10/01; Nutzlast [kg]: 1400; - ABS; ☐	24.3481-1711.5	240129	TRW - Halter
	85	11/00→04/02	←	→ 10/01; Nutzlast [kg]: 1400; - ABS; ☐	24.3481-1712.5	240130	TRW - Halter
	94	11/00→04/02	→				

	kw				! #			
FIAT - DUCATO Bus (230_) 03/94→05/05								
Bremssattel								
2.8 TDI 2.8 TDI 4x4	90	10/97→04/02	←	11/01→ 03/02; Nutzlast [kg]: 1400; + ABS; <input type="checkbox"/>		24.3481-1795.5	240768	- Halter
	90	07/99→04/02	←	11/01→ 03/02; Nutzlast [kg]: 1400; + ABS; <input type="checkbox"/>		24.3481-1796.5	240769	- Halter
			←	11/01→ 03/02; Nutzlast [kg]: 1800; + ABS; <input type="checkbox"/>		24.3521-1715.5	240770	- Halter
			←	11/01→ 03/02; Nutzlast [kg]: 1800; + ABS; <input type="checkbox"/>		24.3521-1716.5	240771	- Halter
			→	11/01→ 03/02; Nutzlast ab [kg] 1400 Nutzlast bis [kg] 1800; <input type="checkbox"/>		24.3461-1701.5	240449	- Halter
			→	11/01→ 03/02; Nutzlast ab [kg] 1400 Nutzlast bis [kg] 1800; <input type="checkbox"/>		24.3461-1702.5	240450	- Halter
Zubehörsatz, Bremssattel								
1.9 D 1.9 D Combinato 1.9 TD 1.9 TD Combinato 1.9 TD Panorama/Combinato	50 - 59	04/98→04/02	←	→ 10/01; Nutzlast [kg]: 1000; + ABS		24.0101-4804.2	260050	TRW
	51	06/95→04/02						
	66	04/98→04/02						
	59	08/94→04/02						
	60	03/94→04/02						
2.0 4x4 2.0 Panorama/Combinato	80	11/94→11/01	←	→ 10/01; Nutzlast ab [kg] 1000 Nutzlast bis [kg] 1400; + ABS		24.0101-4804.2	260050	TRW
	80	03/94→04/02						
2.5 D Combinato 2.8 D	62	08/94→04/02	←	→ 10/01; Nutzlast [kg]: 1400; + ABS		24.0101-4804.2	260050	TRW
	64	02/98→04/02						
Bremsschlauch								
1.9 D 1.9 D Combinato 1.9 TD 1.9 TD Combinato 1.9 TD Panorama/Combinato	50	04/98→04/02	←	02/00→ 10/01; Nutzlast [kg]: 1000	2	24.5112-0461.3	330616	L= 460
	51	06/95→04/02				24.5112-0466.3	330579	L= 462
	66	04/98→04/02						
	59	08/94→04/02	←	→ 01/00; Nutzlast [kg]: 1000	2	24.5112-0465.3	330526	L= 465
	60	03/94→04/02				24.5112-0466.3	330579	L= 462
			←	11/01→ 03/02; Nutzlast [kg]: 1000	2	24.5112-0470.3	331460	L= 470
						24.5112-0477.3	331299	L= 477
			→	→ 10/01; Nutzlast [kg]: 1000; <input type="checkbox"/>	1	24.5112-0340.3	330511	L= 340
			→	11/01→ 03/02; Nutzlast [kg]: 1000; <input type="checkbox"/>	1	83.6401-0159.3	330746	L= 160
	1.9 D	59	05/98→11/01	←	02/00→ 10/01; Nutzlast [kg]: 1000	2	24.5112-0461.3	330616
						24.5112-0466.3	330579	L= 462
			←	→ 01/00; Nutzlast [kg]: 1000	2	24.5112-0465.3	330526	L= 465
						24.5112-0466.3	330579	L= 462
			←	11/01→; Nutzlast [kg]: 1000	2	24.5112-0470.3	331460	L= 470
						24.5112-0477.3	331299	L= 477
2.0 4x4	80	11/94→11/01	←	02/00→ 10/01; Nutzlast ab [kg] 1000 Nutzlast bis [kg] 1800	2	24.5112-0461.3	330616	L= 460
						24.5112-0466.3	330579	L= 462
			←	→ 01/00; Nutzlast ab [kg] 1000 Nutzlast bis [kg] 1800	2	24.5112-0465.3	330526	L= 465
						24.5112-0466.3	330579	L= 462
			←	11/01→; Nutzlast ab [kg] 1000 Nutzlast bis [kg] 1800	2	24.5112-0470.3	331460	L= 470
						24.5112-0477.3	331299	L= 477
2.0 JTD	62	10/01→04/02	←	→ 03/02; Nutzlast ab [kg] 1400 Nutzlast bis [kg] 1800	2	24.5112-0470.3	331460	L= 470
						24.5112-0477.3	331299	L= 477
			→	→ 03/02; Nutzlast ab [kg] 1400 Nutzlast bis [kg] 1800; <input type="checkbox"/>	1	83.6401-0159.3	330746	L= 160
2.0 Panorama/Combinato	80	03/94→04/02	←	02/00→ 10/01; Nutzlast ab [kg] 1000 Nutzlast bis [kg] 1800	2	24.5112-0461.3	330616	L= 460
						24.5112-0466.3	330579	L= 462
			←	→ 01/00; Nutzlast ab [kg] 1000 Nutzlast bis [kg] 1800	2	24.5112-0465.3	330526	L= 465
						24.5112-0466.3	330579	L= 462
			←	11/01→ 03/02; Nutzlast ab [kg] 1000 Nutzlast bis [kg] 1800	2	24.5112-0470.3	331460	L= 470
					24.5112-0477.3	331299	L= 477	
		→	→ 10/01; Nutzlast ab [kg] 1000 Nutzlast bis [kg] 1800; <input type="checkbox"/>	1	24.5112-0340.3	330511	L= 340	
→								

	kw					! #		
FIAT - DUCATO Bus (230_) 03/94→05/05								
 Bremsschlauch								
2.0 Panorama/Combinato	80	03/94→04/02	➔	11/01→03/02; Nutzlast ab [kg] 1000 Nutzlast bis [kg] 1800; <input type="checkbox"/>	1	83.6401-0159.3	330746	L= 160
2.5 D Combinato	62	08/94→04/02	➔	02/00→10/01; Nutzlast ab [kg] 1400 Nutzlast bis [kg] 1800	2	24.5112-0461.3	330616	L= 460
2.5 TDI 4x4	85	04/97→04/02	➔	→ 01/00; Nutzlast ab [kg] 1400 Nutzlast bis [kg] 1800	2	24.5112-0466.3	330579	L= 462
2.5 TDI Panorama/Combinato	80 - 85	03/94→04/02	➔	→ 01/00; Nutzlast ab [kg] 1400 Nutzlast bis [kg] 1800	2	24.5112-0465.3	330526	L= 465
2.8 D	64	02/98→04/02	➔	→ 01/00; Nutzlast ab [kg] 1400 Nutzlast bis [kg] 1800	2	24.5112-0466.3	330579	L= 462
2.8 TDI	90	10/97→04/02	➔	11/01→03/02; Nutzlast ab [kg] 1400 Nutzlast bis [kg] 1800	2	24.5112-0470.3	331460	L= 470
2.8 TDI 4x4	90	07/99→04/02	➔	11/01→03/02; Nutzlast ab [kg] 1400 Nutzlast bis [kg] 1800	2	24.5112-0477.3	331299	L= 477
			➔	→ 10/01; Nutzlast ab [kg] 1400 Nutzlast bis [kg] 1800; <input type="checkbox"/>	1	24.5112-0340.3	330511	L= 340
			➔	11/01→03/02; Nutzlast ab [kg] 1400 Nutzlast bis [kg] 1800; <input type="checkbox"/>	1	83.6401-0159.3	330746	L= 160
2.8 JTD	94	11/00→04/02	➔	→ 10/01; Nutzlast ab [kg] 1400 Nutzlast bis [kg] 1800	2	24.5112-0461.3	330616	L= 460
2.8 JTD 4x4	94	11/00→04/02	➔	→ 10/01; Nutzlast ab [kg] 1400 Nutzlast bis [kg] 1800	2	24.5112-0466.3	330579	L= 462
			➔	11/01→03/02; Nutzlast ab [kg] 1400 Nutzlast bis [kg] 1800	2	24.5112-0470.3	331460	L= 470
			➔	→ 10/01; Nutzlast ab [kg] 1400 Nutzlast bis [kg] 1800; <input type="checkbox"/>	1	24.5112-0477.3	331299	L= 477
			➔	→ 10/01; Nutzlast ab [kg] 1400 Nutzlast bis [kg] 1800; <input type="checkbox"/>	1	24.5112-0340.3	330511	L= 340
			➔	11/01→03/02; Nutzlast ab [kg] 1400 Nutzlast bis [kg] 1800; <input type="checkbox"/>	1	83.6401-0159.3	330746	L= 160
FIAT - DUCATO Bus (244_) 12/01→								
 Bremssattel								
2.0	81	12/01→07/06	➔	Nutzlast ab [kg] 1100 Nutzlast bis [kg] 1500; + ABS; 1-/2-Kreisbremssystem: 1-Kreisbremssystem; <input type="checkbox"/>		24.3481-1795.5	240768	- Halter
2.0 4x4	81	05/02→07/06	➔	Nutzlast ab [kg] 1100 Nutzlast bis [kg] 1500; + ABS; 1-/2-Kreisbremssystem: 1-Kreisbremssystem; <input type="checkbox"/>		24.3481-1796.5	240769	- Halter
2.0 Bipower	81	11/02→07/06	➔	Nutzlast ab [kg] 1100 Nutzlast bis [kg] 1500; + ABS; 1-/2-Kreisbremssystem: 1-Kreisbremssystem; <input type="checkbox"/>		24.3481-1796.5	240769	- Halter
2.0 JTD	62	12/01→07/06	➔	Nutzlast ab [kg] 1100 Nutzlast bis [kg] 1500; + ABS; 1-/2-Kreisbremssystem: 1-Kreisbremssystem; <input type="checkbox"/>		24.3481-1796.5	240769	- Halter
2.0 LPG	71	11/02→07/06	➔	Nutzlast ab [kg] 1100 Nutzlast bis [kg] 1500; + ABS; 1-/2-Kreisbremssystem: 1-Kreisbremssystem; <input type="checkbox"/>		24.3481-1796.5	240769	- Halter
2.3 JTD	81 - 93	12/01→12/17	➔	Nutzlast ab [kg] 1100 Nutzlast bis [kg] 1500; + ABS; 1-/2-Kreisbremssystem: 1-Kreisbremssystem; <input type="checkbox"/>		24.3481-1796.5	240769	- Halter
2.8 JTD	107	04/04→07/06	➔	Nutzlast [kg]: 1800; + ABS; 1-/2-Kreisbremssystem: 1-Kreisbremssystem; <input type="checkbox"/>		24.3521-1715.5	240770	- Halter
2.8 JTD 4x4	94	12/01→07/06	➔	Nutzlast [kg]: 1800; + ABS; 1-/2-Kreisbremssystem: 1-Kreisbremssystem; <input type="checkbox"/>		24.3521-1716.5	240771	- Halter
2.8 TD	90	11/03→07/06	➔	Nutzlast [kg]: 1800; + ABS; 1-/2-Kreisbremssystem: 1-Kreisbremssystem; <input type="checkbox"/>		24.3521-1716.5	240771	- Halter
2.8 TD 4x4	90	11/03→07/06	➔	Nutzlast ab [kg] 1100 Nutzlast bis [kg] 1800; <input type="checkbox"/>		24.3461-1701.5	240449	- Halter
			➔	Nutzlast ab [kg] 1100 Nutzlast bis [kg] 1800; <input type="checkbox"/>		24.3461-1702.5	240450	- Halter
2.8 JTD	94	12/01→	➔	→ 07/06; Nutzlast ab [kg] 1100 Nutzlast bis [kg] 1500; + ABS; 1-/2-Kreisbremssystem: 1-Kreisbremssystem; <input type="checkbox"/>		24.3481-1795.5	240768	- Halter
			➔	→ 07/06; Nutzlast ab [kg] 1100 Nutzlast bis [kg] 1500; + ABS; 1-/2-Kreisbremssystem: 1-Kreisbremssystem; <input type="checkbox"/>		24.3481-1796.5	240769	- Halter
			➔	→ 07/06; Nutzlast [kg]: 1800; + ABS; 1-/2-Kreisbremssystem: 1-Kreisbremssystem; <input type="checkbox"/>		24.3521-1715.5	240770	- Halter
			➔	→ 07/06; Nutzlast [kg]: 1800; + ABS; 1-/2-Kreisbremssystem: 1-Kreisbremssystem; <input type="checkbox"/>		24.3521-1716.5	240771	- Halter
			➔	→ 07/06; Nutzlast ab [kg] 1100 Nutzlast bis [kg] 1800; <input type="checkbox"/>		24.3461-1701.5	240449	- Halter
			➔	→ 07/06; Nutzlast ab [kg] 1100 Nutzlast bis [kg] 1800; <input type="checkbox"/>		24.3461-1702.5	240450	- Halter
 Bremsschlauch								
2.0	81	12/01→07/06	➔	Nutzlast ab [kg] 1100 Nutzlast bis [kg] 1800	2	24.5112-0470.3	331460	L= 470
2.0 4x4	81	05/02→07/06	➔	Nutzlast ab [kg] 1100 Nutzlast bis [kg] 1800	2	24.5112-0477.3	331299	L= 477
2.0 Bipower	81	11/02→07/06	➔	Nutzlast ab [kg] 1100 Nutzlast bis [kg] 1800	2	83.6401-0159.3	330746	L= 160
2.0 JTD	62	12/01→07/06	➔	Nutzlast ab [kg] 1100 Nutzlast bis [kg] 1800	2	83.6401-0159.3	330746	L= 160
2.0 LPG	71	11/02→07/06	➔	Nutzlast ab [kg] 1100 Nutzlast bis [kg] 1800	2	83.6401-0159.3	330746	L= 160
2.3 JTD	81 - 93	12/01→12/17	➔	Nutzlast ab [kg] 1100 Nutzlast bis [kg] 1800	2	83.6401-0159.3	330746	L= 160
2.8 JTD	107	04/04→07/06	➔	Nutzlast ab [kg] 1100 Nutzlast bis [kg] 1800	2	24.5112-0470.3	331460	L= 470
2.8 JTD 4x4	94	12/01→07/06	➔	Nutzlast ab [kg] 1100 Nutzlast bis [kg] 1800	2	24.5112-0477.3	331299	L= 477
2.8 TD	90	11/03→07/06	➔	Nutzlast ab [kg] 1100 Nutzlast bis [kg] 1800	2	24.5112-0470.3	331460	L= 470
2.8 TD 4x4	90	11/03→07/06	➔	Nutzlast ab [kg] 1100 Nutzlast bis [kg] 1800	2	24.5112-0477.3	331299	L= 477
2.8 JTD	94	12/01→	➔	→ 07/06; Nutzlast ab [kg] 1100 Nutzlast bis [kg] 1800	2	24.5112-0470.3	331460	L= 470
			➔	→ 07/06; Nutzlast ab [kg] 1100 Nutzlast bis [kg] 1800	2	24.5112-0477.3	331299	L= 477
			➔	→ 07/06; Nutzlast ab [kg] 1100 Nutzlast bis [kg] 1800	2	83.6401-0159.3	330746	L= 160

	kw			 	! #		
FIAT - DUCATO Bus (250_) 07/06→							
 Bremssattel							
2 D 100 Multijet 2	74 74	07/06→05/11 07/06→05/11	←	Fahrzeugtyp: 30,33; Nutzlast ab [kg] 1100 Nutzlast bis [kg] 1500; Nutzlast-Code: 11Q / 15Q; 	24.3441-1705.5	241367	BRE - Halter
			←	→ 02/11; Fahrzeugtyp: 33; Nutzlast ab [kg] 1100 Nutzlast bis [kg] 1500; Nutzlast-Code: 11Q / 15Q; 	24.3441-1705.5	241367	BRE - Halter
			←	→ 02/11; Fahrzeugtyp: 33; Nutzlast ab [kg] 1100 Nutzlast bis [kg] 1500; Nutzlast-Code: 11Q / 15Q; 	24.3441-1706.5	241368	BRE - Halter
			←	→ 02/11; Fahrzeugtyp: 35; Nutzlast [kg]: 1700; nicht für erhöhte Nutzlast; Nutzlast-Code: 17Q / Nutzlast leicht; 	24.3521-1711.5	240755	BRE - Halter
			←	03/11→; Nutzlast [kg]: 1700; Fahrzeugtyp: 35; nicht für erhöhte Nutzlast; Nutzlast-Code: 17Q / Nutzlast leicht; 	24.3521-1711.5	240755	BRE - Halter
			←	→ 02/11; Fahrzeugtyp: 35; Nutzlast [kg]: 1700; nicht für erhöhte Nutzlast; Nutzlast-Code: 17Q / Nutzlast leicht; 	24.3521-1712.5	240756	BRE - Halter
			←	Fahrzeugtyp: 35; Nutzlast [kg]: 1700; für erhöhte Nutzlast; Nutzlast-Code: 17Q / Nutzlast schwer; 	24.3521-1713.5	240762	BRE - Halter
			←	Fahrzeugtyp: 35; Nutzlast [kg]: 1700; für erhöhte Nutzlast; Nutzlast-Code: 17Q / Nutzlast schwer; 	24.3521-1714.5	240763	BRE - Halter
			→	Nutzlast ab [kg] 1100 Nutzlast bis [kg] 1700; Fahrzeugtyp: 30,33,35; Nutzlast-Code: 11Q / 15Q / 17Q; 	24.3481-1811.5	240758	BOS - Halter
			→	Nutzlast ab [kg] 1100 Nutzlast bis [kg] 1700; Fahrzeugtyp: 30,33,35; Nutzlast-Code: 11Q / 15Q / 17Q; 	24.3481-1812.5	240759	BOS - Halter
			→	Nutzlast [kg]: 2000; Fahrzeugtyp: 40; für erhöhte Nutzlast; Nutzlast-Code: 20Q; 	24.3521-1717.5	241517	- Halter
			→	Nutzlast [kg]: 2000; Fahrzeugtyp: 40; für erhöhte Nutzlast; Nutzlast-Code: 20Q; 	24.3521-1718.5	241518	- Halter
			3 D 110 Multijet 2 0 D 115 Multijet 2	82- 83 82- 83 85 85	10/11→ 10/11→ 06/11→ 06/11→	←	Fahrzeugtyp: 28,30,33; Nutzlast ab [kg] 1100 / 1500; Nutzlast-Code: 11Q / 15Q; 
←	Fahrzeugtyp: 28,30,33; Nutzlast ab [kg] 1100 / 1500; Nutzlast-Code: 11Q / 15Q; 	24.3441-1706.5				241368	BRE - Halter
←	Nutzlast [kg]: 1700; nicht für erhöhte Nutzlast; Nutzlast-Code: 17Q / Nutzlast leicht; 	24.3521-1711.5				240755	BRE - Halter
←	Fahrzeugtyp: 35; Nutzlast [kg]: 1700; für erhöhte Nutzlast; Nutzlast-Code: 17Q / Nutzlast schwer; 	24.3521-1713.5				240762	BRE - Halter
←	Fahrzeugtyp: 35; Nutzlast [kg]: 1700; für erhöhte Nutzlast; Nutzlast-Code: 17Q / Nutzlast schwer; 	24.3521-1714.5				240763	BRE - Halter
→	Nutzlast ab [kg] 1100 Nutzlast bis [kg] 1700; Fahrzeugtyp: 30,33,35; Nutzlast-Code: 11Q / 15Q / 17Q; 	24.3481-1811.5				240758	BOS - Halter
→	Nutzlast ab [kg] 1100 Nutzlast bis [kg] 1700; Fahrzeugtyp: 30,33,35; Nutzlast-Code: 11Q / 15Q / 17Q; 	24.3481-1812.5				240759	BOS - Halter
→	Nutzlast [kg]: 2000; Fahrzeugtyp: 40; für erhöhte Nutzlast; Nutzlast-Code: 20Q; 	24.3521-1717.5				241517	- Halter
→	Nutzlast [kg]: 2000; Fahrzeugtyp: 40; für erhöhte Nutzlast; Nutzlast-Code: 20Q; 	24.3521-1718.5				241518	- Halter
120 Multijet 2 3 D	88 88	07/06→ 07/06→	←	Fahrzeugtyp: 30,33; Nutzlast ab [kg] 1100 Nutzlast bis [kg] 1500; Nutzlast-Code: 11Q / 15Q; 	24.3441-1705.5	241367	BRE - Halter
			←	→ 02/11; Fahrzeugtyp: 30,33; Nutzlast ab [kg] 1100 Nutzlast bis [kg] 1500; Nutzlast-Code: 11Q / 15Q; 	24.3441-1705.5	241367	BRE - Halter
			←	→ 02/11; Fahrzeugtyp: 30,33; Nutzlast ab [kg] 1100 Nutzlast bis [kg] 1500; Nutzlast-Code: 11Q / 15Q; 	24.3441-1706.5	241368	BRE - Halter
			←	→ 02/11; Fahrzeugtyp: 35; Nutzlast [kg]: 1700; nicht für erhöhte Nutzlast; Nutzlast-Code: 17Q / Nutzlast leicht; 	24.3521-1711.5	240755	BRE - Halter
			←	03/11→; Nutzlast [kg]: 1700; Fahrzeugtyp: 35; nicht für erhöhte Nutzlast; Nutzlast-Code: 17Q / Nutzlast leicht; 	24.3521-1711.5	240755	BRE - Halter
			→				

	kw			 	! #					
FIAT - DUCATO Bus (250_) 07/06→										
 Bremssattel										
120 Multijet 2 3 D	88 88	07/06→ 07/06→	←	→ 02/11; Fahrzeugtyp: 35; Nutzlast [kg]: 1700; nicht für erhöhte Nutzlast; Nutzlast-Code: 17Q / Nutzlast leicht; 	24.3521-1712.5	240756	BRE - Halter			
			←	Fahrzeugtyp: 35; Nutzlast [kg]: 1700; für erhöhte Nutzlast; Nutzlast-Code: 17Q / Nutzlast schwer; 	24.3521-1713.5	240762	BRE - Halter			
			←	Fahrzeugtyp: 35; Nutzlast [kg]: 1700; für erhöhte Nutzlast; Nutzlast-Code: 17Q / Nutzlast schwer; 	24.3521-1714.5	240763	BRE - Halter			
			→	Nutzlast ab [kg] 1100 Nutzlast bis [kg] 1700; Fahrzeugtyp: 30,33,35; Nutzlast-Code: 11Q / 15Q / 17Q; 	24.3481-1811.5	240758	BOS - Halter			
			→	Nutzlast ab [kg] 1100 Nutzlast bis [kg] 1700; Fahrzeugtyp: 30,33,35; Nutzlast-Code: 11Q / 15Q / 17Q; 	24.3481-1812.5	240759	BOS - Halter			
			→	Nutzlast [kg]: 2000; Fahrzeugtyp: 40; für erhöhte Nutzlast; Nutzlast-Code: 20Q; 	24.3521-1717.5	241517	- Halter			
			→	Nutzlast [kg]: 2000; Fahrzeugtyp: 40; für erhöhte Nutzlast; Nutzlast-Code: 20Q; 	24.3521-1718.5	241518	- Halter			
130 Multijet 2 3 D 3 D 4x4 2 D 140 Multijet 2 150 Multijet 2 160 Multijet 2 180 Multijet 2 E-Ducato	96 96 - 130 96 103 103 109 118 130 90	01/07→ 01/07→ 06/11→ 07/21→ 05/19→ 06/11→ 05/19→ 05/19→ 02/21→10/23	←	Fahrzeugtyp: 30,33; Nutzlast ab [kg] 1100 Nutzlast bis [kg] 1500; Nutzlast-Code: 11Q / 15Q; 	24.3441-1705.5	241367	BRE - Halter			
			←	Fahrzeugtyp: 30,33; Nutzlast ab [kg] 1100 Nutzlast bis [kg] 1500; Nutzlast-Code: 11Q / 15Q; 	24.3441-1706.5	241368	BRE - Halter			
			←	Nutzlast [kg]: 1700; nicht für erhöhte Nutzlast; Fahrzeugtyp: 35; Nutzlast-Code: 17Q / Nutzlast leicht; 	24.3521-1711.5	240755	BRE - Halter			
			←	Fahrzeugtyp: 35; Nutzlast [kg]: 1700; für erhöhte Nutzlast; Nutzlast-Code: 17Q / Nutzlast schwer; 	24.3521-1713.5	240762	BRE - Halter			
			←	Fahrzeugtyp: 35; Nutzlast [kg]: 1700; für erhöhte Nutzlast; Nutzlast-Code: 17Q / Nutzlast schwer; 	24.3521-1714.5	240763	BRE - Halter			
			→	Nutzlast ab [kg] 1100 Nutzlast bis [kg] 1700; Fahrzeugtyp: 30,33,35; Nutzlast-Code: 11Q / 15Q / 17Q; 	24.3481-1811.5	240758	BOS - Halter			
			→	Nutzlast ab [kg] 1100 Nutzlast bis [kg] 1700; Fahrzeugtyp: 30,33,35; Nutzlast-Code: 11Q / 15Q / 17Q; 	24.3481-1812.5	240759	BOS - Halter			
			→	Nutzlast [kg]: 2000; Fahrzeugtyp: 40; für erhöhte Nutzlast; Nutzlast-Code: 20Q; 	24.3521-1717.5	241517	- Halter			
			→	Nutzlast [kg]: 2000; Fahrzeugtyp: 40; für erhöhte Nutzlast; Nutzlast-Code: 20Q; 	24.3521-1718.5	241518	- Halter			
			140 Natural Power	100	04/09→	←	→ 02/11; Nutzlast ab [kg] 1100 Nutzlast bis [kg] 1500; Nutzlast-Code: 11Q / 15Q; 	24.3441-1705.5	241367	BRE - Halter
						←	Nutzlast ab [kg] 1100 Nutzlast bis [kg] 1500; Nutzlast-Code: 11Q / 15Q; 	24.3441-1705.5	241367	BRE - Halter
						←	→ 02/11; Nutzlast ab [kg] 1100 Nutzlast bis [kg] 1500; Nutzlast-Code: 11Q / 15Q; 	24.3441-1706.5	241368	BRE - Halter
←	→ 02/11; Fahrzeugtyp: 35; Nutzlast [kg]: 1700; nicht für erhöhte Nutzlast; Nutzlast-Code: 17Q / Nutzlast leicht; 	24.3521-1711.5				240755	BRE - Halter			
←	03/11→; Nutzlast [kg]: 1700; Fahrzeugtyp: 35; nicht für erhöhte Nutzlast; Nutzlast-Code: 17Q / Nutzlast leicht; 	24.3521-1711.5				240755	BRE - Halter			
←	→ 02/11; Fahrzeugtyp: 35; Nutzlast [kg]: 1700; nicht für erhöhte Nutzlast; Nutzlast-Code: 17Q / Nutzlast leicht; 	24.3521-1712.5				240756	BRE - Halter			
←	Nutzlast [kg]: 1700; für erhöhte Nutzlast; Nutzlast-Code: 17Q / Nutzlast schwer; 	24.3521-1713.5				240762	BRE - Halter			
←	Nutzlast [kg]: 1700; für erhöhte Nutzlast; Nutzlast-Code: 17Q / Nutzlast schwer; 	24.3521-1714.5				240763	BRE - Halter			
→	Nutzlast ab [kg] 1100 Nutzlast bis [kg] 1700; Fahrzeugtyp: 30,33,35; Nutzlast-Code: 11Q / 15Q / 17Q; 	24.3481-1811.5				240758	BOS - Halter			
→	Nutzlast ab [kg] 1100 Nutzlast bis [kg] 1700; Fahrzeugtyp: 30,33,35; Nutzlast-Code: 11Q / 15Q / 17Q; 	24.3481-1812.5				240759	BOS - Halter			
→	Nutzlast [kg]: 2000; Fahrzeugtyp: 40; für erhöhte Nutzlast; Nutzlast-Code: 20Q; 	24.3521-1717.5				241517	- Halter			
→	Nutzlast [kg]: 2000; Fahrzeugtyp: 40; für erhöhte Nutzlast; Nutzlast-Code: 20Q; 	24.3521-1718.5				241518	- Halter			
→										

	kw			 	! #		
FIAT - DUCATO Bus (250_) 07/06→							
 Bremssattel							
3 D 150 Multijet 2 3 D 4x4	110	04/15→	←	Fahrzeugtyp: 30,33; Nutzlast ab [kg] 1100 Nutzlast bis [kg] 1500; Nutzlast-Code: 11Q / 15Q; 	24.3441-1705.5	241367	BRE - Halter
			←	Fahrzeugtyp: 30,33; Nutzlast ab [kg] 1100 Nutzlast bis [kg] 1500; Nutzlast-Code: 11Q / 15Q; 	24.3441-1706.5	241368	BRE - Halter
			←	12/15→; Nutzlast [kg]: 1700; nicht für erhöhte Nutzlast; Fahrzeugtyp: 35; Nutzlast-Code: 17Q / Nutzlast leicht; 	24.3521-1711.5	240755	BRE - Halter
			←	12/15→; Fahrzeugtyp: 35; Nutzlast [kg]: 1700; für erhöhte Nutzlast; Nutzlast-Code: 17Q / Nutzlast schwer; 	24.3521-1713.5	240762	BRE - Halter
			←	12/15→; Fahrzeugtyp: 35; Nutzlast [kg]: 1700; für erhöhte Nutzlast; Nutzlast-Code: 17Q / Nutzlast schwer; 	24.3521-1714.5	240763	BRE - Halter
			→	12/15→; Nutzlast ab [kg] 1100 Nutzlast bis [kg] 1700; Fahrzeugtyp: 30,33,35; Nutzlast-Code: 11Q / 15Q / 17Q; 	24.3481-1811.5	240758	BOS - Halter
			→	12/15→; Nutzlast ab [kg] 1100 Nutzlast bis [kg] 1700; Fahrzeugtyp: 30,33,35; Nutzlast-Code: 11Q / 15Q / 17Q; 	24.3481-1812.5	240759	BOS - Halter
			→	12/15→; Nutzlast [kg]: 2000; Fahrzeugtyp: 40; für erhöhte Nutzlast; Nutzlast-Code: 20Q; 	24.3521-1717.5	241517	- Halter
			→	12/15→; Nutzlast [kg]: 2000; Fahrzeugtyp: 40; für erhöhte Nutzlast; Nutzlast-Code: 20Q; 	24.3521-1718.5	241518	- Halter
0 D 150 Multijet 3	107	04/10→	←	Fahrzeugtyp: 30,33,35,40; Nutzlast ab [kg] 1100 Nutzlast bis [kg] 1500; Nutzlast-Code: 11Q / 15Q; 	24.3441-1705.5	241367	BRE - Halter
			←	→ 02/11; Fahrzeugtyp: 30,33,35,40; Nutzlast ab [kg] 1100 Nutzlast bis [kg] 1500; Nutzlast-Code: 11Q / 15Q; 	24.3441-1705.5	241367	BRE - Halter
			←	→ 02/11; Fahrzeugtyp: 30,33,35,40; Nutzlast ab [kg] 1100 Nutzlast bis [kg] 1500; Nutzlast-Code: 11Q / 15Q; 	24.3441-1706.5	241368	BRE - Halter
			←	→ 02/11; Fahrzeugtyp: 35; Nutzlast [kg]: 1700; nicht für erhöhte Nutzlast; Nutzlast-Code: 17Q / Nutzlast leicht; 	24.3521-1711.5	240755	BRE - Halter
			←	03/11→; Nutzlast [kg]: 1700; nicht für erhöhte Nutzlast; Nutzlast-Code: 17Q / Nutzlast leicht; 	24.3521-1711.5	240755	BRE - Halter
			←	→ 02/11; Fahrzeugtyp: 35; Nutzlast [kg]: 1700; nicht für erhöhte Nutzlast; Nutzlast-Code: 17Q / Nutzlast leicht; 	24.3521-1712.5	240756	BRE - Halter
			←	Fahrzeugtyp: 35; Nutzlast [kg]: 1700; für erhöhte Nutzlast; Nutzlast-Code: 17Q / Nutzlast schwer; 	24.3521-1713.5	240762	BRE - Halter
			←	Fahrzeugtyp: 35; Nutzlast [kg]: 1700; für erhöhte Nutzlast; Nutzlast-Code: 17Q / Nutzlast schwer; 	24.3521-1714.5	240763	BRE - Halter
			→	Nutzlast ab [kg] 1100 Nutzlast bis [kg] 1700; Fahrzeugtyp: 30,33,35; Nutzlast-Code: 11Q / 15Q / 17Q; 	24.3481-1811.5	240758	BOS - Halter
			→	Nutzlast ab [kg] 1100 Nutzlast bis [kg] 1700; Fahrzeugtyp: 30,33,35; Nutzlast-Code: 11Q / 15Q / 17Q; 	24.3481-1812.5	240759	BOS - Halter
			→	Nutzlast [kg]: 2000; Fahrzeugtyp: 40; für erhöhte Nutzlast; Nutzlast-Code: 20Q; 	24.3521-1717.5	241517	- Halter
			→	Nutzlast [kg]: 2000; Fahrzeugtyp: 40; für erhöhte Nutzlast; Nutzlast-Code: 20Q; 	24.3521-1718.5	241518	- Halter
			0 D 160 Multijet 3 0 D 4x4	115 - 116	07/06→	←	Fahrzeugtyp: 33; Nutzlast ab [kg] 1100 Nutzlast bis [kg] 1500; Nutzlast-Code: 11Q / 15Q; 
←	→ 02/11; Fahrzeugtyp: 33; Nutzlast ab [kg] 1100 Nutzlast bis [kg] 1500; Nutzlast-Code: 11Q / 15Q; 	24.3441-1705.5				241367	BRE - Halter
←	→ 02/11; Fahrzeugtyp: 33; Nutzlast ab [kg] 1100 Nutzlast bis [kg] 1500; Nutzlast-Code: 11Q / 15Q; 	24.3441-1706.5				241368	BRE - Halter
←	→ 02/11; Fahrzeugtyp: 35; Nutzlast [kg]: 1700; nicht für erhöhte Nutzlast; Nutzlast-Code: 17Q / Nutzlast leicht; 	24.3521-1711.5				240755	BRE - Halter
←	03/11→; Nutzlast [kg]: 1700; Fahrzeugtyp: 35; nicht für erhöhte Nutzlast; Nutzlast-Code: 17Q / Nutzlast leicht; 	24.3521-1711.5				240755	BRE - Halter
→							









FIAT - DUCATO Bus (250_) 07/06→









Bremssattel





























0 D 160 Multijet 3 0 D 4x4	115 - 116	07/06→	←	→ 02/11; Fahrzeugtyp: 35; Nutzlast [kg]: 1700; nicht für erhöhte Nutzlast; Nutzlast-Code: 17Q / Nutzlast leicht;	24.3521-1712.5	240756	BRE - Halter
	115 - 116	07/06→	←	Fahrzeugtyp: 35; Nutzlast [kg]: 1700; für erhöhte Nutzlast; Nutzlast-Code: 17Q / Nutzlast schwer;	24.3521-1713.5	240762	BRE - Halter
	116	07/06→	←	Fahrzeugtyp: 35; Nutzlast [kg]: 1700; für erhöhte Nutzlast; Nutzlast-Code: 17Q / Nutzlast schwer;	24.3521-1714.5	240763	BRE - Halter
			→	Nutzlast ab [kg] 1100 Nutzlast bis [kg] 1700; Fahrzeugtyp: 30,33,35; Nutzlast-Code: 11Q / 15Q / 17Q;	24.3481-1811.5	240758	BOS - Halter
			→	Nutzlast ab [kg] 1100 Nutzlast bis [kg] 1700; Fahrzeugtyp: 30,33,35; Nutzlast-Code: 11Q / 15Q / 17Q;	24.3481-1812.5	240759	BOS - Halter
			→	Nutzlast [kg]: 2000; Fahrzeugtyp: 40; für erhöhte Nutzlast; Nutzlast-Code: 20Q;	24.3521-1717.5	241517	- Halter
			→	Nutzlast [kg]: 2000; Fahrzeugtyp: 40; für erhöhte Nutzlast; Nutzlast-Code: 20Q;	24.3521-1718.5	241518	- Halter
0 D 180 Multijet 3	130	06/11→	←	Fahrzeugtyp: 30,33,35; Nutzlast ab [kg] 1100 Nutzlast bis [kg] 1500; Nutzlast-Code: 11Q / 15Q;	24.3441-1705.5	241367	BRE - Halter
	130	06/11→	←	Fahrzeugtyp: 30,33,35; Nutzlast ab [kg] 1100 Nutzlast bis [kg] 1500; Nutzlast-Code: 11Q / 15Q;	24.3441-1706.5	241368	BRE - Halter
			←	Nutzlast [kg]: 1700; nicht für erhöhte Nutzlast; Nutzlast-Code: 17Q / Nutzlast leicht;	24.3521-1711.5	240755	BRE - Halter
			←	Fahrzeugtyp: 35; Nutzlast [kg]: 1700; für erhöhte Nutzlast; Nutzlast-Code: 17Q / Nutzlast schwer;	24.3521-1713.5	240762	BRE - Halter
			←	Fahrzeugtyp: 35; Nutzlast [kg]: 1700; für erhöhte Nutzlast; Nutzlast-Code: 17Q / Nutzlast schwer;	24.3521-1714.5	240763	BRE - Halter
			→	Nutzlast ab [kg] 1100 Nutzlast bis [kg] 1700; Fahrzeugtyp: 30,33,35; Nutzlast-Code: 11Q / 15Q / 17Q;	24.3481-1811.5	240758	BOS - Halter
			→	Nutzlast ab [kg] 1100 Nutzlast bis [kg] 1700; Fahrzeugtyp: 30,33,35; Nutzlast-Code: 11Q / 15Q / 17Q;	24.3481-1812.5	240759	BOS - Halter
			→	Nutzlast [kg]: 2000; Fahrzeugtyp: 40; für erhöhte Nutzlast; Nutzlast-Code: 20Q;	24.3521-1717.5	241517	- Halter
		→	Nutzlast [kg]: 2000; Fahrzeugtyp: 40; für erhöhte Nutzlast; Nutzlast-Code: 20Q;	24.3521-1718.5	241518	- Halter	

































Bremsschlauch

2 D 100 Multijet 2 3 D	74 - 103	07/06→	←		2	24.5112-0492.3	331217	L= 492
	74	07/06→05/11	→	für verkürzten Radstand	2	24.5112-0417.3	331298	L= 417
	82 - 130	07/06→	→	für verlängerten Radstand	2	83.7101-9489.3	330906	L= 488,5
110 Multijet 2 0 D 115 Multijet 2 120 Multijet 2 130 Multijet 2 3 D 4x4 140 Multijet 2 140 Natural Power 150 Multijet 2 150 Multijet 3 160 Multijet 2 160 Multijet 3 0 D 4x4 180 Multijet 2 180 Multijet 3 E-Ducato	82 - 83	10/11→						
	85 - 130	07/06→						
	85	06/11→						
	88	07/06→						
	96	01/07→						
	96	06/11→						
	103	05/19→						
	100	04/09→						
	109	06/11→						
	107	04/10→						
	118	05/19→						
	115 - 116	07/06→						
	116	07/06→						
	130	05/19→						
	130	06/11→						
90	02/21→10/23							
3 D 150 Multijet 2 3 D 4x4	110	04/15→	←	12/15→	2	24.5112-0492.3	331217	L= 492
	110	04/15→	→	12/15→; für verkürzten Radstand	2	24.5112-0417.3	331298	L= 417
	110	04/15→	→	12/15→; für verlängerten Radstand	2	83.7101-9489.3	330906	L= 488,5



































	kw			 	! #		
FIAT - DUCATO Kasten (230_) 03/94→05/05							
 Bremssattel							
1.9 D	50 - 51	03/94→04/02	←	→ 10/01; Nutzlast [kg]: 1000; - ABS; <input type="checkbox"/>		24.3481-1719.5 240155	TRW - Halter
1.9 TD	60 - 66	03/94→04/02	←	→ 10/01; Nutzlast [kg]: 1000; - ABS; <input type="checkbox"/>		24.3481-1720.5 240156	TRW - Halter
1.9 TD CAT	59	08/94→04/02	←	11/01→ 03/02; Nutzlast [kg]: 1000; + ABS; <input type="checkbox"/>		24.3481-1795.5 240768	- Halter
			←	11/01→ 03/02; Nutzlast [kg]: 1000; + ABS; <input type="checkbox"/>		24.3481-1796.5 240769	- Halter
			→	11/01→ 03/02; Nutzlast [kg]: 1000; <input type="checkbox"/>		24.3461-1701.5 240449	- Halter
			→	11/01→ 03/02; Nutzlast [kg]: 1000; <input type="checkbox"/>		24.3461-1702.5 240450	- Halter
1.9 TD	59	05/98→11/01	←	→ 10/01; Nutzlast [kg]: 1000; - ABS; <input type="checkbox"/>		24.3481-1719.5 240155	TRW - Halter
			←	→ 10/01; Nutzlast [kg]: 1000; - ABS; <input type="checkbox"/>		24.3481-1720.5 240156	TRW - Halter
			←	11/01→; Nutzlast [kg]: 1000; + ABS; <input type="checkbox"/>		24.3481-1795.5 240768	- Halter
			←	11/01→; Nutzlast [kg]: 1000; + ABS; <input type="checkbox"/>		24.3481-1796.5 240769	- Halter
			→	11/01→; Nutzlast [kg]: 1000; <input type="checkbox"/>		24.3461-1701.5 240449	- Halter
			→	11/01→; Nutzlast [kg]: 1000; <input type="checkbox"/>		24.3461-1702.5 240450	- Halter
2.0 2.0 4x4	80 80	03/94→04/02 11/94→04/02	←	→ 10/01; Nutzlast ab [kg] 1000 Nutzlast bis [kg] 1400; - ABS; <input type="checkbox"/>		24.3481-1719.5 240155	TRW - Halter
			←	→ 10/01; Nutzlast ab [kg] 1000 Nutzlast bis [kg] 1400; - ABS; <input type="checkbox"/>		24.3481-1720.5 240156	TRW - Halter
			←	11/01→ 03/02; Nutzlast ab [kg] 1000 Nutzlast bis [kg] 1400; + ABS; <input type="checkbox"/>		24.3481-1795.5 240768	- Halter
			←	11/01→ 03/02; Nutzlast ab [kg] 1000 Nutzlast bis [kg] 1400; + ABS; <input type="checkbox"/>		24.3481-1796.5 240769	- Halter
			←	11/01→ 03/02; Nutzlast [kg]: 1800; + ABS; <input type="checkbox"/>		24.3521-1715.5 240770	- Halter
			←	11/01→ 03/02; Nutzlast [kg]: 1800; + ABS; <input type="checkbox"/>		24.3521-1716.5 240771	- Halter
			→	11/01→ 03/02; Nutzlast ab [kg] 1000 Nutzlast bis [kg] 1800; <input type="checkbox"/>		24.3461-1701.5 240449	- Halter
			→	11/01→ 03/02; Nutzlast ab [kg] 1000 Nutzlast bis [kg] 1800; <input type="checkbox"/>		24.3461-1702.5 240450	- Halter
2.0 JTD	62	10/01→04/02	←	→ 03/02; Nutzlast [kg]: 1400; + ABS; <input type="checkbox"/>		24.3481-1795.5 240768	- Halter
			←	→ 03/02; Nutzlast [kg]: 1400; + ABS; <input type="checkbox"/>		24.3481-1796.5 240769	- Halter
			←	→ 03/02; Nutzlast [kg]: 1800; + ABS; <input type="checkbox"/>		24.3521-1715.5 240770	- Halter
			←	→ 03/02; Nutzlast [kg]: 1800; + ABS; <input type="checkbox"/>		24.3521-1716.5 240771	- Halter
			→	→ 03/02; Nutzlast ab [kg] 1400 Nutzlast bis [kg] 1800; <input type="checkbox"/>		24.3461-1701.5 240449	- Halter
			→	→ 03/02; Nutzlast ab [kg] 1400 Nutzlast bis [kg] 1800; <input type="checkbox"/>		24.3461-1702.5 240450	- Halter
2.5 D 2.5 D 4x4 2.8 D 2.8 D 4x4	62 62 64 64	03/94→04/02 03/94→04/02 05/98→04/02 08/98→04/02	←	→ 10/01; Nutzlast [kg]: 1400; - ABS; <input type="checkbox"/>		24.3481-1719.5 240155	TRW - Halter
			←	→ 10/01; Nutzlast [kg]: 1400; - ABS; <input type="checkbox"/>		24.3481-1720.5 240156	TRW - Halter
			←	11/01→ 03/02; Nutzlast [kg]: 1400; + ABS; <input type="checkbox"/>		24.3481-1795.5 240768	- Halter
			←	11/01→ 03/02; Nutzlast [kg]: 1400; + ABS; <input type="checkbox"/>		24.3481-1796.5 240769	- Halter
			←	11/01→ 03/02; Nutzlast [kg]: 1800; + ABS; <input type="checkbox"/>		24.3521-1715.5 240770	- Halter
			←	11/01→ 03/02; Nutzlast [kg]: 1800; + ABS; <input type="checkbox"/>		24.3521-1716.5 240771	- Halter
			→	11/01→ 03/02; Nutzlast ab [kg] 1400 Nutzlast bis [kg] 1800; <input type="checkbox"/>		24.3461-1701.5 240449	- Halter
			→	11/01→ 03/02; Nutzlast ab [kg] 1400 Nutzlast bis [kg] 1800; <input type="checkbox"/>		24.3461-1702.5 240450	- Halter
2.5 TDI 2.5 TDI 4x4 2.8 JTD 2.8 JTD 4x4 2.8 TDI 2.8 TDI 4x4	80 - 85 85 94 94 90 90	03/94→04/02 05/98→04/02 11/00→04/02 11/00→04/02 10/97→04/02 06/99→04/02	←	→ 10/01; Nutzlast [kg]: 1400; - ABS; <input type="checkbox"/>		24.3481-1711.5 240129	TRW - Halter
			←	→ 10/01; Nutzlast [kg]: 1400; - ABS; <input type="checkbox"/>		24.3481-1712.5 240130	TRW - Halter
			←	11/01→ 03/02; Nutzlast [kg]: 1400; + ABS; <input type="checkbox"/>		24.3481-1795.5 240768	- Halter
			←	11/01→ 03/02; Nutzlast [kg]: 1400; + ABS; <input type="checkbox"/>		24.3481-1796.5 240769	- Halter
			←	11/01→ 03/02; Nutzlast [kg]: 1800; + ABS; <input type="checkbox"/>		24.3521-1715.5 240770	- Halter
			←	11/01→ 03/02; Nutzlast [kg]: 1800; + ABS; <input type="checkbox"/>		24.3521-1716.5 240771	- Halter
			→	11/01→ 03/02; Nutzlast ab [kg] 1400 Nutzlast bis [kg] 1800; <input type="checkbox"/>		24.3461-1701.5 240449	- Halter
			→	11/01→ 03/02; Nutzlast ab [kg] 1400 Nutzlast bis [kg] 1800; <input type="checkbox"/>		24.3461-1702.5 240450	- Halter
→							



































	kw					! #		
FIAT - DUCATO Kasten (230_) 03/94→05/05								
 Bremssattel								
2.8 TD 4x4	90	05/98→09/01	←	- ABS; Nutzlast [kg]: 1400; <input type="checkbox"/>		24.3481-1711.5	240129	TRW - Halter
			←	- ABS; Nutzlast [kg]: 1400; <input type="checkbox"/>		24.3481-1712.5	240130	TRW - Halter
Zubehörsatz, Bremssattel								
1.9 D	50 - 51	03/94→04/02	←	→ 10/01; Nutzlast [kg]: 1000; + ABS		24.0101-4804.2	260050	TRW
1.9 TD	59 - 66	03/94→04/02						
1.9 TD CAT	59	08/94→04/02						
2.0	80	03/94→04/02	←	→ 10/01; Nutzlast ab [kg] 1000 Nutzlast bis [kg] 1400; + ABS		24.0101-4804.2	260050	TRW
2.0 4x4	80	11/94→04/02						
2.5 D	62	03/94→04/02	←	→ 10/01; Nutzlast [kg]: 1400; + ABS		24.0101-4804.2	260050	TRW
2.5 D 4x4	62	03/94→04/02						
2.8 D	64	05/98→04/02						
2.8 D 4x4	64	08/98→04/02						
 Bremsschlauch								
1.9 D	50 - 51	03/94→04/02	←	02/00→ 10/01; Nutzlast [kg]: 1000	2	24.5112-0461.3	330616	L= 460
1.9 TD	60 - 66	03/94→04/02	←	→ 01/00; Nutzlast [kg]: 1000	2	24.5112-0465.3	330526	L= 465
1.9 TD CAT	59	08/94→04/02	←	11/01→ 03/02; Nutzlast [kg]: 1000	2	24.5112-0470.3	331460	L= 470
						24.5112-0477.3	331299	L= 477
			→	→ 10/01; Nutzlast [kg]: 1000; <input type="checkbox"/>	1	24.5112-0340.3	330511	L= 340
			→	11/01→ 03/02; Nutzlast [kg]: 1000; <input type="checkbox"/>	1	83.6401-0159.3	330746	L= 160
1.9 TD	59	05/98→11/01	←	02/00→ 10/01; Nutzlast [kg]: 1000	2	24.5112-0461.3	330616	L= 460
			←	→ 01/00; Nutzlast [kg]: 1000	2	24.5112-0465.3	330526	L= 465
			←	11/01→; Nutzlast [kg]: 1000	2	24.5112-0470.3	331460	L= 470
						24.5112-0477.3	331299	L= 477
			→	→ 10/01; Nutzlast [kg]: 1000; <input type="checkbox"/>	1	24.5112-0340.3	330511	L= 340
			→	11/01→; Nutzlast [kg]: 1000; <input type="checkbox"/>	1	83.6401-0159.3	330746	L= 160
2.0	80	03/94→04/02	←	02/00→ 10/01; Nutzlast ab [kg] 1000 Nutzlast bis [kg] 1800	2	24.5112-0461.3	330616	L= 460
2.0 4x4	80	11/94→04/02	←	→ 01/00; Nutzlast ab [kg] 1000 Nutzlast bis [kg] 1800	2	24.5112-0465.3	330526	L= 465
			←	11/01→ 03/02; Nutzlast ab [kg] 1000 Nutzlast bis [kg] 1800	2	24.5112-0470.3	331460	L= 470
						24.5112-0477.3	331299	L= 477
			→	→ 10/01; Nutzlast ab [kg] 1000 Nutzlast bis [kg] 1800; <input type="checkbox"/>	1	24.5112-0340.3	330511	L= 340
			→	11/01→ 03/02; Nutzlast ab [kg] 1000 Nutzlast bis [kg] 1800; <input type="checkbox"/>	1	83.6401-0159.3	330746	L= 160
2.0 JTD	62	10/01→04/02	←	→ 03/02; Nutzlast ab [kg] 1400 Nutzlast bis [kg] 1800	2	24.5112-0470.3	331460	L= 470
						24.5112-0477.3	331299	L= 477
			→	→ 03/02; Nutzlast ab [kg] 1400 Nutzlast bis [kg] 1800; <input type="checkbox"/>	1	83.6401-0159.3	330746	L= 160
2.5 D	62	03/94→04/02	←	02/00→ 10/01; Nutzlast ab [kg] 1400 Nutzlast bis [kg] 1800	2	24.5112-0461.3	330616	L= 460
2.5 D 4x4	62	03/94→04/02				24.5112-0466.3	330579	L= 462
2.5 TDI	80 - 85	03/94→04/02	←	→ 01/00; Nutzlast ab [kg] 1400 Nutzlast bis [kg] 1800	2	24.5112-0465.3	330526	L= 465
2.5 TDI 4x4	85	05/98→04/02				24.5112-0466.3	330579	L= 462
2.8 D	64	05/98→04/02	←	11/01→ 03/02; Nutzlast ab [kg] 1400 Nutzlast bis [kg] 1800	2	24.5112-0470.3	331460	L= 470
2.8 D 4x4	64	08/98→04/02				24.5112-0477.3	331299	L= 477
2.8 TDI	90	10/97→04/02						
2.8 TDI 4x4	90	06/99→04/02	→	→ 10/01; Nutzlast ab [kg] 1400 Nutzlast bis [kg] 1800; <input type="checkbox"/>	1	24.5112-0340.3	330511	L= 340
			→	11/01→ 03/02; Nutzlast ab [kg] 1400 Nutzlast bis [kg] 1800; <input type="checkbox"/>	1	83.6401-0159.3	330746	L= 160
2.8 JTD	94	11/00→04/02	←	→ 10/01; Nutzlast ab [kg] 1400 Nutzlast bis [kg] 1800	2	24.5112-0461.3	330616	L= 460
2.8 JTD 4x4	94	11/00→04/02	←	11/01→ 03/02; Nutzlast ab [kg] 1400 Nutzlast bis [kg] 1800	2	24.5112-0470.3	331460	L= 470
						24.5112-0477.3	331299	L= 477
			→	→ 10/01; Nutzlast ab [kg] 1400 Nutzlast bis [kg] 1800; <input type="checkbox"/>	1	24.5112-0340.3	330511	L= 340
			→	11/01→ 03/02; Nutzlast ab [kg] 1400 Nutzlast bis [kg] 1800; <input type="checkbox"/>	1	83.6401-0159.3	330746	L= 160
→								

	kw					! #					
FIAT - DUCATO Kasten (230_) 03/94 → 05/05											
 Bremsschlauch											
2.8 TD 4x4	90	05/98 → 09/01	←	02/00 →; Nutzlast ab [kg] 1400 Nutzlast bis [kg] 1800	2	24.5112-0461.3 330616	L= 460				
			←	→ 01/00; Nutzlast ab [kg] 1400 Nutzlast bis [kg] 1800	2	24.5112-0465.3 330526	L= 465				
			→	Nutzlast ab [kg] 1400 Nutzlast bis [kg] 1800; 	1	24.5112-0340.3 330511	L= 340				
FIAT - DUCATO Kasten (244_) 12/01 →											
 Bremssattel											
2.0 2.0 Bipower 2.0 JTD 2.0 LPG 2.3 JTD 2.8 JTD 4x4 2.8 JTD Power 2.8 TD	81 81 62 71 81 - 93 94 107 90	12/01 → 07/06 11/02 → 07/06 12/01 → 07/06 11/02 → 07/06 12/01 → 12/18 12/01 → 07/06 04/04 → 07/06 12/01 → 07/06	←	Nutzlast ab [kg] 1100 Nutzlast bis [kg] 1500; + ABS; 1-/2-Kreisbremssystem: 1-Kreisbremssystem; 		24.3481-1795.5 240768	- Halter				
			←	Nutzlast ab [kg] 1100 Nutzlast bis [kg] 1500; + ABS; 1-/2-Kreisbremssystem: 1-Kreisbremssystem; 		24.3481-1796.5 240769	- Halter				
			←	Nutzlast [kg]: 1800; + ABS; 1-/2-Kreisbremssystem: 1-Kreisbremssystem; 		24.3521-1715.5 240770	- Halter				
			←	Nutzlast [kg]: 1800; + ABS; 1-/2-Kreisbremssystem: 1-Kreisbremssystem; 		24.3521-1716.5 240771	- Halter				
			→	Nutzlast ab [kg] 1100 Nutzlast bis [kg] 1800; 		24.3461-1701.5 240449	- Halter				
			→	Nutzlast ab [kg] 1100 Nutzlast bis [kg] 1800; 		24.3461-1702.5 240450	- Halter				
			←	Nutzlast ab [kg] 1100 Nutzlast bis [kg] 1500; + ABS; 1-/2-Kreisbremssystem: 1-Kreisbremssystem; 		24.3481-1795.5 240768	- Halter				
			←	Nutzlast ab [kg] 1100 Nutzlast bis [kg] 1500; + ABS; 1-/2-Kreisbremssystem: 1-Kreisbremssystem; 		24.3481-1796.5 240769	- Halter				
			←	→ 07/06; Nutzlast ab [kg] 1100 Nutzlast bis [kg] 1500; + ABS; 1-/2-Kreisbremssystem: 1-Kreisbremssystem; 		24.3481-1795.5 240768	- Halter				
			←	→ 07/06; Nutzlast ab [kg] 1100 Nutzlast bis [kg] 1500; + ABS; 1-/2-Kreisbremssystem: 1-Kreisbremssystem; 		24.3481-1796.5 240769	- Halter				
2.8 JTD	94	12/01 → 12/11	←	→ 07/06; Nutzlast [kg]: 1800; + ABS; 1-/2-Kreisbremssystem: 1-Kreisbremssystem; 		24.3521-1715.5 240770	- Halter				
			←	→ 07/06; Nutzlast [kg]: 1800; + ABS; 1-/2-Kreisbremssystem: 1-Kreisbremssystem; 		24.3521-1716.5 240771	- Halter				
			→	→ 07/06; Nutzlast ab [kg] 1100 Nutzlast bis [kg] 1800; 		24.3461-1701.5 240449	- Halter				
			→	→ 07/06; Nutzlast ab [kg] 1100 Nutzlast bis [kg] 1800; 		24.3461-1702.5 240450	- Halter				
			Bremsschlauch								
			2.0 2.0 Bipower 2.0 JTD 2.0 LPG 2.3 JTD 2.8 JTD 4x4 2.8 JTD Power 2.8 TD	81 81 62 71 81 - 93 94 107 90	12/01 → 07/06 11/02 → 07/06 12/01 → 07/06 11/02 → 07/06 12/01 → 12/18 12/01 → 07/06 04/04 → 07/06 12/01 → 07/06	←	Nutzlast ab [kg] 1100 Nutzlast bis [kg] 1800	2	24.5112-0470.3 331460	L= 470	
←	Nutzlast ab [kg] 1100 Nutzlast bis [kg] 1800	2				24.5112-0477.3 331299	L= 477				
→	Nutzlast ab [kg] 1100 Nutzlast bis [kg] 1800	2				83.6401-0159.3 330746	L= 160				
←	→ 07/06; Nutzlast ab [kg] 1100 Nutzlast bis [kg] 1800	2				24.5112-0470.3 331460	L= 470				
←	→ 07/06; Nutzlast ab [kg] 1100 Nutzlast bis [kg] 1800	2				24.5112-0477.3 331299	L= 477				
→	→ 07/06; Nutzlast ab [kg] 1100 Nutzlast bis [kg] 1800	2				83.6401-0159.3 330746	L= 160				
FIAT - DUCATO Kasten (250_) 07/06 →											
 Bremssattel											
2 D 100 Multijet 2	74 74	07/06 → 07/06 →				←	Fahrzeugtyp: 30,33; Nutzlast ab [kg] 1100 Nutzlast bis [kg] 1500; Nutzlast-Code: 11Q / 15Q; 		24.3441-1705.5 241367	BRE - Halter	
						←	→ 02/11; Fahrzeugtyp: 33; Nutzlast ab [kg] 1100 Nutzlast bis [kg] 1500; Nutzlast-Code: 11Q / 15Q; 		24.3441-1705.5 241367	BRE - Halter	
			←	→ 02/11; Fahrzeugtyp: 33; Nutzlast ab [kg] 1100 Nutzlast bis [kg] 1500; Nutzlast-Code: 11Q / 15Q; 		24.3441-1706.5 241368	BRE - Halter				
→											

































	kw			 	! #		
FIAT - DUCATO Kasten (250_) 07/06→							
 Bremssattel							
2 D 100 Multijet 2	74 74	07/06→ 07/06→	←	→ 02/11; Fahrzeugtyp: 35; Nutzlast [kg]: 1700; nicht für erhöhte Nutzlast; Nutzlast-Code: 17Q / Nutzlast leicht; 	24.3521-1711.5	240755	BRE - Halter
			←	03/11→; Nutzlast [kg]: 1700; Fahrzeugtyp: 35; nicht für erhöhte Nutzlast; Nutzlast-Code: 17Q / Nutzlast leicht; 	24.3521-1711.5	240755	BRE - Halter
			←	→ 02/11; Fahrzeugtyp: 35; Nutzlast [kg]: 1700; nicht für erhöhte Nutzlast; Nutzlast-Code: 17Q / Nutzlast leicht; 	24.3521-1712.5	240756	BRE - Halter
			←	Fahrzeugtyp: 35; Nutzlast [kg]: 1700; für erhöhte Nutzlast; Nutzlast-Code: 17Q / Nutzlast schwer; 	24.3521-1713.5	240762	BRE - Halter
			←	Fahrzeugtyp: 35; Nutzlast [kg]: 1700; für erhöhte Nutzlast; Nutzlast-Code: 17Q / Nutzlast schwer; 	24.3521-1714.5	240763	BRE - Halter
			→	Nutzlast ab [kg] 1100 Nutzlast bis [kg] 1700; Fahrzeugtyp: 30,33,35; Nutzlast-Code: 11Q / 15Q / 17Q; 	24.3481-1811.5	240758	BOS - Halter
			→	Nutzlast ab [kg] 1100 Nutzlast bis [kg] 1700; Fahrzeugtyp: 30,33,35; Nutzlast-Code: 11Q / 15Q / 17Q; 	24.3481-1812.5	240759	BOS - Halter
			→	Nutzlast [kg]: 2000; Fahrzeugtyp: 40; für erhöhte Nutzlast; Nutzlast-Code: 20Q; 	24.3521-1717.5	241517	- Halter
			→	Nutzlast [kg]: 2000; Fahrzeugtyp: 40; für erhöhte Nutzlast; Nutzlast-Code: 20Q; 	24.3521-1718.5	241518	- Halter
3 D 110 Multijet 2 130 Multijet 2 3 D 4x4 150 Multijet 2	82 96 82 96 110 110	08/06→ 05/14→ 08/06→ 04/15→ 04/15→	←	Fahrzeugtyp: 30,33; Nutzlast ab [kg] 1100 Nutzlast bis [kg] 1500; Nutzlast-Code: 11Q / 15Q; 	24.3441-1705.5	241367	BRE - Halter
			←	Fahrzeugtyp: 30,33; Nutzlast ab [kg] 1100 Nutzlast bis [kg] 1500; Nutzlast-Code: 11Q / 15Q; 	24.3441-1706.5	241368	BRE - Halter
			←	Nutzlast [kg]: 1700; nicht für erhöhte Nutzlast; Fahrzeugtyp: 35; Nutzlast-Code: 17Q / Nutzlast leicht; 	24.3521-1711.5	240755	BRE - Halter
			←	Fahrzeugtyp: 35; Nutzlast [kg]: 1700; für erhöhte Nutzlast; Nutzlast-Code: 17Q / Nutzlast schwer; 	24.3521-1713.5	240762	BRE - Halter
			←	Fahrzeugtyp: 35; Nutzlast [kg]: 1700; für erhöhte Nutzlast; Nutzlast-Code: 17Q / Nutzlast schwer; 	24.3521-1714.5	240763	BRE - Halter
			→	Nutzlast ab [kg] 1100 Nutzlast bis [kg] 1700; Fahrzeugtyp: 30,33,35; Nutzlast-Code: 11Q / 15Q / 17Q; 	24.3481-1811.5	240758	BOS - Halter
			→	Nutzlast ab [kg] 1100 Nutzlast bis [kg] 1700; Fahrzeugtyp: 30,33,35; Nutzlast-Code: 11Q / 15Q / 17Q; 	24.3481-1812.5	240759	BOS - Halter
			→	12/15→; Nutzlast [kg]: 2000; Fahrzeugtyp: 40; für erhöhte Nutzlast; Nutzlast-Code: 20Q; 	24.3521-1717.5	241517	- Halter
			→	12/15→; Nutzlast [kg]: 2000; Fahrzeugtyp: 40; für erhöhte Nutzlast; Nutzlast-Code: 20Q; 	24.3521-1718.5	241518	- Halter
3 D 110 Multijet 2 0 D 115 Multijet 2	83 83 85 85	10/11→ 10/11→ 06/11→ 06/11→	←	Fahrzeugtyp: 28,30,33; Nutzlast ab [kg] 1100 / 1500; Nutzlast-Code: 11Q / 15Q; 	24.3441-1705.5	241367	BRE - Halter
			←	Fahrzeugtyp: 28,30,33; Nutzlast ab [kg] 1100 / 1500; Nutzlast-Code: 11Q / 15Q; 	24.3441-1706.5	241368	BRE - Halter
			←	Nutzlast [kg]: 1700; nicht für erhöhte Nutzlast; Nutzlast-Code: 17Q / Nutzlast leicht; 	24.3521-1711.5	240755	BRE - Halter
			←	Fahrzeugtyp: 35; Nutzlast [kg]: 1700; für erhöhte Nutzlast; Nutzlast-Code: 17Q / Nutzlast schwer; 	24.3521-1713.5	240762	BRE - Halter
			←	Fahrzeugtyp: 35; Nutzlast [kg]: 1700; für erhöhte Nutzlast; Nutzlast-Code: 17Q / Nutzlast schwer; 	24.3521-1714.5	240763	BRE - Halter
			→	Nutzlast ab [kg] 1100 Nutzlast bis [kg] 1700; Fahrzeugtyp: 30,33,35; Nutzlast-Code: 11Q / 15Q / 17Q; 	24.3481-1811.5	240758	BOS - Halter
			→	Nutzlast ab [kg] 1100 Nutzlast bis [kg] 1700; Fahrzeugtyp: 30,33,35; Nutzlast-Code: 11Q / 15Q / 17Q; 	24.3481-1812.5	240759	BOS - Halter
			→	Nutzlast [kg]: 2000; Fahrzeugtyp: 40; für erhöhte Nutzlast; Nutzlast-Code: 20Q;	24.3521-1717.5	241517	- Halter
			→				



	kw			 	! #		
FIAT - DUCATO Kasten (250_) 07/06→							
 Bremssattel							
3 D 110 Multijet 2 0 D 115 Multijet 2	83 83 85 85	10/11→ 10/11→ 06/11→ 06/11→	➡	Nutzlast [kg]: 2000; Fahrzeugtyp: 40; für erhöhte Nutzlast; Nutzlast-Code: 20Q; 		24.3521-1718.5 241518	- Halter
120 Multijet 2 2 D	88 88 - 132	07/21→ 07/21→	←	Fahrzeugtyp: 30,33; Nutzlast ab [kg] 1100 Nutzlast bis [kg] 1500; Nutzlast-Code: 11Q / 15Q; 		24.3441-1705.5 241367	BRE - Halter
130 Multijet 2 3 D 4x4	96 96	06/11→ 06/11→	←	Fahrzeugtyp: 30,33; Nutzlast ab [kg] 1100 Nutzlast bis [kg] 1500; Nutzlast-Code: 11Q / 15Q; 		24.3441-1706.5 241368	BRE - Halter
140 Multijet 2 3 D	103 103 - 118	05/19→ 06/11→	←	Nutzlast [kg]: 1700; nicht für erhöhte Nutzlast; Fahrzeugtyp: 35; Nutzlast-Code: 17Q / Nutzlast leicht; 		24.3521-1711.5 240755	BRE - Halter
150 Multijet 2	109 - 110	06/11→	←	Fahrzeugtyp: 35; Nutzlast [kg]: 1700; für erhöhte Nutzlast; Nutzlast-Code: 17Q / Nutzlast schwer; 		24.3521-1713.5 240762	BRE - Halter
160 Multijet 2 180 Multijet 2 E-Ducato	118 132 90 - 200	05/19→ 07/21→ 12/20→	←	Fahrzeugtyp: 35; Nutzlast [kg]: 1700; für erhöhte Nutzlast; Nutzlast-Code: 17Q / Nutzlast schwer; 		24.3521-1714.5 240763	BRE - Halter
			➡	Nutzlast ab [kg] 1100 Nutzlast bis [kg] 1700; Fahrzeugtyp: 30,33,35; Nutzlast-Code: 11Q / 15Q / 17Q; 		24.3481-1811.5 240758	BOS - Halter
			➡	Nutzlast ab [kg] 1100 Nutzlast bis [kg] 1700; Fahrzeugtyp: 30,33,35; Nutzlast-Code: 11Q / 15Q / 17Q; 		24.3481-1812.5 240759	BOS - Halter
			➡	Nutzlast [kg]: 2000; Fahrzeugtyp: 40; für erhöhte Nutzlast; Nutzlast-Code: 20Q; 		24.3521-1717.5 241517	- Halter
			➡	Nutzlast [kg]: 2000; Fahrzeugtyp: 40; für erhöhte Nutzlast; Nutzlast-Code: 20Q; 		24.3521-1718.5 241518	- Halter
120 Multijet 2 3 D 3 D 4x4	88 88 88	07/06→ 07/06→ 03/10→	←	Fahrzeugtyp: 30,33; Nutzlast ab [kg] 1100 Nutzlast bis [kg] 1500; Nutzlast-Code: 11Q / 15Q; 		24.3441-1705.5 241367	BRE - Halter
			←	→ 02/11; Fahrzeugtyp: 30,33; Nutzlast ab [kg] 1100 Nutzlast bis [kg] 1500; Nutzlast-Code: 11Q / 15Q; 		24.3441-1705.5 241367	BRE - Halter
			←	→ 02/11; Fahrzeugtyp: 30,33; Nutzlast ab [kg] 1100 Nutzlast bis [kg] 1500; Nutzlast-Code: 11Q / 15Q; 		24.3441-1706.5 241368	BRE - Halter
			←	→ 02/11; Fahrzeugtyp: 35; Nutzlast [kg]: 1700; nicht für erhöhte Nutzlast; Nutzlast-Code: 17Q / Nutzlast leicht; 		24.3521-1711.5 240755	BRE - Halter
			←	03/11→; Nutzlast [kg]: 1700; Fahrzeugtyp: 35; nicht für erhöhte Nutzlast; Nutzlast-Code: 17Q / Nutzlast leicht; 		24.3521-1711.5 240755	BRE - Halter
			←	→ 02/11; Fahrzeugtyp: 35; Nutzlast [kg]: 1700; nicht für erhöhte Nutzlast; Nutzlast-Code: 17Q / Nutzlast leicht; 		24.3521-1712.5 240756	BRE - Halter
			←	Fahrzeugtyp: 35; Nutzlast [kg]: 1700; für erhöhte Nutzlast; Nutzlast-Code: 17Q / Nutzlast schwer; 		24.3521-1713.5 240762	BRE - Halter
			←	Fahrzeugtyp: 35; Nutzlast [kg]: 1700; für erhöhte Nutzlast; Nutzlast-Code: 17Q / Nutzlast schwer; 		24.3521-1714.5 240763	BRE - Halter
			➡	Nutzlast ab [kg] 1100 Nutzlast bis [kg] 1700; Fahrzeugtyp: 30,33,35; Nutzlast-Code: 11Q / 15Q / 17Q; 		24.3481-1811.5 240758	BOS - Halter
			➡	Nutzlast ab [kg] 1100 Nutzlast bis [kg] 1700; Fahrzeugtyp: 30,33,35; Nutzlast-Code: 11Q / 15Q / 17Q; 		24.3481-1812.5 240759	BOS - Halter
			➡	Nutzlast [kg]: 2000; Fahrzeugtyp: 40; für erhöhte Nutzlast; Nutzlast-Code: 20Q; 		24.3521-1717.5 241517	- Halter
			➡	Nutzlast [kg]: 2000; Fahrzeugtyp: 40; für erhöhte Nutzlast; Nutzlast-Code: 20Q; 		24.3521-1718.5 241518	- Halter
140 Natural Power	100	04/09→	←	→ 02/11; Nutzlast ab [kg] 1100 Nutzlast bis [kg] 1500; Nutzlast-Code: 11Q / 15Q; 		24.3441-1705.5 241367	BRE - Halter
			←	Nutzlast ab [kg] 1100 Nutzlast bis [kg] 1500; Nutzlast-Code: 11Q / 15Q; 		24.3441-1705.5 241367	BRE - Halter
			←	→ 02/11; Nutzlast ab [kg] 1100 Nutzlast bis [kg] 1500; Nutzlast-Code: 11Q / 15Q; 		24.3441-1706.5 241368	BRE - Halter
			←	→ 02/11; Fahrzeugtyp: 35; Nutzlast [kg]: 1700; nicht für erhöhte Nutzlast; Nutzlast-Code: 17Q / Nutzlast leicht; 		24.3521-1711.5 240755	BRE - Halter
→							

	kw			 	! #		
FIAT - DUCATO Kasten (250_) 07/06→							
 Bremssattel							
140 Natural Power	100	04/09→	←	03/11→; Nutzlast [kg]: 1700; Fahrzeugtyp: 35; nicht für erhöhte Nutzlast; Nutzlast-Code: 17Q / Nutzlast leicht; 	24.3521-1711.5	240755	BRE - Halter
			←	→ 02/11; Fahrzeugtyp: 35; Nutzlast [kg]: 1700; nicht für erhöhte Nutzlast; Nutzlast-Code: 17Q / Nutzlast leicht; 	24.3521-1712.5	240756	BRE - Halter
			←	Nutzlast [kg]: 1700; für erhöhte Nutzlast; Nutzlast-Code: 17Q / Nutzlast schwer; 	24.3521-1713.5	240762	BRE - Halter
			←	Nutzlast [kg]: 1700; für erhöhte Nutzlast; Nutzlast-Code: 17Q / Nutzlast schwer; 	24.3521-1714.5	240763	BRE - Halter
			→	Nutzlast ab [kg] 1100 Nutzlast bis [kg] 1700; Fahrzeugtyp: 30,33,35; Nutzlast-Code: 11Q / 15Q / 17Q; 	24.3481-1811.5	240758	BOS - Halter
			→	Nutzlast ab [kg] 1100 Nutzlast bis [kg] 1700; Fahrzeugtyp: 30,33,35; Nutzlast-Code: 11Q / 15Q / 17Q; 	24.3481-1812.5	240759	BOS - Halter
			→	Nutzlast [kg]: 2000; Fahrzeugtyp: 40; für erhöhte Nutzlast; Nutzlast-Code: 20Q; 	24.3521-1717.5	241517	- Halter
			→	Nutzlast [kg]: 2000; Fahrzeugtyp: 40; für erhöhte Nutzlast; Nutzlast-Code: 20Q; 	24.3521-1718.5	241518	- Halter
0 D 150 Multijet 3	107 107	04/10→ 04/10→	←	Fahrzeugtyp: 30,33,35,40; Nutzlast ab [kg] 1100 Nutzlast bis [kg] 1500; Nutzlast-Code: 11Q / 15Q; 	24.3441-1705.5	241367	BRE - Halter
			←	→ 02/11; Fahrzeugtyp: 30,33,35,40; Nutzlast ab [kg] 1100 Nutzlast bis [kg] 1500; Nutzlast-Code: 11Q / 15Q; 	24.3441-1705.5	241367	BRE - Halter
			←	→ 02/11; Fahrzeugtyp: 30,33,35,40; Nutzlast ab [kg] 1100 Nutzlast bis [kg] 1500; Nutzlast-Code: 11Q / 15Q; 	24.3441-1706.5	241368	BRE - Halter
			←	→ 02/11; Fahrzeugtyp: 35; Nutzlast [kg]: 1700; nicht für erhöhte Nutzlast; Nutzlast-Code: 17Q / Nutzlast leicht; 	24.3521-1711.5	240755	BRE - Halter
			←	03/11→; Nutzlast [kg]: 1700; nicht für erhöhte Nutzlast; Nutzlast-Code: 17Q / Nutzlast leicht; 	24.3521-1711.5	240755	BRE - Halter
			←	→ 02/11; Fahrzeugtyp: 35; Nutzlast [kg]: 1700; nicht für erhöhte Nutzlast; Nutzlast-Code: 17Q / Nutzlast leicht; 	24.3521-1712.5	240756	BRE - Halter
			←	Fahrzeugtyp: 35; Nutzlast [kg]: 1700; für erhöhte Nutzlast; Nutzlast-Code: 17Q / Nutzlast schwer; 	24.3521-1713.5	240762	BRE - Halter
			←	Fahrzeugtyp: 35; Nutzlast [kg]: 1700; für erhöhte Nutzlast; Nutzlast-Code: 17Q / Nutzlast schwer; 	24.3521-1714.5	240763	BRE - Halter
			→	Nutzlast ab [kg] 1100 Nutzlast bis [kg] 1700; Fahrzeugtyp: 30,33,35; Nutzlast-Code: 11Q / 15Q / 17Q; 	24.3481-1811.5	240758	BOS - Halter
			→	Nutzlast ab [kg] 1100 Nutzlast bis [kg] 1700; Fahrzeugtyp: 30,33,35; Nutzlast-Code: 11Q / 15Q / 17Q; 	24.3481-1812.5	240759	BOS - Halter
			→	Nutzlast [kg]: 2000; Fahrzeugtyp: 40; für erhöhte Nutzlast; Nutzlast-Code: 20Q; 	24.3521-1717.5	241517	- Halter
			→	Nutzlast [kg]: 2000; Fahrzeugtyp: 40; für erhöhte Nutzlast; Nutzlast-Code: 20Q; 	24.3521-1718.5	241518	- Halter
0 D 160 Multijet 3 0 D 4x4	115 - 116 115 - 116 116	07/06→ 07/06→ 07/06→	←	Fahrzeugtyp: 33; Nutzlast ab [kg] 1100 Nutzlast bis [kg] 1500; Nutzlast-Code: 11Q / 15Q; 	24.3441-1705.5	241367	BRE - Halter
			←	→ 02/11; Fahrzeugtyp: 33; Nutzlast ab [kg] 1100 Nutzlast bis [kg] 1500; Nutzlast-Code: 11Q / 15Q; 	24.3441-1705.5	241367	BRE - Halter
			←	→ 02/11; Fahrzeugtyp: 33; Nutzlast ab [kg] 1100 Nutzlast bis [kg] 1500; Nutzlast-Code: 11Q / 15Q; 	24.3441-1706.5	241368	BRE - Halter
			←	→ 02/11; Fahrzeugtyp: 35; Nutzlast [kg]: 1700; nicht für erhöhte Nutzlast; Nutzlast-Code: 17Q / Nutzlast leicht; 	24.3521-1711.5	240755	BRE - Halter
			←	03/11→; Nutzlast [kg]: 1700; Fahrzeugtyp: 35; nicht für erhöhte Nutzlast; Nutzlast-Code: 17Q / Nutzlast leicht; 	24.3521-1711.5	240755	BRE - Halter
			←	→ 02/11; Fahrzeugtyp: 35; Nutzlast [kg]: 1700; nicht für erhöhte Nutzlast; Nutzlast-Code: 17Q / Nutzlast leicht; 	24.3521-1712.5	240756	BRE - Halter
			←	Fahrzeugtyp: 35; Nutzlast [kg]: 1700; für erhöhte Nutzlast; Nutzlast-Code: 17Q / Nutzlast schwer; 	24.3521-1713.5	240762	BRE - Halter



	kw			 	! #			
FIAT - DUCATO Kasten (250_) 07/06→								
 Bremssattel								
0 D 160 Multijet 3 0 D 4x4	115 - 116 115 - 116 116	07/06→ 07/06→ 07/06→	← → → → →	Fahrzeugtyp: 35; Nutzlast [kg]: 1700; für erhöhte Nutzlast; Nutzlast-Code: 17Q / Nutzlast schwer;  Nutzlast ab [kg] 1100 Nutzlast bis [kg] 1700; Fahrzeugtyp: 30,33,35; Nutzlast-Code: 11Q / 15Q / 17Q;  Nutzlast ab [kg] 1100 Nutzlast bis [kg] 1700; Fahrzeugtyp: 30,33,35; Nutzlast-Code: 11Q / 15Q / 17Q;  Nutzlast [kg]: 2000; Fahrzeugtyp: 40; für erhöhte Nutzlast; Nutzlast-Code: 20Q;  Nutzlast [kg]: 2000; Fahrzeugtyp: 40; für erhöhte Nutzlast; Nutzlast-Code: 20Q; 	24.3521-1714.5 24.3481-1811.5 24.3481-1812.5 24.3521-1717.5 24.3521-1718.5	240763 240758 240759 241517 241518	BRE - Halter BOS - Halter BOS - Halter - Halter - Halter	
3 D 180 Multijet 2	130 130	12/15→ 12/15→	← ← ← ← ← → → → →	Fahrzeugtyp: 30,33; Nutzlast ab [kg] 1100 / 1500; Nutzlast-Code: 11Q / 15Q;  Fahrzeugtyp: 30,33; Nutzlast ab [kg] 1100 / 1500; Nutzlast-Code: 11Q / 15Q;  Nutzlast [kg]: 1700; nicht für erhöhte Nutzlast; Fahrzeugtyp: 35; Nutzlast-Code: 17Q / Nutzlast leicht;  Fahrzeugtyp: 35; Nutzlast [kg]: 1700; für erhöhte Nutzlast; Nutzlast-Code: 17Q / Nutzlast schwer;  Fahrzeugtyp: 35; Nutzlast [kg]: 1700; für erhöhte Nutzlast; Nutzlast-Code: 17Q / Nutzlast schwer;  Nutzlast ab [kg] 1100 Nutzlast bis [kg] 1700; Fahrzeugtyp: 30,33,35; Nutzlast-Code: 11Q / 15Q / 17Q;  Nutzlast ab [kg] 1100 Nutzlast bis [kg] 1700; Fahrzeugtyp: 30,33,35; Nutzlast-Code: 11Q / 15Q / 17Q;  Nutzlast [kg]: 2000; Fahrzeugtyp: 40; für erhöhte Nutzlast; Nutzlast-Code: 20Q;  Nutzlast [kg]: 2000; Fahrzeugtyp: 40; für erhöhte Nutzlast; Nutzlast-Code: 20Q; 	24.3441-1705.5 24.3441-1706.5 24.3521-1711.5 24.3521-1713.5 24.3521-1714.5 24.3481-1811.5 24.3481-1812.5 24.3521-1717.5 24.3521-1718.5	241367 241368 240755 240762 240763 240758 240759 241517 241518	BRE - Halter BRE - Halter BRE - Halter BRE - Halter BRE - Halter BOS - Halter BOS - Halter - Halter - Halter	
0 D 180 Multijet 3	130 130	06/11→ 06/11→	← ← ← ← ← → → → →	Fahrzeugtyp: 30,33,35; Nutzlast ab [kg] 1100 Nutzlast bis [kg] 1500; Nutzlast-Code: 11Q / 15Q;  Fahrzeugtyp: 30,33,35; Nutzlast ab [kg] 1100 Nutzlast bis [kg] 1500; Nutzlast-Code: 11Q / 15Q;  Nutzlast [kg]: 1700; nicht für erhöhte Nutzlast; Nutzlast-Code: 17Q / Nutzlast leicht;  Fahrzeugtyp: 35; Nutzlast [kg]: 1700; für erhöhte Nutzlast; Nutzlast-Code: 17Q / Nutzlast schwer;  Fahrzeugtyp: 35; Nutzlast [kg]: 1700; für erhöhte Nutzlast; Nutzlast-Code: 17Q / Nutzlast schwer;  Nutzlast ab [kg] 1100 Nutzlast bis [kg] 1700; Fahrzeugtyp: 30,33,35; Nutzlast-Code: 11Q / 15Q / 17Q;  Nutzlast ab [kg] 1100 Nutzlast bis [kg] 1700; Fahrzeugtyp: 30,33,35; Nutzlast-Code: 11Q / 15Q / 17Q;  Nutzlast [kg]: 2000; Fahrzeugtyp: 40; für erhöhte Nutzlast; Nutzlast-Code: 20Q;  Nutzlast [kg]: 2000; Fahrzeugtyp: 40; für erhöhte Nutzlast; Nutzlast-Code: 20Q; 	24.3441-1705.5 24.3441-1706.5 24.3521-1711.5 24.3521-1713.5 24.3521-1714.5 24.3481-1811.5 24.3481-1812.5 24.3521-1717.5 24.3521-1718.5	241367 241368 240755 240762 240763 240758 240759 241517 241518	BRE - Halter BRE - Halter BRE - Halter BRE - Halter BRE - Halter BOS - Halter BOS - Halter - Halter - Halter	
 Bremsschlauch								
2 D 100 Multijet 2 3 D 110 Multijet 2 0 D 115 Multijet 2 120 Multijet 2 →	74 - 132 74 82 - 130 82 - 83 85 - 130 85 88	07/06→ 07/06→ 07/06→ 10/11→ 07/06→ 06/11→ 07/06→	← → → →	für verkürzten Radstand für verlängerten Radstand	2 2 2	24.5112-0492.3 24.5112-0417.3 83.7101-9489.3	331217 331298 330906	L= 492 L= 417 L= 488,5

FIAT - DUCATO Kasten (250_) 07/06→

Bremsschlauch







3 D 4x4	88 - 110	03/10→	←		2	24.5112-0492.3	331217	L= 492
130 Multijet 2	96	08/06→	→	für verkürzten Radstand	2	24.5112-0417.3	331298	L= 417
140 Multijet 2	103	05/19→	→	für verlängerten Radstand	2	83.7101-9489.3	330906	L= 488,5
140 Natural Power	100	04/09→						
150 Multijet 2	109 - 110	06/11→						
150 Multijet 3	107	04/10→						
160 Multijet 2	118	05/19→						
160 Multijet 3	115 - 116	07/06→						
0 D 4x4	116	07/06→						
180 Multijet 2	130 - 132	12/15→						
180 Multijet 3	130	06/11→						
E-Ducato	90 - 200	12/20→						

FIAT - DUCATO Pritsche/Fahrgestell (230_) 03/94→04/02

Bremssattel

1.9 D	50 - 51	03/94→04/02	←	→ 10/01; Nutzlast [kg]: 1000; - ABS; <input type="checkbox"/>	24.3481-1719.5	240155	TRW - Halter
1.9 TD	60 - 66	03/94→04/02	←	→ 10/01; Nutzlast [kg]: 1000; - ABS; <input type="checkbox"/>	24.3481-1720.5	240156	TRW - Halter
1.9 TD CAT	59	08/94→04/02	←	11/01→ 03/02; Nutzlast [kg]: 1000; + ABS; <input type="checkbox"/>	24.3481-1795.5	240768	- Halter
			←	11/01→ 03/02; Nutzlast [kg]: 1000; + ABS; <input type="checkbox"/>	24.3481-1796.5	240769	- Halter
			→	11/01→ 03/02; Nutzlast [kg]: 1000; <input type="checkbox"/>	24.3461-1701.5	240449	- Halter
			→	11/01→ 03/02; Nutzlast [kg]: 1000; <input type="checkbox"/>	24.3461-1702.5	240450	- Halter
1.9 TD	59	05/98→11/01	←	→ 10/01; Nutzlast [kg]: 1000; - ABS; <input type="checkbox"/>	24.3481-1719.5	240155	TRW - Halter
			←	→ 10/01; Nutzlast [kg]: 1000; - ABS; <input type="checkbox"/>	24.3481-1720.5	240156	TRW - Halter
			←	11/01→; Nutzlast [kg]: 1000; + ABS; <input type="checkbox"/>	24.3481-1795.5	240768	- Halter
			←	11/01→; Nutzlast [kg]: 1000; + ABS; <input type="checkbox"/>	24.3481-1796.5	240769	- Halter
			→	11/01→; Nutzlast [kg]: 1000; <input type="checkbox"/>	24.3461-1701.5	240449	- Halter
			→	11/01→; Nutzlast [kg]: 1000; <input type="checkbox"/>	24.3461-1702.5	240450	- Halter
2.0	80	03/94→04/02	←	→ 10/01; Nutzlast ab [kg] 1000 Nutzlast bis [kg] 1400; - ABS; <input type="checkbox"/>	24.3481-1719.5	240155	TRW - Halter
			←	→ 10/01; Nutzlast ab [kg] 1000 Nutzlast bis [kg] 1400; - ABS; <input type="checkbox"/>	24.3481-1720.5	240156	TRW - Halter
			←	11/01→ 03/02; Nutzlast ab [kg] 1000 Nutzlast bis [kg] 1400; + ABS; <input type="checkbox"/>	24.3481-1795.5	240768	- Halter
			←	11/01→ 03/02; Nutzlast ab [kg] 1000 Nutzlast bis [kg] 1400; + ABS; <input type="checkbox"/>	24.3481-1796.5	240769	- Halter
			←	11/01→ 03/02; Nutzlast [kg]: 1800; + ABS; <input type="checkbox"/>	24.3521-1715.5	240770	- Halter
			←	11/01→ 03/02; Nutzlast [kg]: 1800; + ABS; <input type="checkbox"/>	24.3521-1716.5	240771	- Halter
			→	11/01→ 03/02; Nutzlast ab [kg] 1000 Nutzlast bis [kg] 1800; <input type="checkbox"/>	24.3461-1701.5	240449	- Halter
			→	11/01→ 03/02; Nutzlast ab [kg] 1000 Nutzlast bis [kg] 1800; <input type="checkbox"/>	24.3461-1702.5	240450	- Halter
2.0 JTD	62	07/01→04/02	←	10/01→ 03/02; Nutzlast [kg]: 1400; + ABS; <input type="checkbox"/>	24.3481-1795.5	240768	- Halter
			←	10/01→ 03/02; Nutzlast [kg]: 1400; + ABS; <input type="checkbox"/>	24.3481-1796.5	240769	- Halter
			←	10/01→ 03/02; Nutzlast [kg]: 1800; + ABS; <input type="checkbox"/>	24.3521-1715.5	240770	- Halter
			←	10/01→ 03/02; Nutzlast [kg]: 1800; + ABS; <input type="checkbox"/>	24.3521-1716.5	240771	- Halter
			→	10/01→ 03/02; Nutzlast ab [kg] 1400 Nutzlast bis [kg] 1800; <input type="checkbox"/>	24.3461-1701.5	240449	- Halter
			→	10/01→ 03/02; Nutzlast ab [kg] 1400 Nutzlast bis [kg] 1800; <input type="checkbox"/>	24.3461-1702.5	240450	- Halter
2.5 D	62	03/94→04/02	←	→ 10/01; Nutzlast [kg]: 1400; - ABS; <input type="checkbox"/>	24.3481-1719.5	240155	TRW - Halter
2.5 D 4x4	62	03/94→04/02	←	→ 10/01; Nutzlast [kg]: 1400; - ABS; <input type="checkbox"/>	24.3481-1720.5	240156	TRW - Halter
2.8 D	64	02/98→04/02	←	11/01→ 03/02; Nutzlast [kg]: 1400; + ABS; <input type="checkbox"/>	24.3481-1795.5	240768	- Halter
			←	11/01→ 03/02; Nutzlast [kg]: 1400; + ABS; <input type="checkbox"/>	24.3481-1796.5	240769	- Halter
			←	11/01→ 03/02; Nutzlast [kg]: 1800; + ABS; <input type="checkbox"/>	24.3521-1715.5	240770	- Halter

→

	kw					! #		
FIAT - DUCATO Pritsche/Fahrgestell (230_) 03/94→04/02								
Bremssattel								
2.5 D 2.5 D 4x4 2.8 D	62	03/94→04/02	←	11/01→ 03/02; Nutzlast [kg]: 1800; + ABS; <input type="checkbox"/>		24.3521-1716.5	240771	- Halter
	62	03/94→04/02						
	64	02/98→04/02	→	11/01→ 03/02; Nutzlast ab [kg] 1400 Nutzlast bis [kg] 1800; <input type="checkbox"/>		24.3461-1701.5	240449	- Halter
			→	11/01→ 03/02; Nutzlast ab [kg] 1400 Nutzlast bis [kg] 1800; <input type="checkbox"/>		24.3461-1702.5	240450	- Halter
2.5 TDI 2.5 TDI 4x4 2.8 JTD 2.8 JTD 4x4 2.8 TDI	80	03/94→04/02	←	→ 10/01; Nutzlast [kg]: 1400; - ABS; <input type="checkbox"/>		24.3481-1711.5	240129	TRW - Halter
	85	06/98→04/02	←	→ 10/01; Nutzlast [kg]: 1400; - ABS; <input type="checkbox"/>		24.3481-1712.5	240130	TRW - Halter
	94	11/00→04/02	←	11/01→ 03/02; Nutzlast [kg]: 1400; + ABS; <input type="checkbox"/>		24.3481-1795.5	240768	- Halter
	94	10/01→04/02	←	11/01→ 03/02; Nutzlast [kg]: 1400; + ABS; <input type="checkbox"/>		24.3481-1796.5	240769	- Halter
	90	12/98→04/02	←	11/01→ 03/02; Nutzlast [kg]: 1800; + ABS; <input type="checkbox"/>		24.3521-1715.5	240770	- Halter
			←	11/01→ 03/02; Nutzlast [kg]: 1800; + ABS; <input type="checkbox"/>		24.3521-1716.5	240771	- Halter
			→	11/01→ 03/02; Nutzlast ab [kg] 1400 Nutzlast bis [kg] 1800; <input type="checkbox"/>		24.3461-1701.5	240449	- Halter
			→	11/01→ 03/02; Nutzlast ab [kg] 1400 Nutzlast bis [kg] 1800; <input type="checkbox"/>		24.3461-1702.5	240450	- Halter
	2.8 iDTD 4x4	90	05/98→09/01	←	- ABS; Nutzlast [kg]: 1400; <input type="checkbox"/>		24.3481-1711.5	240129
			←	- ABS; Nutzlast [kg]: 1400; <input type="checkbox"/>		24.3481-1712.5	240130	TRW - Halter
2.8 TD 4x4	64	05/98→11/01	←	→ 09/01; - ABS; Nutzlast [kg]: 1400; <input type="checkbox"/>		24.3481-1711.5	240129	TRW - Halter
			←	→ 09/01; - ABS; Nutzlast [kg]: 1400; <input type="checkbox"/>		24.3481-1712.5	240130	TRW - Halter
Zubehörsatz, Bremssattel								
1.9 D 1.9 TD 1.9 TD CAT	50 - 51	03/94→04/02	←	→ 10/01; Nutzlast [kg]: 1000; + ABS		24.0101-4804.2	260050	TRW
	59 - 66	03/94→04/02						
	59	08/94→04/02						
2.0	80	03/94→04/02	←	→ 10/01; Nutzlast ab [kg] 1000 Nutzlast bis [kg] 1400; + ABS		24.0101-4804.2	260050	TRW
2.5 D 2.5 D 4x4 2.8 D	62	03/94→04/02	←	→ 10/01; Nutzlast [kg]: 1400; + ABS		24.0101-4804.2	260050	TRW
	62	03/94→04/02						
	64	02/98→04/02						
Bremsschlauch								
1.9 D 1.9 TD 1.9 TD CAT	50 - 51	03/94→04/02	←	02/00→ 10/01; Nutzlast [kg]: 1000	2	24.5112-0461.3	330616	L= 460
	60 - 66	03/94→04/02	←	→ 01/00; Nutzlast [kg]: 1000	2	24.5112-0466.3	330579	L= 462
	59	08/94→04/02	←	→ 01/00; Nutzlast [kg]: 1000	2	24.5112-0465.3	330526	L= 465
			←	11/01→ 03/02; Nutzlast [kg]: 1000	2	24.5112-0466.3	330579	L= 462
			←	11/01→ 03/02; Nutzlast [kg]: 1000	2	24.5112-0470.3	331460	L= 470
			→	→ 10/01; Nutzlast [kg]: 1000; <input type="checkbox"/>	1	24.5112-0477.3	331299	L= 477
			→	→ 10/01; Nutzlast [kg]: 1000; <input type="checkbox"/>	1	24.5112-0340.3	330511	L= 340
1.9 TD	59	05/98→11/01	←	11/01→ 03/02; Nutzlast [kg]: 1000; <input type="checkbox"/>	1	83.6401-0159.3	330746	L= 160
			←	02/00→ 10/01; Nutzlast [kg]: 1000	2	24.5112-0461.3	330616	L= 460
			←	→ 01/00; Nutzlast [kg]: 1000	2	24.5112-0466.3	330579	L= 462
			←	→ 01/00; Nutzlast [kg]: 1000	2	24.5112-0465.3	330526	L= 465
			←	11/01→; Nutzlast [kg]: 1000	2	24.5112-0466.3	330579	L= 462
			←	11/01→; Nutzlast [kg]: 1000	2	24.5112-0470.3	331460	L= 470
2.0	80	03/94→04/02	←	→ 10/01; Nutzlast [kg]: 1000 Nutzlast bis [kg] 1800	2	24.5112-0477.3	331299	L= 477
			←	→ 10/01; Nutzlast ab [kg] 1000 Nutzlast bis [kg] 1800	2	24.5112-0461.3	330616	L= 460
			←	→ 01/00; Nutzlast ab [kg] 1000 Nutzlast bis [kg] 1800	2	24.5112-0466.3	330579	L= 462
			←	→ 01/00; Nutzlast ab [kg] 1000 Nutzlast bis [kg] 1800	2	24.5112-0465.3	330526	L= 465
			←	11/01→ 03/02; Nutzlast ab [kg] 1000 Nutzlast bis [kg] 1800	2	24.5112-0466.3	330579	L= 462
			←	11/01→ 03/02; Nutzlast ab [kg] 1000 Nutzlast bis [kg] 1800	2	24.5112-0470.3	331460	L= 470
2.0 JTD	62	07/01→04/02	←	→ 10/01; Nutzlast ab [kg] 1000 Nutzlast bis [kg] 1800; <input type="checkbox"/>	1	24.5112-0340.3	330511	L= 340
			←	11/01→ 03/02; Nutzlast ab [kg] 1000 Nutzlast bis [kg] 1800; <input type="checkbox"/>	1	83.6401-0159.3	330746	L= 160
			←	10/01→ 03/02; Nutzlast ab [kg] 1400 Nutzlast bis [kg] 1800	2	24.5112-0470.3	331460	L= 470
→								24.5112-0477.3 331299 L= 477



FIAT - DUCATO Pritsche/Fahrgestell (230_) 03/94→04/02

Bremsschlauch

2.0 JTD	62	07/01→04/02	➡	10/01→ 03/02; Nutzlast ab [kg] 1400 Nutzlast bis [kg] 1800; <input type="checkbox"/>	1	83.6401-0159.3	330746	L= 160
2.5 D 2.5 D 4x4 2.5 TDI 2.5 TDI 4x4 2.8 D 2.8 TDI	62	03/94→04/02	←	02/00→ 10/01; Nutzlast ab [kg] 1400 Nutzlast bis [kg] 1800	2	24.5112-0461.3	330616	L= 460
	62	03/94→04/02				24.5112-0466.3	330579	L= 462
	80	03/94→04/02				24.5112-0465.3	330526	L= 465
	85	06/98→04/02	←	→ 01/00; Nutzlast ab [kg] 1400 Nutzlast bis [kg] 1800	2	24.5112-0466.3	330579	L= 462
	64	02/98→04/02				24.5112-0466.3	330579	L= 462
	90	12/98→04/02	←	11/01→ 03/02; Nutzlast ab [kg] 1400 Nutzlast bis [kg] 1800	2	24.5112-0470.3	331460	L= 470
						24.5112-0477.3	331299	L= 477
			➡	→ 10/01; Nutzlast ab [kg] 1400 Nutzlast bis [kg] 1800; <input type="checkbox"/>	1	24.5112-0340.3	330511	L= 340
			➡	11/01→ 03/02; Nutzlast ab [kg] 1400 Nutzlast bis [kg] 1800; <input type="checkbox"/>	1	83.6401-0159.3	330746	L= 160
2.8 iDTD 4x4	90	05/98→09/01	←	02/00→; Nutzlast ab [kg] 1400 Nutzlast bis [kg] 1800	2	24.5112-0461.3	330616	L= 460
						24.5112-0466.3	330579	L= 462
			←	→ 01/00; Nutzlast ab [kg] 1400 Nutzlast bis [kg] 1800	2	24.5112-0465.3	330526	L= 465
					24.5112-0466.3	330579	L= 462	
			➡	Nutzlast ab [kg] 1400 Nutzlast bis [kg] 1800; <input type="checkbox"/>	1	24.5112-0340.3	330511	L= 340
2.8 JTD 2.8 JTD 4x4	94	11/00→04/02	←	→ 10/01; Nutzlast ab [kg] 1400 Nutzlast bis [kg] 1800	2	24.5112-0461.3	330616	L= 460
						24.5112-0466.3	330579	L= 462
			←	11/01→ 03/02; Nutzlast ab [kg] 1400 Nutzlast bis [kg] 1800	2	24.5112-0470.3	331460	L= 470
						24.5112-0477.3	331299	L= 477
			➡	→ 10/01; Nutzlast ab [kg] 1400 Nutzlast bis [kg] 1800; <input type="checkbox"/>	1	24.5112-0340.3	330511	L= 340
			➡	11/01→ 03/02; Nutzlast ab [kg] 1400 Nutzlast bis [kg] 1800; <input type="checkbox"/>	1	83.6401-0159.3	330746	L= 160
2.8 TD 4x4	64	05/98→11/01	←	02/00→ 10/01; Nutzlast ab [kg] 1400 Nutzlast bis [kg] 1800	2	24.5112-0461.3	330616	L= 460
						24.5112-0466.3	330579	L= 462
			←	→ 01/00; Nutzlast ab [kg] 1400 Nutzlast bis [kg] 1800	2	24.5112-0465.3	330526	L= 465
						24.5112-0466.3	330579	L= 462
			➡	→ 09/01; Nutzlast ab [kg] 1400 Nutzlast bis [kg] 1800; <input type="checkbox"/>	1	24.5112-0340.3	330511	L= 340

FIAT - DUCATO Pritsche/Fahrgestell (244_) 12/01→

Bremssattel

2.0 2.0 JTD 2.3 JTD 2.8 JTD 2.8 JTD 4x4 2.8 JTD Power	81	04/02→07/06	←	Nutzlast ab [kg] 1100 Nutzlast bis [kg] 1500; + ABS; 1-/2-Kreisbremssystem: 1- Kreisbremssystem; <input type="checkbox"/>		24.3481-1795.5	240768	- Halter
	62	12/01→07/06						
	81	12/01→07/06						
	90 -	12/01→07/06	←	Nutzlast ab [kg] 1100 Nutzlast bis [kg] 1500; + ABS; 1-/2-Kreisbremssystem: 1- Kreisbremssystem; <input type="checkbox"/>		24.3481-1796.5	240769	- Halter
	94							
	94	12/01→07/06						
	107	04/04→07/06	←	Nutzlast [kg]: 1800; + ABS; 1-/2-Kreis- bremssystem: 1-Kreisbremssystem; <input type="checkbox"/>		24.3521-1715.5	240770	- Halter
						24.3521-1716.5	240771	- Halter
			➡	Nutzlast ab [kg] 1100 Nutzlast bis [kg] 1800; <input type="checkbox"/>		24.3461-1701.5	240449	- Halter
			➡	Nutzlast ab [kg] 1100 Nutzlast bis [kg] 1800; <input type="checkbox"/>		24.3461-1702.5	240450	- Halter



































Bremsschlauch



































2.0 2.0 JTD 2.3 JTD 2.8 JTD 2.8 JTD 4x4 2.8 JTD Power	81	04/02→07/06	←	Nutzlast ab [kg] 1100 Nutzlast bis [kg] 1800	2	24.5112-0470.3	331460	L= 470
	62	12/01→07/06				24.5112-0477.3	331299	L= 477
	81	12/01→07/06						
	90 -	12/01→07/06	➡	Nutzlast ab [kg] 1100 Nutzlast bis [kg] 1800	2	83.6401-0159.3	330746	L= 160
	94							
	94	12/01→07/06						
	107	04/04→07/06						

FIAT - DUCATO Pritsche/Fahrgestell (250_) 07/06→



































Bremssattel



































2 D 100 Multijet 2	74	07/06→	←	Fahrzeugtyp: 30,33; Nutzlast ab [kg] 1100 Nutzlast bis [kg] 1500; Nutzlast- Code: 11Q / 15Q; <input type="checkbox"/>		24.3441-1705.5	241367	BRE - Halter
	74	07/06→	←	→ 02/11; Fahrzeugtyp: 33; Nutzlast ab [kg] 1100 Nutzlast bis [kg] 1500; Nutz- last-Code: 11Q / 15Q; <input type="checkbox"/>		24.3441-1705.5	241367	BRE - Halter
→								

























	kw			 	! #			
FIAT - DUCATO Pritsche/Fahrgestell (250_) 07/06→								
 Bremssattel								
2 D 100 Multijet 2	74	07/06→	←	→ 02/11; Fahrzeugtyp: 33; Nutzlast ab [kg] 1100 Nutzlast bis [kg] 1500; Nutzlast-Code: 11Q / 15Q; 	24.3441-1706.5	241368	BRE - Halter	
		74	07/06→	←	→ 02/11; Fahrzeugtyp: 35; Nutzlast [kg]: 1700; nicht für erhöhte Nutzlast; Nutzlast-Code: 17Q / Nutzlast leicht; 	24.3521-1711.5	240755	BRE - Halter
				←	03/11→; Fahrzeugtyp: 35; Nutzlast [kg]: 1700; nicht für erhöhte Nutzlast; Nutzlast-Code: 17Q / Nutzlast leicht; 	24.3521-1711.5	240755	BRE - Halter
				←	→ 02/11; Fahrzeugtyp: 35; Nutzlast [kg]: 1700; nicht für erhöhte Nutzlast; Nutzlast-Code: 17Q / Nutzlast leicht; 	24.3521-1712.5	240756	BRE - Halter
				←	Fahrzeugtyp: 35; Nutzlast [kg]: 1700; für erhöhte Nutzlast; Nutzlast-Code: 17Q / Nutzlast schwer; 	24.3521-1713.5	240762	BRE - Halter
				←	Fahrzeugtyp: 35; Nutzlast [kg]: 1700; für erhöhte Nutzlast; Nutzlast-Code: 17Q / Nutzlast schwer; 	24.3521-1714.5	240763	BRE - Halter
				→	Nutzlast ab [kg] 1100 Nutzlast bis [kg] 1700; Fahrzeugtyp: 30,33,35; Nutzlast-Code: 11Q / 15Q / 17Q; 	24.3481-1811.5	240758	BOS - Halter
				→	Nutzlast ab [kg] 1100 Nutzlast bis [kg] 1700; Fahrzeugtyp: 30,33,35; Nutzlast-Code: 11Q / 15Q / 17Q; 	24.3481-1812.5	240759	BOS - Halter
				→	Nutzlast [kg]: 2000; Fahrzeugtyp: 40; für erhöhte Nutzlast; Nutzlast-Code: 20Q; 	24.3521-1717.5	241517	- Halter
				→	Nutzlast [kg]: 2000; Fahrzeugtyp: 40; für erhöhte Nutzlast; Nutzlast-Code: 20Q; 	24.3521-1718.5	241518	- Halter
3 D 110 Multijet 2	82	08/06→	←	Fahrzeugtyp: 28,30,33; Nutzlast ab [kg] 1100 / 1500; Nutzlast-Code: 11Q / 15Q; 	24.3441-1705.5	241367	BRE - Halter	
		82	08/06→	←	Fahrzeugtyp: 28,30,33; Nutzlast ab [kg] 1100 / 1500; Nutzlast-Code: 11Q / 15Q; 	24.3441-1706.5	241368	BRE - Halter
				←	Nutzlast [kg]: 1700; nicht für erhöhte Nutzlast; Nutzlast-Code: 17Q / Nutzlast leicht; 	24.3521-1711.5	240755	BRE - Halter
				←	Fahrzeugtyp: 35; Nutzlast [kg]: 1700; für erhöhte Nutzlast; Nutzlast-Code: 17Q / Nutzlast schwer; 	24.3521-1713.5	240762	BRE - Halter
				←	Fahrzeugtyp: 35; Nutzlast [kg]: 1700; für erhöhte Nutzlast; Nutzlast-Code: 17Q / Nutzlast schwer; 	24.3521-1714.5	240763	BRE - Halter
				→	Nutzlast ab [kg] 1100 Nutzlast bis [kg] 1700; Fahrzeugtyp: 30,33,35; Nutzlast-Code: 11Q / 15Q / 17Q; 	24.3481-1811.5	240758	BOS - Halter
				→	Nutzlast ab [kg] 1100 Nutzlast bis [kg] 1700; Fahrzeugtyp: 30,33,35; Nutzlast-Code: 11Q / 15Q / 17Q; 	24.3481-1812.5	240759	BOS - Halter
				→	06/11→; Nutzlast [kg]: 2000; Fahrzeugtyp: 40; für erhöhte Nutzlast; Nutzlast-Code: 20Q; 	24.3521-1717.5	241517	- Halter
				→	06/11→; Nutzlast [kg]: 2000; Fahrzeugtyp: 40; für erhöhte Nutzlast; Nutzlast-Code: 20Q; 	24.3521-1718.5	241518	- Halter
3 D 110 Multijet 2 0 D 115 Multijet 2	83	10/11→	←	Fahrzeugtyp: 28,30,33; Nutzlast ab [kg] 1100 / 1500; Nutzlast-Code: 11Q / 15Q; 	24.3441-1705.5	241367	BRE - Halter	
		83	10/11→	←	Fahrzeugtyp: 28,30,33; Nutzlast ab [kg] 1100 / 1500; Nutzlast-Code: 11Q / 15Q; 	24.3441-1706.5	241368	BRE - Halter
		85	06/11→	←	Nutzlast [kg]: 1700; nicht für erhöhte Nutzlast; Nutzlast-Code: 17Q / Nutzlast leicht; 	24.3521-1711.5	240755	BRE - Halter
		85	06/11→	←	Fahrzeugtyp: 35; Nutzlast [kg]: 1700; für erhöhte Nutzlast; Nutzlast-Code: 17Q / Nutzlast schwer; 	24.3521-1713.5	240762	BRE - Halter
				←	Fahrzeugtyp: 35; Nutzlast [kg]: 1700; für erhöhte Nutzlast; Nutzlast-Code: 17Q / Nutzlast schwer; 	24.3521-1714.5	240763	BRE - Halter
				→	Nutzlast ab [kg] 1100 Nutzlast bis [kg] 1700; Fahrzeugtyp: 30,33,35; Nutzlast-Code: 11Q / 15Q / 17Q; 	24.3481-1811.5	240758	BOS - Halter
				→	Nutzlast ab [kg] 1100 Nutzlast bis [kg] 1700; Fahrzeugtyp: 30,33,35; Nutzlast-Code: 11Q / 15Q / 17Q; 	24.3481-1812.5	240759	BOS - Halter













	kw			 	! #		
FIAT - DUCATO Pritsche/Fahrgestell (250_) 07/06→							
 Bremssattel							
3 D 110 Multijet 2 0 D 115 Multijet 2	83 83 85 85	10/11→ 10/11→ 06/11→ 06/11→	➡	Nutzlast [kg]: 2000; Fahrzeugtyp: 40; für erhöhte Nutzlast; Nutzlast-Code: 20Q; 	24.3521-1717.5	241517	- Halter
			➡	Nutzlast [kg]: 2000; Fahrzeugtyp: 40; für erhöhte Nutzlast; Nutzlast-Code: 20Q; 	24.3521-1718.5	241518	- Halter
120 Multijet 2 2 D	88 88	09/21→ 09/21→	←	Fahrzeugtyp: 30,33; Nutzlast ab [kg] 1100 Nutzlast bis [kg] 1500; Nutzlast-Code: 11Q / 15Q; 	24.3441-1705.5	241367	BRE - Halter
140 Multijet 2 3 D	103 109	09/21→ 06/11→	←	Fahrzeugtyp: 30,33; Nutzlast ab [kg] 1100 Nutzlast bis [kg] 1500; Nutzlast-Code: 11Q / 15Q; 	24.3441-1706.5	241368	BRE - Halter
150 Multijet 2	109	06/11→	←	Nutzlast [kg]: 1700; nicht für erhöhte Nutzlast; Fahrzeugtyp: 35; Nutzlast-Code: 17Q / Nutzlast leicht; 	24.3521-1711.5	240755	BRE - Halter
160 Multijet 2 180 Multijet 2 E-Ducato	110 118 132 90 200	09/21→ 09/21→ 02/21→ 02/21→ 02/21→	←	Fahrzeugtyp: 35; Nutzlast [kg]: 1700; für erhöhte Nutzlast; Nutzlast-Code: 17Q / Nutzlast schwer; 	24.3521-1713.5	240762	BRE - Halter
			←	Fahrzeugtyp: 35; Nutzlast [kg]: 1700; für erhöhte Nutzlast; Nutzlast-Code: 17Q / Nutzlast schwer; 	24.3521-1714.5	240763	BRE - Halter
			➡	Nutzlast ab [kg] 1100 Nutzlast bis [kg] 1700; Fahrzeugtyp: 30,33,35; Nutzlast-Code: 11Q / 15Q / 17Q; 	24.3481-1811.5	240758	BOS - Halter
			➡	Nutzlast ab [kg] 1100 Nutzlast bis [kg] 1700; Fahrzeugtyp: 30,33,35; Nutzlast-Code: 11Q / 15Q / 17Q; 	24.3481-1812.5	240759	BOS - Halter
			➡	Nutzlast [kg]: 2000; Fahrzeugtyp: 40; für erhöhte Nutzlast; Nutzlast-Code: 20Q; 	24.3521-1717.5	241517	- Halter
			➡	Nutzlast [kg]: 2000; Fahrzeugtyp: 40; für erhöhte Nutzlast; Nutzlast-Code: 20Q; 	24.3521-1718.5	241518	- Halter
120 Multijet 2 3 D 3 D 4x4	88 88 88	07/06→ 07/06→ 03/10→	←	Fahrzeugtyp: 30,33; Nutzlast ab [kg] 1100 Nutzlast bis [kg] 1500; Nutzlast-Code: 11Q / 15Q; 	24.3441-1705.5	241367	BRE - Halter
			←	→ 02/11; Fahrzeugtyp: 30,33; Nutzlast ab [kg] 1100 Nutzlast bis [kg] 1500; Nutzlast-Code: 11Q / 15Q; 	24.3441-1705.5	241367	BRE - Halter
			←	→ 02/11; Fahrzeugtyp: 30,33; Nutzlast ab [kg] 1100 Nutzlast bis [kg] 1500; Nutzlast-Code: 11Q / 15Q; 	24.3441-1706.5	241368	BRE - Halter
			←	→ 02/11; Fahrzeugtyp: 35; Nutzlast [kg]: 1700; nicht für erhöhte Nutzlast; Nutzlast-Code: 17Q / Nutzlast leicht; 	24.3521-1711.5	240755	BRE - Halter
			←	03/11→; Fahrzeugtyp: 35; Nutzlast [kg]: 1700; nicht für erhöhte Nutzlast; Nutzlast-Code: 17Q / Nutzlast leicht; 	24.3521-1711.5	240755	BRE - Halter
			←	→ 02/11; Fahrzeugtyp: 35; Nutzlast [kg]: 1700; nicht für erhöhte Nutzlast; Nutzlast-Code: 17Q / Nutzlast leicht; 	24.3521-1712.5	240756	BRE - Halter
			←	Fahrzeugtyp: 35; Nutzlast [kg]: 1700; für erhöhte Nutzlast; Nutzlast-Code: 17Q / Nutzlast schwer; 	24.3521-1713.5	240762	BRE - Halter
			←	Fahrzeugtyp: 35; Nutzlast [kg]: 1700; für erhöhte Nutzlast; Nutzlast-Code: 17Q / Nutzlast schwer; 	24.3521-1714.5	240763	BRE - Halter
			➡	Nutzlast ab [kg] 1100 Nutzlast bis [kg] 1700; Fahrzeugtyp: 30,33,35; Nutzlast-Code: 11Q / 15Q / 17Q; 	24.3481-1811.5	240758	BOS - Halter
			➡	Nutzlast ab [kg] 1100 Nutzlast bis [kg] 1700; Fahrzeugtyp: 30,33,35; Nutzlast-Code: 11Q / 15Q / 17Q; 	24.3481-1812.5	240759	BOS - Halter
			➡	Nutzlast [kg]: 2000; Fahrzeugtyp: 40; für erhöhte Nutzlast; Nutzlast-Code: 20Q; 	24.3521-1717.5	241517	- Halter
			➡	Nutzlast [kg]: 2000; Fahrzeugtyp: 40; für erhöhte Nutzlast; Nutzlast-Code: 20Q; 	24.3521-1718.5	241518	- Halter
130 Multijet 2 3 D	96 96	08/06→ 08/06→	←	→ 02/11; Fahrzeugtyp: 30,33; Nutzlast ab [kg] 1100 Nutzlast bis [kg] 1500; Nutzlast-Code: 11Q / 15Q; 	24.3441-1705.5	241367	BRE - Halter
			←	Fahrzeugtyp: 30,33; Nutzlast ab [kg] 1100 Nutzlast bis [kg] 1500; Nutzlast-Code: 11Q / 15Q; 	24.3441-1705.5	241367	BRE - Halter
			←	→ 02/11; Fahrzeugtyp: 30,33; Nutzlast ab [kg] 1100 Nutzlast bis [kg] 1500; Nutzlast-Code: 11Q / 15Q; 	24.3441-1706.5	241368	BRE - Halter
			←	03/11→; Fahrzeugtyp: 35; Nutzlast [kg]: 1700; nicht für erhöhte Nutzlast; Nutzlast-Code: 17Q / Nutzlast leicht; 	24.3521-1711.5	240755	BRE - Halter
→							





































	kw			 	! #				
FIAT - DUCATO Pritsche/Fahrgestell (250_) 07/06→									
 Bremssattel									
130 Multijet 2 3 D	96 96	08/06→ 08/06→	←	01/07→ 02/11; Fahrzeugtyp: 35; Nutzlast [kg]: 1700; nicht für erhöhte Nutzlast; Nutzlast-Code: 17Q / Nutzlast leicht; 	24.3521-1711.5	240755	BRE - Halter		
			←	01/07→ 02/11; Fahrzeugtyp: 35; Nutzlast [kg]: 1700; nicht für erhöhte Nutzlast; Nutzlast-Code: 17Q / Nutzlast leicht; 	24.3521-1712.5	240756	BRE - Halter		
			←	01/07→; Fahrzeugtyp: 35; Nutzlast [kg]: 1700; für erhöhte Nutzlast; Nutzlast-Code: 17Q / Nutzlast schwer; 	24.3521-1713.5	240762	BRE - Halter		
			←	01/07→; Fahrzeugtyp: 35; Nutzlast [kg]: 1700; für erhöhte Nutzlast; Nutzlast-Code: 17Q / Nutzlast schwer; 	24.3521-1714.5	240763	BRE - Halter		
			→	01/07→; Nutzlast ab [kg] 1100 Nutzlast bis [kg] 1700; Fahrzeugtyp: 30,33,35; Nutzlast-Code: 11Q / 15Q / 17Q; 	24.3481-1811.5	240758	BOS - Halter		
			→	01/07→; Nutzlast ab [kg] 1100 Nutzlast bis [kg] 1700; Fahrzeugtyp: 30,33,35; Nutzlast-Code: 11Q / 15Q / 17Q; 	24.3481-1812.5	240759	BOS - Halter		
			→	01/07→; Nutzlast [kg]: 2000; Fahrzeugtyp: 40; für erhöhte Nutzlast; Nutzlast-Code: 20Q; 	24.3521-1717.5	241517	- Halter		
			→	01/07→; Nutzlast [kg]: 2000; Fahrzeugtyp: 40; für erhöhte Nutzlast; Nutzlast-Code: 20Q; 	24.3521-1718.5	241518	- Halter		
3 D 140 Multijet 2 160 Multijet 2 180 Multijet 2	103 - 130 103 118 130	12/15→ 05/19→ 05/19→ 12/15→	←	Fahrzeugtyp: 30,33; Nutzlast ab [kg] 1100 / 1500; Nutzlast-Code: 11Q / 15Q; 	24.3441-1705.5	241367	BRE - Halter		
			←	Fahrzeugtyp: 30,33; Nutzlast ab [kg] 1100 / 1500; Nutzlast-Code: 11Q / 15Q; 	24.3441-1706.5	241368	BRE - Halter		
			←	Nutzlast [kg]: 1700; nicht für erhöhte Nutzlast; Fahrzeugtyp: 35; Nutzlast-Code: 17Q / Nutzlast leicht; 	24.3521-1711.5	240755	BRE - Halter		
			←	Fahrzeugtyp: 35; Nutzlast [kg]: 1700; für erhöhte Nutzlast; Nutzlast-Code: 17Q / Nutzlast schwer; 	24.3521-1713.5	240762	BRE - Halter		
			←	Fahrzeugtyp: 35; Nutzlast [kg]: 1700; für erhöhte Nutzlast; Nutzlast-Code: 17Q / Nutzlast schwer; 	24.3521-1714.5	240763	BRE - Halter		
			→	Nutzlast ab [kg] 1100 Nutzlast bis [kg] 1700; Fahrzeugtyp: 30,33,35; Nutzlast-Code: 11Q / 15Q / 17Q; 	24.3481-1811.5	240758	BOS - Halter		
			→	Nutzlast ab [kg] 1100 Nutzlast bis [kg] 1700; Fahrzeugtyp: 30,33,35; Nutzlast-Code: 11Q / 15Q / 17Q; 	24.3481-1812.5	240759	BOS - Halter		
			→	Nutzlast [kg]: 2000; Fahrzeugtyp: 40; für erhöhte Nutzlast; Nutzlast-Code: 20Q; 	24.3521-1717.5	241517	- Halter		
			→	Nutzlast [kg]: 2000; Fahrzeugtyp: 40; für erhöhte Nutzlast; Nutzlast-Code: 20Q; 	24.3521-1718.5	241518	- Halter		
			140 Natural Power	100	04/09→	←	→ 02/11; Nutzlast ab [kg] 1100 Nutzlast bis [kg] 1500; Nutzlast-Code: 11Q / 15Q; 	24.3441-1705.5	241367
←	Nutzlast ab [kg] 1100 Nutzlast bis [kg] 1500; Nutzlast-Code: 11Q / 15Q; 	24.3441-1705.5				241367	BRE - Halter		
←	→ 02/11; Nutzlast ab [kg] 1100 Nutzlast bis [kg] 1500; Nutzlast-Code: 11Q / 15Q; 	24.3441-1706.5				241368	BRE - Halter		
←	→ 02/11; Fahrzeugtyp: 35; Nutzlast [kg]: 1700; nicht für erhöhte Nutzlast; Nutzlast-Code: 17Q / Nutzlast leicht; 	24.3521-1711.5				240755	BRE - Halter		
←	03/11→; Fahrzeugtyp: 35; Nutzlast [kg]: 1700; nicht für erhöhte Nutzlast; Nutzlast-Code: 17Q / Nutzlast leicht; 	24.3521-1711.5				240755	BRE - Halter		
←	→ 02/11; Fahrzeugtyp: 35; Nutzlast [kg]: 1700; nicht für erhöhte Nutzlast; Nutzlast-Code: 17Q / Nutzlast leicht; 	24.3521-1712.5				240756	BRE - Halter		
←	Nutzlast [kg]: 1700; für erhöhte Nutzlast; Nutzlast-Code: 17Q / Nutzlast schwer; 	24.3521-1713.5				240762	BRE - Halter		
←	Nutzlast [kg]: 1700; für erhöhte Nutzlast; Nutzlast-Code: 17Q / Nutzlast schwer; 	24.3521-1714.5				240763	BRE - Halter		
→	Nutzlast ab [kg] 1100 Nutzlast bis [kg] 1700; Fahrzeugtyp: 30,33,35; Nutzlast-Code: 11Q / 15Q / 17Q; 	24.3481-1811.5				240758	BOS - Halter		















	kw			 	! #					
FIAT - DUCATO Pritsche/Fahrgestell (250_) 07/06→										
 Bremssattel										
140 Natural Power	100	04/09→	➔	Nutzlast ab [kg] 1100 Nutzlast bis [kg] 1700; Fahrzeugtyp: 30,33,35; Nutzlast-Code: 11Q / 15Q / 17Q; 	24.3481-1812.5	240759	BOS - Halter			
			➔	Nutzlast [kg]: 2000; Fahrzeugtyp: 40; für erhöhte Nutzlast; Nutzlast-Code: 20Q; 	24.3521-1717.5	241517	- Halter			
			➔	Nutzlast [kg]: 2000; Fahrzeugtyp: 40; für erhöhte Nutzlast; Nutzlast-Code: 20Q; 	24.3521-1718.5	241518	- Halter			
0 D 150 Multijet 3	107 107	04/10→ 04/10→	←	Fahrzeugtyp: 30,33,35,40; Nutzlast ab [kg] 1100 Nutzlast bis [kg] 1500; Nutzlast-Code: 11Q / 15Q; 	24.3441-1705.5	241367	BRE - Halter			
			←	→ 02/11; Fahrzeugtyp: 30,33,35,40; Nutzlast ab [kg] 1100 Nutzlast bis [kg] 1500; Nutzlast-Code: 11Q / 15Q; 	24.3441-1705.5	241367	BRE - Halter			
			←	→ 02/11; Fahrzeugtyp: 30,33,35,40; Nutzlast ab [kg] 1100 Nutzlast bis [kg] 1500; Nutzlast-Code: 11Q / 15Q; 	24.3441-1706.5	241368	BRE - Halter			
			←	→ 02/11; Fahrzeugtyp: 35; Nutzlast [kg]: 1700; nicht für erhöhte Nutzlast; Nutzlast-Code: 17Q / Nutzlast leicht; 	24.3521-1711.5	240755	BRE - Halter			
			←	03/11→; Nutzlast [kg]: 1700; nicht für erhöhte Nutzlast; Nutzlast-Code: 17Q / Nutzlast leicht; 	24.3521-1711.5	240755	BRE - Halter			
			←	→ 02/11; Fahrzeugtyp: 35; Nutzlast [kg]: 1700; nicht für erhöhte Nutzlast; Nutzlast-Code: 17Q / Nutzlast leicht; 	24.3521-1712.5	240756	BRE - Halter			
			←	Fahrzeugtyp: 35; Nutzlast [kg]: 1700; für erhöhte Nutzlast; Nutzlast-Code: 17Q / Nutzlast schwer; 	24.3521-1713.5	240762	BRE - Halter			
			←	Fahrzeugtyp: 35; Nutzlast [kg]: 1700; für erhöhte Nutzlast; Nutzlast-Code: 17Q / Nutzlast schwer; 	24.3521-1714.5	240763	BRE - Halter			
			➔	Nutzlast ab [kg] 1100 Nutzlast bis [kg] 1700; Fahrzeugtyp: 30,33,35; Nutzlast-Code: 11Q / 15Q / 17Q; 	24.3481-1811.5	240758	BOS - Halter			
			➔	Nutzlast ab [kg] 1100 Nutzlast bis [kg] 1700; Fahrzeugtyp: 30,33,35; Nutzlast-Code: 11Q / 15Q / 17Q; 	24.3481-1812.5	240759	BOS - Halter			
			➔	Nutzlast [kg]: 2000; Fahrzeugtyp: 40; für erhöhte Nutzlast; Nutzlast-Code: 20Q; 	24.3521-1717.5	241517	- Halter			
			➔	Nutzlast [kg]: 2000; Fahrzeugtyp: 40; für erhöhte Nutzlast; Nutzlast-Code: 20Q; 	24.3521-1718.5	241518	- Halter			
			0 D 160 Multijet 3	115 - 116 115 - 116	07/06→ 07/06→	←	Fahrzeugtyp: 33; Nutzlast ab [kg] 1100 Nutzlast bis [kg] 1500; Nutzlast-Code: 11Q / 15Q; 	24.3441-1705.5	241367	BRE - Halter
						←	→ 02/11; Fahrzeugtyp: 33; Nutzlast ab [kg] 1100 Nutzlast bis [kg] 1500; Nutzlast-Code: 11Q / 15Q; 	24.3441-1705.5	241367	BRE - Halter
←	→ 02/11; Fahrzeugtyp: 33; Nutzlast ab [kg] 1100 Nutzlast bis [kg] 1500; Nutzlast-Code: 11Q / 15Q; 	24.3441-1706.5				241368	BRE - Halter			
←	→ 02/11; Fahrzeugtyp: 35; Nutzlast [kg]: 1700; nicht für erhöhte Nutzlast; Nutzlast-Code: 17Q / Nutzlast leicht; 	24.3521-1711.5				240755	BRE - Halter			
←	03/11→; Fahrzeugtyp: 35; Nutzlast [kg]: 1700; nicht für erhöhte Nutzlast; Nutzlast-Code: 17Q / Nutzlast leicht; 	24.3521-1711.5				240755	BRE - Halter			
←	→ 02/11; Fahrzeugtyp: 35; Nutzlast [kg]: 1700; nicht für erhöhte Nutzlast; Nutzlast-Code: 17Q / Nutzlast leicht; 	24.3521-1712.5				240756	BRE - Halter			
←	Fahrzeugtyp: 35; Nutzlast [kg]: 1700; für erhöhte Nutzlast; Nutzlast-Code: 17Q / Nutzlast schwer; 	24.3521-1713.5				240762	BRE - Halter			
←	Fahrzeugtyp: 35; Nutzlast [kg]: 1700; für erhöhte Nutzlast; Nutzlast-Code: 17Q / Nutzlast schwer; 	24.3521-1714.5				240763	BRE - Halter			
➔	Nutzlast ab [kg] 1100 Nutzlast bis [kg] 1700; Fahrzeugtyp: 30,33,35; Nutzlast-Code: 11Q / 15Q / 17Q; 	24.3481-1811.5				240758	BOS - Halter			
➔	Nutzlast ab [kg] 1100 Nutzlast bis [kg] 1700; Fahrzeugtyp: 30,33,35; Nutzlast-Code: 11Q / 15Q / 17Q; 	24.3481-1812.5				240759	BOS - Halter			
➔	Nutzlast [kg]: 2000; Fahrzeugtyp: 40; für erhöhte Nutzlast; Nutzlast-Code: 20Q; 	24.3521-1717.5				241517	- Halter			
➔	Nutzlast [kg]: 2000; Fahrzeugtyp: 40; für erhöhte Nutzlast; Nutzlast-Code: 20Q; 	24.3521-1718.5				241518	- Halter			
→										

	kw					! #		
FIAT - DUCATO Pritsche/Fahrgestell (250_) 07/06→								
 Bremssattel								
0 D 180 Multijet 3	130 130	06/11→ 06/11→	←	Fahrzeugtyp: 30,33,35; Nutzlast ab [kg] 1100 Nutzlast bis [kg] 1500; Nutzlast-Code: 11Q / 15Q; 	24.3441-1705.5	241367	BRE - Halter	
			←	Fahrzeugtyp: 30,33,35; Nutzlast ab [kg] 1100 Nutzlast bis [kg] 1500; Nutzlast-Code: 11Q / 15Q; 	24.3441-1706.5	241368	BRE - Halter	
			←	Nutzlast [kg]: 1700; nicht für erhöhte Nutzlast; Nutzlast-Code: 17Q / Nutzlast leicht; 	24.3521-1711.5	240755	BRE - Halter	
			←	Fahrzeugtyp: 35; Nutzlast [kg]: 1700; für erhöhte Nutzlast; Nutzlast-Code: 17Q / Nutzlast schwer; 	24.3521-1713.5	240762	BRE - Halter	
			←	Fahrzeugtyp: 35; Nutzlast [kg]: 1700; für erhöhte Nutzlast; Nutzlast-Code: 17Q / Nutzlast schwer; 	24.3521-1714.5	240763	BRE - Halter	
			→	Nutzlast ab [kg] 1100 Nutzlast bis [kg] 1700; Fahrzeugtyp: 30,33,35; Nutzlast-Code: 11Q / 15Q / 17Q; 	24.3481-1811.5	240758	BOS - Halter	
			→	Nutzlast ab [kg] 1100 Nutzlast bis [kg] 1700; Fahrzeugtyp: 30,33,35; Nutzlast-Code: 11Q / 15Q / 17Q; 	24.3481-1812.5	240759	BOS - Halter	
			→	Nutzlast [kg]: 2000; Fahrzeugtyp: 40; für erhöhte Nutzlast; Nutzlast-Code: 20Q; 	24.3521-1717.5	241517	- Halter	
			→	Nutzlast [kg]: 2000; Fahrzeugtyp: 40; für erhöhte Nutzlast; Nutzlast-Code: 20Q; 	24.3521-1718.5	241518	- Halter	
 Bremsschlauch								
2 D	74 - 132	07/06→	←		2	24.5112-0492.3	331217	L= 492
100 Multijet 2	74	07/06→	→	für verkürzten Radstand	2	24.5112-0417.3	331298	L= 417
3 D	82 - 130	07/06→	→	für verlängerten Radstand	2	83.7101-9489.3	330906	L= 488,5
110 Multijet 2	82 - 83	08/06→						
0 D	85 - 130	07/06→						
115 Multijet 2	85	06/11→						
120 Multijet 2	88	07/06→						
3 D 4x4	88	03/10→						
140 Multijet 2	103	05/19→						
140 Natural Power	100	04/09→						
150 Multijet 2	109 - 110	06/11→						
150 Multijet 3	107	04/10→						
160 Multijet 2	118	05/19→						
160 Multijet 3	115 - 116	07/06→						
180 Multijet 2	130 - 132	12/15→						
180 Multijet 3	130	06/11→						
E-Ducato	90 - 200	02/21→						
130 Multijet 2	96	08/06→	←	01/07→	2	24.5112-0492.3	331217	L= 492
3 D	96	08/06→	→	01/07→; für verkürzten Radstand	2	24.5112-0417.3	331298	L= 417
			→	01/07→; für verlängerten Radstand	2	83.7101-9489.3	330906	L= 488,5
FIAT - FIORINO Großraumlimousine (225_) 01/07→								
 Bremssattel								
1.3 JTD Multijet	55 - 59	11/07→	←			24.3541-1769.5	240601	BOS - Halter
1.4	54 - 57	11/07→	←			24.3541-1770.5	240602	BOS - Halter
1.4 CNG	51 - 57	06/08→						
1.3 JTD Multijet	70	01/11→	←			24.3541-1829.5	240721	BOS - Halter
			←			24.3541-1830.5	240722	BOS - Halter
 Bremsschlauch								
1.3 JTD Multijet	55 - 70	11/07→	←		2	24.5112-0402.3	331297	L= 402
1.4	54 - 57	11/07→	→		2	24.5228-0181.3	331279	L= 180
1.4 CNG	51 - 57	06/08→						

	kw					! #		
FIAT - FIORINO Kasten/Großraumlimousine (146_) 01/88→								
 Bremsschlauch								
1.7 TD	46	11/96→05/00	←			2	24.5112-0355.3 330758	L= 355
60 1.7 D	44	05/88→05/00	←	09/93→		2	24.5112-0355.3 330758	L= 355
65 1.7 TD	46	01/97→05/01	←	→ 03/01		2	24.5112-0355.3 330758	L= 355
70 i.e. 1.4	49	05/94→05/01						
75 i.e. 1.6	55	10/93→05/01						
FIAT - FIORINO Kasten/Großraumlimousine (225_) 01/07→								
 Bremssattel								
1.3 D Multijet	55 - 59	11/07→	←	☐			24.3541-1769.5 240601	BOS - Halter
1.4	57	10/09→	←	☐			24.3541-1770.5 240602	BOS - Halter
1.4 Natural Power Ecargo	51	06/08→						
24	24	01/10→12/12						
1.3 D Multijet	70	07/09→	←	07/10→; ☐			24.3541-1829.5 240721	BOS - Halter
			←	07/10→; ☐			24.3541-1830.5 240722	BOS - Halter
1.4	54	11/07→	←	09/08→; ☐			24.3541-1769.5 240601	BOS - Halter
			←	09/08→; ☐			24.3541-1770.5 240602	BOS - Halter
1.4 Natural Power	57	06/08→	←	10/09→; ☐			24.3541-1769.5 240601	BOS - Halter
			←	10/09→; ☐			24.3541-1770.5 240602	BOS - Halter
 Bremsschlauch								
1.3 D Multijet	55 - 59	11/07→	←			2	24.5112-0402.3 331297	L= 402
1.4	57	10/09→	→			2	24.5228-0181.3 331279	L= 180
1.4 Natural Power Ecargo	51	06/08→						
24	24	01/10→12/12						
1.3 D Multijet	70	07/09→	←	07/10→		2	24.5112-0402.3 331297	L= 402
			→	07/10→		2	24.5228-0181.3 331279	L= 180
1.4	54	11/07→	←	09/08→		2	24.5112-0402.3 331297	L= 402
			→	09/08→		2	24.5228-0181.3 331279	L= 180
1.4 Natural Power	57	06/08→	←	10/09→		2	24.5112-0402.3 331297	L= 402
			→	10/09→		2	24.5228-0181.3 331279	L= 180
FIAT - FIORINO Pick up (146_) 01/88→05/01								
 Bremsschlauch								
1.4	49	05/94→05/01	←	→ 03/01		2	24.5112-0355.3 330758	L= 355
1.6	55	01/94→05/01						
1.7 TD	46	01/97→05/01						
FIAT - FREEMONT (345_) 08/11→								
 Bremssattel								
2.0 JTD	100 - 125	08/11→12/15	←	Ausstattungs-Code: BRF; ☐			24.3661-1701.5 241363	- Halter
2.0 JTD 4x4	120 - 125	08/11→12/15	←	Ausstattungs-Code: BRF; ☐			24.3661-1702.5 241364	- Halter
2.4	125	08/11→12/15						
3.6	206	08/11→12/16						
3.6 4x4	206	08/11→12/15						
FIAT - GRANDE PUNTO (199_) 06/05→								
 Bremssattel								
1.2	48 - 51	10/05→	←	→ 01/11; ☐			24.3541-1883.5 241465	ATE - Halter
			←	→ 01/11; ☐			24.3541-1884.5 241466	ATE - Halter
1.2 LPG	51	06/08→12/12	←	09/10→ 01/11; ☐			24.3541-1883.5 241465	ATE - Halter
			←	09/10→ 01/11; ☐			24.3541-1884.5 241466	ATE - Halter
1.3 D Multijet	51	07/08→	←	→ 01/11; ☐			24.3541-1769.5 240601	BOS - Halter
1.4	57	06/05→12/15	←	→ 01/11; ☐			24.3541-1770.5 240602	BOS - Halter
1.4 16V	70	10/05→08/11						
1.4 LPG	57	12/08→						
1.4 Natural Power	57	07/08→						
1.3 D Multijet	55	10/05→06/13	←	☐			24.3541-1769.5 240601	BOS - Halter
1.4	55	10/05→07/07	←	☐			24.3541-1770.5 240602	BOS - Halter
1.4 16V	66	06/09→07/14						
1.3 D Multijet	56	06/09→07/14	←	→ 01/11; ☐			24.3541-1769.5 240601	BOS - Halter
			←	→ 01/11; ☐			24.3541-1770.5 240602	BOS - Halter
→								

	kw			 	! #			
FIAT - GRANDE PUNTO (199_) 06/05→								
 Bremssattel								
1.3 D Multijet	56	06/09→07/14	←	10/09→; 		24.3541-1829.5	240721	BOS - Halter
			←	10/09→; 		24.3541-1830.5	240722	BOS - Halter
			→			24.3367-1717.5	241405	BOS - Halter
			→			24.3367-1718.5	241406	BOS - Halter
1.3 D Multijet	62	04/10→	←	→ 01/11; 		24.3541-1829.5	240721	BOS - Halter
			←	→ 01/11; 		24.3541-1830.5	240722	BOS - Halter
1.3 D Multijet	66	10/05→12/10	←			24.3541-1829.5	240721	BOS - Halter
			←			24.3541-1830.5	240722	BOS - Halter
1.4 T-Jet 1.6 D Multijet 1.9 D Multijet	88	09/07→ 07/08→ 10/05→	←	→ 01/11; 		24.3541-1829.5	240721	BOS - Halter
			←	→ 01/11; 		24.3541-1830.5	240722	BOS - Halter
			→			24.3367-1717.5	241405	BOS - Halter
			→			24.3367-1718.5	241406	BOS - Halter
1.6 1.9 D Multijet	85	02/11→ 06/06→12/09	←			24.3541-1829.5	240721	BOS - Halter
			←			24.3541-1830.5	240722	BOS - Halter
			→			24.3367-1717.5	241405	BOS - Halter
			→			24.3367-1718.5	241406	BOS - Halter
1.9 D Multijet	96	10/05→	←	02/06→ 01/11; 		24.3541-1829.5	240721	BOS - Halter
			←	02/06→ 01/11; 		24.3541-1830.5	240722	BOS - Halter
			→			24.3367-1717.5	241405	BOS - Halter
			→			24.3367-1718.5	241406	BOS - Halter
 Bremsschlauch								
1.2 1.3 D Multijet 1.4 1.4 16V 1.4 LPG 1.4 Natural Power 1.4 T-Jet 1.6 D Multijet 1.9 D Multijet	48 - 51 51 - 62 57 70 57 57 88 88 88	10/05→ 07/08→ 06/05→12/15 10/05→08/11 12/08→ 07/08→ 09/07→ 07/08→ 10/05→	←	→ 01/11	2	24.5112-0402.3	331297	L= 402
			→	→ 01/11; am Bremssattel	2	24.5112-0142.3	331016	L= 142
			→	→ 01/11	2	24.5228-0216.3	330908	L= 215
			←	09/10→ 01/11	2	24.5112-0402.3	331297	L= 402
			→	09/10→ 01/11; am Bremssattel	2	24.5112-0142.3	331016	L= 142
			→	09/10→ 01/11	2	24.5228-0216.3	330908	L= 215
			←	10/05→06/13	2	24.5112-0402.3	331297	L= 402
			→	am Bremssattel	2	24.5112-0142.3	331016	L= 142
1.3 D Multijet	55 - 66	10/05→07/07 06/09→07/14	→		2	24.5228-0216.3	330908	L= 215
			→		2	24.5228-0216.3	330908	L= 215
1.3 D Multijet	56	06/09→07/14	←	10/09→	2	24.5112-0402.3	331297	L= 402
			←	→ 01/11	2	24.5112-0402.3	331297	L= 402
			→	10/09→; am Bremssattel	2	24.5112-0142.3	331016	L= 142
			→	→ 01/11; am Bremssattel	2	24.5112-0142.3	331016	L= 142
			→	10/09→	2	24.5228-0216.3	330908	L= 215
			→	→ 01/11	2	24.5228-0216.3	330908	L= 215
1.9 D Multijet	96	10/05→	←	02/06→ 01/11	2	24.5112-0402.3	331297	L= 402
			→	02/06→ 01/11; am Bremssattel	2	24.5112-0142.3	331016	L= 142
			→	02/06→ 01/11	2	24.5228-0216.3	330908	L= 215
FIAT - GRANDE PUNTO Van (199_) 10/05→06/13								
 Bremssattel								
1.3 JTD Multijet	55	02/06→06/13	←	→ 01/11; 		24.3541-1829.5	240721	BOS - Halter
			←	→ 01/11; 		24.3541-1830.5	240722	BOS - Halter
1.3 JTD Multijet	66	02/06→08/10	←			24.3541-1829.5	240721	BOS - Halter
			←			24.3541-1830.5	240722	BOS - Halter
1.4 1.4 LPG →	57 57	02/06→06/13 03/09→12/12	←	→ 01/11; 		24.3541-1769.5	240601	BOS - Halter



	kw					! #		
FIAT - GRANDE PUNTO Van (199_) 10/05→06/13								
 Bremssattel								
1.4 Natural Power	57	03/09→12/12	←	→ 01/11; ☐		24.3541-1770.5	240602	BOS - Halter
 Bremsschlauch								
1.3 JTD Multijet	55	02/06→06/13	←	→ 01/11	2	24.5112-0402.3	331297	L= 402
1.4	57	02/06→06/13	→	→ 01/11; am Bremssattel	2	24.5112-0142.3	331016	L= 142
1.4 LPG	57	03/09→12/12	→		2	24.5228-0216.3	330908	L= 215
1.4 Natural Power	57	03/09→12/12	→	→ 01/11	2	24.5228-0216.3	330908	L= 215
1.3 JTD Multijet	66	02/06→08/10	←		2	24.5112-0402.3	331297	L= 402
			→	am Bremssattel	2	24.5112-0142.3	331016	L= 142
			→		2	24.5228-0216.3	330908	L= 215
FIAT - IDEA (350_) 12/03→								
 Bremssattel								
1.2 16V	59	01/04→	←	→ 02/08; ☐		24.3541-1811.5	240429	BOS - Halter
1.3 D Multijet	51	01/04→	←	→ 02/08; ☐		24.3541-1812.5	240430	BOS - Halter
1.4 16V	70	01/04→	←	→ 02/08; ☐		24.3541-1811.5	240429	BOS - Halter
1.4	57	10/05→	←	11/05→ 02/08; ☐		24.3541-1811.5	240429	BOS - Halter
			←	11/05→ 02/08; ☐		24.3541-1812.5	240430	BOS - Halter
1.4	66	12/03→	←	01/04→ 02/08; ☐		24.3541-1811.5	240429	BOS - Halter
			←	01/04→ 02/08; ☐		24.3541-1812.5	240430	BOS - Halter
1.4 LPG	57	03/09→	←	06/09→ 07/12; ☐		24.3541-1811.5	240429	BOS - Halter
			←	06/09→ 07/12; ☐		24.3541-1812.5	240430	BOS - Halter
1.6 D Multijet	88	05/08→	→	→ 07/12; ☐		24.3347-1715.5	240719	TRW - Halter
			→	→ 07/12; ☐		24.3347-1716.5	240720	TRW - Halter
1.8	81	01/08→07/10	←	☐		24.3541-1811.5	240429	BOS - Halter
			←	☐		24.3541-1812.5	240430	BOS - Halter
			→	☐		24.3347-1715.5	240719	TRW - Halter
			→	☐		24.3347-1716.5	240720	TRW - Halter
 Bremsschlauch								
1.2 16V	59	01/04→		↓	2	24.5112-0220.3	330613	L= 220
1.3 D Multijet	51	01/04→		→ 02/08; ☐	2	83.7201-9173.3	330868	L= 173
1.4 16V	70	01/04→		→ 02/08	2	24.5112-0456.3	330875	L= 455
1.9 JTD	74	01/04→	←	→ 02/08	2	24.5112-0456.3	330875	L= 455
1.3 D Multijet	66	10/05→		↓	2	24.5112-0220.3	330613	L= 220
1.4	57	10/05→		11/05→ 02/08; ☐	2	83.7201-9173.3	330868	L= 173
			←	11/05→ 02/08	2	24.5112-0456.3	330875	L= 455
1.3 D Multijet	70	05/08→12/12		↓	2	24.5112-0220.3	330613	L= 220
1.4 LPG	57	03/09→		→ 07/12; ☐	2	83.7201-9173.3	330868	L= 173
1.6 D Multijet	88	05/08→	←	→ 07/12	2	24.5112-0456.3	330875	L= 455
1.4	66	12/03→		↓	2	24.5112-0220.3	330613	L= 220
				01/04→ 02/08; ☐	2	83.7201-9173.3	330868	L= 173
			←	01/04→ 02/08	2	24.5112-0456.3	330875	L= 455
1.8	81	01/08→07/10		↓	2	24.5112-0220.3	330613	L= 220
				☐	2	83.7201-9173.3	330868	L= 173
			←		2	24.5112-0456.3	330875	L= 455
FIAT - IDEA Van (350_) 12/03→								
 Bremssattel								
1.4 JTD Multijet	70	10/04→12/12	←	☐		24.3541-1811.5	240429	BOS - Halter
	51	10/04→12/11	←	☐		24.3541-1812.5	240430	BOS - Halter
 Bremsschlauch								
1.4 JTD Multijet	70	10/04→12/12		↓	2	24.5112-0220.3	330613	L= 220
	51 - 66	10/04→12/11		☐	2	83.7201-9173.3	330868	L= 173
MJTD	74	10/04→12/10	←		2	24.5112-0456.3	330875	L= 455
FIAT - LINEA (323_, 110_) 10/06→								
 Bremssattel								
1.3 D Multijet	66	06/07→	←	07/07→ 05/11; ☐		24.3541-1769.5	240601	BOS - Halter

FIAT - LINEA (323_, 110_) 10/06→

Bremssattel

1.3 JTD Multijet 1.4	63 57	10/06→ 06/07→	←	07/07→ 05/11; ☐		24.3541-1770.5	240602	BOS - Halter
1.3 D Multijet 1.4	70 66	09/09→ 12/08→	←	→ 05/11; ☐		24.3541-1769.5	240601	BOS - Halter
			←	→ 05/11; ☐		24.3541-1770.5	240602	BOS - Halter
1.4 T-Jet 1.6 D Multijet	84 - 88 77	05/07→ 06/09→	←	→ 05/11; ☐		24.3541-1829.5	240721	BOS - Halter
			←	→ 05/11; ☐		24.3541-1830.5	240722	BOS - Halter
			→	→ 05/11; ☐		24.3384-1741.5	240924	TRW - Halter
			→	→ 05/11; ☐		24.3384-1742.5	240925	TRW - Halter
1.6	81	10/11→	←	☐		24.3541-1829.5	240721	BOS - Halter
			←	☐		24.3541-1830.5	240722	BOS - Halter
			→	☐		24.3384-1741.5	240924	TRW - Halter
			→	☐		24.3384-1742.5	240925	TRW - Halter

Bremsschlauch

1.3 D Multijet 1.3 JTD Multijet 1.4	66 63 57	06/07→ 10/06→ 06/07→	←	07/07→ 05/11	2	24.5112-0402.3	331297	L= 402
			→	07/07→ 05/11	2	24.5228-0181.3	331279	L= 180
1.3 D Multijet 1.4	70 66	09/09→ 12/08→	←	→ 05/11	2	24.5112-0402.3	331297	L= 402
1.4 T-Jet 1.6 D Multijet	84 - 88 77	05/07→ 06/09→	→	→ 05/11	2	24.5228-0181.3	331279	L= 180
1.6	81	10/11→	←		2	24.5112-0402.3	331297	L= 402
			→		2	24.5228-0181.3	331279	L= 180

FIAT - MAREA (185_) 05/96→12/07

Bremssattel

1.2 16V	60	10/98→05/02	←	04/99→; ☐		24.3541-1787.5	240289	ATE - Halter
1.4 80 12V 1.6	59 68 - 78	09/96→05/02 03/99→12/07	←	☐		24.3541-1787.5	240289	ATE - Halter
1.6 100 16V 1.6 100 16V Bipower 1.6 SX 1.9 TD 75	76 76 72 55	09/96→05/02 04/99→05/02 09/00→08/02 09/96→05/02						
1.8 115 16V 1.9 JTD 105 1.9 JTD 110 1.9 TD 100	83 77 81 74	09/96→05/02 12/98→12/02 09/00→08/02 05/96→12/02	←	☐		24.3541-1789.5	240291	ATE - Halter
			←	☐		24.3541-1790.5	240292	ATE - Halter
1.9 JTD	79	01/01→12/07	←	→ 12/02; ☐		24.3541-1789.5	240291	ATE - Halter
			←	→ 12/02; ☐		24.3541-1790.5	240292	ATE - Halter













Bremsschlauch









1.2 16V	60	10/98→05/02	←	04/99→	2	24.5112-0407.3	331459	L= 410
			→	04/99→	2	24.5228-0223.3	330530	L= 223
1.4 80 12V 1.6	59 68 - 78	09/96→05/02 03/99→12/07	←		2	24.5112-0407.3	331459	L= 410
			→		2	24.5228-0223.3	330530	L= 223
1.6 100 16V 1.6 100 16V Bipower 1.6 SX 1.8 115 16V 1.9 JTD 105 1.9 JTD 110 1.9 TD 100 1.9 TD 75 2.0 150 20V 2.0 155 20V 2.4 JTD 130	76 76 72 83 77 81 74 55 110 113 96	09/96→05/02 04/99→05/02 09/00→08/02 09/96→05/02 12/98→12/02 09/00→08/02 05/96→12/02 09/96→05/02 01/01→05/02 04/99→01/01 04/99→05/02						
1.9 JTD	79	01/01→12/07	←	→ 12/02	2	24.5112-0407.3	331459	L= 410
			→	→ 12/02	2	24.5228-0223.3	330530	L= 223











FIAT - MAREA Weekend (185_) 09/96→12/07











Bremssattel

1.2 16V	60	10/98→05/02	←	04/99→; ☐		24.3541-1789.5	240291	ATE - Halter
			←	04/99→; ☐		24.3541-1790.5	240292	ATE - Halter
1.4 80 12V →	59	09/96→05/02	←	☐		24.3541-1787.5	240289	ATE - Halter

	kw			 	! #					
FIAT - MAREA Weekend (185_) 09/96→12/07										
 Bremssattel										
1.9 TD 75	55	09/96→05/02	←	☐		24.3541-1787.5 240289	ATE - Halter			
1.6	76	09/00→08/02	←	☐		24.3541-1789.5 240291	ATE - Halter			
1.6 100 16V	76	09/96→05/02	←	☐		24.3541-1790.5 240292	ATE - Halter			
1.8 115 16V	83	09/96→05/02	←	☐						
1.9 JTD 105	77	12/98→12/02								
1.9 JTD 110	81	09/00→08/02								
1.9 TD 100	74	09/96→06/03								
 Bremsschlauch										
1.2 16V	60	10/98→05/02	←	04/99→	2	24.5112-0407.3 331459	L= 410			
			→	04/99→	2	24.5228-0223.3 330530	L= 223			
1.4 80 12V	59	09/96→05/02	←		2	24.5112-0407.3 331459	L= 410			
1.6	76	09/00→08/02	←		2	24.5228-0223.3 330530	L= 223			
1.6 100 16V	76	09/96→05/02	→							
1.8 115 16V	83	09/96→05/02	→							
1.9 JTD 105	77	12/98→12/02								
1.9 JTD 110	81	09/00→08/02								
1.9 TD 100	74	09/96→06/03								
1.9 TD 75	55	09/96→05/02								
2.0 150 20V	110	01/01→05/02								
2.4 JTD 130	96	04/99→05/02								
2.0 155 20V	113	04/99→02/03	←	→ 12/02				2	24.5112-0407.3 331459	L= 410
			→	→ 12/02				2	24.5228-0223.3 330530	L= 223
FIAT - MULTIPLA (186_) 04/99→06/10										
 Bremsschlauch										
1.6	68 - 76	09/00→06/10	←		2	24.5112-0437.3 330886	L= 435			
1.6 100 16V	76	04/99→06/10	→		2	24.5228-0223.3 330530	L= 223			
1.6 16V	70	04/02→06/10								
1.6 16V Bipower	76	04/99→06/10								
1.6 16V Blupower	70	04/99→06/10								
1.6 16V GPL	76	10/01→06/10								
1.6 Natural Power	77	11/08→06/10								
1.9 JTD	88	04/02→06/10								
1.9 JTD 105	77	04/99→06/10								
1.9 JTD 110	81	03/01→07/02								
1.9 JTD 115	85	07/02→06/10								
FIAT - MULTIPLA VAN (186_) 04/99→06/10										
 Bremsschlauch										
1.9 JTD	85 - 88	04/02→06/10	←		2	24.5112-0437.3 330886	L= 435			
Bipower	76	10/01→06/10	→		2	24.5228-0223.3 330530	L= 223			
FIAT - PALIO (178_, 171_, 371_) 04/96→										
 Bremsschlauch										
1.0	45 - 56	04/96→10/03	←		2	24.5112-0460.3 330599	L= 460			
1.1	40	07/97→10/03	→		2	24.5112-0220.3 330613	L= 220			
1.2	50	06/99→10/00								
1.4	63	10/02→10/04								
1.2	44	07/97→08/02	←	10/97→	2	24.5112-0460.3 330599	L= 460			
1.7 D	42	04/96→09/02	→	10/97→	2	24.5112-0220.3 330613	L= 220			
1.3	59	03/00→01/12	←	→ 12/06	2	24.5112-0460.3 330599	L= 460			
1.5	62	06/04→								
1.7 TD	51 - 53	09/01→	→	→ 12/06	2	24.5112-0220.3 330613	L= 220			
FIAT - PALIO Weekend (178_, 173_, 373_, 374_, 171_) 04/96→										
 Bremsschlauch										
1.2	44 - 54	04/96→10/04	←	10/97→	2	24.5112-0460.3 330599	L= 460			
1.6 16V	74	06/96→02/01	→	10/97→	2	24.5112-0220.3 330613	L= 220			
1.7 TD	51	04/96→03/01								
1.2	50	06/99→10/02	←		2	24.5112-0460.3 330599	L= 460			
1.3	59	09/01→10/04	→		2	24.5112-0220.3 330613	L= 220			
1.4	51 - 57	07/97→								
1.5	62	02/02→	←	→ 12/06	2	24.5112-0460.3 330599	L= 460			
1.6 16V	76	02/01→01/12	→	→ 12/06	2	24.5112-0220.3 330613	L= 220			
1.9 D	46	03/01→								
1.9 JTD	59	09/01→								

	kw					! #		
FIAT - PANDA / PANDA CLASSIC (169_) 09/03→								
 Bremssattel								
1.1 1.2	40 44	09/03→ 09/03→	←	07/07→ 06/13; ☐		24.3481-1743.5	240305	BDX - Halter
			←	→ 06/07; ☐		24.3481-1743.5	240305	BDX - Halter
			←	07/07→ 06/13; ☐		24.3481-1744.5	240306	BDX - Halter
			←	→ 06/07; ☐		24.3481-1744.5	240306	BDX - Halter
1.2	51	03/10→08/13	←	→ 06/13; ☐		24.3481-1743.5	240305	BDX - Halter
			←	→ 06/13; ☐		24.3481-1744.5	240306	BDX - Halter
1.2 4x4	44	10/04→	←	→ 06/13; ☐		24.3481-1823.5	241477	BOS - Halter
			←	→ 06/13; ☐		24.3481-1824.5	241478	BOS - Halter
			→	→ 06/13; ☐		24.3347-1715.5	240719	TRW - Halter
			→	→ 06/13; ☐		24.3347-1716.5	240720	TRW - Halter
1.2 4x4	51	04/10→08/13	←	☐		24.3481-1743.5	240305	BDX - Halter
			←	☐		24.3481-1744.5	240306	BDX - Halter
			←	10/10→ 06/13; ☐		24.3481-1823.5	241477	BOS - Halter
			←	10/10→ 06/13; ☐		24.3481-1824.5	241478	BOS - Halter
			→	10/10→ 06/13; ☐		24.3347-1715.5	240719	TRW - Halter
			→	10/10→ 06/13; ☐		24.3347-1716.5	240720	TRW - Halter
1.2 LPG 1.4 Natural Power	44 - 51 57	04/09→ 09/10→08/13	←	☐		24.3481-1743.5	240305	BDX - Halter
			←	☐		24.3481-1744.5	240306	BDX - Halter
			←	→ 06/13; ☐		24.3481-1823.5	241477	BOS - Halter
			←	→ 06/13; ☐		24.3481-1824.5	241478	BOS - Halter
1.2 Natural Power	44	01/07→12/11	←	☐		24.3481-1743.5	240305	BDX - Halter
						24.3481-1823.5	241477	BOS - Halter
			←	☐		24.3481-1744.5	240306	BDX - Halter
						24.3481-1824.5	241478	BOS - Halter
1.3 D Multijet	51 - 55	09/03→	←	→ 06/13; ☐		24.3481-1823.5	241477	BOS - Halter
			←	→ 06/13; ☐		24.3481-1824.5	241478	BOS - Halter
1.3 D Multijet 4x4	51	10/04→	←	→ 06/13; ☐		24.3541-1769.5	240601	BOS - Halter
			←	04/06→ 08/11; ☐		24.3541-1769.5	240601	BOS - Halter
			←	04/06→ 08/11; ☐		24.3541-1770.5	240602	BOS - Halter
			←	→ 06/13; ☐		24.3541-1770.5	240602	BOS - Halter
			→	04/06→ 08/11; ☐		24.3347-1715.5	240719	TRW - Halter
			→	→ 06/13; ☐		24.3347-1715.5	240719	TRW - Halter
			→	04/06→ 08/11; ☐		24.3347-1716.5	240720	TRW - Halter
			→	→ 06/13; ☐		24.3347-1716.5	240720	TRW - Halter
1.3 JTD Multijet 4x4	55	09/10→08/13	←	→ 06/13; ☐		24.3541-1769.5	240601	BOS - Halter
			←	→ 06/13; ☐		24.3541-1770.5	240602	BOS - Halter
			→	→ 06/13; ☐		24.3347-1715.5	240719	TRW - Halter
			→	→ 06/13; ☐		24.3347-1716.5	240720	TRW - Halter
1.4	74	10/06→	←	11/06→ 06/13; ☐		24.3541-1769.5	240601	BOS - Halter
			←	11/06→ 06/13; ☐		24.3541-1770.5	240602	BOS - Halter
			→	11/06→ 06/13; ☐		24.3347-1715.5	240719	TRW - Halter
			→	11/06→ 06/13; ☐		24.3347-1716.5	240720	TRW - Halter
 Bremsschlauch								
1.1 1.2	40 44 - 51	09/03→ 09/03→	←	→ 06/13	2	24.5112-0440.3	330887	L= 440
			→	→ 06/13	2	24.5228-0165.3	330879	L= 165
1.2 LPG 1.3 D Multijet 1.4 Natural Power	44 - 51 55 57	04/09→ 09/03→ 09/10→08/13						
1.2 4x4 1.3 JTD Multijet 4x4	44 55	10/04→ 09/10→08/13	←	→ 06/13	2	24.5119-0477.3	330991	L= 477
			→	→ 06/13	2	83.7101-9219.3	330903	L= 218,5
1.2 4x4	51	04/10→08/13	←	10/10→ 06/13	2	24.5119-0477.3	330991	L= 477
			→	10/10→ 06/13	2	83.7101-9219.3	330903	L= 218,5
→								

	kw					! #		
FIAT - PANDA / PANDA CLASSIC (169_) 09/03→								
 Bremsschlauch								
1.2 Natural Power	44	01/07→12/11	←			2	24.5112-0440.3 330887	L= 440
			→			2	24.5228-0165.3 330879	L= 165
1.3 D Multijet 4x4	51	10/04→	←	04/06→ 08/11		2	24.5119-0477.3 330991	L= 477
			←	→ 06/13		2	24.5119-0477.3 330991	L= 477
			→	04/06→ 08/11		2	83.7101-9219.3 330903	L= 218,5
			→	→ 06/13		2	83.7101-9219.3 330903	L= 218,5
1.4	74	10/06→	←	11/06→ 06/13		2	24.5112-0440.3 330887	L= 440
			→	11/06→ 06/13		2	24.5228-0165.3 330879	L= 165
FIAT - PANDA (141_) 03/80→07/04								
 Bremsschlauch								
1100	40	02/95→09/03	←	→ 12/02		2	24.5112-0433.3 330522	L= 434
1100 4x4	40	02/95→07/04	→	→ 12/02		2	24.5112-0185.3 330654	L= 185 + Halter
1100 Trekking 4x4	37	10/91→07/04	→	→ 12/02		2	24.5112-0185.3 330654	L= 185 + Halter
650	22	01/82→07/04	←	→ 08/82		2	24.5209-0280.3 330044	L= 280
750	25	01/86→10/03	←	→ 12/97		2	24.5112-0433.3 330522	L= 434
			→	→ 12/97		2	24.5112-0185.3 330654	L= 185 + Halter
FIAT - PANDA (312_, 319_) 02/12→								
 Bremssattel								
0.9	44 - 48	02/12→	←	<input type="checkbox"/>			24.3541-9831.5 241027	ATE - Halter
0.9 Natural Power	51	03/19→	←	<input type="checkbox"/>			24.3541-9832.5 241028	ATE - Halter
1.2 LPG	51	06/12→						
1.2	51	02/12→	←	nicht für Ausstattungsvariante: CROSS / CITY CROSS; <input type="checkbox"/>			24.3541-9831.5 241027	ATE - Halter
			←	nicht für Ausstattungsvariante: CROSS / CITY CROSS; <input type="checkbox"/>			24.3541-9832.5 241028	ATE - Halter
Feder, Bremssattel								
0.9	44 - 63	02/12→	←			2	11.8116-0264.1 390594	ATE
0.9 4x4	63 - 66	09/12→						
0.9 Natural Power	59 - 63	07/12→						
1.0 Mild Hybrid	51 - 52	01/20→						
1.2	51	02/12→						
1.2 LPG	51	06/12→						
1.3 D Multijet	55 - 70	02/12→						
1.3 D Multijet 4x4	55 - 70	06/12→						
Führungsbolzen, Bremssattel								
0.9	44 - 48	02/12→				2	11.8171-0008.1 990049	ATE
1.2	51	02/12→						
1.2 LPG	51	06/12→						
1.0 Mild Hybrid	51 - 52	01/20→	←			2	11.8171-0008.1 990049	ATE
 Bremsschlauch								
0.9	44 - 63	02/12→	←			2	24.5104-0378.3 331681	L= 400
0.9 4x4	63 - 66	09/12→					24.5112-0356.3 331129	L= 355
0.9 Natural Power	51 - 63	07/12→						
1.2	51	02/12→						
1.2 LPG	51	06/12→						
1.3 D Multijet	55 - 70	02/12→						
1.3 D Multijet 4x4	55 - 70	06/12→						
1.0 Mild Hybrid	51 - 52	01/20→	←			2	24.5104-0378.3 331681	L= 400

	kw					! #			
FIAT - PANDA Kasten/Schrägheck (141_) 01/86→02/04									
 Bremsschlauch									
1.1	40	09/00→02/04	←	→ 12/02		2	24.5112-0433.3	330522	L= 434
1.1 4x4	40	09/00→02/04							
1000 i.e	33	08/92→02/04	→	→ 12/02		2	24.5112-0185.3	330654	L= 185 + Halter
FIAT - PANDA Kasten/Schrägheck (169_) 03/04→									
 Bremssattel									
1.1	40	09/04→	←	07/07→ 06/13; ☐			24.3481-1743.5	240305	BDX - Halter
1.2	44	09/04→	←	→ 06/07; ☐			24.3481-1743.5	240305	BDX - Halter
			←	07/07→ 06/13; ☐			24.3481-1744.5	240306	BDX - Halter
			←	→ 06/07; ☐			24.3481-1744.5	240306	BDX - Halter
1.2	51	09/10→	←	→ 06/13; ☐			24.3481-1743.5	240305	BDX - Halter
			←	→ 06/13; ☐			24.3481-1744.5	240306	BDX - Halter
1.2 4x4	44	09/04→	←	10/04→ 06/13; ☐			24.3481-1823.5	241477	BOS - Halter
			←	10/04→ 06/13; ☐			24.3481-1824.5	241478	BOS - Halter
			→	10/04→ 06/13; ☐			24.3347-1715.5	240719	TRW - Halter
			→	10/04→ 06/13; ☐			24.3347-1716.5	240720	TRW - Halter
1.2 4x4	51	09/10→	←	10/10→ 06/13; ☐			24.3481-1823.5	241477	BOS - Halter
			←	10/10→ 06/13; ☐			24.3481-1824.5	241478	BOS - Halter
			→	10/10→ 06/13; ☐			24.3347-1715.5	240719	TRW - Halter
			→	10/10→ 06/13; ☐			24.3347-1716.5	240720	TRW - Halter
1.2 Bipower	44	09/04→12/11	←	→ 06/07; ☐			24.3481-1743.5	240305	BDX - Halter
			←	07/07→; ☐			24.3481-1743.5	240305	BDX - Halter
			←	→ 06/07; ☐			24.3481-1744.5	240306	BDX - Halter
			←	07/07→; ☐			24.3481-1744.5	240306	BDX - Halter
1.2 LPG	44	04/09→	←	☐			24.3481-1743.5	240305	BDX - Halter
			←	☐			24.3481-1744.5	240306	BDX - Halter
			←	→ 06/13; ☐			24.3481-1823.5	241477	BOS - Halter
			←	→ 06/13; ☐			24.3481-1824.5	241478	BOS - Halter
1.2 LPG	51	09/10→	←	11/10→ 06/13; ☐			24.3481-1823.5	241477	BOS - Halter
			←	11/10→ 06/13; ☐			24.3481-1824.5	241478	BOS - Halter
1.2 Natural Power	44	01/07→11/09	←	☐			24.3481-1823.5	241477	BOS - Halter
			←	☐			24.3481-1824.5	241478	BOS - Halter
1.3 D Multijet	51	03/04→	←	→ 06/13; ☐			24.3481-1823.5	241477	BOS - Halter
1.4 Natural Power	57	10/09→	←	→ 06/13; ☐			24.3481-1824.5	241478	BOS - Halter
1.3 D Multijet	55	01/06→	←	06/06→ 06/13; ☐			24.3481-1823.5	241477	BOS - Halter
			←	06/06→ 06/13; ☐			24.3481-1824.5	241478	BOS - Halter
1.3 D Multijet 4x4	51	10/04→12/06	←	☐			24.3541-1769.5	240601	BOS - Halter
			←	☐			24.3541-1770.5	240602	BOS - Halter
			→	☐			24.3347-1715.5	240719	TRW - Halter
			→	☐			24.3347-1716.5	240720	TRW - Halter
1.3 D Multijet 4x4	55	01/06→	←	→ 06/13; ☐			24.3541-1769.5	240601	BOS - Halter
			←	→ 06/13; ☐			24.3541-1770.5	240602	BOS - Halter
			→	→ 06/13; ☐			24.3347-1715.5	240719	TRW - Halter
			→	→ 06/13; ☐			24.3347-1716.5	240720	TRW - Halter
 Bremsschlauch									
1.1	40	09/04→	←	→ 06/13		2	24.5112-0440.3	330887	L= 440
1.2	44 - 51	09/04→	→	→ 06/13		2	24.5228-0165.3	330879	L= 165
1.2 LPG	44	04/09→							
1.3 D Multijet	51	03/04→							
1.4 Natural Power	57	10/09→							
1.2 4x4	44	09/04→	←	10/04→ 06/13		2	24.5119-0477.3	330991	L= 477
			→	10/04→ 06/13		2	83.7101-9219.3	330903	L= 218,5
1.2 4x4	51	09/10→	←	10/10→ 06/13		2	24.5119-0477.3	330991	L= 477
			→	10/10→ 06/13		2	83.7101-9219.3	330903	L= 218,5
→									



FIAT - PANDA Kasten/Schrägheck (169_) 03/04→

Bremsschlauch

1.2 Bipower 1.2 Natural Power	44	09/04→12/11	←		2	24.5112-0440.3	330887	L= 440
	44	01/07→11/09	→		2	24.5228-0165.3	330879	L= 165
1.2 LPG	51	09/10→	←	11/10→ 06/13	2	24.5112-0440.3	330887	L= 440
			→	11/10→ 06/13	2	24.5228-0165.3	330879	L= 165
1.3 D Multijet	55	01/06→	←	06/06→ 06/13	2	24.5112-0440.3	330887	L= 440
			→	06/06→ 06/13	2	24.5228-0165.3	330879	L= 165
1.3 D Multijet 4x4	51	10/04→12/06	←		2	24.5119-0477.3	330991	L= 477
			→		2	83.7101-9219.3	330903	L= 218,5
1.3 D Multijet 4x4	55	01/06→	←	→ 06/13	2	24.5119-0477.3	330991	L= 477
			→	→ 06/13	2	83.7101-9219.3	330903	L= 218,5

FIAT - PANDA VAN (312_, 519_) 02/12→

Bremssattel

0.9	48	02/12→	←	<input type="checkbox"/>		24.3541-9831.5	241027	ATE - Halter
1.2	51	02/12→	←	<input type="checkbox"/>		24.3541-9832.5	241028	ATE - Halter
1.2 LPG	51	06/12→	←	<input type="checkbox"/>				

Feder, Bremssattel

0.9	48 - 63	02/12→	←		2	11.8116-0264.1	390594	ATE
0.9 4x4	63	09/12→						
0.9 Natural Power	59 - 63	07/12→						
1.2	51	02/12→						
1.2 LPG	51	06/12→						
1.3 D Multijet	55 - 59	02/12→						
1.3 D Multijet 4x4	55 - 59	06/12→						

Führungsbolzen, Bremssattel

0.9	48	02/12→			2	11.8171-0008.1	990049	ATE
1.2	51	02/12→						
1.2 LPG	51	06/12→						











Bremsschlauch

0.9	48 - 63	02/12→	←		2	24.5104-0378.3	331681	L= 400
	63	09/12→				24.5112-0356.3	331129	L= 355
0.9 4x4	63	09/12→						
0.9 Natural Power	59 - 63	07/12→						
1.2	51	02/12→						
1.2 LPG	51	06/12→						
1.3 D Multijet	55 - 59	02/12→						
1.3 D Multijet 4x4	55 - 59	06/12→						

FIAT - PUNTO (188_) 09/99→07/12

Bremssattel

1.2 16V 80	59	09/99→04/06	←	07/03→ 11/05; Schaltgetriebe; <input type="checkbox"/>	24.3481-1751.5	240285	BDX - Halter
			←	10/99→ 06/03; Schaltgetriebe; <input type="checkbox"/>	24.3481-1751.5	240285	BDX - Halter
			←	10/99→ 06/03; Schaltgetriebe; <input type="checkbox"/>	24.3481-1752.5	240286	BDX - Halter
			←	07/03→ 11/05; Schaltgetriebe; <input type="checkbox"/>	24.3481-1752.5	240286	BDX - Halter
			←	10/99→ 06/03; Automatikgetriebe; <input type="checkbox"/>	24.3541-1787.5	240289	ATE - Halter
			←	07/03→ 11/05; Automatikgetriebe; <input type="checkbox"/>	24.3541-1787.5	240289	ATE - Halter
1.2 60	44	09/99→12/10	←	10/99→ 06/03; <input type="checkbox"/>	24.3481-1743.5	240305	BDX - Halter
			←	07/03→ 11/05; <input type="checkbox"/>	24.3481-1743.5	240305	BDX - Halter
			←	10/99→ 06/03; <input type="checkbox"/>	24.3481-1744.5	240306	BDX - Halter
			←	07/03→ 11/05; <input type="checkbox"/>	24.3481-1744.5	240306	BDX - Halter
1.2 Bifuel	44	08/07→03/12	←	10/09→; <input type="checkbox"/>	24.3541-1769.5	240601	BOS - Halter
			←	10/09→; <input type="checkbox"/>	24.3541-1770.5	240602	BOS - Halter
			→	<input type="checkbox"/>	24.3367-1717.5	241405	BOS - Halter
			→	<input type="checkbox"/>	24.3367-1718.5	241406	BOS - Halter
1.2 Bipower	44	08/01→05/03	←	<input type="checkbox"/>	24.3481-1743.5	240305	BDX - Halter
→							

	kw			 	! #		
FIAT - PUNTO (188_) 09/99→07/12							
 Bremssattel							
1.2 Bipower	44	08/01→05/03	←	☐		24.3481-1744.5 240306	BDX - Halter
1.2 Natural Power	38 - 44	09/03→03/12	←	→ 11/05; ☐		24.3481-1743.5 240305	BDX - Halter
			←	→ 11/05; ☐		24.3481-1744.5 240306	BDX - Halter
1.3 JTD 16V	51	06/03→03/12	←	07/03→ 11/05; ☐		24.3541-1789.5 240291	ATE - Halter
			←	07/03→ 11/05; ☐		24.3541-1790.5 240292	ATE - Halter
1.4	70 - 71	09/03→03/12	←	→ 11/05; ☐		24.3541-1789.5 240291	ATE - Halter
			←	→ 11/05; ☐		24.3541-1790.5 240292	ATE - Halter
1.4	64	08/10→03/12	←	☐		24.3541-1789.5 240291	ATE - Halter
			←	☐		24.3541-1790.5 240292	ATE - Halter
1.8 130 HGT	96	09/99→03/12	→	07/03→ 11/05; ☐		24.3347-1715.5 240719	TRW - Halter
			→	10/99→ 06/03; ☐		24.3347-1715.5 240719	TRW - Halter
			→	07/03→ 11/05; ☐		24.3347-1716.5 240720	TRW - Halter
			→	10/99→ 06/03; ☐		24.3347-1716.5 240720	TRW - Halter
1.9 DS 60	44	09/99→03/12	←	10/99→ 06/03; ☐		24.3541-1787.5 240289	ATE - Halter
1.9 JTD	63	10/01→03/12	←	07/03→ 11/05; ☐		24.3541-1789.5 240291	ATE - Halter
			←	→ 06/03; ☐		24.3541-1789.5 240291	ATE - Halter
			←	07/03→ 11/05; ☐		24.3541-1790.5 240292	ATE - Halter
			←	→ 06/03; ☐		24.3541-1790.5 240292	ATE - Halter
1.9 JTD	74	06/03→03/12	→	07/03→ 11/05; ☐		24.3347-1715.5 240719	TRW - Halter
			→	07/03→ 11/05; ☐		24.3347-1716.5 240720	TRW - Halter
1.9 JTD 80	59	09/99→03/12	←	10/99→ 06/03; ☐		24.3541-1789.5 240291	ATE - Halter
			←	10/99→ 06/03; ☐		24.3541-1790.5 240292	ATE - Halter
 Bremsschlauch							
1.2 16V 80 1.2 60 1.8 130 HGT	59 44 96	09/99→04/06 09/99→12/10 09/99→03/12	←	10/99→ 06/03	2	24.5112-0454.3 331360	L= 454
			←	07/03→ 11/05	2	24.5112-0454.3 331360	L= 454
			→	07/03→ 11/05	2	24.5112-0220.3 330613	L= 220
			→	10/99→ 06/03	2	83.7201-9173.3 330868	L= 173
1.2 Bifuel	44	08/07→03/12	←	10/09→	2	24.5112-0402.3 331297	L= 402
			→	10/09→; am Bremssattel	2	24.5112-0142.3 331016	L= 142
			→	10/09→	2	24.5228-0216.3 330908	L= 215
1.2 Bipower	44	08/01→05/03	←		2	24.5112-0454.3 331360	L= 454
			→		2	83.7201-9173.3 330868	L= 173
1.2 Natural Power	38 - 44	09/03→03/12	←	→ 11/05	2	24.5112-0454.3 331360	L= 454
1.4	70 - 71	09/03→03/12	→	→ 11/05	2	24.5112-0220.3 330613	L= 220
1.3 JTD 16V 1.9 JTD	51 74	06/03→03/12 06/03→03/12	←	07/03→ 11/05	2	24.5112-0454.3 331360	L= 454
			→	07/03→ 11/05	2	24.5112-0220.3 330613	L= 220
1.4	64	08/10→03/12	←		2	24.5112-0454.3 331360	L= 454
			→		2	24.5112-0220.3 330613	L= 220
1.9 DS 60 1.9 JTD 80	44 59	09/99→03/12 09/99→03/12	←	10/99→ 06/03	2	24.5112-0454.3 331360	L= 454
			→	10/99→ 06/03	2	83.7201-9173.3 330868	L= 173
1.9 JTD	63	10/01→03/12	←	07/03→ 11/05	2	24.5112-0454.3 331360	L= 454
			←	→ 06/03	2	24.5112-0454.3 331360	L= 454
			→	07/03→ 11/05	2	24.5112-0220.3 330613	L= 220
			→	→ 06/03	2	83.7201-9173.3 330868	L= 173
FIAT - PUNTO (199_) 01/12→							
 Bremssattel							
0.9 0.9 Bifuel 0.9 Twinair Turbo 1.2	74 - 77 63 63 49 - 51	07/13→ 03/12→ 03/12→ 03/12→	←	☐		24.3541-1769.5 240601	BOS - Halter
			←	☐		24.3541-1770.5 240602	BOS - Halter
			→	☐		24.3367-1717.5 241405	BOS - Halter
			→	☐		24.3367-1718.5 241406	BOS - Halter
1.3 D Multijet →	55	03/12→	←	☐		24.3541-1770.5 240602	BOS - Halter

FIAT - PUNTO (199_) 01/12→

Bremssattel

1.3 D Multijet	55	03/12→	←	<input type="checkbox"/>	24.3541-1830.5	240722	BOS - Halter
			←	<input type="checkbox"/>	24.3541-1829.5	240721	BOS - Halter
			→	<input type="checkbox"/>	24.3367-1717.5	241405	BOS - Halter
			→	<input type="checkbox"/>	24.3367-1718.5	241406	BOS - Halter
1.3 D Multijet	59 - 70	03/12→	←	<input type="checkbox"/>	24.3541-1829.5	240721	BOS - Halter
1.3 JTD Multijet	66	05/18→	←	<input type="checkbox"/>	24.3541-1830.5	240722	BOS - Halter
1.4	55 - 57	03/12→	→	<input type="checkbox"/>	24.3367-1717.5	241405	BOS - Halter
1.4 Bifuel	57	03/12→	→	<input type="checkbox"/>	24.3367-1718.5	241406	BOS - Halter
1.4 Multi Air	77	03/12→					
1.4 Natural Power	57	03/12→					
1.4 Turbo Multi Air	99	03/12→					

Bremsschlauch

0.9	74 - 77	07/13→	←		2	24.5112-0402.3	331297	L= 402
0.9 Bifuel	63	03/12→	→	am Bremssattel	2	24.5112-0142.3	331016	L= 142
0.9 Twinair Turbo	63	03/12→	→		2	24.5228-0216.3	330908	L= 215
1.2	49 - 51	03/12→						
1.3 D Multijet	55 - 70	03/12→						
1.3 JTD Multijet	66	05/18→						
1.4	55 - 57	03/12→						
1.4 Bifuel	57	03/12→						
1.4 Multi Air	77	03/12→						
1.4 Natural Power	57	03/12→						
1.4 Turbo Multi Air	99	03/12→						

FIAT - PUNTO Cabriolet (176_) 04/94→06/00

Bremssattel

60 1.2	43 - 44	04/94→06/00	←	<input type="checkbox"/>	24.3481-1703.5	240051	TRW - Halter
			←	<input type="checkbox"/>	24.3481-1743.5	240305	BDX - Halter
			←	<input type="checkbox"/>	24.3481-1704.5	240052	TRW - Halter
85 16V 1.2	63	04/97→06/00	←	06/97→; <input type="checkbox"/>	24.3481-1751.5	240285	BDX - Halter
			←	06/97→; <input type="checkbox"/>	24.3481-1752.5	240286	BDX - Halter

Zubehörsatz, Bremssattel

60 1.2	43 - 44	04/94→06/00	←		24.0101-4301.2	260047	TRW
--------	---------	-------------	---	--	----------------	--------	-----





































Bremsschlauch

60 1.2	43 - 44	04/94→06/00	←	Schaltgetriebe; <input type="checkbox"/>	24.5112-0370.3	330515	L= 372
			←	Schaltgetriebe; <input type="checkbox"/>	24.5112-0376.3	330514	L= 362
			←	Automatikgetriebe; <input type="checkbox"/>	24.5112-0395.3	330521	L= 395
			←	Automatikgetriebe; <input type="checkbox"/>	24.5112-0396.3	330520	L= 397
85 16V 1.2	63	04/97→06/00	←	06/97→; Schaltgetriebe; <input type="checkbox"/>	24.5112-0370.3	330515	L= 372
			←	06/97→; Schaltgetriebe; <input type="checkbox"/>	24.5112-0376.3	330514	L= 362
			←	06/97→; Automatikgetriebe; <input type="checkbox"/>	24.5112-0395.3	330521	L= 395
			←	06/97→; Automatikgetriebe; <input type="checkbox"/>	24.5112-0396.3	330520	L= 397













FIAT - PUNTO EVO (199_) 07/08→













Bremssattel

1.2	48 - 51	10/09→	←	<input type="checkbox"/>	24.3541-1769.5	240601	BOS - Halter
1.3 D Multijet	51	07/08→02/12	←	<input type="checkbox"/>	24.3541-1770.5	240602	BOS - Halter
			→	<input type="checkbox"/>	24.3367-1717.5	241405	BOS - Halter
			→	<input type="checkbox"/>	24.3367-1718.5	241406	BOS - Halter
1.3 D Multijet	55 - 70	10/09→	←	<input type="checkbox"/>	24.3541-1829.5	240721	BOS - Halter
1.4	57	10/09→02/12	←	<input type="checkbox"/>	24.3541-1830.5	240722	BOS - Halter
1.4 16V	77 - 99	10/09→02/12	→	<input type="checkbox"/>	24.3367-1717.5	241405	BOS - Halter
1.4 LPG	57	06/09→02/12	→	<input type="checkbox"/>	24.3367-1718.5	241406	BOS - Halter
1.4 Natural Power	57	10/09→02/12					
1.6 D Multijet	88	10/09→02/12					













	kw			 	! #		
FIAT - PUNTO EVO (199_) 07/08→							
 Bremssattel							
1.4	55	07/09→02/12	←	10/09→; 		24.3541-1829.5 240721	BOS - Halter
			←	10/09→; 		24.3541-1830.5 240722	BOS - Halter
			→			24.3367-1717.5 241405	BOS - Halter
			→			24.3367-1718.5 241406	BOS - Halter
 Bremsschlauch							
1.2	48 - 51	10/09→	←		2	24.5112-0402.3 331297	L= 402
1.3 D Multijet	51 - 70	07/08→	→	am Bremssattel	2	24.5112-0142.3 331016	L= 142
1.4	57	10/09→02/12	→		2	24.5228-0216.3 330908	L= 215
1.4 16V	77 - 99	10/09→02/12					
1.4 LPG	57	06/09→02/12					
1.4 Natural Power	57	10/09→02/12					
1.6 D Multijet	88	10/09→02/12					
1.4	55	07/09→02/12	←	10/09→	2	24.5112-0402.3 331297	L= 402
			→	10/09→; am Bremssattel	2	24.5112-0142.3 331016	L= 142
			→	10/09→	2	24.5228-0216.3 330908	L= 215
FIAT - PUNTO EVO Kasten/Schrägheck (199_) 03/09→02/12							
 Bremssattel							
1.3 D Multijet	55 - 70	03/09→02/12	←			24.3541-1829.5 240721	BOS - Halter
1.4	57	03/09→02/12	←	10/09→; 		24.3541-1830.5 240722	BOS - Halter
			→			24.3367-1717.5 241405	BOS - Halter
			→			24.3367-1718.5 241406	BOS - Halter
1.3 D Multijet	66	03/09→02/12	←			24.3541-1829.5 240721	BOS - Halter
			←			24.3541-1830.5 240722	BOS - Halter
			→			24.3367-1717.5 241405	BOS - Halter
			→			24.3367-1718.5 241406	BOS - Halter
 Bremsschlauch							
1.3 D Multijet	55 - 70	03/09→02/12	←		2	24.5112-0402.3 331297	L= 402
1.4	57	03/09→02/12	→	am Bremssattel	2	24.5112-0142.3 331016	L= 142
			→		2	24.5228-0216.3 330908	L= 215
FIAT - PUNTO Kasten/Schrägheck (188_) 02/00→12/10							
 Bremssattel							
1.2 60	44	02/00→10/09	←	07/03→ 11/05; 		24.3481-1743.5 240305	BDX - Halter
			←	→ 06/03; 		24.3481-1743.5 240305	BDX - Halter
			←	07/03→ 11/05; 		24.3481-1744.5 240306	BDX - Halter
			←	→ 06/03; 		24.3481-1744.5 240306	BDX - Halter
1.2 Natural Power	44	01/03→12/10	←	→ 11/05; 		24.3481-1743.5 240305	BDX - Halter
			←	→ 11/05; 		24.3481-1744.5 240306	BDX - Halter
1.3 JTD	51	06/03→10/05	←	07/03→; 		24.3541-1789.5 240291	ATE - Halter
			←	07/03→; 		24.3541-1790.5 240292	ATE - Halter
1.9 D 60	44	02/00→10/09	←	→ 06/03; 		24.3541-1787.5 240289	ATE - Halter
1.9 JTD	63	02/00→10/09	←	→ 06/03; 		24.3541-1789.5 240291	ATE - Halter
			←	→ 06/03; 		24.3541-1790.5 240292	ATE - Halter
 Bremsschlauch							
1.2 60	44	02/00→10/09	←	07/03→ 11/05	2	24.5112-0454.3 331360	L= 454
			←	→ 06/03	2	24.5112-0454.3 331360	L= 454
			→	07/03→ 11/05	2	24.5112-0220.3 330613	L= 220
			→	→ 06/03	2	83.7201-9173.3 330868	L= 173
1.2 Natural Power	44	01/03→12/10	←	→ 11/05	2	24.5112-0454.3 331360	L= 454
			→	→ 11/05	2	24.5112-0220.3 330613	L= 220
1.3 JTD	51	06/03→10/05	←	07/03→	2	24.5112-0454.3 331360	L= 454
			→				































	kw					! #		
FIAT - PUNTO Kasten/Schrägheck (188_) 02/00→12/10								
 Bremsschlauch								
1.3 JTD	51	06/03→10/05	➡	07/03→		2	24.5112-0220.3 330613	L= 220
1.9 D 60	44	02/00→10/09	←	→ 06/03		2	24.5112-0454.3 331360	L= 454
1.9 JTD	63	02/00→10/09	➡	→ 06/03		2	83.7201-9173.3 330868	L= 173
FIAT - PUNTO Kasten/Schrägheck (199_) 04/08→								
 Bremssattel								
0.9 Twinair Turbo	63	03/12→	←	☐			24.3541-1769.5 240601	BOS - Halter
			←	☐			24.3541-1770.5 240602	BOS - Halter
			➡	☐			24.3367-1717.5 241405	BOS - Halter
			➡	☐			24.3367-1718.5 241406	BOS - Halter
1.3 D Multijet	55	04/08→	←	→ 01/11; ☐			24.3541-1769.5 240601	BOS - Halter
			←	→ 01/11; ☐			24.3541-1770.5 240602	BOS - Halter
1.3 D Multijet 1.4 1.4 LPG	62 57 57	03/12→ 03/12→ 03/12→	←	☐			24.3541-1829.5 240721	BOS - Halter
			←	☐			24.3541-1830.5 240722	BOS - Halter
			➡	☐			24.3367-1717.5 241405	BOS - Halter
			➡	☐			24.3367-1718.5 241406	BOS - Halter
1.3 D Multijet 1.4 Natural Power	70 57	03/09→ 03/09→	←	10/09→; ☐			24.3541-1829.5 240721	BOS - Halter
			←	10/09→; ☐			24.3541-1830.5 240722	BOS - Halter
			➡	☐			24.3367-1717.5 241405	BOS - Halter
			➡	☐			24.3367-1718.5 241406	BOS - Halter
 Bremsschlauch								
0.9 Twinair Turbo	63	03/12→	←			2	24.5112-0402.3 331297	L= 402
1.3 D Multijet	62	03/12→	➡	am Bremssattel		2	24.5112-0142.3 331016	L= 142
1.4	57	03/12→	➡			2	24.5228-0216.3 330908	L= 215
1.4 LPG	57	03/12→	➡			2	24.5228-0216.3 330908	L= 215
1.3 D Multijet	55	04/08→	←	→ 01/11			24.5112-0402.3 331297	L= 402
			➡	→ 01/11; am Bremssattel			24.5112-0142.3 331016	L= 142
			➡	→ 01/11			24.5228-0216.3 330908	L= 215
1.3 D Multijet 1.4 Natural Power	70 57	03/09→ 03/09→	←	10/09→			24.5112-0402.3 331297	L= 402
			➡	10/09→; am Bremssattel			24.5112-0142.3 331016	L= 142
			➡	10/09→			24.5228-0216.3 330908	L= 215
FIAT - PUNTO Van (176_) 04/96→02/00								
 Bremssattel								
1.1	40	04/96→02/00	←	→ 09/99; ☐			24.3481-1743.5 240305	BDX - Halter
			←	→ 09/99; ☐			24.3481-1744.5 240306	BDX - Halter
1.7 D	42	04/96→02/00	←	→ 05/97; ☐			24.3481-1743.5 240305	BDX - Halter
			←	→ 05/97; ☐			24.3481-1744.5 240306	BDX - Halter
1.7 TD	52	04/96→02/00	←	→ 05/97; ☐			24.3481-1703.5 240051	TRW - Halter
			←	→ 05/97; ☐			24.3481-1704.5 240052	TRW - Halter
			←	06/97→ 09/99; ☐			24.3481-1751.5 240285	BDX - Halter
			←	06/97→ 09/99; ☐			24.3481-1752.5 240286	BDX - Halter
Zubehörsatz, Bremssattel								
1.7 TD	52	04/96→02/00	←	→ 05/97			24.0101-4301.2 260047	TRW
 Bremsschlauch								
1.1 1.7 TD	40 52	04/96→02/00 04/96→02/00	←	→ 09/99; Schaltgetriebe; ☐			24.5112-0370.3 330515	L= 372
			←	→ 09/99; Schaltgetriebe; ☐			24.5112-0376.3 330514	L= 362
			←	→ 09/99; Automatikgetriebe; ☐			24.5112-0395.3 330521	L= 395
			←	→ 09/99; Automatikgetriebe; ☐			24.5112-0396.3 330520	L= 397
1.7 D	42	04/96→02/00	←	→ 05/97; Schaltgetriebe; ☐			24.5112-0370.3 330515	L= 372
			←	→ 05/97; Schaltgetriebe; ☐			24.5112-0376.3 330514	L= 362
			←	→ 05/97; Automatikgetriebe; ☐			24.5112-0395.3 330521	L= 395
			←	→ 05/97; Automatikgetriebe; ☐			24.5112-0396.3 330520	L= 397













	kw					! #		
FIAT - QUBO (225_) 02/08→								
 Bremssattel								
1.3 D Multijet	70	07/10→	←	☐			24.3541-1829.5 240721	BOS - Halter
			←	☐			24.3541-1830.5 240722	BOS - Halter
1.3 D Multijet	59	03/15→	←	☐			24.3541-1769.5 240601	BOS - Halter
1.4	57	10/09→	←	☐			24.3541-1770.5 240602	BOS - Halter
1.4 Natural Power	57	10/09→	←	☐			24.3541-1770.5 240602	BOS - Halter
1.3 D Multijet	55	02/08→	←	☐	09/08→;	☐	24.3541-1769.5 240601	BOS - Halter
1.4	54	02/08→	←	☐	09/08→;	☐	24.3541-1770.5 240602	BOS - Halter
 Bremsschlauch								
1.3 D Multijet	59 - 70	07/10→	←			2	24.5112-0402.3 331297	L= 402
1.4	57	10/09→	→			2	24.5228-0181.3 331279	L= 180
1.4 Natural Power	57	10/09→	→					
1.3 D Multijet	55	02/08→	←		09/08→	2	24.5112-0402.3 331297	L= 402
1.4	54	02/08→	→		09/08→	2	24.5228-0181.3 331279	L= 180
FIAT - SCUDO Bus (220_) 02/96→12/06								
 Bremssattel								
1.6	58	02/96→12/06	←		→ 09/03;	☐	24.3571-1709.5 240153	TRW - Halter
1.9 D	51	04/98→12/06	←		→ 09/03;	☐	24.3571-1710.5 240154	TRW - Halter
1.9 TD	68	02/96→12/06	←					
1.9 TD Eco	66	02/96→12/06	←	☐			24.3571-1711.5 240159	BDX - Halter
2.0 16V	100	06/00→12/06	←	☐			24.3571-1712.5 240160	BDX - Halter
2.0 JTD	80	12/99→12/06	←	☐			24.3571-1712.5 240160	BDX - Halter
			←		10/03→;	☐	24.3601-1711.5 240938	TRW - Halter
			←		10/03→;	☐	24.3601-1712.5 240939	TRW - Halter
2.0 JTD	69	01/04→12/06	←	☐			24.3571-1711.5 240159	BDX - Halter
			←	☐			24.3601-1711.5 240938	TRW - Halter
			←	☐			24.3571-1712.5 240160	BDX - Halter
			←	☐			24.3601-1712.5 240939	TRW - Halter
2.0 JTD 16V	80	05/99→12/06	←		12/99→ 09/03;	☐	24.3571-1709.5 240153	TRW - Halter
			←		12/99→ 09/03;	☐	24.3571-1710.5 240154	TRW - Halter
			←		12/99→;	☐	24.3571-1711.5 240159	BDX - Halter
			←		12/99→;	☐	24.3571-1712.5 240160	BDX - Halter
			←		10/03→;	☐	24.3601-1711.5 240938	TRW - Halter
			←		10/03→;	☐	24.3601-1712.5 240939	TRW - Halter
 Bremsschlauch								
1.6	58	02/96→12/06	←			2	24.5118-0471.3 330528	L= 450
1.9 D	51	04/98→12/06	→			2	24.5229-0251.3 330535	L= 250
1.9 TD	68	02/96→12/06	→					
1.9 TD Eco	66	02/96→12/06	→					
2.0 16V	100	06/00→12/06	→					
2.0 JTD	69 - 80	12/99→12/06	←			2	24.5111-0462.3 330555	L= 460
			→			2	24.5229-0251.3 330535	L= 250
2.0 JTD 16V	80	05/99→12/06	←		12/99→	2	24.5111-0462.3 330555	L= 460
			→		12/99→	2	24.5229-0251.3 330535	L= 250
FIAT - SCUDO Bus (270_, 272_) 01/07→03/16								
 Bremssattel								
1.6 D Multijet	66	01/07→03/16	←		für Fahrzeuge mit Trommelbremse an der Hinterachse;	☐	24.3451-1725.5 240619	TRW - Halter
			←		für Fahrzeuge mit Trommelbremse an der Hinterachse;	☐	24.3451-1726.5 240620	TRW - Halter
 Bremsschlauch								
1.6 D Multijet	66	01/07→03/16	←			2	24.5144-0455.3 331201	L= 455
2.0 D Multijet	88 - 100	01/07→03/16	→		06/07→; nicht für verlängerten Radstand	2	24.5239-0240.3 331170	L= 240
			→		06/07→; für verlängerten Radstand	2	24.5239-0355.3 331243	L= 355
1.6 D Multijet	66	02/11→03/16	←			2	24.5144-0455.3 331201	L= 455
2.0 D Multijet	94 - 120	07/10→03/16	→		nicht für verlängerten Radstand	2	24.5239-0240.3 331170	L= 240
2.0 D Multijet 4x4	94	04/11→03/16	→		für verlängerten Radstand	2	24.5239-0355.3 331243	L= 355
→								



	kw			 	! #		
FIAT - SCUDO Bus (270_, 272_) 01/07→03/16							
 Bremsschlauch							
2.0 D Multijet 4x4	88 - 100	01/07→03/16	←	04/11→	2	24.5144-0455.3 331201	L= 455
			→	04/11→; nicht für verlängerten Radstand	2	24.5239-0240.3 331170	L= 240
			→	04/11→; für verlängerten Radstand	2	24.5239-0355.3 331243	L= 355
FIAT - SCUDO Kasten (220_) 02/96→12/06							
 Bremssattel							
1.6 1.9 D 1.9 TD 2.0 JTD	58 51 66 68 80	02/96→12/06	←	→ 09/03; ☐		24.3571-1709.5 240153	TRW - Halter
			←	→ 09/03; ☐		24.3571-1710.5 240154	TRW - Halter
			←	☐		24.3571-1711.5 240159	BDX - Halter
			←	☐		24.3571-1712.5 240160	BDX - Halter
			←	10/03→; ☐		24.3601-1711.5 240938	TRW - Halter
			←	10/03→; ☐		24.3601-1712.5 240939	TRW - Halter
2.0	100	05/00→12/06	←	06/00→ 09/03; ☐		24.3571-1709.5 240153	TRW - Halter
			←	06/00→ 09/03; ☐		24.3571-1710.5 240154	TRW - Halter
			←	06/00→; ☐		24.3571-1711.5 240159	BDX - Halter
			←	06/00→; ☐		24.3571-1712.5 240160	BDX - Halter
			←	10/03→; ☐		24.3601-1711.5 240938	TRW - Halter
			←	10/03→; ☐		24.3601-1712.5 240939	TRW - Halter
2.0 JTD 2.0 JTD 16V	69 80	10/99→12/06 05/99→12/06	←	12/99→ 09/03; ☐		24.3571-1709.5 240153	TRW - Halter
			←	12/99→ 09/03; ☐		24.3571-1710.5 240154	TRW - Halter
			←	12/99→; ☐		24.3571-1711.5 240159	BDX - Halter
			←	12/99→; ☐		24.3571-1712.5 240160	BDX - Halter
			←	10/03→; ☐		24.3601-1711.5 240938	TRW - Halter
			←	10/03→; ☐		24.3601-1712.5 240939	TRW - Halter
 Bremsschlauch							
1.6 1.9 D 1.9 TD	58 51 66 68	02/96→12/06	←		2	24.5118-0471.3 330528	L= 450
			→		2	24.5229-0251.3 330535	L= 250
			←	06/00→	2	24.5118-0471.3 330528	L= 450
2.0	100	05/00→12/06	→	06/00→	2	24.5229-0251.3 330535	L= 250
			←	12/99→	2	24.5111-0462.3 330555	L= 460
2.0 JTD 2.0 JTD 16V	69 80	10/99→12/06 05/99→12/06	→	12/99→	2	24.5229-0251.3 330535	L= 250
			←		2	24.5111-0462.3 330555	L= 460
2.0 JTD	80	12/02→12/06	←		2	24.5111-0462.3 330555	L= 460
			→		2	24.5229-0251.3 330535	L= 250
FIAT - SCUDO Kasten (270_, 272_) 01/07→03/16							
 Bremssattel							
1.6 D Multijet	66	01/07→03/16	←	für Fahrzeuge mit Trommelbremse an der Hinterachse; ☐		24.3451-1725.5 240619	TRW - Halter
			←	für Fahrzeuge mit Trommelbremse an der Hinterachse; ☐		24.3451-1726.5 240620	TRW - Halter
 Bremsschlauch							
1.6 D Multijet 2.0 D Multijet	66 88 - 100	01/07→03/16	←		2	24.5144-0455.3 331201	L= 455
			→	06/07→; nicht für verlängerten Radstand	2	24.5239-0240.3 331170	L= 240
			→	06/07→; für verlängerten Radstand	2	24.5239-0355.3 331243	L= 355
1.6 D Multijet 2.0 D Multijet	66 94 - 120	02/11→03/16 07/10→03/16	←		2	24.5144-0455.3 331201	L= 455
			→	nicht für verlängerten Radstand	2	24.5239-0240.3 331170	L= 240
2.0 D Multijet 4x4	94	05/11→03/16	→	für verlängerten Radstand	2	24.5239-0355.3 331243	L= 355
2.0 D Multijet 4x4	88 - 100	01/07→03/16	←	04/11→	2	24.5144-0455.3 331201	L= 455
			→	04/11→; nicht für verlängerten Radstand	2	24.5239-0240.3 331170	L= 240
			→	04/11→; für verlängerten Radstand	2	24.5239-0355.3 331243	L= 355

	kw					! #		
FIAT - SCUDO Pritsche/Fahrgestell (220_) 09/96→12/06								
 Bremssattel								
1.6	58	09/96→12/06	←	→ 09/03; ☐		24.3571-1709.5	240153	TRW - Halter
1.9 D	51	04/98→12/06	←	→ 09/03; ☐		24.3571-1710.5	240154	TRW - Halter
1.9 TD	68	09/96→12/06	←	☐		24.3571-1711.5	240159	BDX - Halter
2.0 JTD	80	12/02→12/06	←	☐		24.3571-1712.5	240160	BDX - Halter
			←	10/03→; ☐		24.3601-1711.5	240938	TRW - Halter
			←	10/03→; ☐		24.3601-1712.5	240939	TRW - Halter
2.0 JTD	69	10/99→12/06	←	12/99→ 09/03; ☐		24.3571-1709.5	240153	TRW - Halter
2.0 JTD 16V	80	05/99→12/06	←	12/99→ 09/03; ☐		24.3571-1710.5	240154	TRW - Halter
			←	12/99→; ☐		24.3571-1711.5	240159	BDX - Halter
			←	12/99→; ☐		24.3571-1712.5	240160	BDX - Halter
			←	10/03→; ☐		24.3601-1711.5	240938	TRW - Halter
			←	10/03→; ☐		24.3601-1712.5	240939	TRW - Halter
 Bremsschlauch								
1.6	58	09/96→12/06	←		2	24.5118-0471.3	330528	L= 450
1.9 D	51	04/98→12/06	→					
1.9 TD	68	09/96→12/06	→		2	24.5229-0251.3	330535	L= 250
2.0 JTD	69	10/99→12/06	←	12/99→	2	24.5111-0462.3	330555	L= 460
2.0 JTD 16V	80	05/99→12/06	→	12/99→	2	24.5229-0251.3	330535	L= 250
2.0 JTD	80	12/02→12/06	←		2	24.5111-0462.3	330555	L= 460
			→		2	24.5229-0251.3	330535	L= 250
FIAT - SCUDO Pritsche/Fahrgestell (270_, 272_) 01/07→03/16								
 Bremssattel								
1.6 D Multijet	66	01/07→03/16	←	für Fahrzeuge mit Trommelbremse an der Hinterachse; ☐		24.3451-1725.5	240619	TRW - Halter
			←	für Fahrzeuge mit Trommelbremse an der Hinterachse; ☐		24.3451-1726.5	240620	TRW - Halter
 Bremsschlauch								
1.6 D Multijet	66	01/07→03/16	←		2	24.5144-0455.3	331201	L= 455
2.0 D Multijet	88 - 100	01/07→03/16	→	06/07→; nicht für verlängerten Radstand	2	24.5239-0240.3	331170	L= 240
			→	06/07→; für verlängerten Radstand	2	24.5239-0355.3	331243	L= 355
2.0 D Multijet	94 - 120	07/10→03/16	←		2	24.5144-0455.3	331201	L= 455
			→	nicht für verlängerten Radstand	2	24.5239-0240.3	331170	L= 240
			→	für verlängerten Radstand	2	24.5239-0355.3	331243	L= 355
FIAT - SEDICI (189_) 06/06→10/14								
 Bremsschlauch								
1.6 16V	79 - 88	06/06→10/14	←		2	24.5273-0375.3	331147	L= 395
1.6 16V 4x4	79 - 88	06/06→10/14	→		2	24.5279-0300.3	331135	L= 300
1.9 D Multijet	88	06/06→10/11						
1.9 D Multijet 4x4	88	06/06→10/11						
2.0 D Multijet	99	06/06→10/14						
2.0 D Multijet 4x4	99	06/06→10/14						
FIAT - SEICENTO / 600 (187_) 11/97→01/10								
 Bremssattel								
0.9	29	11/97→12/08	←	04/98→ 03/08; ☐		24.3481-1743.5	240305	BDX - Halter
1.1	40	01/98→01/10	←	04/98→ 03/08; ☐		24.3481-1744.5	240306	BDX - Halter
 Bremsschlauch								
0.9	29	11/97→12/08	←	04/98→ 03/08	2	24.5112-0445.3	330564	L= 445
1.1	40	01/98→01/10	→	04/98→ 03/08	2	24.5228-0275.3	330035	L= 275
Elektra	30	01/99→01/05	→	03/00→	2	24.5228-0223.3	330530	L= 223
Elettrica	22	03/00→04/04	→		2	24.5228-0223.3	330530	L= 223

	kw					! #		
FIAT - SEICENTO / 600 Kasten/Schrägheck (287_) 01/98→01/10								
 Bremssattel								
0.9 1.1	29 40	01/98→01/10 01/98→01/10	←	04/98→03/08; ☐		24.3481-1743.5	240305	BDX - Halter
			←	04/98→03/08; ☐		24.3481-1744.5	240306	BDX - Halter
 Bremsschlauch								
0.9 1.1	29 40	01/98→01/10 01/98→01/10	←	04/98→03/08	2	24.5112-0445.3	330564	L= 445
			→	04/98→03/08	2	24.5228-0275.3	330035	L= 275
FIAT - SIENA (178_, 172_, 372_) 04/96→12/16								
 Bremsschlauch								
1.3	59	09/01→12/09	←	→ 12/06	2	24.5112-0460.3	330599	L= 460
			→	→ 12/06	2	24.5112-0220.3	330613	L= 220
FIAT - STILO (192_) 10/01→11/10								
 Bremssattel								
1.2 16V 1.4 16V	59 66 - 70	02/02→11/06 10/03→12/06	←	☐		24.3541-1811.5	240429	BOS - Halter
1.6 16V	76 - 77	10/01→11/06	←	☐		24.3541-1812.5	240430	BOS - Halter
1.8 16V	90 - 98	10/01→12/07	←	☐		24.3541-1809.5	240593	BOS - Halter
1.9 D Multijet	74 - 88	09/05→11/06	←	☐		24.3541-1810.5	240594	BOS - Halter
1.9 JTD	59 - 93	10/01→11/06						
 Bremsschlauch								
1.2 16V 1.4 16V	59 66 - 70	02/02→11/06 10/03→12/06	←		2	24.5112-0407.3	331459	L= 410
1.6 1.6 16V	100 76 - 77	04/05→11/06 10/01→11/06	→	am Bremssattel	2	24.5112-0185.3	330654	L= 185 + Halter
1.8 16V	90 - 98	10/01→12/07	→		2	83.6501-0282.3	330769	L= 287
1.9 D Multijet	74 - 110	09/05→11/06						
1.9 JTD	59 - 103	10/01→11/06						
2.4 20V	125	10/01→04/07						
FIAT - STILO Multi Wagon (192_) 01/03→08/08								
 Bremssattel								
1.4 16V	66 - 70	01/04→08/08	←	→ 03/08; ☐		24.3541-1811.5	240429	BOS - Halter
1.6 16V	76	01/03→08/08	←	→ 03/08; ☐		24.3541-1812.5	240430	BOS - Halter
1.6 16V	77	03/05→12/07	←	☐		24.3541-1811.5	240429	BOS - Halter
			←	☐		24.3541-1812.5	240430	BOS - Halter
1.8 16V	98	01/03→08/08	←	→ 03/08; ☐		24.3541-1809.5	240593	BOS - Halter
1.9 D 1.9 D Multijet	66 74 - 88	09/04→08/08 09/05→08/08	←	→ 03/08; ☐		24.3541-1810.5	240594	BOS - Halter
1.9 JTD	59 - 93	01/03→08/08						
2.4 20V	123	01/04→08/08	←	☐		24.3541-1809.5	240593	BOS - Halter
			←	☐		24.3541-1810.5	240594	BOS - Halter
 Bremsschlauch								
1.4 16V	66 - 70	01/04→08/08	←	→ 03/08	2	24.5112-0407.3	331459	L= 410
1.6 16V 1.8 16V	76 98	01/03→08/08 01/03→08/08	→	→ 03/08; am Bremssattel	2	24.5112-0185.3	330654	L= 185 + Halter
1.9 D 1.9 D Multijet	66 74 - 110	09/04→08/08 09/05→08/08	→	→ 03/08	2	83.6501-0282.3	330769	L= 287
1.9 JTD	59 - 103	01/03→08/08						
1.6 16V 2.4 20V	77 123	03/05→12/07 01/04→08/08	←		2	24.5112-0407.3	331459	L= 410
			→	am Bremssattel	2	24.5112-0185.3	330654	L= 185 + Halter
			→		2	83.6501-0282.3	330769	L= 287

	kw			 	! #		
FIAT - STILO VAN (192_) 10/01→08/08							
 Bremssattel							
1.4 1.6	70 77	01/04→08/08 04/05→08/08	←	☐		24.3541-1811.5 240429	BOS - Halter
			←	☐		24.3541-1812.5 240430	BOS - Halter
1.9 JTD	59 - 93	10/01→08/08	←	☐		24.3541-1809.5 240593	BOS - Halter
			←	☐		24.3541-1810.5 240594	BOS - Halter
 Bremsschlauch							
1.4 1.6	70 77 - 100	01/04→08/08 04/05→08/08	←		2	24.5112-0407.3 331459	L= 410
			→	am Bremssattel	2	24.5112-0185.3 330654	L= 185 + Halter
1.9 JTD	59 - 110	10/01→08/08	→		2	83.6501-0282.3 330769	L= 287
FIAT - STRADA Pick-up (178_, 278_) 02/98→							
 Bremsschlauch							
1.2 1.2 Trekking 1.3 D Multijet 1.9 D 1.9 JTD	44 60 62 46 59	04/03→ 11/05→ 05/06→ 12/00→ 04/03→	←	→ 12/11	2	24.5112-0475.3 330698	L= 475
			→	→ 12/11	2	24.5228-0375.3 330699	L= 375
1.2 1.7 TD	54 51	06/99→12/06 06/99→12/06	←		2	24.5112-0475.3 330698	L= 475
			→		2	24.5228-0375.3 330699	L= 375
1.3 D Multijet	70	10/10→	→	01/11→	2	24.5228-0375.3 330699	L= 375
FIAT - ULYSSE (179_) 08/02→06/11							
 Bremssattel							
2.0 2.0 D Multijet	100 88 - 100	08/02→06/11 05/06→06/11	←	→ 01/11; ☐		24.3601-1711.5 240938	TRW - Halter
			←	→ 01/11; ☐		24.3601-1712.5 240939	TRW - Halter
2.2 JTD	120	03/08→06/11	→	→ 01/11; ☐		24.3384-1761.5 240850	TRW - Halter
			→	→ 01/11; ☐		24.3384-1762.5 240851	TRW - Halter
2.0 JTD 2.2 JTD	79 - 80 94	08/02→08/06 08/02→08/06	←	☐		24.3601-1711.5 240938	TRW - Halter
			←	☐		24.3601-1712.5 240939	TRW - Halter
			→	☐		24.3384-1761.5 240850	TRW - Halter
			→	☐		24.3384-1762.5 240851	TRW - Halter
2.2 D Multijet	125	03/08→06/11	←	→ 01/11; ☐		24.3451-1856.5 240660	TRW - Halter
			→	→ 01/11; ☐		24.3384-1761.5 240850	TRW - Halter
			→	→ 01/11; ☐		24.3384-1762.5 240851	TRW - Halter
3.0	150	08/02→06/11	→	→ 01/11; ☐		24.3384-1761.5 240850	TRW - Halter
			→	→ 01/11; ☐		24.3384-1762.5 240851	TRW - Halter
 Bremsschlauch							
2.0 2.0 D Multijet	100 88 - 100	08/02→06/11 05/06→06/11	←	→ 01/11	2	24.5111-0462.3 330555	L= 460
			→	→ 01/11	2	24.5229-0251.3 330535	L= 250
2.2 JTD 3.0	120 150	03/08→06/11 08/02→06/11					
2.0 JTD 2.2 JTD	79 - 80 94	08/02→08/06 08/02→08/06	←		2	24.5111-0462.3 330555	L= 460
			→		2	24.5229-0251.3 330535	L= 250
2.2 D Multijet	125	03/08→06/11	→	→ 01/11	2	24.5229-0251.3 330535	L= 250
FIAT - ULYSSE (220_) 06/94→08/02							
 Bremssattel							
1.8	73	05/97→08/02	←	→ 07/02; ☐		24.3571-1711.5 240159	BDX - Halter
			←	→ 07/02; ☐		24.3571-1712.5 240160	BDX - Halter
			→	→ 07/02; + ABS; ☐		24.3361-9975.5 240541	ATE - Halter
			→	→ 07/02; + ABS; ☐		24.3361-9976.5 240542	ATE - Halter
1.9 TD 2.0 2.0 JTD	66 89 80	02/95→08/02 06/94→08/02 10/99→08/02	←	→ 07/02; ☐		24.3571-1709.5 240153	TRW - Halter
			←	→ 07/02; ☐		24.3571-1710.5 240154	TRW - Halter
			→	→ 07/02; + ABS; ☐		24.3361-9975.5 240541	ATE - Halter
			→	→ 07/02; + ABS; ☐		24.3361-9976.5 240542	ATE - Halter
2.0 16V →	97	05/98→09/00	←	☐		24.3571-1709.5 240153	TRW - Halter

FIAT - ULYSSE (220_) 06/94 → 08/02

Bremssattel

2.0 16V	97	05/98 → 09/00	←	☐	24.3571-1710.5	240154	TRW - Halter
			→	☐	24.3361-9975.5	240541	ATE - Halter
			→	☐	24.3361-9976.5	240542	ATE - Halter
2.0 16V 2.0 Turbo	100 108	09/00 → 08/02 06/94 → 08/02	←	→ 07/02; ☐	24.3571-1709.5	240153	TRW - Halter
			←	→ 07/02; ☐	24.3571-1710.5	240154	TRW - Halter
			→	→ 07/02; ☐	24.3361-9975.5	240541	ATE - Halter
			→	→ 07/02; ☐	24.3361-9976.5	240542	ATE - Halter
2.0 JTD 16V	80	05/99 → 08/02	←	10/99 → 07/02; ☐	24.3571-1709.5	240153	TRW - Halter
			←	10/99 → 07/02; ☐	24.3571-1710.5	240154	TRW - Halter
			→	10/99 → 07/02; + ABS; ☐	24.3361-9975.5	240541	ATE - Halter
			→	10/99 → 07/02; + ABS; ☐	24.3361-9976.5	240542	ATE - Halter

Feder, Bremssattel

1.8	73	05/97 → 08/02	→	→ 07/02; + ABS	2	11.8116-0073.1	390498	ATE
1.9 TD	66	02/95 → 08/02						
2.0	89	06/94 → 08/02						
2.0 JTD	80	10/99 → 08/02						
2.0 16V	97	05/98 → 09/00	→		2	11.8116-0073.1	390498	ATE
2.0 16V	100	09/00 → 08/02	→	→ 07/02	2	11.8116-0073.1	390498	ATE
2.0 Turbo	108	06/94 → 08/02						
2.0 JTD 16V	80	05/99 → 08/02	→	10/99 → 07/02; + ABS	2	11.8116-0073.1	390498	ATE

Führungshülzensatz, Bremssattel

1.8	73	05/97 → 08/02	→	→ 07/02; + ABS		11.0101-5407.2	260011	ATE
1.9 TD	66	02/95 → 08/02						
2.0	89	06/94 → 08/02						
2.0 JTD	80	10/99 → 08/02						
2.0 16V	97	05/98 → 09/00	→		2	11.0101-5407.2	260011	ATE
2.0 16V	100	09/00 → 08/02	→	→ 07/02	2	11.0101-5407.2	260011	ATE
2.0 Turbo	108	06/94 → 08/02						
2.0 JTD 16V	80	05/99 → 08/02	→	10/99 → 07/02; + ABS	2	11.0101-5407.2	260011	ATE

Führungsbolzen, Bremssattel

1.8	73	05/97 → 08/02		→ 07/02; + ABS	2	11.8171-0008.1	990049	ATE
1.9 TD	66	02/95 → 08/02						
2.0	89	06/94 → 08/02						
2.0 JTD	80	10/99 → 08/02						
2.0 16V	97	05/98 → 09/00			2	11.8171-0008.1	990049	ATE
2.0 16V	100	09/00 → 08/02		→ 07/02	2	11.8171-0008.1	990049	ATE
2.0 Turbo	108	06/94 → 08/02						
2.0 JTD 16V	80	05/99 → 08/02		10/99 → 07/02; + ABS	2	11.8171-0008.1	990049	ATE













Bremsschlauch







1.8	73	05/97 → 08/02	←	→ 07/02	2	24.5118-0471.3	330528	L= 450
			→	→ 07/02	2	24.5111-0301.3	330499	L= 300
2.0	89	06/94 → 08/02				24.5229-0251.3	330535	L= 250
			2.0 JTD	80	10/99 → 08/02			
2.0 Turbo	108	06/94 → 08/02	←		2	24.5118-0471.3	330528	L= 450
			→		2	24.5111-0301.3	330499	L= 300
						24.5229-0251.3	330535	L= 250
2.0 16V	97	05/98 → 09/00	←	→ 07/02	2	24.5118-0471.3	330528	L= 450
			→	→ 07/02	2	24.5111-0301.3	330499	L= 300
						24.5229-0251.3	330535	L= 250
2.0 16V	100	09/00 → 08/02	←	→ 07/02	2	24.5118-0471.3	330528	L= 450
			→	→ 07/02	2	24.5111-0301.3	330499	L= 300
						24.5229-0251.3	330535	L= 250
2.0 JTD 16V	80	05/99 → 08/02	←	10/99 → 07/02	2	24.5118-0471.3	330528	L= 450
			→	10/99 → 07/02	2	24.5111-0301.3	330499	L= 300
						24.5229-0251.3	330535	L= 250







FIAT - UNO (146_, 158_) 01/83 → 12/13

Bremsschlauch









1.0	42	05/93 → 06/01	←	→ 06/95	2	24.5112-0390.3	330517	L= 390
			→	→ 06/95	2	24.5228-0200.3	330470	L= 200
1.1	41 - 43	04/86 → 06/06	←		2	24.5112-0390.3	330517	L= 390
			→		2	24.5228-0200.3	330470	L= 200
→								























	kw			 	! #		
FIAT - UNO (146_, 158_) 01/83→12/13							
 Bremsschlauch							
1.7 D	43	11/94→08/00	➔	→ 06/95	2	24.5228-0200.3 330470	L= 200
70 S 1.4	52	10/88→06/06	➔		2	24.5228-0200.3 330470	L= 200
FORD - B-MAX (JK) 10/12→							
 Bremssattel							
1.0 EcoBoost	74 - 103	10/12→	←	☐		24.3541-1877.5 241413	- Halter
1.4	66	10/12→	←	☐		24.3541-1878.5 241414	- Halter
1.4 LPG	64 - 66	08/13→					
1.5 TDCi	55 - 70	10/12→					
1.6 TDCi	70	10/12→					
1.6 Ti	77	10/12→					
 Bremsschlauch							
1.0 EcoBoost	74 - 103	10/12→	←	☐		24.5281-0372.3 331824	L= 410
1.4	66	10/12→	←	☐		83.7838-0377.3 331476	L= 372
1.4 LPG	64 - 66	08/13→	➔		2	83.7827-0263.3 331193	L= 260
1.5 TDCi	55 - 70	10/12→					
1.6 TDCi	70	10/12→					
1.6 Ti	77	10/12→					
FORD - B-MAX Van (JK) 08/12→							
 Bremssattel							
1.0 EcoBoost	74 - 92	08/12→	←	☐		24.3541-1877.5 241413	- Halter
1.4	66	10/12→	←	☐		24.3541-1878.5 241414	- Halter
1.4 LPG	66	10/12→					
1.5 TDCi	55 - 70	10/12→					
1.6 TDCi	70	10/12→					
1.6 Ti	77	10/12→					
 Bremsschlauch							
1.0 EcoBoost	74 - 92	08/12→	←	☐		24.5281-0372.3 331824	L= 410
1.4	66	10/12→	←	☐		83.7838-0377.3 331476	L= 372
1.4 LPG	66	10/12→	➔		2	83.7827-0263.3 331193	L= 260
1.5 TDCi	55 - 70	10/12→					
1.6 TDCi	70	10/12→					
1.6 Ti	77	10/12→					
FORD - C-MAX (DM2) 02/07→09/10							
 Bremssattel							
1.6	74	02/07→09/10	←	03/07→; ☐		24.3571-9813.5 240557	ATE - Halter
1.6 TDCi	66 - 80	02/07→09/10	←	03/07→; ☐		24.3571-9814.5 240558	ATE - Halter
1.8	90 - 92	02/07→09/10	➔	03/07→; ☐		24.3387-7015.5 241007	ATE - Halter
1.8 Flexifuel	92	02/07→09/10	➔	03/07→; ☐		24.3387-7016.5 241008	ATE - Halter
1.8 TDCi	85	02/07→09/10					
2.0	107	02/07→09/10					
2.0 TDCi	98 - 100	02/07→09/10					
1.6	85	04/07→09/10	←	☐		24.3571-9813.5 240557	ATE - Halter
2.0 CNG	107	04/09→09/10	←	☐		24.3571-9814.5 240558	ATE - Halter
2.0 LPG	107	06/08→09/10	←	☐		24.3571-9814.5 240558	ATE - Halter
2.0 TDCi	81	02/08→09/10	➔	☐		24.3387-7015.5 241007	ATE - Halter
			➔	☐		24.3387-7016.5 241008	ATE - Halter
Halter, Bremssattel							
1.6	74	02/07→09/10	←	03/07→		11.0230-0736.1 260132	ATE
1.6 TDCi	66 - 80	02/07→09/10					
1.8	90 - 92	02/07→09/10					
1.8 Flexifuel	92	02/07→09/10					
1.6	85	04/07→09/10	←			11.0230-0736.1 260132	ATE
1.8 TDCi	85	02/07→09/10	←	03/07→		11.0230-0818.1 260135	ATE
2.0	107	02/07→09/10					
➔							













	kW			 	! #		
FORD - C-MAX (DM2) 02/07→09/10							
Halter, Bremssattel							
2.0 TDCi	98 - 100	02/07→09/10	➡	03/07→		11.0230-0698.2 260091	ATE
2.0 CNG	107	04/09→09/10	←			11.0230-0818.1 260135	ATE
2.0 LPG	107	06/08→09/10	➡			11.0230-0698.2 260091	ATE
2.0 TDCi	81	02/08→09/10	➡				
Feder, Bremssattel							
1.6	74	02/07→09/10	←	03/07→	2	11.8116-0356.1 390586	ATE
1.6 TDCi	66 - 80	02/07→09/10	➡	03/07→	2	11.8116-0340.1 390595	ATE
1.8	90 - 92	02/07→09/10					
1.8 Flexifuel	92	02/07→09/10					
1.8 TDCi	85	02/07→09/10					
2.0	107	02/07→09/10					
2.0 TDCi	98 - 100	02/07→09/10					
1.6	85	04/07→09/10	←		2	11.8116-0356.1 390586	ATE
2.0 CNG	107	04/09→09/10					
2.0 LPG	107	06/08→09/10	➡		2	11.8116-0340.1 390595	ATE
2.0 TDCi	81	02/08→09/10					
Führungshülzensatz, Bremssattel							
1.6	74	02/07→09/10	←	03/07→		11.0101-5407.2 260011	ATE
1.6 TDCi	66 - 80	02/07→09/10	➡	03/07→		11.0101-5407.2 260011	ATE
1.8	90 - 92	02/07→09/10					
1.8 Flexifuel	92	02/07→09/10					
1.8 TDCi	85	02/07→09/10					
2.0	107	02/07→09/10					
2.0 TDCi	98 - 100	02/07→09/10					
1.6	85	04/07→09/10	←			11.0101-5407.2 260011	ATE
2.0 CNG	107	04/09→09/10					
2.0 LPG	107	06/08→09/10	➡			11.0101-5407.2 260011	ATE
2.0 TDCi	81	02/08→09/10					
Führungsbolzen, Bremssattel							
1.6	74	02/07→09/10	←	03/07→	2	11.8171-0008.1 990049	ATE
1.6 TDCi	66 - 80	02/07→09/10	➡	03/07→	2	11.8171-0008.1 990049	ATE
1.8	90 - 92	02/07→09/10					
1.8 Flexifuel	92	02/07→09/10					
1.6	85	04/07→09/10	←		2	11.8171-0008.1 990049	ATE
			➡		2	11.8171-0008.1 990049	ATE
1.8 TDCi	85	02/07→09/10		03/07→	2	11.8171-0008.1 990049	ATE
2.0	107	02/07→09/10					
2.0 TDCi	98 - 100	02/07→09/10	←	03/07→	2	11.8171-0008.1 990049	ATE
2.0 CNG	107	04/09→09/10			2	11.8171-0008.1 990049	ATE
2.0 LPG	107	06/08→09/10					
2.0 TDCi	81	02/08→09/10	←		2	11.8171-0008.1 990049	ATE
Bremsschlauch							
1.6	74	02/07→09/10	←	03/07→	2	24.5104-0395.3 331735	L= 435
1.6 TDCi	66 - 80	02/07→09/10	➡	03/07→	2	24.5124-0420.3 331276	L= 420
1.8	90 - 92	02/07→09/10					
1.8 Flexifuel	92	02/07→09/10					
1.8 TDCi	85	02/07→09/10					
2.0	107	02/07→09/10					
2.0 TDCi	98 - 100	02/07→09/10					
1.6	85	04/07→09/10	←		2	24.5104-0395.3 331735	L= 435
2.0 CNG	107	04/09→09/10					
2.0 LPG	107	06/08→09/10	➡		2	24.5124-0420.3 331276	L= 420
2.0 TDCi	81	02/08→09/10					
FORD - C-MAX II (DXA/CB7, DXA/CEU) 04/10→06/19							
Bremssattel							
1.0 EcoBoost	74 - 92	10/12→06/19	←	☐		24.3571-9813.5 240557	ATE - Halter
1.5 EcoBoost	110 - 134	03/15→06/19	←	☐		24.3571-9814.5 240558	ATE - Halter
1.5 TDCi	70 - 88	03/15→06/19	➡	☐		24.3387-7099.5 241017	ATE - Halter
➔			➡	☐		24.3387-7100.5 241018	ATE - Halter





























	kW			 	! #		
FORD - C-MAX II (DXA/CB7, DXA/CEU) 04/10→06/19							
Bremssattel							
1.5 TDCi ECONetic	77	03/15→06/19	←	☐		24.3571-9813.5 240557	ATE - Halter
1.6 CNG	86	01/13→12/14					
1.6 EcoBoost	110 - 134	12/10→06/19	←	☐		24.3571-9814.5 240558	ATE - Halter
1.6 Flexifuel	88	02/11→06/19	→	☐		24.3387-7099.5 241017	ATE - Halter
1.6 LPG	86 - 88	02/12→06/19	→	☐		24.3387-7100.5 241018	ATE - Halter
1.6 TDCi	70 - 85	12/10→06/19					
1.6 Ti	63 - 92	12/10→06/19					
2.0 TDCi	85 - 125	12/10→06/19					
2.0 Energi	136	01/15→06/19	←	☐		24.3571-9813.5 240557	ATE - Halter
			←	☐		24.3571-9814.5 240558	ATE - Halter
2.0 TDCi	103	04/10→06/19	←	☐		24.3571-9813.5 240557	ATE - Halter
			←	☐		24.3571-9814.5 240558	ATE - Halter
			→	☐		24.3387-7099.5 241017	ATE - Halter
			→	☐	12/10→; ☐	24.3387-7100.5 241018	ATE - Halter
Feder, Bremssattel							
1.0 EcoBoost	74 - 92	10/12→06/19			2	11.8116-0356.1 390586	ATE
1.5 EcoBoost	110 - 134	03/15→06/19	→		2	11.8116-0340.1 390595	ATE
1.5 TDCi	70 - 88	03/15→06/19					
1.5 TDCi ECONetic	77	03/15→06/19					
1.6 CNG	86	01/13→12/14					
1.6 EcoBoost	110 - 134	12/10→06/19					
1.6 Flexifuel	88	02/11→06/19					
1.6 LPG	86 - 88	02/12→06/19					
1.6 TDCi	70 - 85	12/10→06/19					
1.6 Ti	63 - 92	12/10→06/19					
2.0 TDCi	85 - 125	04/10→06/19					
Führungshülzensatz, Bremssattel							
1.0 EcoBoost	74 - 92	10/12→06/19	←			11.0101-5407.2 260011	ATE
1.5 EcoBoost	110 - 134	03/15→06/19					
1.5 TDCi	70 - 88	03/15→06/19					
1.5 TDCi ECONetic	77	03/15→06/19					
1.6 CNG	86	01/13→12/14					
1.6 EcoBoost	110 - 134	12/10→06/19					
1.6 Flexifuel	88	02/11→06/19					
1.6 LPG	86 - 88	02/12→06/19					
1.6 TDCi	70 - 85	12/10→06/19					
1.6 Ti	63 - 92	12/10→06/19					
2.0 TDCi	85 - 125	04/10→06/19					
Führungsbolzen, Bremssattel							
1.0 EcoBoost	74 - 92	10/12→06/19			2	11.8171-0008.1 990049	ATE
1.5 EcoBoost	110 - 134	03/15→06/19					
1.5 TDCi	70 - 88	03/15→06/19					
1.5 TDCi ECONetic	77	03/15→06/19					
1.6 CNG	86	01/13→12/14					
1.6 EcoBoost	110 - 134	12/10→06/19					
1.6 Flexifuel	88	02/11→06/19					
1.6 LPG	86 - 88	02/12→06/19					
1.6 TDCi	70 - 85	12/10→06/19					
→							























	kW			 	! #		
FORD - C-MAX II (DXA/CB7, DXA/CEU) 04/10→06/19							
Führungsbolzen, Bremssattel							
1.6 Ti	63 - 92	12/10→06/19			2	11.8171-0008.1 990049	ATE
2.0 TDCi	85 - 125	04/10→06/19					
 Bremsschlauch							
1.0 EcoBoost	74 - 92	10/12→06/19	←		2	83.7769-0398.3 331472	L= 400
1.5 EcoBoost	110 - 134	03/15→06/19	→		2	24.5140-0420.3 331503	L= 420
1.5 TDCi	70 - 88	03/15→06/19					
1.5 TDCi ECONetic	77	03/15→06/19					
1.6 CNG	86	01/13→12/14					
1.6 EcoBoost	110 - 134	12/10→06/19					
1.6 Flexifuel	88	02/11→06/19					
1.6 LPG	86 - 88	02/12→06/19					
1.6 TDCi	70 - 85	12/10→06/19					
1.6 Ti	63 - 92	12/10→06/19					
2.0 Energi	136	01/15→06/19					
2.0 TDCi	85 - 125	12/10→06/19					
2.0 TDCi	103	04/10→06/19	←	12/10→	2	83.7769-0398.3 331472	L= 400
			→		2	24.5140-0420.3 331503	L= 420
FORD - C-MAX II Van 10/10→06/19							
 Bremssattel							
1.0 EcoBoost	74 - 92	10/12→06/19	←	<input type="checkbox"/>		24.3571-9813.5 240557	ATE - Halter
1.5 EcoBoost	110 - 134	03/15→06/19	←	<input type="checkbox"/>		24.3571-9814.5 240558	ATE - Halter
1.5 TDCi	88	03/15→06/19	→	<input type="checkbox"/>		24.3387-7099.5 241017	ATE - Halter
1.5 TDCi ECONetic	77	03/15→06/19	→	<input type="checkbox"/>		24.3387-7100.5 241018	ATE - Halter
1.6 EcoBoost	110 - 134	12/10→06/19					
1.6 TDCi	70 - 85	12/10→06/19					
1.6 Ti	77	10/10→06/19					
2.0 TDCi	85 - 125	12/10→06/19					
Feder, Bremssattel							
1.0 EcoBoost	74 - 92	10/12→06/19			2	11.8116-0356.1 390586	ATE
1.5 EcoBoost	110 - 134	03/15→06/19	→		2	11.8116-0340.1 390595	ATE
1.5 TDCi	88	03/15→06/19					
1.5 TDCi ECONetic	77	03/15→06/19					
1.6 EcoBoost	110 - 134	12/10→06/19					
1.6 TDCi	70 - 85	12/10→06/19					
1.6 Ti	77	10/10→06/19					
2.0 TDCi	85 - 125	12/10→06/19					
Führungshülzensatz, Bremssattel							
1.0 EcoBoost	74 - 92	10/12→06/19	←			11.0101-5407.2 260011	ATE
1.5 EcoBoost	110 - 134	03/15→06/19					
1.5 TDCi	88	03/15→06/19					
1.5 TDCi ECONetic	77	03/15→06/19					
1.6 EcoBoost	110 - 134	12/10→06/19					
1.6 TDCi	70 - 85	12/10→06/19					
1.6 Ti	77	10/10→06/19					
2.0 TDCi	85 - 125	12/10→06/19					
Führungsbolzen, Bremssattel							
1.0 EcoBoost	74 - 92	10/12→06/19			2	11.8171-0008.1 990049	ATE
1.5 EcoBoost	110 - 134	03/15→06/19					
→							







































	kw			 	! #		
FORD - C-MAX II Van 10/10→06/19							
Führungsbolzen, Bremsattel							
1.5 TDCi	88	03/15→06/19			2	11.8171-0008.1	990049 ATE
1.5 TDCi ECONetic	77	03/15→06/19					
1.6 EcoBoost	110 - 134	12/10→06/19					
1.6 TDCi	70 - 85	12/10→06/19					
1.6 Ti	77	10/10→06/19					
2.0 TDCi	85 - 125	12/10→06/19					
 Bremserschlauch							
1.0 EcoBoost	74 - 92	10/12→06/19	←		2	83.7769-0398.3	331472 L= 400
1.5 EcoBoost	110 - 134	03/15→06/19	→		2	24.5140-0420.3	331503 L= 420
1.5 TDCi	88	03/15→06/19					
1.5 TDCi ECONetic	77	03/15→06/19					
1.6 EcoBoost	110 - 134	12/10→06/19					
1.6 TDCi	70 - 85	12/10→06/19					
1.6 Ti	77	10/10→06/19					
2.0 TDCi	85 - 125	12/10→06/19					
FORD - COUGAR (EC_) 08/98→12/01							
 Bremsattel							
2.0 16V	96	08/98→12/01	←	09/98→; 		24.3601-8527.5	240503 ATE - Halter
2.5 V6 24V	125	08/98→12/01	←	09/98→; 		24.3601-8528.5	240504 ATE - Halter
2.5 ST 200	151	01/00→12/01	←			24.3601-8527.5	240503 ATE - Halter
2.5 V6 24V	125	06/00→12/01	←			24.3601-8528.5	240504 ATE - Halter
Feder, Bremsattel							
2.0 16V	96	08/98→12/01	←	09/98→	2	11.8116-0301.1	390610 ATE
2.5 V6 24V	125	08/98→12/01	←				
2.5 ST 200	151	01/00→12/01	←		2	11.8116-0301.1	390610 ATE
2.5 V6 24V	125	06/00→12/01	←				
Führungshülzensatz, Bremsattel							
2.0 16V	96	08/98→12/01	←	09/98→		11.0101-5407.2	260011 ATE
2.5 V6 24V	125	08/98→12/01	←				
2.5 ST 200	151	01/00→12/01	←			11.0101-5407.2	260011 ATE
2.5 V6 24V	125	06/00→12/01	←				
Führungsbolzen, Bremsattel							
2.0 16V	96	08/98→12/01	←	09/98→	2	11.8171-0008.1	990049 ATE
2.5 V6 24V	125	08/98→12/01	←				
2.5 ST 200	151	01/00→12/01	←		2	11.8171-0008.1	990049 ATE
2.5 V6 24V	125	06/00→12/01	←				
 Bremserschlauch							
2.0 16V	96	08/98→12/01	←	09/98→	2	83.7114-0376.3	330373 L= 370
2.5 V6 24V	125	08/98→12/01	→	09/98→	2	24.5309-0540.3	331368 L= 540
2.5 ST 200	151	01/00→12/01	←		2	83.7114-0376.3	330373 L= 370
2.5 V6 24V	125	06/00→12/01	→		2	24.5309-0540.3	331368 L= 540
FORD - COURIER Pick-up 03/96→12/13							
 Bremsattel							
1.6	74	08/01→12/11	←	- ABS; 		24.3481-8515.5	240477 ATE - Halter
			←	- ABS; 		24.3481-8516.5	240478 ATE - Halter
			←	+ ABS; 		24.3541-8531.5	240679 ATE - Halter
			←	+ ABS; 		24.3541-8532.5	240680 ATE - Halter
 Bremserschlauch							
1.6	74	08/01→12/11	←			24.5312-0360.3	331572 L= 360
			←			24.5312-0361.3	331573 L= 360











	kW					! #		
FORD - ECOSPORT 09/11→12/22								
 Bremssattel								
1.0 EcoBoost 2.0 Ti-VCT 4x4	70 110	04/20→ 10/18→	←	☐			24.3571-9813.5 240557	ATE - Halter
			←	☐			24.3571-9814.5 240558	ATE - Halter
1.0 EcoBoost	92 -	10/13→	←	→ 01/18; ☐			24.3571-9813.5 240557	ATE - Halter
1.5 EcoBlue TDCi	70 -	05/15→	←	→ 01/18; ☐			24.3571-9814.5 240558	ATE - Halter
1.5 TDCi	66 -	10/13→						
1.5 TDCi EcoBlue	92	11/17→						
1.5 TDCi EcoBlue 4x4	92	11/17→						
1.5 Ti	82	10/13→						
1.5 Ti-VCT	81 -	10/13→						
1.6 Ti-VCT	90							
2.0 4x4	90 103	08/12→ 08/12→						
FORD - ESCORT VI Cabriolet (ALL) 03/94→08/00								
Führungshülzensatz, Bremssattel								
1.8 16V XR3i	96	02/95→08/00	←	→ 02/99			11.0101-5407.2 260011	ATE
Führungsbolzen, Bremssattel								
1.8 16V XR3i	96	02/95→08/00	←	→ 02/99	2		11.8171-0008.1 990049	ATE
 Bremsschlauch								
1.8 16V XR3i	96	02/95→08/00	→	→ 02/99; - ABS	2		24.5305-0300.3 330658	L= 300
			→	→ 02/99; + ABS	2		24.5305-0420.3 330661	L= 420
FORD - ESCORT VI Express (AVL) 01/95→06/01								
 Bremssattel								
1.4 1.8 D	54 44	01/95→08/00 01/95→08/00	←	02/95→ 02/99; ☐			24.3541-1707.5 240067	BDX - Halter
			←	02/95→ 02/99; ☐			24.3541-1708.5 240068	BDX - Halter
1.8 TD	66	01/95→08/00	←	02/95→ 07/00; ☐			24.3541-1707.5 240067	BDX - Halter
			←	02/95→ 07/00; ☐			24.3541-1708.5 240068	BDX - Halter
1.8 Turbo D	51	12/95→06/01	←	→ 07/00; ☐			24.3541-1707.5 240067	BDX - Halter
			←	→ 02/99; ☐			24.3541-1707.5 240067	BDX - Halter
			←	→ 02/99; ☐			24.3541-1708.5 240068	BDX - Halter
			←	→ 07/00; ☐			24.3541-1708.5 240068	BDX - Halter
Zubehörsatz, Bremssattel								
1.4 1.8 D	54 44	01/95→08/00 01/95→08/00	←	02/95→ 02/99			24.0101-5401.2 260059	BDX
1.8 TD	66	01/95→08/00	←	02/95→ 07/00			24.0101-5401.2 260059	BDX
1.8 Turbo D	51	12/95→06/01	←	→ 02/99			24.0101-5401.2 260059	BDX
			←	→ 07/00			24.0101-5401.2 260059	BDX
FORD - ESCORT CLASSIC (AAL, ABL) 10/98→07/00								
 Bremssattel								
1.6 16V 1.8 TD	66 66	10/98→07/00 10/98→07/00	←	☐			24.3541-1707.5 240067	BDX - Halter
			←	☐			24.3541-1708.5 240068	BDX - Halter
Zubehörsatz, Bremssattel								
1.6 16V 1.8 TD	66 66	10/98→07/00 10/98→07/00	←				24.0101-5401.2 260059	BDX
 Bremsschlauch								
1.6 16V	66	10/98→07/00	→	→ 02/99; - ABS	2		24.5305-0300.3 330658	L= 300
			→	→ 02/99; + ABS	2		24.5305-0420.3 330661	L= 420
FORD - ESCORT CLASSIC Turnier (ANL) 02/99→07/00								
 Bremssattel								
1.6 16V 1.8 TD	66 66	02/99→07/00 02/99→07/00	←	☐			24.3541-1707.5 240067	BDX - Halter
			←	☐			24.3541-1708.5 240068	BDX - Halter
→								











	kw					! #		
FORD - ESCORT CLASSIC Turnier (ANL) 02/99→07/00								
Zubehörsatz, Bremssattel								
1.6 16V 1.8 TD	66 66	02/99→07/00 02/99→07/00	←				24.0101-5401.2 260059	BDX
FORD - FIESTA IV (JA_, JB_) 08/95→06/06								
 Bremssattel								
1.0 i 1.4 i 16V	48 66	09/99→01/02 04/96→01/02	←	02/00→; - ABS; 			24.3481-8515.5 240477	ATE - Halter
			←	02/00→; - ABS; 			24.3481-8516.5 240478	ATE - Halter
			←	→ 01/00; 			24.3541-8529.5 240553	ATE - Halter
			←	→ 01/00; 			24.3541-8530.5 240554	ATE - Halter
			←	02/00→; + ABS; 			24.3541-8531.5 240679	ATE - Halter
			←	02/00→; + ABS; 			24.3541-8532.5 240680	ATE - Halter
1.25 i 16V	55	08/95→01/02	←	02/00→; - ABS; 			24.3481-8515.5 240477	ATE - Halter
			←	02/00→; - ABS; 			24.3481-8516.5 240478	ATE - Halter
			←	01/96→ 01/00; Automatikgetriebe; 			24.3541-8529.5 240553	ATE - Halter
			←	01/96→ 01/00; Automatikgetriebe; 			24.3541-8530.5 240554	ATE - Halter
			←	02/00→; + ABS; 			24.3541-8531.5 240679	ATE - Halter
			←	02/00→; + ABS; 			24.3541-8532.5 240680	ATE - Halter
1.3 i 1.8 D	37 - 44 44	08/95→01/02 08/95→04/00	←	02/00→; - ABS; 			24.3481-8515.5 240477	ATE - Halter
			←	02/00→; - ABS; 			24.3481-8516.5 240478	ATE - Halter
			←	02/00→; + ABS; 			24.3541-8531.5 240679	ATE - Halter
			←	02/00→; + ABS; 			24.3541-8532.5 240680	ATE - Halter
1.6 16V Sport 1.8 DI	76 55	02/00→01/02 04/00→01/02	←	- ABS; 			24.3481-8515.5 240477	ATE - Halter
			←	- ABS; 			24.3481-8516.5 240478	ATE - Halter
			←	+ ABS; 			24.3541-8531.5 240679	ATE - Halter
			←	+ ABS; 			24.3541-8532.5 240680	ATE - Halter
Feder, Bremssattel								
1.0 i 1.4 i 16V	48 66	09/99→01/02 04/96→01/02		→ 01/00	2	11.8116-0264.1 390594	ATE	
				02/00→	2	11.8116-0264.1 390594	ATE	
1.25 i 16V	55	08/95→01/02		02/00→	2	11.8116-0264.1 390594	ATE	
				01/96→ 01/00; Schaltgetriebe	2	11.8116-0264.1 390594	ATE	
				01/96→ 01/00; Automatikgetriebe	2	11.8116-0264.1 390594	ATE	
1.3 i 1.8 D	37 - 44 44	08/95→01/02 08/95→04/00		01/96→ 01/00	2	11.8116-0264.1 390594	ATE	
				02/00→	2	11.8116-0264.1 390594	ATE	
1.6 16V Sport	76	02/00→01/02			2	11.8116-0264.1 390594	ATE	
1.8 DI	55	04/00→01/02		- ABS	2	11.8116-0264.1 390594	ATE	
				+ ABS	2	11.8116-0264.1 390594	ATE	
Führungshülzensatz, Bremssattel								
1.0 i 1.4 i 16V	48 66	09/99→01/02 04/96→01/02	←	→ 01/00		11.0101-5407.2 260011	ATE	
			←	02/00→		11.0101-5407.2 260011	ATE	
1.25 i 16V	55	08/95→01/02	←	01/96→ 01/00; Schaltgetriebe		11.0101-5407.2 260011	ATE	
			←	01/96→ 01/00; Automatikgetriebe		11.0101-5407.2 260011	ATE	
			←	02/00→		11.0101-5407.2 260011	ATE	
1.3 i 1.8 D	37 - 44 44	08/95→01/02 08/95→04/00	←	01/96→ 01/00		11.0101-5407.2 260011	ATE	
			←	02/00→		11.0101-5407.2 260011	ATE	
1.6 16V Sport	76	02/00→01/02	←			11.0101-5407.2 260011	ATE	
1.8 DI	55	04/00→01/02	←	- ABS		11.0101-5407.2 260011	ATE	
			←	+ ABS		11.0101-5407.2 260011	ATE	
Führungsbolzen, Bremssattel								
1.0 i 1.4 i 16V	48 66	09/99→01/02 04/96→01/02	←	02/00→	2	11.8171-0008.1 990049	ATE	
			←	→ 01/00	2	11.8171-0008.1 990049	ATE	
1.25 i 16V	55	08/95→01/02	←	01/96→ 01/00; Schaltgetriebe	2	11.8171-0008.1 990049	ATE	
			←	01/96→ 01/00; Automatikgetriebe	2	11.8171-0008.1 990049	ATE	
			←	02/00→	2	11.8171-0008.1 990049	ATE	
→								







	kw					! #		
FORD - FIESTA IV (JA_, JB_) 08/95→06/06								
Führungsbolzen, Bremsattel								
1.3 i	37 - 44	08/95→01/02	←	01/96→ 01/00		2	11.8171-0008.1 990049	ATE
1.8 D	44	08/95→04/00	←	02/00→		2	11.8171-0008.1 990049	ATE
1.6 16V Sport	76	02/00→01/02	←			2	11.8171-0008.1 990049	ATE
1.8 DI	55	04/00→01/02	←	- ABS		2	11.8171-0008.1 990049	ATE
			←	+ ABS		2	11.8171-0008.1 990049	ATE
 Bremsschlauch								
1.0 i	48	09/99→01/02	←	☐			24.5312-0360.3 331572	L= 360
1.4 i 16V	66	04/96→01/02	←	☐			24.5312-0361.3 331573	L= 360
1.6 16V Sport	76	02/00→01/02	→	→ 02/00		2	24.5305-0295.3 330657	L= 297
			→	03/00→		2	24.5305-0310.3 331326	L= 310
1.25 i 16V	55	08/95→01/02	←	01/96→; ☐			24.5312-0360.3 331572	L= 360
1.3 i	37 - 44	08/95→01/02	←	01/96→; ☐			24.5312-0361.3 331573	L= 360
1.8 D	44	08/95→04/00	→	01/96→ 02/00		2	24.5305-0295.3 330657	L= 297
			→	03/00→		2	24.5305-0310.3 331326	L= 310
1.8 DI	55	04/00→01/02	←	☐			24.5312-0360.3 331572	L= 360
			←	☐			24.5312-0361.3 331573	L= 360
			→			2	24.5305-0310.3 331326	L= 310
FORD - FIESTA V (JH_, JD_) 11/01→12/14								
 Bremsattel								
1.25 16V	51 - 55	05/02→06/08	←	☐			24.3541-8531.5 240679	ATE - Halter
1.3 ROCAM	55	01/02→12/04	←	☐			24.3541-8532.5 240680	ATE - Halter
1.6	72	05/02→06/08						
1.6 TDCi	66	11/04→06/08						
1.3	44 - 51	11/01→06/08	←	04/02→; ☐			24.3541-8531.5 240679	ATE - Halter
1.4 16V	59	11/01→06/08	←	04/02→; ☐			24.3541-8532.5 240680	ATE - Halter
1.4 TDCi	50	11/01→06/08						
1.6 16V	74	11/01→06/08						
Feder, Bremsattel								
1.25 16V	51 - 55	05/02→06/08				2	11.8116-0264.1 390594	ATE
1.3 ROCAM	55	01/02→12/04						
1.6	72	05/02→06/08						
1.6 TDCi	66	11/04→06/08						
1.3	44 - 51	11/01→06/08		04/02→		2	11.8116-0264.1 390594	ATE
1.4 16V	59	11/01→06/08						
1.4 TDCi	50	11/01→06/08						
1.6 16V	74	11/01→06/08						
ST150	110	03/05→06/08	←	05/08→		2	11.8116-0301.1 390610	ATE
			←	→ 04/08		2	11.8116-0301.1 390610	ATE
Führungshülzensatz, Bremsattel								
1.25 16V	51 - 55	05/02→06/08	←				11.0101-5407.2 260011	ATE
1.3 ROCAM	55	01/02→12/04						
1.6	72	05/02→06/08						
1.6 TDCi	66	11/04→06/08						
1.3	44 - 51	11/01→06/08	←	04/02→			11.0101-5407.2 260011	ATE
1.4 16V	59	11/01→06/08						
1.4 TDCi	50	11/01→06/08						
1.6 16V	74	11/01→06/08						
Führungsbolzen, Bremsattel								
1.25 16V	51 - 55	05/02→06/08				2	11.8171-0008.1 990049	ATE
1.3 ROCAM	55	01/02→12/04						
1.6	72	05/02→06/08						
1.6 TDCi	66	11/04→06/08						
1.3	44 - 51	11/01→06/08		04/02→		2	11.8171-0008.1 990049	ATE
1.4 16V	59	11/01→06/08						
1.4 TDCi	50	11/01→06/08						
1.6 16V	74	11/01→06/08						
			→					

	kW					! #		
FORD - FIESTA V (JH_, JD_) 11/01→12/14								
 Bremsschlauch								
1.25 16V	51 - 55	05/02→06/08	←			2	24.5141-0473.3 331303	L= 473
1.3 ROCAM	55	01/02→12/04	→			2	83.7827-0300.3 330902	L= 300
1.6	72	05/02→06/08						
1.6 TDCi	66	11/04→06/08						
1.3	44 - 51	11/01→06/08	←	04/02→		2	24.5141-0473.3 331303	L= 473
1.4 16V	59	11/01→06/08	→	04/02→		2	83.7827-0300.3 330902	L= 300
1.4 TDCi	50	11/01→06/08						
1.6 16V	74	11/01→06/08						
ST150	110	03/05→06/08	←			2	24.5141-0473.3 331303	L= 473
FORD - FIESTA V Van 05/02→12/10								
 Bremssattel								
1.3	44 - 51	05/02→08/08	←				24.3541-8531.5 240679	ATE - Halter
1.4	59	05/02→09/05	←				24.3541-8532.5 240680	ATE - Halter
1.4 TDCi	50	10/03→12/10	←	→ 08/08; ☐			24.3541-8531.5 240679	ATE - Halter
1.6 TDCi	66	04/07→09/09	←	→ 08/08; ☐			24.3541-8532.5 240680	ATE - Halter
Feder, Bremssattel								
1.3	44 - 51	05/02→08/08				2	11.8116-0264.1 390594	ATE
1.4	59	05/02→09/05						
1.4 TDCi	50	10/03→12/10		→ 08/08		2	11.8116-0264.1 390594	ATE
1.6 TDCi	66	04/07→09/09						
Führungshülzensatz, Bremssattel								
1.3	44 - 51	05/02→08/08	←				11.0101-5407.2 260011	ATE
1.4	59	05/02→09/05	←					
1.4 TDCi	50	10/03→12/10	←	→ 08/08			11.0101-5407.2 260011	ATE
1.6 TDCi	66	04/07→09/09						
Führungsbolzen, Bremssattel								
1.3	44 - 51	05/02→08/08				2	11.8171-0008.1 990049	ATE
1.4	59	05/02→09/05						
1.4 TDCi	50	10/03→12/10		→ 08/08		2	11.8171-0008.1 990049	ATE
1.6 TDCi	66	04/07→09/09						
 Bremsschlauch								
1.3	44 - 51	05/02→08/08	←			2	24.5141-0473.3 331303	L= 473
1.4	59	05/02→09/05	→			2	83.7827-0300.3 330902	L= 300
1.4 TDCi	50	10/03→12/10	←	→ 08/08		2	24.5141-0473.3 331303	L= 473
1.6 TDCi	66	04/07→09/09	→	→ 08/08		2	83.7827-0300.3 330902	L= 300
FORD - FIESTA VI (CB1, CCN) 06/08→								
 Bremssattel								
1.0	48 - 59	10/12→04/17	←	für Fahrzeuge mit Trommelbremse an der Hinterachse; ☐			24.3541-1857.5 240733	TRW - Halter
1.0 EcoBoost	74	01/13→04/17	←	für Fahrzeuge mit Trommelbremse an der Hinterachse; ☐			24.3541-1858.5 240734	TRW - Halter
1.0 Sport	103	05/14→04/17						
1.4	71	10/08→04/17	←	für Fahrzeuge mit Scheibenbremse an der Hinterachse; ☐			24.3541-1877.5 241413	- Halter
1.4 TDCi	50 - 51	08/08→09/12	←	für Fahrzeuge mit Scheibenbremse an der Hinterachse; ☐				
1.5 TDCi	70	05/15→04/17	←	für Fahrzeuge mit Scheibenbremse an der Hinterachse; ☐			24.3541-1878.5 241414	- Halter
1.6	62 - 90	10/10→04/17	→	☐			24.3344-1745.5 241567	TRW - Halter + FSB
1.6 TDCi	70	02/10→12/15	→	☐			24.3344-1746.5 241568	TRW - Halter + FSB
1.6 Ti	99	12/10→04/17	→	☐				
1.0 EcoBoost	92	09/12→04/17	←	10/12→; für Fahrzeuge mit Trommelbremse an der Hinterachse; ☐			24.3541-1857.5 240733	TRW - Halter
1.5 TDCi	55	09/12→04/17	←	10/12→; für Fahrzeuge mit Trommelbremse an der Hinterachse; ☐			24.3541-1858.5 240734	TRW - Halter
1.6 Ti	77	09/12→04/17	←	für Fahrzeuge mit Scheibenbremse an der Hinterachse; ☐			24.3541-1877.5 241413	- Halter
			←	für Fahrzeuge mit Scheibenbremse an der Hinterachse; ☐			24.3541-1878.5 241414	- Halter
			→	☐			24.3344-1745.5 241567	TRW - Halter + FSB
			→	☐			24.3344-1746.5 241568	TRW - Halter + FSB
→								

	kw			 	! #		
FORD - FIESTA VI (CB1, CCN) 06/08 →							
 Bremssattel							
1.25	44 - 60	06/08 → 04/17	←	09/08 →; 		24.3541-1857.5 240733	TRW - Halter
			←	09/08 →; 		24.3541-1858.5 240734	TRW - Halter
1.4 LPG	68 - 71	01/09 → 04/17	←	06/09 →; für Fahrzeuge mit Trommelbremse an der Hinterachse; 		24.3541-1857.5 240733	TRW - Halter
			←	06/09 →; für Fahrzeuge mit Trommelbremse an der Hinterachse; 		24.3541-1858.5 240734	TRW - Halter
			←	für Fahrzeuge mit Scheibenbremse an der Hinterachse; 		24.3541-1877.5 241413	- Halter
			←	für Fahrzeuge mit Scheibenbremse an der Hinterachse; 		24.3541-1878.5 241414	- Halter
			→			24.3344-1745.5 241567	TRW - Halter + FSB
			→			24.3344-1746.5 241568	TRW - Halter + FSB
1.6 ST 1.6 ST200	134 147	03/13 → 04/17 04/16 → 04/17	←			24.3541-1877.5 241413	- Halter
			←			24.3541-1878.5 241414	- Halter
			→			24.3344-1745.5 241567	TRW - Halter + FSB
			→	Bremssattelfarbe: rot; 		24.3344-1745.5 241567	TRW - Halter + FSB
			→			24.3344-1746.5 241568	TRW - Halter + FSB
			→	Bremssattelfarbe: rot; 		24.3344-1746.5 241568	TRW - Halter + FSB
1.6 TDCi 1.6 Ti	55 - 66 88	06/08 → 12/12 06/08 → 01/18	←	09/08 →; für Fahrzeuge mit Trommelbremse an der Hinterachse; 		24.3541-1857.5 240733	TRW - Halter
			←	09/08 →; für Fahrzeuge mit Trommelbremse an der Hinterachse; 		24.3541-1858.5 240734	TRW - Halter
			←	für Fahrzeuge mit Scheibenbremse an der Hinterachse; 		24.3541-1877.5 241413	- Halter
			←	für Fahrzeuge mit Scheibenbremse an der Hinterachse; 		24.3541-1878.5 241414	- Halter
			→			24.3344-1745.5 241567	TRW - Halter + FSB
			→			24.3344-1746.5 241568	TRW - Halter + FSB
 Bremsschlauch							
1.0 1.0 EcoBoost 1.0 Sport 1.5 TDCi 1.6	48 - 59 74 103 70 62	10/12 → 04/17 01/13 → 04/17 05/14 → 04/17 05/15 → 04/17 03/15 → 04/17	←			24.5281-0372.3 331824 83.7838-0377.3 331476	L= 410 L= 372
			→		2	83.7827-0263.3 331193	L= 260
1.0 EcoBoost 1.5 TDCi 1.6 Ti	92 55 77	09/12 → 04/17 09/12 → 04/17 09/12 → 04/17	←	10/12 →; 		24.5281-0372.3 331824 83.7838-0377.3 331476	L= 410 L= 372
			→	10/12 →	2	83.7827-0263.3 331193	L= 260
1.25 1.6 TDCi 1.6 Ti	44 - 60 55 - 66 88	06/08 → 04/17 06/08 → 12/12 06/08 → 01/18	←	09/08 →; 		83.7838-0370.3 331122 83.7838-0371.3 331123	L= 366 L= 366
			→	09/08 →	2	83.7827-0263.3 331193	L= 260
1.4 1.4 TDCi 1.6 1.6 TDCi 1.6 Ti	71 50 - 51 89 - 90 70 99	10/08 → 04/17 08/08 → 09/12 10/10 → 04/17 02/10 → 12/15 12/10 → 04/17	←			83.7838-0370.3 331122 83.7838-0371.3 331123	L= 366 L= 366
			→		2	83.7827-0263.3 331193	L= 260
1.4 LPG	68 - 71	01/09 → 04/17	←	06/09 →; 		83.7838-0370.3 331122	L= 366
			←	06/09 →; 		83.7838-0371.3 331123	L= 366
			→	06/09 →	2	83.7827-0263.3 331193	L= 260
1.6 ST 1.6 ST200	134 147	03/13 → 04/17 04/16 → 04/17	←			24.5281-0372.3 331824	L= 410
			←			83.7838-0377.3 331476	L= 372
FORD - FIESTA VI Van 08/08 → 04/17							
 Bremssattel							
1.0 1.0 EcoBoost	48 - 59 74 - 103	10/12 → 04/17 01/13 → 04/17	←			24.3541-1857.5 240733 24.3541-1858.5 240734	TRW - Halter TRW - Halter
1.25 1.4 TDCi	44 - 60 50 - 51	08/08 → 04/17 01/09 → 04/17					
→							

	kW					! #		
FORD - FIESTA VI Van 08/08→04/17								
 Bremssattel								
1.5 TDCi	55 - 70	10/12→04/17	←	☐			24.3541-1857.5 240733	TRW - Halter
1.6 TDCi	66 - 70	01/09→04/17	←	☐			24.3541-1858.5 240734	TRW - Halter
1.0 EcoBoost	92	09/12→04/17	←	☐	10/12→;		24.3541-1857.5 240733	TRW - Halter
			←	☐	10/12→;		24.3541-1858.5 240734	TRW - Halter
1.4 1.6 Ti-VCT	71 88	10/08→12/12 10/08→12/12	←	☐	für Fahrzeuge mit Trommelbremse an der Hinterachse; ☐		24.3541-1857.5 240733	TRW - Halter
			←	☐	für Fahrzeuge mit Trommelbremse an der Hinterachse; ☐		24.3541-1858.5 240734	TRW - Halter
			←	☐	für Fahrzeuge mit Scheibenbremse an der Hinterachse; ☐		24.3541-1877.5 241413	- Halter
			←	☐	für Fahrzeuge mit Scheibenbremse an der Hinterachse; ☐		24.3541-1878.5 241414	- Halter
			→	☐			24.3344-1745.5 241567	TRW - Halter + FSB
			→	☐			24.3344-1746.5 241568	TRW - Halter + FSB
1.6 ST	134	03/13→04/17	←	☐			24.3541-1877.5 241413	- Halter
			←	☐			24.3541-1878.5 241414	- Halter
			→	☐			24.3344-1745.5 241567	TRW - Halter + FSB
			→	☐	Bremssattelfarbe: rot; ☐		24.3344-1745.5 241567	TRW - Halter + FSB
			→	☐			24.3344-1746.5 241568	TRW - Halter + FSB
			→	☐	Bremssattelfarbe: rot; ☐		24.3344-1746.5 241568	TRW - Halter + FSB
 Bremsschlauch								
1.0	48 - 59	10/12→04/17	←	☐			24.5281-0372.3 331824	L= 410
1.0 EcoBoost	74 - 103	01/13→04/17	←	☐			83.7838-0377.3 331476	L= 372
			→	☐		2	83.7827-0263.3 331193	L= 260
1.5 TDCi	55 - 70	10/12→04/17	→	☐				
1.0 EcoBoost	92	09/12→04/17	←	☐	10/12→;		24.5281-0372.3 331824	L= 410
			←	☐	10/12→;		83.7838-0377.3 331476	L= 372
			→	☐	10/12→	2	83.7827-0263.3 331193	L= 260
1.25	44 - 60	08/08→04/17	←	☐			83.7838-0370.3 331122	L= 366
1.4 1.4 TDCi	71 50 - 51	10/08→12/12 01/09→04/17	←	☐			83.7838-0371.3 331123	L= 366
			→	☐		2	83.7827-0263.3 331193	L= 260
1.6 TDCi	66 - 70	01/09→04/17	→	☐				
1.6 Ti-VCT	88	10/08→12/12	→	☐				
1.6 ST	134	03/13→04/17	←	☐			24.5281-0372.3 331824	L= 410
			←	☐			83.7838-0377.3 331476	L= 372
FORD - FIESTA VII (HJ, HF) 05/17→								
 Bremssattel								
1.0 EcoBoost	63 - 103	05/17→	←	☐			24.3541-9011.5 241483	- Halter
1.0 EcoBoost Active	74 - 103	04/18→	←	☐			24.3541-9012.5 241484	- Halter
			→	☐			24.3367-7007.5 241475	ATE - Halter
1.0 EcoBoost Flex	70	03/20→12/22	→	☐				
1.0 EcoBoost mHEV	92 - 114	11/19→	→	☐			24.3367-7008.5 241476	ATE - Halter
1.0 EcoBoost mHEV Active	92 - 114	01/21→						
1.1 Ti-VCT	52 - 63	05/17→						
1.1 Ti-VCT LPG	55	10/19→						
1.5 TDCi	63 - 88	05/17→						
1.5 TDCi Active	63 - 88	05/17→						
1.5 ST EcoBoost	147	04/18→	←	☐			24.3541-9011.5 241483	- Halter
			←	☐			24.3541-9012.5 241484	- Halter
FORD - FIESTA VII Van 09/18→								
 Bremssattel								
1.0 EcoBoost	70 - 103	09/18→	←	☐			24.3541-9011.5 241483	- Halter
→								

	kw					! #		
FORD - FIESTA VII Van 09/18→								
 Bremssattel								
1.0 EcoBoost Flex	70	12/19→	←	☐		24.3541-9012.5	241484	- Halter
1.0 EcoBoost mHEV	92	06/20→	→	☐		24.3367-7007.5	241475	ATE - Halter
1.1 Ti-VCT	52	04/19→	→	☐		24.3367-7008.5	241476	ATE - Halter
1.5 TDCi	63	09/18→						
	63							
	88							
FORD - FIESTA Kasten/Großraumlimousine (J5_, J3_) 02/96→								
 Bremssattel								
1.3	44	02/96→08/03	←	☐	02/00→ 03/02; - ABS; ☐	24.3481-8515.5	240477	ATE - Halter
1.8 D	44	02/96→04/02	←	☐	02/00→ 03/02; - ABS; ☐	24.3481-8516.5	240478	ATE - Halter
			←	☐	→ 01/00; ☐	24.3541-8529.5	240553	ATE - Halter
			←	☐	→ 01/00; ☐	24.3541-8530.5	240554	ATE - Halter
			←	☐	02/00→ 03/02; + ABS; ☐	24.3541-8531.5	240679	ATE - Halter
			←	☐	02/00→ 03/02; + ABS; ☐	24.3541-8532.5	240680	ATE - Halter
1.8 DI	55	09/00→08/03	←	☐	→ 03/02; - ABS; ☐	24.3481-8515.5	240477	ATE - Halter
			←	☐	→ 03/02; - ABS; ☐	24.3481-8516.5	240478	ATE - Halter
			←	☐	→ 03/02; + ABS; ☐	24.3541-8531.5	240679	ATE - Halter
			←	☐	→ 03/02; + ABS; ☐	24.3541-8532.5	240680	ATE - Halter
Feder, Bremssattel								
1.3	44	02/96→08/03			02/00→ 03/02	2	11.8116-0264.1	390594 ATE
1.8 D	44	02/96→04/02			→ 01/00	2	11.8116-0264.1	390594 ATE
1.8 DI	55	09/00→08/03			→ 03/02; - ABS	2	11.8116-0264.1	390594 ATE
					→ 03/02; + ABS	2	11.8116-0264.1	390594 ATE
Führungshülzensatz, Bremssattel								
1.3	44	02/96→08/03	←		02/00→ 03/02		11.0101-5407.2	260011 ATE
1.8 D	44	02/96→04/02	←		→ 01/00		11.0101-5407.2	260011 ATE
1.8 DI	55	09/00→08/03	←		→ 03/02; - ABS		11.0101-5407.2	260011 ATE
			←		→ 03/02; + ABS		11.0101-5407.2	260011 ATE
Führungsbolzen, Bremssattel								
1.3	44	02/96→08/03	←		02/00→ 03/02	2	11.8171-0008.1	990049 ATE
1.8 D	44	02/96→04/02	←		→ 01/00	2	11.8171-0008.1	990049 ATE
1.8 DI	55	09/00→08/03	←		→ 03/02; - ABS	2	11.8171-0008.1	990049 ATE
			←		→ 03/02; + ABS	2	11.8171-0008.1	990049 ATE
 Bremsschlauch								
1.3	44	02/96→08/03	←	☐	→ 03/02; ☐	24.5312-0360.3	331572	L= 360
1.8 D	44	02/96→04/02	←	☐	→ 03/02; ☐	24.5312-0361.3	331573	L= 360
1.8 DI	55	09/00→08/03	←	☐	→ 03/02; ☐	24.5312-0360.3	331572	L= 360
			←	☐	→ 03/02; ☐	24.5312-0361.3	331573	L= 360
			→		→ 03/02	2	24.5305-0310.3	331326 L= 310
FORD - FIESTA Kasten/Schrägheck (JV_) 05/98→08/03								
 Bremssattel								
D 1.8	44	05/98→04/02	←	☐	02/00→ 03/02; - ABS; ☐	24.3481-8515.5	240477	ATE - Halter
			←	☐	02/00→ 03/02; - ABS; ☐	24.3481-8516.5	240478	ATE - Halter
			←	☐	→ 01/00; ☐	24.3541-8529.5	240553	ATE - Halter
			←	☐	→ 01/00; ☐	24.3541-8530.5	240554	ATE - Halter
			←	☐	02/00→ 03/02; + ABS; ☐	24.3541-8531.5	240679	ATE - Halter
			←	☐	02/00→ 03/02; + ABS; ☐	24.3541-8532.5	240680	ATE - Halter
Feder, Bremssattel								
D 1.8	44	05/98→04/02			02/00→ 03/02	2	11.8116-0264.1	390594 ATE
					→ 01/00	2	11.8116-0264.1	390594 ATE
Führungshülzensatz, Bremssattel								
D 1.8	44	05/98→04/02	←		02/00→ 03/02		11.0101-5407.2	260011 ATE
→								

	kw					! #		
FORD - FIESTA Kasten/Schrägheck (JV_) 05/98→08/03								
Führungshülzensatz, Bremsattel								
D 1.8	44	05/98→04/02	←	→ 01/00			11.0101-5407.2 260011	ATE
Führungsbolzen, Bremsattel								
D 1.8	44	05/98→04/02	←	02/00→ 03/02	2	11.8171-0008.1 990049	ATE	
			←	→ 01/00	2	11.8171-0008.1 990049	ATE	
Bremsschlauch								
D 1.8	44	05/98→04/02	←	→ 03/02; ☐		24.5312-0360.3 331572	L= 360	
			←	→ 03/02; ☐		24.5312-0361.3 331573	L= 360	
FORD - FIESTA Stufenheck 04/10→04/17								
Bremssattel								
1.4 1.6	70 62 - 81	10/10→04/17 09/10→04/17	←	für Fahrzeuge mit Trommelbremse an der Hinterachse; ☐		24.3541-1857.5 240733	TRW - Halter	
1.6 Ti	81 77 - 88	04/10→04/17	←	für Fahrzeuge mit Trommelbremse an der Hinterachse; ☐		24.3541-1858.5 240734	TRW - Halter	
			←	für Fahrzeuge mit Scheibenbremse an der Hinterachse; ☐		24.3541-1877.5 241413	- Halter	
			←	für Fahrzeuge mit Scheibenbremse an der Hinterachse; ☐		24.3541-1878.5 241414	- Halter	
			→	☐		24.3344-1745.5 241567	TRW - Halter + FSB	
			→	☐		24.3344-1746.5 241568	TRW - Halter + FSB	
Bremsschlauch								
1.4 1.6	70 81	10/10→04/17 09/10→04/17	←	☐		83.7838-0370.3 331122	L= 366	
			←	☐		83.7838-0371.3 331123	L= 366	
			→		2	83.7827-0263.3 331193	L= 260	
1.6 1.6 Ti	62 77 - 88	03/15→04/17 04/10→04/17	←	☐		24.5281-0372.3 331824	L= 410	
			←	☐		83.7838-0377.3 331476	L= 372	
			→		2	83.7827-0263.3 331193	L= 260	
FORD - FIESTA Stufenheck 09/00→12/14								
Bremssattel								
1.0 1.4 TDCi 1.6	70 50 73	09/04→12/06 05/02→11/11 05/02→11/13	←	☐		24.3541-8531.5 240679	ATE - Halter	
			←	☐		24.3541-8532.5 240680	ATE - Halter	
Feder, Bremsattel								
1.0 1.4 TDCi 1.6	70 50 73	09/04→12/06 05/02→11/11 05/02→11/13			2	11.8116-0264.1 390594	ATE	
Führungshülzensatz, Bremsattel								
1.0 1.4 TDCi 1.6	70 50 73	09/04→12/06 05/02→11/11 05/02→11/13	←			11.0101-5407.2 260011	ATE	
Führungsbolzen, Bremsattel								
1.0 1.4 TDCi 1.6	70 50 73	09/04→12/06 05/02→11/11 05/02→11/13			2	11.8171-0008.1 990049	ATE	
Bremsschlauch								
1.0 1.4 TDCi 1.6	70 50 73	09/04→12/06 05/02→11/11 05/02→11/13	←		2	24.5141-0473.3 331303	L= 473	
			→		2	83.7827-0300.3 330902	L= 300	
FORD - FOCUS I (DAW, DBW) 09/98→11/09								
Bremssattel								
1.4 16V 1.6 16V 1.6 16V Flexifuel	55 74 75	10/98→11/04 10/98→11/04 01/02→11/04	←	→ 09/04; ☐		24.3541-8105.5 240485	ATE - Halter	
1.8 16V 1.8 DI / TDDi 1.8 TDCi	85 55 74 - 85	10/98→11/04 08/99→11/04 03/01→11/04	←	→ 09/04; ☐		24.3541-8106.5 240486	ATE - Halter	
			→	→ 09/04; ☐		24.3344-1705.5 240273	TRW - Halter	
1.8 Turbo DI / TDDi 2.0 16V	74 - 85 66 96	03/01→11/04 10/98→11/04 10/98→11/04	→	→ 09/04; ☐		24.3344-1706.5 240274	TRW - Halter	
→								

FORD - FOCUS I (DAW, DBW) 09/98→11/09

Bremssattel

1.6 1.8 16V BiFuel	76	07/03→06/07	←	☐		24.3541-8105.5	240485	ATE - Halter
	85	09/02→07/04	←	☐		24.3541-8106.5	240486	ATE - Halter
			→	☐		24.3344-1705.5	240273	TRW - Halter
			→	☐		24.3344-1706.5	240274	TRW - Halter
RS ST170	158	10/02→11/04	→	☐	→ 09/04; ☐	24.3344-1705.5	240273	TRW - Halter
	127	03/02→11/04	→	☐	→ 09/04; ☐	24.3344-1706.5	240274	TRW - Halter
			→	☐	→ 09/04; ☐	24.3344-1706.5	240274	TRW - Halter

Feder, Bremssattel

ST170	127	03/02→11/04	←	→ 09/04	2	11.8116-0301.1	390610	ATE
-------	-----	-------------	---	---------	---	----------------	--------	-----

Führungshülzensatz, Bremssattel

1.4 16V	55	10/98→11/04	←	→ 09/04		11.0101-5407.2	260011	ATE
1.6 16V	74	10/98→11/04						
1.6 16V Flexifuel	75	01/02→11/04						
1.8 16V	85	10/98→11/04						
1.8 DI / TDDi	55	08/99→11/04						
1.8 TDCi	74 -	03/01→11/04						
	85							
1.8 Turbo DI / TDDi	66	10/98→11/04						
2.0 16V	96	10/98→11/04						
1.6	76	07/03→06/07	←			11.0101-5407.2	260011	ATE
1.8 16V BiFuel	85	09/02→07/04						

Führungsbolzen, Bremssattel

1.4 16V	55	10/98→11/04	←	→ 09/04	2	11.8171-0008.1	990049	ATE
1.6 16V	74	10/98→11/04						
1.6 16V Flexifuel	75	01/02→11/04						
1.8 16V	85	10/98→11/04						
1.8 DI / TDDi	55	08/99→11/04						
1.8 TDCi	74 -	03/01→11/04						
	85							
1.8 Turbo DI / TDDi	66	10/98→11/04						
2.0 16V	96	10/98→11/04						
1.6	76	07/03→06/07	←		2	11.8171-0008.1	990049	ATE
1.8 16V BiFuel	85	09/02→07/04						

Bremsschlauch

1.4 16V	55	10/98→11/04	←	→ 09/04	2	24.5112-0341.3	330655	L= 340
1.6 16V	74	10/98→11/04						
1.8 16V	85	10/98→11/04	→	09/00→ 04/01	2	24.5124-0410.3	330760	L= 410
1.8 DI / TDDi	55	08/99→11/04	→	05/01→ 09/04	2	24.5124-0411.3	330774	L= 410
1.8 Turbo DI / TDDi	66	10/98→11/04						
2.0 16V	96	10/98→11/04	→	08/00	2	24.5228-0196.3	330656	L= 195
1.6	76	07/03→06/07	←		2	24.5112-0341.3	330655	L= 340
1.8 16V BiFuel	85	09/02→07/04	→		2	24.5124-0411.3	330774	L= 410
1.6 16V Flexifuel	75	01/02→11/04	←	→ 09/04	2	24.5112-0341.3	330655	L= 340
1.8 TDCi	74 -	03/01→11/04						
	85		→	09/04	2	24.5124-0411.3	330774	L= 410
ST170	127	03/02→11/04						
RS	158	10/02→11/04	→	09/04	2	24.5124-0411.3	330774	L= 410

FORD - FOCUS I Kasten/Kombi (DNW) 08/98→03/05

Bremssattel







1.4	55	04/99→03/05	←	→ 09/04; ☐		24.3541-8105.5	240485	ATE - Halter
1.6	74	04/99→03/05						
1.8	85	04/99→03/05	←	→ 09/04; ☐		24.3541-8106.5	240486	ATE - Halter
1.8 TDCi	74 -	08/01→03/05	→	→ 09/04; ☐		24.3344-1705.5	240273	TRW - Halter
	85							
1.8 TDDi	55 -	08/98→03/05	→	→ 09/04; ☐		24.3344-1706.5	240274	TRW - Halter
	66							







Führungshülzensatz, Bremssattel







1.4	55	04/99→03/05	←	→ 09/04		11.0101-5407.2	260011	ATE
1.6	74	04/99→03/05						
1.8	85	04/99→03/05						
1.8 TDCi	74 -	08/01→03/05						
	85							
1.8 TDDi	55 -	08/98→03/05						
	66							











Führungsbolzen, Bremssattel









1.4	55	04/99→03/05	←	→ 09/04	2	11.8171-0008.1	990049	ATE
1.6	74	04/99→03/05						
1.8	85	04/99→03/05						
→								









	kw					! #		
FORD - FOCUS I Kasten/Kombi (DNW) 08/98→03/05								
Führungsbolzen, Bremsattel								
1.8 TDCi	74 - 85	08/01→03/05	←	→ 09/04		2	11.8171-0008.1 990049	ATE
1.8 TDDi	55 - 66	08/98→03/05						
Bremsschlauch								
1.4	55	04/99→03/05	←	→ 09/04		2	24.5112-0341.3 330655	L= 340
1.6	74	04/99→03/05						
1.8	85	04/99→03/05	→	09/00→ 04/01		2	24.5124-0410.3 330760	L= 410
1.8 TDDi	55 - 66	08/98→03/05	→	05/01→ 09/04		2	24.5124-0411.3 330774	L= 410
			→	→ 08/00		2	24.5228-0196.3 330656	L= 195
1.8 TDCi	74 - 85	08/01→03/05	←	→ 09/04		2	24.5112-0341.3 330655	L= 340
			→	→ 09/04		2	24.5124-0411.3 330774	L= 410
FORD - FOCUS I Stufenheck (DFW) 02/99→11/09								
Bremssattel								
1.4 16V	55	02/99→11/04	←	→ 09/04; ☐			24.3541-8105.5 240485	ATE - Halter
1.6 16V	74	02/99→11/04	←	→ 09/04; ☐			24.3541-8106.5 240486	ATE - Halter
1.8 16V	85	02/99→11/04	←	→ 09/04; ☐				
1.8 TDCi	74 - 85	03/01→11/04	→	→ 09/04; ☐			24.3344-1705.5 240273	TRW - Halter
1.8 Turbo DI / TDDi	55 - 66	02/99→03/05	→	→ 09/04; ☐			24.3344-1706.5 240274	TRW - Halter
2.0 16V	96	02/99→11/04						
Führungshülzensatz, Bremsattel								
1.4 16V	55	02/99→11/04	←	→ 09/04			11.0101-5407.2 260011	ATE
1.6 16V	74	02/99→11/04						
1.8 16V	85	02/99→11/04						
1.8 TDCi	74 - 85	03/01→11/04						
1.8 Turbo DI / TDDi	55 - 66	02/99→03/05						
2.0 16V	96	02/99→11/04						
Führungsbolzen, Bremsattel								
1.4 16V	55	02/99→11/04	←	→ 09/04		2	11.8171-0008.1 990049	ATE
1.6 16V	74	02/99→11/04						
1.8 16V	85	02/99→11/04						
1.8 TDCi	74 - 85	03/01→11/04						
1.8 Turbo DI / TDDi	55 - 66	02/99→03/05						
2.0 16V	96	02/99→11/04						
Bremsschlauch								
1.4 16V	55	02/99→11/04	←	→ 09/04		2	24.5112-0341.3 330655	L= 340
1.6 16V	74	02/99→11/04						
1.8 16V	85	02/99→11/04	→	09/00→ 04/01		2	24.5124-0410.3 330760	L= 410
1.8 Turbo DI / TDDi	66	02/99→11/04	→	05/01→ 09/04		2	24.5124-0411.3 330774	L= 410
2.0 16V	96	02/99→11/04	→	→ 08/00		2	24.5228-0196.3 330656	L= 195
1.8 TDCi	74 - 85	03/01→11/04	←	→ 09/04		2	24.5112-0341.3 330655	L= 340
1.8 Turbo DI / TDDi	55	08/01→03/05	→	→ 09/04		2	24.5124-0411.3 330774	L= 410
FORD - FOCUS I Turnier (DNW) 02/99→12/07								
Bremssattel								
1.4 16V	55	02/99→11/04	←	→ 09/04; ☐			24.3541-8105.5 240485	ATE - Halter
1.6 16V	74	02/99→11/04	←	→ 09/04; ☐			24.3541-8106.5 240486	ATE - Halter
1.6 16V Flexifuel	75	01/02→11/04	←	→ 09/04; ☐				
1.8 16V	85	02/99→11/04	→	→ 09/04; ☐			24.3344-1705.5 240273	TRW - Halter
1.8 DI / TDDi	55	08/99→11/04	→	→ 09/04; ☐				
1.8 TDCi	74 - 85	03/01→11/04	→	→ 09/04; ☐			24.3344-1706.5 240274	TRW - Halter
1.8 Turbo DI / TDDi	66	02/99→11/04						
2.0 16V	96	02/99→11/04						
1.8 BiFuel	82	02/03→01/05	←	☐			24.3541-8105.5 240485	ATE - Halter
			←	☐			24.3541-8106.5 240486	ATE - Halter
			→	☐			24.3344-1705.5 240273	TRW - Halter
			→	☐			24.3344-1706.5 240274	TRW - Halter
ST170	127	08/02→11/04	→	→ 09/04; ☐			24.3344-1705.5 240273	TRW - Halter
→			→	→ 09/04; ☐			24.3344-1706.5 240274	TRW - Halter

	kw					! #		
FORD - FOCUS I Turnier (DNW) 02/99→12/07								
Feder, Bremssattel								
ST170	127	08/02→11/04	←	→ 09/04		2	11.8116-0301.1 390610	ATE
Führungshülzensatz, Bremssattel								
1.4 16V 1.6 16V 1.6 16V Flexifuel 1.8 16V 1.8 DI / TDDi 1.8 TDCi	55 74 75 85 55 74 - 85	02/99→11/04 02/99→11/04 01/02→11/04 02/99→11/04 08/99→11/04 03/01→11/04	←	→ 09/04			11.0101-5407.2 260011	ATE
1.8 Turbo DI / TDDi 2.0 16V 1.8 BiFuel	66 96 82	02/99→11/04 02/99→11/04 02/03→01/05	←				11.0101-5407.2 260011	ATE
Führungsbolzen, Bremssattel								
1.4 16V 1.6 16V 1.6 16V Flexifuel 1.8 16V 1.8 DI / TDDi 1.8 TDCi	55 74 75 85 55 74 - 85	02/99→11/04 02/99→11/04 01/02→11/04 02/99→11/04 08/99→11/04 03/01→11/04	←	→ 09/04		2	11.8171-0008.1 990049	ATE
1.8 Turbo DI / TDDi 2.0 16V 1.8 BiFuel	66 96 82	02/99→11/04 02/99→11/04 02/03→01/05	←			2	11.8171-0008.1 990049	ATE
Bremsschlauch								
1.4 16V 1.6 16V 1.8 16V 1.8 DI / TDDi 1.8 Turbo DI / TDDi 2.0 16V	55 74 85 55 66 96	02/99→11/04 02/99→11/04 02/99→11/04 08/99→11/04 02/99→11/04 02/99→11/04	←	→ 09/04		2	24.5112-0341.3 330655	L= 340
			→	09/00→ 04/01		2	24.5124-0410.3 330760	L= 410
			→	05/01→ 09/04		2	24.5124-0411.3 330774	L= 410
			→	→ 08/00		2	24.5228-0196.3 330656	L= 195
1.6 16V Flexifuel 1.8 TDCi	75 74 - 85	01/02→11/04 03/01→11/04	←	→ 09/04		2	24.5112-0341.3 330655	L= 340
			→	→ 09/04		2	24.5124-0411.3 330774	L= 410
ST170 1.8 BiFuel	127 82	08/02→11/04 02/03→01/05	←			2	24.5112-0341.3 330655	L= 340
			→			2	24.5124-0411.3 330774	L= 410
FORD - FOCUS II (DA_, HCP, DP) 07/04→09/13								
Bremssattel								
1.4 1.6 1.6 TDCi	59 74 74 - 80	07/04→09/12 07/04→09/12 07/04→09/12	←	10/04→ 02/11; ☐			24.3571-9813.5 240557	ATE - Halter
			←	10/04→ 02/11; ☐			24.3571-9814.5 240558	ATE - Halter
			→	10/04→ 02/11; ☐			24.3387-7015.5 241007	ATE - Halter
1.6 Ti 2.0 2.0 TDCi	85 107 100	07/04→09/12 07/04→09/12 07/04→09/12	→	10/04→ 02/11; ☐			24.3387-7016.5 241008	ATE - Halter
1.6 2.0 2.0 Flex	81 104 107	01/10→09/12 06/05→09/08 10/08→03/10	←	☐			24.3571-9813.5 240557	ATE - Halter
			←	☐			24.3571-9814.5 240558	ATE - Halter
			→	☐			24.3387-7015.5 241007	ATE - Halter
			→	☐			24.3387-7016.5 241008	ATE - Halter
1.6 LPG 1.6 TDCi 1.8 1.8 Flexifuel 1.8 TDCi 2.0 CNG 2.0 LPG 2.0 TDCi	85 66 92 92 85 107 107 81	10/09→07/11 01/05→09/12 03/06→09/12 01/06→09/12 01/05→09/12 04/09→07/11 06/08→07/11 02/08→07/11	←	→ 02/11; ☐			24.3571-9813.5 240557	ATE - Halter
			←	→ 02/11; ☐			24.3571-9814.5 240558	ATE - Halter
			→	→ 02/11; ☐			24.3387-7015.5 241007	ATE - Halter
			→	→ 02/11; ☐			24.3387-7016.5 241008	ATE - Halter
2.0 TDCi	98	07/04→01/08	←	10/04→; ☐			24.3571-9813.5 240557	ATE - Halter
			←	10/04→; ☐			24.3571-9814.5 240558	ATE - Halter
			→	10/04→; ☐			24.3387-7015.5 241007	ATE - Halter
			→	10/04→; ☐			24.3387-7016.5 241008	ATE - Halter
2.5 ST	166	10/05→09/12	←	→ 02/11; ☐			24.3576-9975.5 241042	ATE - Halter
			←	→ 02/11; ☐			24.3576-9976.5 241043	ATE - Halter
			→	→ 02/11; ☐			24.3387-7015.5 241007	ATE - Halter
			→	→ 02/11; ☐			24.3387-7016.5 241008	ATE - Halter

	kw			 	! #		
FORD - FOCUS II (DA_, HCP, DP) 07/04→09/13							
Halter, Bremssattel							
1.4 1.6 1.6 TDCi	59 74 74 -	07/04→09/12 07/04→09/12 07/04→09/12	←	10/04→ 02/11		11.0230-0736.1 260132	ATE
1.6 Ti	80 85	07/04→09/12					
1.6	81	01/10→09/12	←			11.0230-0736.1 260132	ATE
1.6 LPG 1.6 TDCi 1.8 1.8 Flexifuel	85 66 92 92	10/09→07/11 01/05→09/12 03/06→09/12 01/06→09/12	←	→ 02/11		11.0230-0736.1 260132	ATE
1.8 TDCi 2.0 CNG 2.0 LPG 2.0 TDCi	85 107 107 81	01/05→09/12 04/09→07/11 06/08→07/11 02/08→07/11	←	→ 02/11		11.0230-0818.1 260135	ATE
			→	→ 02/11		11.0230-0698.2 260091	ATE
2.0 2.0 Flex	104 107	06/05→09/08 10/08→03/10	←			11.0230-0818.1 260135	ATE
			→			11.0230-0698.2 260091	ATE
2.0 2.0 TDCi	107 100	07/04→09/12 07/04→09/12	←	10/04→ 02/11		11.0230-0818.1 260135	ATE
			→	10/04→ 02/11		11.0230-0698.2 260091	ATE
2.0 TDCi	98	07/04→01/08	←	10/04→		11.0230-0818.1 260135	ATE
			→	10/04→		11.0230-0698.2 260091	ATE
2.5 ST	166	10/05→09/12	→	→ 02/11		11.0230-0698.2 260091	ATE
Feder, Bremssattel							
1.4 1.6 1.6 TDCi	59 74 74 -	07/04→09/12 07/04→09/12 07/04→09/12	←	10/04→ 02/11	2	11.8116-0356.1 390586	ATE
	80						
1.6 Ti 2.0 2.0 TDCi	85 107 100	07/04→09/12 07/04→09/12 07/04→09/12	→	10/04→ 02/11	2	11.8116-0340.1 390595	ATE
1.6 2.0 2.0 Flex	81 104 107	01/10→09/12 06/05→09/08 10/08→03/10	←		2	11.8116-0356.1 390586	ATE
			→		2	11.8116-0340.1 390595	ATE
1.6 LPG 1.6 TDCi 1.8 1.8 Flexifuel 1.8 TDCi 2.0 CNG 2.0 LPG 2.0 TDCi	85 66 92 92 85 107 107 81	10/09→07/11 01/05→09/12 03/06→09/12 01/06→09/12 01/05→09/12 04/09→07/11 06/08→07/11 02/08→07/11	←	→ 02/11	2	11.8116-0356.1 390586	ATE
			→	→ 02/11	2	11.8116-0340.1 390595	ATE
2.0 TDCi	98	07/04→01/08	←	10/04→	2	11.8116-0356.1 390586	ATE
			→	10/04→	2	11.8116-0340.1 390595	ATE
2.5 ST	166	10/05→09/12	←	→ 02/11	2	11.8116-0345.2 390596	ATE
			→	→ 02/11	2	11.8116-0340.1 390595	ATE
Führungshülzensatz, Bremssattel							
1.4 1.6 1.6 TDCi	59 74 74 -	07/04→09/12 07/04→09/12 07/04→09/12	←	10/04→ 02/11		11.0101-5407.2 260011	ATE
	80						
1.6 Ti 2.0 2.0 TDCi	85 107 100	07/04→09/12 07/04→09/12 07/04→09/12	→	10/04→ 02/11		11.0101-5407.2 260011	ATE
1.6 2.0 2.0 Flex	81 104 107	01/10→09/12 06/05→09/08 10/08→03/10	←			11.0101-5407.2 260011	ATE
			→			11.0101-5407.2 260011	ATE
1.6 LPG 1.6 TDCi 1.8 1.8 Flexifuel 1.8 TDCi 2.0 CNG 2.0 LPG 2.0 TDCi 2.5 ST	85 66 92 92 85 107 107 81 166	10/09→07/11 01/05→09/12 03/06→09/12 01/06→09/12 01/05→09/12 04/09→07/11 06/08→07/11 02/08→07/11 10/05→09/12	←	→ 02/11		11.0101-5407.2 260011	ATE
			→	→ 02/11		11.0101-5407.2 260011	ATE
2.0 TDCi	98	07/04→01/08	←	10/04→		11.0101-5407.2 260011	ATE
			→	10/04→		11.0101-5407.2 260011	ATE
Führungsbolzen, Bremssattel							
1.4 1.6 1.6 TDCi	59 74 74 -	07/04→09/12 07/04→09/12 07/04→09/12		10/04→ 02/11	2	11.8171-0008.1 990049	ATE
	80						
→							

	kw					! #		
FORD - FOCUS II (DA_, HCP, DP) 07/04→09/13								
Führungsbolzen, Bremsattel								
1.6 Ti 2.0 2.0 TDCi	85 107 100	07/04→09/12 07/04→09/12 07/04→09/12		10/04→ 02/11		2	11.8171-0008.1 990049	ATE
1.6 2.0 2.0 Flex	81 104 107	01/10→09/12 06/05→09/08 10/08→03/10				2	11.8171-0008.1 990049	ATE
1.6 LPG 1.6 TDCi 1.8 1.8 Flexifuel 1.8 TDCi 2.0 CNG 2.0 LPG 2.0 TDCi 2.5 ST 2.0 TDCi	85 66 92 92 85 107 107 81 166 98	10/09→07/11 01/05→09/12 03/06→09/12 01/06→09/12 01/05→09/12 04/09→07/11 06/08→07/11 02/08→07/11 10/05→09/12 07/04→01/08		→ 02/11		2	11.8171-0008.1 990049	ATE
Bremsschlauch								
1.4	59	07/04→09/12	←	10/04→ 02/11		2	24.5104-0395.3 331735	L= 435
			→	10/04→ 02/11; Scheibenbremse; - eFSB		2	24.5124-0420.3 331276	L= 420
			→	10/04→ 02/11; Scheibenbremse; Kombi		2	83.7788-0409.3 330981	L= 410
1.6 1.6 TDCi	74 74 - 80	07/04→09/12 07/04→09/12	←	10/04→ 02/11		2	24.5104-0395.3 331735	L= 435
			→	10/04→ 02/11; - eFSB		2	24.5124-0420.3 331276	L= 420
1.6 Ti 2.0 2.0 TDCi	85 107 100	07/04→09/12 07/04→09/12 07/04→09/12	→	10/04→ 02/11; Kombi		2	83.7788-0409.3 330981	L= 410
1.6	81	01/10→09/12	←			2	24.5104-0395.3 331735	L= 435
			→	- eFSB		2	24.5124-0420.3 331276	L= 420
			→			2	83.7788-0409.3 330981	L= 410
1.6 LPG	85	10/09→07/11	←	→ 02/11		2	24.5104-0395.3 331735	L= 435
			→	→ 02/11; - eFSB		2	24.5124-0420.3 331276	L= 420
			→	→ 02/11		2	83.7788-0409.3 330981	L= 410
1.6 TDCi 1.8 1.8 Flexifuel 1.8 TDCi 2.0 CNG 2.0 LPG 2.0 TDCi	66 92 92 85 107 107 81	01/05→09/12 03/06→09/12 01/06→09/12 01/05→09/12 04/09→07/11 06/08→07/11 02/08→07/11	←	→ 02/11		2	24.5104-0395.3 331735	L= 435
			→	→ 02/11; - eFSB		2	24.5124-0420.3 331276	L= 420
			→	→ 02/11; Kombi		2	83.7788-0409.3 330981	L= 410
2.0 2.0 Flex	104 107	06/05→09/08 10/08→03/10	←			2	24.5104-0395.3 331735	L= 435
			→	- eFSB		2	24.5124-0420.3 331276	L= 420
			→	Kombi		2	83.7788-0409.3 330981	L= 410
2.0 TDCi	98	07/04→01/08	←	10/04→		2	24.5104-0395.3 331735	L= 435
			→	10/04→; - eFSB		2	24.5124-0420.3 331276	L= 420
			→	10/04→; Kombi		2	83.7788-0409.3 330981	L= 410
2.5 ST	166	10/05→09/12	→	→ 02/11; - eFSB		2	24.5124-0420.3 331276	L= 420
			→	→ 02/11; Kombi		2	83.7788-0409.3 330981	L= 410
FORD - FOCUS II Cabriolet 10/06→09/10								
Bremssattel								
1.6 2.0 2.0 TDCi	74 107 100	10/06→09/10 10/06→09/10 10/06→09/10	←				24.3571-9813.5 240557	ATE - Halter
			←				24.3571-9814.5 240558	ATE - Halter
			→				24.3387-7015.5 241007	ATE - Halter
			→				24.3387-7016.5 241008	ATE - Halter
Halter, Bremsattel								
1.6	74	10/06→09/10	←				11.0230-0736.1 260132	ATE
2.0 2.0 TDCi	107 100	10/06→09/10 10/06→09/10	←				11.0230-0818.1 260135	ATE
			→				11.0230-0698.2 260091	ATE
Feder, Bremsattel								
1.6 2.0 2.0 TDCi	74 107 100	10/06→09/10 10/06→09/10 10/06→09/10	←			2	11.8116-0356.1 390586	ATE
			→			2	11.8116-0340.1 390595	ATE
→								

	kw				! #		
FORD - FOCUS II Cabriolet 10/06→09/10							
Führungshülensatz, Bremssattel							
1.6	74	10/06→09/10	←			11.0101-5407.2 260011	ATE
2.0	107	10/06→09/10					
2.0 TDCi	100	10/06→09/10	→			11.0101-5407.2 260011	ATE
Führungsbolzen, Bremssattel							
1.6	74	10/06→09/10			2	11.8171-0008.1 990049	ATE
2.0	107	10/06→09/10					
2.0 TDCi	100	10/06→09/10					
 Bremsschlauch							
1.6	74	10/06→09/10	←		2	24.5104-0395.3 331735	L= 435
2.0	107	10/06→09/10					
2.0 TDCi	100	10/06→09/10	→	- eFSB	2	24.5124-0420.3 331276	L= 420
			→	Kombi	2	83.7788-0409.3 330981	L= 410
FORD - FOCUS II Kasten/Kombi 07/04→07/11							
 Bremssattel							
1.4	59	09/05→07/11	←	☐		24.3571-9813.5 240557	ATE - Halter
1.6	74	09/05→07/11	←	☐		24.3571-9814.5 240558	ATE - Halter
			→	☐		24.3387-7015.5 241007	ATE - Halter
			→	☐		24.3387-7016.5 241008	ATE - Halter
1.6 TDCi	66 - 80	07/04→07/11	←	→ 02/11; ☐		24.3571-9813.5 240557	ATE - Halter
1.6 Ti-VCT	85	09/05→07/11	←	→ 02/11; ☐		24.3571-9814.5 240558	ATE - Halter
2.0 TDCi	81 - 100	09/05→07/11	→	→ 02/11; ☐		24.3387-7015.5 241007	ATE - Halter
			→	→ 02/11; ☐		24.3387-7016.5 241008	ATE - Halter
1.8 Flexifuel	92	06/09→07/11	←	☐		24.3571-9813.5 240557	ATE - Halter
			←	☐		24.3571-9814.5 240558	ATE - Halter
			→	→ 02/11; ☐		24.3387-7015.5 241007	ATE - Halter
			→	☐		24.3387-7016.5 241008	ATE - Halter
Halter, Bremssattel							
1.4	59	09/05→07/11	←			11.0230-0736.1 260132	ATE
1.6	74	09/05→07/11					
1.8 Flexifuel	92	06/09→07/11					
1.6 TDCi	66 - 80	07/04→07/11	←	→ 02/11		11.0230-0736.1 260132	ATE
1.6 Ti-VCT	85	09/05→07/11					
2.0 TDCi	81 - 100	09/05→07/11	←	→ 02/11		11.0230-0818.1 260135	ATE
			→	→ 02/11		11.0230-0698.2 260091	ATE
Feder, Bremssattel							
1.4	59	09/05→07/11	←		2	11.8116-0356.1 390586	ATE
1.6	74	09/05→07/11					
1.8 Flexifuel	92	06/09→07/11	→		2	11.8116-0340.1 390595	ATE
1.6 TDCi	66 - 80	07/04→07/11	←	→ 02/11	2	11.8116-0356.1 390586	ATE
1.6 Ti-VCT	85	09/05→07/11	→	→ 02/11	2	11.8116-0340.1 390595	ATE
2.0 TDCi	81 - 100	09/05→07/11					
Führungshülensatz, Bremssattel							
1.4	59	09/05→07/11	←			11.0101-5407.2 260011	ATE
1.6	74	09/05→07/11					
1.8 Flexifuel	92	06/09→07/11	→			11.0101-5407.2 260011	ATE
1.6 TDCi	66 - 80	07/04→07/11	←	→ 02/11		11.0101-5407.2 260011	ATE
1.6 Ti-VCT	85	09/05→07/11	→	→ 02/11		11.0101-5407.2 260011	ATE
2.0 TDCi	81 - 100	09/05→07/11					
Führungsbolzen, Bremssattel							
1.4	59	09/05→07/11			2	11.8171-0008.1 990049	ATE
1.6	74	09/05→07/11					
1.8 Flexifuel	92	06/09→07/11					
1.6 TDCi	66 - 80	07/04→07/11		→ 02/11	2	11.8171-0008.1 990049	ATE
1.6 Ti-VCT	85	09/05→07/11					
2.0 TDCi	81 - 100	09/05→07/11					
→							

	kw			 	! #		
FORD - FOCUS II Kasten/Kombi 07/04→07/11							
 Bremsschlauch							
1.4	59	09/05→07/11	←		2	24.5104-0395.3 331735	L= 435
			→	Scheibenbremse; - eFSB	2	24.5124-0420.3 331276	L= 420
			→	Scheibenbremse; Kombi	2	83.7788-0409.3 330981	L= 410
1.6 1.8 Flexifuel	74 92	09/05→07/11 06/09→07/11	←		2	24.5104-0395.3 331735	L= 435
			→	- eFSB	2	24.5124-0420.3 331276	L= 420
			→	Kombi	2	83.7788-0409.3 330981	L= 410
1.6 TDCi	66 - 80	07/04→07/11	←	→ 02/11	2	24.5104-0395.3 331735	L= 435
1.6 Ti-VCT	85	09/05→07/11	→	→ 02/11; - eFSB	2	24.5124-0420.3 331276	L= 420
2.0 TDCi	81 - 100	09/05→07/11	→	→ 02/11; Kombi	2	83.7788-0409.3 330981	L= 410
FORD - FOCUS II Stufenheck (DB_, FCH, DH) 04/05→							
 Bremssattel							
1.4	59	04/05→09/12	←	→ 02/11; ☐		24.3571-9813.5 240557	ATE - Halter
1.6	74	04/05→09/12	←	→ 02/11; ☐		24.3571-9814.5 240558	ATE - Halter
1.6 TDCi	66 - 80	04/05→09/12	→	→ 02/11; ☐		24.3387-7015.5 241007	ATE - Halter
1.6 Ti	85	04/05→09/12	→	→ 02/11; ☐		24.3387-7016.5 241008	ATE - Halter
1.8	92	03/06→09/12	→	→ 02/11; ☐			
1.8 Flexifuel	92	06/06→07/11					
1.8 TDCi	85	04/05→09/12					
2.0	107	04/05→07/11					
2.0 TDCi	81 - 100	04/05→09/12					
1.6	81	03/10→	←	☐		24.3571-9813.5 240557	ATE - Halter
			←	☐		24.3571-9814.5 240558	ATE - Halter
			→	☐		24.3387-7015.5 241007	ATE - Halter
			→	☐		24.3387-7016.5 241008	ATE - Halter
1.8 Flexifuel	96	12/05→01/08	←	01/06→; ☐		24.3571-9813.5 240557	ATE - Halter
			←	01/06→; ☐		24.3571-9814.5 240558	ATE - Halter
			→	01/06→; ☐		24.3387-7015.5 241007	ATE - Halter
			→	01/06→; ☐		24.3387-7016.5 241008	ATE - Halter
Halter, Bremssattel							
1.4	59	04/05→09/12	←	→ 02/11		11.0230-0736.1 260132	ATE
1.6	74	04/05→09/12					
1.6 TDCi	66 - 80	04/05→09/12					
1.6 Ti	85	04/05→09/12					
1.8	92	03/06→09/12					
1.8 Flexifuel	92	06/06→07/11					
1.6	81	03/10→	←			11.0230-0736.1 260132	ATE
1.8 Flexifuel	96	12/05→01/08	←	01/06→		11.0230-0736.1 260132	ATE
1.8 TDCi	85	04/05→09/12	←	→ 02/11		11.0230-0818.1 260135	ATE
2.0	107	04/05→07/11					
2.0 TDCi	81 - 100	04/05→09/12	→	→ 02/11		11.0230-0698.2 260091	ATE
Feder, Bremssattel							
1.4	59	04/05→09/12	←	→ 02/11	2	11.8116-0356.1 390586	ATE
1.6	74	04/05→09/12					
1.6 TDCi	66 - 80	04/05→09/12	→	→ 02/11	2	11.8116-0340.1 390595	ATE
1.6 Ti	85	04/05→09/12					
1.8	92	03/06→09/12					
1.8 Flexifuel	92	06/06→07/11					
1.8 TDCi	85	04/05→09/12					
2.0	107	04/05→07/11					
2.0 TDCi	81 - 100	04/05→09/12					
1.6	81	03/10→	←		2	11.8116-0356.1 390586	ATE
			→		2	11.8116-0340.1 390595	ATE
1.8 Flexifuel	96	12/05→01/08	←	01/06→	2	11.8116-0356.1 390586	ATE
			→	01/06→	2	11.8116-0340.1 390595	ATE
Führungshülzensatz, Bremssattel							
1.4	59	04/05→09/12	←	→ 02/11		11.0101-5407.2 260011	ATE
1.6	74	04/05→09/12					
→							

FORD - FOCUS II Stufenheck (DB_, FCH, DH) 04/05→

Führungshülzensatz, Bremssattel

1.6 TDCi	66 - 80	04/05→09/12	➡	→ 02/11		11.0101-5407.2	260011	ATE
1.6 Ti	85	04/05→09/12						
1.8	92	03/06→09/12						
1.8 Flexifuel	92	06/06→07/11						
1.8 TDCi	85	04/05→09/12						
2.0	107	04/05→07/11						
2.0 TDCi	81 - 100	04/05→09/12						
1.6	81	03/10→	⬅			11.0101-5407.2	260011	ATE
			➡			11.0101-5407.2	260011	ATE
1.8 Flexifuel	96	12/05→01/08	⬅	01/06→		11.0101-5407.2	260011	ATE
			➡	01/06→		11.0101-5407.2	260011	ATE

Führungsbolzen, Bremssattel

1.4	59	04/05→09/12		→ 02/11	2	11.8171-0008.1	990049	ATE
1.6	74	04/05→09/12						
1.6 TDCi	66 - 80	04/05→09/12						
1.6 Ti	85	04/05→09/12						
1.8	92	03/06→09/12						
1.8 Flexifuel	92	06/06→07/11						
1.8 TDCi	85	04/05→09/12						
2.0	107	04/05→07/11						
2.0 TDCi	81 - 100	04/05→09/12						
1.6	81	03/10→			2	11.8171-0008.1	990049	ATE
1.8 Flexifuel	96	12/05→01/08		01/06→	2	11.8171-0008.1	990049	ATE











Bremsschlauch

1.4	59	04/05→09/12	⬅	→ 02/11	2	24.5104-0395.3	331735	L= 435
			➡	→ 02/11; Scheibenbremse; - eFSB	2	24.5124-0420.3	331276	L= 420
			➡	→ 02/11; Scheibenbremse; Kombi	2	83.7788-0409.3	330981	L= 410
1.6	74	04/05→09/12	⬅	→ 02/11	2	24.5104-0395.3	331735	L= 435
1.6 TDCi	66 - 80	04/05→09/12	➡	→ 02/11; - eFSB	2	24.5124-0420.3	331276	L= 420
1.6 Ti	85	04/05→09/12	➡	→ 02/11; Kombi	2	83.7788-0409.3	330981	L= 410
1.8	92	03/06→09/12						
1.8 Flexifuel	92	06/06→07/11						
1.8 TDCi	85	04/05→09/12						
2.0	107	04/05→07/11						
2.0 TDCi	81 - 100	04/05→09/12						
1.6	81	03/10→	⬅		2	24.5104-0395.3	331735	L= 435
			➡	- eFSB	2	24.5124-0420.3	331276	L= 420
			➡		2	83.7788-0409.3	330981	L= 410
1.8 Flexifuel	96	12/05→01/08	⬅	01/06→	2	24.5104-0395.3	331735	L= 435
			➡	01/06→; - eFSB	2	24.5124-0420.3	331276	L= 420
			➡	01/06→; Kombi	2	83.7788-0409.3	330981	L= 410

FORD - FOCUS II Turnier (DA_, FFS, DS) 07/04→09/12

Bremssattel

1.4	59	07/04→09/12	⬅	10/04→ 02/11; ☐		24.3571-9813.5	240557	ATE - Halter
1.6	74	07/04→07/11						
1.6 TDCi	74 - 80	07/04→09/12	⬅	10/04→ 02/11; ☐		24.3571-9814.5	240558	ATE - Halter
1.6 Ti	85	07/04→09/12	➡	10/04→ 02/11; ☐		24.3387-7015.5	241007	ATE - Halter
2.0	107	07/04→09/12	➡	10/04→ 02/11; ☐		24.3387-7016.5	241008	ATE - Halter
2.0 TDCi	100	07/04→09/12						
1.6 LPG	85	10/09→09/12	⬅	→ 02/11; ☐		24.3571-9813.5	240557	ATE - Halter
1.6 TDCi	81	12/07→09/12						
1.8	92	03/06→09/12	⬅	→ 02/11; ☐		24.3571-9814.5	240558	ATE - Halter
1.8 Flexifuel	92	01/06→09/12	➡	→ 02/11; ☐		24.3387-7015.5	241007	ATE - Halter
2.0 LPG	107	06/08→07/11	➡	→ 02/11; ☐		24.3387-7016.5	241008	ATE - Halter
2.0 TDCi	81	02/08→07/11	➡	→ 02/11; ☐		24.3387-7016.5	241008	ATE - Halter
1.6 TDCi	66	07/04→09/12	⬅	01/05→ 02/11; ☐		24.3571-9813.5	240557	ATE - Halter
1.8 TDCi	85	07/04→09/12	⬅	01/05→ 02/11; ☐		24.3571-9814.5	240558	ATE - Halter
			➡	01/05→ 02/11; ☐		24.3387-7015.5	241007	ATE - Halter
			➡	01/05→ 02/11; ☐		24.3387-7016.5	241008	ATE - Halter
2.0 TDCi	98	07/04→01/08	⬅	10/04→; ☐		24.3571-9813.5	240557	ATE - Halter

	kw			 	! #			
FORD - FOCUS II Turnier (DA, FFS, DS) 07/04→09/12								
Bremssattel								
2.0 TDCi	98	07/04→01/08	←	10/04→; 		24.3571-9814.5	240558	ATE - Halter
			→	10/04→; 		24.3387-7015.5	241007	ATE - Halter
			→	10/04→; 		24.3387-7016.5	241008	ATE - Halter
Halter, Bremssattel								
1.4 1.6 1.6 TDCi 1.6 Ti	59 74 74 - 80 85	07/04→09/12 07/04→07/11 07/04→09/12 07/04→09/12	←	10/04→ 02/11		11.0230-0736.1	260132	ATE
			→	→ 02/11		11.0230-0736.1	260132	ATE
			←	01/05→ 02/11		11.0230-0736.1	260132	ATE
			→	01/05→ 02/11		11.0230-0698.2	260091	ATE
1.6 LPG 1.6 TDCi 1.8 1.8 Flexifuel	85 81 92 92	10/09→09/12 12/07→09/12 03/06→09/12 01/06→09/12	←	→ 02/11		11.0230-0736.1	260132	ATE
			→	→ 02/11		11.0230-0698.2	260091	ATE
1.6 TDCi	66	07/04→09/12	←	01/05→ 02/11		11.0230-0736.1	260132	ATE
1.8 TDCi	85	07/04→09/12	←	01/05→ 02/11		11.0230-0818.1	260135	ATE
			→	01/05→ 02/11		11.0230-0698.2	260091	ATE
2.0 2.0 TDCi	107 100	07/04→09/12 07/04→09/12	←	10/04→ 02/11		11.0230-0818.1	260135	ATE
			→	10/04→ 02/11		11.0230-0698.2	260091	ATE
2.0 LPG 2.0 TDCi	107 81	06/08→07/11 02/08→07/11	←	→ 02/11		11.0230-0818.1	260135	ATE
			→	→ 02/11		11.0230-0698.2	260091	ATE
2.0 TDCi	98	07/04→01/08	←	10/04→		11.0230-0818.1	260135	ATE
			→	10/04→		11.0230-0698.2	260091	ATE
Feder, Bremssattel								
1.4 1.6 1.6 TDCi 1.6 Ti 2.0 2.0 TDCi	59 74 74 - 80 85 107 100	07/04→09/12 07/04→07/11 07/04→09/12 07/04→09/12 07/04→09/12	←	10/04→ 02/11	2	11.8116-0356.1	390586	ATE
			→	10/04→ 02/11	2	11.8116-0340.1	390595	ATE
			←	→ 02/11	2	11.8116-0356.1	390586	ATE
			→	→ 02/11	2	11.8116-0340.1	390595	ATE
1.6 LPG 1.6 TDCi 1.8 1.8 Flexifuel 2.0 LPG 2.0 TDCi	85 81 92 92 107 81	10/09→09/12 12/07→09/12 03/06→09/12 01/06→09/12 06/08→07/11 02/08→07/11	←	→ 02/11	2	11.8116-0356.1	390586	ATE
			→	→ 02/11	2	11.8116-0340.1	390595	ATE
1.6 TDCi 1.8 TDCi	66 85	07/04→09/12 07/04→09/12	←	01/05→ 02/11	2	11.8116-0356.1	390586	ATE
			→	01/05→ 02/11	2	11.8116-0340.1	390595	ATE
2.0 TDCi	98	07/04→01/08	←	10/04→	2	11.8116-0356.1	390586	ATE
			→	10/04→	2	11.8116-0340.1	390595	ATE
Führungshülzensatz, Bremssattel								
1.4 1.6 1.6 TDCi 1.6 Ti 2.0 2.0 TDCi	59 74 74 - 80 85 107 100	07/04→09/12 07/04→07/11 07/04→09/12 07/04→09/12 07/04→09/12	←	10/04→ 02/11		11.0101-5407.2	260011	ATE
			→	10/04→ 02/11		11.0101-5407.2	260011	ATE
			←	→ 02/11		11.0101-5407.2	260011	ATE
			→	→ 02/11		11.0101-5407.2	260011	ATE
1.6 LPG 1.6 TDCi 1.8 1.8 Flexifuel 2.0 LPG 2.0 TDCi	85 81 92 92 107 81	10/09→09/12 12/07→09/12 03/06→09/12 01/06→09/12 06/08→07/11 02/08→07/11	←	→ 02/11		11.0101-5407.2	260011	ATE
			→	→ 02/11		11.0101-5407.2	260011	ATE
1.6 TDCi 1.8 TDCi	66 85	07/04→09/12 07/04→09/12	←	01/05→ 02/11		11.0101-5407.2	260011	ATE
			→	01/05→ 02/11		11.0101-5407.2	260011	ATE
2.0 TDCi	98	07/04→01/08	←	10/04→		11.0101-5407.2	260011	ATE
			→	10/04→		11.0101-5407.2	260011	ATE
Führungsbolzen, Bremssattel								
1.4 1.6 1.6 TDCi 1.6 Ti 2.0 2.0 TDCi →	59 74 74 - 80 85 107 100	07/04→09/12 07/04→07/11 07/04→09/12 07/04→09/12 07/04→09/12 07/04→09/12		10/04→ 02/11	2	11.8171-0008.1	990049	ATE

FORD - FOCUS II Turnier (DA, FFS, DS) 07/04→09/12

Führungsbolzen, Bremsattel

1.6 LPG	85	10/09→09/12		→ 02/11	2	11.8171-0008.1	990049	ATE
1.6 TDCi	81	12/07→09/12						
1.8	92	03/06→09/12						
1.8 Flexifuel	92	01/06→09/12						
2.0 LPG	107	06/08→07/11						
2.0 TDCi	81	02/08→07/11						
1.6 TDCi	66	07/04→09/12		01/05→ 02/11	2	11.8171-0008.1	990049	ATE
1.8 TDCi	85	07/04→09/12						
2.0 TDCi	98	07/04→01/08		10/04→	2	11.8171-0008.1	990049	ATE







Bremsschlauch







1.4	59	07/04→09/12	←	10/04→ 02/11	2	24.5104-0395.3	331735	L= 435
			→	10/04→ 02/11; Scheibenbremse; - eFSB	2	24.5124-0420.3	331276	L= 420
			→	10/04→ 02/11; Scheibenbremse; Kombi	2	83.7788-0409.3	330981	L= 410
1.6	74	07/04→07/11	←	10/04→ 02/11	2	24.5104-0395.3	331735	L= 435
1.6 TDCi	74 - 80	07/04→09/12	→	10/04→ 02/11; - eFSB	2	24.5124-0420.3	331276	L= 420
1.6 Ti	85	07/04→09/12	→	10/04→ 02/11; Kombi	2	83.7788-0409.3	330981	L= 410
2.0	107	07/04→09/12						
2.0 TDCi	100	07/04→09/12						
1.6 LPG	85	10/09→09/12	←	→ 02/11	2	24.5104-0395.3	331735	L= 435
1.6 TDCi	81	12/07→09/12	→	→ 02/11; - eFSB	2	24.5124-0420.3	331276	L= 420
1.8	92	03/06→09/12	→	→ 02/11; Kombi	2	83.7788-0409.3	330981	L= 410
1.8 Flexifuel	92	01/06→09/12						
2.0 LPG	107	06/08→07/11						
2.0 TDCi	81	02/08→07/11						
1.6 TDCi	66	07/04→09/12	←	01/05→ 02/11	2	24.5104-0395.3	331735	L= 435
1.8 TDCi	85	07/04→09/12	→	01/05→ 02/11; - eFSB	2	24.5124-0420.3	331276	L= 420
			→	01/05→ 02/11; Kombi	2	83.7788-0409.3	330981	L= 410
2.0 TDCi	98	07/04→01/08	←	10/04→	2	24.5104-0395.3	331735	L= 435
			→	10/04→; - eFSB	2	24.5124-0420.3	331276	L= 420
			→	10/04→; Kombi	2	83.7788-0409.3	330981	L= 410

FORD - FOCUS III 07/10→02/20

Bremssattel

1.0 EcoBoost	74 - 92	02/12→12/17	←	☐		24.3571-9813.5	240557	ATE - Halter
			←	☐		24.3571-9814.5	240558	ATE - Halter
			→	☐		24.3387-7099.5	241017	ATE - Halter
			→	☐		24.3387-7100.5	241018	ATE - Halter
1.0 EcoBoost	103	10/17→02/20	←	☐		24.3571-9813.5	240557	ATE - Halter
1.5 EcoBoost	110 - 134	09/14→12/17	←	☐		24.3571-9814.5	240558	ATE - Halter
1.5 TDCi	70 - 88	09/14→04/18	→	☐		24.3387-7099.5	241017	ATE - Halter
1.5 TDCi ECONetic	77	09/14→12/17	→	☐		24.3387-7100.5	241018	ATE - Halter
1.6 Flexifuel	110	07/13→02/20						
1.6 LPG	86 - 88	02/12→02/20						
1.6 TDCi ECONetic	77	05/12→07/15						
1.6 Ti	63 - 88	08/11→12/17						
2.0	110 - 119	09/11→06/18						
2.0 TDCi	110	11/14→12/17						
2.0 Ti-GDi	125	08/11→02/20						
Electric	107	07/13→12/17						
1.5 EcoBoost	132	05/15→12/17	←	☐		24.3571-9813.5	240557	ATE - Halter
			←	☐		24.3571-9814.5	240558	ATE - Halter
			→	☐		24.3387-7099.5	241017	ATE - Halter
			→	☐		24.3387-7100.5	241018	ATE - Halter
1.6 EcoBoost	110 - 134	07/10→06/14	←	03/11→; ☐		24.3571-9813.5	240557	ATE - Halter
1.6 Flexifuel	88	07/10→02/20	←	03/11→; ☐		24.3571-9814.5	240558	ATE - Halter
1.6 TDCi	70 - 85	07/10→12/17	→	☐		24.3387-7099.5	241017	ATE - Halter
1.6 Ti	77 - 92	07/10→02/20	→	☐		24.3387-7100.5	241018	ATE - Halter
2.0 TDCi	85 - 120	07/10→06/14						
2.0 ST	184	07/12→12/17	←	☐		24.3571-9719.5	241583	ATE - Halter
→								

	kw			 	! #		
FORD - FOCUS III 07/10→02/20							
Bremssattel							
2.0 ST	184	07/12→12/17	←	☐		24.3571-9720.5 241584	ATE - Halter
			→	☐		24.3571-9722.5 241638	ATE - Halter
			→	☐		24.3387-7099.5 241017	ATE - Halter
			→	☐		24.3387-7100.5 241018	ATE - Halter
2.0 TDCi ST	136	11/14→12/17	←	☐		24.3571-9719.5 241583	ATE - Halter
			←	☐		24.3571-9813.5 240557	ATE - Halter
			←	☐		24.3571-9720.5 241584	ATE - Halter
			←	☐		24.3571-9722.5 241638	ATE - Halter
			←	☐		24.3571-9814.5 240558	ATE - Halter
			→	☐		24.3387-7099.5 241017	ATE - Halter
			→	☐		24.3387-7100.5 241018	ATE - Halter
2.3 RS AWD	257	07/15→12/17	→	☐		24.3387-7099.5 241017	ATE - Halter
			→	☐		24.3387-7100.5 241018	ATE - Halter
Feder, Bremssattel							
1.0 EcoBoost	74 - 92	02/12→12/17			→ 05/17	2 11.8116-0340.1 390595	ATE
1.5 EcoBoost	110 - 134	09/14→12/17				2 11.8116-0356.1 390586	ATE
1.5 TDCi	70 - 88	09/14→04/18					
1.5 TDCi ECONetic	77	09/14→12/17					
1.6 Flexifuel	110	07/13→02/20					
1.6 LPG	86 - 88	02/12→02/20					
1.6 Ti	63 - 88	08/11→12/17					
2.0	110 - 119	09/11→06/18					
2.0 TDCi	110	11/14→12/17					
2.0 TDCi ST	136	11/14→12/17					
2.0 Ti-GDi	125	08/11→02/20					
Electric	107	07/13→12/17					
1.0 EcoBoost	103	10/17→02/20	←			2 11.8116-0356.1 390586	ATE
			→			2 11.8116-0340.1 390595	ATE
1.6 EcoBoost	110 - 134	07/10→06/14			03/11→	2 11.8116-0340.1 390595	ATE
2.0 TDCi	85 - 120	07/10→06/14				11.8116-0356.1 390586	ATE
1.6 Flexifuel	88	07/10→02/20			03/11→ 05/17	2 11.8116-0340.1 390595	ATE
1.6 TDCi	70 - 85	07/10→12/17			03/11→	2 11.8116-0356.1 390586	ATE
1.6 Ti	77 - 92	07/10→02/20					
1.6 TDCi ECONetic	77	05/12→07/15				2 11.8116-0340.1 390595	ATE
						11.8116-0356.1 390586	ATE
2.0 ST	184	07/12→12/17			→ 05/17	2 11.8116-0340.1 390595	ATE
2.3 RS AWD	257	07/15→12/17					
Führungshülzensatz, Bremssattel							
1.0 EcoBoost	74 - 92	02/12→12/17	←			11.0101-5407.2 260011	ATE
1.5 EcoBoost	110 - 134	09/14→12/17	→		→ 05/17	11.0101-5407.2 260011	ATE
1.5 TDCi	70 - 88	09/14→04/18					
1.5 TDCi ECONetic	77	09/14→12/17					
1.6 Flexifuel	110	07/13→02/20					
1.6 LPG	86 - 88	02/12→02/20					
1.6 Ti	63 - 88	08/11→12/17					
2.0	110 - 119	09/11→06/18					
2.0 ST	184	07/12→12/17					
2.0 TDCi	110	11/14→12/17					
2.0 TDCi ST	136	11/14→12/17					
2.0 Ti-GDi	125	08/11→02/20					
Electric	107	07/13→12/17					
1.0 EcoBoost	103	10/17→02/20	←			11.0101-5407.2 260011	ATE
1.6 TDCi ECONetic	77	05/12→07/15	→			11.0101-5407.2 260011	ATE
1.6 EcoBoost	110 - 134	07/10→06/14	←		03/11→	11.0101-5407.2 260011	ATE
→							

	kw			 	! #		
FORD - FOCUS III 07/10→02/20							
Führungshülzensatz, Bremsattel							
2.0 TDCi	85 - 120	07/10→06/14	➔	03/11→		11.0101-5407.2 260011	ATE
1.6 Flexifuel	88	07/10→02/20	➔	03/11→		11.0101-5407.2 260011	ATE
1.6 TDCi	70 - 85	07/10→12/17	➔	03/11→ 05/17		11.0101-5407.2 260011	ATE
1.6 Ti	77 - 92	07/10→02/20					
2.3 RS AWD	257	07/15→12/17	➔	→ 05/17		11.0101-5407.2 260011	ATE
Führungsbolzen, Bremsattel							
1.0 EcoBoost	74 - 92	02/12→12/17		→ 05/17	2	11.8171-0008.1 990049	ATE
1.5 EcoBoost	110 - 134	09/14→12/17			2	11.8171-0008.1 990049	ATE
1.5 TDCi	70 - 88	09/14→04/18					
1.5 TDCi ECONetic	77	09/14→12/17					
1.6 Flexifuel	110	07/13→02/20					
1.6 LPG	86 - 88	02/12→02/20					
1.6 Ti	63 - 88	08/11→12/17					
2.0	110 - 119	09/11→06/18					
2.0 ST	184	07/12→12/17					
2.0 TDCi	110	11/14→12/17					
2.0 TDCi ST	136	11/14→12/17					
2.0 Ti-GDi	125	08/11→02/20					
Electric	107	07/13→12/17					
1.0 EcoBoost	103	10/17→02/20	➔		2	11.8171-0008.1 990049	ATE
			➔		2	11.8171-0008.1 990049	ATE
1.6 EcoBoost	110 - 134	07/10→06/14		03/11→	2	11.8171-0008.1 990049	ATE
2.0 TDCi	85 - 120	07/10→06/14					
1.6 Flexifuel	88	07/10→02/20		03/11→ 05/17	2	11.8171-0008.1 990049	ATE
1.6 TDCi	70 - 85	07/10→12/17		03/11→	2	11.8171-0008.1 990049	ATE
1.6 Ti	77 - 92	07/10→02/20					
1.6 TDCi ECONetic	77	05/12→07/15			2	11.8171-0008.1 990049	ATE
2.3 RS AWD	257	07/15→12/17		→ 05/17	2	11.8171-0008.1 990049	ATE
Bremsschlauch							
1.0 EcoBoost	74 - 92	02/12→12/17	➔		2	83.7769-0398.3 331472	L= 400
1.5 EcoBoost	110 - 134	09/14→12/17	➔	Scheibenbremse	2	24.5105-0419.3 331736	L= 450
						24.5140-0420.3 331503	L= 420
1.5 TDCi	70 - 88	09/14→04/18	➔	Trommelbremse	2	83.7788-0396.3 331524	L= 397
						83.7788-0399.3 331525	L= 397
1.5 TDCi ECONetic	77	09/14→12/17					
1.6 Flexifuel	110	07/13→02/20					
1.6 LPG	86 - 88	02/12→02/20					
1.6 TDCi ECONetic	77	05/12→07/15					
1.6 Ti	63 - 88	08/11→12/17					
2.0	110 - 119	09/11→06/18					
2.0 ST	184	07/12→12/17					
2.0 TDCi	110	11/14→12/17					
2.0 TDCi ST	136	11/14→12/17					
2.0 Ti-GDi	125	08/11→02/20					
Electric	107	07/13→12/17					
1.0 EcoBoost	103	10/17→02/20	➔		2	83.7769-0398.3 331472	L= 400
			➔	Scheibenbremse	2	24.5105-0419.3 331736	L= 450
			➔	Trommelbremse	2	83.7788-0399.3 331525	L= 397
1.6 EcoBoost	110 - 134	07/10→06/14	➔	03/11→	2	83.7769-0398.3 331472	L= 400
1.6 Flexifuel	88	07/10→02/20	➔	03/11→; Scheibenbremse	2	24.5105-0419.3 331736	L= 450
1.6 TDCi	70 - 85	07/10→12/17				24.5140-0420.3 331503	L= 420
1.6 Ti	77 - 92	07/10→02/20	➔	03/11→; Trommelbremse	2	83.7788-0396.3 331524	L= 397
						83.7788-0399.3 331525	L= 397
2.0 TDCi	85 - 120	07/10→06/14					
2.3 RS AWD	257	07/15→12/17	➔		2	24.5140-0420.3 331503	L= 420

FORD - FOCUS III Kasten/Kombi 02/12→02/20

Bremssattel

1.0 EcoBoost	74 - 92	02/12→02/20	←	<input type="checkbox"/>		24.3571-9813.5	240557	ATE - Halter
1.5 EcoBoost	110 - 134	09/14→02/20	←	<input type="checkbox"/>		24.3571-9814.5	240558	ATE - Halter
1.5 TDCi	70 - 88	09/14→02/20	→	<input type="checkbox"/>		24.3387-7099.5	241017	ATE - Halter
1.5 TDCi ECONetic	77	09/14→02/20	→	<input type="checkbox"/>		24.3387-7100.5	241018	ATE - Halter
2.0 TDCi	110	11/14→02/20						

Feder, Bremssattel

1.0 EcoBoost	74 - 92	02/12→02/20		→ 05/17	2	11.8116-0340.1	390595	ATE
1.5 EcoBoost	110 - 134	09/14→02/20			2	11.8116-0356.1	390586	ATE
1.5 TDCi	70 - 88	09/14→02/20						
1.5 TDCi ECONetic	77	09/14→02/20						
2.0 TDCi	110	11/14→02/20						

Führungshülzensatz, Bremssattel

1.0 EcoBoost	74 - 92	02/12→02/20	←			11.0101-5407.2	260011	ATE
1.5 EcoBoost	110 - 134	09/14→02/20	→	→ 05/17		11.0101-5407.2	260011	ATE
1.5 TDCi	70 - 88	09/14→02/20						
1.5 TDCi ECONetic	77	09/14→02/20						
2.0 TDCi	110	11/14→02/20						

Führungsbolzen, Bremssattel

1.0 EcoBoost	74 - 92	02/12→02/20		→ 05/17	2	11.8171-0008.1	990049	ATE
1.5 EcoBoost	110 - 134	09/14→02/20			2	11.8171-0008.1	990049	ATE
1.5 TDCi	70 - 88	09/14→02/20						
1.5 TDCi ECONetic	77	09/14→02/20						
2.0 TDCi	110	11/14→02/20						

Bremsschlauch

1.0 EcoBoost	74 - 92	02/12→02/20	←		2	83.7769-0398.3	331472	L= 400
1.5 EcoBoost	110 - 134	09/14→02/20	→	Scheibenbremse	2	24.5105-0419.3	331736	L= 450
1.5 TDCi	70 - 88	09/14→02/20	→	Trommelbremse	2	83.7788-0399.3	331525	L= 397
1.5 TDCi ECONetic	77	09/14→02/20						
2.0 TDCi	110	11/14→02/20						

FORD - FOCUS III Kasten/Schrägheck 01/11→02/20







Bremssattel

1.0 EcoBoost	74 - 92	02/12→12/17	←	<input type="checkbox"/>		24.3571-9813.5	240557	ATE - Halter
1.5 EcoBoost	110 - 134	09/14→12/17	←	<input type="checkbox"/>		24.3571-9814.5	240558	ATE - Halter
1.5 TDCi	70 - 88	09/14→12/17	→	<input type="checkbox"/>		24.3387-7099.5	241017	ATE - Halter
1.5 TDCi ECONetic	77	09/14→12/17	→	<input type="checkbox"/>		24.3387-7100.5	241018	ATE - Halter
1.6 EcoBoost	110 - 134	11/11→06/14						
1.6 TDCi	85	02/12→12/17						
2.0 TDCi	110	11/14→12/17						
1.6 TDCi	70	01/11→12/17	←	03/11→; <input type="checkbox"/>		24.3571-9813.5	240557	ATE - Halter
1.6 Ti	77	01/11→02/20	←	03/11→; <input type="checkbox"/>		24.3571-9814.5	240558	ATE - Halter
2.0 TDCi	85 - 120	01/11→06/14	→	<input type="checkbox"/>		24.3387-7099.5	241017	ATE - Halter
			→	<input type="checkbox"/>		24.3387-7100.5	241018	ATE - Halter









Feder, Bremssattel

1.0 EcoBoost	74 - 92	02/12→12/17		→ 05/17	2	11.8116-0340.1	390595	ATE
1.5 EcoBoost	110 - 134	09/14→12/17			2	11.8116-0356.1	390586	ATE
1.5 TDCi	70 - 88	09/14→12/17						
1.5 TDCi ECONetic	77	09/14→12/17						
1.6 TDCi	85	02/12→12/17						
2.0 TDCi	110	11/14→12/17						

→								
---	--	--	--	--	--	--	--	--

	kw			 	! #		
FORD - FOCUS III Kasten/Schrägheck 01/11→02/20							
Feder, Bremssattel							
1.6 EcoBoost	110 - 134	11/11→06/14			2	11.8116-0340.1 390595 11.8116-0356.1 390586	ATE ATE
1.6 TDCi 1.6 Ti	70 77	01/11→12/17 01/11→02/20		03/11→ 05/17	2	11.8116-0340.1 390595	ATE
				03/11→	2	11.8116-0356.1 390586	ATE
2.0 TDCi	85 - 120	01/11→06/14		03/11→	2	11.8116-0340.1 390595 11.8116-0356.1 390586	ATE ATE
Führungshülzensatz, Bremssattel							
1.0 EcoBoost	74 - 92	02/12→12/17	←			11.0101-5407.2 260011	ATE
1.5 EcoBoost	110 - 134	09/14→12/17	→	→ 05/17		11.0101-5407.2 260011	ATE
1.5 TDCi	70 - 88	09/14→12/17					
1.5 TDCi ECONetic	77	09/14→12/17					
1.6 TDCi	85	02/12→12/17					
2.0 TDCi	110	11/14→12/17					
1.6 EcoBoost	110 - 134	11/11→06/14	←			11.0101-5407.2 260011	ATE
			→			11.0101-5407.2 260011	ATE
1.6 TDCi	70	01/11→12/17	←	03/11→		11.0101-5407.2 260011	ATE
1.6 Ti	77	01/11→02/20	→	03/11→ 05/17		11.0101-5407.2 260011	ATE
2.0 TDCi	85 - 120	01/11→06/14	←	03/11→		11.0101-5407.2 260011	ATE
			→	03/11→		11.0101-5407.2 260011	ATE
Führungsbolzen, Bremssattel							
1.0 EcoBoost	74 - 92	02/12→12/17		→ 05/17	2	11.8171-0008.1 990049	ATE
1.5 EcoBoost	110 - 134	09/14→12/17			2	11.8171-0008.1 990049	ATE
1.5 TDCi	70 - 88	09/14→12/17					
1.5 TDCi ECONetic	77	09/14→12/17					
1.6 TDCi	85	02/12→12/17					
2.0 TDCi	110	11/14→12/17					
1.6 EcoBoost	110 - 134	11/11→06/14			2	11.8171-0008.1 990049	ATE
1.6 TDCi	70	01/11→12/17		03/11→ 05/17	2	11.8171-0008.1 990049	ATE
1.6 Ti	77	01/11→02/20		03/11→	2	11.8171-0008.1 990049	ATE
2.0 TDCi	85 - 120	01/11→06/14		03/11→	2	11.8171-0008.1 990049	ATE
Bremsschlauch							
1.0 EcoBoost	74 - 92	02/12→12/17	←		2	83.7769-0398.3 331472	L= 400
1.5 EcoBoost	110 - 134	09/14→12/17	→	Scheibenbremse	2	24.5105-0419.3 331736 24.5140-0420.3 331503	L= 450 L= 420
1.5 TDCi	70 - 88	09/14→12/17	→	Trommelbremse	2	83.7788-0396.3 331524 83.7788-0399.3 331525	L= 397 L= 397
1.5 TDCi ECONetic	77	09/14→12/17					
1.6 EcoBoost	110 - 134	11/11→06/14					
1.6 TDCi	85	02/12→12/17					
2.0 TDCi	110	11/14→12/17					
1.6 TDCi	70	01/11→12/17	←	03/11→	2	83.7769-0398.3 331472	L= 400
1.6 Ti	77	01/11→02/20	→	03/11→; Scheibenbremse	2	24.5105-0419.3 331736 24.5140-0420.3 331503	L= 450 L= 420
2.0 TDCi	85 - 120	01/11→06/14	→	03/11→; Trommelbremse	2	83.7788-0396.3 331524 83.7788-0399.3 331525	L= 397 L= 397
FORD - FOCUS III Stufenheck 07/10→02/20							
Bremssattel							
1.0 EcoBoost	74 - 103	02/12→02/20	←	☐		24.3571-9813.5 240557	ATE - Halter
1.5 EcoBoost	110 - 134	11/14→02/20	←	☐		24.3571-9814.5 240558	ATE - Halter
1.5 TDCi	70 - 88	11/14→02/20	→	☐		24.3387-7099.5 241017	ATE - Halter
1.5 TDCi ECONetic	77	11/14→02/20	→	☐		24.3387-7100.5 241018	ATE - Halter
1.6 Flexifuel	110	07/13→02/20					
1.6 TDCi	77	05/12→07/15					
1.6 Ti	63	08/11→02/20					
2.0	110	10/13→02/20					
2.0 GDi	125	08/11→02/20					
→							



	kw			 	! #		
FORD - FOCUS III Stufenheck 07/10→02/20							
 Bremssattel							
2.0 TDCi	110	11/14→02/20	←	<input type="checkbox"/>		24.3571-9813.5 240557	ATE - Halter
			←	<input type="checkbox"/>		24.3571-9814.5 240558	ATE - Halter
			→	<input type="checkbox"/>		24.3387-7099.5 241017	ATE - Halter
			→	<input type="checkbox"/>		24.3387-7100.5 241018	ATE - Halter
1.6 EcoBoost	110 - 134	07/10→06/14	←	03/11→; <input type="checkbox"/>		24.3571-9813.5 240557	ATE - Halter
1.6 Flexifuel	88	07/10→02/20	←	03/11→; <input type="checkbox"/>		24.3571-9814.5 240558	ATE - Halter
1.6 TDCi	70 - 85	07/10→02/20	→	<input type="checkbox"/>		24.3387-7099.5 241017	ATE - Halter
1.6 Ti	77 - 92	07/10→02/20	→	<input type="checkbox"/>		24.3387-7100.5 241018	ATE - Halter
2.0 TDCi	85 - 120	07/10→06/14					
Feder, Bremssattel							
1.0 EcoBoost	74 - 92	02/12→02/20			→ 05/17	2 11.8116-0340.1 390595	ATE
1.5 EcoBoost	110 - 134	11/14→02/20				2 11.8116-0356.1 390586	ATE
1.5 TDCi	70 - 88	11/14→02/20					
1.5 TDCi ECONetic	77	11/14→02/20					
1.6 Flexifuel	110	07/13→02/20					
1.6 Ti	63	08/11→02/20					
2.0	110	10/13→02/20					
2.0 GDi	125	08/11→02/20					
2.0 TDCi	110	11/14→02/20					
1.0 EcoBoost	103	10/17→02/20	←			2 11.8116-0356.1 390586	ATE
			→			2 11.8116-0340.1 390595	ATE
1.6 EcoBoost	110 - 134	07/10→06/14			03/11→	2 11.8116-0340.1 390595	ATE
2.0 TDCi	85 - 120	07/10→06/14				11.8116-0356.1 390586	ATE
1.6 Flexifuel	88	07/10→02/20			03/11→ 05/17	2 11.8116-0340.1 390595	ATE
1.6 TDCi	70 - 85	07/10→02/20			03/11→	2 11.8116-0356.1 390586	ATE
1.6 Ti	77 - 92	07/10→02/20					
1.6 TDCi	77	05/12→07/15				2 11.8116-0340.1 390595	ATE
						11.8116-0356.1 390586	ATE
Führungshülzensatz, Bremssattel							
1.0 EcoBoost	74 - 92	02/12→02/20	←			11.0101-5407.2 260011	ATE
1.5 EcoBoost	110 - 134	11/14→02/20	→		→ 05/17	11.0101-5407.2 260011	ATE
1.5 TDCi	70 - 88	11/14→02/20					
1.5 TDCi ECONetic	77	11/14→02/20					
1.6 Flexifuel	110	07/13→02/20					
1.6 Ti	63	08/11→02/20					
2.0	110	10/13→02/20					
2.0 GDi	125	08/11→02/20					
2.0 TDCi	110	11/14→02/20					
1.0 EcoBoost	103	10/17→02/20	←			11.0101-5407.2 260011	ATE
1.6 TDCi	77	05/12→07/15	→			11.0101-5407.2 260011	ATE
1.6 EcoBoost	110 - 134	07/10→06/14	←		03/11→	11.0101-5407.2 260011	ATE
2.0 TDCi	85 - 120	07/10→06/14	→		03/11→	11.0101-5407.2 260011	ATE
1.6 Flexifuel	88	07/10→02/20	←		03/11→	11.0101-5407.2 260011	ATE
1.6 TDCi	70 - 85	07/10→02/20	→		03/11→ 05/17	11.0101-5407.2 260011	ATE
1.6 Ti	77 - 92	07/10→02/20					
Führungsbolzen, Bremssattel							
1.0 EcoBoost	74 - 92	02/12→02/20			→ 05/17	2 11.8171-0008.1 990049	ATE
1.5 EcoBoost	110 - 134	11/14→02/20				2 11.8171-0008.1 990049	ATE
1.5 TDCi	70 - 88	11/14→02/20					
1.5 TDCi ECONetic	77	11/14→02/20					
1.6 Flexifuel	110	07/13→02/20					
1.6 Ti	63	08/11→02/20					
2.0	110	10/13→02/20					
→							

FORD - FOCUS III Stufenheck 07/10→02/20

Führungsbolzen, Bremssattel

2.0 GDi	125	08/11→02/20		→ 05/17	2	11.8171-0008.1	990049	ATE
2.0 TDCi	110	11/14→02/20			2	11.8171-0008.1	990049	ATE
1.0 EcoBoost	103	10/17→02/20	←		2	11.8171-0008.1	990049	ATE
			→		2	11.8171-0008.1	990049	ATE
1.6 EcoBoost	110 - 134	07/10→06/14		03/11→	2	11.8171-0008.1	990049	ATE
2.0 TDCi	85 - 120	07/10→06/14						
1.6 Flexifuel	88	07/10→02/20		03/11→ 05/17	2	11.8171-0008.1	990049	ATE
1.6 TDCi	70 - 85	07/10→02/20		03/11→	2	11.8171-0008.1	990049	ATE
1.6 Ti	77 - 92	07/10→02/20						
1.6 TDCi	77	05/12→07/15			2	11.8171-0008.1	990049	ATE

Bremsschlauch

1.0 EcoBoost	74 - 92	02/12→02/20	←		2	83.7769-0398.3	331472	L= 400
			→	Scheibenbremse	2	24.5105-0419.3	331736	L= 450
1.5 EcoBoost	110 - 134	11/14→02/20	→			24.5140-0420.3	331503	L= 420
1.5 TDCi	70 - 88	11/14→02/20	→	Trommelbremse	2	83.7788-0396.3	331524	L= 397
1.5 TDCi ECONetic	77	11/14→02/20				83.7788-0399.3	331525	L= 397
1.6 Flexifuel	110	07/13→02/20						
1.6 TDCi	77	05/12→07/15						
1.6 Ti	63	08/11→02/20						
2.0	110	10/13→02/20						
2.0 GDi	125	08/11→02/20						
2.0 TDCi	110	11/14→02/20						
1.0 EcoBoost	103	10/17→02/20	←		2	83.7769-0398.3	331472	L= 400
			→	Scheibenbremse	2	24.5105-0419.3	331736	L= 450
			→	Trommelbremse	2	83.7788-0399.3	331525	L= 397
1.6 EcoBoost	110 - 134	07/10→06/14	←	03/11→	2	83.7769-0398.3	331472	L= 400
1.6 Flexifuel	88	07/10→02/20	→	03/11→; Scheibenbremse	2	24.5105-0419.3	331736	L= 450
1.6 TDCi	70 - 85	07/10→02/20				24.5140-0420.3	331503	L= 420
1.6 Ti	77 - 92	07/10→02/20	→	03/11→; Trommelbremse	2	83.7788-0396.3	331524	L= 397
2.0 TDCi	85 - 120	07/10→06/14				83.7788-0399.3	331525	L= 397

FORD - FOCUS III Turnier 07/10→02/20

Bremssattel

1.0 EcoBoost	74 - 103	02/12→02/20	←	☐		24.3571-9813.5	240557	ATE - Halter
			←	☐		24.3571-9814.5	240558	ATE - Halter
1.5 EcoBoost	110 - 134	09/14→02/20	←	☐		24.3387-7099.5	241017	ATE - Halter
			→	☐		24.3387-7100.5	241018	ATE - Halter
1.5 TDCi	70 - 88	09/14→02/20	→	☐				
			→	☐				
1.5 TDCi ECONetic	77	09/14→02/20						
1.6 Flexifuel	110	07/13→02/20						
1.6 LPG	86 - 88	02/12→02/20						
1.6 TDCi ECONetic	77	05/12→07/15						
1.6 Ti	63 - 88	08/11→02/20						
2.0	110	10/13→02/20						
2.0 TDCi	110	11/14→02/20						
1.0 EcoBoost	92	02/12→02/20	←	☐		24.3571-9813.5	240557	ATE - Halter
			←	☐		24.3571-9814.5	240558	ATE - Halter
			→	☐		24.3387-7099.5	241017	ATE - Halter
			→	☐		24.3387-7100.5	241018	ATE - Halter
1.6 EcoBoost	110 - 134	07/10→06/14	←	☐	03/11→;	24.3571-9813.5	240557	ATE - Halter
1.6 Flexifuel	88	07/10→02/20	←	☐	03/11→;	24.3571-9814.5	240558	ATE - Halter
1.6 TDCi	70 - 85	07/10→02/20	→	☐		24.3387-7099.5	241017	ATE - Halter
1.6 Ti	77 - 92	07/10→02/20	→	☐		24.3387-7100.5	241018	ATE - Halter
2.0 TDCi	85 - 120	07/10→06/14						
2.0 ST	184	07/12→02/20	←	☐		24.3571-9719.5	241583	ATE - Halter
			←	☐		24.3571-9720.5	241584	ATE - Halter

FORD - FOCUS III Turnier 07/10→02/20

Bremssattel









2.0 ST	184	07/12→02/20	←	☐	24.3571-9722.5	241638	ATE - Halter
			→	☐	24.3387-7099.5	241017	ATE - Halter
			→	☐	24.3387-7100.5	241018	ATE - Halter
2.0 TDCi ST	136	11/14→02/20	←	☐	24.3571-9719.5	241583	ATE - Halter
					24.3571-9813.5	240557	ATE - Halter
			←	☐	24.3571-9720.5	241584	ATE - Halter
					24.3571-9722.5	241638	ATE - Halter
					24.3571-9814.5	240558	ATE - Halter
			→	☐	24.3387-7099.5	241017	ATE - Halter
2.0 Ti-GDi	125	07/10→02/20	←	08/11→; ☐	24.3571-9813.5	240557	ATE - Halter
			←	08/11→; ☐	24.3571-9814.5	240558	ATE - Halter
			→	☐	24.3387-7099.5	241017	ATE - Halter
			→	☐	24.3387-7100.5	241018	ATE - Halter











Feder, Bremssattel









1.0 EcoBoost	74 - 92	02/12→02/20		→ 05/17	2	11.8116-0340.1	390595	ATE
1.5 EcoBoost	110 - 134	09/14→02/20			2	11.8116-0356.1	390586	ATE
1.5 TDCi	70 - 88	09/14→02/20						
1.5 TDCi ECONetic	77	09/14→02/20						
1.6 Flexifuel	110	07/13→02/20						
1.6 LPG	86 - 88	02/12→02/20						
1.6 Ti	63 - 88	08/11→02/20						
2.0	110	10/13→02/20						
2.0 TDCi	110	11/14→02/20						
2.0 TDCi ST	136	11/14→02/20						
1.0 EcoBoost	103	10/17→02/20	←		2	11.8116-0356.1	390586	ATE
			→		2	11.8116-0340.1	390595	ATE
1.6 EcoBoost	110 - 134	07/10→06/14		03/11→	2	11.8116-0340.1	390595	ATE
						11.8116-0356.1	390586	ATE
2.0 TDCi	85 - 120	07/10→06/14						
1.6 Flexifuel	88	07/10→02/20		03/11→ 05/17	2	11.8116-0340.1	390595	ATE
1.6 TDCi	70 - 85	07/10→02/20		03/11→	2	11.8116-0356.1	390586	ATE
1.6 Ti	77 - 92	07/10→02/20						
1.6 TDCi ECONetic	77	05/12→07/15			2	11.8116-0340.1	390595	ATE
						11.8116-0356.1	390586	ATE
2.0 ST	184	07/12→02/20		→ 05/17	2	11.8116-0340.1	390595	ATE
2.0 Ti-GDi	125	07/10→02/20		08/11→ 05/17	2	11.8116-0340.1	390595	ATE
				08/11→	2	11.8116-0356.1	390586	ATE







Führungshülzensatz, Bremssattel









1.0 EcoBoost	74 - 92	02/12→02/20	←			11.0101-5407.2	260011	ATE
1.5 EcoBoost	110 - 134	09/14→02/20	→	→ 05/17		11.0101-5407.2	260011	ATE
1.5 TDCi	70 - 88	09/14→02/20						
1.5 TDCi ECONetic	77	09/14→02/20						
1.6 Flexifuel	110	07/13→02/20						
1.6 LPG	86 - 88	02/12→02/20						
1.6 Ti	63 - 88	08/11→02/20						
2.0	110	10/13→02/20						
2.0 ST	184	07/12→02/20						
2.0 TDCi	110	11/14→02/20						
2.0 TDCi ST	136	11/14→02/20						
1.0 EcoBoost	103	10/17→02/20	←			11.0101-5407.2	260011	ATE
			→			11.0101-5407.2	260011	ATE
1.6 EcoBoost	110 - 134	07/10→06/14	←	03/11→		11.0101-5407.2	260011	ATE
			→	03/11→		11.0101-5407.2	260011	ATE
2.0 TDCi	85 - 120	07/10→06/14						
→								

	kW			 	! #		
FORD - FOCUS III Turnier 07/10→02/20							
Führungshülzensatz, Bremssattel							
1.6 Flexifuel	88	07/10→02/20	←	03/11→		11.0101-5407.2 260011	ATE
1.6 TDCi	70 - 85	07/10→02/20	→	03/11→ 05/17		11.0101-5407.2 260011	ATE
1.6 Ti	77 - 92	07/10→02/20					
2.0 Ti-GDi	125	07/10→02/20	←	08/11→		11.0101-5407.2 260011	ATE
			→	08/11→ 05/17		11.0101-5407.2 260011	ATE
Führungsbolzen, Bremssattel							
1.0 EcoBoost	74 - 92	02/12→02/20		→ 05/17	2	11.8171-0008.1 990049	ATE
1.5 EcoBoost	110 - 134	09/14→02/20			2	11.8171-0008.1 990049	ATE
1.5 TDCi	70 - 88	09/14→02/20					
1.5 TDCi ECONetic	77	09/14→02/20					
1.6 Flexifuel	110	07/13→02/20					
1.6 LPG	86 - 88	02/12→02/20					
1.6 Ti	63 - 88	08/11→02/20					
2.0	110	10/13→02/20					
2.0 ST	184	07/12→02/20					
2.0 TDCi	110	11/14→02/20					
2.0 TDCi ST	136	11/14→02/20					
1.0 EcoBoost	103	10/17→02/20	←		2	11.8171-0008.1 990049	ATE
			→		2	11.8171-0008.1 990049	ATE
1.6 EcoBoost	110 - 134	07/10→06/14		03/11→	2	11.8171-0008.1 990049	ATE
2.0 TDCi	85 - 120	07/10→06/14					
1.6 Flexifuel	88	07/10→02/20		03/11→ 05/17	2	11.8171-0008.1 990049	ATE
1.6 TDCi	70 - 85	07/10→02/20		03/11→	2	11.8171-0008.1 990049	ATE
1.6 Ti	77 - 92	07/10→02/20					
1.6 TDCi ECONetic	77	05/12→07/15			2	11.8171-0008.1 990049	ATE
2.0 Ti-GDi	125	07/10→02/20		08/11→ 05/17	2	11.8171-0008.1 990049	ATE
				08/11→	2	11.8171-0008.1 990049	ATE
 Bremsschlauch							
1.0 EcoBoost	74 - 103	02/12→02/20	←		2	83.7769-0398.3 331472	L= 400
1.5 EcoBoost	110 - 134	09/14→02/20	→	Scheibenbremse	2	24.5105-0419.3 331736	L= 450
1.5 TDCi	70 - 88	09/14→02/20	→	Trommelbremse	2	83.7788-0399.3 331525	L= 397
1.5 TDCi ECONetic	77	09/14→02/20					
1.6 Flexifuel	110	07/13→02/20					
1.6 LPG	86 - 88	02/12→02/20					
1.6 TDCi ECONetic	77	05/12→07/15					
1.6 Ti	63 - 88	08/11→02/20					
2.0	110	10/13→02/20					
2.0 ST	184	07/12→02/20					
2.0 TDCi	110	11/14→02/20					
2.0 TDCi ST	136	11/14→02/20					
1.6 EcoBoost	110 - 134	07/10→06/14	←	03/11→	2	83.7769-0398.3 331472	L= 400
1.6 Flexifuel	88	07/10→02/20	→	03/11→; Scheibenbremse	2	24.5105-0419.3 331736	L= 450
1.6 TDCi	70 - 85	07/10→02/20	→	03/11→; Trommelbremse	2	83.7788-0399.3 331525	L= 397
1.6 Ti	77 - 92	07/10→02/20					
2.0 TDCi	85 - 120	07/10→06/14					
2.0 Ti-GDi	125	07/10→02/20	←	08/11→	2	83.7769-0398.3 331472	L= 400
			→	08/11→; Scheibenbremse	2	24.5105-0419.3 331736	L= 450
			→	08/11→; Trommelbremse	2	83.7788-0399.3 331525	L= 397
FORD - FOCUS IV (HN) 01/18→							
 Bremssattel							
1.0 EcoBoost	63 - 92	01/18→	→	- eFSB; □		24.3387-7107.5 241551	ATE - Halter + FSB
			→	- eFSB; □		24.3387-7108.5 241552	ATE - Halter + FSB
→							

	kW			 	! #		
FORD - FOCUS IV (HN) 01/18→							
 Bremssattel							
1.0 EcoBoost mHEV	92 - 114	06/20→	➔	- eFSB; ☐		24.3387-7107.5 241551	ATE - Halter + FSB
1.0 EcoBoost mHEV Active	92	01/21→	➔	- eFSB; ☐		24.3387-7108.5 241552	ATE - Halter + FSB
1.0 EcoBoost mHEV Flex	92	12/22→					
1.5 EcoBlue	70 - 88	01/18→					
1.5 EcoBoost	110 - 134	09/18→					
1.5 Ti-VCT	90	11/18→					
2.0 EcoBlue	110	01/18→					
2.0 ST EcoBlue	140	04/19→					
2.3 ST EcoBoost	206	04/19→					
Feder, Bremssattel							
1.0 EcoBoost	63 - 92	01/18→	←		2	11.8116-0356.1 390586	ATE
1.5 EcoBlue	70 - 88	01/18→					
2.0 EcoBlue	110	01/18→					
Führungshülzensatz, Bremssattel							
1.0 EcoBoost	63 - 92	01/18→	←			11.0101-5407.2 260011	ATE
1.5 EcoBlue	70 - 88	01/18→	➔	- eFSB		11.0101-5407.2 260011	ATE
2.0 EcoBlue	110	01/18→					
Führungsbolzen, Bremssattel							
1.0 EcoBoost	63 - 92	01/18→	←		2	11.8171-0008.1 990049	ATE
1.5 EcoBlue	70 - 88	01/18→	➔	- eFSB	2	11.8171-0008.1 990049	ATE
2.0 EcoBlue	110	01/18→					
FORD - FOCUS IV Stufenheck (HM) 11/18→							
 Bremssattel							
1.0 EcoBoost	74 - 92	11/18→	➔	- eFSB; ☐		24.3387-7107.5 241551	ATE - Halter + FSB
1.5 EcoBlue	70 - 88	11/18→	➔	- eFSB; ☐		24.3387-7108.5 241552	ATE - Halter + FSB
1.5 EcoBoost	110	11/18→					
1.5 Ti-VCT	90	11/18→					
Feder, Bremssattel							
1.0 EcoBoost	74 - 92	11/18→	←		2	11.8116-0356.1 390586	ATE
1.5 EcoBlue	70 - 85	11/18→					
Führungshülzensatz, Bremssattel							
1.0 EcoBoost	74 - 92	11/18→	←			11.0101-5407.2 260011	ATE
1.5 EcoBlue	70 - 85	11/18→	➔	- eFSB		11.0101-5407.2 260011	ATE
Führungsbolzen, Bremssattel							
1.0 EcoBoost	74 - 92	11/18→	←		2	11.8171-0008.1 990049	ATE
1.5 EcoBlue	70 - 85	11/18→	➔	- eFSB	2	11.8171-0008.1 990049	ATE
FORD - FOCUS IV Turnier (HP) 09/18→							
 Bremssattel							
1.0 EcoBoost	63 - 92	09/18→	➔	- eFSB; ☐		24.3387-7107.5 241551	ATE - Halter + FSB
1.0 EcoBoost mHEV	92 - 114	07/20→	➔	- eFSB; ☐		24.3387-7108.5 241552	ATE - Halter + FSB
1.0 EcoBoost mHEV Flex	92	12/22→					
1.5 EcoBlue	70 - 88	09/18→					
1.5 EcoBoost	110 - 134	09/18→					
1.5 Ti-VCT	90	09/18→					
2.0 EcoBlue	110	09/18→					
2.0 ST EcoBlue	140	04/19→					
2.3 ST EcoBoost	206	04/19→					

	kw			 	! #		
FORD - FOCUS IV Turnier (HP) 09/18→							
Feder, Bremssattel							
1.0 EcoBoost	63 - 92	09/18→	←		2	11.8116-0356.1 390586	ATE
1.5 EcoBlue	70 - 88	09/18→					
1.5 Ti-VCT	90	09/18→					
2.0 EcoBlue	110	09/18→					
Führungshülzensatz, Bremssattel							
1.0 EcoBoost	63 - 92	09/18→	←			11.0101-5407.2 260011	ATE
1.5 EcoBlue	70 - 88	09/18→	→	- eFSB		11.0101-5407.2 260011	ATE
1.5 Ti-VCT	90	09/18→					
2.0 EcoBlue	110	09/18→					
Führungsbolzen, Bremssattel							
1.0 EcoBoost	63 - 92	09/18→	←		2	11.8171-0008.1 990049	ATE
1.5 EcoBlue	70 - 88	09/18→	→	- eFSB	2	11.8171-0008.1 990049	ATE
1.5 Ti-VCT	90	09/18→					
2.0 EcoBlue	110	09/18→					
FORD - FOCUS C-MAX (DM2) 10/03→03/07							
 Bremssattel							
1.6	74	10/03→03/07	←			24.3571-9813.5 240557	ATE - Halter
1.6 TDCi	66 - 80	10/03→03/07	←			24.3571-9814.5 240558	ATE - Halter
1.6 Ti	85	08/04→03/07	→			24.3387-7015.5 241007	ATE - Halter
1.8	88 - 92	10/03→03/07	→			24.3387-7016.5 241008	ATE - Halter
1.8 Flexifuel	92	01/06→03/07					
1.8 TDCi	85	01/05→03/07					
2.0 TDCi	98 - 100	10/03→03/07					
2.0	107	03/04→03/07	←	04/04→; □		24.3571-9813.5 240557	ATE - Halter
			←	04/04→; □		24.3571-9814.5 240558	ATE - Halter
			→	04/04→; □		24.3387-7015.5 241007	ATE - Halter
			→	04/04→; □		24.3387-7016.5 241008	ATE - Halter
Halter, Bremssattel							
1.6	74	10/03→03/07	←			11.0230-0736.1 260132	ATE
1.6 Ti	85	08/04→03/07					
1.8	88 - 92	10/03→03/07					
1.8 Flexifuel	92	01/06→03/07					
1.6 TDCi	66 - 80	10/03→03/07	←			11.0230-0736.1 260132	ATE
			→			11.0230-0698.2 260091	ATE
1.8 TDCi	85	01/05→03/07	←			11.0230-0818.1 260135	ATE
2.0 TDCi	98 - 100	10/03→03/07	←			11.0230-0818.1 260135	ATE
			→			11.0230-0698.2 260091	ATE
2.0	107	03/04→03/07	←	04/04→		11.0230-0818.1 260135	ATE
			→	04/04→		11.0230-0698.2 260091	ATE
Feder, Bremssattel							
1.6	74	10/03→03/07	←		2	11.8116-0356.1 390586	ATE
1.6 TDCi	66 - 80	10/03→03/07	→		2	11.8116-0340.1 390595	ATE
1.6 Ti	85	08/04→03/07					
1.8	88 - 92	10/03→03/07					
1.8 Flexifuel	92	01/06→03/07					
1.8 TDCi	85	01/05→03/07					
2.0 TDCi	98 - 100	10/03→03/07					
2.0	107	03/04→03/07	←	04/04→	2	11.8116-0356.1 390586	ATE
			→	04/04→	2	11.8116-0340.1 390595	ATE
Führungshülzensatz, Bremssattel							
1.6	74	10/03→03/07	←			11.0101-5407.2 260011	ATE
1.6 TDCi	66 - 80	10/03→03/07	→			11.0101-5407.2 260011	ATE
1.6 Ti	85	08/04→03/07					
1.8	88 - 92	10/03→03/07					
→							

	kw			 	! #		
FORD - FOCUS C-MAX (DM2) 10/03→03/07							
Führungshülzensatz, Bremssattel							
1.8 Flexifuel	92	01/06→03/07	←			11.0101-5407.2	260011 ATE
1.8 TDCi	85	01/05→03/07					
2.0 TDCi	98 - 100	10/03→03/07	→			11.0101-5407.2	260011 ATE
2.0	107	03/04→03/07	←	04/04→		11.0101-5407.2	260011 ATE
			→	04/04→		11.0101-5407.2	260011 ATE
Führungsbolzen, Bremssattel							
1.6	74	10/03→03/07			2	11.8171-0008.1	990049 ATE
1.6 TDCi	66 - 80	10/03→03/07					
1.6 Ti	85	08/04→03/07					
1.8	88 - 92	10/03→03/07					
1.8 Flexifuel	92	01/06→03/07					
1.8 TDCi	85	01/05→03/07					
2.0 TDCi	98 - 100	10/03→03/07					
2.0	107	03/04→03/07		04/04→	2	11.8171-0008.1	990049 ATE
Bremsschlauch							
1.6	74	10/03→03/07	←		2	24.5104-0395.3	331735 L= 435
1.6 TDCi	66 - 80	10/03→03/07	→		2	24.5124-0420.3	331276 L= 420
1.6 Ti	85	08/04→03/07	→	+ eFSB	2	24.5167-0420.3	331278 L= 400
1.8	88 - 92	10/03→03/07					
1.8 Flexifuel	92	01/06→03/07					
1.8 TDCi	85	01/05→03/07					
2.0 TDCi	98 - 100	10/03→03/07					
2.0	107	03/04→03/07	←	04/04→	2	24.5104-0395.3	331735 L= 435
			→	04/04→	2	24.5124-0420.3	331276 L= 420
			→	04/04→; + eFSB	2	24.5167-0420.3	331278 L= 400
FORD - FUSION (JU_) 08/02→12/12							
Bremssattel							
1.25	55	08/04→12/12	←	→ 09/12; ☐		24.3541-8531.5	240679 ATE - Halter
1.4	59	08/02→12/12					
1.4 LPG	59	01/10→12/12	←	→ 09/12; ☐		24.3541-8532.5	240680 ATE - Halter
1.4 TDCi	50	08/02→12/12					
1.6 TDCi	66	11/04→12/12					
1.3	44	11/02→07/05	←	☐		24.3541-8531.5	240679 ATE - Halter
1.6	74	08/02→11/09	←	☐		24.3541-8532.5	240680 ATE - Halter
Feder, Bremssattel							
1.25	55	08/04→12/12		→ 09/12	2	11.8116-0264.1	390594 ATE
1.4	59	08/02→12/12					
1.4 LPG	59	01/10→12/12					
1.4 TDCi	50	08/02→12/12					
1.6 TDCi	66	11/04→12/12					
1.3	44	11/02→07/05			2	11.8116-0264.1	390594 ATE
1.6	74	08/02→11/09					
Führungshülzensatz, Bremssattel							
1.25	55	08/04→12/12	←	→ 09/12		11.0101-5407.2	260011 ATE
1.4	59	08/02→12/12					
1.4 LPG	59	01/10→12/12					
1.4 TDCi	50	08/02→12/12					
1.6 TDCi	66	11/04→12/12					
1.3	44	11/02→07/05	←			11.0101-5407.2	260011 ATE
1.6	74	08/02→11/09					
Führungsbolzen, Bremssattel							
1.25	55	08/04→12/12		→ 09/12	2	11.8171-0008.1	990049 ATE
1.4	59	08/02→12/12					
1.4 LPG	59	01/10→12/12					
1.4 TDCi	50	08/02→12/12					
1.6 TDCi	66	11/04→12/12					
1.3	44	11/02→07/05			2	11.8171-0008.1	990049 ATE
1.6	74	08/02→11/09					
Bremsschlauch							
1.25	55	08/04→12/12	←	→ 09/12	2	83.7769-0493.3	330861 L= 491
1.4	59	08/02→12/12					
→							

	kw			 	! #		
FORD - FUSION (JU_) 08/02→12/12							
 Bremsschlauch							
1.4 LPG 1.4 TDCi 1.6 TDCi	59 50 66	01/10→12/12 08/02→12/12 11/04→12/12	→	→ 09/12	2	83.7827-0321.3 330862	L= 320
1.3 1.6	44 74	11/02→07/05 08/02→11/09	←		2	83.7769-0493.3 330861	L= 491
			→		2	83.7827-0321.3 330862	L= 320
FORD - GALAXY I (WGR) 03/95→05/06							
 Bremssattel							
1.9 TDI	66	03/95→05/06	←	05/01→ 04/06; ☐		24.3571-9811.5 241034	ATE - Halter
			←	05/01→ 04/06; ☐		24.3571-9812.5 241035	ATE - Halter
			→	01/96→ 04/06; ☐		24.3384-1707.5 240171	TRW - Halter
			→	01/96→ 04/06; ☐		24.3384-1708.5 240172	TRW - Halter
1.9 TDI	81	08/97→04/00	→	10/97→ 03/00; ☐		24.3384-1707.5 240171	TRW - Halter
			→	10/97→ 03/00; ☐		24.3384-1708.5 240172	TRW - Halter
1.9 TDI 2.0 i 2.3 16V	85 85 107	04/00→05/06 11/95→05/06 01/97→05/06	←	05/01→ 04/06; ☐		24.3571-9811.5 241034	ATE - Halter
			←	05/01→ 04/06; ☐		24.3571-9812.5 241035	ATE - Halter
			→	→ 04/06; ☐		24.3384-1707.5 240171	TRW - Halter
			→	→ 04/06; ☐		24.3384-1708.5 240172	TRW - Halter
1.9 TDI 2.3 16V	96 103	02/03→05/06 09/01→05/06	←	→ 04/06; ☐		24.3571-9811.5 241034	ATE - Halter
			←	→ 04/06; ☐		24.3571-9812.5 241035	ATE - Halter
			→	→ 04/06; ☐		24.3384-1707.5 240171	TRW - Halter
			→	→ 04/06; ☐		24.3384-1708.5 240172	TRW - Halter
1.9 TDI	110	05/05→05/06	←	☐		24.3571-9811.5 241034	ATE - Halter
			←	☐		24.3571-9812.5 241035	ATE - Halter
			→	☐		24.3384-1707.5 240171	TRW - Halter
			→	☐		24.3384-1708.5 240172	TRW - Halter
2.8 i V6 2.8 i V6 4x4	128 128	11/95→04/00 04/96→04/00	→	☐		24.3384-1707.5 240171	TRW - Halter
			→	☐		24.3384-1708.5 240172	TRW - Halter
2.8 V6	150	04/00→05/06	←	→ 04/06; ☐		24.3571-9819.5 241239	ATE - Halter
			←	→ 04/06; ☐		24.3571-9820.5 241240	ATE - Halter
			→	→ 04/06; ☐		24.3384-1715.5 240265	TRW - Halter
			→	→ 04/06; ☐		24.3384-1716.5 240266	TRW - Halter
Feder, Bremssattel							
1.9 TDI	66	03/95→05/06		01/96→ 04/01	2	11.8116-0143.1 390513	ATE
			←	05/01→ 04/06	2	11.8116-0326.1 390471	ATE
1.9 TDI	81	08/97→04/00		10/97→	2	11.8116-0143.1 390513	ATE
1.9 TDI 2.0 i 2.3 16V	85 85 107	04/00→05/06 11/95→05/06 01/97→05/06		→ 04/01	2	11.8116-0143.1 390513	ATE
			←	05/01→ 04/06	2	11.8116-0326.1 390471	ATE
1.9 TDI 2.3 16V	96 103	02/03→05/06 09/01→05/06	←	→ 04/06	2	11.8116-0326.1 390471	ATE
1.9 TDI	110	05/05→05/06	←		2	11.8116-0326.1 390471	ATE
2.8 i V6 2.8 i V6 4x4	128 128	11/95→04/00 04/96→04/00			2	11.8116-0143.1 390513	ATE
2.8 V6	150	04/00→05/06	←	→ 04/06	2	11.8116-0272.1 390598	ATE
Führungshülzensatz, Bremssattel							
1.9 TDI	66	03/95→05/06	←	01/96→ 04/01		11.0101-5407.2 260011	ATE
			←	05/01→ 04/06		11.0101-5407.2 260011	ATE
1.9 TDI	81	08/97→04/00	←	10/97→		11.0101-5407.2 260011	ATE
1.9 TDI 2.0 i 2.3 16V	85 85 107	04/00→05/06 11/95→05/06 01/97→05/06	←	05/01→ 04/06		11.0101-5407.2 260011	ATE
			←	→ 04/01		11.0101-5407.2 260011	ATE
1.9 TDI 2.3 16V	96 103	02/03→05/06 09/01→05/06	←	→ 04/06		11.0101-5407.2 260011	ATE
1.9 TDI 2.8 i V6 2.8 i V6 4x4 →	110 128 128	05/05→05/06 11/95→04/00 04/96→04/00	←			11.0101-5407.2 260011	ATE

FORD - GALAXY I (WGR) 03/95→05/06

Führungsbolzen, Bremsattel

1.9 TDI	66	03/95→05/06	05/01→ 04/06	2	11.8171-0008.1	990049	ATE
			01/96→ 04/01	2	11.8171-0008.1	990049	ATE
1.9 TDI	81	08/97→04/00	10/97→	2	11.8171-0008.1	990049	ATE
1.9 TDI 2.0 i 2.3 16V	85 85 107	04/00→05/06 11/95→05/06 01/97→05/06	05/01→ 04/06	2	11.8171-0008.1	990049	ATE
			→ 04/01	2	11.8171-0008.1	990049	ATE
1.9 TDI 2.3 16V	96 103	02/03→05/06 09/01→05/06	→ 04/06	2	11.8171-0008.1	990049	ATE
1.9 TDI 2.8 i V6 2.8 i V6 4x4	110 128 128	05/05→05/06 11/95→04/00 04/96→04/00		2	11.8171-0008.1	990049	ATE















Bremsschlauch

1.9 TDI	66	03/95→05/06	← 01/96→ 04/01	2	24.5166-0454.3	331306	L= 454
			← 05/01→ 04/06	2	24.5205-0461.3	331431	L= 461
			→ 01/96→ 04/06; am Bremsattel	2	24.5101-0140.3	331749	L= 185
			→ 01/96→ 04/06	2	24.5225-0370.3	331379	L= 373
1.9 TDI	81	08/97→04/00	← 10/97→ 03/00	2	24.5166-0454.3	331306	L= 454
			→ 10/97→ 03/00; am Bremsattel	2	24.5101-0140.3	331749	L= 185
			→ 10/97→ 03/00	2	24.5225-0370.3	331379	L= 373
1.9 TDI 2.8 V6	85 150	04/00→05/06 04/00→05/06	← 05/01→ 04/06	2	24.5205-0461.3	331431	L= 461
			→ 04/06; am Bremsattel	2	24.5101-0140.3	331749	L= 185
			→ 04/06	2	24.5225-0370.3	331379	L= 373
1.9 TDI 2.3 16V	96 103	02/03→05/06 09/01→05/06	← → 04/06	2	24.5205-0461.3	331431	L= 461
			→ 04/06; am Bremsattel	2	24.5101-0140.3	331749	L= 185
			→ 04/06	2	24.5225-0370.3	331379	L= 373
1.9 TDI	110	05/05→05/06	←	2	24.5205-0461.3	331431	L= 461
			→ am Bremsattel	2	24.5101-0140.3	331749	L= 185
			→	2	24.5225-0370.3	331379	L= 373
2.0 i 2.3 16V	85 107	11/95→05/06 01/97→05/06	← → 04/01	2	24.5166-0454.3	331306	L= 454
			← 05/01→ 04/06	2	24.5205-0461.3	331431	L= 461
			→ 04/06; am Bremsattel	2	24.5101-0140.3	331749	L= 185
			→ 04/06	2	24.5225-0370.3	331379	L= 373
2.8 i V6 2.8 i V6 4x4	128 128	11/95→04/00 04/96→04/00	←	2	24.5166-0454.3	331306	L= 454
			→ 03/00; am Bremsattel	2	24.5101-0140.3	331749	L= 185
			→ 03/00	2	24.5225-0370.3	331379	L= 373









































FORD - GALAXY II (WA6) 05/06→06/15











Bremssattel



























1.6 EcoBoost	118	11/10→06/15	← 02/11→; □		24.3601-9711.5	241048	ATE - Halter
			← 02/11→; □		24.3601-9712.5	241049	ATE - Halter
			→ 02/11→; □		24.6238-1709.5	241221	TRW - Halter + eFSB
			→ 02/11→; □		24.6238-1710.5	241222	TRW - Halter + eFSB
1.6 TDCi 1.8 TDCi	85 74 - 92	02/11→06/15 05/06→06/15	← □		24.3601-9711.5	241048	ATE - Halter
			← □		24.3601-9712.5	241049	ATE - Halter
2.0 2.0 Flexifuel 2.0 TDCi	107 107 85 - 120	05/06→06/15 05/06→06/15 05/06→06/15	→ □		24.6238-1709.5	241221	TRW - Halter + eFSB
			→ □		24.6238-1710.5	241222	TRW - Halter + eFSB
2.2 TDCi 2.3 2.0 EcoBoost	146 - 149	03/10→06/15	← □		24.3606-9949.5	241123	ATE - Halter
			← □		24.3606-9950.5	241124	ATE - Halter
			→ □		24.6238-1709.5	241221	TRW - Halter + eFSB
			→ □		24.6238-1710.5	241222	TRW - Halter + eFSB
2.2 TDCi	129	03/08→12/12	← 11/08→; □		24.3601-9711.5	241048	ATE - Halter
			← 11/08→; □		24.3601-9712.5	241049	ATE - Halter
			← 04/08→ 10/08; □		24.3606-9949.5	241123	ATE - Halter
			← 04/08→ 10/08; □		24.3606-9950.5	241124	ATE - Halter









	kw			 	! #		
FORD - GALAXY II (WA6) 05/06→06/15							
 Bremssattel							
2.2 TDCi	129	03/08→12/12	➔	04/08→; 		24.6238-1709.5 241221	TRW - Halter + eFSB
			➔	04/08→; 		24.6238-1710.5 241222	TRW - Halter + eFSB
Halter, Bremssattel							
1.6 EcoBoost	118	11/10→06/15	←	02/11→		11.0230-0934.1 260128	ATE
1.6 TDCi	85	02/11→06/15	←			11.0230-0934.1 260128	ATE
1.8 TDCi	74 - 92	05/06→06/15					
2.0	107	05/06→06/15					
2.0 Flexifuel	107	05/06→06/15					
2.0 TDCi	85 - 120	05/06→06/15					
2.2 TDCi	147	11/10→06/15					
2.3	118	09/07→06/15					
2.2 TDCi	129	03/08→12/12	←	11/08→		11.0230-0934.1 260128	ATE
Feder, Bremssattel							
1.6 EcoBoost	118	11/10→06/15		02/11→	2	11.8116-0206.1 390593	ATE
1.6 TDCi	85	02/11→06/15			2	11.8116-0206.1 390593	ATE
1.8 TDCi	74 - 92	05/06→06/15					
2.0	107	05/06→06/15					
2.0 Flexifuel	107	05/06→06/15					
2.0 TDCi	85 - 120	05/06→06/15					
2.2 TDCi	147	11/10→06/15					
2.3	118	09/07→06/15					
2.0 EcoBoost	146 - 149	03/10→06/15			2	11.8116-0388.2 390588	ATE
2.2 TDCi	129	03/08→12/12		11/08→	2	11.8116-0206.1 390593	ATE
				04/08→ 10/08	2	11.8116-0388.2 390588	ATE
Führungshülzensatz, Bremssattel							
1.6 EcoBoost	118	11/10→06/15	←	02/11→		11.0101-5704.2 260095	ATE
1.6 TDCi	85	02/11→06/15	←			11.0101-5407.2 260011	ATE
1.8 TDCi	74 - 92	05/06→06/15					
2.0	107	05/06→06/15					
2.0 Flexifuel	107	05/06→06/15					
2.0 TDCi	85 - 120	05/06→06/15					
2.3	118	09/07→06/15					
2.0 EcoBoost	146 - 149	03/10→06/15	←			11.0101-5704.2 260095	ATE
2.2 TDCi	147	11/10→06/15					
2.2 TDCi	129	03/08→12/12	←	04/08→ 10/08		11.0101-5704.2 260095	ATE
			←	11/08→		11.0101-5704.2 260095	ATE
Führungsbolzen, Bremssattel							
1.6 EcoBoost	118	11/10→06/15		02/11→	2	11.8171-0008.1 990049	ATE
1.6 TDCi	85	02/11→06/15			2	11.8171-0008.1 990049	ATE
1.8 TDCi	74 - 92	05/06→06/15					
2.0	107	05/06→06/15					
2.0 EcoBoost	146 - 149	03/10→06/15					
2.0 Flexifuel	107	05/06→06/15					
2.0 TDCi	85 - 120	05/06→06/15					
2.2 TDCi	147	11/10→06/15					
2.3	118	09/07→06/15					
2.2 TDCi	129	03/08→12/12		04/08→ 10/08	2	11.8171-0008.1 990049	ATE
				11/08→	2	11.8171-0008.1 990049	ATE
 Bremsschlauch							
1.6 EcoBoost	118	11/10→06/15		02/11→; - eFSB; 	2	24.5163-0155.3 331204	L= 155
			←	02/11→	2	24.5162-0390.3 331199	L= 390
1.6 TDCi	85	02/11→06/15		- eFSB; 	2	24.5163-0155.3 331204	L= 155
2.0 TDCi	120	03/10→06/15					
2.2 TDCi	147	11/10→06/15	←		2	24.5162-0390.3 331199	L= 390
1.8 TDCi	74 - 92	05/06→06/15		12/06→; - eFSB; 	2	24.5163-0155.3 331204	L= 155
2.0	107	05/06→06/15	←		2	24.5162-0390.3 331199	L= 390
2.0 Flexifuel	107	05/06→06/15					
→							



































	kw			 	! #		
FORD - GALAXY II (WA6) 05/06→06/15							
Bremsschlauch							
2.0 TDCi	96 - 103	05/06→06/15	➔	→ 02/10; + eFSB; 		24.5133-0310.3 331197	L= 330
			➔	→ 02/10; + eFSB; 		24.5133-0311.3 331198	L= 330
2.0 EcoBoost	146 - 149	03/10→06/15		- eFSB; 	2	24.5163-0155.3 331204	L= 155
			➔	11/11→	2	24.5162-0390.3 331199	L= 390
2.0 TDCi	85	11/07→06/15		- eFSB; 	2	24.5163-0155.3 331204	L= 155
2.3	118	09/07→06/15	➔		2	24.5162-0390.3 331199	L= 390
			➔	→ 02/10; + eFSB; 		24.5133-0310.3 331197	L= 330
			➔	→ 02/10; + eFSB; 		24.5133-0311.3 331198	L= 330
2.2 TDCi	129	03/08→12/12		04/08→; - eFSB; 	2	24.5163-0155.3 331204	L= 155
			➔	10/08→	2	24.5162-0390.3 331199	L= 390
			➔	→ 02/10; + eFSB; 		24.5133-0310.3 331197	L= 330
			➔	→ 02/10; + eFSB; 		24.5133-0311.3 331198	L= 330
FORD - GALAXY III (CK) 01/15→							
Bremssattel							
1.5 EcoBoost	118	01/15→06/18	➔	04/15→; Felgenreöße [Zoll]: 17,0; 		24.0460-0601.5 241605	ATE - Halter
2.0 EcoBoost	176	01/15→	➔	04/15→; Felgenreöße [Zoll]: 17,0; 		24.0460-0602.5 241606	ATE - Halter
2.0 TDCi	88 - 132	01/15→06/18	➔	04/15→; + eFSB; 		24.6238-7019.5 241349	ATE - Halter + eFSB
2.0 TDCi Bi-Turbo	154	01/15→06/18	➔	04/15→; + eFSB; 		24.6238-7020.5 241350	ATE - Halter + eFSB
1.5 EcoBoost	121	07/18→	➔			24.6238-7019.5 241349	ATE - Halter + eFSB
			➔			24.6238-7020.5 241350	ATE - Halter + eFSB
2.0 EcoBlue	88	07/18→	➔	Bremsengröße: 17"; für Fahrzeuge mit vollen Bremsscheiben an der Hinterachse; 		24.0460-0601.5 241605	ATE - Halter
			➔	Bremsengröße: 17"; für Fahrzeuge mit vollen Bremsscheiben an der Hinterachse; 		24.0460-0602.5 241606	ATE - Halter
			➔			24.6238-7019.5 241349	ATE - Halter + eFSB
			➔			24.6238-7020.5 241350	ATE - Halter + eFSB
2.0 EcoBlue	110 - 140	07/18→	➔			24.0460-0601.5 241605	ATE - Halter
2.0 EcoBlue 4x4	110 - 140	07/18→	➔			24.0460-0602.5 241606	ATE - Halter
2.0 EcoBlue Bi-Turbo	176	07/18→	➔			24.6238-7019.5 241349	ATE - Halter + eFSB
2.5 FHEV	140	07/21→	➔			24.6238-7020.5 241350	ATE - Halter + eFSB
2.0 TDCi 4x4	110 - 132	05/15→06/18	➔	Felgenreöße [Zoll]: 17,0; 		24.0460-0601.5 241605	ATE - Halter
			➔	Felgenreöße [Zoll]: 17,0; 		24.0460-0602.5 241606	ATE - Halter
			➔	+ eFSB; 		24.6238-7019.5 241349	ATE - Halter + eFSB
			➔	+ eFSB; 		24.6238-7020.5 241350	ATE - Halter + eFSB
Führungsbolzen, Bremssattel							
1.5 EcoBoost	118	01/15→06/18	➔	04/15→; Felgenreöße [Zoll]: 17,0		11.8171-0096.1 250155	ATE
2.0 EcoBoost	176	01/15→					
2.0 TDCi	88 - 132	01/15→06/18					
2.0 TDCi Bi-Turbo	154	01/15→06/18					
2.0 TDCi 4x4	110 - 132	05/15→06/18	➔	Felgenreöße [Zoll]: 17,0		11.8171-0096.1 250155	ATE
Stellelement, Feststellbremse Bremssattel							
1.5 EcoBoost	118	01/15→06/18	➔	04/15→; + eFSB; 		24.6281-2017.2 250174	ATE
2.0 EcoBoost	176	01/15→					
2.0 TDCi	88 - 132	01/15→06/18	➔	04/15→; + eFSB; 		24.6281-2018.2 250175	ATE
2.0 TDCi Bi-Turbo	154	01/15→06/18					
1.5 EcoBoost	121	07/18→	➔			24.6281-2017.2 250174	ATE
2.0 EcoBlue	88 - 140	07/18→	➔			24.6281-2018.2 250175	ATE
2.0 EcoBlue 4x4	110 - 140	07/18→					
2.0 EcoBlue Bi-Turbo	176	07/18→					
2.5 FHEV	140	07/21→					
2.0 TDCi 4x4	110 - 132	05/15→06/18	➔	+ eFSB; 		24.6281-2017.2 250174	ATE
			➔	+ eFSB; 		24.6281-2018.2 250175	ATE











	kw			 	! #		
FORD - GALAXY MK I VAN (WGR) 03/95→05/06							
 Bremssattel							
2.3	103	11/02→03/06	←	<input type="checkbox"/>		24.3571-9811.5 241034	ATE - Halter
			←	<input type="checkbox"/>		24.3571-9812.5 241035	ATE - Halter
			→	<input type="checkbox"/>		24.3384-1707.5 240171	TRW - Halter
			→	<input type="checkbox"/>		24.3384-1708.5 240172	TRW - Halter
Feder, Bremssattel							
2.3	103	11/02→03/06	←		2	11.8116-0326.1 390471	ATE
Führungshülzensatz, Bremssattel							
2.3	103	11/02→03/06	←			11.0101-5407.2 260011	ATE
Führungsbolzen, Bremssattel							
2.3	103	11/02→03/06			2	11.8171-0008.1 990049	ATE
 Bremsschlauch							
2.3	103	11/02→03/06	←		2	24.5205-0461.3 331431	L= 461
			→		2	24.5101-0140.3 331749	L= 185 am Bremssattel
			→		2	24.5225-0370.3 331379	L= 373
FORD - GALAXY MK II VAN (WA6) 05/06→06/15							
 Bremssattel							
2.0 EcoBoost TDCi	107 118 85 - 147	05/06→06/15 02/11→06/15 05/06→06/15	←	<input type="checkbox"/>		24.3601-9711.5 241048	ATE - Halter
			←	<input type="checkbox"/>		24.3601-9712.5 241049	ATE - Halter
			→	<input type="checkbox"/>		24.6238-1709.5 241221	TRW - Halter + eFSB
			→	<input type="checkbox"/>		24.6238-1710.5 241222	TRW - Halter + eFSB
2.0 EcoBoost	149	03/10→06/15	←	<input type="checkbox"/>		24.3606-9949.5 241123	ATE - Halter
			←	<input type="checkbox"/>		24.3606-9950.5 241124	ATE - Halter
			→	<input type="checkbox"/>		24.6238-1709.5 241221	TRW - Halter + eFSB
			→	<input type="checkbox"/>		24.6238-1710.5 241222	TRW - Halter + eFSB
TDCi	85	01/07→06/15	←	02/11→; <input type="checkbox"/>		24.3601-9711.5 241048	ATE - Halter
			←	02/11→; <input type="checkbox"/>		24.3601-9712.5 241049	ATE - Halter
			→	02/11→; <input type="checkbox"/>		24.6238-1709.5 241221	TRW - Halter + eFSB
			→	02/11→; <input type="checkbox"/>		24.6238-1710.5 241222	TRW - Halter + eFSB
Halter, Bremssattel							
2.0 EcoBoost TDCi	107 118 85 - 147	05/06→06/15 02/11→06/15 05/06→06/15	←			11.0230-0934.1 260128	ATE
TDCi	85	01/07→06/15	←	02/11→		11.0230-0934.1 260128	ATE
Feder, Bremssattel							
2.0 EcoBoost TDCi	107 118 85 - 147	05/06→06/15 02/11→06/15 05/06→06/15			2	11.8116-0206.1 390593	ATE
2.0 EcoBoost	149	03/10→06/15			2	11.8116-0388.2 390588	ATE
TDCi	85	01/07→06/15		02/11→	2	11.8116-0206.1 390593	ATE
Führungshülzensatz, Bremssattel							
2.0 TDCi	107 85 - 120	05/06→06/15 05/06→06/15	←			11.0101-5407.2 260011	ATE
2.0 EcoBoost EcoBoost TDCi	149 118 147	03/10→06/15 02/11→06/15 03/13→06/15	←			11.0101-5704.2 260095	ATE
TDCi	85	01/07→06/15	←	02/11→		11.0101-5704.2 260095	ATE
Führungsbolzen, Bremssattel							
2.0 2.0 EcoBoost EcoBoost TDCi	107 149 118 85 - 147	05/06→06/15 03/10→06/15 02/11→06/15 05/06→06/15			2	11.8171-0008.1 990049	ATE
TDCi	85	01/07→06/15		02/11→	2	11.8171-0008.1 990049	ATE
→							









	kw					! #		
FORD - GALAXY MK II VAN (WA6) 05/06→06/15								
 Bremsschlauch								
2.0 TDCi	107	05/06→06/15			12/06→; - eFSB; 	2	24.5163-0155.3 331204	L= 155
	96 - 103	05/06→06/15	←			2	24.5162-0390.3 331199	L= 390
			→		→ 02/10; + eFSB; 		24.5133-0310.3 331197	L= 330
			→		→ 02/10; + eFSB; 		24.5133-0311.3 331198	L= 330
2.0 EcoBoost	149	03/10→06/15			- eFSB; 	2	24.5163-0155.3 331204	L= 155
			←		11/11→	2	24.5162-0390.3 331199	L= 390
EcoBoost TDCi	118 - 147	02/11→06/15 03/10→06/15			- eFSB; 	2	24.5163-0155.3 331204	L= 155
			←			2	24.5162-0390.3 331199	L= 390
TDCi	85	01/07→06/15			02/11→; - eFSB; 	2	24.5163-0155.3 331204	L= 155
			←		02/11→	2	24.5162-0390.3 331199	L= 390
FORD - GALAXY MK III VAN (CK) 03/19→								
 Bremssattel								
2.0 EcoBlue 2.0 EcoBlue AWD	110	03/19→	←				24.0460-0601.5 241605	ATE - Halter
	140	03/19→	←				24.0460-0602.5 241606	ATE - Halter
			→				24.6238-7019.5 241349	ATE - Halter + eFSB
			→				24.6238-7020.5 241350	ATE - Halter + eFSB
Stellelement, Feststellbremse Bremssattel								
2.0 EcoBlue 2.0 EcoBlue AWD	110	03/19→	→				24.6281-2017.2 250174	ATE
	140	03/19→	→				24.6281-2018.2 250175	ATE
FORD - GRAND C-MAX (DXA/CB7, DXA/CEU) 12/10→06/19								
 Bremssattel								
1.0 EcoBoost	74 - 92	10/12→06/19	←				24.3571-9813.5 240557	ATE - Halter
1.5 EcoBoost	110 - 134	03/15→06/19	←				24.3571-9814.5 240558	ATE - Halter
1.5 TDCi	70 - 88	03/15→06/19	→				24.3387-7099.5 241017	ATE - Halter
			→				24.3387-7100.5 241018	ATE - Halter
1.6 EcoBoost	110 - 134	12/10→06/19						
1.6 TDCi	70 - 85	12/10→06/19						
1.6 Ti	63 - 92	12/10→06/19						
2.0 TDCi	85 - 125	12/10→06/19						
Feder, Bremssattel								
1.0 EcoBoost	74 - 92	10/12→06/19				2	11.8116-0356.1 390586	ATE
1.5 EcoBoost	110 - 134	03/15→06/19	→			2	11.8116-0340.1 390595	ATE
1.5 TDCi	70 - 88	03/15→06/19						
1.6 EcoBoost	110 - 134	12/10→06/19						
1.6 TDCi	70 - 85	12/10→06/19						
1.6 Ti	63 - 92	12/10→06/19						
2.0 TDCi	85 - 125	12/10→06/19						
Führungshülzensatz, Bremssattel								
1.0 EcoBoost	74 - 92	10/12→06/19	←				11.0101-5407.2 260011	ATE
1.5 EcoBoost	110 - 134	03/15→06/19						
1.5 TDCi	70 - 88	03/15→06/19						
1.6 EcoBoost	110 - 134	12/10→06/19						
1.6 TDCi	70 - 85	12/10→06/19						
1.6 Ti	63 - 92	12/10→06/19						
2.0 TDCi	85 - 125	12/10→06/19						
→								







	kW			 	! #		
FORD - GRAND C-MAX (DXA/CB7, DXA/CEU) 12/10→06/19							
Führungsbolzen, Bremsattel							
1.0 EcoBoost	74 - 92	10/12→06/19			2	11.8171-0008.1 990049	ATE
1.5 EcoBoost	110 - 134	03/15→06/19					
1.5 TDCi	70 - 88	03/15→06/19					
1.6 EcoBoost	110 - 134	12/10→06/19					
1.6 TDCi	70 - 85	12/10→06/19					
1.6 Ti	63 - 92	12/10→06/19					
2.0 TDCi	85 - 125	12/10→06/19					
 Bremserschlauch							
1.0 EcoBoost	74 - 92	10/12→06/19	←		2	83.7769-0398.3 331472	L= 400
1.5 EcoBoost	110 - 134	03/15→06/19	→		2	24.5140-0420.3 331503	L= 420
1.5 TDCi	70 - 88	03/15→06/19					
1.6 EcoBoost	110 - 134	12/10→06/19					
1.6 TDCi	70 - 85	12/10→06/19					
1.6 Ti	63 - 92	12/10→06/19					
2.0 TDCi	85 - 125	12/10→06/19					
FORD - GRAND C-MAX Van 12/10→06/19							
 Bremsattel							
1.0 EcoBoost	74 - 92	10/12→06/19	←	☐		24.3571-9813.5 240557	ATE - Halter
1.5 EcoBoost	110 - 134	03/15→06/19	←	☐		24.3571-9814.5 240558	ATE - Halter
1.5 TDCi	88	03/15→06/19	→	☐		24.3387-7099.5 241017	ATE - Halter
1.6 EcoBoost	110 - 134	12/10→06/19	→	☐		24.3387-7100.5 241018	ATE - Halter
1.6 TDCi	70 - 85	12/10→06/19					
1.6 Ti	92	12/10→12/14					
2.0 TDCi	103 - 125	12/10→06/19					
2.0 TDCi	85	02/11→06/19					
Feder, Bremsattel							
1.0 EcoBoost	74 - 92	10/12→06/19			2	11.8116-0356.1 390586	ATE
1.5 EcoBoost	110 - 134	03/15→06/19	→		2	11.8116-0340.1 390595	ATE
1.5 TDCi	88	03/15→06/19					
1.6 EcoBoost	110 - 134	12/10→06/19					
1.6 TDCi	70 - 85	12/10→06/19					
1.6 Ti	92	12/10→12/14					
2.0 TDCi	103 - 125	12/10→06/19					
2.0 TDCi	85	02/11→06/19					
Führungshülzensatz, Bremsattel							
1.0 EcoBoost	74 - 92	10/12→06/19	←			11.0101-5407.2 260011	ATE
1.5 EcoBoost	110 - 134	03/15→06/19					
1.5 TDCi	88	03/15→06/19					
1.6 EcoBoost	110 - 134	12/10→06/19					
1.6 TDCi	70 - 85	12/10→06/19					
1.6 Ti	92	12/10→12/14					
2.0 TDCi	103 - 125	12/10→06/19					
2.0 TDCi	85	02/11→06/19					
Führungsbolzen, Bremsattel							
1.0 EcoBoost	74 - 92	10/12→06/19			2	11.8171-0008.1 990049	ATE
1.5 EcoBoost	110 - 134	03/15→06/19					
1.5 TDCi	88	03/15→06/19					
1.6 EcoBoost	110 - 134	12/10→06/19					
→							









	kw			 	! #		
FORD - GRAND C-MAX Van 12/10→06/19							
Führungsbolzen, Bremssattel							
1.6 TDCi	70 - 85	12/10→06/19			2	11.8171-0008.1 990049	ATE
1.6 Ti	92	12/10→12/14					
2.0 TDCi	103 - 125	12/10→06/19					
2.0 TDCi	85	02/11→06/19					
Bremsschlauch							
1.0 EcoBoost	74 - 92	10/12→06/19	←		2	83.7769-0398.3 331472	L= 400
1.5 EcoBoost	110	03/15→06/19	→		2	24.5140-0420.3 331503	L= 420
1.5 TDCi	88	03/15→06/19					
1.6 EcoBoost	110 - 134	12/10→06/19					
1.6 TDCi	70 - 85	12/10→06/19					
1.6 Ti	92	12/10→12/14					
2.0 TDCi	103 - 125	12/10→06/19					
2.0 TDCi	85	02/11→06/19					
FORD - KA 01/08→							
Bremssattel							
1.0	46 - 48	10/08→	←	☐		24.3481-1813.5 240940	BOS - Halter
			←	☐		24.3481-1814.5 240941	BOS - Halter
Bremsschlauch							
1.0	46 - 48	10/08→	←		2	24.5112-0356.3 331129	L= 355
			→		2	24.5228-0165.3 330879	L= 165
FORD - KA (RB_) 09/96→11/08							
Bremssattel							
1.3 i	36 - 44	09/96→11/08	←	02/00→; ☐		24.3481-8515.5 240477	ATE - Halter
			←	02/00→; ☐		24.3481-8516.5 240478	ATE - Halter
1.3 i ROCAM	51	08/02→11/08	←	☐		24.3481-8515.5 240477	ATE - Halter
			←	☐		24.3481-8516.5 240478	ATE - Halter
1.6 i	70	02/01→11/08	←	08/03→; ☐		24.3541-8531.5 240679	ATE - Halter
			←	08/03→; ☐		24.3541-8532.5 240680	ATE - Halter
1.6 i	71	11/05→09/08	←	☐		24.3541-8531.5 240679	ATE - Halter
			←	☐		24.3541-8532.5 240680	ATE - Halter
Feder, Bremssattel							
1.3 i	36	06/98→11/08		→ 01/00	2	11.8116-0264.1 390594	ATE
				02/00→	2	11.8116-0264.1 390594	ATE
1.3 i	37 - 44	09/96→11/08		11/96→ 01/00	2	11.8116-0264.1 390594	ATE
				02/00→	2	11.8116-0264.1 390594	ATE
1.3 i ROCAM	51	08/02→11/08			2	11.8116-0264.1 390594	ATE
1.6 i	71	11/05→09/08					
1.6 i	70	02/01→11/08		08/03→	2	11.8116-0264.1 390594	ATE
Führungshülzensatz, Bremssattel							
1.3 i	36	06/98→11/08	←	→ 01/00		11.0101-5407.2 260011	ATE
			←	02/00→		11.0101-5407.2 260011	ATE
1.3 i	37 - 44	09/96→11/08	←	11/96→ 01/00		11.0101-5407.2 260011	ATE
			←	02/00→		11.0101-5407.2 260011	ATE
1.3 i ROCAM	51	08/02→11/08	←			11.0101-5407.2 260011	ATE
1.6 i	71	11/05→09/08					
1.6 i	70	02/01→11/08	←	08/03→		11.0101-5407.2 260011	ATE
Führungsbolzen, Bremssattel							
1.3 i	36	06/98→11/08	←	02/00→	2	11.8171-0008.1 990049	ATE
			←	→ 01/00	2	11.8171-0008.1 990049	ATE
1.3 i	37 - 44	09/96→11/08	←	11/96→ 01/00	2	11.8171-0008.1 990049	ATE
			←	02/00→	2	11.8171-0008.1 990049	ATE
1.3 i ROCAM	51	08/02→11/08	←		2	11.8171-0008.1 990049	ATE
→							

	kw			 	! #		
FORD - KA (RB_) 09/96→11/08							
Führungsbolzen, Bremsattel							
1.6 i	70	02/01→11/08		08/03→	2	11.8171-0008.1 990049	ATE
1.6 i	71	11/05→09/08			2	11.8171-0008.1 990049	ATE
Bremsschlauch							
1.3 i	36	06/98→11/08	←	03/07→; 		24.5308-0425.3 331585	L= 470
			←	03/07→; 		24.5308-0426.3 331586	L= 470
			←	02/01→ 04/03	2	24.5308-0471.3 331587	L= 470
			←	→ 01/01; 		24.5308-0488.3 330776	L= 488
			←	→ 01/01; 		24.5308-0489.3 330777	L= 488
			→	10/98→ 01/00	2	24.5305-0340.3 330659	L= 340
			→	→ 09/98	2	24.5305-0350.3 330660	L= 352
			→	02/00→	2	24.5305-0351.3 330687	L= 350
1.3 i	37	09/96→10/02	←	02/01→	2	24.5308-0471.3 331587	L= 470
			←	11/96→ 01/01; 		24.5308-0488.3 330776	L= 488
			←	11/96→ 01/01; 		24.5308-0489.3 330777	L= 488
			→	10/98→ 01/00	2	24.5305-0340.3 330659	L= 340
			→	11/96→ 09/98	2	24.5305-0350.3 330660	L= 352
			→	02/00→	2	24.5305-0351.3 330687	L= 350
1.3 i	44	09/96→11/08	←	03/07→; 		24.5308-0425.3 331585	L= 470
			←	03/07→; 		24.5308-0426.3 331586	L= 470
			←	02/01→ 04/03	2	24.5308-0471.3 331587	L= 470
			←	11/96→ 01/01; 		24.5308-0488.3 330776	L= 488
			←	11/96→ 01/01; 		24.5308-0489.3 330777	L= 488
			→	10/98→ 01/00	2	24.5305-0340.3 330659	L= 340
			→	11/96→ 09/98	2	24.5305-0350.3 330660	L= 352
			→	02/00→	2	24.5305-0351.3 330687	L= 350
1.3 i ROCAM	51	08/02→11/08	←	03/07→; 		24.5308-0425.3 331585	L= 470
			←	03/07→; 		24.5308-0426.3 331586	L= 470
			←	→ 04/03	2	24.5308-0471.3 331587	L= 470
			→		2	24.5305-0351.3 330687	L= 350
FORD - KA (RU8) 10/08→05/16							
Bremssattel							
1.2	51	10/08→05/16	←			24.3481-1813.5 240940	BOS - Halter
			←			24.3481-1814.5 240941	BOS - Halter
1.3 TDCi	55	10/08→05/16	←			24.3481-1823.5 241477	BOS - Halter
			←			24.3481-1824.5 241478	BOS - Halter
Bremsschlauch							
1.2	51	10/08→05/16	←		2	24.5112-0356.3 331129	L= 355
1.3 TDCi	55	10/08→05/16	→		2	24.5228-0165.3 330879	L= 165
FORD - KA Van (RB) 05/02→05/05							
Bremssattel							
1.3	51	09/02→03/04	←			24.3481-8515.5 240477	ATE - Halter
1.3 i	44	05/02→05/05	←			24.3481-8516.5 240478	ATE - Halter
Feder, Bremsattel							
1.3	51	09/02→03/04			2	11.8116-0264.1 390594	ATE
1.3 i	44	05/02→05/05					
Führungshülzensatz, Bremsattel							
1.3	51	09/02→03/04	←			11.0101-5407.2 260011	ATE
1.3 i	44	05/02→05/05					
Führungsbolzen, Bremsattel							
1.3	51	09/02→03/04	←		2	11.8171-0008.1 990049	ATE
1.3 i	44	05/02→05/05					
→							











	kw					! #			
FORD - KA Van (RB) 05/02→05/05									
 Bremsschlauch									
1.3	51	09/02→03/04	←	→ 04/03		2	24.5308-0471.3	331587	L= 470
1.3 i	44	05/02→05/05	→			2	24.5305-0351.3	330687	L= 350
FORD - KUGA I 02/08→11/12									
 Bremsattel									
2.0 TDCi	100	03/08→11/12	←	04/08→; <input type="checkbox"/>		2	24.3571-9813.5	240557	ATE - Halter
2.0 TDCi 4x4	100	03/08→11/12	←	04/08→; <input type="checkbox"/>		2	24.3571-9814.5	240558	ATE - Halter
2.0 TDCi	103	03/10→11/12	←	<input type="checkbox"/>		2	24.3571-9813.5	240557	ATE - Halter
2.0 TDCi 4x4	103 - 120	03/10→11/12	←	<input type="checkbox"/>		2	24.3571-9814.5	240558	ATE - Halter
2.5 4x4	147	02/08→11/12							
Halter, Bremsattel									
2.0 TDCi	100	03/08→11/12	←	04/08→			11.0230-0818.1	260135	ATE
2.0 TDCi 4x4	100	03/08→11/12							
2.0 TDCi	103	03/10→11/12	←				11.0230-0818.1	260135	ATE
2.0 TDCi 4x4	103 - 120	03/10→11/12							
2.5 4x4	147	02/08→11/12							
Feder, Bremsattel									
2.0 TDCi	100	03/08→11/12	←	04/08→		2	11.8116-0356.1	390586	ATE
2.0 TDCi 4x4	100	03/08→11/12							
2.0 TDCi	103	03/10→11/12	←			2	11.8116-0356.1	390586	ATE
2.0 TDCi 4x4	103 - 120	03/10→11/12							
2.5 4x4	147	02/08→11/12							
Führungshülensatz, Bremsattel									
2.0 TDCi	100	03/08→11/12	←	04/08→			11.0101-5407.2	260011	ATE
2.0 TDCi 4x4	100	03/08→11/12							
2.0 TDCi	103	03/10→11/12	←				11.0101-5407.2	260011	ATE
2.0 TDCi 4x4	103 - 120	03/10→11/12							
2.5 4x4	147	02/08→11/12							
Führungsbolzen, Bremsattel									
2.0 TDCi	100	03/08→11/12		04/08→		2	11.8171-0008.1	990049	ATE
2.0 TDCi 4x4	100	03/08→11/12							
2.0 TDCi	103	03/10→11/12				2	11.8171-0008.1	990049	ATE
2.0 TDCi 4x4	103 - 120	03/10→11/12							
2.5 4x4	147	02/08→11/12							
 Bremsschlauch									
2.0 TDCi	100	03/08→11/12	←	04/08→		2	24.5105-0435.3	331737	L= 465
2.0 TDCi 4x4	100	03/08→11/12	→	04/08→		2	83.7788-0472.3	331120	L= 472
2.0 TDCi	103	03/10→11/12	←			2	24.5105-0435.3	331737	L= 465
2.0 TDCi 4x4	103 - 120	03/10→11/12	→			2	83.7788-0472.3	331120	L= 472
2.5 4x4	147	02/08→11/12							
FORD - KUGA I VAN 02/08→11/12									
 Bremsattel									
2.5 TDCi	147	02/08→11/12	←	<input type="checkbox"/>			24.3571-9813.5	240557	ATE - Halter
TDCi	103	03/10→11/12	←	<input type="checkbox"/>			24.3571-9814.5	240558	ATE - Halter
TDCi 4x4	103 - 120	03/10→11/12							
Halter, Bremsattel									
2.5 TDCi	147	02/08→11/12	←				11.0230-0818.1	260135	ATE
TDCi	103	03/10→11/12							
TDCi 4x4	103 - 120	03/10→11/12							
Feder, Bremsattel									
2.5 TDCi	147	02/08→11/12	←			2	11.8116-0356.1	390586	ATE
TDCi	103	03/10→11/12							
TDCi 4x4	103 - 120	03/10→11/12							
Führungshülensatz, Bremsattel									
2.5 TDCi	147	02/08→11/12	←				11.0101-5407.2	260011	ATE
→	103	03/10→11/12							











	kw			 	! #		
FORD - KUGA I VAN 02/08→11/12							
Führungshülensatz, Bremsattel							
TDCi 4x4	103 - 120	03/10→11/12	←			11.0101-5407.2 260011	ATE
Führungsbolzen, Bremsattel							
2.5 TDCi TDCi 4x4	147 103 103 - 120	02/08→11/12 03/10→11/12 03/10→11/12			2	11.8171-0008.1 990049	ATE
 Bremsschlauch							
2.5 TDCi TDCi 4x4	147 103 103 - 120	02/08→11/12 03/10→11/12 03/10→11/12	← →		2 2	24.5105-0435.3 331737 83.7788-0472.3 331120	L= 465 L= 472
FORD - KUGA II (DM2) 05/12→							
 Bremsattel							
1.5 EcoBoost 1.6 EcoBoost 1.6 EcoBoost 4x4 2.5	88 - 110 110 110 110 - 125	09/14→06/19 03/13→09/14 03/13→09/14 09/13→	← ← → → → →	<input type="checkbox"/> <input type="checkbox"/> - eFSB; <input type="checkbox"/> - eFSB; <input type="checkbox"/> + eFSB; <input type="checkbox"/> + eFSB; <input type="checkbox"/>		24.3571-9813.5 240557 24.3571-9814.5 240558 24.3387-7099.5 241017 24.3387-7100.5 241018 24.6238-7019.5 241349 24.6238-7020.5 241350	ATE - Halter ATE - Halter ATE - Halter ATE - Halter ATE - Halter + eFSB ATE - Halter + eFSB
1.5 EcoBoost 1.5 EcoBoost 4x4 1.5 TDCi 1.6 EcoBoost 4x4 2.0 4x4 2.0 EcoBoost 4x4 2.0 TDCi 2.0 TDCi 4x4	134 110 - 134 88 132 - 134 179 178 85 - 110 100 - 132	06/16→ 09/14→12/19 07/16→06/19 10/12→12/19 03/13→06/16 08/17→06/18 03/13→12/19 03/13→12/19	← ← → → → → → →	<input type="checkbox"/> <input type="checkbox"/> - eFSB; <input type="checkbox"/> - eFSB; <input type="checkbox"/> + eFSB; <input type="checkbox"/> + eFSB; <input type="checkbox"/>		24.3571-9719.5 241583 24.3571-9720.5 241584 24.3571-9722.5 241638 24.3387-7099.5 241017 24.3387-7100.5 241018 24.6238-7019.5 241349 24.6238-7020.5 241350	ATE - Halter ATE - Halter ATE - Halter ATE - Halter ATE - Halter ATE - Halter + eFSB ATE - Halter + eFSB
1.5 EcoBoost 4x4 1.5 EcoBoost E85 2.0 EcoBoost 4x4	129 110 169	08/18→06/19 02/19→11/19 03/19→12/19	← ← → →	<input type="checkbox"/> <input type="checkbox"/> + eFSB; <input type="checkbox"/> + eFSB; <input type="checkbox"/>		24.3571-9719.5 241583 24.3571-9720.5 241584 24.3571-9722.5 241638 24.6238-7019.5 241349 24.6238-7020.5 241350	ATE - Halter ATE - Halter ATE - Halter ATE - Halter + eFSB ATE - Halter + eFSB
Feder, Bremsattel							
1.5 EcoBoost 1.6 EcoBoost 1.6 EcoBoost 4x4 2.5	88 - 110 110 110 110	09/14→06/19 03/13→09/14 03/13→09/14 01/14→12/19	← ←	- eFSB	2 2	11.8116-0340.1 390595 11.8116-0356.1 390586	ATE ATE
1.5 EcoBoost 1.5 EcoBoost 4x4 1.5 TDCi 1.6 EcoBoost 4x4 2.0 TDCi 2.0 TDCi 4x4	134 110 - 134 88 132 - 134 85 - 110 100 - 132	06/16→ 09/14→12/19 07/16→06/19 10/12→12/19 03/13→12/19 03/13→12/19		- eFSB	2	11.8116-0340.1 390595	ATE
2.5	125	09/13→	←	- eFSB	2	11.8116-0340.1 390595 11.8116-0356.1 390586	ATE ATE
Führungshülensatz, Bremsattel							
1.5 EcoBoost 1.5 EcoBoost 4x4 1.5 TDCi 1.6 EcoBoost 1.6 EcoBoost 4x4 2.0 TDCi 2.0 TDCi 4x4 →	88 - 134 110 - 134 88 110 110 - 134 85 - 110 100 - 132	09/14→ 09/14→12/19 07/16→06/19 03/13→09/14 10/12→12/19 03/13→12/19 03/13→12/19	← → → → → → →	- eFSB		11.0101-5407.2 260011 11.0101-5407.2 260011	ATE ATE







	kw			 	! #		
FORD - KUGA II (DM2) 05/12→							
Führungshülzensatz, Bremsattel							
2.5	110 - 125	09/13→	←		11.0101-5407.2	260011	ATE
			→	- eFSB	11.0101-5407.2	260011	ATE
Führungsbolzen, Bremsattel							
1.5 EcoBoost	88 - 134	09/14→			2	11.8171-0008.1	990049 ATE
1.5 EcoBoost 4x4	110 - 134	09/14→12/19		- eFSB	2	11.8171-0008.1	990049 ATE
1.5 TDCi	88	07/16→06/19					
1.6 EcoBoost	110	03/13→09/14					
1.6 EcoBoost 4x4	110 - 134	10/12→12/19					
2.0 TDCi	85 - 110	03/13→12/19					
2.0 TDCi 4x4	100 - 132	03/13→12/19					
2.5	110 - 125	09/13→					
Bremsschlauch							
1.5 EcoBoost	88 - 134	09/14→	←		2	83.7769-0417.3	331474 L= 415
1.5 EcoBoost 4x4	110 - 134	09/14→12/19	→	+ eFSB	2	24.5296-0540.3	331645 L= 540
1.5 TDCi	88	07/16→06/19	→	- eFSB	2	83.7788-0466.3	331527 L= 464
1.6 EcoBoost	110	03/13→09/14					
1.6 EcoBoost 4x4	110 - 134	03/13→09/14					
2.0 4x4	179	03/13→06/16					
2.0 EcoBoost 4x4	178	08/17→06/18					
2.0 TDCi	85 - 110	03/13→12/19					
2.0 TDCi 4x4	100 - 132	03/13→12/19					
2.5	110	01/14→12/19					
1.5 EcoBoost 4x4	129	08/18→06/19	←		2	83.7769-0417.3	331474 L= 415
1.5 EcoBoost E85	110	02/19→11/19	→		2	24.5296-0540.3	331645 L= 540
1.6 EcoBoost 4x4	132	10/12→12/19	←	01/13→	2	83.7769-0417.3	331474 L= 415
			→	+ eFSB	2	24.5296-0540.3	331645 L= 540
			→	- eFSB	2	83.7788-0466.3	331527 L= 464
2.0 EcoBoost 4x4	169	03/19→12/19	←		2	83.7769-0417.3	331474 L= 415
			→	+ eFSB	2	24.5296-0540.3	331645 L= 540
2.5	125	09/13→	←		2	83.7769-0417.3	331474 L= 415
			→	01/14→; + eFSB	2	24.5296-0540.3	331645 L= 540
			→	- eFSB	2	83.7788-0466.3	331527 L= 464
Stellelement, Feststellbremse Bremsattel							
1.5 EcoBoost	88 - 134	09/14→	→	+ eFSB; <input type="checkbox"/>		24.6281-2017.2	250174 ATE
1.5 EcoBoost 4x4	110 - 134	09/14→12/19	→	+ eFSB; <input type="checkbox"/>		24.6281-2018.2	250175 ATE
1.5 EcoBoost E85	110	02/19→11/19					
1.5 TDCi	88	07/16→06/19					
1.6 EcoBoost	110	03/13→09/14					
1.6 EcoBoost 4x4	110 - 134	10/12→12/19					
2.0 TDCi	85 - 110	03/13→12/19					
2.0 TDCi 4x4	100 - 132	03/13→12/19					
2.5	110 - 125	09/13→					
2.0 4x4	179	03/13→06/16	→	+ eFSB; <input type="checkbox"/>		24.6281-2018.2	250175 ATE
2.0 EcoBoost 4x4	178	08/17→06/18					
2.0 EcoBoost 4x4	169	03/19→12/19	→	+ eFSB; <input type="checkbox"/>		24.6281-2017.2	250174 ATE
			→	<input type="checkbox"/>		24.6281-2018.2	250175 ATE
FORD - KUGA II VAN 05/12→12/19							
Bremssattel							
1.5 EcoBoost	88	06/19→12/19	←	<input type="checkbox"/>		24.3571-9719.5	241583 ATE - Halter
1.5 EcoBoost 4x4	129	06/19→12/19	←	<input type="checkbox"/>		24.3571-9813.5	240557 ATE - Halter
→			←	<input type="checkbox"/>		24.3571-9720.5	241584 ATE - Halter

	kw			 	! #			
FORD - KUGA II VAN 05/12→12/19								
 Bremssattel								
1.5 EcoBoost 1.5 EcoBoost 4x4	88	06/19→12/19	←	☐		24.3571-9722.5	241638	ATE - Halter
	129	06/19→12/19	→			24.3571-9814.5	240558	ATE - Halter
			→	- eFSB; ☐		24.3387-7099.5	241017	ATE - Halter
			→	- eFSB; ☐		24.3387-7100.5	241018	ATE - Halter
			→	+ eFSB; ☐		24.6238-7019.5	241349	ATE - Halter + eFSB
			→	+ eFSB; ☐		24.6238-7020.5	241350	ATE - Halter + eFSB
1.5 EcoBoost	110	09/14→12/19	←	☐		24.3571-9813.5	240557	ATE - Halter
			←	☐		24.3571-9814.5	240558	ATE - Halter
			→	- eFSB; ☐		24.3387-7099.5	241017	ATE - Halter
			→	- eFSB; ☐		24.3387-7100.5	241018	ATE - Halter
			→	+ eFSB; ☐		24.6238-7019.5	241349	ATE - Halter + eFSB
			→	+ eFSB; ☐		24.6238-7020.5	241350	ATE - Halter + eFSB
1.5 EcoBoost 4x4 1.5 TDCi 2.0 TDCi 2.0 TDCi 4x4	134	09/14→12/19	←	☐		24.3571-9719.5	241583	ATE - Halter
	88	01/19→12/19				24.3571-9720.5	241584	ATE - Halter
	88 - 110	09/14→12/19	←	☐		24.3571-9722.5	241638	ATE - Halter
	110 - 132	09/14→12/19	→	- eFSB; ☐		24.3387-7099.5	241017	ATE - Halter
			→	- eFSB; ☐		24.3387-7100.5	241018	ATE - Halter
			→	+ eFSB; ☐		24.6238-7019.5	241349	ATE - Halter + eFSB
		→	+ eFSB; ☐		24.6238-7020.5	241350	ATE - Halter + eFSB	
Feder, Bremssattel								
1.5 EcoBoost	88 - 110	09/14→12/19		- eFSB	2	11.8116-0340.1	390595	ATE
1.5 EcoBoost 4x4	129	06/19→12/19	←		2	11.8116-0356.1	390586	ATE
1.5 EcoBoost 4x4 1.5 TDCi 2.0 TDCi 2.0 TDCi 4x4	134 88 88 - 110 110 - 132	09/14→12/19 01/19→12/19 09/14→12/19 09/14→12/19		- eFSB	2	11.8116-0340.1	390595	ATE
Führungshülzensatz, Bremssattel								
1.5 EcoBoost	88 - 110	09/14→12/19	←			11.0101-5407.2	260011	ATE
1.5 EcoBoost 4x4	129 - 134	09/14→12/19	→	- eFSB		11.0101-5407.2	260011	ATE
1.5 TDCi 2.0 TDCi 2.0 TDCi 4x4	88 88 - 110 110 - 132	01/19→12/19 09/14→12/19 09/14→12/19						
Führungsbolzen, Bremssattel								
1.5 EcoBoost	88 - 110	09/14→12/19			2	11.8171-0008.1	990049	ATE
1.5 EcoBoost 4x4	129 - 134	09/14→12/19		- eFSB	2	11.8171-0008.1	990049	ATE
1.5 TDCi 2.0 TDCi 2.0 TDCi 4x4	88 88 - 110 110 - 132	01/19→12/19 09/14→12/19 09/14→12/19						
 Bremsschlauch								
1.5 EcoBoost 1.5 EcoBoost 4x4	88	06/19→12/19	←		2	83.7769-0417.3	331474	L= 415
	129	06/19→12/19	→		2	24.5296-0540.3	331645	L= 540
			→	- eFSB	2	83.7788-0466.3	331527	L= 464
1.5 EcoBoost 1.5 EcoBoost 4x4 1.5 TDCi 2.0 TDCi 2.0 TDCi 4x4	110	09/14→12/19	←		2	83.7769-0417.3	331474	L= 415
	134	09/14→12/19	→	+ eFSB	2	24.5296-0540.3	331645	L= 540
	88 - 110	09/14→12/19	→	- eFSB	2	83.7788-0466.3	331527	L= 464
	110 - 132	09/14→12/19						
Stellelement, Feststellbremse Bremssattel								
1.5 EcoBoost	88 - 110	09/14→12/19	→	+ eFSB; ☐		24.6281-2017.2	250174	ATE
			→	+ eFSB; ☐		24.6281-2018.2	250175	ATE
→								



	kw			 	! #		
FORD - KUGA II VAN 05/12→12/19							
Stellelement, Feststellbremse Bremssattel							
1.5 EcoBoost 4x4	129 - 134	09/14→12/19	➡	+ eFSB; <input type="checkbox"/>		24.6281-2017.2 250174	ATE
1.5 TDCi	88	01/19→12/19	➡	+ eFSB; <input type="checkbox"/>		24.6281-2018.2 250175	ATE
2.0 TDCi	88 - 110	09/14→12/19					
2.0 TDCi 4x4	110 - 132	09/14→12/19					
FORD - KUGA III (DFK) 07/19→							
Feder, Bremssattel							
1.5 EcoBoost	134	09/19→	⬅		2	11.8116-0356.1 390586	ATE
FORD - MAVERICK 02/01→							
 Bremssattel							
2.0 16V	91	02/01→	➡	→ 06/07; <input type="checkbox"/>		24.3401-1713.5 241281	TRW - Halter
2.3 16V	110	03/04→					
3.0 V6 24V	145 - 149	02/01→	➡	→ 06/07; <input type="checkbox"/>		24.3401-1714.5 241282	TRW - Halter
FORD - MONDEO II (BAP) 08/96→09/00							
 Bremssattel							
1.6 i	66	08/96→09/00	⬅	10/96→; <input type="checkbox"/>		24.3601-8527.5 240503	ATE - Halter
1.8 i	85	08/96→09/00					
1.8 TD	66	08/96→09/00	⬅	10/96→; <input type="checkbox"/>		24.3601-8528.5 240504	ATE - Halter
2.0 i	96	08/96→09/00					
1.6 i 16V	70	05/98→09/00	⬅	<input type="checkbox"/>		24.3601-8527.5 240503	ATE - Halter
2.5 24V	125	06/00→09/00					
2.5 ST 200	151	05/99→09/00	⬅	<input type="checkbox"/>		24.3601-8528.5 240504	ATE - Halter
2.5 24V	125	08/96→09/00	⬅	12/97→; <input type="checkbox"/>		24.3601-8527.5 240503	ATE - Halter
			⬅	12/97→; <input type="checkbox"/>		24.3601-8528.5 240504	ATE - Halter
Feder, Bremssattel							
1.6 i	66	08/96→09/00	⬅	10/96→	2	11.8116-0301.1 390610	ATE
1.8 i	85	08/96→09/00					
1.8 TD	66	08/96→09/00					
2.0 i	96	08/96→09/00					
1.6 i 16V	70	05/98→09/00	⬅		2	11.8116-0301.1 390610	ATE
2.5 24V	125	06/00→09/00					
2.5 ST 200	151	05/99→09/00					
2.5 24V	125	08/96→09/00	⬅	10/96→ 11/97	2	11.8116-0143.1 390513	ATE
			⬅	12/97→	2	11.8116-0301.1 390610	ATE
Führungshülzensatz, Bremssattel							
1.6 i	66	08/96→09/00	⬅	10/96→		11.0101-5407.2 260011	ATE
1.8 i	85	08/96→09/00					
1.8 TD	66	08/96→09/00					
2.0 i	96	08/96→09/00					
1.6 i 16V	70	05/98→09/00	⬅			11.0101-5407.2 260011	ATE
2.5 24V	125	06/00→09/00					
2.5 ST 200	151	05/99→09/00					
2.5 24V	125	08/96→09/00	⬅	10/96→ 11/97		11.0101-5407.2 260011	ATE
			⬅	12/97→		11.0101-5407.2 260011	ATE
Führungsbolzen, Bremssattel							
1.6 i	66	08/96→09/00	⬅	10/96→	2	11.8171-0008.1 990049	ATE
1.8 i	85	08/96→09/00					
1.8 TD	66	08/96→09/00					
2.0 i	96	08/96→09/00					
1.6 i 16V	70	05/98→09/00	⬅		2	11.8171-0008.1 990049	ATE
2.5 24V	125	06/00→09/00					
2.5 ST 200	151	05/99→09/00					
2.5 24V	125	08/96→09/00	⬅	10/96→ 11/97	2	11.8171-0008.1 990049	ATE
			⬅	12/97→	2	11.8171-0008.1 990049	ATE
 Bremsschlauch							
1.6 i	66	08/96→09/00	⬅	10/96→	2	83.7114-0376.3 330373	L= 370
1.8 i	85	08/96→09/00					
1.8 TD	66	08/96→09/00	➡	10/96→; für Fahrzeuge mit Scheibenbremse an der Hinterachse	2	24.5309-0540.3 331368	L= 540
2.0 i	96	08/96→09/00					
2.5 24V	125	08/96→09/00					
1.6 i 16V	70	05/98→09/00	⬅		2	83.7114-0376.3 330373	L= 370
2.5 24V	125	06/00→09/00					
➔							

	kw					! #		
FORD - MONDEO II (BAP) 08/96→09/00								
 Bremsschlauch								
1.6 i 16V 2.5 24V	70 125	05/98→09/00 06/00→09/00	➡	für Fahrzeuge mit Scheibenbremse an der Hinterachse	2	24.5309-0540.3	331368	L= 540
2.5 ST 200	151	05/99→09/00	➡	für Fahrzeuge mit Scheibenbremse an der Hinterachse	2	24.5309-0540.3	331368	L= 540
FORD - MONDEO II Stufenheck (BFP) 08/96→09/00								
 Bremssattel								
1.6 i 1.8 i 1.8 TD 2.0 i	66 85 66 96	08/96→09/00 08/96→09/00 08/96→09/00 08/96→09/00	←	10/96→; ☐		24.3601-8527.5	240503	ATE - Halter
			←	10/96→; ☐		24.3601-8528.5	240504	ATE - Halter
1.6 i 16V 2.5 24V 2.5 ST 200	70 125 151	05/98→09/00 06/00→09/00 05/99→09/00	←	☐		24.3601-8527.5	240503	ATE - Halter
			←	☐		24.3601-8528.5	240504	ATE - Halter
2.5 24V	125	08/96→09/00	←	12/97→; ☐		24.3601-8527.5	240503	ATE - Halter
			←	12/97→; ☐		24.3601-8528.5	240504	ATE - Halter
Feder, Bremssattel								
1.6 i 1.8 i 1.8 TD 2.0 i	66 85 66 96	08/96→09/00 08/96→09/00 08/96→09/00 08/96→09/00	←	10/96→	2	11.8116-0301.1	390610	ATE
1.6 i 16V 2.5 24V 2.5 ST 200	70 125 151	05/98→09/00 06/00→09/00 05/99→09/00	←		2	11.8116-0301.1	390610	ATE
2.5 24V	125	08/96→09/00	←	10/96→ 11/97	2	11.8116-0143.1	390513	ATE
			←	12/97→	2	11.8116-0301.1	390610	ATE
Führungshülzensatz, Bremssattel								
1.6 i 1.8 i 1.8 TD 2.0 i	66 85 66 96	08/96→09/00 08/96→09/00 08/96→09/00 08/96→09/00	←	10/96→		11.0101-5407.2	260011	ATE
1.6 i 16V 2.5 24V 2.5 ST 200	70 125 151	05/98→09/00 06/00→09/00 05/99→09/00	←			11.0101-5407.2	260011	ATE
2.5 24V	125	08/96→09/00	←	10/96→ 11/97		11.0101-5407.2	260011	ATE
			←	12/97→		11.0101-5407.2	260011	ATE
Führungsbolzen, Bremssattel								
1.6 i 1.8 i 1.8 TD 2.0 i	66 85 66 96	08/96→09/00 08/96→09/00 08/96→09/00 08/96→09/00	←	10/96→	2	11.8171-0008.1	990049	ATE
1.6 i 16V 2.5 24V 2.5 ST 200	70 125 151	05/98→09/00 06/00→09/00 05/99→09/00	←		2	11.8171-0008.1	990049	ATE
2.5 24V	125	08/96→09/00	←	10/96→ 11/97	2	11.8171-0008.1	990049	ATE
			←	12/97→	2	11.8171-0008.1	990049	ATE
 Bremsschlauch								
1.6 i 1.8 i 1.8 TD 2.0 i	66 85 66 96	08/96→09/00 08/96→09/00 08/96→09/00 08/96→09/00	←	10/96→	2	83.7114-0376.3	330373	L= 370
2.5 24V	125	08/96→09/00	➡	10/96→; für Fahrzeuge mit Scheibenbremse an der Hinterachse	2	24.5309-0540.3	331368	L= 540
1.6 i 16V 2.5 24V	70 125	05/98→09/00 06/00→09/00	←		2	83.7114-0376.3	330373	L= 370
			➡	für Fahrzeuge mit Scheibenbremse an der Hinterachse	2	24.5309-0540.3	331368	L= 540
2.5 ST 200	151	05/99→09/00	➡	für Fahrzeuge mit Scheibenbremse an der Hinterachse	2	24.5309-0540.3	331368	L= 540
FORD - MONDEO II Turnier (BNP) 08/96→09/00								
 Bremssattel								
1.6 i 1.8 i 1.8 TD 2.0 i	66 85 66 96	08/96→09/00 08/96→09/00 08/96→09/00 08/96→09/00	←	10/96→; ☐		24.3601-8527.5	240503	ATE - Halter
			←	10/96→; ☐		24.3601-8528.5	240504	ATE - Halter
			➡	10/96→; ☐		24.3364-1705.5	240311	BOS - Halter
			➡	10/96→; ☐		24.3364-1706.5	240312	BOS - Halter
1.6 i 16V 2.5 24V →	70 125	05/98→09/00 10/99→09/00	←	☐		24.3601-8527.5	240503	ATE - Halter

	kw					! #		
FORD - MONDEO II Turnier (BNP) 08/96→09/00								
Bremssattel								
2.5 ST 200	151	05/99→09/00	←	☐		24.3601-8528.5	240504	ATE - Halter
			→	☐		24.3364-1705.5	240311	BOS - Halter
			→	☐		24.3364-1706.5	240312	BOS - Halter
2.5 24V	125	08/96→09/00	←	12/97→; ☐		24.3601-8527.5	240503	ATE - Halter
			←	12/97→; ☐		24.3601-8528.5	240504	ATE - Halter
			→	10/96→; ☐		24.3364-1705.5	240311	BOS - Halter
			→	10/96→; ☐		24.3364-1706.5	240312	BOS - Halter
Feder, Bremssattel								
1.6 i	66	08/96→09/00	←	10/96→	2	11.8116-0301.1	390610	ATE
1.8 i	85	08/96→09/00						
1.8 TD	66	08/96→09/00						
2.0 i	96	08/96→09/00						
1.6 i 16V	70	05/98→09/00	←		2	11.8116-0301.1	390610	ATE
2.5 24V	125	10/99→09/00						
2.5 ST 200	151	05/99→09/00						
2.5 24V	125	08/96→09/00	←	10/96→ 11/97	2	11.8116-0143.1	390513	ATE
			←	12/97→	2	11.8116-0301.1	390610	ATE
Führungshülzensatz, Bremssattel								
1.6 i	66	08/96→09/00	←	10/96→		11.0101-5407.2	260011	ATE
1.8 i	85	08/96→09/00						
1.8 TD	66	08/96→09/00						
2.0 i	96	08/96→09/00						
1.6 i 16V	70	05/98→09/00	←			11.0101-5407.2	260011	ATE
2.5 24V	125	10/99→09/00						
2.5 ST 200	151	05/99→09/00						
2.5 24V	125	08/96→09/00	←	10/96→ 11/97	2	11.0101-5407.2	260011	ATE
			←	12/97→	2	11.0101-5407.2	260011	ATE
Führungsbolzen, Bremssattel								
1.6 i	66	08/96→09/00	←	10/96→	2	11.8171-0008.1	990049	ATE
1.8 i	85	08/96→09/00						
1.8 TD	66	08/96→09/00						
2.0 i	96	08/96→09/00						
1.6 i 16V	70	05/98→09/00	←		2	11.8171-0008.1	990049	ATE
2.5 24V	125	10/99→09/00						
2.5 ST 200	151	05/99→09/00						
2.5 24V	125	08/96→09/00	←	10/96→ 11/97	2	11.8171-0008.1	990049	ATE
			←	12/97→	2	11.8171-0008.1	990049	ATE
Bremsschlauch								
1.6 i	66	08/96→09/00	←	10/96→	2	83.7114-0376.3	330373	L= 370
1.8 i	85	08/96→09/00	→	10/96→ 04/97; für Fahrzeuge mit Scheibenbremse an der Hinterachse	2	24.5164-0315.3	331209	L= 315
1.8 TD	66	08/96→09/00						
2.0 i	96	08/96→09/00	→	05/97→; für Fahrzeuge mit Scheibenbremse an der Hinterachse; ☐		24.5164-0316.3	331210	L= 315
2.5 24V	125	08/96→09/00	→	05/97→; für Fahrzeuge mit Scheibenbremse an der Hinterachse; ☐		24.5164-0317.3	331211	L= 315
			→	05/97→; für Fahrzeuge mit Trommelbremse an der Hinterachse	2	83.6114-0300.3	330258	L= 300
			→	10/96→ 04/97; für Fahrzeuge mit Trommelbremse an der Hinterachse	2	83.6114-0300.3	330258	L= 300
1.6 i 16V	70	05/98→09/00	←		2	83.7114-0376.3	330373	L= 370
2.5 24V	125	10/99→09/00	→	für Fahrzeuge mit Scheibenbremse an der Hinterachse; ☐		24.5164-0316.3	331210	L= 315
			→	für Fahrzeuge mit Scheibenbremse an der Hinterachse; ☐		24.5164-0317.3	331211	L= 315
			→	für Fahrzeuge mit Trommelbremse an der Hinterachse	2	83.6114-0300.3	330258	L= 300
2.5 ST 200	151	05/99→09/00	→	für Fahrzeuge mit Scheibenbremse an der Hinterachse; ☐		24.5164-0316.3	331210	L= 315
			→	für Fahrzeuge mit Scheibenbremse an der Hinterachse; ☐		24.5164-0317.3	331211	L= 315
			→	für Fahrzeuge mit Trommelbremse an der Hinterachse	2	83.6114-0300.3	330258	L= 300

FORD - MONDEO III (B5Y) 10/00→03/07

Bremssattel

1.8 16V	81 - 92	10/00→03/07	←	☐		24.3571-1735.5	240385	BOS - Halter
1.8 SCi	96	06/03→03/07	←	☐		24.3571-1736.5	240386	BOS - Halter
2.0 16V	107	10/00→03/07	→	☐	→ 08/04;	24.3384-1713.5	240431	BOS - Halter
2.0 16V DI / TDDi / TDCi	66	10/00→03/07	→	☐				
2.0 16V TDDi / TDCi	85	10/00→03/07	→	☐	→ 08/04;	24.3384-1714.5	240432	BOS - Halter
2.0 DI	92	10/00→03/07						
2.0 TDCi	96	10/01→03/07						
2.5 V6 24V	125	10/00→03/07						
ST220	166	04/02→03/07						
2.2 TDCi	110 - 114	09/04→03/07	←	☐		24.3571-1735.5	240385	BOS - Halter
3.0 V6 24V	150	09/04→03/07	←	☐		24.3571-1736.5	240386	BOS - Halter

Bremsschlauch

1.8 16V	81 - 92	10/00→03/07	←		2	83.7188-0446.3	330664	L= 470
1.8 SCi	96	06/03→03/07	→		2	24.5148-0280.3	331428	L= 280
2.0 16V	107	10/00→03/07						
2.0 16V DI / TDDi / TDCi	66	10/00→03/07						
2.0 16V TDDi / TDCi	85	10/00→03/07						
2.0 DI	92	10/00→03/07						
2.0 TDCi	96	10/01→03/07						
2.2 TDCi	110 - 114	09/04→03/07						
2.5 V6 24V	125	10/00→03/07						
3.0 V6 24V	150	09/04→03/07						
ST220	166	04/02→03/07						

FORD - MONDEO III Stufenheck (B4Y) 10/00→09/07

Bremssattel

1.8 16V	81 - 92	10/00→03/07	←	☐		24.3571-1735.5	240385	BOS - Halter
1.8 SCi	96	06/03→03/07	←	☐		24.3571-1736.5	240386	BOS - Halter
2.0 16V	107	10/00→03/07	→	☐	→ 08/04;	24.3384-1713.5	240431	BOS - Halter
2.0 16V DI / TDDi / TDCi	66	10/00→03/07	→	☐				
2.0 16V TDDi / TDCi	85	10/00→03/07	→	☐	→ 08/04;	24.3384-1714.5	240432	BOS - Halter
2.0 TDCi	96	10/01→03/07						
2.5 V6	125	10/00→03/07						
2.5 V6 24V	125	10/00→03/07						
ST220	166	04/02→03/07						
2.0 DI	92	10/00→03/07	←	☐	10/01→;	24.3571-1735.5	240385	BOS - Halter
			←	☐	10/01→;	24.3571-1736.5	240386	BOS - Halter
2.2 TDCi	110 - 114	09/04→03/07	←	☐		24.3571-1735.5	240385	BOS - Halter
3.0 V6 24V	150	09/04→03/07	←	☐		24.3571-1736.5	240386	BOS - Halter











Bremsschlauch













1.8 16V	81 - 92	10/00→03/07	←		2	83.7188-0446.3	330664	L= 470
1.8 SCi	96	06/03→03/07	→		2	24.5148-0280.3	331428	L= 280
2.0 16V	107	10/00→03/07						
2.0 16V DI / TDDi / TDCi	66	10/00→03/07						
2.0 16V TDDi / TDCi	85	10/00→03/07						
2.0 TDCi	96	10/01→03/07						
2.2 TDCi	110 - 114	09/04→03/07						
2.5 V6	125	10/00→03/07						
2.5 V6 24V	125	10/00→03/07						
3.0 V6 24V	150	09/04→03/07						
ST220	166	04/02→03/07						
2.0 DI	92	10/00→03/07	←		2	83.7188-0446.3	330664	L= 470
			→		2	24.5148-0280.3	331428	L= 280







FORD - MONDEO III Turnier (BWY) 10/00→03/07







Bremssattel





























1.8 16V	81 - 92	10/00→03/07	←	☐		24.3571-1735.5	240385	BOS - Halter
1.8 SCi	96	06/03→03/07	←	☐		24.3571-1736.5	240386	BOS - Halter
2.0 16V	107	10/00→03/07	→	☐	→ 08/04;	24.3384-1757.5	240473	BOS - Halter
2.0 16V DI / TDDi / TDCi	66	10/00→03/07	→	☐				
2.0 16V TDDi / TDCi	85	10/00→03/07	→	☐	→ 08/04;	24.3384-1758.5	240474	BOS - Halter
2.0 TDCi	96	10/01→03/07	→	☐	09/04→;	24.3384-1767.5	240421	BOS - Halter
2.5 V6 24V	125	10/00→03/07	→	☐	09/04→;	24.3384-1768.5	240422	BOS - Halter
ST220	166	04/02→03/07	→	☐				
2.2 TDCi	110 - 114	09/04→03/07	←	☐		24.3571-1735.5	240385	BOS - Halter









	kw			 	! #		
FORD - MONDEO III Turnier (BWY) 10/00→03/07							
 Bremssattel							
3.0 V6 24V	150	09/04→03/07	←	☐		24.3571-1736.5 240386	BOS - Halter
			→	☐		24.3384-1767.5 240421	BOS - Halter
			→	☐		24.3384-1768.5 240422	BOS - Halter
 Bremsschlauch							
1.8 16V	81 - 92	10/00→03/07	←		2	83.7188-0446.3 330664	L= 470
1.8 SCi	96	06/03→03/07	→		2	24.5148-0280.3 331428	L= 280
2.0 16V	107	10/00→03/07					
2.0 16V DI / TDDi / TDCi	66	10/00→03/07					
2.0 16V TDDi / TDCi	85	10/00→03/07					
2.0 TDCi	96	10/01→03/07					
2.2 TDCi	110 - 114	09/04→03/07					
2.5 V6 24V	125	10/00→03/07					
3.0 V6 24V	150	09/04→03/07					
ST220	166	04/02→03/07					
FORD - MONDEO IV (BA7) 03/07→01/15							
 Bremssattel							
1.6 EcoBoost	118	02/11→01/15	←	→ 09/14; ☐		24.3601-9711.5 241048	ATE - Halter
1.6 TDCi	85	02/11→01/15					
1.6 Ti	88	07/10→01/15	←	→ 09/14; ☐		24.3601-9712.5 241049	ATE - Halter
1.8 TDCi	92	06/07→01/15					
2.0 EcoBoost	176	07/10→01/15					
2.0 Flexifuel	107	03/09→01/15					
2.0 LPG	107	07/09→01/15					
2.0 SCTi	149	03/10→01/15					
2.0 TDCi	85 - 120	03/07→01/15					
2.3	118	07/07→01/15					
1.6 Ti	81 - 92	03/07→01/15	←	04/07→ 09/14; ☐		24.3601-9711.5 241048	ATE - Halter
1.8 TDCi	74	03/07→01/15	←	04/07→ 09/14; ☐		24.3601-9712.5 241049	ATE - Halter
2.0	107	03/07→01/15					
2.0 TDCi	96 - 103	03/07→01/15					
2.5	162	03/07→01/15					
2.2 TDCi	129	03/08→10/10	←	04/08→; ☐		24.3601-9711.5 241048	ATE - Halter
			←	04/08→; ☐		24.3601-9712.5 241049	ATE - Halter
2.2 TDCi	147	07/10→01/15	←	11/10→ 09/14; ☐		24.3601-9711.5 241048	ATE - Halter
			←	11/10→ 09/14; ☐		24.3601-9712.5 241049	ATE - Halter
Halter, Bremssattel							
1.6 EcoBoost	118	02/11→01/15	←	→ 09/14		11.0230-0934.1 260128	ATE
1.6 TDCi	85	02/11→01/15					
1.6 Ti	88	07/10→01/15					
1.8 TDCi	92	06/07→01/15					
2.0 EcoBoost	176	07/10→01/15					
2.0 Flexifuel	107	03/09→01/15					
2.0 LPG	107	07/09→01/15					
2.0 SCTi	149	03/10→01/15					
2.0 TDCi	85 - 120	03/07→01/15					
2.3	118	07/07→01/15					
1.6 Ti	81 - 92	03/07→01/15	←	04/07→ 09/14		11.0230-0934.1 260128	ATE
1.8 TDCi	74	03/07→01/15					
2.0	107	03/07→01/15					
2.0 TDCi	96 - 103	03/07→01/15					
2.5	162	03/07→01/15					
2.2 TDCi	129	03/08→10/10	←	04/08→		11.0230-0934.1 260128	ATE
2.2 TDCi	147	07/10→01/15	←	11/10→ 09/14		11.0230-0934.1 260128	ATE
Feder, Bremssattel							
1.6 EcoBoost	118	02/11→01/15	←	→ 09/14	2	11.8116-0206.1 390593	ATE
1.6 TDCi	85	02/11→01/15					
1.6 Ti	88	07/10→01/15					
1.8 TDCi	92	06/07→01/15					
2.0 EcoBoost	176	07/10→01/15					
2.0 Flexifuel	107	03/09→01/15					
2.0 LPG	107	07/09→01/15					
2.0 SCTi	149	03/10→01/15					
2.0 TDCi	85 - 120	03/07→01/15					

	kW			 	! #		
FORD - MONDEO IV (BA7) 03/07→01/15							
Feder, Bremssattel							
2.3	118	07/07→01/15	←	→ 09/14	2	11.8116-0206.1 390593	ATE
1.6 Ti	81 - 92	03/07→01/15	←	04/07→ 09/14	2	11.8116-0206.1 390593	ATE
1.8 TDCi	74	03/07→01/15					
2.0	107	03/07→01/15					
2.0 TDCi	96 - 103	03/07→01/15					
2.5	162	03/07→01/15					
2.2 TDCi	129	03/08→10/10	←	04/08→	2	11.8116-0206.1 390593	ATE
2.2 TDCi	147	07/10→01/15	←	11/10→ 09/14	2	11.8116-0206.1 390593	ATE
Führungshülzensatz, Bremssattel							
1.6 EcoBoost	118	02/11→01/15	←	→ 09/14		11.0101-5704.2 260095	ATE
2.0 EcoBoost	176	07/10→01/15					
1.6 TDCi	85	02/11→01/15	←	→ 09/14		11.0101-5407.2 260011	ATE
1.6 Ti	88	07/10→01/15					
1.8 TDCi	92	06/07→01/15					
2.0 Flexifuel	107	03/09→01/15					
2.0 LPG	107	07/09→01/15					
2.0 SCTi	149	03/10→01/15					
2.0 TDCi	85 - 120	03/07→01/15					
2.3	118	07/07→01/15					
1.6 Ti	81 - 92	03/07→01/15	←	04/07→ 09/14		11.0101-5407.2 260011	ATE
1.8 TDCi	74	03/07→01/15					
2.0	107	03/07→01/15					
2.0 TDCi	96 - 103	03/07→01/15					
2.2 TDCi	129	03/08→10/10	←	04/08→		11.0101-5704.2 260095	ATE
2.2 TDCi	147	07/10→01/15	←	11/10→ 09/14		11.0101-5704.2 260095	ATE
2.5	162	03/07→01/15	←	04/07→ 09/14		11.0101-5704.2 260095	ATE
Führungsbolzen, Bremssattel							
1.6 EcoBoost	118	02/11→01/15		→ 09/14	2	11.8171-0008.1 990049	ATE
1.6 TDCi	85	02/11→01/15					
1.6 Ti	88	07/10→01/15					
1.8 TDCi	92	06/07→01/15					
2.0 EcoBoost	176	07/10→01/15					
2.0 Flexifuel	107	03/09→01/15					
2.0 LPG	107	07/09→01/15					
2.0 SCTi	149	03/10→01/15					
2.0 TDCi	85 - 120	03/07→01/15					
2.3	118	07/07→01/15					
1.6 Ti	81 - 92	03/07→01/15		04/07→ 09/14	2	11.8171-0008.1 990049	ATE
1.8 TDCi	74	03/07→01/15					
2.0	107	03/07→01/15					
2.0 TDCi	96 - 103	03/07→01/15					
2.5	162	03/07→01/15					
2.2 TDCi	129	03/08→10/10		04/08→	2	11.8171-0008.1 990049	ATE
2.2 TDCi	147	07/10→01/15		11/10→ 09/14	2	11.8171-0008.1 990049	ATE
Bremsschlauch							
1.6 EcoBoost	118	02/11→01/15	←	→ 09/14	2	24.5162-0390.3 331199	L= 390
1.6 TDCi	85	02/11→01/15	→	→ 09/14; + eFSB; 		24.1294-0010.3 331253	L= 185 mit Rohrleitung
1.6 Ti	88	07/10→01/15	→	→ 09/14; + eFSB; 		24.1294-0011.3 331254	L= 180 mit Rohrleitung
1.8 TDCi	92	06/07→01/15	→	→ 09/14; - eFSB	2	24.5163-0155.3 331204	L= 155
2.0 EcoBoost	176	07/10→01/15					
2.0 Flexifuel	107	03/09→01/15					
2.0 LPG	107	07/09→01/15					
2.0 SCTi	149	03/10→01/15					
2.0 TDCi	85 - 120	03/07→01/15					
2.3	118	07/07→01/15					
1.6 Ti	81 - 92	03/07→01/15	←	04/07→ 09/14	2	24.5162-0390.3 331199	L= 390
1.8 TDCi	74	03/07→01/15	→	04/07→ 09/14; + eFSB; 		24.1294-0010.3 331253	L= 185 mit Rohrleitung
2.0	107	03/07→01/15	→	04/07→ 09/14; + eFSB; 		24.1294-0011.3 331254	L= 180 mit Rohrleitung
2.0 TDCi	96 - 103	03/07→01/15	→	04/07→ 09/14; - eFSB	2	24.5163-0155.3 331204	L= 155
2.5	162	03/07→01/15					
2.2 TDCi	129	03/08→10/10	←	04/08→	2	24.5162-0390.3 331199	L= 390
→			→	04/08→; + eFSB; 		24.1294-0010.3 331253	L= 185 mit Rohrleitung







	kw					! #		
FORD - MONDEO IV (BA7) 03/07→01/15								
Bremsschlauch								
2.2 TDCi	129	03/08→10/10	➡	04/08→; + eFSB; ☐			24.1294-0011.3 331254	L= 180 mit Rohrleitung
			➡	04/08→; - eFSB	2	24.5163-0155.3 331204	L= 155	
2.2 TDCi	147	07/10→01/15	←	11/10→ 09/14	2	24.5162-0390.3 331199	L= 390	
			➡	11/10→ 09/14; + eFSB; ☐		24.1294-0010.3 331253	L= 185 mit Rohrleitung	
			➡	11/10→ 09/14; + eFSB; ☐		24.1294-0011.3 331254	L= 180 mit Rohrleitung	
			➡	11/10→ 09/14; - eFSB	2	24.5163-0155.3 331204	L= 155	
FORD - MONDEO IV Stufenheck (BA7) 03/07→01/15								
Bremssattel								
1.6 EcoBoost 1.6 TDCi	118 85	11/10→01/15 12/10→01/15	←	02/11→ 09/14; ☐			24.3601-9711.5 241048	ATE - Halter
			←	02/11→ 09/14; ☐			24.3601-9712.5 241049	ATE - Halter
1.6 Ti 1.8 TDCi	81 - 92 74	03/07→01/15 03/07→01/15	←	04/07→ 09/14; ☐			24.3601-9711.5 241048	ATE - Halter
			←	04/07→ 09/14; ☐			24.3601-9712.5 241049	ATE - Halter
2.0 2.0 TDCi	107 96 - 103	03/07→01/15 03/07→01/15						
2.5	162	03/07→01/15						
1.6 Ti 1.8 TDCi	88 92	03/10→01/15 06/07→01/15	←	→ 09/14; ☐			24.3601-9711.5 241048	ATE - Halter
			←	→ 09/14; ☐			24.3601-9712.5 241049	ATE - Halter
2.0 Flexifuel 2.0 LPG	107 107	03/09→01/15 07/09→01/15						
2.0 SCTI 2.0 TDCi	149 85 - 120	03/10→01/15 11/07→01/15						
2.3	118	07/07→01/15						
2.0 EcoBoost 2.0 TDCi	176 100	03/10→09/14 08/08→12/14	←	☐			24.3601-9711.5 241048	ATE - Halter
			←	☐			24.3601-9712.5 241049	ATE - Halter
2.2 TDCi	129	03/08→10/10	←	04/08→; ☐			24.3601-9711.5 241048	ATE - Halter
			←	04/08→; ☐			24.3601-9712.5 241049	ATE - Halter
2.2 TDCi	147	10/10→01/15	←	11/10→ 09/14; ☐			24.3601-9711.5 241048	ATE - Halter
			←	11/10→ 09/14; ☐			24.3601-9712.5 241049	ATE - Halter
Halter, Bremssattel								
1.6 EcoBoost 1.6 TDCi	118 85	11/10→01/15 12/10→01/15	←	02/11→ 09/14			11.0230-0934.1 260128	ATE
1.6 Ti 1.8 TDCi	81 - 92 74	03/07→01/15 03/07→01/15	←	04/07→ 09/14			11.0230-0934.1 260128	ATE
2.0 2.0 TDCi	107 96 - 103	03/07→01/15 03/07→01/15						
2.5	162	03/07→01/15						
1.6 Ti 1.8 TDCi	88 92	03/10→01/15 06/07→01/15	←	→ 09/14			11.0230-0934.1 260128	ATE
2.0 Flexifuel 2.0 LPG	107 107	03/09→01/15 07/09→01/15						
2.0 SCTI 2.0 TDCi	149 85 - 120	03/10→01/15 11/07→01/15						
2.3	118	07/07→01/15						
2.0 EcoBoost 2.0 TDCi	176 100	03/10→09/14 08/08→12/14	←				11.0230-0934.1 260128	ATE
2.2 TDCi	129	03/08→10/10	←	04/08→			11.0230-0934.1 260128	ATE
2.2 TDCi	147	10/10→01/15	←	11/10→ 09/14			11.0230-0934.1 260128	ATE
Feder, Bremssattel								
1.6 EcoBoost 1.6 TDCi	118 85	11/10→01/15 12/10→01/15	←	02/11→ 09/14	2		11.8116-0206.1 390593	ATE
1.6 Ti 1.8 TDCi	81 - 92 74	03/07→01/15 03/07→01/15	←	04/07→ 09/14	2		11.8116-0206.1 390593	ATE
2.0 2.0 TDCi	107 96 - 103	03/07→01/15 03/07→01/15						
2.5	162	03/07→01/15						
1.6 Ti 1.8 TDCi	88 92	03/10→01/15 06/07→01/15	←	→ 09/14	2		11.8116-0206.1 390593	ATE
2.0 Flexifuel 2.0 LPG	107 107	03/09→01/15 07/09→01/15						
2.0 SCTI	149	03/10→01/15						

	kw			 	! #		
FORD - MONDEO IV Stufenheck (BA7) 03/07→01/15							
Feder, Bremssattel							
2.0 TDCi	85 - 120	11/07→01/15	←	→ 09/14	2	11.8116-0206.1 390593	ATE
2.3	118	07/07→01/15					
2.0 EcoBoost	176	03/10→09/14	←		2	11.8116-0206.1 390593	ATE
2.0 TDCi	100	08/08→12/14					
2.2 TDCi	129	03/08→10/10	←	04/08→	2	11.8116-0206.1 390593	ATE
2.2 TDCi	147	10/10→01/15	←	11/10→ 09/14	2	11.8116-0206.1 390593	ATE
Führungshülzensatz, Bremssattel							
1.6 EcoBoost	118	11/10→01/15	←	02/11→ 09/14		11.0101-5704.2 260095	ATE
1.6 TDCi	85	12/10→01/15	←	02/11→ 09/14		11.0101-5407.2 260011	ATE
1.6 Ti	81 - 92	03/07→01/15	←	04/07→ 09/14		11.0101-5407.2 260011	ATE
1.8 TDCi	74	03/07→01/15					
2.0	107	03/07→01/15					
2.0 TDCi	96 - 103	03/07→01/15					
1.6 Ti	88	03/10→01/15	←	→ 09/14		11.0101-5407.2 260011	ATE
1.8 TDCi	92	06/07→01/15					
2.0 Flexifuel	107	03/09→01/15					
2.0 LPG	107	07/09→01/15					
2.0 SCTI	149	03/10→01/15					
2.0 TDCi	85 - 120	11/07→01/15					
2.3	118	07/07→01/15					
2.0 EcoBoost	176	03/10→09/14	←			11.0101-5704.2 260095	ATE
2.0 TDCi	100	08/08→12/14	←			11.0101-5407.2 260011	ATE
2.2 TDCi	129	03/08→10/10	←	04/08→		11.0101-5704.2 260095	ATE
2.2 TDCi	147	10/10→01/15	←	11/10→ 09/14		11.0101-5704.2 260095	ATE
2.5	162	03/07→01/15	←	04/07→ 09/14		11.0101-5704.2 260095	ATE
Führungsbolzen, Bremssattel							
1.6 EcoBoost	118	11/10→01/15		02/11→ 09/14	2	11.8171-0008.1 990049	ATE
1.6 TDCi	85	12/10→01/15					
1.6 Ti	81 - 92	03/07→01/15		04/07→ 09/14	2	11.8171-0008.1 990049	ATE
1.8 TDCi	74	03/07→01/15					
2.0	107	03/07→01/15					
2.0 TDCi	96 - 103	03/07→01/15					
2.5	162	03/07→01/15					
1.6 Ti	88	03/10→01/15		→ 09/14	2	11.8171-0008.1 990049	ATE
1.8 TDCi	92	06/07→01/15					
2.0 Flexifuel	107	03/09→01/15					
2.0 LPG	107	07/09→01/15					
2.0 SCTI	149	03/10→01/15					
2.0 TDCi	85 - 120	11/07→01/15					
2.3	118	07/07→01/15					
2.0 EcoBoost	176	03/10→09/14			2	11.8171-0008.1 990049	ATE
2.0 TDCi	100	08/08→12/14					
2.2 TDCi	129	03/08→10/10		04/08→	2	11.8171-0008.1 990049	ATE
2.2 TDCi	147	10/10→01/15		11/10→ 09/14	2	11.8171-0008.1 990049	ATE
Bremsschlauch							
1.6 EcoBoost	118	11/10→01/15	←	02/11→ 09/14	2	24.5162-0390.3 331199	L= 390
1.6 TDCi	85	12/10→01/15	→	02/11→ 09/14; + eFSB; □		24.1294-0010.3 331253	L= 185 mit Rohrleitung
			→	02/11→ 09/14; + eFSB; □		24.1294-0011.3 331254	L= 180 mit Rohrleitung
			→	02/11→ 09/14; - eFSB	2	24.5163-0155.3 331204	L= 155
1.6 Ti	81 - 92	03/07→01/15	←	04/07→ 09/14	2	24.5162-0390.3 331199	L= 390
1.8 TDCi	74	03/07→01/15	→	04/07→ 09/14; + eFSB; □		24.1294-0010.3 331253	L= 185 mit Rohrleitung
2.0	107	03/07→01/15	→	04/07→ 09/14; + eFSB; □		24.1294-0011.3 331254	L= 180 mit Rohrleitung
2.0 TDCi	96 - 103	03/07→01/15	→	04/07→ 09/14; - eFSB	2	24.5163-0155.3 331204	L= 155
2.5	162	03/07→01/15					
1.6 Ti	88	03/10→01/15	←	→ 09/14	2	24.5162-0390.3 331199	L= 390
1.8 TDCi	92	06/07→01/15					
2.0 Flexifuel	107	03/09→01/15	→	→ 09/14; + eFSB; □		24.1294-0010.3 331253	L= 185 mit Rohrleitung
2.0 LPG	107	07/09→01/15	→	→ 09/14; + eFSB; □		24.1294-0011.3 331254	L= 180 mit Rohrleitung
2.0 SCTI	149	03/10→01/15					
2.0 TDCi	85 - 120	11/07→01/15	→	→ 09/14; - eFSB	2	24.5163-0155.3 331204	L= 155
→							

	kw			 	! #		
FORD - MONDEO IV Stufenheck (BA7) 03/07→01/15							
 Bremsschlauch							
2.3	118	07/07→01/15	←	→ 09/14	2	24.5162-0390.3 331199	L= 390
			→	→ 09/14; + eFSB; 		24.1294-0010.3 331253	L= 185 mit Rohrleitung
			→	→ 09/14; + eFSB; 		24.1294-0011.3 331254	L= 180 mit Rohrleitung
			→	→ 09/14; - eFSB	2	24.5163-0155.3 331204	L= 155
2.0 EcoBoost 2.0 TDCi	176 100	03/10→09/14 08/08→12/14	←		2	24.5162-0390.3 331199	L= 390
			→	+ eFSB; 		24.1294-0010.3 331253	L= 185 mit Rohrleitung
			→	+ eFSB; 		24.1294-0011.3 331254	L= 180 mit Rohrleitung
			→	- eFSB	2	24.5163-0155.3 331204	L= 155
2.2 TDCi	129	03/08→10/10	←	04/08→	2	24.5162-0390.3 331199	L= 390
			→	04/08→; + eFSB; 		24.1294-0010.3 331253	L= 185 mit Rohrleitung
			→	04/08→; + eFSB; 		24.1294-0011.3 331254	L= 180 mit Rohrleitung
			→	04/08→; - eFSB	2	24.5163-0155.3 331204	L= 155
2.2 TDCi	147	10/10→01/15	←	11/10→ 09/14	2	24.5162-0390.3 331199	L= 390
			→	11/10→ 09/14; + eFSB; 		24.1294-0010.3 331253	L= 185 mit Rohrleitung
			→	11/10→ 09/14; + eFSB; 		24.1294-0011.3 331254	L= 180 mit Rohrleitung
			→	11/10→ 09/14; - eFSB	2	24.5163-0155.3 331204	L= 155
FORD - MONDEO IV Turnier (BA7) 03/07→01/15							
 Bremssattel							
1.6 EcoBoost 1.6 TDCi 1.6 Ti 2.0 EcoBoost 2.0 Flexifuel 2.0 LPG 2.0 SCTi 2.0 TDCi	118 85 88 176 107 107 149 85 - 120	02/11→01/15 02/11→01/15 07/10→01/15 07/10→01/15 03/09→01/15 07/09→01/15 03/10→01/15 03/07→01/15	←	→ 09/14; 		24.3601-9711.5 241048	ATE - Halter
			←	→ 09/14; 		24.3601-9712.5 241049	ATE - Halter
2.3	118	07/07→01/15					
1.6 Ti	81 - 92	03/07→12/12	←	04/07→; 		24.3601-9711.5 241048	ATE - Halter
1.8 TDCi 2.0 TDCi 2.5	74 96 162	03/07→12/12 03/07→12/12 03/07→12/12	←	04/07→; 		24.3601-9712.5 241049	ATE - Halter
1.8 TDCi	92	06/07→12/12	←			24.3601-9711.5 241048	ATE - Halter
			←			24.3601-9712.5 241049	ATE - Halter
2.0 2.0 TDCi	107 103	03/07→01/15 03/07→01/15	←	04/07→ 09/14; 		24.3601-9711.5 241048	ATE - Halter
			←	04/07→ 09/14; 		24.3601-9712.5 241049	ATE - Halter
2.2 TDCi	129	03/08→10/10	←	04/08→; 		24.3601-9711.5 241048	ATE - Halter
			←	04/08→; 		24.3601-9712.5 241049	ATE - Halter
2.2 TDCi	147	07/10→01/15	←	11/10→ 09/14; 		24.3601-9711.5 241048	ATE - Halter
			←	11/10→ 09/14; 		24.3601-9712.5 241049	ATE - Halter
Halter, Bremssattel							
1.6 EcoBoost 1.6 TDCi 1.6 Ti 2.0 EcoBoost 2.0 Flexifuel 2.0 LPG 2.0 SCTi 2.0 TDCi	118 85 88 176 107 107 149 85 - 120	02/11→01/15 02/11→01/15 07/10→01/15 07/10→01/15 03/09→01/15 07/09→01/15 03/10→01/15 03/07→01/15	←	→ 09/14		11.0230-0934.1 260128	ATE
2.3	118	07/07→01/15					
1.6 Ti	81 - 92	03/07→12/12	←	04/07→		11.0230-0934.1 260128	ATE
1.8 TDCi 2.0 TDCi 2.5	74 96 162	03/07→12/12 03/07→12/12 03/07→12/12					
1.8 TDCi	92	06/07→12/12	←			11.0230-0934.1 260128	ATE
2.0 2.0 TDCi	107 103	03/07→01/15 03/07→01/15	←	04/07→ 09/14		11.0230-0934.1 260128	ATE
2.2 TDCi	129	03/08→10/10	←	04/08→		11.0230-0934.1 260128	ATE
2.2 TDCi	147	07/10→01/15	←	11/10→ 09/14		11.0230-0934.1 260128	ATE
→							

	kw			 	! #		
FORD - MONDEO IV Turnier (BA7) 03/07→01/15							
Feder, Bremssattel							
1.6 EcoBoost	118	02/11→01/15	←	→ 09/14	2	11.8116-0206.1 390593	ATE
1.6 TDCi	85	02/11→01/15					
1.6 Ti	88	07/10→01/15					
2.0 EcoBoost	176	07/10→01/15					
2.0 Flexifuel	107	03/09→01/15					
2.0 LPG	107	07/09→01/15					
2.0 SCTi	149	03/10→01/15					
2.0 TDCi	85 -	03/07→01/15					
	120						
2.3	118	07/07→01/15					
1.6 Ti	81 -	03/07→12/12	←	04/07→	2	11.8116-0206.1 390593	ATE
	92						
1.8 TDCi	74	03/07→12/12					
2.0 TDCi	96	03/07→12/12					
2.5	162	03/07→12/12					
1.8 TDCi	92	06/07→12/12	←		2	11.8116-0206.1 390593	ATE
2.0	107	03/07→01/15	←	04/07→ 09/14	2	11.8116-0206.1 390593	ATE
2.0 TDCi	103	03/07→01/15					
2.2 TDCi	129	03/08→10/10	←	04/08→	2	11.8116-0206.1 390593	ATE
2.2 TDCi	147	07/10→01/15	←	11/10→ 09/14	2	11.8116-0206.1 390593	ATE
Führungshülzensatz, Bremssattel							
1.6 EcoBoost	118	02/11→01/15	←	→ 09/14		11.0101-5704.2 260095	ATE
2.0 EcoBoost	176	07/10→01/15					
1.6 TDCi	85	02/11→01/15	←	→ 09/14		11.0101-5407.2 260011	ATE
1.6 Ti	88	07/10→01/15					
2.0 Flexifuel	107	03/09→01/15					
2.0 LPG	107	07/09→01/15					
2.0 SCTi	149	03/10→01/15					
2.0 TDCi	85 -	03/07→01/15					
	120						
2.3	118	07/07→01/15					
1.6 Ti	81 -	03/07→12/12	←	04/07→		11.0101-5407.2 260011	ATE
	92						
1.8 TDCi	74	03/07→12/12					
2.0 TDCi	96	03/07→12/12					
1.8 TDCi	92	06/07→12/12	←			11.0101-5407.2 260011	ATE
2.0	107	03/07→01/15	←	04/07→ 09/14		11.0101-5407.2 260011	ATE
2.0 TDCi	103	03/07→01/15					
2.2 TDCi	129	03/08→10/10	←	04/08→		11.0101-5704.2 260095	ATE
2.2 TDCi	147	07/10→01/15	←	11/10→ 09/14		11.0101-5704.2 260095	ATE
2.5	162	03/07→12/12	←	04/07→		11.0101-5704.2 260095	ATE
Führungsbolzen, Bremssattel							
1.6 EcoBoost	118	02/11→01/15		→ 09/14	2	11.8171-0008.1 990049	ATE
1.6 TDCi	85	02/11→01/15					
1.6 Ti	88	07/10→01/15					
2.0 EcoBoost	176	07/10→01/15					
2.0 Flexifuel	107	03/09→01/15					
2.0 LPG	107	07/09→01/15					
2.0 SCTi	149	03/10→01/15					
2.0 TDCi	85 -	03/07→01/15					
	120						
2.3	118	07/07→01/15					
1.6 Ti	81 -	03/07→12/12		04/07→	2	11.8171-0008.1 990049	ATE
	92						
1.8 TDCi	74	03/07→12/12					
2.0 TDCi	96	03/07→12/12					
2.5	162	03/07→12/12					
1.8 TDCi	92	06/07→12/12			2	11.8171-0008.1 990049	ATE
2.0	107	03/07→01/15		04/07→ 09/14	2	11.8171-0008.1 990049	ATE
2.0 TDCi	103	03/07→01/15					
2.2 TDCi	129	03/08→10/10		04/08→	2	11.8171-0008.1 990049	ATE
2.2 TDCi	147	07/10→01/15		11/10→ 09/14	2	11.8171-0008.1 990049	ATE
Bremsschlauch							
1.6 EcoBoost	118	02/11→01/15	←	→ 09/14	2	24.5162-0390.3 331199	L= 390
1.6 TDCi	85	02/11→01/15					
1.6 Ti	88	07/10→01/15	→	→ 09/14; + eFSB; 		24.1294-0010.3 331253	L= 185 mit Rohrleitung
2.0 EcoBoost	176	07/10→01/15	→	→ 09/14; + eFSB; 		24.1294-0011.3 331254	L= 180 mit Rohrleitung
2.0 Flexifuel	107	03/09→01/15					
2.0 LPG	107	07/09→01/15	→	→ 09/14; - eFSB	2	24.5163-0155.3 331204	L= 155
2.0 SCTi	149	03/10→01/15					
2.0 TDCi	85 -	03/07→01/15					
	120						
2.3	118	07/07→01/15					
→							



	kw					! #		
FORD - MONDEO IV Turnier (BA7) 03/07→01/15								
Bremsschlauch								
1.6 Ti	81 - 92	03/07→12/12	←	04/07→		2	24.5162-0390.3 331199	L= 390
1.8 TDCi	74	03/07→12/12	→	04/07→; + eFSB; □			24.1294-0010.3 331253	L= 185 mit Rohrleitung
2.0 TDCi	96	03/07→12/12	→	04/07→; + eFSB; □			24.1294-0011.3 331254	L= 180 mit Rohrleitung
2.5	162	03/07→12/12	→	04/07→; - eFSB		2	24.5163-0155.3 331204	L= 155
1.8 TDCi	92	06/07→12/12	←			2	24.5162-0390.3 331199	L= 390
			→	+ eFSB; □			24.1294-0010.3 331253	L= 185 mit Rohrleitung
			→	+ eFSB; □			24.1294-0011.3 331254	L= 180 mit Rohrleitung
			→	- eFSB		2	24.5163-0155.3 331204	L= 155
2.0	107	03/07→01/15	←	04/07→ 09/14		2	24.5162-0390.3 331199	L= 390
2.0 TDCi	103	03/07→01/15	→	04/07→ 09/14; + eFSB; □			24.1294-0010.3 331253	L= 185 mit Rohrleitung
			→	04/07→ 09/14; + eFSB; □			24.1294-0011.3 331254	L= 180 mit Rohrleitung
			→	04/07→ 09/14; - eFSB		2	24.5163-0155.3 331204	L= 155
2.2 TDCi	129	03/08→10/10	←	04/08→		2	24.5162-0390.3 331199	L= 390
			→	04/08→; + eFSB; □			24.1294-0010.3 331253	L= 185 mit Rohrleitung
			→	04/08→; + eFSB; □			24.1294-0011.3 331254	L= 180 mit Rohrleitung
			→	04/08→; - eFSB		2	24.5163-0155.3 331204	L= 155
2.2 TDCi	147	07/10→01/15	←	11/10→ 09/14		2	24.5162-0390.3 331199	L= 390
			→	11/10→ 09/14; + eFSB; □			24.1294-0010.3 331253	L= 185 mit Rohrleitung
			→	11/10→ 09/14; + eFSB; □			24.1294-0011.3 331254	L= 180 mit Rohrleitung
			→	11/10→ 09/14; - eFSB		2	24.5163-0155.3 331204	L= 155
FORD - MONDEO IV Van 03/07→01/15								
Bremssattel								
1.6 EcoBoost	118	11/10→09/14	←	□			24.3601-9711.5 241048	ATE - Halter
1.6 TDCi	85	03/13→09/14	←	□			24.3601-9712.5 241049	ATE - Halter
2.0 EcoBoost	149 - 176	03/10→09/14	←					
2.0 TDCi	85 - 120	11/07→09/14						
2.2 TDCi	147	03/13→09/14						
2.0	107	03/07→09/14	←	04/07→; □			24.3601-9711.5 241048	ATE - Halter
2.0 TDCi	103	03/07→09/14	←	04/07→; □			24.3601-9712.5 241049	ATE - Halter
Halter, Bremssattel								
1.6 EcoBoost	118	11/10→09/14	←				11.0230-0934.1 260128	ATE
1.6 TDCi	85	03/13→09/14	←					
2.0 EcoBoost	149 - 176	03/10→09/14						
2.0 TDCi	85 - 120	11/07→09/14						
2.2 TDCi	147	03/13→09/14						
2.0	107	03/07→09/14	←	04/07→			11.0230-0934.1 260128	ATE
2.0 TDCi	103	03/07→09/14	←					
Feder, Bremssattel								
1.6 EcoBoost	118	11/10→09/14	←			2	11.8116-0206.1 390593	ATE
1.6 TDCi	85	03/13→09/14	←					
2.0 EcoBoost	149 - 176	03/10→09/14						
2.0 TDCi	85 - 120	11/07→09/14						
2.2 TDCi	147	03/13→09/14						
2.0	107	03/07→09/14	←	04/07→		2	11.8116-0206.1 390593	ATE
2.0 TDCi	103	03/07→09/14	←					
Führungshülzensatz, Bremssattel								
1.6 EcoBoost	118	11/10→09/14	←				11.0101-5704.2 260095	ATE
2.0 EcoBoost	176	03/10→09/14	←					
2.2 TDCi	147	03/13→09/14	←					
1.6 TDCi	85	03/13→09/14	←				11.0101-5407.2 260011	ATE
2.0 EcoBoost	149	03/10→09/14						
2.0 TDCi	85 - 120	11/07→09/14						
2.0	107	03/07→09/14	←	04/07→			11.0101-5407.2 260011	ATE
2.0 TDCi	103	03/07→09/14	→					

FORD - MONDEO IV Van 03/07→01/15

Führungsbolzen, Bremsattel

1.6 EcoBoost	118	11/10→09/14			2	11.8171-0008.1	990049	ATE
1.6 TDCi	85	03/13→09/14						
2.0 EcoBoost	149 -	03/10→09/14						
	176							
2.0 TDCi	85 -	11/07→09/14						
	120							
2.2 TDCi	147	03/13→09/14						
2.0	107	03/07→09/14		04/07→	2	11.8171-0008.1	990049	ATE
2.0 TDCi	103	03/07→09/14						

Bremsschlauch

1.6 EcoBoost	118	11/10→09/14	←		2	24.5162-0390.3	331199	L= 390
1.6 TDCi	85	03/13→09/14						
2.0 EcoBoost	149 -	03/10→09/14	→	+ eFSB;		24.1294-0010.3	331253	L= 185 mit Rohrleitung
	176		→	+ eFSB;		24.1294-0011.3	331254	L= 180 mit Rohrleitung
2.0 TDCi	85 -	11/07→09/14	→	- eFSB	2	24.5163-0155.3	331204	L= 155
	120							
2.2 TDCi	147	03/13→09/14						
2.0	107	03/07→09/14	←	04/07→	2	24.5162-0390.3	331199	L= 390
2.0 TDCi	103	03/07→09/14	→	04/07→; + eFSB;		24.1294-0010.3	331253	L= 185 mit Rohrleitung
			→	04/07→; + eFSB;		24.1294-0011.3	331254	L= 180 mit Rohrleitung
			→	04/07→; - eFSB	2	24.5163-0155.3	331204	L= 155

FORD - MONDEO V Schrägheck (CE) 09/14→

Bremssattel

1.0 EcoBoost	92	02/15→	→	+ eFSB;		24.6238-7019.5	241349	ATE - Halter + eFSB
1.5 TDCi	88	03/15→						
2.0 TDCi 4x4	110 -	02/15→	→	+ eFSB;		24.6238-7020.5	241350	ATE - Halter + eFSB
	132							
2.0 TDCi Bi-Turbo	154	03/15→						
1.5 EcoBoost	118	09/14→	→	10/14→; + eFSB;		24.6238-7019.5	241349	ATE - Halter + eFSB
1.6 TDCi	85	09/14→						
2.0 EcoBoost	149 -	09/14→	→	10/14→; + eFSB;		24.6238-7020.5	241350	ATE - Halter + eFSB
	176							
2.0 TDCi	110 -	09/14→						
	132							
1.5 EcoBoost	121	05/18→	→			24.6238-7019.5	241349	ATE - Halter + eFSB
2.0 EcoBlue	88 -	01/19→	→			24.6238-7020.5	241350	ATE - Halter + eFSB
	140							
2.0 EcoBlue 4x4	140	01/19→						











Stellelement, Feststellbremse Bremssattel









1.0 EcoBoost	92	02/15→	→	+ eFSB;		24.6281-2017.2	250174	ATE
1.5 TDCi	88	03/15→						
2.0 TDCi 4x4	110 -	02/15→	→	+ eFSB;		24.6281-2018.2	250175	ATE
	132							
2.0 TDCi Bi-Turbo	154	03/15→						
1.5 EcoBoost	118	09/14→	→	10/14→; + eFSB;		24.6281-2017.2	250174	ATE
1.6 TDCi	85	09/14→						
2.0 EcoBoost	149 -	09/14→	→	10/14→; + eFSB;		24.6281-2018.2	250175	ATE
	176							
2.0 TDCi	110 -	09/14→						
	132							
1.5 EcoBoost	121	05/18→	→			24.6281-2017.2	250174	ATE
2.0 EcoBlue	88 -	01/19→	→			24.6281-2018.2	250175	ATE
	140							
2.0 EcoBlue 4x4	140	01/19→						











FORD - MONDEO V Stufenheck (CD) 09/12→







Bremssattel



























1.0 EcoBoost	92	02/15→	→	+ eFSB;		24.6238-7019.5	241349	ATE - Halter + eFSB
1.5 TDCi	88	03/15→						
2.0 EcoBoost	146 -	09/12→	→	+ eFSB;		24.6238-7020.5	241350	ATE - Halter + eFSB
	179							
2.0 Hybrid	138 -	08/14→						
	140							
2.0 TDCi	132	05/15→						
2.0 TDCi 4x4	132	05/15→						
2.0 TDCi Bi-Turbo	154	05/15→						
2.5	110	05/15→						
1.5 EcoBoost	118	09/14→	→	10/14→; + eFSB;		24.6238-7019.5	241349	ATE - Halter + eFSB
2.0 EcoBoost	176	05/15→						
2.0 Hybrid	130 -	09/14→	→	10/14→; + eFSB;		24.6238-7020.5	241350	ATE - Halter + eFSB
	140							
2.0 TDCi	110	09/14→						
1.5 EcoBoost	121	01/19→	→			24.6238-7019.5	241349	ATE - Halter + eFSB
→								













	kw					! #		
FORD - MONDEO V Stufenheck (CD) 09/12→								
 Bremssattel								
2.0 EcoBlue	88 - 140	01/19→	→	☐			24.6238-7020.5 241350	ATE - Halter + eFSB
2.0 EcoBlue 4x4	140	01/19→						
2.0 TDCi 4x4	110	09/14→	→	☐	02/15→; + eFSB; ☐		24.6238-7019.5 241349	ATE - Halter + eFSB
			→	☐	02/15→; + eFSB; ☐		24.6238-7020.5 241350	ATE - Halter + eFSB
Stellelement, Feststellbremse Bremssattel								
1.0 EcoBoost	92	02/15→	→	☐	+ eFSB; ☐		24.6281-2017.2 250174	ATE
1.5 TDCi	88	03/15→						
2.0 EcoBoost	146 - 179	09/12→	→	☐	+ eFSB; ☐		24.6281-2018.2 250175	ATE
2.0 Hybrid	140	08/14→						
2.0 TDCi	132	05/15→						
2.0 TDCi 4x4	132	05/15→						
2.0 TDCi Bi-Turbo	154	05/15→						
2.5	110	05/15→						
1.5 EcoBoost	118	09/14→	→	☐	10/14→; + eFSB; ☐		24.6281-2017.2 250174	ATE
2.0 EcoBoost	176	05/15→						
2.0 Hybrid	130 - 140	09/14→	→	☐	10/14→; + eFSB; ☐		24.6281-2018.2 250175	ATE
2.0 TDCi	110	09/14→						
1.5 EcoBoost	121	01/19→	→	☐			24.6281-2017.2 250174	ATE
2.0 EcoBlue	88 - 140	01/19→	→	☐			24.6281-2018.2 250175	ATE
2.0 EcoBlue 4x4	140	01/19→						
2.0 Hybrid	138	01/19→	→	☐	+ eFSB; ☐		24.6281-2017.2 250174	ATE
			→	☐			24.6281-2018.2 250175	ATE
2.0 TDCi 4x4	110	09/14→	→	☐	02/15→; + eFSB; ☐		24.6281-2017.2 250174	ATE
			→	☐	02/15→; + eFSB; ☐		24.6281-2018.2 250175	ATE
FORD - MONDEO V Turnier (CF) 09/14→								
 Bremssattel								
1.0 EcoBoost	92	02/15→	→	☐	+ eFSB; ☐		24.6238-7019.5 241349	ATE - Halter + eFSB
1.5 TDCi	88	03/15→						
2.0 Hybrid iVCT	138	01/19→	→	☐	+ eFSB; ☐		24.6238-7020.5 241350	ATE - Halter + eFSB
2.0 TDCi 4x4	110 - 132	02/15→						
2.0 TDCi Bi-Turbo	154	03/15→						
1.5 EcoBoost	118	09/14→	→	☐	10/14→; + eFSB; ☐		24.6238-7019.5 241349	ATE - Halter + eFSB
1.6 TDCi	85	09/14→						
2.0 EcoBoost	149 - 176	09/14→	→	☐	10/14→; + eFSB; ☐		24.6238-7020.5 241350	ATE - Halter + eFSB
2.0 TDCi	110 - 132	09/14→						
1.5 EcoBoost	121	05/18→	→	☐			24.6238-7019.5 241349	ATE - Halter + eFSB
2.0 EcoBlue	88 - 140	01/19→	→	☐			24.6238-7020.5 241350	ATE - Halter + eFSB
2.0 EcoBlue 4x4	140	01/19→						
Stellelement, Feststellbremse Bremssattel								
1.0 EcoBoost	92	02/15→	→	☐	+ eFSB; ☐		24.6281-2017.2 250174	ATE
1.5 TDCi	88	03/15→						
2.0 TDCi 4x4	110 - 132	02/15→	→	☐	+ eFSB; ☐		24.6281-2018.2 250175	ATE
2.0 TDCi Bi-Turbo	154	03/15→						
1.5 EcoBoost	118	09/14→	→	☐	10/14→; + eFSB; ☐		24.6281-2017.2 250174	ATE
1.6 TDCi	85	09/14→						
2.0 EcoBoost	149 - 176	09/14→	→	☐	10/14→; + eFSB; ☐		24.6281-2018.2 250175	ATE
2.0 TDCi	110 - 132	09/14→						
1.5 EcoBoost	121	05/18→	→	☐			24.6281-2017.2 250174	ATE
2.0 EcoBlue	88 - 140	01/19→	→	☐			24.6281-2018.2 250175	ATE
2.0 EcoBlue 4x4	140	01/19→						
2.0 Hybrid iVCT	138	01/19→	→	☐	+ eFSB; ☐		24.6281-2017.2 250174	ATE
FORD - PUMA (EC_) 03/97→06/02								
 Bremssattel								
1.4 16V	66	11/97→10/00	←	☐	02/98→ 01/00; ☐		24.3541-8529.5 240553	ATE - Halter
			←	☐	02/98→ 01/00; ☐		24.3541-8530.5 240554	ATE - Halter
			←	☐	02/00→; ☐		24.3541-8531.5 240679	ATE - Halter
			←	☐	02/00→; ☐		24.3541-8532.5 240680	ATE - Halter
→								

	kw			 	! #		
FORD - PUMA (EC_) 03/97→06/02							
 Bremssattel							
1.6 16V	76	08/00→06/02	← → 12/01; ☐			24.3541-8531.5 240679	ATE - Halter
			← → 12/01; ☐			24.3541-8532.5 240680	ATE - Halter
1.7 16V	92	03/97→06/02	← 06/97→ 01/00; ☐			24.3541-8529.5 240553	ATE - Halter
			← 06/97→ 01/00; ☐			24.3541-8530.5 240554	ATE - Halter
			← 02/00→ 12/01; ☐			24.3541-8531.5 240679	ATE - Halter
			← 02/00→ 12/01; ☐			24.3541-8532.5 240680	ATE - Halter
Racing ST 160	114	06/99→06/02	← → 01/00; ☐			24.3541-8529.5 240553	ATE - Halter
			← → 01/00; ☐			24.3541-8530.5 240554	ATE - Halter
			← 02/00→ 12/01; ☐			24.3541-8531.5 240679	ATE - Halter
			← 02/00→ 12/01; ☐			24.3541-8532.5 240680	ATE - Halter
Feder, Bremssattel							
1.4 16V	66	11/97→10/00		02/98→ 01/00	2	11.8116-0264.1 390594	ATE
				02/00→	2	11.8116-0264.1 390594	ATE
1.6 16V	76	08/00→06/02		→ 12/01	2	11.8116-0264.1 390594	ATE
1.7 16V	92	03/97→06/02		06/97→ 01/00	2	11.8116-0264.1 390594	ATE
				02/00→ 12/01	2	11.8116-0264.1 390594	ATE
Racing ST 160	114	06/99→06/02		02/00→ 12/01	2	11.8116-0264.1 390594	ATE
				→ 01/00	2	11.8116-0264.1 390594	ATE
Führungshülzensatz, Bremssattel							
1.4 16V	66	11/97→10/00	← 02/98→ 01/00			11.0101-5407.2 260011	ATE
			← 02/00→			11.0101-5407.2 260011	ATE
1.6 16V	76	08/00→06/02	← → 12/01			11.0101-5407.2 260011	ATE
1.7 16V	92	03/97→06/02	← 06/97→ 01/00			11.0101-5407.2 260011	ATE
			← 02/00→ 12/01			11.0101-5407.2 260011	ATE
Racing ST 160	114	06/99→06/02	← 02/00→ 12/01			11.0101-5407.2 260011	ATE
			← → 01/00			11.0101-5407.2 260011	ATE
Führungsbolzen, Bremssattel							
1.4 16V	66	11/97→10/00	← 02/98→ 01/00		2	11.8171-0008.1 990049	ATE
			← 02/00→		2	11.8171-0008.1 990049	ATE
1.6 16V	76	08/00→06/02	← → 12/01		2	11.8171-0008.1 990049	ATE
1.7 16V	92	03/97→06/02	← 06/97→ 01/00		2	11.8171-0008.1 990049	ATE
			← 02/00→ 12/01		2	11.8171-0008.1 990049	ATE
Racing ST 160	114	06/99→06/02	← 02/00→ 12/01		2	11.8171-0008.1 990049	ATE
			← → 01/00		2	11.8171-0008.1 990049	ATE
 Bremsschlauch							
1.4 16V	66	11/97→10/00	← 02/98→; ☐			24.5312-0360.3 331572	L= 360
			← 02/98→; ☐			24.5312-0361.3 331573	L= 360
			→ 02/98→ 12/99	2	24.5305-0295.3 330657	L= 297	
			→ 01/00→	2	24.5305-0355.3 330688	L= 355	
1.6 16V	76	08/00→06/02	← → 12/01; ☐			24.5312-0360.3 331572	L= 360
			← → 12/01; ☐			24.5312-0361.3 331573	L= 360
			→ 12/01	2	24.5305-0355.3 330688	L= 355	
1.7 16V	92	03/97→06/02	← 06/97→ 12/01; ☐			24.5312-0360.3 331572	L= 360
			← 06/97→ 12/01; ☐			24.5312-0361.3 331573	L= 360
			→ 02/98→ 12/99	2	24.5305-0295.3 330657	L= 297	
			→ 06/97→ 01/98	2	24.5305-0350.3 330660	L= 352	
			→ 01/00→ 12/01	2	24.5305-0355.3 330688	L= 355	
FORD - PUMA (J2K, CF7) 09/19→							
Feder, Bremssattel							
1.0 Flexifuel	92	12/21→	←		2	11.8116-0356.1 390586	ATE







	kw			 	! #		
FORD - RANGER (ET) 01/05→07/12							
 Bremssattel							
2.2 2.5 TDi 2.5 TDi 4x4	68 105 80	06/07→01/09 05/06→07/12 06/07→07/12	← ← ←	für Fahrzeuge mit erhöhter Bodenfreiheit; ☐ für Fahrzeuge mit erhöhter Bodenfreiheit; ☐		24.3431-1719.5 241377 24.3431-1720.5 241378	- Halter - Halter
2.5 TDCi 4x4 3.0 TDCi 4x4	105 115	05/06→07/12 05/06→07/12	← ←	☐ ☐		24.3431-1719.5 241377 24.3431-1720.5 241378	- Halter - Halter
3.0 TDCi	115	05/06→07/12	←	04/10→ 10/11; für Fahrzeuge mit erhöhter Bodenfreiheit; ☐		24.3431-1719.5 241377	- Halter
			←	04/10→ 10/11; für Fahrzeuge mit erhöhter Bodenfreiheit; ☐		24.3431-1720.5 241378	- Halter
FORD - S-MAX (CJ, WA6) 01/15→							
 Bremssattel							
1.5 EcoBoost 2.0 EcoBoost 2.0 TDCi	118 176 88 -	01/15→06/18 01/15→ 01/15→06/18	← ← ←	02/15→; Felgenreöße [Zoll]: 17,0; ☐ 02/15→; Felgenreöße [Zoll]: 17,0; ☐		24.0460-0601.5 241605 24.0460-0602.5 241606	ATE - Halter ATE - Halter
2.0 TDCi 4x4	110 - 132	01/15→06/18	→ →	02/15→; + eFSB; ☐ 02/15→; + eFSB; ☐		24.6238-7019.5 241349 24.6238-7020.5 241350	ATE - Halter + eFSB ATE - Halter + eFSB
2.0 TDCi BI-Turbo	154	01/15→06/18	→	☐		24.6238-7019.5 241349	ATE - Halter + eFSB
1.5 EcoBoost 2.0 EcoBlue	121 140	07/18→ 07/18→	→ →	☐ ☐		24.6238-7020.5 241350	ATE - Halter + eFSB
2.0 EcoBlue	88 -	07/18→	←	☐		24.0460-0601.5 241605	ATE - Halter
2.0 EcoBlue 4x4	110	07/18→	←	☐		24.0460-0602.5 241606	ATE - Halter
2.0 EcoBlue BI-Turbo	176	07/18→	→	☐		24.6238-7019.5 241349	ATE - Halter + eFSB
2.5 FHEV	140	07/21→	→	☐		24.6238-7020.5 241350	ATE - Halter + eFSB
2.0 EcoBlue 4x4	140	07/18→	←	Bremsengröße: 17"; für Fahrzeuge mit vollen Bremsscheiben an der Hinterachse; ☐		24.0460-0601.5 241605	ATE - Halter
			←	Bremsengröße: 17"; für Fahrzeuge mit vollen Bremsscheiben an der Hinterachse; ☐		24.0460-0602.5 241606	ATE - Halter
			→	☐		24.6238-7019.5 241349	ATE - Halter + eFSB
			→	☐		24.6238-7020.5 241350	ATE - Halter + eFSB
Führungsbolzen, Bremssattel							
1.5 EcoBoost 2.0 EcoBoost 2.0 TDCi	118 176 88 -	01/15→06/18 01/15→ 01/15→06/18	←	02/15→; Felgenreöße [Zoll]: 17,0		11.8171-0096.1 250155	ATE
2.0 TDCi 4x4	110 - 132	01/15→06/18					
2.0 TDCi BI-Turbo	154	01/15→06/18					
Stellelement, Feststellbremse Bremssattel							
1.5 EcoBoost 2.0 EcoBoost 2.0 TDCi	118 176 88 -	01/15→06/18 01/15→ 01/15→06/18	→ → →	02/15→; + eFSB; ☐ 02/15→; + eFSB; ☐		24.6281-2017.2 250174 24.6281-2018.2 250175	ATE ATE
2.0 TDCi 4x4	110 - 132	01/15→06/18					
2.0 TDCi BI-Turbo	154	01/15→06/18					
1.5 EcoBoost 2.0 EcoBlue	121 88 -	07/18→ 07/18→	→ →	☐ ☐		24.6281-2017.2 250174 24.6281-2018.2 250175	ATE ATE
2.0 EcoBlue 4x4	110 -	07/18→					
2.0 EcoBlue BI-Turbo	140	07/18→					
2.0 EcoBlue BI-Turbo	176	07/18→					
2.5 FHEV	140	07/21→					
FORD - S-MAX (WA6) 05/06→12/14							
 Bremssattel							
1.6 EcoBoost 1.6 TDCi	118 85	02/11→12/14 02/11→12/14	← ←	☐ ☐		24.3601-9711.5 241048 24.3601-9712.5 241049	ATE - Halter ATE - Halter
1.8 TDCi	74 -	05/06→12/14	←	☐		24.6238-1709.5 241221	TRW - Halter + eFSB
2.0	92		→	☐			
2.0 2.0 Flexifuel 2.0 TDCi	107 107 85 -	05/06→12/14 05/06→12/14 05/06→12/14	→ → →	☐ ☐ ☐		24.6238-1710.5 241222	TRW - Halter + eFSB
2.2 TDCi	120						
2.2 TDCi	147	07/10→12/14					
2.3	118	07/07→12/14					
→							













	kw			 	! #		
FORD - S-MAX (WA6) 05/06→12/14							
Bremssattel							
2.0 EcoBoost	146 - 176	03/10→12/14	←	☐		24.3606-9949.5 241123	ATE - Halter
2.5 ST	162	05/06→12/14	←	☐		24.3606-9950.5 241124	ATE - Halter
			→	☐		24.6238-1709.5 241221	TRW - Halter + eFSB
			→	☐		24.6238-1710.5 241222	TRW - Halter + eFSB
			→	☐		24.6238-1710.5 241222	TRW - Halter + eFSB
2.2 TDCi	129	03/08→12/12	←	11/08→; ☐		24.3601-9711.5 241048	ATE - Halter
			←	11/08→; ☐		24.3601-9712.5 241049	ATE - Halter
			←	04/08→ 10/08; ☐		24.3606-9949.5 241123	ATE - Halter
			←	04/08→ 10/08; ☐		24.3606-9950.5 241124	ATE - Halter
			→	04/08→; ☐		24.6238-1709.5 241221	TRW - Halter + eFSB
			→	04/08→; ☐		24.6238-1710.5 241222	TRW - Halter + eFSB
Halter, Bremssattel							
1.6 EcoBoost	118	02/11→12/14	←			11.0230-0934.1 260128	ATE
1.6 TDCi	85	02/11→12/14					
1.8 TDCi	74 - 92	05/06→12/14					
2.0	107	05/06→12/14					
2.0 Flexifuel	107	05/06→12/14					
2.0 TDCi	85 - 120	05/06→12/14					
2.2 TDCi	147	07/10→12/14					
2.3	118	07/07→12/14					
2.2 TDCi	129	03/08→12/12	←	11/08→		11.0230-0934.1 260128	ATE
Feder, Bremssattel							
1.6 EcoBoost	118	02/11→12/14			2	11.8116-0206.1 390593	ATE
1.6 TDCi	85	02/11→12/14					
1.8 TDCi	74 - 92	05/06→12/14					
2.0	107	05/06→12/14					
2.0 Flexifuel	107	05/06→12/14					
2.0 TDCi	85 - 120	05/06→12/14					
2.2 TDCi	147	07/10→12/14					
2.3	118	07/07→12/14					
2.0 EcoBoost	146 - 176	03/10→12/14			2	11.8116-0388.2 390588	ATE
2.5 ST	162	05/06→12/14					
2.2 TDCi	129	03/08→12/12		11/08→	2	11.8116-0206.1 390593	ATE
				04/08→ 10/08	2	11.8116-0388.2 390588	ATE
Führungshülzensatz, Bremssattel							
1.6 EcoBoost	118	02/11→12/14	←			11.0101-5704.2 260095	ATE
2.0 EcoBoost	146 - 176	03/10→12/14					
2.2 TDCi	147	07/10→12/14					
2.5 ST	162	05/06→12/14					
1.6 TDCi	85	02/11→12/14	←			11.0101-5407.2 260011	ATE
1.8 TDCi	74 - 92	05/06→12/14					
2.0	107	05/06→12/14					
2.0 Flexifuel	107	05/06→12/14					
2.0 TDCi	85 - 120	05/06→12/14					
2.3	118	07/07→12/14					
2.2 TDCi	129	03/08→12/12	←	04/08→ 10/08		11.0101-5704.2 260095	ATE
			←	11/08→		11.0101-5704.2 260095	ATE
Führungsbolzen, Bremssattel							
1.6 EcoBoost	118	02/11→12/14			2	11.8171-0008.1 990049	ATE
1.6 TDCi	85	02/11→12/14					
1.8 TDCi	74 - 92	05/06→12/14					
2.0	107	05/06→12/14					
2.0 Flexifuel	107	05/06→12/14					
2.0 TDCi	85 - 120	05/06→12/14					
2.2 TDCi	147	07/10→12/14					
2.3	118	07/07→12/14					
2.2 TDCi	129	03/08→12/12		11/08→	2	11.8171-0008.1 990049	ATE
→							

	kw			 	! #		
FORD - S-MAX (WA6) 05/06→12/14							
 Bremsschlauch							
1.6 EcoBoost	118	02/11→12/14	←		2	24.5162-0390.3 331199	L= 390
1.6 TDCi	85	02/11→12/14					
2.0 TDCi	120	03/10→12/14	→	- eFSB	2	24.5163-0155.3 331204	L= 155
2.2 TDCi	147	07/10→12/14					
1.8 TDCi	74	01/07→12/10	←		2	24.5162-0390.3 331199	L= 390
2.0 TDCi	85	11/07→12/14	→	→ 02/10; + eFSB; 		24.5133-0310.3 331197	L= 330
2.3	118	07/07→12/14	→	→ 02/10; + eFSB; 		24.5133-0311.3 331198	L= 330
			→	- eFSB	2	24.5163-0155.3 331204	L= 155
1.8 TDCi	92	05/06→12/14	←		2	24.5162-0390.3 331199	L= 390
2.0	107	05/06→12/14	→	→ 02/10; + eFSB; 		24.5133-0310.3 331197	L= 330
2.0 Flexifuel	107	05/06→12/14	→	→ 02/10; + eFSB; 		24.5133-0311.3 331198	L= 330
2.0 TDCi	96 - 103	05/06→12/14	→	12/06→; - eFSB	2	24.5163-0155.3 331204	L= 155
2.0 EcoBoost	146 - 176	03/10→12/14	→	- eFSB	2	24.5163-0155.3 331204	L= 155
2.2 TDCi	129	03/08→12/12	←	04/08→	2	24.5162-0390.3 331199	L= 390
			→	→ 02/10; + eFSB; 		24.5133-0310.3 331197	L= 330
			→	→ 02/10; + eFSB; 		24.5133-0311.3 331198	L= 330
			→	04/08→; - eFSB	2	24.5163-0155.3 331204	L= 155
2.5 ST	162	05/06→12/14	→	→ 02/10; + eFSB; 		24.5133-0310.3 331197	L= 330
			→	→ 02/10; + eFSB; 		24.5133-0311.3 331198	L= 330
			→	12/06→; - eFSB	2	24.5163-0155.3 331204	L= 155
FORD - S-MAX VAN (WA6) 05/06→12/14							
 Bremssattel							
1.6	118	02/11→12/14	←			24.3601-9711.5 241048	ATE - Halter
2.0	107	03/10→12/14	←			24.3601-9712.5 241049	ATE - Halter
2.0 TDCi	85 - 120	01/07→12/14	→			24.6238-1709.5 241221	TRW - Halter + eFSB
			→			24.6238-1710.5 241222	TRW - Halter + eFSB
2.0 EcoBoost	149 - 176	03/10→12/14	←			24.3606-9949.5 241123	ATE - Halter
			←			24.3606-9950.5 241124	ATE - Halter
			→			24.6238-1709.5 241221	TRW - Halter + eFSB
			→			24.6238-1710.5 241222	TRW - Halter + eFSB
Halter, Bremssattel							
1.6	118	02/11→12/14	←			11.0230-0934.1 260128	ATE
2.0	107	03/10→12/14					
2.0 TDCi	85 - 120	01/07→12/14					
Feder, Bremssattel							
1.6	118	02/11→12/14			2	11.8116-0206.1 390593	ATE
2.0	107	03/10→12/14					
2.0 TDCi	85 - 120	01/07→12/14					
2.0 EcoBoost	149 - 176	03/10→12/14			2	11.8116-0388.2 390588	ATE
Führungshülzensatz, Bremssattel							
1.6	118	02/11→12/14	←			11.0101-5704.2 260095	ATE
2.0 EcoBoost	149 - 176	03/10→12/14					
2.0	107	03/10→12/14	←			11.0101-5407.2 260011	ATE
2.0 TDCi	85 - 120	01/07→12/14					
Führungsbolzen, Bremssattel							
1.6	118	02/11→12/14			2	11.8171-0008.1 990049	ATE
2.0	107	03/10→12/14					
2.0 TDCi	85 - 120	01/07→12/14					
 Bremsschlauch							
1.6	118	02/11→12/14	←		2	24.5162-0390.3 331199	L= 390
2.0	107	03/10→12/14					
2.0 TDCi	103 - 120	03/10→12/14	→	- eFSB	2	24.5163-0155.3 331204	L= 155
→							













	kw					! #		
FORD - S-MAX VAN (WA6) 05/06→12/14								
 Bremsschlauch								
2.0 EcoBoost	149 - 176	03/10→12/14	➔	- eFSB		2	24.5163-0155.3 331204	L= 155
2.0 TDCi	85	01/07→12/14	➔			2	24.5162-0390.3 331199	L= 390
			➔	+ eFSB; → 02/10; ☐		24.5133-0310.3 331197	L= 330	
			➔	+ eFSB; → 02/10; ☐		24.5133-0311.3 331198	L= 330	
			➔	- eFSB		24.5163-0155.3 331204	L= 155	
FORD - STREET KA (RL2) 03/03→07/05								
 Bremssattel								
1.6	70	05/03→07/05	➔	☐			24.3541-8531.5 240679	ATE - Halter
			➔	☐		24.3541-8532.5 240680	ATE - Halter	
Feder, Bremssattel								
1.6	70	05/03→07/05	➔			2	11.8116-0264.1 390594	ATE
Führungshülzensatz, Bremssattel								
1.6	70	05/03→07/05	➔				11.0101-5407.2 260011	ATE
Führungsbolzen, Bremssattel								
1.6	70	05/03→07/05				2	11.8171-0008.1 990049	ATE
FORD - TOURNEO CONNECT 06/02→12/13								
 Bremssattel								
1.8 16V	85	06/02→12/13	➔	→ 08/13; ☐			24.3367-7001.5 241074	ATE - Halter
1.8 TDCi	66 - 81	06/02→12/13	➔	→ 08/13; ☐			24.3367-7002.5 241075	ATE - Halter
1.8 TDCi /TDDi /DI	55	06/02→12/13						
Feder, Bremssattel								
1.8 16V	85	06/02→12/13	➔	→ 08/13		2	11.8116-0340.1 390595	ATE
1.8 TDCi	66 - 81	06/02→12/13						
1.8 TDCi /TDDi /DI	55	06/02→12/13						
Führungshülzensatz, Bremssattel								
1.8 16V	85	06/02→12/13	➔	→ 08/13			11.0101-5407.2 260011	ATE
1.8 TDCi	66 - 81	06/02→12/13						
1.8 TDCi /TDDi /DI	55	06/02→12/13						
Führungsbolzen, Bremssattel								
1.8 16V	85	06/02→12/13		→ 08/13		2	11.8171-0008.1 990049	ATE
1.8 TDCi	66 - 81	06/02→12/13						
1.8 TDCi /TDDi /DI	55	06/02→12/13						
 Bremsschlauch								
1.8 16V	85	06/02→12/13	➔	→ 08/13		2	24.5134-0320.3 331567	L= 320
1.8 TDCi	66 - 81	06/02→12/13	➔	→ 08/13; Scheibenbremse		2	24.5148-0319.3 331421	L= 319
1.8 TDCi /TDDi /DI	55	06/02→12/13	➔	→ 08/13; Trommelbremse		2	24.5148-0354.3 330992	L= 354
FORD - TOURNEO CONNECT / GRAND TOURNEO CONNECT V408 Großraumlimousi 09/13→								
 Bremssattel								
1.0 EcoBoost	74	11/13→12/22	➔	für erhöhte Nutzlast; ☐			24.3571-9719.5 241583	ATE - Halter
1.5 EcoBlue	55 - 88	05/18→12/22	➔	für erhöhte Nutzlast; ☐			24.3571-9720.5 241584	ATE - Halter
1.5 TDCi	55 - 88	05/15→12/22	➔	nicht für erhöhte Nutzlast; ☐			24.3571-9813.5 240557	ATE - Halter
1.6 EcoBoost	110	11/13→12/22	➔	nicht für erhöhte Nutzlast; ☐			24.3571-9814.5 240558	ATE - Halter
1.6 TDCi	55 - 85	09/13→12/22	➔	☐			24.3387-7099.5 241017	ATE - Halter
			➔	☐			24.3387-7100.5 241018	ATE - Halter
Halter, Bremssattel								
1.0 EcoBoost	74	11/13→12/22	➔				11.0230-0698.2 260091	ATE
1.5 TDCi	55 - 88	05/15→12/22						
1.6 EcoBoost	110	11/13→12/22						
1.6 TDCi	55 - 85	09/13→12/22						
➔								











	kw					! #		
FORD - TOURNEO CONNECT / GRAND TOURNEO CONNECT V408 Großraumlimousi 09/13→								
Feder, Bremssattel								
1.0 EcoBoost	74	11/13→12/22				2	11.8116-0340.1 390595	ATE
1.5 TDCi	55 - 88	05/15→12/22		nicht für erhöhte Nutzlast		2	11.8116-0356.1 390586	ATE
1.6 EcoBoost	110	11/13→12/22						
1.6 TDCi	55 - 85	09/13→12/22						
Führungshülzensatz, Bremssattel								
1.0 EcoBoost	74	11/13→12/22	←	nicht für erhöhte Nutzlast			11.0101-5407.2 260011	ATE
1.5 TDCi	55 - 88	05/15→12/22	→				11.0101-5407.2 260011	ATE
1.6 EcoBoost	110	11/13→12/22						
1.6 TDCi	55 - 85	09/13→12/22						
Führungsbolzen, Bremssattel								
1.0 EcoBoost	74	11/13→12/22				2	11.8171-0008.1 990049	ATE
1.5 TDCi	55 - 88	05/15→12/22		nicht für erhöhte Nutzlast		2	11.8171-0008.1 990049	ATE
1.6 EcoBoost	110	11/13→12/22						
1.6 TDCi	55 - 85	09/13→12/22						
Bremsschlauch								
1.0 EcoBoost	74	11/13→12/22	←			2	83.7769-0417.3 331474	L= 415
1.5 EcoBlue	55 - 88	05/18→12/22	→	<input type="checkbox"/>			83.7769-0406.3 331521	L= 401
1.5 TDCi	55 - 88	05/15→12/22	→	<input type="checkbox"/>			83.7769-0407.3 331522	L= 401
1.6 EcoBoost	110	11/13→12/22						
1.6 TDCi	55 - 85	09/13→12/22						
FORD - TOURNEO COURIER B460 Großraumlimousine 02/14→								
Bremssattel								
1.0 EcoBoost	74	02/14→12/23	←	<input type="checkbox"/>			24.3541-1877.5 241413	- Halter
1.5 EcoBlue	74	04/18→12/23	←	<input type="checkbox"/>			24.3541-1878.5 241414	- Halter
1.5 TDCi	55 - 70	02/14→12/23	←	<input type="checkbox"/>				
1.6 TDCi	70	02/14→12/23						
FORD - TOURNEO CUSTOM V362 Bus (F3) 09/12→								
Bremssattel								
1.0 EcoBoost PHEV	92	04/20→12/23	←	<input type="checkbox"/>			24.3481-1829.5 241609	BOS - Halter
			←	<input type="checkbox"/>			24.3481-1830.5 241610	BOS - Halter
2.0 EcoBlue	77 - 125	12/15→12/23	←	nicht für Fahrzeugtyp: 330; nicht für Ausstattungsvariante: 290S Sport; <input type="checkbox"/>			24.3481-1829.5 241609	BOS - Halter
			←	nicht für Fahrzeugtyp: 330; nicht für Ausstattungsvariante: 290S Sport; <input type="checkbox"/>			24.3481-1830.5 241610	BOS - Halter
			→	→ 04/16; nicht für Ausstattungsvariante: 290S Sport; <input type="checkbox"/>			24.3484-1705.5 241503	BOS - Halter
			→	→ 04/16; nicht für Ausstattungsvariante: 290S Sport; <input type="checkbox"/>			24.3484-1706.5 241504	BOS - Halter
			→	Fahrzeugtyp: 290S Sport; <input type="checkbox"/>			24.3484-1707.5 241575	BOS - Halter + FSB
			→	Fahrzeugtyp: 290S Sport; <input type="checkbox"/>			24.3484-1708.5 241576	BOS - Halter + FSB
2.0 EcoBlue	110 - 136	05/19→12/23	←	für Stahlfelgen / für Leichtmetallfelgen; Felgenreöße [Zoll]: 16,0; <input type="checkbox"/>			24.3481-1829.5 241609	BOS - Halter
2.0 EcoBlue mHEV	96 - 136	05/19→12/23	←	für Stahlfelgen / für Leichtmetallfelgen; Felgenreöße [Zoll]: 16,0; <input type="checkbox"/>			24.3481-1830.5 241610	BOS - Halter
			→	Fahrzeugtyp: 290S Sport; <input type="checkbox"/>			24.3484-1707.5 241575	BOS - Halter + FSB
			→	Fahrzeugtyp: 290S Sport; <input type="checkbox"/>			24.3484-1708.5 241576	BOS - Halter + FSB
2.2 TDCi	74 - 114	09/12→12/15	←	nicht für Fahrzeugtyp: 330; nicht für Ausstattungsvariante: 290S Sport; <input type="checkbox"/>			24.3481-1829.5 241609	BOS - Halter
			←	nicht für Fahrzeugtyp: 330; nicht für Ausstattungsvariante: 290S Sport; <input type="checkbox"/>			24.3481-1830.5 241610	BOS - Halter
			→	nicht für Ausstattungsvariante: 290S Sport; <input type="checkbox"/>			24.3484-1705.5 241503	BOS - Halter
			→	nicht für Ausstattungsvariante: 290S Sport; <input type="checkbox"/>			24.3484-1706.5 241504	BOS - Halter
			→	Fahrzeugtyp: 290S Sport; <input type="checkbox"/>			24.3484-1707.5 241575	BOS - Halter + FSB
			→	Fahrzeugtyp: 290S Sport; <input type="checkbox"/>			24.3484-1708.5 241576	BOS - Halter + FSB
→								





































	kw					! #		
FORD - TOURNEO CUSTOM V362 Bus (F3) 09/12→								
 Bremsschlauch								
1.0 EcoBoost PHEV	92	04/20→12/23	←			2	24.5141-0331.3 331653	L= 375
2.0 EcoBlue	77 - 125	12/15→12/23	←			2	24.5141-0331.3 331653	L= 375
2.2 TDCi	74 - 114	09/12→12/15	→			2	24.5102-0353.3 331663	L= 380
2.0 EcoBlue	110 - 136	05/19→12/23	←			2	24.5141-0331.3 331653	L= 375
2.0 EcoBlue mHEV	96 - 136	05/19→12/23	→	+ std		2	24.5102-0353.3 331663	L= 380
FORD - TRANSIT Bus (E_) 06/94→07/00								
 Bremssattel								
2.0	84	08/94→03/00	←	Felgenreöße [Zoll]: 15,0; ☐			24.3421-1709.5 240697	TRW - Halter
2.5 DI	51 - 85	07/94→03/00	←	Felgenreöße [Zoll]: 15,0; ☐			24.3421-1710.5 240698	TRW - Halter
2.5 TD	63 - 74	07/94→03/00						
2.0 CNG	84	06/94→03/00	←	07/94→; Felgenreöße [Zoll]: 15,0; ☐			24.3421-1709.5 240697	TRW - Halter
			←	Felgenreöße [Zoll]: 15,0; ☐			24.3421-1709.5 240697	TRW - Halter
			←	07/94→; Felgenreöße [Zoll]: 15,0; ☐			24.3421-1710.5 240698	TRW - Halter
			←	Felgenreöße [Zoll]: 15,0; ☐			24.3421-1710.5 240698	TRW - Halter
2.5 TD	55	08/94→06/00	←	→ 03/00; Felgenreöße [Zoll]: 15,0; ☐			24.3421-1709.5 240697	TRW - Halter
			←	→ 03/00; Felgenreöße [Zoll]: 15,0; ☐			24.3421-1710.5 240698	TRW - Halter
 Bremsschlauch								
2.0	84	08/94→03/00	←	☐			24.5236-0429.3 330586	L= 429
2.0 CNG	84	06/94→03/00	←	☐			24.5236-0430.3 330587	L= 429
2.5 DI	51 - 85	07/94→03/00	←	☐				
2.5 TD	63 - 74	07/94→03/00	→	HH-Bremskreisaufteilung (VA+HA/VA+HA)		2	24.5245-0405.3 330686	L= 405
2.5 TD	55	08/94→06/00	←	→ 03/00; ☐			24.5236-0429.3 330586	L= 429
			←	→ 03/00; ☐			24.5236-0430.3 330587	L= 429
			→	→ 03/00; HH-Bremskreisaufteilung (VA+HA/VA+HA)		2	24.5245-0405.3 330686	L= 405
FORD - TRANSIT Bus (FD_, FB_, FS_, FZ_, FC_) 01/00→05/06								
 Bremssattel								
2.0 DI	55 - 74	08/00→05/06	←	☐			24.3481-1783.5 240591	- Halter
2.0 TDCi	92	08/02→05/06	←	☐			24.3481-1784.5 240592	- Halter
2.3 16V RWD	107	08/00→05/06						
2.4 DI	66	01/00→05/06						
2.4 DI RWD	55 - 88	01/00→05/06						
2.4 TDCi	101	03/04→05/06						
2.4 TDE	85 - 92	07/01→05/06						
 Bremsschlauch								
2.0 DI	55 - 74	08/00→05/06	←	☐			24.5299-0449.3 331039	L= 449
2.0 TDCi	92	08/02→05/06	←	☐			24.5299-0452.3 331040	L= 452
2.3 16V RWD	107	08/00→05/06	→			2	24.5294-0463.3 331032	L= 463
2.4 DI	66	01/00→05/06						
2.4 DI RWD	55 - 88	01/00→05/06						
2.4 TDCi	101	03/04→05/06						
2.4 TDE	85 - 92	07/01→05/06						
FORD - TRANSIT Bus (FD_, FB_, FS_, FZ_, FC_) 04/06→12/14								
 Bremssattel								
2.2 TDCi	63	04/06→08/14	←	05/06→; Fahrzeugtyp: 330/350; ☐			24.3481-1825.5 241521	- Halter
			←	05/06→; Fahrzeugtyp: 330/350; ☐			24.3481-1826.5 241522	- Halter
			→	05/06→; ☐			24.3484-1701.5 240942	BOS - Halter
			→	05/06→; ☐			24.3484-1702.5 240943	BOS - Halter
2.2 TDCi	74 - 103	04/06→08/14	←	Fahrzeugtyp: 330/350; ☐			24.3481-1825.5 241521	- Halter
			←	Fahrzeugtyp: 330/350; ☐			24.3481-1826.5 241522	- Halter
→								















	kW					! #		
FORD - TRANSIT Bus (FD_, FB_, FS_, FZ_, FC_) 04/06→12/14								
 Bremssattel								
2.2 TDCi	74 - 103	04/06→08/14	→	☐			24.3484-1701.5 240942	BOS - Halter
			→	☐			24.3484-1702.5 240943	BOS - Halter
2.2 TDCi RWD	74 - 114	09/11→12/14	←	☐			24.3481-1825.5 241521	- Halter
2.4 TDCi	74 - 103	04/06→08/14	←	☐			24.3481-1826.5 241522	- Halter
2.4 TDCi 4x4	103	11/06→08/14	→	☐			24.3484-1701.5 240942	BOS - Halter
3.2 TDCi	147	02/08→08/14	→	☐			24.3484-1702.5 240943	BOS - Halter
 Bremsschlauch								
2.2 TDCi	63	04/06→08/14	←	05/06→	2	24.5141-0320.3 330949	L= 320	
			→	05/06→; für Einfachbereifung	2	24.5124-0252.3 331218	L= 252	
			→	05/06→; für Doppelbereifung	2	24.5140-0222.3 331410	L= 222	
2.2 TDCi	74 - 103	04/06→08/14	←		2	24.5141-0320.3 330949	L= 320	
2.2 TDCi RWD	74 - 114	09/11→12/14	→	für Einfachbereifung	2	24.5124-0252.3 331218	L= 252	
2.4 TDCi	74 - 103	04/06→08/14	→	für Doppelbereifung	2	24.5140-0222.3 331410	L= 222	
2.4 TDCi 4x4	103	11/06→08/14						
3.2 TDCi	147	02/08→08/14						
FORD - TRANSIT CONNECT (P65_, P70_, P80_) 06/02→								
 Bremssattel								
1.8 16V	85	06/02→12/13	→	☐			24.3367-7001.5 241074	ATE - Halter
1.8 16V LPG	85	06/02→12/13	→	☐			24.3367-7002.5 241075	ATE - Halter
1.8 Di	55	06/02→12/13	→	☐				
1.8 TDCi	66 - 81	06/02→12/13						
Feder, Bremssattel								
1.8 16V	85	06/02→12/13	→		2	11.8116-0340.1 390595		ATE
1.8 16V LPG	85	06/02→12/13	→					
1.8 Di	55	06/02→12/13	→					
1.8 TDCi	66 - 81	06/02→12/13						
Führungshülensatz, Bremssattel								
1.8 16V	85	06/02→12/13	→			11.0101-5407.2 260011		ATE
1.8 16V LPG	85	06/02→12/13	→					
1.8 Di	55	06/02→12/13	→					
1.8 TDCi	66 - 81	06/02→12/13						
Führungsbolzen, Bremssattel								
1.8 16V	85	06/02→12/13			2	11.8171-0008.1 990049		ATE
1.8 16V LPG	85	06/02→12/13						
1.8 Di	55	06/02→12/13						
1.8 TDCi	66 - 81	06/02→12/13						
 Bremsschlauch								
1.8 16V	85	06/02→12/13	←		2	24.5134-0320.3 331567	L= 320	
1.8 16V LPG	85	06/02→12/13	→	Scheibenbremse	2	24.5148-0319.3 331421	L= 319	
1.8 Di	55	06/02→12/13	→	Trommelbremse	2	24.5148-0354.3 330992	L= 354	
1.8 TDCi	66 - 81	06/02→12/13						
FORD - TRANSIT CONNECT Großraumlimousine 02/13→								
 Bremssattel								
1.5 EcoBlue	55 - 88	05/15→	←	für erhöhte Nutzlast; ☐		24.3571-9719.5 241583		ATE - Halter
1.5 TDCi	55 - 88	05/15→	←	für erhöhte Nutzlast; ☐		24.3571-9720.5 241584		ATE - Halter
1.6 TDCi	55 - 85	02/13→	←	nicht für erhöhte Nutzlast; ☐		24.3571-9813.5 240557		ATE - Halter
2.5 CNG	126	09/13→	←	nicht für erhöhte Nutzlast; ☐		24.3571-9814.5 240558		ATE - Halter
2.5 Duratec	126	09/13→	→	☐		24.3387-7099.5 241017		ATE - Halter
2.5 LPG	126	09/13→	→	☐		24.3387-7100.5 241018		ATE - Halter
Halter, Bremssattel								
1.5 TDCi	55 - 88	05/15→	→			11.0230-0698.2 260091		ATE
1.6 TDCi	55 - 85	02/13→						
→								













	kw			 	! #		
FORD - TRANSIT CONNECT Großraumlimousine 02/13→							
Feder, Bremssattel							
1.5 TDCi	55 - 88	05/15→			2	11.8116-0340.1 390595	ATE
1.6 TDCi	55 - 85	02/13→		nicht für erhöhte Nutzlast	2	11.8116-0356.1 390586	ATE
Führungshülzensatz, Bremssattel							
1.5 TDCi	55 - 88	05/15→	←	nicht für erhöhte Nutzlast		11.0101-5407.2 260011	ATE
1.6 TDCi	55 - 85	02/13→	→			11.0101-5407.2 260011	ATE
Führungsbolzen, Bremssattel							
1.5 TDCi	55 - 88	05/15→			2	11.8171-0008.1 990049	ATE
1.6 TDCi	55 - 85	02/13→		nicht für erhöhte Nutzlast	2	11.8171-0008.1 990049	ATE
 Bremsschlauch							
1.5 EcoBlue	55 - 88	05/15→	←		2	83.7769-0417.3 331474	L= 415
1.5 TDCi	55 - 88	05/15→	→	<input type="checkbox"/>		83.7769-0406.3 331521	L= 401
1.6 TDCi	55 - 85	02/13→	→	<input type="checkbox"/>		83.7769-0407.3 331522	L= 401
2.5 CNG	126	09/13→					
2.5 Duratec	126	09/13→					
2.5 LPG	126	09/13→					
FORD - TRANSIT CONNECT V408 Kasten/Großraumlimousine 02/13→							
 Bremssattel							
1.0 EcoBoost	74	02/13→	←	09/13→; für erhöhte Nutzlast; <input type="checkbox"/>		24.3571-9719.5 241583	ATE - Halter
			←	09/13→; für erhöhte Nutzlast; <input type="checkbox"/>		24.3571-9720.5 241584	ATE - Halter
			←	09/13→; nicht für erhöhte Nutzlast; <input type="checkbox"/>		24.3571-9813.5 240557	ATE - Halter
			←	09/13→; nicht für erhöhte Nutzlast; <input type="checkbox"/>		24.3571-9814.5 240558	ATE - Halter
			→	09/13→; <input type="checkbox"/>		24.3387-7099.5 241017	ATE - Halter
			→	09/13→; <input type="checkbox"/>		24.3387-7100.5 241018	ATE - Halter
1.0 Flexifuel	74	05/21→	←	für erhöhte Nutzlast; <input type="checkbox"/>		24.3571-9719.5 241583	ATE - Halter
1.5 EcoBlue	55 - 88	05/18→	←	für erhöhte Nutzlast; <input type="checkbox"/>		24.3571-9720.5 241584	ATE - Halter
1.5 TDCi	55 - 88	05/15→	←	nicht für erhöhte Nutzlast; <input type="checkbox"/>		24.3571-9813.5 240557	ATE - Halter
1.6 EcoBoost	110	11/13→	←	nicht für erhöhte Nutzlast; <input type="checkbox"/>		24.3571-9814.5 240558	ATE - Halter
1.6 TDCi	55 - 85	02/13→	→	<input type="checkbox"/>		24.3387-7099.5 241017	ATE - Halter
2.5 CNG	126	09/13→	→	<input type="checkbox"/>		24.3387-7100.5 241018	ATE - Halter
2.5 Duratec	126	09/13→					
2.5 LPG	126	09/13→					
Halter, Bremssattel							
1.0 EcoBoost	74	02/13→	→	09/13→		11.0230-0698.2 260091	ATE
1.5 TDCi	55 - 88	05/15→	→			11.0230-0698.2 260091	ATE
1.6 EcoBoost	110	11/13→					
1.6 TDCi	55 - 85	02/13→					
Feder, Bremssattel							
1.0 EcoBoost	74	02/13→		09/13→	2	11.8116-0340.1 390595	ATE
				09/13→; nicht für erhöhte Nutzlast	2	11.8116-0356.1 390586	ATE
1.5 TDCi	55 - 88	05/15→			2	11.8116-0340.1 390595	ATE
1.6 EcoBoost	110	11/13→		nicht für erhöhte Nutzlast	2	11.8116-0356.1 390586	ATE
1.6 TDCi	55 - 85	02/13→					
Führungshülzensatz, Bremssattel							
1.0 EcoBoost	74	02/13→	←	09/13→; nicht für erhöhte Nutzlast		11.0101-5407.2 260011	ATE
			→	09/13→		11.0101-5407.2 260011	ATE
1.5 TDCi	55 - 88	05/15→	←	nicht für erhöhte Nutzlast		11.0101-5407.2 260011	ATE
1.6 EcoBoost	110	11/13→	→			11.0101-5407.2 260011	ATE
1.6 TDCi	55 - 85	02/13→					
→							

















	kw					! #		
FORD - TRANSIT CONNECT V408 Kasten/Großraumlimousine 02/13→								
Führungsbolzen, Bremsattel								
1.0 EcoBoost	74	02/13→		09/13→	2	11.8171-0008.1	990049	ATE
				09/13→; nicht für erhöhte Nutzlast	2	11.8171-0008.1	990049	ATE
1.5 TDCi	55 - 88	05/15→			2	11.8171-0008.1	990049	ATE
1.6 EcoBoost	110	11/13→		nicht für erhöhte Nutzlast	2	11.8171-0008.1	990049	ATE
1.6 TDCi	55 - 85	02/13→						
 Bremsschlauch								
1.0 EcoBoost	74	02/13→	←	09/13→	2	83.7769-0417.3	331474	L= 415
			→	09/13→; 		83.7769-0406.3	331521	L= 401
			→	09/13→; 		83.7769-0407.3	331522	L= 401
1.0 Flexifuel	74	05/21→	←		2	83.7769-0417.3	331474	L= 415
			→			83.7769-0407.3	331522	L= 401
1.5 EcoBlue	55 - 88	05/18→	←		2	83.7769-0417.3	331474	L= 415
1.5 TDCi	55 - 88	05/15→	→			83.7769-0406.3	331521	L= 401
1.6 EcoBoost	110	11/13→	→			83.7769-0407.3	331522	L= 401
1.6 TDCi	55 - 85	02/13→						
2.5 CNG	126	09/13→						
2.5 Duratec	126	09/13→						
2.5 LPG	126	09/13→						
FORD - TRANSIT COURIER B460 Großraumlimousine 02/14→								
 Bremsattel								
1.0 EcoBoost	74	02/14→12/23	←			24.3541-1877.5	241413	- Halter
1.5 EcoBlue	74	04/18→12/23						
1.5 TDCi	55 - 70	02/14→12/23	←			24.3541-1878.5	241414	- Halter
1.6 TDCi	70	02/14→12/23						
FORD - TRANSIT COURIER B460 Kasten/Großraumlimousine 02/14→								
 Bremsattel								
1.0 EcoBoost	74	02/14→12/23	←			24.3541-1877.5	241413	- Halter
1.5 EcoBlue	74	04/18→12/23						
1.5 TDCi	55 - 70	02/14→12/23	←			24.3541-1878.5	241414	- Halter
1.6 TDCi	70	02/14→12/23						
FORD - TRANSIT CUSTOM V362 Bus (F3) 04/12→								
 Bremsattel								
1.0 EcoBoost PHEV	92	04/20→12/23	←			24.3481-1829.5	241609	BOS - Halter
			←			24.3481-1830.5	241610	BOS - Halter
2.0 EcoBlue	77 - 125	12/15→12/23	←	nicht für Fahrzeugtyp: 330; nicht für Ausstattungsvariante: 290S Sport; 		24.3481-1829.5	241609	BOS - Halter
			←	nicht für Fahrzeugtyp: 330; nicht für Ausstattungsvariante: 290S Sport; 		24.3481-1830.5	241610	BOS - Halter
			→	→ 04/16; nicht für Ausstattungsvariante: 290S Sport; 		24.3484-1705.5	241503	BOS - Halter
			→	→ 04/16; nicht für Ausstattungsvariante: 290S Sport; 		24.3484-1706.5	241504	BOS - Halter
			→	Fahrzeugtyp: 290S Sport; 		24.3484-1707.5	241575	BOS - Halter + FSB
			→	Fahrzeugtyp: 290S Sport; 		24.3484-1708.5	241576	BOS - Halter + FSB
2.0 EcoBlue	110 - 136	05/19→12/23	←	für Stahlfelgen / für Leichtmetallfelgen; Felgenreöße [Zoll]: 16,0; 		24.3481-1829.5	241609	BOS - Halter
2.0 EcoBlue mHEV	77 - 136	05/19→12/23	←	für Stahlfelgen / für Leichtmetallfelgen; Felgenreöße [Zoll]: 16,0; 		24.3481-1830.5	241610	BOS - Halter
			→	Fahrzeugtyp: 290S Sport; 		24.3484-1707.5	241575	BOS - Halter + FSB
			→	Fahrzeugtyp: 290S Sport; 		24.3484-1708.5	241576	BOS - Halter + FSB
2.2 TDCi	74 - 114	09/12→12/15	←	nicht für Fahrzeugtyp: 330; nicht für Ausstattungsvariante: 290S Sport; 		24.3481-1829.5	241609	BOS - Halter
			←	nicht für Fahrzeugtyp: 330; nicht für Ausstattungsvariante: 290S Sport; 		24.3481-1830.5	241610	BOS - Halter
			→	nicht für Ausstattungsvariante: 290S Sport; 		24.3484-1705.5	241503	BOS - Halter
			→	nicht für Ausstattungsvariante: 290S Sport; 		24.3484-1706.5	241504	BOS - Halter









































	kw					! #		
FORD - TRANSIT CUSTOM V362 Bus (F3) 04/12→								
 Bremssattel								
2.2 TDCi	74 - 114	09/12→12/15	➡	Fahrzeugtyp: 290S Sport; <input type="checkbox"/>		24.3484-1707.5	241575	BOS - Halter + FSB
			➡	Fahrzeugtyp: 290S Sport; <input type="checkbox"/>		24.3484-1708.5	241576	BOS - Halter + FSB
 Bremsschlauch								
1.0 EcoBoost PHEV	92	04/20→12/23	←			2	24.5141-0331.3	331653 L= 375
2.0 EcoBlue	77 - 125	12/15→12/23	←			2	24.5141-0331.3	331653 L= 375
2.2 TDCi	74 - 114	09/12→12/15	➡			2	24.5102-0353.3	331663 L= 380
2.0 EcoBlue	110 - 136	05/19→12/23	←			2	24.5141-0331.3	331653 L= 375
2.0 EcoBlue mHEV	77 - 136	05/19→12/23	➡	+ std		2	24.5102-0353.3	331663 L= 380
FORD - TRANSIT CUSTOM V362 Kasten (FY, FZ) 09/12→								
 Bremssattel								
1.0 EcoBoost PHEV 2.0 EcoBlue mHEV	92 96 - 136	04/20→12/23 05/19→12/23	←	für Stahlfelgen / für Leichtmetallfelgen; Felgenreöße [Zoll]: 16,0; <input type="checkbox"/>		24.3481-1829.5	241609	BOS - Halter
			←	für Stahlfelgen / für Leichtmetallfelgen; Felgenreöße [Zoll]: 16,0; <input type="checkbox"/>		24.3481-1830.5	241610	BOS - Halter
			➡	Fahrzeugtyp: 290S Sport; <input type="checkbox"/>		24.3484-1707.5	241575	BOS - Halter + FSB
			➡	Fahrzeugtyp: 290S Sport; <input type="checkbox"/>		24.3484-1708.5	241576	BOS - Halter + FSB
2.0 EcoBlue	77 - 125	12/15→12/23	←	nicht für Fahrzeugtyp: 330; nicht für Ausstattungsvariante: 290S Sport; <input type="checkbox"/>		24.3481-1829.5	241609	BOS - Halter
			←	nicht für Fahrzeugtyp: 330; nicht für Ausstattungsvariante: 290S Sport; <input type="checkbox"/>		24.3481-1830.5	241610	BOS - Halter
			➡	→ 04/16; nicht für Ausstattungsvariante: 290S Sport; <input type="checkbox"/>		24.3484-1705.5	241503	BOS - Halter
			➡	→ 04/16; nicht für Ausstattungsvariante: 290S Sport; <input type="checkbox"/>		24.3484-1706.5	241504	BOS - Halter
			➡	Fahrzeugtyp: 290S Sport; <input type="checkbox"/>		24.3484-1707.5	241575	BOS - Halter + FSB
			➡	Fahrzeugtyp: 290S Sport; <input type="checkbox"/>		24.3484-1708.5	241576	BOS - Halter + FSB
2.0 EcoBlue	136	05/19→12/23	←	nicht für Fahrzeugtyp: 330; nicht für Ausstattungsvariante: 290S Sport; <input type="checkbox"/>		24.3481-1829.5	241609	BOS - Halter
			←	nicht für Fahrzeugtyp: 330; nicht für Ausstattungsvariante: 290S Sport; <input type="checkbox"/>		24.3481-1830.5	241610	BOS - Halter
			➡	Fahrzeugtyp: 290S Sport; <input type="checkbox"/>		24.3484-1707.5	241575	BOS - Halter + FSB
			➡	Fahrzeugtyp: 290S Sport; <input type="checkbox"/>		24.3484-1708.5	241576	BOS - Halter + FSB
2.2 TDCi	74 - 114	09/12→12/23	←	nicht für Fahrzeugtyp: 330; nicht für Ausstattungsvariante: 290S Sport; <input type="checkbox"/>		24.3481-1829.5	241609	BOS - Halter
			←	nicht für Fahrzeugtyp: 330; nicht für Ausstattungsvariante: 290S Sport; <input type="checkbox"/>		24.3481-1830.5	241610	BOS - Halter
			➡	nicht für Ausstattungsvariante: 290S Sport; <input type="checkbox"/>		24.3484-1705.5	241503	BOS - Halter
			➡	nicht für Ausstattungsvariante: 290S Sport; <input type="checkbox"/>		24.3484-1706.5	241504	BOS - Halter
			➡	Fahrzeugtyp: 290S Sport; <input type="checkbox"/>		24.3484-1707.5	241575	BOS - Halter + FSB
			➡	Fahrzeugtyp: 290S Sport; <input type="checkbox"/>		24.3484-1708.5	241576	BOS - Halter + FSB
 Bremsschlauch								
1.0 EcoBoost PHEV 2.0 EcoBlue 2.0 EcoBlue mHEV	92 136 96 - 136	04/20→12/23 05/19→12/23 05/19→12/23	←			2	24.5141-0331.3	331653 L= 375
			➡	+ std		2	24.5102-0353.3	331663 L= 380
2.0 EcoBlue	77 - 125	12/15→12/23	←			2	24.5141-0331.3	331653 L= 375
2.2 TDCi	74 - 114	09/12→12/23	➡			2	24.5102-0353.3	331663 L= 380
FORD - TRANSIT Kasten (E_) 06/94→12/00								
 Bremssattel								
2.0 2.5 DI	84 51 - 85	06/94→03/00 06/94→03/00	←	Felgenreöße [Zoll]: 15,0; <input type="checkbox"/>		24.3421-1709.5	240697	TRW - Halter
2.5 TD 2.5 TDI →	55 - 63 74	06/94→03/00 06/94→03/00	←	Felgenreöße [Zoll]: 15,0; <input type="checkbox"/>		24.3421-1710.5	240698	TRW - Halter



	kw			 	! #		
FORD - TRANSIT Kasten (E_) 06/94→12/00							
 Bremsschlauch							
2.0	84	06/94→03/00	←	<input type="checkbox"/>		24.5236-0429.3 330586	L= 429
2.5 DI	51 - 85	06/94→03/00	←	<input type="checkbox"/>		24.5236-0430.3 330587	L= 429
2.5 TD	55 - 63	06/94→03/00	→		HH-Bremskreisaufteilung (VA+HA/VA+HA)	2 24.5245-0405.3 330686	L= 405
2.5 TDI	74	06/94→03/00					
FORD - TRANSIT Kasten (FA_) 01/00→05/06							
 Bremssattel							
2.0 DI	55 - 74	08/00→05/06	←	<input type="checkbox"/>		24.3481-1783.5 240591	- Halter
2.0 TDCi	92	08/02→05/06	←	<input type="checkbox"/>		24.3481-1784.5 240592	- Halter
2.3	105	03/01→03/06					
2.3 16V RWD	107	04/01→05/06					
2.3 BiFuel	105	03/01→03/06					
2.4 DI	66	01/00→05/06					
2.4 DI RWD	55 - 88	01/00→05/06					
2.4 TD	55	08/00→08/03					
2.4 TDCi	101	03/04→05/06					
2.4 TDE	85 - 92	07/01→05/06					
 Bremsschlauch							
2.0 DI	55 - 74	08/00→05/06	←	<input type="checkbox"/>		24.5299-0449.3 331039	L= 449
2.0 TDCi	92	08/02→05/06	←	<input type="checkbox"/>		24.5299-0452.3 331040	L= 452
2.3	105	03/01→03/06					
2.3 16V RWD	107	04/01→05/06	→			2 24.5294-0463.3 331032	L= 463
2.3 BiFuel	105	03/01→03/06					
2.4 DI	66	01/00→05/06					
2.4 DI RWD	55 - 88	01/00→05/06					
2.4 TD	55	08/00→08/03					
2.4 TDCi	101	03/04→05/06					
2.4 TDE	85 - 92	07/01→05/06					
FORD - TRANSIT Kasten (FA_) 04/06→12/14							
 Bremssattel							
2.2 TDCi	63 - 103	04/06→08/14	←	Fahrzeugtyp: 330/350; <input type="checkbox"/>		24.3481-1825.5 241521	- Halter
			←	Fahrzeugtyp: 330/350; <input type="checkbox"/>		24.3481-1826.5 241522	- Halter
			→	<input type="checkbox"/>		24.3484-1701.5 240942	BOS - Halter
			→	<input type="checkbox"/>		24.3484-1702.5 240943	BOS - Halter
2.2 TDCi 4x4	92	10/11→08/14	←	<input type="checkbox"/>		24.3481-1825.5 241521	- Halter
2.2 TDCi RWD	74 - 114	09/11→12/14	←	<input type="checkbox"/>		24.3481-1826.5 241522	- Halter
2.4 TDCi 4x4	103	11/06→08/14	→	<input type="checkbox"/>		24.3484-1701.5 240942	BOS - Halter
2.4 TDCi RWD	74 - 103	04/06→08/14	→	<input type="checkbox"/>		24.3484-1702.5 240943	BOS - Halter
3.2 TDCi RWD	147	09/07→08/14					
2.3 16V CNG RWD	100	04/06→08/14	←	<input type="checkbox"/>		24.3481-1825.5 241521	- Halter
2.3 16V LPG RWD	107	04/06→08/14					
2.3 16V RWD	107	04/06→08/14	←	<input type="checkbox"/>		24.3481-1826.5 241522	- Halter
			→	für Einfachbereifung; <input type="checkbox"/>		24.3484-1701.5 240942	BOS - Halter
			→	für Einfachbereifung; <input type="checkbox"/>		24.3484-1702.5 240943	BOS - Halter
 Bremsschlauch							
2.2 TDCi	63 - 103	04/06→08/14	←			2 24.5141-0320.3 330949	L= 320
2.2 TDCi 4x4	92	10/11→08/14	→	für Einfachbereifung		2 24.5124-0252.3 331218	L= 252
2.2 TDCi RWD	74 - 114	09/11→12/14	→	für Doppelbereifung		2 24.5140-0222.3 331410	L= 222
2.3 16V CNG RWD	100	04/06→08/14					
2.3 16V LPG RWD	107	04/06→08/14					
2.3 16V RWD	107	04/06→08/14					
2.4 TDCi 4x4	103	11/06→08/14					
2.4 TDCi RWD	74 - 103	04/06→08/14					
3.2 TDCi RWD	147	09/07→08/14					
FORD - TRANSIT Pritsche/Fahrgestell (E_) 08/94→07/00							
 Bremssattel							
2.0	84	08/94→03/00	←	Felgenreöße [Zoll]: 15,0; <input type="checkbox"/>		24.3421-1709.5 240697	TRW - Halter
→							

	kw					! #		
FORD - TRANSIT Pritsche/Fahrgestell (E_ _) 08/94→07/00								
 Bremssattel								
2.5 DI	51 - 85	08/94→03/00	←	Felgenreöße [Zoll]: 15,0; ☐		24.3421-1710.5	240698	TRW - Halter
2.5 TD	63 - 74	08/94→03/00						
 Bremsschlauch								
2.0	84	08/94→03/00	←	☐		24.5236-0429.3	330586	L= 429
2.5 DI	51 - 85	08/94→03/00	←	☐		24.5236-0430.3	330587	L= 429
2.5 TD	63 - 74	08/94→03/00	→	HH-Bremskreisaufteilung (VA+HA/VA+HA)	2	24.5245-0405.3	330686	L= 405
FORD - TRANSIT Pritsche/Fahrgestell (FM_ _, FN_ _, FF_ _) 04/06→12/14								
 Bremssattel								
2.2 TDCi	63 - 103	04/06→08/14	←	Fahrzeugtyp: 330/350; ☐		24.3481-1825.5	241521	- Halter
			←	Fahrzeugtyp: 330/350; ☐		24.3481-1826.5	241522	- Halter
			→	☐		24.3484-1701.5	240942	BOS - Halter
			→	☐		24.3484-1702.5	240943	BOS - Halter
2.2 TDCi 4x4	92	10/11→08/14	←	☐		24.3481-1825.5	241521	- Halter
2.2 TDCi RWD	74 - 114	10/11→08/14	←	☐		24.3481-1826.5	241522	- Halter
2.4 TDCi 4x4	103	11/06→08/14	→	☐		24.3484-1701.5	240942	BOS - Halter
2.4 TDCi RWD	74 - 103	04/06→08/14	→	☐		24.3484-1702.5	240943	BOS - Halter
3.2 TDCi RWD	147	09/07→08/14						
2.3 16V CNG RWD	100	04/06→08/14	←	☐		24.3481-1825.5	241521	- Halter
2.3 16V LPG RWD	107	04/06→08/14	←	☐		24.3481-1826.5	241522	- Halter
2.3 16V RWD	107	04/06→08/14	→	für Einfachbereifung; ☐		24.3484-1701.5	240942	BOS - Halter
			→	für Einfachbereifung; ☐		24.3484-1702.5	240943	BOS - Halter
 Bremsschlauch								
2.2 TDCi	63 - 103	04/06→08/14	←		2	24.5141-0320.3	330949	L= 320
2.2 TDCi 4x4	92	10/11→08/14	→	für Einfachbereifung	2	24.5124-0252.3	331218	L= 252
2.2 TDCi RWD	74 - 114	10/11→08/14	→	für Doppelbereifung	2	24.5140-0222.3	331410	L= 222
2.3 16V CNG RWD	100	04/06→08/14						
2.3 16V LPG RWD	107	04/06→08/14						
2.3 16V RWD	107	04/06→08/14						
2.4 TDCi 4x4	103	11/06→08/14						
2.4 TDCi RWD	74 - 103	04/06→08/14						
3.2 TDCi RWD	147	09/07→08/14						
FORD - TRANSIT Pritsche/Fahrgestell (FM_ _, FN_ _) 01/00→05/06								
 Bremssattel								
2.0 DI	55 - 74	08/00→05/06	←	☐		24.3481-1783.5	240591	- Halter
2.0 TDCi	92	08/02→05/06	←	☐		24.3481-1784.5	240592	- Halter
2.3 16V	107	04/01→05/06						
2.3 BiFuel	105	03/01→03/06						
2.4 DI	55 - 88	01/00→05/06						
2.4 TDCi	101	03/04→05/06						
2.4 TDE	85 - 92	07/01→05/06						
 Bremsschlauch								
2.0 DI	55 - 74	08/00→05/06	←	☐		24.5299-0449.3	331039	L= 449
2.0 TDCi	92	08/02→05/06	←	☐		24.5299-0452.3	331040	L= 452
2.3 16V	107	04/01→05/06	→		2	24.5294-0463.3	331032	L= 463
2.3 BiFuel	105	03/01→03/06						
2.4 DI	55 - 88	01/00→05/06						
2.4 TDCi	101	03/04→05/06						
2.4 TDE	85 - 92	07/01→05/06						
FORD - TRANSIT TOURNEO Bus 08/94→12/00								
 Bremssattel								
2.0	84	11/94→12/00	←	09/95→ 03/00; Felgenreöße [Zoll]: 15,0; ☐		24.3421-1709.5	240697	TRW - Halter
→								



	kw					! #		
FORD - TRANSIT TOURNEO Bus 08/94→12/00								
 Bremssattel								
2.0	84	11/94→12/00	←	09/95→03/00; Felgenreöße [Zoll]: 15,0; 		24.3421-1710.5	240698	TRW - Halter
2.4 D	55	08/94→06/00	←	→03/00; Felgenreöße [Zoll]: 15,0; 		24.3421-1709.5	240697	TRW - Halter
2.5 DI	51 - 56	11/94→12/00	←	→03/00; Felgenreöße [Zoll]: 15,0; 		24.3421-1710.5	240698	TRW - Halter
2.5 TD	74	04/98→12/00						
2.5 TD	63	11/94→12/00	←	01/95→03/00; Felgenreöße [Zoll]: 15,0; 		24.3421-1709.5	240697	TRW - Halter
			←	01/95→03/00; Felgenreöße [Zoll]: 15,0; 		24.3421-1710.5	240698	TRW - Halter
 Bremsschlauch								
2.0	84	11/94→12/00	←	09/95→03/00; 		24.5236-0429.3	330586	L= 429
			←	09/95→03/00; 		24.5236-0430.3	330587	L= 429
			→	09/95→03/00; HH-Bremskreisaufteilung (VA+HA/VA+HA)	2	24.5245-0405.3	330686	L= 405
2.5 DI	51 - 56	11/94→12/00	←	→03/00; 		24.5236-0429.3	330586	L= 429
2.5 TD	74	04/98→12/00	←	→03/00; 		24.5236-0430.3	330587	L= 429
			→	→03/00; HH-Bremskreisaufteilung (VA+HA/VA+HA)	2	24.5245-0405.3	330686	L= 405
2.5 TD	63	11/94→12/00	←	01/95→03/00; 		24.5236-0429.3	330586	L= 429
			←	01/95→03/00; 		24.5236-0430.3	330587	L= 429
			→	01/95→03/00; HH-Bremskreisaufteilung (VA+HA/VA+HA)	2	24.5245-0405.3	330686	L= 405
FORD - TRANSIT TOURNEO Bus 07/06→08/14								
 Bremssattel								
2.2	92	10/11→08/14	←	Fahrzeugtyp: 330/350; 		24.3481-1825.5	241521	- Halter
2.2 TDCi	81 - 103	07/06→08/14	←	Fahrzeugtyp: 330/350; 		24.3481-1826.5	241522	- Halter
			→			24.3484-1701.5	240942	BOS - Halter
			→			24.3484-1702.5	240943	BOS - Halter
 Bremsschlauch								
2.2	92	10/11→08/14	←		2	24.5141-0320.3	330949	L= 320
2.2 TDCi	81 - 103	07/06→08/14	→	für Einfachbereifung	2	24.5124-0252.3	331218	L= 252
			→	für Doppelbereifung	2	24.5140-0222.3	331410	L= 222
FORD - TRANSIT TOURNEO Bus (FC_) 06/00→03/06								
 Bremssattel								
2.0	55 - 92	06/00→03/06	←			24.3481-1783.5	240591	- Halter
			←			24.3481-1784.5	240592	- Halter
 Bremsschlauch								
2.0	55 - 92	06/00→03/06	←			24.5299-0449.3	331039	L= 449
			←			24.5299-0452.3	331040	L= 452
			→		2	24.5294-0463.3	331032	L= 463
FORD - TRANSIT V363 Bus (FAD, FBD) 08/13→								
 Bremssattel								
2.0 EcoBlue	77 - 125	03/16→	←	Fahrzeugtyp: 10/60/70/80/90/250 / 300; für Einfachbereifung; 		24.3481-1829.5	241609	BOS - Halter
2.2 TDCi	74 - 114	08/13→12/18	←	Fahrzeugtyp: 10/60/70/80/90/250 / 300; für Einfachbereifung; 		24.3481-1830.5	241610	BOS - Halter
2.2 TDCi 4x4	92	08/13→12/18	→	Fahrzeugtyp: 10/60/70/80/90/250 / 300; für Einfachbereifung; 		24.3484-1705.5	241503	BOS - Halter
2.2 TDCi All-wheel Drive	114	08/15→12/18	→	Fahrzeugtyp: 10/60/70/80/90/250 / 300; für Einfachbereifung; 		24.3484-1706.5	241504	BOS - Halter
2.2 TDCi RWD	92 - 114	08/13→12/18	→	Fahrzeugtyp: 10/60/70/80/90/250 / 300; für Einfachbereifung; 		24.3484-1707.5	241575	BOS - Halter + FSB
			→	Fahrzeugtyp: 330/350/390/410/470; für Einfachbereifung; 		24.3484-1708.5	241576	BOS - Halter + FSB
2.0 EcoBlue	110 - 121	10/21→	←	Fahrzeugtyp: 250/260/270/280 / 290/300/310; 		24.3481-1829.5	241609	BOS - Halter
2.0 EcoBlue mHEV	96 - 125	05/19→						

FORD - TRANSIT V363 Bus (FAD, FBD) 08/13→

Bremssattel

2.0 EcoBlue 2.0 EcoBlue mHEV	110 - 121	10/21→	←	Fahrzeugtyp: 250/260/270/280 / 290/300/310; <input type="checkbox"/>	24.3481-1830.5	241610	BOS - Halter
	96 - 125	05/19→	→	Fahrzeugtyp: 250/260/270/280 / 290/300/310; für Einfachbereifung; <input type="checkbox"/>	24.3484-1705.5	241503	BOS - Halter
			→	Fahrzeugtyp: 250/260/270/280 / 290/300/310; für Einfachbereifung; <input type="checkbox"/>	24.3484-1706.5	241504	BOS - Halter
			→	Fahrzeugtyp: 330/350/390 / 410/470; für Einfachbereifung; <input type="checkbox"/>	24.3484-1707.5	241575	BOS - Halter + FSB
			→	Fahrzeugtyp: 330/350/390 / 410/470; für Einfachbereifung; <input type="checkbox"/>	24.3484-1708.5	241576	BOS - Halter + FSB
2.0 EcoBlue RWD	96	05/19→	←	Fahrzeugtyp: 250/260/270/280 / 290/300/310; <input type="checkbox"/>	24.3481-1829.5	241609	BOS - Halter
			←	Fahrzeugtyp: 250/260/270/280 / 290/300/310; <input type="checkbox"/>	24.3481-1830.5	241610	BOS - Halter
			→	Fahrzeugtyp: 250/260/270/280 / 290/300/310; <input type="checkbox"/>	24.3484-1705.5	241503	BOS - Halter
			→	Fahrzeugtyp: 250/260/270/280 / 290/300/310; <input type="checkbox"/>	24.3484-1706.5	241504	BOS - Halter
			→	Fahrzeugtyp: 330/350/390 / 410/470; für Einfachbereifung; <input type="checkbox"/>	24.3484-1707.5	241575	BOS - Halter + FSB
			→	Fahrzeugtyp: 330/350/390 / 410/470; für Einfachbereifung; <input type="checkbox"/>	24.3484-1708.5	241576	BOS - Halter + FSB
2.0 EcoBlue RWD	121 - 125	05/19→	←	Fahrzeugtyp: 250/260/270/280 / 290/300/310; <input type="checkbox"/>	24.3481-1829.5	241609	BOS - Halter
			←	Fahrzeugtyp: 250/260/270/280 / 290/300/310; <input type="checkbox"/>	24.3481-1830.5	241610	BOS - Halter
			→	Fahrzeugtyp: 250/260/270/280 / 290/300/310; für Einfachbereifung; <input type="checkbox"/>	24.3484-1705.5	241503	BOS - Halter
			→	Fahrzeugtyp: 250/260/270/280 / 290/300/310; für Einfachbereifung; <input type="checkbox"/>	24.3484-1706.5	241504	BOS - Halter
			→	Fahrzeugtyp: 330/350/390 / 410/470; <input type="checkbox"/>	24.3484-1707.5	241575	BOS - Halter + FSB
			→	Fahrzeugtyp: 330/350/390 / 410/470; für Einfachbereifung; <input type="checkbox"/>	24.3484-1708.5	241576	BOS - Halter + FSB
2.2 TDCi RWD	74	08/13→12/18	←	Fahrzeugtyp: 10/60/70/80/90/250 / 300; für Einfachbereifung; <input type="checkbox"/>	24.3481-1829.5	241609	BOS - Halter
			←	Fahrzeugtyp: 10/60/70/80/90/250 / 300; für Einfachbereifung; <input type="checkbox"/>	24.3481-1830.5	241610	BOS - Halter
			→	05/14→; Fahrzeugtyp: 10/60/70/80/90/250 / 300; für Einfachbereifung; <input type="checkbox"/>	24.3484-1705.5	241503	BOS - Halter
			→	05/14→; Fahrzeugtyp: 10/60/70/80/90/250 / 300; für Einfachbereifung; <input type="checkbox"/>	24.3484-1706.5	241504	BOS - Halter
			→	Fahrzeugtyp: 330/350/390/410/470; für Einfachbereifung; <input type="checkbox"/>	24.3484-1707.5	241575	BOS - Halter + FSB
			→	05/14→; Fahrzeugtyp: 330/350/390/410/470; für Einfachbereifung; <input type="checkbox"/>	24.3484-1708.5	241576	BOS - Halter + FSB

Bremsschlauch

2.0 EcoBlue	77 - 125	03/16→	←		2	24.5141-0331.3	331653	L= 375
2.0 EcoBlue mHEV	96 - 125	05/19→	→		2	24.5102-0353.3	331663	L= 380
2.0 EcoBlue RWD	96 - 125	05/19→						
2.2 TDCi	74 - 114	08/13→12/18						
2.2 TDCi All-wheel Drive	114	08/15→12/18						
2.2 TDCi RWD	74 - 114	08/13→12/18						
2.2 TDCi 4x4	92	08/13→12/18	←		2	24.5141-0331.3	331653	L= 375

FORD - TRANSIT V363 Kasten (FCD, FDD) 08/13→

Bremssattel

2.0 EcoBlue	77 - 125	03/16→	←	Fahrzeugtyp: 10/60/70/80/90/250 / 300; für Einfachbereifung; <input type="checkbox"/>	24.3481-1829.5	241609	BOS - Halter
2.0 EcoBlue 4x4	96 - 125	01/17→	←	Fahrzeugtyp: 10/60/70/80/90/250 / 300; für Einfachbereifung; <input type="checkbox"/>	24.3481-1830.5	241610	BOS - Halter
2.0 EcoBlue RWD	77 - 125	03/16→	→	Fahrzeugtyp: 10/60/70/80/90/250 / 300; für Einfachbereifung; <input type="checkbox"/>	24.3484-1705.5	241503	BOS - Halter
2.2 TDCi	74 - 114	08/13→12/18	→	Fahrzeugtyp: 10/60/70/80/90/250 / 300; für Einfachbereifung; <input type="checkbox"/>	24.3484-1706.5	241504	BOS - Halter

FORD - TRANSIT V363 Kasten (FCD, FDD) 08/13→

Bremssattel

2.2 TDCi 4x4	92 - 114	08/13→12/18	➔	Fahrzeugtyp: 330/350/390/410/470; für Einfachbereifung;	24.3484-1707.5	241575	BOS - Halter + FSB
2.2 TDCi RWD	74 - 114	08/13→12/18	➔	Fahrzeugtyp: 250/60/70/80/90 / 300/310/320;	24.3484-1708.5	241576	BOS - Halter + FSB
2.0 EcoBlue	114 - 121	01/21→	➔	Fahrzeugtyp: 250/260/270/280 / 290/300/310; für Einfachbereifung;	24.3484-1829.5	241609	BOS - Halter
2.0 EcoBlue 4x4	121	07/23→	➔	Fahrzeugtyp: 250/60/70/80/90 / 300/310/320;	24.3481-1830.5	241610	BOS - Halter
2.0 EcoBlue RWD	121	05/22→	➔	Fahrzeugtyp: 250/260/270/280 / 290/300/310; für Einfachbereifung;	24.3484-1705.5	241503	BOS - Halter
			➔	Fahrzeugtyp: 250/260/270/280 / 290/300/310; für Einfachbereifung;	24.3484-1706.5	241504	BOS - Halter
			➔	für Einfachbereifung; Fahrzeugtyp: 330/350/390 / 350/390;	24.3484-1707.5	241575	BOS - Halter + FSB
			➔	für Einfachbereifung; Fahrzeugtyp: 330/350/390 / 350/390;	24.3484-1708.5	241576	BOS - Halter + FSB
2.0 EcoBlue	136	05/19→	➔	Fahrzeugtyp: 250/260/270/280 / 290/300/310;	24.3481-1829.5	241609	BOS - Halter
2.0 EcoBlue mHEV	96 - 125	05/19→	➔	Fahrzeugtyp: 250/260/270/280 / 290/300/310;	24.3481-1830.5	241610	BOS - Halter
E-TRANSIT	135 - 198	03/22→	➔	Fahrzeugtyp: 250/260/270/280 / 290/300/310; für Einfachbereifung;	24.3484-1705.5	241503	BOS - Halter
			➔	Fahrzeugtyp: 250/260/270/280 / 290/300/310; für Einfachbereifung;	24.3484-1706.5	241504	BOS - Halter
			➔	Fahrzeugtyp: 330/350/390 / 410/470; für Einfachbereifung;	24.3484-1707.5	241575	BOS - Halter + FSB
			➔	Fahrzeugtyp: 330/350/390 / 410/470; für Einfachbereifung;	24.3484-1708.5	241576	BOS - Halter + FSB
2.0 EcoBlue mHEV RWD	96 - 125	05/19→	➔	Fahrzeugtyp: 250/260/270/280 / 290/300/310; für Einfachbereifung;	24.3484-1705.5	241503	BOS - Halter
2.0 EcoBlue RWD	136	05/19→	➔	Fahrzeugtyp: 250/260/270/280 / 290/300/310; für Einfachbereifung;	24.3484-1706.5	241504	BOS - Halter
			➔	Fahrzeugtyp: 330/350/390 / 410/470; für Einfachbereifung;	24.3484-1707.5	241575	BOS - Halter + FSB
			➔	Fahrzeugtyp: 330/350/390 / 410/470; für Einfachbereifung;	24.3484-1708.5	241576	BOS - Halter + FSB









Bremsschlauch













2.0 EcoBlue	77 - 136	03/16→	➔		2	24.5141-0331.3	331653	L= 375
2.0 EcoBlue mHEV	96 - 125	05/19→	➔		2	24.5102-0353.3	331663	L= 380
2.0 EcoBlue RWD	77 - 125	03/16→	➔					
2.2 TDCi	74 - 114	08/13→12/18	➔					
2.2 TDCi RWD	74 - 114	08/13→12/18	➔					
E-TRANSIT	135 - 198	03/22→	➔					
2.0 EcoBlue	114 - 121	01/21→	➔		2	24.5141-0331.3	331653	L= 375
2.0 EcoBlue 4x4	96 - 125	01/17→	➔					
2.0 EcoBlue mHEV RWD	96 - 125	05/19→	➔					
2.0 EcoBlue RWD	121 - 136	05/19→	➔					
2.2 TDCi 4x4	92 - 114	08/13→12/18	➔					







FORD - TRANSIT V363 Pritsche/Fahrgestell (FED, FFD) 08/13→













Bremssattel

















2.0 EcoBlue	77 - 125	03/16→	➔	Fahrzeugtyp: 10/60/70/80/90/250 / 300; für Einfachbereifung;	24.3481-1829.5	241609	BOS - Halter
2.0 EcoBlue 4x4	96 - 125	01/17→	➔	Fahrzeugtyp: 10/60/70/80/90/250 / 300; für Einfachbereifung;	24.3481-1830.5	241610	BOS - Halter
2.0 EcoBlue RWD	77 - 125	03/16→	➔	Fahrzeugtyp: 10/60/70/80/90/250 / 300; für Einfachbereifung;	24.3484-1705.5	241503	BOS - Halter
2.2 TDCi	74 - 92	08/13→12/18	➔	Fahrzeugtyp: 10/60/70/80/90/250 / 300; für Einfachbereifung;	24.3484-1706.5	241504	BOS - Halter
2.2 TDCi 4x4	92 - 114	08/13→12/18	➔	Fahrzeugtyp: 10/60/70/80/90/250 / 300; für Einfachbereifung;	24.3484-1707.5	241575	BOS - Halter + FSB
2.2 TDCi RWD	74 - 114	08/13→12/18	➔	Fahrzeugtyp: 330/350/390/410/470; für Einfachbereifung;	24.3484-1707.5	241575	BOS - Halter + FSB
→			➔				















	kw			 	! #		
FORD - TRANSIT V363 Pritsche/Fahrgestell (FED, FFD) 08/13→							
 Bremssattel							
2.0 EcoBlue	77 - 125	03/16→	➔	Fahrzeugtyp: 330/350/390/410/470; für Einfachbereifung; ☐		24.3484-1708.5 241576	BOS - Halter + FSB
2.0 EcoBlue 4x4	96 - 125	01/17→					
2.0 EcoBlue RWD	77 - 125	03/16→					
2.2 TDCi	74 - 92	08/13→12/18					
2.2 TDCi 4x4	92 - 114	08/13→12/18					
2.2 TDCi RWD	74 - 114	08/13→12/18					
2.0 EcoBlue	114 - 121	01/21→	←	Fahrzeugtyp: 250/60/70/80/90 / 300/310/320; ☐		24.3481-1829.5 241609	BOS - Halter
2.0 EcoBlue 4x4	121	07/23→	←	Fahrzeugtyp: 250/60/70/80/90 / 300/310/320; ☐		24.3481-1830.5 241610	BOS - Halter
2.0 EcoBlue RWD	121	05/22→	➔	Fahrzeugtyp: 250/260/270/280 / 290/300/310; für Einfachbereifung; ☐		24.3484-1705.5 241503	BOS - Halter
			➔	Fahrzeugtyp: 250/260/270/280 / 290/300/310; für Einfachbereifung; ☐		24.3484-1706.5 241504	BOS - Halter
			➔	für Einfachbereifung; Fahrzeugtyp: 330/350/390 / 350/390; ☐		24.3484-1707.5 241575	BOS - Halter + FSB
			➔	für Einfachbereifung; Fahrzeugtyp: 330/350/390 / 350/390; ☐		24.3484-1708.5 241576	BOS - Halter + FSB
2.0 EcoBlue	136	05/19→	←	Fahrzeugtyp: 250/260/270/280 / 290/300/310; ☐		24.3481-1829.5 241609	BOS - Halter
2.0 EcoBlue mHEV	96 - 125	05/19→	←	Fahrzeugtyp: 250/260/270/280 / 290/300/310; ☐		24.3481-1830.5 241610	BOS - Halter
E-TRANSIT	135 - 198	03/22→	➔	Fahrzeugtyp: 250/260/270/280 / 290/300/310; für Einfachbereifung; ☐		24.3484-1705.5 241503	BOS - Halter
			➔	Fahrzeugtyp: 250/260/270/280 / 290/300/310; für Einfachbereifung; ☐		24.3484-1706.5 241504	BOS - Halter
			➔	Fahrzeugtyp: 330/350/390 / 410/470; für Einfachbereifung; ☐		24.3484-1707.5 241575	BOS - Halter + FSB
			➔	Fahrzeugtyp: 330/350/390 / 410/470; für Einfachbereifung; ☐		24.3484-1708.5 241576	BOS - Halter + FSB
2.0 EcoBlue mHEV RWD	96 - 125	05/19→	➔	Fahrzeugtyp: 250/260/270/280 / 290/300/310; für Einfachbereifung; ☐		24.3484-1705.5 241503	BOS - Halter
2.0 EcoBlue RWD	136	05/19→	➔	Fahrzeugtyp: 250/260/270/280 / 290/300/310; für Einfachbereifung; ☐		24.3484-1706.5 241504	BOS - Halter
			➔	Fahrzeugtyp: 330/350/390 / 410/470; für Einfachbereifung; ☐		24.3484-1707.5 241575	BOS - Halter + FSB
			➔	Fahrzeugtyp: 330/350/390 / 410/470; für Einfachbereifung; ☐		24.3484-1708.5 241576	BOS - Halter + FSB
2.2 TDCi	114	08/13→12/18	←	05/14→; Fahrzeugtyp: 10/60/70/80/90/250 / 300; für Einfachbereifung; ☐		24.3481-1829.5 241609	BOS - Halter
			←	05/14→; Fahrzeugtyp: 10/60/70/80/90/250 / 300; für Einfachbereifung; ☐		24.3481-1830.5 241610	BOS - Halter
			➔	05/14→; Fahrzeugtyp: 10/60/70/80/90/250 / 300; für Einfachbereifung; ☐		24.3484-1705.5 241503	BOS - Halter
			➔	05/14→; Fahrzeugtyp: 10/60/70/80/90/250 / 300; für Einfachbereifung; ☐		24.3484-1706.5 241504	BOS - Halter
			➔	05/14→; Fahrzeugtyp: 330/350/390/410/470; für Einfachbereifung; ☐		24.3484-1707.5 241575	BOS - Halter + FSB
			➔	05/14→; Fahrzeugtyp: 330/350/390/410/470; für Einfachbereifung; ☐		24.3484-1708.5 241576	BOS - Halter + FSB
 Bremsschlauch							
2.0 EcoBlue	77 - 136	03/16→	←		2	24.5141-0331.3 331653	L= 375
2.0 EcoBlue mHEV	96 - 125	05/19→	➔		2	24.5102-0353.3 331663	L= 380
2.0 EcoBlue RWD	77 - 125	03/16→					
2.2 TDCi	74 - 92	08/13→12/18					
2.2 TDCi RWD	74 - 114	08/13→12/18					
E-TRANSIT	135 - 198	03/22→					
→							











	kw			 	! #		
FORD - TRANSIT V363 Pritsche/Fahrgestell (FED, FFD) 08/13→							
 Bremsschlauch							
2.0 EcoBlue	114	01/21→	←		2	24.5141-0331.3 331653	L= 375
2.0 EcoBlue 4x4	121	96 - 01/17→					
	125						
2.0 EcoBlue mHEV RWD	96	05/19→					
	125						
2.0 EcoBlue RWD	121	05/19→					
	136						
2.2 TDCi 4x4	92	08/13→12/18					
	114						
2.2 TDCi	114	08/13→12/18	←		2	24.5141-0331.3 331653	L= 375
			→	05/14→	2	24.5102-0353.3 331663	L= 380
FORD USA - EDGE 01/14→							
 Bremssattel							
2.0 EcoBlue	110	08/18→	←	<input type="checkbox"/>		24.0460-0601.5 241605	ATE - Halter
2.0 EcoBlue AWD	140	08/18→	←	<input type="checkbox"/>		24.0460-0602.5 241606	ATE - Halter
	175		→	<input type="checkbox"/>		24.6238-7019.5 241349	ATE - Halter + eFSB
			→	<input type="checkbox"/>		24.6238-7020.5 241350	ATE - Halter + eFSB
2.0 TDCi AWD	132	08/15→07/18	→	12/15→; <input type="checkbox"/>		24.6238-7019.5 241349	ATE - Halter + eFSB
2.0 TDCi Bi-Turbo AWD	154	08/15→07/18	→	12/15→; <input type="checkbox"/>		24.6238-7020.5 241350	ATE - Halter + eFSB
Stellelement, Feststellbremse Bremssattel							
2.0 EcoBlue	110	08/18→	→	<input type="checkbox"/>		24.6281-2017.2 250174	ATE
2.0 EcoBlue AWD	140	08/18→	→	<input type="checkbox"/>		24.6281-2018.2 250175	ATE
	175						
2.0 TDCi AWD	132	08/15→07/18	→	12/15→; <input type="checkbox"/>		24.6281-2017.2 250174	ATE
2.0 TDCi Bi-Turbo AWD	154	08/15→07/18	→	12/15→; <input type="checkbox"/>		24.6281-2018.2 250175	ATE
HONDA - ACCORD VI (CK, CG, CH, CF, CL) 03/97→12/03							
 Bremssattel							
1.8 i	100	10/98→12/02	→	<input type="checkbox"/>		24.3384-1749.5 240345	TRW - Halter
2.0 i	108	10/98→01/01					
2.2 Type-R	156	02/99→12/02	→	<input type="checkbox"/>		24.3384-1750.5 240346	TRW - Halter
2.0 Turbo DI	77	02/99→12/02	→	→ 10/00; <input type="checkbox"/>		24.3384-1749.5 240345	TRW - Halter
			→	→ 10/00; <input type="checkbox"/>		24.3384-1750.5 240346	TRW - Halter
2.3	112	03/97→06/03	→	→ 12/02; <input type="checkbox"/>		24.3384-1749.5 240345	TRW - Halter
	113		→	→ 12/02; <input type="checkbox"/>		24.3384-1750.5 240346	TRW - Halter
HONDA - ACCORD VI Hatchback (CH, CL) 12/99→12/02							
 Bremssattel							
1.8 i	100	12/99→12/02	→	<input type="checkbox"/>		24.3384-1749.5 240345	TRW - Halter
2.0 TDi	77	12/99→10/00	→	<input type="checkbox"/>		24.3384-1750.5 240346	TRW - Halter
2.0	108	12/99→12/02	→	→ 01/01; <input type="checkbox"/>		24.3384-1749.5 240345	TRW - Halter
			→	→ 01/01; <input type="checkbox"/>		24.3384-1750.5 240346	TRW - Halter
2.3	113	11/00→12/02	→	01/01→; <input type="checkbox"/>		24.3384-1749.5 240345	TRW - Halter
			→	01/01→; <input type="checkbox"/>		24.3384-1750.5 240346	TRW - Halter
HONDA - ACCORD VII (CL, CN) 01/03→09/12							
 Bremssattel							
2.0	110	02/03→05/08	→	<input type="checkbox"/>		24.3384-1749.5 240345	TRW - Halter
	114						
2.0 All-wheel Drive	114	02/03→05/08	→	<input type="checkbox"/>		24.3384-1750.5 240346	TRW - Halter
2.2 i-CTDi	103	01/04→05/08					
2.4	113	02/03→05/08					
	140						
2.4 i 16V	115	02/03→05/08					
3.0	182	04/06→05/08					
Feder, Bremssattel							
2.0	110	02/03→05/08			2	11.8116-0356.1 390586	ATE
	114						
2.0 All-wheel Drive	114	02/03→05/08					
2.4	113	02/03→05/08					
	140						
2.4 i 16V	115	02/03→05/08					
→							

	kw			 	! #		
HONDA - ACCORD VII (CL, CN) 01/03→09/12							
Feder, Bremssattel							
3.0	182	04/06→05/08			2	11.8116-0356.1 390586	ATE
Führungshülzensatz, Bremssattel							
2.0	110 - 114	02/03→05/08	←			11.0101-5407.2 260011	ATE
2.0 All-wheel Drive	114	02/03→05/08					
2.4	113 - 140	02/03→05/08					
2.4 i 16V	115	02/03→05/08					
3.0	182	04/06→05/08					
Führungsbolzen, Bremssattel							
2.0	110 - 114	02/03→05/08			2	11.8171-0008.1 990049	ATE
2.0 All-wheel Drive	114	02/03→05/08					
2.4	113 - 140	02/03→05/08					
2.4 i 16V	115	02/03→05/08					
3.0	182	04/06→05/08					
Bremsschlauch							
2.0	110 - 114	02/03→05/08	←	☐		24.5270-0456.3 330996	L= 455 + Halter
2.0 All-wheel Drive	114	02/03→05/08	←	☐		24.5270-0457.3 330997	L= 455 + Halter
2.2 i-CTDi	103	01/04→05/08	→	☐		24.5270-0461.3 330998	L= 460
2.4	113 - 140	02/03→05/08	→	☐		24.5270-0462.3 330999	L= 460
2.4 i 16V	115	02/03→05/08					
3.0	182	04/06→05/08					
HONDA - ACCORD VII (CM) 09/02→05/08							
Bremssattel							
2.4 Vtec E	118	09/02→12/05	→	02/03→ 09/05; ☐		24.3384-1749.5 240345	TRW - Halter
			→	02/03→ 09/05; ☐		24.3384-1750.5 240346	TRW - Halter
2.4 Vtec E	125	06/06→01/08	→	☐		24.3384-1749.5 240345	TRW - Halter
3.0	177 - 182	05/03→12/07	→	☐		24.3384-1750.5 240346	TRW - Halter
Feder, Bremssattel							
2.4 Vtec E	118	09/02→12/05		02/03→ 09/05	2	11.8116-0356.1 390586	ATE
2.4 Vtec E	125	06/06→01/08			2	11.8116-0356.1 390586	ATE
3.0	177 - 182	05/03→12/07					
Führungshülzensatz, Bremssattel							
2.4 Vtec E	118	09/02→12/05	←	02/03→ 09/05		11.0101-5407.2 260011	ATE
2.4 Vtec E	125	06/06→01/08	←			11.0101-5407.2 260011	ATE
3.0	177 - 182	05/03→12/07					
Führungsbolzen, Bremssattel							
2.4 Vtec E	118	09/02→12/05		02/03→ 09/05	2	11.8171-0008.1 990049	ATE
2.4 Vtec E	125	06/06→01/08			2	11.8171-0008.1 990049	ATE
3.0	177 - 182	05/03→12/07					
Bremsschlauch							
2.4 Vtec E	118	09/02→12/05	←	02/03→ 09/05; ☐		24.5270-0456.3 330996	L= 455 + Halter
			←	02/03→ 09/05; ☐		24.5270-0457.3 330997	L= 455 + Halter
			→	02/03→ 09/05; ☐		24.5270-0461.3 330998	L= 460
			→	02/03→ 09/05; ☐		24.5270-0462.3 330999	L= 460
2.4 Vtec E	125	06/06→01/08	←	☐		24.5270-0456.3 330996	L= 455 + Halter
3.0	177 - 182	05/03→12/07	←	☐		24.5270-0457.3 330997	L= 455 + Halter
			→	☐		24.5270-0461.3 330998	L= 460
			→	☐		24.5270-0462.3 330999	L= 460
HONDA - ACCORD VII Tourer (CM, CN) 11/02→05/08							
Bremssattel							
2.0	114	04/03→05/08	→	☐		24.3381-1707.5 240986	NIS - Halter
2.2 i-CTDi	103	01/04→05/08				24.3384-1749.5 240345	TRW - Halter
→							













	kw			 	! #		
HONDA - ACCORD VII Tourer (CM, CN) 11/02→05/08							
 Bremssattel							
2.0	114	04/03→05/08	➔	<input type="checkbox"/>		24.3381-1708.5 240987	NIS - Halter
2.2 i-CTDi	103	01/04→05/08	➔	<input type="checkbox"/>		24.3384-1750.5 240346	TRW - Halter
2.4	140	04/03→05/08	➔	<input type="checkbox"/>		24.3384-1749.5 240345	TRW - Halter
2.4 Vtec T	147	09/03→05/08	➔	<input type="checkbox"/>		24.3384-1750.5 240346	TRW - Halter
Feder, Bremssattel							
2.0	114	04/03→05/08			2	11.8116-0356.1 390586	ATE
2.2 i-CTDi	103	01/04→05/08					
2.4	140	04/03→05/08					
2.4 Vtec T	147	09/03→05/08					
Führungshülzensatz, Bremssattel							
2.0	114	04/03→05/08	←			11.0101-5407.2 260011	ATE
2.2 i-CTDi	103	01/04→05/08	←				
2.4	140	04/03→05/08	←				
2.4 Vtec T	147	09/03→05/08	←				
Führungsbolzen, Bremssattel							
2.0	114	04/03→05/08			2	11.8171-0008.1 990049	ATE
2.2 i-CTDi	103	01/04→05/08					
2.4	140	04/03→05/08					
2.4 Vtec T	147	09/03→05/08					
 Bremsschlauch							
2.0	114	04/03→05/08	←	<input type="checkbox"/>		24.5270-0456.3 330996	L= 455 + Halter
2.2 i-CTDi	103	01/04→05/08	←	<input type="checkbox"/>		24.5270-0457.3 330997	L= 455 + Halter
2.4	140	04/03→05/08	←	<input type="checkbox"/>		24.5270-0461.3 330998	L= 460
2.4 Vtec T	147	09/03→05/08	➔	<input type="checkbox"/>		24.5270-0462.3 330999	L= 460
HONDA - ACCORD VIII (CP) 09/07→							
 Bremssattel							
2.0 i-VTEC	114	07/08→09/12	➔	Automatikgetriebe; <input type="checkbox"/>		24.3381-1707.5 240986	NIS - Halter
			➔	Automatikgetriebe; <input type="checkbox"/>		24.3381-1708.5 240987	NIS - Halter
 Bremsschlauch							
2.0 i-VTEC	114	07/08→09/12	←	<input type="checkbox"/>		24.5270-0496.3 331469	L= 496 + Zub
			←	<input type="checkbox"/>		24.5270-0497.3 331470	L= 495 + Zub
			➔	<input type="checkbox"/>		24.5270-0475.3 331467	L= 476 + Zub
			➔	<input type="checkbox"/>		24.5270-0476.3 331468	L= 476 + Zub
HONDA - ACCORD VIII (CU) 04/08→							
 Bremssattel							
2.0 i	115	06/08→06/15	➔	07/08→; Automatikgetriebe; <input type="checkbox"/>		24.3381-1707.5 240986	NIS - Halter
			➔	07/08→; Automatikgetriebe; <input type="checkbox"/>		24.3381-1708.5 240987	NIS - Halter
2.2 i-DTEC	110 - 132	07/08→06/15	➔	für Bremsscheibendurchmesser [mm]: 305; <input type="checkbox"/>		24.3381-1707.5 240986	NIS - Halter
			➔	für Bremsscheibendurchmesser [mm]: 305; <input type="checkbox"/>		24.3381-1708.5 240987	NIS - Halter
2.4 i	148	07/08→06/15	➔	Automatikgetriebe; <input type="checkbox"/>		24.3381-1707.5 240986	NIS - Halter
			➔	Automatikgetriebe; <input type="checkbox"/>		24.3381-1708.5 240987	NIS - Halter
 Bremsschlauch							
2.0 i	115	06/08→06/15	←	07/08→; <input type="checkbox"/>		24.5270-0496.3 331469	L= 496 + Zub
			←	07/08→; <input type="checkbox"/>		24.5270-0497.3 331470	L= 495 + Zub
			➔	07/08→; <input type="checkbox"/>		24.5270-0475.3 331467	L= 476 + Zub
			➔	07/08→; <input type="checkbox"/>		24.5270-0476.3 331468	L= 476 + Zub
2.2 i-DTEC	110 - 132	07/08→06/15	←	<input type="checkbox"/>		24.5270-0496.3 331469	L= 496 + Zub
2.4 i	148	07/08→06/15	←	<input type="checkbox"/>		24.5270-0497.3 331470	L= 495 + Zub
			➔	<input type="checkbox"/>		24.5270-0475.3 331467	L= 476 + Zub
			➔	<input type="checkbox"/>		24.5270-0476.3 331468	L= 476 + Zub















	kw					! #		
HONDA - ACCORD VIII Kombi (CW) 07/08→								
 Bremssattel								
2.0 i	115	07/08→06/15	➔	Automatikgetriebe; ☐		24.3381-1707.5	240986	NIS - Halter
			➔	Automatikgetriebe; ☐		24.3381-1708.5	240987	NIS - Halter
2.2 i-DTEC	110 - 132	07/08→	➔	für Bremsscheibendurchmesser [mm]: 305; ☐		24.3381-1707.5	240986	NIS - Halter
2.4 i	148	07/08→	➔	für Bremsscheibendurchmesser [mm]: 305; ☐		24.3381-1708.5	240987	NIS - Halter
 Bremsschlauch								
2.0 i	115	07/08→06/15	←☐			24.5270-0496.3	331469	L= 496 + Zub
2.2 i-DTEC	110	07/08→06/15	←☐			24.5270-0497.3	331470	L= 495 + Zub
			➔☐			24.5270-0475.3	331467	L= 476 + Zub
			➔☐			24.5270-0476.3	331468	L= 476 + Zub
2.2 i-DTEC	132	07/08→	←☐	→ 06/15; ☐		24.5270-0496.3	331469	L= 496 + Zub
2.4 i	148	07/08→	←☐	→ 06/15; ☐		24.5270-0497.3	331470	L= 495 + Zub
			➔☐	→ 06/15; ☐		24.5270-0475.3	331467	L= 476 + Zub
			➔☐	→ 06/15; ☐		24.5270-0476.3	331468	L= 476 + Zub
HONDA - ACCORD IX Coupe 09/12→								
 Bremssattel								
2.4	138	09/12→	➔☐			24.3381-1707.5	240986	NIS - Halter
			➔☐			24.3381-1708.5	240987	NIS - Halter
 Bremsschlauch								
2.4	138	09/12→	←☐			24.5270-0496.3	331469	L= 496 + Zub
			←☐			24.5270-0497.3	331470	L= 495 + Zub
			➔☐			24.5270-0475.3	331467	L= 476 + Zub
			➔☐			24.5270-0476.3	331468	L= 476 + Zub
HONDA - ACCORD IX Stufenheck (CR) 09/12→								
 Bremssattel								
2.4	129 - 139	11/13→	➔☐			24.3381-1707.5	240986	NIS - Halter
			➔☐			24.3381-1708.5	240987	NIS - Halter
2.4	141	09/12→	➔☐	07/14→; ☐		24.3381-1707.5	240986	NIS - Halter
			➔☐	07/14→; ☐		24.3381-1708.5	240987	NIS - Halter
 Bremsschlauch								
2.4	129 - 141	09/12→	←☐			24.5270-0496.3	331469	L= 496 + Zub
			←☐			24.5270-0497.3	331470	L= 495 + Zub
			➔☐			24.5270-0475.3	331467	L= 476 + Zub
			➔☐			24.5270-0476.3	331468	L= 476 + Zub
HONDA - ACCORD Schrägheck (TF) 01/09→								
 Bremsschlauch								
3.5 i	202	01/10→12/12	➔☐			24.5270-0475.3	331467	L= 476 + Zub
3.5 i All-wheel Drive	199	09/09→12/12	➔☐			24.5270-0476.3	331468	L= 476 + Zub
HONDA - CAPA (GA) 01/98→09/02								
 Bremssattel								
1.5 16V	72	04/98→09/02	←☐			24.3511-1709.5	240333	- Halter
			←☐			24.3511-1710.5	240334	- Halter
HONDA - CITY IV Stufenheck (GD_) 12/02→07/08								
 Bremssattel								
1.3	63	05/03→07/08	←☐			24.3511-1717.5	241161	- Halter
1.5 i-DSI	81	10/04→07/08	←☐			24.3511-1718.5	241162	- Halter
1.5 i-DSI 4WD	81	03/06→07/08	➔☐			24.3304-1713.5	241149	+ Halter + FSB
			➔☐			24.3304-1720.5	241622	- Halter + FSB
→								

	kw					! #		
HONDA - CITY IV Stufenheck (GD_) 12/02→07/08								
 Bremssattel								
1.5 i-DSI	66	12/02→07/08	←	10/05→; ☐		24.3511-1717.5	241161	- Halter
1.5 i-DSI 4WD	66	12/02→07/08	←	10/05→; ☐		24.3511-1718.5	241162	- Halter
			→	10/05→; ☐		24.3304-1713.5	241149	+ Halter + FSB
			→	10/05→; ☐		24.3304-1720.5	241622	- Halter + FSB
 Bremsschlauch								
1.3	63	05/03→07/08	←	☐		24.5268-0495.3	330933	L= 495
1.5 i-DSI	81	10/04→07/08	←	☐		24.5268-0496.3	330934	L= 495
1.5 i-DSI 4WD	81	03/06→07/08	←	☐		24.5297-0272.3	331036	L= 272,5
			→	☐		24.5297-0332.3	331037	L= 332,5
			→	☐				
1.5 i-DSI	66	12/02→07/08	←	10/05→; ☐		24.5268-0495.3	330933	L= 495
1.5 i-DSI 4WD	66	12/02→07/08	←	10/05→; ☐		24.5268-0496.3	330934	L= 495
			→	10/05→; ☐		24.5297-0272.3	331036	L= 272,5
			→	10/05→; ☐		24.5297-0332.3	331037	L= 332,5
HONDA - CITY IV Stufenheck (GE4) 11/02→03/09								
 Bremssattel								
1.2	58 - 61	05/03→07/08	←	☐		24.3511-1717.5	241161	- Halter
1.3 i-DSI 4WD	63	11/02→07/08	←	☐		24.3511-1718.5	241162	- Halter
1.3 SES	63	05/03→07/08	→	☐		24.3304-1713.5	241149	+ Halter + FSB
1.5 FF	70	09/04→09/05	→	☐		24.3304-1720.5	241622	- Halter + FSB
 Bremsschlauch								
1.2	58 - 61	05/03→07/08	←	☐		24.5268-0495.3	330933	L= 495
1.3 i-DSI 4WD	63	11/02→07/08	←	☐		24.5268-0496.3	330934	L= 495
1.3 SES	63	05/03→07/08	→	☐		24.5297-0272.3	331036	L= 272,5
1.5 FF	70	09/04→09/05	→	☐		24.5297-0332.3	331037	L= 332,5
HONDA - CITY V Stufenheck (GM2, GM3) 09/08→								
 Bremssattel								
1.3 i-V TEC	73	09/08→	←	→ 11/13; ☐		24.3511-1717.5	241161	- Halter
1.5 Flex	85	08/09→12/14	←	→ 11/13; ☐		24.3511-1718.5	241162	- Halter
1.5 i-VTEC	85 - 88	09/08→	→	→ 11/13; ☐		24.3304-1713.5	241149	+ Halter + FSB
			→	→ 11/13; ☐		24.3304-1720.5	241622	- Halter + FSB
 Bremsschlauch								
1.3 i-V TEC	73	09/08→	←	→ 11/13; ☐		24.5268-0495.3	330933	L= 495
1.5 Flex	85	08/09→12/14	←	→ 11/13; ☐		24.5268-0496.3	330934	L= 495
1.5 i-VTEC	85 - 88	09/08→	→	→ 11/13; ☐		24.5297-0272.3	331036	L= 272,5
			→	→ 11/13; ☐		24.5297-0332.3	331037	L= 332,5
HONDA - CIVIC VI Aerodeck (MB, MC) 04/98→02/01								
 Bremssattel								
1.4 16V	55 - 66	04/98→02/01	→	+ ABS; ☐		24.3304-1701.5	240113	TRW - Halter
			→	+ ABS; ☐		24.3304-1702.5	240114	TRW - Halter
1.6 16V	85	04/98→02/01	→	☐		24.3304-1701.5	240113	TRW - Halter
2.0 i D	77	04/98→02/01	→	☐		24.3304-1702.5	240114	TRW - Halter
HONDA - CIVIC VI Coupe (EJ, EM1) 03/96→12/00								
 Bremssattel								
1.6 i	77	03/96→03/00	←	☐		24.3511-1709.5	240333	- Halter
			←	☐		24.3511-1710.5	240334	- Halter
1.6 i Vtec	92	03/96→03/00	←	☐		24.3541-1805.5	240323	- Halter
			←	☐		24.3541-1806.5	240324	- Halter
1.6 i Vtec	118	04/99→12/00	←	☐		24.3541-1805.5	240323	- Halter
			←	☐		24.3541-1806.5	240324	- Halter
→								

	kw					! #		
HONDA - CIVIC VI Coupe (EJ, EM1) 03/96→12/00								
 Bremssattel								
1.6 i Vtec	118	04/99→12/00	→	☐			24.3304-1711.5 240395	- Halter
			→	☐			24.3304-1712.5 240396	- Halter
HONDA - CIVIC VI Fastback (MA, MB) 09/94→02/01								
 Bremssattel								
1.4 i	55	09/95→02/01	→	01/97→; ☐			24.3304-1701.5 240113	TRW - Halter
			→	01/97→; ☐			24.3304-1702.5 240114	TRW - Halter
1.4 i	66	06/95→02/01	→	+ ABS; ☐			24.3304-1701.5 240113	TRW - Halter
			→	+ ABS; ☐			24.3304-1702.5 240114	TRW - Halter
1.5 16V 1.6 16V 1.6 VTi 2.0 i TD 2.0 TDiC	84 85 118 63 74 - 77	01/97→02/01 01/97→02/01 01/97→02/01 01/97→02/01 11/98→10/00	→	☐			24.3304-1701.5 240113	TRW - Halter
			→	☐			24.3304-1702.5 240114	TRW - Halter
Zubehörsatz, Bremssattel								
1.4 i	66	06/95→02/01	→	+ ABS			24.0101-3004.2 260042	TRW
HONDA - CIVIC VI Hatchback (EJ, EK) 10/95→03/01								
 Bremssattel								
1.4 i	55	11/95→02/01	←	→ 01/01; - ABS; ☐			24.3511-1709.5 240333	- Halter
			←	→ 01/01; - ABS; ☐			24.3511-1710.5 240334	- Halter
			←	→ 01/01; + ABS; ☐			24.3541-1805.5 240323	- Halter
			←	→ 01/01; + ABS; ☐			24.3541-1806.5 240324	- Halter
			→	→ 10/98; + ABS; ☐			24.3304-1701.5 240113	TRW - Halter
			→	→ 10/98; + ABS; ☐			24.3304-1702.5 240114	TRW - Halter
1.4 i S 1.4 LPG	66 66	11/95→02/01 01/97→02/01	←	→ 01/01; - ABS; ☐			24.3511-1709.5 240333	- Halter
			←	→ 01/01; - ABS; ☐			24.3511-1710.5 240334	- Halter
			←	→ 01/01; + ABS; ☐			24.3541-1805.5 240323	- Halter
			←	→ 01/01; + ABS; ☐			24.3541-1806.5 240324	- Halter
1.5 i 1.6 i 1.6 VTi	84 84 118	11/95→02/01 11/95→02/01 11/95→02/01	←	→ 01/01; ☐			24.3541-1805.5 240323	- Halter
			←	→ 01/01; ☐			24.3541-1806.5 240324	- Halter
			→	→ 01/01; ☐			24.3304-1711.5 240395	- Halter
			→	→ 01/01; ☐			24.3304-1712.5 240396	- Halter
1.6	79 - 92	10/95→03/01	←	☐			24.3541-1805.5 240323	- Halter
			←	☐			24.3541-1806.5 240324	- Halter
			→	☐			24.3304-1711.5 240395	- Halter
			→	☐			24.3304-1712.5 240396	- Halter
1.6	93	10/95→03/01	←	01/96→; ☐			24.3541-1805.5 240323	- Halter
			←	01/96→; ☐			24.3541-1806.5 240324	- Halter
2.0 TDiC	77	11/98→10/00	→	☐			24.3304-1701.5 240113	TRW - Halter
			→	☐			24.3304-1702.5 240114	TRW - Halter
HONDA - CIVIC VI Stufenheck (EJ, EK, SO) 06/95→03/01								
 Bremssattel								
1.4 i	66	11/95→02/01	←	→ 01/01; - ABS; ☐			24.3511-1709.5 240333	- Halter
			←	→ 01/01; - ABS; ☐			24.3511-1710.5 240334	- Halter
			←	→ 01/01; + ABS; ☐			24.3541-1805.5 240323	- Halter
			←	→ 01/01; + ABS; ☐			24.3541-1806.5 240324	- Halter
1.5 i 1.6 i Vtec 1.6 i Vtec 4x4 1.6 VTi	84 92 92 118	11/95→02/01 11/95→02/01 11/95→02/01 11/95→02/01	←	→ 01/01; ☐			24.3541-1805.5 240323	- Halter
			←	→ 01/01; ☐			24.3541-1806.5 240324	- Halter
			→	→ 01/01; ☐			24.3304-1711.5 240395	- Halter
			→	→ 01/01; ☐			24.3304-1712.5 240396	- Halter



	kw					! #				
HONDA - CIVIC VII Coupe (EM2) 02/01→12/05										
 Bremssattel										
1.6 i	81	02/01→12/05	←	→ 10/04; ☐	24.3541-1733.5	241133	NIS - Halter			
			←	→ 10/04; ☐	24.3541-1734.5	241134	NIS - Halter			
			←	☐	24.3541-1825.5	241137	TRW - Halter			
			←	☐	24.3541-1826.5	241138	TRW - Halter			
1.7 i 1.7 i VTEC	88 92	05/01→12/05 05/01→12/05	←	→ 10/04; ☐	24.3541-1733.5	241133	NIS - Halter			
			←	→ 10/04; ☐	24.3541-1734.5	241134	NIS - Halter			
HONDA - CIVIC VII Hatchback (EU, EP, EV) 01/00→02/06										
 Bremssattel										
1.4 i	55	02/01→09/05	←	☐	24.3541-1733.5	241133	NIS - Halter			
			←	☐	24.3541-1734.5	241134	NIS - Halter			
1.4 iS	66	11/00→09/05	←	☐	24.3541-1825.5	241137	TRW - Halter			
			←	☐	24.3541-1826.5	241138	TRW - Halter			
1.6 i 1.7 CTDi	81 74	02/01→09/05 01/02→09/05	←	☐	24.3541-1733.5	241133	NIS - Halter			
			←	☐	24.3541-1825.5	241137	TRW - Halter			
			←	☐	24.3541-1734.5	241134	NIS - Halter			
					24.3541-1826.5	241138	TRW - Halter			
HONDA - CIVIC VII Stufenheck (ES, ET) 10/00→04/06										
 Bremssattel										
1.3 IMA	61	10/03→09/05	←	01/04→; ☐	24.3541-1733.5	241133	NIS - Halter			
			←	01/04→; ☐	24.3541-1734.5	241134	NIS - Halter			
1.4	66	12/00→09/05	←	02/01→; ☐	24.3541-1733.5	241133	NIS - Halter			
			←	02/01→; ☐	24.3541-1734.5	241134	NIS - Halter			
1.5	82	02/03→09/05	←	☐	24.3541-1733.5	241133	NIS - Halter			
1.6	81	02/01→09/05	←	☐	24.3541-1734.5	241134	NIS - Halter			
1.7	85	02/01→09/05	←	☐			NIS - Halter			
HONDA - CIVIC VIII Hatchback (FN, FK) 09/05→12/12										
 Bremssattel										
1.4 1.8 2.0 i-VTEC Type R 2.2 CTDi Type R	61 103 177 103 148	09/05→09/08 09/05→12/11 03/10→12/10 09/05→12/11 09/06→01/12	→	☐	24.3344-1741.5	241409	- Halter + FSB			
			→	☐	24.3344-1742.5	241410	- Halter + FSB			
 Bremsschlauch										
1.4 1.8	61 103	09/05→09/08 09/05→12/11	←	01/06→; ☐	24.5268-0510.3	331143	L= 510			
			←	01/06→; ☐	24.5268-0511.3	331144	L= 510			
			→	01/06→; ☐	24.5270-0200.3	331247	L= 200 L2= 290			
			→	01/06→; ☐	24.5270-0201.3	331248	L= 200 L2= 230			
2.0 i-VTEC Type R Type R	177 148	03/10→12/10 09/06→01/12	←	☐	24.5268-0560.3	331345	L= 560			
			←	☐	24.5268-0561.3	331346	L= 560			
			→	☐	24.5270-0200.3	331247	L= 200 L2= 290			
			→	☐	24.5270-0201.3	331248	L= 200 L2= 230			
2.2 CTDi	103	09/05→12/11	←	01/06→; ☐	24.5268-0560.3	331345	L= 560			
			←	01/06→; ☐	24.5268-0561.3	331346	L= 560			
			→	01/06→; ☐	24.5270-0200.3	331247	L= 200 L2= 290			
			→	01/06→; ☐	24.5270-0201.3	331248	L= 200 L2= 230			
HONDA - CIVIC VIII Stufenheck (FD, FA) 09/05→05/13										
 Bremssattel										
1.3 1.3 IMA	85 70	02/06→12/12 01/06→12/12	←	→ 02/12; ☐	24.3541-1733.5	241133	NIS - Halter			
			←	→ 02/12; ☐	24.3541-1734.5	241134	NIS - Halter			
1.3 IMA	82	09/05→12/11	←	☐	24.3541-1733.5	241133	NIS - Halter			
			←	☐	24.3541-1734.5	241134	NIS - Halter			
2.0 i-VTEC Type R →	165	08/07→09/10	→	☐	24.3344-1741.5	241409	- Halter + FSB			
			→	☐	24.3344-1742.5	241410	- Halter + FSB			

	kw					! #		
HONDA - CIVIC VIII Stufenheck (FD, FA) 09/05→05/13								
 Bremsschlauch								
2.0 i-VTEC Type R	165	08/07→09/10	←	☐			24.5268-0560.3 331345	L= 560
			←	☐			24.5268-0561.3 331346	L= 560
			→	☐			24.5270-0200.3 331247	L= 200 L2= 290
			→	☐			24.5270-0201.3 331248	L= 200 L2= 230
HONDA - CR-V I (RD) 10/95→07/02								
 Bremsschlauch								
2.0	98	04/99→02/02	←	☐			24.5287-0441.3 331008	L= 441 + Halter
			←	☐			24.5287-0442.3 331009	L= 441 + Halter
2.0 16V 4WD	94	10/95→12/01	←	☐	01/97→ 04/99; ☐		24.5287-0441.3 331008	L= 441 + Halter
			←	☐	01/97→ 04/99; ☐		24.5287-0442.3 331009	L= 441 + Halter
2.0 16V 4WD	108	01/99→02/02	←	☐	04/99→; ☐		24.5287-0441.3 331008	L= 441 + Halter
			←	☐	04/99→; ☐		24.5287-0442.3 331009	L= 441 + Halter
HONDA - CR-V II (RD_) 09/01→07/07								
 Bremssattel								
2.0	110 - 112	09/01→03/07	→	☐	07/02→ 12/04; ☐		24.3381-1707.5 240986	NIS - Halter
			→	☐	07/02→ 12/04; ☐		24.3381-1708.5 240987	NIS - Halter
2.4 Vtec 4WD	118	09/01→09/06	→	☐	03/02→ 12/04; ☐		24.3381-1707.5 240986	NIS - Halter
			→	☐	03/02→ 12/04; ☐		24.3381-1708.5 240987	NIS - Halter
 Bremsschlauch								
2.0	112	03/02→09/06	→		07/02→ 12/04	2	24.5270-0435.3 331134	L= 435
			→		01/05→	2	24.5270-0490.3 331079	L= 490
2.0	110	09/01→03/07	→		07/02→ 12/04	2	24.5270-0435.3 331134	L= 435
			→		01/05→ 09/06	2	24.5270-0490.3 331079	L= 490
2.2 CTDi	103	02/05→09/06	→			2	24.5270-0490.3 331079	L= 490
2.4 Vtec 4WD	118	09/01→09/06	→		03/02→ 12/04	2	24.5270-0435.3 331134	L= 435
			→		01/05→	2	24.5270-0450.3 331183	L= 450
HONDA - CR-V III (RE_) 06/06→								
 Bremsschlauch								
2.0 i-VTEC	105 - 110	01/07→06/12	←	☐			24.5270-0410.3 331181	L= 410
2.0 i-VTEC 4WD	110	10/06→06/12	←	☐			24.5270-0411.3 331182	L= 410
2.4	124	06/06→	→			2	24.5270-0450.3 331183	L= 450
2.2 i-CTDi 4WD	103	01/07→	←	☐	→ 09/12; ☐		24.5270-0410.3 331181	L= 410
2.2 i-DTEC 4WD	110	01/07→	←	☐	→ 09/12; ☐		24.5270-0411.3 331182	L= 410
2.4	125	04/07→	→					
2.4 i-Vtec 4WD	125	04/07→	→		→ 09/12	2	24.5270-0450.3 331183	L= 450
2.4 i-VTEC 4WD	122	09/09→	→					
2.4 4WD	124	09/06→	←	☐	09/07→ 09/12; ☐		24.5270-0410.3 331181	L= 410
			←	☐	09/07→ 09/12; ☐		24.5270-0411.3 331182	L= 410
			→		09/07→ 09/12	2	24.5270-0450.3 331183	L= 450
2.4 i-VTEC 4WD	118	10/06→	←	☐	01/07→ 09/12; ☐		24.5270-0410.3 331181	L= 410
			←	☐	01/07→ 09/12; ☐		24.5270-0411.3 331182	L= 410
			→		01/07→ 09/12	2	24.5270-0450.3 331183	L= 450
HONDA - CR-V IV (RM_) 01/12→								
 Bremsschlauch								
2.4 AWD	132	01/12→	→			2	24.5270-0450.3 331183	L= 450
HONDA - INSIGHT (ZE_) 04/09→								
 Bremsschlauch								
1.3 IMA	65 - 73	04/09→	←	☐	→ 09/13; ☐		24.5175-0527.3 331390	L= 535

HONDA - JAZZ II (GD_, GE3, GE2) 06/01→12/08

Bremssattel

1.2 i-DSI 1.3 iDSi	57	03/02→07/08	←	01/04→; ☐	24.3511-1717.5	241161	- Halter
	61	03/02→07/08	←	01/04→; ☐	24.3511-1718.5	241162	- Halter
			←	→ 12/03; ☐	24.3511-1719.5	241163	TRW - Halter
			←	→ 12/03; ☐	24.3511-1720.5	241164	TRW - Halter
			→	01/04→; + ABS; ☐	24.3304-1713.5	241149	+ Halter + FSB
			→	01/04→; + ABS; ☐	24.3304-1720.5	241622	- Halter + FSB
1.3 iDSi	63	03/02→09/07	←	10/05→; ☐	24.3511-1717.5	241161	- Halter
			←	10/05→; ☐	24.3511-1718.5	241162	- Halter
			→	10/05→; ☐	24.3304-1713.5	241149	+ Halter + FSB
			→	10/05→; ☐	24.3304-1720.5	241622	- Halter + FSB
1.4 1.4 iDSI	59 61	12/06→10/08 12/06→10/08	←	☐	24.3511-1717.5	241161	- Halter
			←	☐	24.3511-1718.5	241162	- Halter
			→	+ ABS; ☐	24.3304-1713.5	241149	+ Halter + FSB
			→	+ ABS; ☐	24.3304-1720.5	241622	- Halter + FSB
1.5 VTEC 1.7	81 92	04/02→07/08 10/03→09/07	←	☐	24.3511-1717.5	241161	- Halter
			←	☐	24.3511-1718.5	241162	- Halter

Bremsschlauch

1.2 i-DSI 1.3 iDSi 1.4 1.4 iDSI	57	03/02→07/08	←	☐	24.5268-0495.3	330933	L= 495
	61	03/02→07/08	←	☐	24.5268-0496.3	330934	L= 495
	59	12/06→10/08	→	☐	24.5297-0272.3	331036	L= 272,5
	61	12/06→10/08	→	☐	24.5297-0332.3	331037	L= 332,5
1.3 iDSi	63	03/02→09/07	←	10/05→; ☐	24.5268-0495.3	330933	L= 495
			←	10/05→; ☐	24.5268-0496.3	330934	L= 495
			→	10/05→; ☐	24.5297-0272.3	331036	L= 272,5
			→	10/05→; ☐	24.5297-0332.3	331037	L= 332,5
1.5 VTEC 1.7	81 92	04/02→07/08 10/03→09/07	←	☐	24.5268-0495.3	330933	L= 495
			←	☐	24.5268-0496.3	330934	L= 495
			→	☐	24.5297-0272.3	331036	L= 272,5
			→	☐	24.5297-0332.3	331037	L= 332,5

HONDA - JAZZ III (GE_, GG_, GP_, ZA_) 10/07→















Bremssattel

1.2 1.5 4WD 1.5 Flex 1.5 Flexfuel 1.5 i-VTEC	66	07/08→	←	→ 12/08; ☐	24.3511-1717.5	241161	- Halter
	88	10/07→03/14	←	→ 12/08; ☐	24.3511-1718.5	241162	- Halter
	85	11/08→03/14	←	→ 12/08; ☐	24.3304-1713.5	241149	+ Halter + FSB
	88	07/08→	→	→ 12/08; ☐	24.3304-1717.5	241249	TRW - Halter
	88	07/08→06/14	→	☐	24.3304-1718.5	241250	TRW - Halter
				→	→ 12/08; ☐	24.3304-1720.5	241622
1.3 i	73	07/08→	←	→ 12/08; ☐	24.3511-1717.5	241161	- Halter
			←	→ 12/08; ☐	24.3511-1718.5	241162	- Halter
			→	☐	24.3304-1717.5	241249	TRW - Halter
			→	☐	24.3304-1718.5	241250	TRW - Halter
1.4	74	11/08→	→	☐	24.3304-1717.5	241249	TRW - Halter
			→	☐	24.3304-1718.5	241250	TRW - Halter















Bremsschlauch











1.2	66	07/08→	←	01/09→ 12/15; ☐	24.5175-0527.3	331390	L= 535	
			←	→ 12/08; ☐	24.5268-0495.3	330933	L= 495	
			←	→ 12/08; ☐	24.5268-0496.3	330934	L= 495	
			→	01/09→ 12/15	2	24.5270-0236.3	331466	L= 240 + Zub
			→	01/09→ 12/15; ☐ / innen	24.5278-0254.3	331471	L= 265 + Zub	
			→	→ 12/08; ☐	24.5297-0272.3	331036	L= 272,5	
			→	→ 12/08; ☐	24.5297-0332.3	331037	L= 332,5	













→











	kw					! #		
HONDA - JAZZ III (GE_, GG_, GP_, ZA_) 10/07→								
 Bremsschlauch								
1.3 HYBRID	75	04/11→	←	→ 12/15; ☐		24.5175-0527.3	331390	L= 535
1.4	74	11/08→	→	→ 12/15; ☐ / innen		24.5278-0254.3	331471	L= 265 + Zub
1.3 i	73	07/08→	←	→ 12/15; ☐		24.5175-0527.3	331390	L= 535
			→	01/09→ 12/15; ☐ / innen		24.5278-0254.3	331471	L= 265 + Zub
			→	→ 12/08; ☐		24.5297-0272.3	331036	L= 272,5
			→	→ 12/08; ☐		24.5297-0332.3	331037	L= 332,5
1.5 4WD	88	10/07→03/14	←	01/09→; ☐		24.5175-0527.3	331390	L= 535
1.5 Flex	85	11/08→03/14	←	→ 12/08; ☐		24.5268-0495.3	330933	L= 495
1.5 Flexfuel	88	07/08→	←	→ 12/08; ☐		24.5268-0496.3	330934	L= 495
1.5 i-VTEC	88	07/08→06/14	←	→ 12/08; ☐		24.5268-0496.3	330934	L= 495
			→	01/09→; ☐ / innen		24.5278-0254.3	331471	L= 265 + Zub
			→	→ 12/08; ☐		24.5297-0272.3	331036	L= 272,5
			→	→ 12/08; ☐		24.5297-0332.3	331037	L= 332,5
HONDA - JAZZ IV (GK_) 09/13→								
 Bremssattel								
1.3	75	09/15→	→	☐		24.3304-1717.5	241249	TRW - Halter
1.5	96 - 97	09/14→	→	☐		24.3304-1718.5	241250	TRW - Halter
1.5 4WD	97	12/13→						
1.5 i-VTEC Flex	88	09/14→						
HONDA - JAZZ SHUTTLE (GG8, GG7, GP2) 03/11→								
 Bremssattel								
1.5	88	03/11→03/14	→	☐		24.3304-1717.5	241249	TRW - Halter
1.5 4WD	88	03/11→03/14	→	☐		24.3304-1718.5	241250	TRW - Halter
 Bremsschlauch								
1.5	88	03/11→03/14	←	☐		24.5175-0527.3	331390	L= 535
1.5 4WD	88	03/11→03/14	→	☐ / innen		24.5278-0254.3	331471	L= 265 + Zub
HONDA - LOGO (GA) 10/96→03/02								
 Bremssattel								
1.3	48	03/99→03/02	←	☐		24.3511-1709.5	240333	- Halter
			←	☐		24.3511-1710.5	240334	- Halter
HONDA - ORTHIA / PARTNER (EL_, EY_) 10/95→09/02								
 Bremssattel								
1.3	67	10/95→09/02	←	☐		24.3541-1805.5	240323	- Halter
1.5	77	10/95→09/02	←	☐		24.3541-1806.5	240324	- Halter
HONDA - STEPWGN (LA-RF_, UA-RF_) 10/00→09/05								
 Bremssattel								
2.0	118	10/00→09/05	→	☐		24.3381-1707.5	240986	NIS - Halter
2.0 4WD	118	10/00→09/05	→	☐		24.3381-1708.5	240987	NIS - Halter
2.4	119	10/00→09/05						
HYUNDAI - ACCENT II (LC) 09/99→12/12								
 Bremssattel								
1.3	55 - 63	01/00→11/05	←	→ 09/05; ☐		24.3541-1807.5	240335	AKE - Halter
1.5	66	01/00→11/05	←	→ 09/05; ☐		24.3541-1808.5	240336	AKE - Halter
1.5 CRDi	60	04/02→11/05						
1.6	77	12/02→11/05						
1.5	65	09/99→10/02	←	01/00→; ☐		24.3541-1807.5	240335	AKE - Halter
			←	01/00→; ☐		24.3541-1808.5	240336	AKE - Halter
1.5	68 - 75	01/00→02/03	←	☐		24.3541-1807.5	240335	AKE - Halter
			←	☐		24.3541-1808.5	240336	AKE - Halter
1.5	77	09/99→10/02	←	01/00→ 08/02; ☐		24.3541-1807.5	240335	AKE - Halter
			←	01/00→ 08/02; ☐		24.3541-1808.5	240336	AKE - Halter
→								

























	kw					! #		
HYUNDAI - ACCENT II (LC) 09/99→12/12								
 Bremsschlauch								
1.3	55 - 63	01/00→11/05	➡	→ 09/05		2	24.5261-0256.3 331246	L= 255
1.5	66	01/00→11/05						
1.5 CRDi	60	04/02→11/05						
1.6	77	12/02→11/05						
1.5	65	09/99→10/02	➡	01/00→		2	24.5261-0256.3 331246	L= 255
1.5	68 - 75	01/00→02/03	➡			2	24.5261-0256.3 331246	L= 255
1.5	77	09/99→10/02	➡	01/00→ 08/02		2	24.5261-0256.3 331246	L= 255
HYUNDAI - ACCENT II Stufenheck (LC) 09/99→11/17								
 Bremssattel								
1.3	55 - 63	01/00→11/05	←	→ 09/05; ☐			24.3541-1807.5 240335	AKE - Halter
1.5	66	01/00→11/05	←	→ 09/05; ☐			24.3541-1808.5 240336	AKE - Halter
1.6	77	12/02→11/05						
1.5	69	01/00→12/06	←	→ 05/06; ☐			24.3541-1807.5 240335	AKE - Halter
			←	→ 05/06; ☐			24.3541-1808.5 240336	AKE - Halter
1.5	73 - 75	09/99→10/02	←	09/00→; ☐			24.3541-1807.5 240335	AKE - Halter
			←	09/00→; ☐			24.3541-1808.5 240336	AKE - Halter
1.5 CRDi	60	01/02→11/05	←	04/02→ 09/05; ☐			24.3541-1807.5 240335	AKE - Halter
			←	04/02→ 09/05; ☐			24.3541-1808.5 240336	AKE - Halter
 Bremsschlauch								
1.3	55 - 63	01/00→11/05	➡	→ 09/05		2	24.5261-0256.3 331246	L= 255
1.5	66	01/00→11/05						
1.6	77	12/02→11/05						
1.5	69	01/00→12/06	➡	→ 05/06		2	24.5261-0256.3 331246	L= 255
1.5	73 - 75	09/99→10/02	➡	09/00→		2	24.5261-0256.3 331246	L= 255
1.5 CRDi	60	01/02→11/05	➡	04/02→ 09/05		2	24.5261-0256.3 331246	L= 255
HYUNDAI - ACCENT III (MC) 08/05→12/10								
 Bremssattel								
1.4 GL	71	11/05→11/10	←	☐			24.3541-1873.5 241359	- Halter
1.5 CRDi GLS	81	11/05→11/10	←	☐			24.3541-1874.5 241360	- Halter
1.6 GLS	82	11/05→11/10						
HYUNDAI - ACCENT III Stufenheck (MC) 11/05→12/12								
 Bremssattel								
1.4 GL	71	11/05→11/10	←	☐			24.3541-1873.5 241359	- Halter
1.5 CRDi GLS	81	11/05→11/10	←	☐			24.3541-1874.5 241360	- Halter
1.6 GLS	82	11/05→11/10						
HYUNDAI - ACCENT IV (RB) 11/10→04/19								
 Bremssattel								
1.4	73 - 74	04/15→04/19	←	Felgenreöße [Zoll]: 14,0; ☐			24.3541-1889.5 241523	- Halter
			←	Felgenreöße [Zoll]: 14,0; ☐			24.3541-1890.5 241524	- Halter
			➡	☐			24.3344-1739.5 241371	- Halter + FSB
			➡	☐			24.3344-1740.5 241372	- Halter + FSB
1.4	79	11/10→03/18	←	☐			24.3541-1889.5 241523	- Halter
1.6	91	11/10→03/18						
1.6 CRDi	94	07/11→10/17	←	☐			24.3541-1890.5 241524	- Halter
1.6 CVVT	90	12/10→12/17						
1.6 GDI	103	09/11→04/19						
HYUNDAI - ACCENT IV Stufenheck (RB) 08/10→								
 Bremssattel								
1.4	73 - 80	11/10→	←	☐			24.3541-1889.5 241523	- Halter
1.4 CRDi	66	11/10→	←	☐			24.3541-1890.5 241524	- Halter
1.6	90 - 91	11/10→						
1.6 CRDi	100	04/11→12/17						
1.6 GDI	103	11/10→12/17						
1.6 CRDi	94	11/10→12/17	←	10/11→; ☐			24.3541-1889.5 241523	- Halter
			←	10/11→; ☐			24.3541-1890.5 241524	- Halter













	kw			 	! #		
HYUNDAI - ATOS (MX) 01/97→07/15							
 Bremsschlauch							
1.0 i	40 - 43	02/98→07/03	←	☐		24.5286-0340.3 330977	L= 340
			←	☐		24.5286-0341.3 330989	L= 340
HYUNDAI - COUPE I (RD) 05/96→03/04							
 Bremssattel							
1.6 16V 1.6 i 16V	85 84	03/98→04/02 12/96→04/02	←	09/98→; ☐		24.3541-1885.5 241519	MAN - Halter
			←	09/98→; ☐		24.3541-1886.5 241520	- Halter
			→	+ ABS; ☐		24.3344-1727.5 240776	- Halter
			→	+ ABS; ☐		24.3344-1728.5 240777	- Halter
1.6 i 16V	79	08/00→01/02	←	☐		24.3541-1885.5 241519	MAN - Halter
			←	☐		24.3541-1886.5 241520	- Halter
			→	+ ABS; ☐		24.3344-1727.5 240776	- Halter
			→	+ ABS; ☐		24.3344-1728.5 240777	- Halter
2.0 2.0 16V F2 Evolution	101 99 115	08/99→01/02 03/01→04/02 01/99→12/01	←	☐		24.3541-1885.5 241519	MAN - Halter
			←	☐		24.3541-1886.5 241520	- Halter
			→	☐		24.3344-1727.5 240776	- Halter
			→	☐		24.3344-1728.5 240777	- Halter
2.0 16V	102	08/96→04/02	←	09/98→; ☐		24.3541-1885.5 241519	MAN - Halter
			←	09/98→; ☐		24.3541-1886.5 241520	- Halter
			→	☐		24.3344-1727.5 240776	- Halter
			→	☐		24.3344-1728.5 240777	- Halter
HYUNDAI - ELANTRA III (XD) 03/00→08/06							
 Bremssattel							
1.5 VVTi	77	08/03→05/06	←	☐		24.3541-1885.5 241519	MAN - Halter
			←	☐		24.3541-9953.5 241455	- Halter
			←	☐		24.3541-1886.5 241520	- Halter
			←	☐		24.3541-9954.5 241456	- Halter
1.6 1.8 2.0	66 - 79 97 102 - 104	06/00→07/06 06/00→07/06 06/00→07/06	←	→ 05/06; ☐		24.3541-1885.5 241519	MAN - Halter
			←	→ 05/06; ☐		24.3541-1886.5 241520	- Halter
			←	10/01→ 05/06; ☐		24.3541-9953.5 241455	- Halter
2.0 CRDi	83	04/01→07/06	←	10/01→ 05/06; ☐		24.3541-9954.5 241456	- Halter
1.6	77	05/03→07/06	←	08/03→ 05/06; ☐		24.3541-1885.5 241519	MAN - Halter
			←	08/03→ 05/06; ☐		24.3541-9953.5 241455	- Halter
			←	08/03→ 05/06; ☐		24.3541-1886.5 241520	- Halter
			←	08/03→ 05/06; ☐		24.3541-9954.5 241456	- Halter
1.6	82	09/03→07/06	←	☐		24.3541-9953.5 241455	- Halter
			←	☐		24.3541-9954.5 241456	- Halter
2.0	105	10/03→07/06	←	→ 05/06; ☐		24.3541-1885.5 241519	MAN - Halter
			←	→ 05/06; ☐		24.3541-9953.5 241455	- Halter
			←	→ 05/06; ☐		24.3541-1886.5 241520	- Halter
			←	→ 05/06; ☐		24.3541-9954.5 241456	- Halter
HYUNDAI - ELANTRA III Stufenheck (XD) 03/00→07/07							
 Bremssattel							
1.6 1.8 2.0	66 - 79 97 102 - 104	06/00→07/06 06/00→07/06 06/00→07/06	←	→ 05/06; ☐		24.3541-1885.5 241519	MAN - Halter
			←	→ 05/06; ☐		24.3541-1886.5 241520	- Halter
			←	10/01→ 05/06; ☐		24.3541-9953.5 241455	- Halter
2.0 CRDi	83	04/01→07/06	←	10/01→ 05/06; ☐		24.3541-9954.5 241456	- Halter
1.6	77	05/03→05/06	←	08/03→; ☐		24.3541-1885.5 241519	MAN - Halter
			←	08/03→; ☐		24.3541-9953.5 241455	- Halter
			←	08/03→; ☐		24.3541-1886.5 241520	- Halter
			←	08/03→; ☐		24.3541-9954.5 241456	- Halter
1.8	79	06/00→07/03	←	☐		24.3541-1885.5 241519	MAN - Halter
			←	☐		24.3541-1886.5 241520	- Halter
			←	10/01→; ☐		24.3541-9953.5 241455	- Halter
→							













	kw					! #		
HYUNDAI - ELANTRA III Stufenheck (XD) 03/00→07/07								
 Bremssattel								
1.8	79	06/00→07/03	←	10/01→; ☐		24.3541-9954.5	241456	- Halter
2.0	105	10/03→07/06	←	→ 05/06; ☐		24.3541-1885.5	241519	MAN - Halter
						24.3541-9953.5	241455	- Halter
			←	→ 05/06; ☐		24.3541-1886.5	241520	- Halter
						24.3541-9954.5	241456	- Halter
HYUNDAI - ELANTRA IV Stufenheck (HD) 11/05→12/13								
 Bremsschlauch								
1.6 CRDi	85	11/05→12/11	→	05/07→; + ABS; ☐		24.5294-0293.3	331515	L= 295
1.6 CVVT	90	06/06→06/11	→			24.5294-0294.3	331516	L= 295
2.0 CVVT	103	06/06→05/10	→	05/07→; + ABS; ☐		24.5294-0294.3	331516	L= 295
2.0 CVVT	105	06/06→06/11	→	05/07→; für Fahrzeuge mit Scheibenbremse an der Hinterachse; ☐		24.5294-0293.3	331515	L= 295
			→	05/07→; für Fahrzeuge mit Scheibenbremse an der Hinterachse; ☐		24.5294-0294.3	331516	L= 295
HYUNDAI - GALLOPER II (JK-01) 02/97→12/03								
 Bremssattel								
2.5 Tci D	77	08/98→12/03	←	☐		24.3431-1705.5	240365	- Halter
2.5 TD	65	08/98→12/03	←	☐		24.3431-1706.5	240366	- Halter
2.5 TD intercooler	73	08/98→12/03	←	☐				
3.0 V6	104	08/98→12/03	←	☐				
 Bremsschlauch								
2.5 Tci D	77	08/98→12/03	←	☐		24.5290-0439.3	331176	L= 439
2.5 TD	65	08/98→12/03	←	☐		24.5290-0440.3	331177	L= 439
2.5 TD intercooler	73	08/98→12/03	←	☐				
3.0 V6	104	08/98→12/03	←	☐				
2.6 TD All-wheel Drive	63	08/98→06/03	←	am Bremssattel / außen	2	24.5260-0155.3	331156	L= 155
HYUNDAI - GETZ (TB) 06/01→01/11								
 Bremssattel								
1.1	46	09/02→09/05	←	→ 07/05; ☐		24.3541-1807.5	240335	AKE - Halter
1.5 CRDi GLS	75	07/04→08/05	←	→ 07/05; ☐		24.3541-1808.5	240336	AKE - Halter
1.6	77	09/02→09/05	←	→ 07/05; ☐		24.3541-1807.5	240335	AKE - Halter
1.1	49	09/05→06/09	←	→ 02/09; ☐		24.3541-1807.5	240335	AKE - Halter
1.4 i	71	08/05→12/10	←	→ 02/09; ☐		24.3541-1808.5	240336	AKE - Halter
1.5 CRDi	65	08/05→06/09	←	→ 02/09; ☐		24.3541-1808.5	240336	AKE - Halter
1.5 CRDi GLS	81	08/05→06/09	←	→ 02/09; ☐		24.3541-1807.5	240335	AKE - Halter
1.3	61 - 63	09/03→06/09	←	→ 04/05; ☐		24.3541-1808.5	240336	AKE - Halter
1.5 CRDi	60	03/03→09/05	←	→ 04/05; ☐		24.3541-1807.5	240335	AKE - Halter
1.5 i	73	03/03→09/05	←	→ 04/05; ☐		24.3541-1808.5	240336	AKE - Halter
1.3 i	60	09/02→03/04	←	☐		24.3541-1807.5	240335	AKE - Halter
			←	☐		24.3541-1808.5	240336	AKE - Halter
1.6	78	06/05→06/09	←	08/05→; ☐		24.3541-1807.5	240335	AKE - Halter
			←	08/05→; ☐		24.3541-1808.5	240336	AKE - Halter
 Bremsschlauch								
1.1	46	09/02→09/05	←	→ 07/05; ☐		24.5248-0466.3	330920	L= 466
			←	→ 07/05; ☐		24.5248-0467.3	330921	L= 466
			→	→ 07/05; ☐		24.5272-0205.3	330975	L= 205
			→	→ 07/05; ☐		24.5272-0258.3	330939	L= 258
1.1	49	09/05→06/09	←	→ 02/09; ☐		24.5248-0466.3	330920	L= 466
			←	→ 02/09; ☐		24.5248-0467.3	330921	L= 466
			→	→ 02/09; ☐		24.5272-0205.3	330975	L= 205
			→	→ 02/09; ☐		24.5272-0258.3	330939	L= 258
1.3	61	09/04→06/09	←	→ 04/05; ☐		24.5248-0466.3	330920	L= 466
			←	→ 04/05; ☐		24.5248-0467.3	330921	L= 466
1.5 CRDi	60	03/03→09/05	→	→ 04/05; ☐		24.5298-0469.3	331191	L= 469
			→	→ 04/05; ☐		24.5298-0470.3	331192	L= 469
			→	☐				
1.3	63	09/03→09/05	←	→ 04/05; ☐		24.5248-0466.3	330920	L= 466
			←	→ 04/05; ☐		24.5248-0467.3	330921	L= 466
1.5 i	73	03/03→09/05	→	☐		24.5272-0205.3	330975	L= 205
→								

	kw			 	! #		
HYUNDAI - GETZ (TB) 06/01→01/11							
 Bremsschlauch							
1.3 1.5 i	63 73	09/03→09/05 03/03→09/05	→	<input type="checkbox"/>		24.5272-0258.3 330939	L= 258
1.3 i	60	09/02→03/04	←	<input type="checkbox"/>		24.5248-0466.3 330920	L= 466
			←	<input type="checkbox"/>		24.5248-0467.3 330921	L= 466
			→	<input type="checkbox"/>		24.5298-0469.3 331191	L= 469
			→	<input type="checkbox"/>		24.5298-0470.3 331192	L= 469
1.4 i 1.5 CRDi	71 65	08/05→12/10 08/05→06/09	←	→ 02/09; <input type="checkbox"/>		24.5248-0466.3 330920	L= 466
			←	→ 02/09; <input type="checkbox"/>		24.5248-0467.3 330921	L= 466
			→	→ 02/09; - ABS; <input type="checkbox"/>		24.5272-0205.3 330975	L= 205
			→	→ 02/09; - ABS; <input type="checkbox"/>		24.5272-0258.3 330939	L= 258
			→	→ 02/09; + ABS; <input type="checkbox"/>		24.5298-0469.3 331191	L= 469
			→	→ 02/09; + ABS; <input type="checkbox"/>		24.5298-0470.3 331192	L= 469
1.5 CRDi GLS	75	07/04→08/05	←	→ 07/05; <input type="checkbox"/>		24.5248-0466.3 330920	L= 466
			←	→ 07/05; <input type="checkbox"/>		24.5248-0467.3 330921	L= 466
			→	→ 07/05; <input type="checkbox"/>		24.5298-0469.3 331191	L= 469
			→	→ 07/05; <input type="checkbox"/>		24.5298-0470.3 331192	L= 469
1.5 CRDi GLS	81	08/05→06/09	←	→ 02/09; <input type="checkbox"/>		24.5248-0466.3 330920	L= 466
			←	→ 02/09; <input type="checkbox"/>		24.5248-0467.3 330921	L= 466
			→	→ 02/09; <input type="checkbox"/>		24.5298-0469.3 331191	L= 469
			→	→ 02/09; <input type="checkbox"/>		24.5298-0470.3 331192	L= 469
1.6	77	09/02→09/05	←	→ 07/05; <input type="checkbox"/>		24.5248-0466.3 330920	L= 466
			←	→ 07/05; <input type="checkbox"/>		24.5248-0467.3 330921	L= 466
			→	→ 07/05; - ABS; <input type="checkbox"/>		24.5272-0205.3 330975	L= 205
			→	→ 07/05; - ABS; <input type="checkbox"/>		24.5272-0258.3 330939	L= 258
			→	→ 07/05; + ABS; <input type="checkbox"/>		24.5298-0469.3 331191	L= 469
			→	→ 07/05; + ABS; <input type="checkbox"/>		24.5298-0470.3 331192	L= 469
1.6	78	06/05→06/09	←	08/05→; <input type="checkbox"/>		24.5248-0466.3 330920	L= 466
			←	08/05→; <input type="checkbox"/>		24.5248-0467.3 330921	L= 466
			→	08/05→; - ABS; <input type="checkbox"/>		24.5272-0205.3 330975	L= 205
			→	08/05→; - ABS; <input type="checkbox"/>		24.5272-0258.3 330939	L= 258
			→	08/05→; + ABS; <input type="checkbox"/>		24.5298-0469.3 331191	L= 469
			→	08/05→; + ABS; <input type="checkbox"/>		24.5298-0470.3 331192	L= 469
HYUNDAI - GRAND SANTA FÉ 01/13→12/19							
 Bremssattel							
2.2 CRDi All-wheel Drive	145	06/13→11/18	→	<input type="checkbox"/>		24.3431-1717.5 241365	MAN - Halter
3.0 GDi All-wheel Drive	183 - 194	07/13→11/18	→	<input type="checkbox"/>		24.3431-1718.5 241366	MAN - Halter
3.3	183 - 199	01/14→11/18					
3.3 All-wheel Drive	199	02/14→11/18					
3.3 GDi All-wheel Drive	210	07/13→11/18					
HYUNDAI - H-1 Cargo (TQ) 09/07→							
 Bremssattel							
2.4	129	03/08→	→	<input type="checkbox"/>		24.3421-1717.5 241375	- Halter
2.5 CRDi	100	02/08→	→	<input type="checkbox"/>		24.3421-1718.5 241376	- Halter
	125		→	<input type="checkbox"/>			
2.5 CRDi	81	02/08→	→	+ ABS; <input type="checkbox"/>		24.3421-1717.5 241375	- Halter
2.5 CRDi	85 94	01/09→	→	+ ABS; <input type="checkbox"/>		24.3421-1718.5 241376	- Halter
HYUNDAI - H-1 Travel (TQ) 09/07→							
 Bremssattel							
2.4	101	02/08→	→	<input type="checkbox"/>		24.3421-1717.5 241375	- Halter
2.4 i	126	02/08→	→	<input type="checkbox"/>		24.3421-1718.5 241376	- Halter
	129		→	<input type="checkbox"/>			
2.4 LPG	117	07/12→					
2.5 CRDi	81	05/08→					
2.5 CRDi	125						
	94	02/08→					
→	100						





















































	kw				! #		
HYUNDAI - H-1 Travel (TQ) 09/07→							
 Bremssattel							
2.5 TDCi	74	09/07→	→	☐		24.3421-1717.5 241375	- Halter
			→	☐		24.3421-1718.5 241376	- Halter
2.5 CRDi	85 - 129	08/11→	→	+ ABS; ☐		24.3421-1717.5 241375	- Halter
			→	+ ABS; ☐		24.3421-1718.5 241376	- Halter
HYUNDAI - HIGHWAY VAN 03/00→03/04							
 Bremssattel							
2.0 16V	100	03/00→03/04	←	☐		24.3431-1709.5 240729	- Halter
2.0 CRDi	83	03/01→03/04	←	☐		24.3431-1710.5 240730	- Halter
2.0 CVVT	104	11/03→03/04	←	☐			
2.7 V6 24V	127	03/00→03/04	←	☐			
HYUNDAI - i10 I (PA) 10/07→05/18							
 Bremssattel							
1.0	51	01/11→12/13	←	☐		24.3511-1725.5 241399	MAN - Halter
1.1	49 - 51	01/08→12/13	←	☐		24.3511-1726.5 241400	MAN - Halter
1.1 LPG	51	04/11→12/13	→	→ 11/13; ☐		24.3341-1711.5 241175	- Halter
1.2	63	04/11→12/13	→	→ 11/13; ☐		24.3341-1712.5 241176	- Halter
1.1	48	12/07→12/13	←	☐		24.3511-1725.5 241399	MAN - Halter
			←	☐		24.3511-1726.5 241400	MAN - Halter
			→	01/08→ 11/13; ☐		24.3341-1711.5 241175	- Halter
			→	01/08→ 11/13; ☐		24.3341-1712.5 241176	- Halter
1.1 CRDi	55	01/08→12/11	→	☐		24.3341-1711.5 241175	- Halter
			→	☐		24.3341-1712.5 241176	- Halter
1.1 LPG	48	01/09→12/13	←	☐		24.3511-1725.5 241399	MAN - Halter
1.2	55 - 57	10/08→12/11	←	☐		24.3511-1726.5 241400	MAN - Halter
			→	☐		24.3341-1711.5 241175	- Halter
			→	☐		24.3341-1712.5 241176	- Halter
1.2	64	01/11→05/18	→	☐		24.3344-1739.5 241371	- Halter + FSB
			→	☐		24.3344-1740.5 241372	- Halter + FSB
1.2 LPG	57	01/10→12/13	←	☐		24.3511-1725.5 241399	MAN - Halter
			←	☐		24.3511-1726.5 241400	MAN - Halter
			→	04/11→ 11/13; ☐		24.3341-1711.5 241175	- Halter
			→	04/11→ 11/13; ☐		24.3341-1712.5 241176	- Halter
 Bremsschlauch							
1.0	51	01/11→12/13	←	→ 11/13	2	24.5286-0265.3 331046	L= 290
			→	→ 11/13; Trommelbremse; ☐		24.5261-0245.3 331561	L= 245
			→	→ 11/13; Trommelbremse; ☐		24.5261-0246.3 331562	L= 245
1.1	48	12/07→12/13	←	01/08→ 11/13	2	24.5286-0265.3 331046	L= 290
			→	01/08→ 11/13; Trommelbremse; ☐		24.5261-0245.3 331561	L= 245
			→	01/08→ 11/13; Trommelbremse; ☐		24.5261-0246.3 331562	L= 245
			→	01/08→ 11/13; Scheibenbremse; ☐		24.5286-0400.3 331375	L= 400
			→	01/08→ 11/13; Scheibenbremse; ☐		24.5286-0401.3 331376	L= 400
1.1	49 - 51	01/08→12/13	←	→ 11/13	2	24.5286-0265.3 331046	L= 290
1.1 LPG	51	04/11→12/13	→	→ 11/13; Trommelbremse; ☐		24.5261-0245.3 331561	L= 245
1.2	63	04/11→12/13	→	→ 11/13; Trommelbremse; ☐		24.5261-0246.3 331562	L= 245
1.2 LPG	57	01/10→12/13	→	→ 11/13; Scheibenbremse; ☐		24.5286-0400.3 331375	L= 400
			→	→ 11/13; Scheibenbremse; ☐		24.5286-0401.3 331376	L= 400
1.1 CRDi	55	01/08→12/11	←		2	24.5286-0265.3 331046	L= 290
1.2	55 - 57	10/08→12/11	→	Trommelbremse; ☐		24.5261-0245.3 331561	L= 245
			→	Trommelbremse; ☐		24.5261-0246.3 331562	L= 245
			→	Scheibenbremse; ☐		24.5286-0400.3 331375	L= 400
			→	Scheibenbremse; ☐		24.5286-0401.3 331376	L= 400
1.1 LPG	48	01/09→12/13	←		2	24.5286-0265.3 331046	L= 290
1.2	64	01/11→05/18	→				























































	kw					! #			
HYUNDAI - i10 I (PA) 10/07→05/18									
 Bremsschlauch									
1.1 LPG	48	01/09→12/13	➡	<input type="checkbox"/>			24.5286-0400.3 331375	L= 400	
1.2	64	01/11→05/18	➡	<input type="checkbox"/>			24.5286-0401.3 331376	L= 400	
HYUNDAI - i10 II (BA, IA) 08/13→12/21									
 Bremssattel									
1.0	49	08/13→12/19	⬅	<input type="checkbox"/>			24.3511-1725.5 241399	MAN - Halter	
			⬅	<input type="checkbox"/>			24.3511-1726.5 241400	MAN - Halter	
			➡	<input type="checkbox"/>	→ 11/13;	<input type="checkbox"/>		24.3341-1711.5 241175	- Halter
			➡	<input type="checkbox"/>	→ 11/13;	<input type="checkbox"/>		24.3341-1712.5 241176	- Halter
			➡	<input type="checkbox"/>				24.3344-1739.5 241371	- Halter + FSB
			➡	<input type="checkbox"/>				24.3344-1740.5 241372	- Halter + FSB
1.0 LPG	49 - 51	02/14→12/19	➡	<input type="checkbox"/>			24.3344-1739.5 241371	- Halter + FSB	
			➡	<input type="checkbox"/>			24.3344-1740.5 241372	- Halter + FSB	
1.2	64	12/13→12/19	⬅	<input type="checkbox"/>			24.3511-1725.5 241399	MAN - Halter	
			⬅	<input type="checkbox"/>			24.3511-1726.5 241400	MAN - Halter	
			➡	<input type="checkbox"/>			24.3344-1739.5 241371	- Halter + FSB	
			➡	<input type="checkbox"/>			24.3344-1740.5 241372	- Halter + FSB	
 Bremsschlauch									
1.0	49	08/13→12/19	⬅	→ 11/13		2	24.5286-0265.3 331046	L= 290	
			➡	→ 11/13; Trommelbremse;	<input type="checkbox"/>		24.5261-0245.3 331561	L= 245	
			➡	→ 11/13; Trommelbremse;	<input type="checkbox"/>		24.5261-0246.3 331562	L= 245	
HYUNDAI - i10 II Stufenheck 12/13→									
 Bremssattel									
1.2	64	08/15→	➡	<input type="checkbox"/>			24.3344-1739.5 241371	- Halter + FSB	
			➡	<input type="checkbox"/>			24.3344-1740.5 241372	- Halter + FSB	
HYUNDAI - i20 I (PB, PBT) 08/08→12/15									
 Bremssattel									
1.1 CRDi 1.4	55 74	03/12→12/15 09/08→12/15	⬅	<input type="checkbox"/>			24.3541-1881.5 241463	ATE - Halter	
			⬅	<input type="checkbox"/>			24.3541-1882.5 241464	ATE - Halter	
			➡	<input type="checkbox"/>	→ 12/14;	<input type="checkbox"/>		24.3301-1707.5 241167	BOS - Halter
			➡	<input type="checkbox"/>	→ 12/14;	<input type="checkbox"/>		24.3301-1708.5 241168	BOS - Halter
1.2 1.2 LPG 1.6	56 - 62 60 91	08/08→08/14 01/09→08/14 12/08→08/14	⬅	- ESP;	<input type="checkbox"/>		24.3511-1725.5 241399	MAN - Halter	
			⬅	- ESP;	<input type="checkbox"/>		24.3511-1726.5 241400	MAN - Halter	
			⬅	+ ESP;	<input type="checkbox"/>		24.3541-1881.5 241463	ATE - Halter	
			⬅	+ ESP;	<input type="checkbox"/>		24.3541-1882.5 241464	ATE - Halter	
			➡	+ ESP;	<input type="checkbox"/>		24.3301-1707.5 241167	BOS - Halter	
			➡	+ ESP;	<input type="checkbox"/>		24.3301-1708.5 241168	BOS - Halter	
1.2	63	03/12→12/15	⬅	- ESP;	<input type="checkbox"/>		24.3511-1725.5 241399	MAN - Halter	
			⬅	- ESP;	<input type="checkbox"/>		24.3511-1726.5 241400	MAN - Halter	
			⬅	+ ESP;	<input type="checkbox"/>		24.3541-1881.5 241463	ATE - Halter	
			⬅	+ ESP;	<input type="checkbox"/>		24.3541-1882.5 241464	ATE - Halter	
			➡	+ ESP;	→ 12/14;	<input type="checkbox"/>		24.3301-1707.5 241167	BOS - Halter
			➡	+ ESP;	→ 12/14;	<input type="checkbox"/>		24.3301-1708.5 241168	BOS - Halter
1.4 CRDi	55	09/08→12/12	⬅	<input type="checkbox"/>			24.3541-1881.5 241463	ATE - Halter	
			⬅	<input type="checkbox"/>			24.3541-1882.5 241464	ATE - Halter	
			➡	08/09→;	<input type="checkbox"/>		24.3301-1707.5 241167	BOS - Halter	
			➡	08/09→;	<input type="checkbox"/>		24.3301-1708.5 241168	BOS - Halter	
1.4 CRDi	66	08/08→12/15	⬅	<input type="checkbox"/>			24.3541-1881.5 241463	ATE - Halter	
			⬅	<input type="checkbox"/>			24.3541-1882.5 241464	ATE - Halter	
			➡	09/08→ 12/14;	<input type="checkbox"/>		24.3301-1707.5 241167	BOS - Halter	
			➡	09/08→ 12/14;	<input type="checkbox"/>		24.3301-1708.5 241168	BOS - Halter	
→									

	kw			 	! #		
HYUNDAI - i20 I (PB, PBT) 08/08→12/15							
 Bremssattel							
1.4 LPG 1.6 1.6 CRDi	75 93 85 - 94	12/08→12/12 09/08→12/12 09/08→12/12	← ← → →	☐ ☐ ☐ ☐		24.3541-1881.5 241463 24.3541-1882.5 241464 24.3301-1707.5 241167 24.3301-1708.5 241168	ATE - Halter ATE - Halter BOS - Halter BOS - Halter
 Bremsschlauch							
1.1 CRDi 1.2 1.4	55 63 74	03/12→12/15 03/12→12/15 09/08→12/15	← ← → →	→ 12/14; ☐ → 12/14; ☐ → 12/14; ☐ / außen → 12/14; ☐ / außen		24.5248-0513.3 331660 24.5298-0516.3 331672 24.5296-0255.3 331703 24.5296-0257.3 331704	L= 530 L= 530 L= 275 L= 275
1.2 1.2 LPG 1.4 LPG 1.6 1.6 CRDi	56 - 62 60 75 91 - 93 85 - 94	08/08→08/14 01/09→08/14 12/08→12/12 09/08→08/14 09/08→12/12	← ← → →	☐ ☐ ☐ / außen ☐ / außen		24.5248-0513.3 331660 24.5298-0516.3 331672 24.5296-0255.3 331703 24.5296-0257.3 331704	L= 530 L= 530 L= 275 L= 275
1.4 CRDi	55	09/08→12/12	← ← → →	08/09→; ☐ 08/09→; ☐ 08/09→; ☐ / außen 08/09→; ☐ / außen		24.5248-0513.3 331660 24.5298-0516.3 331672 24.5296-0255.3 331703 24.5296-0257.3 331704	L= 530 L= 530 L= 275 L= 275
1.4 CRDi	66	08/08→12/15	← ← → →	09/08→ 12/14; ☐ 09/08→ 12/14; ☐ 09/08→ 12/14; ☐ / außen 09/08→ 12/14; ☐ / außen		24.5248-0513.3 331660 24.5298-0516.3 331672 24.5296-0255.3 331703 24.5296-0257.3 331704	L= 530 L= 530 L= 275 L= 275
HYUNDAI - i20 II (GB, IB) 11/14→08/21							
 Bremssattel							
1.0 T-GDI 1.2 LPGI	74 - 88 61	01/16→08/20 11/14→06/19	← ← → →	Felgenreöße [Zoll]: 14,0 / 15,0; ☐ Felgenreöße [Zoll]: 14,0 / 15,0; ☐ ☐ ☐		24.3541-1889.5 241523 24.3541-1890.5 241524 24.3344-1739.5 241371 24.3344-1740.5 241372	- Halter - Halter - Halter + FSB - Halter + FSB
1.1 CRDi 1.2 1.4 1.4 CRDi	55 55 - 62 74 66	11/14→06/18 11/14→06/21 11/14→06/18 11/14→06/18	← ← → →	12/14→; Felgenreöße [Zoll]: 14,0 / 15,0; ☐ 12/14→; Felgenreöße [Zoll]: 14,0 / 15,0; ☐ ☐ ☐		24.3541-1889.5 241523 24.3541-1890.5 241524 24.3344-1739.5 241371 24.3344-1740.5 241372	- Halter - Halter - Halter + FSB - Halter + FSB
1.2 LPG	55	01/19→09/20	← ← → →	☐ ☐ ☐ ☐		24.3541-1889.5 241523 24.3541-1890.5 241524 24.3344-1739.5 241371 24.3344-1740.5 241372	- Halter - Halter - Halter + FSB - Halter + FSB
HYUNDAI - i20 II Coupe (GB) 03/15→							
 Bremssattel							
1.0 T-GDI 1.1 CRDi 1.2 1.4 1.4 CRDi	74 - 88 55 62 74 66	01/16→ 05/15→ 05/15→ 05/15→ 05/15→	← ← → →	Felgenreöße [Zoll]: 14,0 / 15,0; ☐ Felgenreöße [Zoll]: 14,0 / 15,0; ☐ ☐ ☐		24.3541-1889.5 241523 24.3541-1890.5 241524 24.3344-1739.5 241371 24.3344-1740.5 241372	- Halter - Halter - Halter + FSB - Halter + FSB
HYUNDAI - i20 II Hatchback Van (GB, IB) 11/14→							
 Bremssattel							
1.0 T-GDI 1.1 CRDi 1.2 MPI 1.4 CRDi	74 55 55 - 62 66	01/16→ 05/15→ 05/15→ 05/15→	← ← → →	Felgenreöße [Zoll]: 14,0 / 15,0; ☐ Felgenreöße [Zoll]: 14,0 / 15,0; ☐ ☐ ☐		24.3541-1889.5 241523 24.3541-1890.5 241524 24.3344-1739.5 241371 24.3344-1740.5 241372	- Halter - Halter - Halter + FSB - Halter + FSB
1.4 MPI →	74	05/15→	←	09/15→; Felgenreöße [Zoll]: 14,0 / 15,0; ☐ ☐		24.3541-1889.5 241523	- Halter

	kw					! #		
HYUNDAI - i20 II Hatchback Van (GB, IB) 11/14→								
 Bremssattel								
1.4 MPI	74	05/15→	←	09/15→; Felgenreöße [Zoll]: 14,0 / 15,0;		24.3541-1890.5	241524	- Halter
			→			24.3344-1739.5	241371	- Halter + FSB
			→			24.3344-1740.5	241372	- Halter + FSB
HYUNDAI - i20 ACTIVE (IB, GB) 09/15→08/21								
 Bremssattel								
1.0 T-GDI	74 - 88	09/15→06/18	←			24.3541-1889.5	241523	- Halter
1.4 CRDI	66	09/15→06/18	←			24.3541-1890.5	241524	- Halter
			→			24.3344-1739.5	241371	- Halter + FSB
			→			24.3344-1740.5	241372	- Halter + FSB
1.4 CVVT	74	09/15→06/18	←	Felgenreöße [Zoll]: 14,0 / 15,0; □		24.3541-1889.5	241523	- Halter
			←	Felgenreöße [Zoll]: 14,0 / 15,0; □		24.3541-1890.5	241524	- Halter
			→			24.3344-1739.5	241371	- Halter + FSB
			→			24.3344-1740.5	241372	- Halter + FSB
HYUNDAI - i30 (FD) 10/07→07/12								
 Bremssattel								
1.4	77 - 80	10/07→11/11	←	Bremsengröße: 15"; □		24.3571-1795.5	241345	- Halter
1.6	85 - 93	10/07→11/11	←	Bremsengröße: 15"; □		24.3571-1796.5	241346	- Halter
1.6 CRDi	66 - 94	10/07→11/11	←	Bremsengröße: 16"; □		24.3571-1811.5	241471	- Halter
			←	Bremsengröße: 16"; □		24.3571-1812.5	241472	- Halter
2.0	105	10/07→11/11	→	→ 10/11; □		24.3341-1705.5	241070	- Halter
2.0 CRDi	103	10/07→11/11	→	→ 10/11; □		24.3341-1706.5	241071	- Halter
1.4 LPG	80	01/09→11/11	←	Bremsengröße: 15"; □		24.3571-1795.5	241345	- Halter
1.6 CRDi VGT	81	10/07→11/11	←	Bremsengröße: 15"; □		24.3571-1796.5	241346	- Halter
			←	Bremsengröße: 16"; □		24.3571-1811.5	241471	- Halter
			←	Bremsengröße: 16"; □		24.3571-1812.5	241472	- Halter
			→	□		24.3341-1705.5	241070	- Halter
			→	□		24.3341-1706.5	241071	- Halter
2.0 CRDi	100	10/07→11/11	←	Bremsengröße: 15"; □		24.3571-1795.5	241345	- Halter
			←	Bremsengröße: 15"; □		24.3571-1796.5	241346	- Halter
			←	Bremsengröße: 16"; □		24.3571-1811.5	241471	- Halter
			←	Bremsengröße: 16"; □		24.3571-1812.5	241472	- Halter
			→	02/08→ 10/11; □		24.3341-1705.5	241070	- Halter
			→	02/08→ 10/11; □		24.3341-1706.5	241071	- Halter
 Bremsschlauch								
1.4	77 - 80	10/07→11/11	←	→ 10/11; □		24.5286-0524.3	331223	L= 535
1.6	85 - 93	10/07→11/11	←	→ 10/11; □		24.5286-0525.3	331224	L= 535
1.6 CRDi	66 - 94	10/07→11/11	→	→ 10/11; □		24.5294-0293.3	331515	L= 295
			→	→ 10/11; □		24.5294-0294.3	331516	L= 295
2.0	105	10/07→11/11						
2.0 CRDi	103	10/07→11/11						
1.4 LPG	80	01/09→11/11	←	□		24.5286-0524.3	331223	L= 535
1.6 CRDi VGT	81	10/07→11/11	←	□		24.5286-0525.3	331224	L= 535
			→	□		24.5294-0293.3	331515	L= 295
			→	□		24.5294-0294.3	331516	L= 295
2.0 CRDi	100	10/07→11/11	←	02/08→ 10/11; □		24.5286-0524.3	331223	L= 535
			←	02/08→ 10/11; □		24.5286-0525.3	331224	L= 535
			→	02/08→ 10/11; □		24.5294-0293.3	331515	L= 295
			→	02/08→ 10/11; □		24.5294-0294.3	331516	L= 295
HYUNDAI - i30 (GD) 06/11→								
 Bremssattel								
1.4	73	12/11→12/15	←	Bremsengröße: 16"; □		24.3571-1805.5	241420	- Halter
→								



	kw					! #		
HYUNDAI - i30 (GD) 06/11→								
 Bremssattel								
1.4 CRDi 1.4 LPG 1.6	66 73 88 - 96	12/11→12/16 01/13→12/14 12/11→	←	Bremsengröße: 16"; 		24.3571-1806.5	241415	- Halter
			←	Bremsengröße: 15"; 		24.3571-1809.5	241418	- Halter
1.6 CRDi	81 - 94	12/11→12/16	←	Bremsengröße: 15"; 		24.3571-1810.5	241419	- Halter
1.6 GDI	99	12/11→12/16						
1.4 1.6 CRDi	74 100	12/14→12/16 11/11→12/16	←	Bremsengröße: 16"; → 01/15; 		24.3571-1805.5	241420	- Halter
			←	Bremsengröße: 16"; → 01/15; 		24.3571-1806.5	241415	- Halter
			←	Bremsengröße: 15"; 		24.3571-1809.5	241418	- Halter
			←	Bremsengröße: 15"; 		24.3571-1810.5	241419	- Halter
1.6 T-GDI 1.8	137 110	01/15→ 01/12→	←	Bremsengröße: 15"; 		24.3571-1809.5	241418	- Halter
			←	Bremsengröße: 15"; 		24.3571-1810.5	241419	- Halter
 Bremsschlauch								
1.4	73 - 74	12/11→12/16	←			24.5298-0493.3	331709	L= 505
1.4 CRDi	66	12/11→12/16	←			24.5298-0495.3	331696	L= 505
1.4 LPG 1.6	73 88 - 96	01/13→12/14 12/11→	→	- eFSB; 		24.5296-0275.3	331705	L= 285
			→	+ eFSB; 		24.5296-0278.3	331706	L= 285
1.6 CRDi	94 - 100	11/11→12/16	→	+ eFSB; 		24.5296-0279.3	331692	L= 285
1.6 GDI 1.6 T-GDI 1.8	99 137 110	12/11→12/16 01/15→ 01/12→	→	- eFSB; 		24.5296-0282.3	331693	L= 285
1.6 CRDi	81	12/11→12/16	←	06/12→; 		24.5298-0493.3	331709	L= 505
			←	06/12→; 		24.5298-0495.3	331696	L= 505
			→	06/12→; - eFSB; 		24.5296-0275.3	331705	L= 285
			→	06/12→; + eFSB; 		24.5296-0278.3	331706	L= 285
			→	06/12→; + eFSB; 		24.5296-0279.3	331692	L= 285
			→	06/12→; - eFSB; 		24.5296-0282.3	331693	L= 285
HYUNDAI - i30 Coupe 05/13→								
 Bremssattel								
1.4 1.6 CRDi	73 81 - 100	05/13→12/14 05/13→	←	Bremsengröße: 16"; 		24.3571-1805.5	241420	- Halter
			←	Bremsengröße: 16"; 		24.3571-1806.5	241415	- Halter
1.6 GDI	99	05/13→	←	Bremsengröße: 15"; 		24.3571-1809.5	241418	- Halter
			←	Bremsengröße: 15"; 		24.3571-1810.5	241419	- Halter
1.4 1.6 T-GDI	74 137	12/14→ 01/15→	←	Bremsengröße: 15"; 		24.3571-1809.5	241418	- Halter
			←	Bremsengröße: 15"; 		24.3571-1810.5	241419	- Halter
1.4 CRDi 1.6 CRDi	66 94	05/13→05/17 05/13→	←	Bremsengröße: 16"; 		24.3571-1805.5	241420	- Halter
			←	Bremsengröße: 16"; 		24.3571-1806.5	241415	- Halter
			←	für Fahrzeuge mit Start-Stopp-Funktion; Bremsengröße: 15"; 		24.3571-1809.5	241418	- Halter
			←	für Fahrzeuge mit Start-Stopp-Funktion; Bremsengröße: 15"; 		24.3571-1810.5	241419	- Halter
1.6 MPI	88 - 96	05/13→	←	für Fahrzeuge mit Start-Stopp-Funktion; Bremsengröße: 15"; 		24.3571-1809.5	241418	- Halter
			←	für Fahrzeuge mit Start-Stopp-Funktion; Bremsengröße: 15"; 		24.3571-1810.5	241419	- Halter
 Bremsschlauch								
1.4	73 - 74	05/13→	←			24.5298-0493.3	331709	L= 505
1.4 CRDi 1.6 CRDi	66 81 - 100	05/13→05/17 05/13→	←			24.5298-0495.3	331696	L= 505
			→	- eFSB; 		24.5296-0275.3	331705	L= 285
1.6 GDI 1.6 MPI	99 88 - 96	05/13→ 05/13→	→	+ eFSB; 		24.5296-0278.3	331706	L= 285
			→	+ eFSB; 		24.5296-0279.3	331692	L= 285
1.6 T-GDI	137	01/15→	→	- eFSB; 		24.5296-0282.3	331693	L= 285
HYUNDAI - i30 Hatchback Van (GDE) 06/12→								
 Bremssattel								
1.4 MPI →	74	05/15→05/17	←	Bremsengröße: 15"; 		24.3571-1809.5	241418	- Halter

	kw					! #		
HYUNDAI - i30 Hatchback Van (GDE) 06/12→								
 Bremssattel								
1.4 MPI	74	05/15→05/17	←	Bremsengröße: 15"; 		24.3571-1810.5	241419	- Halter
1.6 CRDI 1.6 GDI	81 99	05/15→ 05/15→	←	Bremsengröße: 16"; 		24.3571-1805.5	241420	- Halter
			←	Bremsengröße: 16"; 		24.3571-1806.5	241415	- Halter
			←	Bremsengröße: 15"; 		24.3571-1809.5	241418	- Halter
			←	Bremsengröße: 15"; 		24.3571-1810.5	241419	- Halter
 Bremsschlauch								
1.4 MPI 1.6 CRDI 1.6 GDI	74 81 99	05/15→05/17 05/15→ 05/15→	←			24.5298-0493.3	331709	L= 505
			←			24.5298-0495.3	331696	L= 505
			→	- eFSB; 		24.5296-0275.3	331705	L= 285
			→	+ eFSB; 		24.5296-0278.3	331706	L= 285
			→	+ eFSB; 		24.5296-0279.3	331692	L= 285
			→	- eFSB; 		24.5296-0282.3	331693	L= 285
HYUNDAI - i30 Kombi (FD) 10/07→06/12								
 Bremssattel								
1.4	77	10/07→06/12	←	Bremsengröße: 15"; 		24.3571-1795.5	241345	- Halter
			←	Bremsengröße: 15"; 		24.3571-1796.5	241346	- Halter
			←	Bremsengröße: 16"; 		24.3571-1811.5	241471	- Halter
			←	Bremsengröße: 16"; 		24.3571-1812.5	241472	- Halter
			→	02/08→; 		24.3341-1705.5	241070	- Halter
			→	02/08→; 		24.3341-1706.5	241071	- Halter
1.4 1.4 LPG 1.6 1.6 CRDi	80 80 85 - 93 66 -	11/09→06/12 11/09→06/12 02/08→06/12 02/08→06/12	←	Bremsengröße: 15"; 		24.3571-1795.5	241345	- Halter
			←	Bremsengröße: 15"; 		24.3571-1796.5	241346	- Halter
			←	Bremsengröße: 16"; 		24.3571-1811.5	241471	- Halter
			←	Bremsengröße: 16"; 		24.3571-1812.5	241472	- Halter
			→			24.3341-1705.5	241070	- Halter
			→			24.3341-1706.5	241071	- Halter
2.0 2.0 CRDi	105 103	02/08→06/12 02/08→06/12	←	Bremsengröße: 15"; 		24.3571-1795.5	241345	- Halter
			←	Bremsengröße: 15"; 		24.3571-1796.5	241346	- Halter
			←	Bremsengröße: 16"; 		24.3571-1811.5	241471	- Halter
			←	Bremsengröße: 16"; 		24.3571-1812.5	241472	- Halter
			→	01/10→; 		24.3341-1705.5	241070	- Halter
			→	01/10→; 		24.3341-1706.5	241071	- Halter
 Bremsschlauch								
1.4	77	10/07→06/12	←	02/08→; 		24.5286-0524.3	331223	L= 535
			←	02/08→; 		24.5286-0525.3	331224	L= 535
			→	02/08→; 		24.5294-0293.3	331515	L= 295
			→	02/08→; 		24.5294-0294.3	331516	L= 295
1.4 1.4 LPG 1.6 1.6 CRDi	80 80 85 - 93 66 -	11/09→06/12 11/09→06/12 02/08→06/12 02/08→06/12	←			24.5286-0524.3	331223	L= 535
			←			24.5286-0525.3	331224	L= 535
			→			24.5294-0293.3	331515	L= 295
			→			24.5294-0294.3	331516	L= 295
2.0 2.0 CRDi	105 103	02/08→06/12 02/08→06/12	←	01/10→; 		24.5286-0524.3	331223	L= 535
			←	01/10→; 		24.5286-0525.3	331224	L= 535
			→	01/10→; 		24.5294-0293.3	331515	L= 295
			→	01/10→; 		24.5294-0294.3	331516	L= 295
HYUNDAI - i30 Kombi (GD) 06/12→								
 Bremssattel								
1.4 1.4 CRDi →	73 - 74 66	06/12→05/17 06/12→05/17	←	Bremsengröße: 16"; 		24.3571-1805.5	241420	- Halter
			←	Bremsengröße: 16"; 		24.3571-1806.5	241415	- Halter

HYUNDAI - i30 Kombi (GD) 06/12→

Bremssattel

1.6 1.6 CRDi	95	06/12→12/15	←	Bremsengröße: 15"; <input type="checkbox"/>	24.3571-1809.5	241418	- Halter
	81 - 100	06/12→	←	Bremsengröße: 15"; <input type="checkbox"/>	24.3571-1810.5	241419	- Halter
1.6 GDI	99	06/12→					
1.6	88	06/12→	←	Bremsengröße: 15"; <input type="checkbox"/>	24.3571-1795.5	241345	- Halter
					24.3571-1809.5	241418	- Halter
			←	Bremsengröße: 15"; <input type="checkbox"/>	24.3571-1796.5	241346	- Halter
					24.3571-1810.5	241419	- Halter
			←	Bremsengröße: 16"; <input type="checkbox"/>	24.3571-1805.5	241420	- Halter
					24.3571-1811.5	241471	- Halter
			←	Bremsengröße: 16"; <input type="checkbox"/>	24.3571-1806.5	241415	- Halter
		24.3571-1812.5	241472	- Halter			
			→ 06/12; <input type="checkbox"/>	24.3341-1705.5	241070	- Halter	
			→ 06/12; <input type="checkbox"/>	24.3341-1706.5	241071	- Halter	

Bremsschlauch

1.4	73 - 74	06/12→05/17	←	<input type="checkbox"/>	24.5298-0493.3	331709	L= 505
			←	<input type="checkbox"/>	24.5298-0495.3	331696	L= 505
1.4 CRDi	66	06/12→05/17	←	<input type="checkbox"/>	24.5298-0495.3	331696	L= 505
1.6	95	06/12→12/15	→	- eFSB; <input type="checkbox"/>	24.5296-0275.3	331705	L= 285
1.6 CRDi	81 - 100	06/12→	→	+ eFSB; <input type="checkbox"/>	24.5296-0278.3	331706	L= 285
1.6 GDI	99	06/12→	→	+ eFSB; <input type="checkbox"/>	24.5296-0279.3	331692	L= 285
			→	- eFSB; <input type="checkbox"/>	24.5296-0282.3	331693	L= 285
			←	→ 06/12; <input type="checkbox"/>	24.5286-0524.3	331223	L= 535
			←	→ 06/12; <input type="checkbox"/>	24.5286-0525.3	331224	L= 535
			←	<input type="checkbox"/>	24.5298-0493.3	331709	L= 505
			←	<input type="checkbox"/>	24.5298-0495.3	331696	L= 505
			→	→ 06/12; <input type="checkbox"/>	24.5294-0293.3	331515	L= 295
			→	→ 06/12; <input type="checkbox"/>	24.5294-0294.3	331516	L= 295
			→	- eFSB; <input type="checkbox"/>	24.5296-0275.3	331705	L= 285
			→	+ eFSB; <input type="checkbox"/>	24.5296-0278.3	331706	L= 285
			→	+ eFSB; <input type="checkbox"/>	24.5296-0279.3	331692	L= 285
			→	- eFSB; <input type="checkbox"/>	24.5296-0282.3	331693	L= 285

HYUNDAI - i30 Kombi Van (GDE, GD) 06/12→

Bremssattel

1.4 MPI	74	05/15→05/17	←	Bremsengröße: 16"; <input type="checkbox"/>	24.3571-1805.5	241420	- Halter
			←	Bremsengröße: 16"; <input type="checkbox"/>	24.3571-1806.5	241415	- Halter
			←	Bremsengröße: 15"; <input type="checkbox"/>	24.3571-1809.5	241418	- Halter
			←	Bremsengröße: 15"; <input type="checkbox"/>	24.3571-1810.5	241419	- Halter
1.6 CRDi	81 - 99	05/15→	←	Bremsengröße: 15"; <input type="checkbox"/>	24.3571-1809.5	241418	- Halter
05/15→		←	Bremsengröße: 15"; <input type="checkbox"/>	24.3571-1810.5	241419	- Halter	













Bremsschlauch











1.4 MPI	74	05/15→05/17	←	<input type="checkbox"/>	24.5298-0493.3	331709	L= 505
			←	<input type="checkbox"/>	24.5298-0495.3	331696	L= 505
1.6 CRDi	81	05/15→					
1.6 GDI	99	05/15→	→	- eFSB; <input type="checkbox"/>	24.5296-0275.3	331705	L= 285
			→	+ eFSB; <input type="checkbox"/>	24.5296-0278.3	331706	L= 285
			→	+ eFSB; <input type="checkbox"/>	24.5296-0279.3	331692	L= 285
			→	- eFSB; <input type="checkbox"/>	24.5296-0282.3	331693	L= 285















HYUNDAI - i40 I (VF) 03/12→05/19













Bremssattel















































1.6 GDI	99	03/12→05/19	←	Felgenreöße [Zoll]: 17,0 / 18,0; <input type="checkbox"/>	24.3601-1745.5	241389	- Halter
	85 - 100	03/12→05/19	←	Felgenreöße [Zoll]: 17,0 / 18,0; <input type="checkbox"/>	24.3601-1746.5	241390	- Halter
1.7 CRDi	103 - 104	10/12→05/19					
2.0 CVVT	110 - 130	03/12→05/19					
2.0 GDi	121	12/14→05/19					

	kw			 	! #		
HYUNDAI - i40 I (VF) 03/12→05/19							
 Bremssattel							
2.0 GDI	130 - 131	03/12→05/19	←	Felgenreöße [Zoll]: 17,0 / 18,0; <input type="checkbox"/>		24.3601-1745.5 241389	- Halter
			←	Felgenreöße [Zoll]: 17,0 / 18,0; <input type="checkbox"/>		24.3601-1746.5 241390	- Halter
HYUNDAI - i40 I CW (VF) 07/11→05/19							
 Bremssattel							
1.6 GDI	99	07/11→05/19	←	Felgenreöße [Zoll]: 17,0 / 18,0; <input type="checkbox"/>		24.3601-1745.5 241389	- Halter
1.7 CRDi	85 - 104	07/11→05/19	←	Felgenreöße [Zoll]: 17,0 / 18,0; <input type="checkbox"/>		24.3601-1746.5 241390	- Halter
2.0 CVVT	110 - 130	07/11→05/19					
2.0 GDi	121	12/14→05/19					
2.0 GDI	130	07/11→05/19					
HYUNDAI - i40 I Kombi Van (VF) 07/11→05/19							
 Bremssattel							
1.7 CRDi	85	05/15→05/19	←	Felgenreöße [Zoll]: 17,0 / 18,0; <input type="checkbox"/>		24.3601-1745.5 241389	- Halter
			←	Felgenreöße [Zoll]: 17,0 / 18,0; <input type="checkbox"/>		24.3601-1746.5 241390	- Halter
HYUNDAI - ix20 (JC) 11/10→07/19							
 Bremssattel							
1.4	66 - 74	11/10→07/19	←	<input type="checkbox"/>		24.3571-1797.5 241379	- Halter
1.4 CRDi	57 - 66	11/10→07/19	←	<input type="checkbox"/>		24.3571-1798.5 241380	- Halter
1.4 LPG	66	11/10→07/19	→	<input type="checkbox"/>		24.3344-1735.5 241287	Mobis - Halter + FSB
1.6	92	11/10→07/19	→	<input type="checkbox"/>		24.3344-1736.5 241288	Mobis - Halter + FSB
1.6 CRDi	85 - 94	06/11→07/19					
1.6 LPG	92	11/10→07/19					
 Bremsschlauch							
1.4	66 - 74	11/10→07/19	→	<input type="checkbox"/> / innen		24.5298-0410.3 331671	L= 440
1.4 CRDi	57 - 66	11/10→07/19	→	<input type="checkbox"/> / innen		24.5298-0418.3 331684	L= 440
1.4 LPG	66	11/10→07/19					
1.6	92	11/10→07/19					
1.6 CRDi	85 - 94	06/11→07/19					
1.6 LPG	92	11/10→07/19					
HYUNDAI - ix35 (LM, EL, ELH) 08/09→10/16							
 Bremssattel							
1.6	99	11/10→12/15	←	Fahrzeugproduktionsland Tschechische Republik; <input type="checkbox"/>		24.3601-1749.5 241441	- Halter
			←	Fahrzeugproduktionsland Tschechische Republik; <input type="checkbox"/>		24.3601-1750.5 241442	- Halter
1.7 CRDi	85	11/10→12/15	←	<input type="checkbox"/>		24.3601-1749.5 241441	- Halter
2.0	122	01/10→12/15					
2.0 CRDi	130 - 135	08/09→12/15	←	<input type="checkbox"/>		24.3601-1750.5 241442	- Halter
2.0 CVVT	110	08/09→07/13					
2.0 CVVT AWD	110	08/09→07/13					
2.4 4WD	129 - 130	01/10→12/15					
2.0	120	01/10→07/13	←	04/10→ 03/13; Fahrzeugproduktionsland Republik Korea (Südkorea); <input type="checkbox"/>		24.3601-1749.5 241441	- Halter
			←	04/10→ 03/13; Fahrzeugproduktionsland Republik Korea (Südkorea); <input type="checkbox"/>		24.3601-1750.5 241442	- Halter
2.0 4WD	120	01/10→12/15	←	04/10→ 07/13; <input type="checkbox"/>		24.3601-1749.5 241441	- Halter
			←	04/10→ 07/13; <input type="checkbox"/>		24.3601-1750.5 241442	- Halter
2.0 CRDi	100	01/10→12/15	←	04/10→; <input type="checkbox"/>		24.3601-1749.5 241441	- Halter
2.0 CRDi 4WD	100 - 135	01/10→12/15	←	04/10→; <input type="checkbox"/>		24.3601-1750.5 241442	- Halter
2.0 CRDi 4WD	130	01/11→12/15	←	01/12→; <input type="checkbox"/>		24.3601-1749.5 241441	- Halter
			←	01/12→; <input type="checkbox"/>		24.3601-1750.5 241442	- Halter
2.0 CVVT 4WD	122	08/09→12/15	←	→ 07/13; <input type="checkbox"/>		24.3601-1749.5 241441	- Halter
			←	→ 07/13; <input type="checkbox"/>		24.3601-1750.5 241442	- Halter
2.4 DCVVT-I 4WD	128	07/10→12/13	←	→ 04/13; <input type="checkbox"/>		24.3601-1749.5 241441	- Halter
			←	→ 04/13; <input type="checkbox"/>		24.3601-1750.5 241442	- Halter
→							















	kw			 	! #		
HYUNDAI - ix35 (LM, EL, ELH) 08/09→10/16							
 Bremsschlauch							
1.6	99	11/10→12/15	←	☐		24.5265-0554.3 331679	L= 570
1.7 CRDi	85	11/10→12/15	←	☐		24.5265-0555.3 331680	L= 570
2.0	122	01/10→12/15	←	☐		24.5294-0330.3 331580	L= 330
2.0 CRDi	130 - 135	08/09→12/15	→	☐		24.5294-0331.3 331581	L= 330
2.0 CVVT	110	08/09→07/13	→	☐		24.5294-0331.3 331581	L= 330
2.0 CVVT AWD	110	08/09→07/13	→	☐		24.5294-0331.3 331581	L= 330
2.0 GDi	122	08/13→12/15	→	☐		24.5294-0331.3 331581	L= 330
2.0	113	08/13→12/15	←	☐		24.5265-0554.3 331679	L= 570
2.0 4WD	113 - 116	09/14→12/15	←	☐		24.5265-0555.3 331680	L= 570
2.0 CRDi 4WD	100 - 135	01/10→12/15	←	☐		24.5265-0555.3 331680	L= 570
2.0 CVVT	110	08/13→12/15	←	☐		24.5265-0555.3 331680	L= 570
2.0 CVVT 4WD	110	08/13→12/15	←	☐		24.5265-0555.3 331680	L= 570
2.0 GDi 4WD	122	08/13→12/15	←	☐		24.5265-0555.3 331680	L= 570
2.4 4WD	129 - 130	01/10→12/15	←	☐		24.5265-0555.3 331680	L= 570
2.4 DCVVT-I 4WD	128	07/10→12/13	←	☐		24.5265-0555.3 331680	L= 570
2.0	114	11/13→12/15	←	☐		24.5298-0572.3 331697	L= 590
2.0 AWD	114	11/13→12/15	←	☐		24.5298-0573.3 331698	L= 590
			→	+ eFSB; ☐		24.5296-0390.3 331707	L= 420
			→	- eFSB; ☐		24.5296-0393.3 331708	L= 425
			→	+ eFSB; ☐		24.5296-0395.3 331694	L= 420
			→	- eFSB; ☐		24.5296-0405.3 331695	L= 425
2.0	120	01/10→07/13	←	☐		24.5265-0554.3 331679	L= 570
2.0 CRDi	100	01/10→12/15	←	☐		24.5265-0555.3 331680	L= 570
			→	04/10→; ☐		24.5294-0330.3 331580	L= 330
			→	04/10→; ☐		24.5294-0331.3 331581	L= 330
2.0 4WD	120	01/10→12/15	←	→ 07/13; ☐		24.5265-0554.3 331679	L= 570
			←	→ 07/13; ☐		24.5265-0555.3 331680	L= 570
2.0 CVVT 4WD	122	08/09→12/15	←	→ 07/13; ☐		24.5265-0554.3 331679	L= 570
			←	→ 07/13; ☐		24.5265-0555.3 331680	L= 570
			→	→ 07/13; ☐		24.5294-0330.3 331580	L= 330
			→	→ 07/13; ☐		24.5294-0331.3 331581	L= 330
HYUNDAI - ix35 Van 08/09→12/15							
 Bremssattel							
CRDi	85	09/10→12/15	←	11/10→; ☐		24.3601-1749.5 241441	- Halter
			←	11/10→; ☐		24.3601-1750.5 241442	- Halter
CRDi	100	08/09→12/15	←	04/10→; ☐		24.3601-1749.5 241441	- Halter
CRDi 4WD	100	08/09→12/15	←	04/10→; ☐		24.3601-1750.5 241442	- Halter
GDi	99	05/15→12/15	←	Fahrzeugproduktionsland Tschechische Republik; ☐		24.3601-1749.5 241441	- Halter
			←	Fahrzeugproduktionsland Tschechische Republik; ☐		24.3601-1750.5 241442	- Halter
 Bremsschlauch							
CRDi	85	09/10→12/15	←	☐		24.5265-0554.3 331679	L= 570
GDi	99	05/15→12/15	←	☐		24.5265-0555.3 331680	L= 570
			→	☐		24.5294-0330.3 331580	L= 330
			→	☐		24.5294-0331.3 331581	L= 330
CRDi	100	08/09→12/15	←	☐		24.5265-0554.3 331679	L= 570
			←	☐		24.5265-0555.3 331680	L= 570
			→	04/10→; ☐		24.5294-0330.3 331580	L= 330
			→	04/10→; ☐		24.5294-0331.3 331581	L= 330
CRDi 4WD	100	08/09→12/15	←	☐		24.5265-0554.3 331679	L= 570
			←	☐		24.5265-0555.3 331680	L= 570
HYUNDAI - LANTRA II (J-2) 01/95→12/02							
 Bremssattel							
1.5 12V	65	12/96→09/00	→	→ 05/00; + ABS; ☐		24.3344-1727.5 240776	- Halter
→							

	kw					! #		
HYUNDAI - LANTRA II (J-2) 01/95→12/02								
 Bremssattel								
1.5 12V	65	12/96→09/00	➡	→ 05/00; + ABS; ☐		24.3344-1728.5	240777	- Halter
1.6 16V	84 - 87	06/95→09/00	➡	→ 05/00; ☐		24.3344-1727.5	240776	- Halter
1.6 i 1.8 16V 2.0 16V	66 94 102	11/95→09/00 11/95→09/00 08/96→09/00	➡	→ 05/00; ☐		24.3344-1728.5	240777	- Halter
1.9 D 2.0	50 100	03/98→09/00 04/97→05/00	➡	☐		24.3344-1727.5	240776	- Halter
			➡	☐		24.3344-1728.5	240777	- Halter
HYUNDAI - LANTRA II Kombi (J-2) 06/95→12/01								
 Bremssattel								
1.5 12V	65	04/97→10/00	➡	→ 05/00; + ABS; ☐		24.3344-1727.5	240776	- Halter
			➡	→ 05/00; + ABS; ☐		24.3344-1728.5	240777	- Halter
1.6 16V 1.6 i 1.8 16V 2.0 16V	84 66 94 102	02/96→10/00 02/96→10/00 02/96→10/00 11/95→10/00	➡	→ 05/00; ☐		24.3344-1727.5	240776	- Halter
1.6 16V 2.0	87 100	06/98→05/00 04/97→05/00	➡	☐		24.3344-1727.5	240776	- Halter
			➡	☐		24.3344-1728.5	240777	- Halter
1.9 D	50	03/98→10/00	➡	→ 09/00; ☐		24.3344-1727.5	240776	- Halter
			➡	→ 09/00; ☐		24.3344-1728.5	240777	- Halter
HYUNDAI - MATRIX (FC) 06/01→08/10								
 Bremssattel								
1.5 CRDi 1.6 1.8	60 76 90	10/01→08/10 06/01→08/10 06/01→08/10	⬅	→ 02/02; ☐		24.3541-1885.5	241519	MAN - Halter
			⬅	→ 02/02; ☐		24.3541-1886.5	241520	- Halter
			⬅	03/02→; ☐		24.3541-9953.5	241455	- Halter
			⬅	03/02→; ☐		24.3541-9954.5	241456	- Halter
1.5 CRDi 1.5 CRDi VGT 1.6	75 81 66	12/04→08/10 08/05→08/10 01/02→12/05	⬅	☐		24.3541-9953.5	241455	- Halter
			⬅	☐		24.3541-9954.5	241456	- Halter
 Bremsschlauch								
1.5 CRDi 1.5 CRDi VGT 1.6 1.8	60 - 75 81 66 - 76 90	10/01→08/10 08/05→08/10 06/01→08/10 06/01→08/10	⬅	☐		24.5298-0515.3	331166	L= 514
HYUNDAI - SANTA FÉ II (CM) 01/05→03/15								
 Bremssattel								
2.0 CRDi 2.0 CRDi 4x4	110 85 - 135	12/10→12/12 03/06→12/12	➡	☐		24.3431-1717.5	241365	MAN - Halter
			➡	☐		24.3431-1718.5	241366	MAN - Halter
2.4 2.4 4x4 3.5 4x4	128 128 203 - 210	11/10→12/12 07/10→12/12 07/10→12/12						
2.2 CRDi 2.2 CRDi 4x4	114 - 147 114 - 147	03/06→12/12 03/06→12/12	➡	10/09→; ☐		24.3431-1717.5	241365	MAN - Halter
			➡	10/09→; ☐		24.3431-1718.5	241366	MAN - Halter
2.2 CRDi GLS 2.2 CRDi GLS 4x4 2.7 4x4 2.7 V6 GLS 2.7 V6 GLS 4x4	110 110 147 139 139	03/06→12/09 03/06→12/09 01/07→12/12 03/06→12/09 03/06→12/09						
HYUNDAI - SANTA FÉ II Kasten/SUV (CM) 10/05→03/15								
 Bremssattel								
CRDi CRDi 4x4	114 - 145 110 - 145	09/06→05/13 11/05→05/13	➡	10/09→; ☐		24.3431-1717.5	241365	MAN - Halter
			➡	10/09→; ☐		24.3431-1718.5	241366	MAN - Halter
HYUNDAI - SANTA FÉ III (DM, DMA) 09/12→12/18								
 Bremssattel								
2.0 CRDi →	110	09/12→08/18	➡	☐		24.3431-1717.5	241365	MAN - Halter

	kw					! #		
HYUNDAI - SANTA FÉ III (DM, DMA) 09/12→12/18								
 Bremssattel								
2.0 CRDi 4WD	110 - 136	09/12→08/18	→	☐		24.3431-1718.5	241366	MAN - Halter
2.2 CRDi	145	09/12→12/15						
2.2 CRDi 4WD	145	09/12→12/15						
2.4	141	09/12→10/15						
2.4 4WD	141	09/12→10/15						
2.4 CCVT	129	09/12→12/18						
2.4 CCVT AWD	129	09/12→02/18						
HYUNDAI - TRAJET (FO) 01/99→07/08								
 Bremssattel								
2.0	100 - 104	03/00→07/08	←	☐		24.3431-1709.5	240729	- Halter
2.0 CRDi	83 - 92	04/01→07/08	←	☐		24.3431-1710.5	240730	- Halter
2.7 V6	127	09/00→07/08						
HYUNDAI - TRAJET Kasten/Großraumlimousine (FO) 09/99→07/08								
 Bremssattel								
2.0	100	09/99→07/08	←	☐		24.3431-1709.5	240729	- Halter
CRDi	83	04/04→07/08						
CVVT	103 - 127	01/04→07/08	←	☐		24.3431-1710.5	240730	- Halter
HYUNDAI - TUCSON (JM) 06/04→12/19								
 Bremssattel								
2.0	104 - 116	08/04→01/12	←	☐		24.3601-1739.5	241323	MAN - Halter
2.0 All-wheel Drive	104 - 105	08/04→11/10	←	☐		24.3601-1740.5	241324	MAN - Halter
2.0 CRDi	83 - 110	08/04→03/10	→	☐		24.3341-1707.5	240996	- Halter
2.0 CRDi All-wheel Drive	83 - 110	08/04→03/10	→	☐		24.3341-1708.5	240997	- Halter
2.0 LPG	104	06/04→03/10						
2.7	129	08/04→12/09						
2.7 All-wheel Drive	129	08/04→11/10						
 Bremsschlauch								
2.0	104 - 116	08/04→01/12	←	☐		24.5286-0405.3	331061	L= 429
2.0 All-wheel Drive	104 - 105	08/04→11/10						
2.0 CRDi	83 - 110	08/04→03/10						
2.0 CRDi All-wheel Drive	83 - 110	08/04→03/10						
2.0 LPG	104	06/04→03/10						
2.7	129	08/04→12/09						
2.7 All-wheel Drive	129	08/04→11/10						
HYUNDAI - TUCSON (TL, TLE) 05/15→05/23								
 Bremssattel								
1.6 CRDi	85 - 100	08/18→12/20	←	Felgenreöße [Zoll]: 16,0; ☐		24.3601-1763.5	241529	- Halter
1.6 CRDi All-wheel Drive	85 - 100	08/18→12/20	←	Felgenreöße [Zoll]: 16,0; ☐		24.3601-1764.5	241530	- Halter
1.6 CRDi hybrid 48V	85 - 100	03/19→12/20	←	Felgenreöße [Zoll]: 17,0; ☐		24.3601-1768.5	241614	Mobis - Halter
1.6 CRDi hybrid 48V All-wheel Drive	100	03/19→12/20	→	- eFSB; ☐		24.3381-1717.5	241527	- Halter
	100	03/19→12/20	→	- eFSB; ☐		24.3381-1718.5	241528	- Halter
1.6 GDi	96 - 97	06/15→09/20	←	Felgenreöße [Zoll]: 16,0; ☐		24.3601-1763.5	241529	- Halter
2.0	115	06/15→09/20	←	Felgenreöße [Zoll]: 16,0; ☐		24.3601-1764.5	241530	- Halter
2.0 CRDi All-wheel Drive	100	06/15→09/20	←	06/18→; Felgenreöße [Zoll]: 17,0; ☐		24.3601-1768.5	241614	Mobis - Halter
2.0 CVVT All-wheel Drive	110	06/15→09/20	→	- eFSB; ☐		24.3381-1717.5	241527	- Halter
			→	- eFSB; ☐		24.3381-1718.5	241528	- Halter
1.6 T-GDi	130	06/15→05/23	←	Fahrzeugproduktionsland Tschechische Republik; Felgenreöße [Zoll]: 16,0; ☐		24.3601-1763.5	241529	- Halter
2.0 CRDi All-wheel Drive	136	06/15→09/20	←	Fahrzeugproduktionsland Tschechische Republik; Felgenreöße [Zoll]: 16,0; ☐		24.3601-1764.5	241530	- Halter
			←	Fahrzeugproduktionsland Tschechische Republik; 06/18→; Felgenreöße [Zoll]: 17,0; ☐		24.3601-1768.5	241614	Mobis - Halter
→								

	kw			 	! #		
HYUNDAI - TUCSON (TL, TLE) 05/15→05/23							
 Bremssattel							
1.6 T-GDi 2.0 CRDi All-wheel Drive	130	06/15→05/23	➔	Fahrzeugproduktionsland Tschechische Republik; - eFSB; 		24.3381-1717.5 241527	- Halter
	136	06/15→09/20	➔	Fahrzeugproduktionsland Tschechische Republik; - eFSB; 		24.3381-1718.5 241528	- Halter
1.6 T-GDi All-wheel Drive	130	06/15→09/20	➔	Fahrzeugproduktionsland Tschechische Republik; Felgenreöße [Zoll]: 16,0; 		24.3601-1763.5 241529	- Halter
			➔	Fahrzeugproduktionsland Tschechische Republik; Felgenreöße [Zoll]: 16,0; 		24.3601-1764.5 241530	- Halter
			➔	Fahrzeugproduktionsland Tschechische Republik; 07/18→; Felgenreöße [Zoll]: 17,0; 		24.3601-1768.5 241614	Mobis - Halter
			➔	- eFSB; 		24.3381-1717.5 241527	- Halter
			➔	- eFSB; 		24.3381-1718.5 241528	- Halter
			➔	- eFSB; 		24.3381-1718.5 241528	- Halter
1.7 CRDi	85 - 104	06/15→09/20	➔			24.3601-1763.5 241529	- Halter
			➔			24.3601-1764.5 241530	- Halter
			➔	- eFSB; 		24.3381-1717.5 241527	- Halter
			➔	- eFSB; 		24.3381-1718.5 241528	- Halter
2.0 2.0 All-wheel Drive	114 114	06/15→09/20 06/15→09/20	➔	Fahrzeugproduktionsland Tschechische Republik; Felgenreöße [Zoll]: 16,0; 		24.3601-1763.5 241529	- Halter
			➔	Fahrzeugproduktionsland Tschechische Republik; Felgenreöße [Zoll]: 16,0; 		24.3601-1764.5 241530	- Halter
			➔	Fahrzeugproduktionsland Tschechische Republik; 06/18→; Felgenreöße [Zoll]: 17,0; 		24.3601-1768.5 241614	Mobis - Halter
2.0 CRDi	100	06/15→09/20	➔	Fahrzeugproduktionsland Tschechische Republik; 		24.3601-1763.5 241529	- Halter
			➔	Fahrzeugproduktionsland Tschechische Republik; 		24.3601-1764.5 241530	- Halter
			➔	Fahrzeugproduktionsland Tschechische Republik; - eFSB; 		24.3381-1717.5 241527	- Halter
			➔	Fahrzeugproduktionsland Tschechische Republik; - eFSB; 		24.3381-1718.5 241528	- Halter
2.0 CRDi Hybrid 48V All-wheel Drive 2.4 GDI All-wheel Drive	136	10/18→12/20	➔	Felgenreöße [Zoll]: 16,0; 		24.3601-1763.5 241529	- Halter
			➔	Felgenreöße [Zoll]: 16,0; 		24.3601-1764.5 241530	- Halter
	135	07/19→09/20	➔	- eFSB; 		24.3381-1717.5 241527	- Halter
			➔	- eFSB; 		24.3381-1718.5 241528	- Halter
 Bremsschlauch							
1.6 CRDi	85 - 100	08/18→12/20	➔	Felgenreöße [Zoll]: 16,0; 		24.5298-0572.3 331697	L= 590
1.6 CRDi All-wheel Drive	85 - 100	08/18→12/20	➔	Felgenreöße [Zoll]: 16,0; 		24.5298-0573.3 331698	L= 590
1.6 CRDi hybrid 48V	85 - 100	03/19→12/20	➔	+ eFSB; 		24.5296-0390.3 331707	L= 420
			➔	- eFSB; 		24.5296-0393.3 331708	L= 425
1.6 CRDi hybrid 48V All-wheel Drive	100	03/19→12/20	➔	+ eFSB; 		24.5296-0395.3 331694	L= 420
1.6 GDI	96 - 97	06/15→09/20	➔	- eFSB; 		24.5296-0405.3 331695	L= 425
1.6 T-GDi	130	06/15→05/23					
2.0	114 - 115	06/15→09/20					
2.0 All-wheel Drive	114	06/15→09/20					
2.0 CRDi Hybrid 48V All-wheel Drive	136	10/18→12/20					
2.0 CVVT All-wheel Drive	110	06/15→09/20					
2.4 GDI All-wheel Drive	135	07/19→09/20					
1.6 T-GDi All-wheel Drive	130	06/15→09/20	➔			24.5298-0572.3 331697	L= 590
1.7 CRDi	85 - 104	06/15→09/20	➔			24.5298-0573.3 331698	L= 590
			➔	+ eFSB; 		24.5296-0390.3 331707	L= 420
2.0 All-wheel Drive	115	06/15→09/20	➔	- eFSB; 		24.5296-0393.3 331708	L= 425
2.0 CRDi	100 - 136	06/15→09/20	➔	+ eFSB; 		24.5296-0395.3 331694	L= 420
			➔	- eFSB; 		24.5296-0405.3 331695	L= 425
2.0 CRDi All-wheel Drive	100 - 136	06/15→09/20					
2.0 CVVT	110	06/15→09/20					
2.0 GDI All-wheel Drive	122	09/15→09/20					
HYUNDAI - TUCSON Kasten/SUV (JM) 06/04→03/10							
 Bremssattel							
CRDi	103	01/06→03/10	➔			24.3601-1739.5 241323	MAN - Halter
➔							



	kw					! #		
HYUNDAI - TUCSON Kasten/SUV (JM) 06/04→03/10								
 Bremssattel								
CRDi VGT CVVT	110 104	01/09→03/10 06/04→03/10	← → →	<input type="checkbox"/> <input type="checkbox"/> <input type="checkbox"/>		24.3601-1740.5 24.3341-1707.5 24.3341-1708.5	241324 240996 240997	MAN - Halter - Halter - Halter
 Bremsschlauch								
CRDi CRDi VGT CVVT	103 110 104	01/06→03/10 01/09→03/10 06/04→03/10	←	<input type="checkbox"/>		24.5286-0405.3	331061	L= 429
HYUNDAI - TUCSON Kasten/SUV (TLE) 05/15→12/20								
 Bremssattel								
1.6 CRDi	100	08/18→12/20	← ← ← → →	<input type="checkbox"/> <input type="checkbox"/> <input type="checkbox"/> <input type="checkbox"/> <input type="checkbox"/>	Felgenreöße [Zoll]: 16,0; Felgenreöße [Zoll]: 16,0; Felgenreöße [Zoll]: 17,0; - eFSB; - eFSB;	24.3601-1763.5 24.3601-1764.5 24.3601-1768.5 24.3381-1717.5 24.3381-1718.5	241529 241530 241614 241527 241528	- Halter - Halter Mobis - Halter - Halter - Halter
1.6 T-GDi	130	06/15→12/20	← ← ← → →	<input type="checkbox"/> <input type="checkbox"/> <input type="checkbox"/> <input type="checkbox"/> <input type="checkbox"/>	→ 05/18; Felgenreöße [Zoll]: 16,0; → 05/18; Felgenreöße [Zoll]: 16,0; Felgenreöße [Zoll]: 17,0; - eFSB; - eFSB;	24.3601-1763.5 24.3601-1764.5 24.3601-1768.5 24.3381-1717.5 24.3381-1718.5	241529 241530 241614 241527 241528	- Halter - Halter Mobis - Halter - Halter - Halter
 Bremsschlauch								
1.6 CRDi 1.6 T-GDi	100 130	08/18→12/20 06/15→12/20	← ← → → →	<input type="checkbox"/> <input type="checkbox"/> <input type="checkbox"/> <input type="checkbox"/> <input type="checkbox"/>	Felgenreöße [Zoll]: 16,0; Felgenreöße [Zoll]: 16,0; + eFSB; - eFSB; + eFSB; - eFSB;	24.5298-0572.3 24.5298-0573.3 24.5296-0390.3 24.5296-0393.3 24.5296-0395.3 24.5296-0405.3	331697 331698 331707 331708 331694 331695	L= 590 L= 590 L= 420 L= 425 L= 420 L= 425
INFINITI - G Stufenheck 01/07→								
 Bremssattel								
35 X 37 X	228 245	01/07→12/08 09/08→12/13	← ←	<input type="checkbox"/> <input type="checkbox"/>		24.3451-1731.5 24.3451-1732.5	241431 241432	- Halter - Halter
37 37 X	235 - 243 235	10/08→ 10/08→	← ←	<input type="checkbox"/> <input type="checkbox"/>	→ 01/10; + RUS; → 01/10; + RUS;	24.3451-1731.5 24.3451-1732.5	241431 241432	- Halter - Halter
INFINITI - M35 01/05→								
 Bremssattel								
3.5 3.5 X	206 - 226 206 - 226	01/05→ 01/05→	← ←	<input type="checkbox"/> <input type="checkbox"/>		24.3451-1731.5 24.3451-1732.5	241431 241432	- Halter - Halter
INFINITI - M45 01/05→								
 Bremssattel								
4.5	250	01/05→	← ←	<input type="checkbox"/> <input type="checkbox"/>		24.3451-1731.5 24.3451-1732.5	241431 241432	- Halter - Halter
IVECO - DAILY III Kasten 05/99→10/09								
 Bremssattel								
29 L 10 V 29 L 11 V 29 L 12 V 29 L 13 29 L 9 V 35 C 12 V 35 S 12 V 35 S 10 35 S 11 V 35 C 11 V 35 C 13 V →	70 78 85 92 62 85 85 70 78 78 92	09/02→07/07 05/99→07/07 09/02→07/07 05/01→07/07 05/99→07/07 09/02→07/07 09/02→07/07 09/02→07/07 05/99→07/07 05/99→07/07 05/99→07/07	→ → →	<input type="checkbox"/> <input type="checkbox"/> <input type="checkbox"/>	→ 04/06; → 04/06;	24.3524-1701.5 24.3524-1702.5	241193 241194	- Halter - Halter

IVECO - DAILY III Kasten 05/99→10/09

 **Bremssattel**

35 S 13 V	92	05/99→07/07	➔	→ 04/06; ☐		24.3524-1701.5 241193		- Halter
35 S 15 V	107	11/02→07/07						
35 C 15 V	107	11/02→07/07	➔	→ 04/06; ☐		24.3524-1702.5 241194		- Halter
35 C 9 V	62	05/99→07/07						
35 S 9 V	62	05/99→07/07						
50 C 11	78	05/99→07/07						
50 C 13	92	05/99→07/07						
29 L 14	100	01/05→04/06	➔	☐		24.3524-1701.5 241193		- Halter
29 L 9 V	66	11/01→04/06						
35 C 14	100	09/04→04/06	➔	☐		24.3524-1702.5 241194		- Halter
35 S 14	100	01/05→04/06						
35 C 17	122	01/05→04/06						
35 S 17	122	01/05→04/06						
35 S 9 V	66	11/01→04/06						
50 C 14	100	09/04→04/06						
50 C 15	107	01/01→04/06						
50 C 17	122	09/04→04/06						

IVECO - DAILY III Pritsche/Fahrgestell 03/98→10/09

 **Bremssattel**

29 L 10	70	09/02→04/06	➔	☐		24.3524-1701.5 241193		- Halter
29 L 11	78	05/99→04/06						
29 L 12	85	09/02→04/06	➔	☐		24.3524-1702.5 241194		- Halter
29 L 13	92	11/01→04/06						
29 L 14	100	11/05→04/06						
29 L 9	62 -	05/99→04/06						
	66							
35 S 10 V	70	09/02→04/06						
35 C 10 V	70	09/02→04/06						
35 S 12	85	09/02→04/06						
35 C 12	85	09/02→04/06						
35 C 14	100	09/04→04/06						
35 S 14	100	01/05→04/06						
35 C 15	107	11/01→04/06						
35 C 17	122	01/05→04/06						
35 S 17	122	01/05→04/06						
35 C 9	62 -	05/99→04/06						
	66							
35 S 9	62 -	05/99→04/06						
	66							
35 C 11	78	05/99→04/06						
35 S 11	78	05/99→04/06						
35 S 13	92	05/99→04/06						
35 C 13	92	05/99→04/06						
50 C 11	78	05/99→04/06						
50 C 13	92	05/99→04/06						
50 C 14	100	09/04→04/06						
50 C 17	122	09/04→04/06						

IVECO - DAILY IV Bus 05/06→12/16

 **Bremssattel**

35S14	100	05/06→08/11	➔	☐		24.3524-1701.5 241193		- Halter
35S14 /P	100	05/06→08/11	➔	☐		24.3524-1702.5 241194		- Halter

IVECO - DAILY IV Kasten 05/06→03/12

 **Bremssattel**

29L10 V	70	05/06→08/11	➔	☐		24.3524-1701.5 241193		- Halter
29L12 V/P	85	05/06→08/11						
29L12 V	85	05/06→08/11	➔	☐		24.3524-1702.5 241194		- Halter
29L14 C/P	100	05/06→08/11						
29L14 C	100	05/06→08/11						
29L14 V/P	100	05/06→08/11						
29L14 V	100	05/06→08/11						
35C10	70	05/06→08/11						
35S10	70	05/06→08/11						
35S11 V	78	07/07→08/11						
35C11 V	78	07/07→08/11						
35C12 V/P	85	05/06→08/11						
35S12 V/P	85	05/06→08/11						
35C12 V	85	05/06→08/11						
35S12 V	85	05/06→08/11						
35C13 V/P	93	07/07→08/11						
35S13 V/P	93	07/07→08/11						
35C13 V	93	07/07→08/11						
35S13 V	93	07/07→08/11						
35C14 GV/P	100	07/07→08/11						
35S14 GV/P	100	07/07→08/11						
35S14 GV	100	07/07→08/11						
35C14 GV	100	07/07→08/11						

IVECO - DAILY IV Kasten 05/06→03/12

 **Bremssattel**

35C14 V/P	103	09/09→08/11	➔	☐		24.3524-1701.5	241193	- Halter
35S14 V/P	100	05/06→08/11	➔	☐		24.3524-1702.5	241194	- Halter
103								
35S14 V	100	05/06→08/11						
103								
35C14 V	100	05/06→08/11						
103								
35C15 V/P	107	05/06→08/11						
35C15 V	107	05/06→08/11						
35S17 V/P	125	07/07→08/11						
35C17 V	125	07/07→08/11						
35C17 V/P	125	07/07→08/11						
35S17 V	125	07/07→08/11						
35S18 V/P	130	05/06→08/11						
35S18 V	130	05/06→08/11						
35C18 V	130	05/06→08/11						
35C18 V/P	130	05/06→08/11						
35S14 C	100	05/06→08/11						
35S14 C/P	100	05/06→08/11						
...	100	05/06→08/11						

IVECO - DAILY IV Pritsche/Fahrgestell 05/06→03/12

 **Bremssattel**

29L10	70	05/06→08/11	➔	☐		24.3524-1701.5	241193	- Halter
29L12	85	05/06→08/11	➔	☐		24.3524-1702.5	241194	- Halter
29L14	100	05/06→08/11						
35C10	70	05/06→08/11						
35S10	70	05/06→08/11						
35S11 /P	78	07/07→08/11						
35S11 D	78	07/07→08/11						
35C11	78	07/07→08/11						
35S11	78	07/07→08/11						
35C12	85	05/06→08/11						
35S12	85	05/06→08/11						
35S13 D	93	07/07→08/11						
35C13	93	07/07→08/11						
35C13 /P	93	07/07→08/11						
35S13	93	07/07→08/11						
35S13 /P	93	07/07→08/11						
35C14	100	05/06→08/11						
103								
35S14 D/P	103	09/09→08/11						
35C14 /P	103	09/09→08/11						
35S14	100	05/06→08/11						
103								
35S14 /P	100	05/06→08/11						
103								
35S14 D	103	09/09→08/11						
35S14 G/P	100	07/07→08/11						
35C14 G/P	100	07/07→08/11						
35S14 G	100	07/07→08/11						
35C14 GD	100	07/07→08/11						
35C14 G	100	07/07→08/11						
...	100	07/07→08/11						
35C15	107	05/06→08/11						
35C17	125	07/07→08/11						
35C17 /P	125	07/07→08/11						
35S17 D	125	07/07→08/11						
35S17 /P	125	07/07→08/11						
35S17	125	07/07→08/11						
35S18	130	05/06→08/11						
35C18	130	05/06→08/11						
35S17 WD	125	07/07→08/11						
35S17 W	125	07/07→08/11						

IVECO - DAILY V Kasten 09/11→02/14

 **Bremssattel**

35C15L V	107	09/11→02/14	➔	☐	Fahrzeugtyp: 29L / 29S / 35S; ☐	24.3524-1701.5	241193	- Halter
35S15 V	107	09/11→02/14	➔	☐		24.3524-1702.5	241194	- Halter
29L15 V	107	09/11→02/14						
40C15L V	107	09/11→02/14						
50C15L V	107	09/11→02/14						
35C13	93	09/11→02/14						
29S13	93	09/11→02/14						
40C13	93	09/11→02/14						
40S13	93	09/11→02/14						
35S13	93	09/11→02/14						
29L13	93	09/11→02/14						
40C11	78	09/11→02/14	➔	☐	Fahrzeugtyp: 29L / 29S / 35C / 35S; ☐	24.3524-1701.5	241193	- Halter
35C11	78	09/11→02/14	➔	☐		24.3524-1702.5	241194	- Halter
29S11	78	09/11→02/14	➔	☐	Fahrzeugtyp: 29L / 29S / 35C / 35S; ☐			
→								

IVECO - DAILY V Kasten 09/11→02/14









Bremssattel









35S11 29L11	78 78	09/11→02/14 09/11→02/14	➡	Fahrzeugtyp: 29L / 29S / 35C / 35S; <input type="checkbox"/>	24.3524-1701.5	241193	- Halter
			➡	Fahrzeugtyp: 29L / 29S / 35C / 35S; <input type="checkbox"/>	24.3524-1702.5	241194	- Halter
45C15 V 40C15 V 60C15 V 65C15 V 50C15 V 35C15 V 35C17 60C17 65C17 45C17 70C17 40C17 35S17 50C17 35C21 V 35S21 V 50C21 V 40C21 V 45C21 V 35S14 70C14 35C14 65C14 40C14 NaturalPower 35S14 50C14	107 107 107 107 107 107 125 125 125 125 125 125 125 125 150 150 150 150 150 110 100 100 100 100 100 100 100	09/11→02/14 09/11→02/14 09/11→02/14 09/11→02/14 09/11→02/14 09/11→02/14 09/11→02/14 09/11→02/14 09/11→02/14 09/11→02/14 09/11→02/14 09/11→02/14 09/11→02/14 09/11→02/14 09/11→02/14 09/11→02/14 09/11→02/14 09/11→02/14 09/11→02/14 04/12→02/14 09/11→02/14 09/11→02/14 09/11→02/14 09/11→02/14 09/11→02/14 09/11→02/14 09/11→02/14	➡	Fahrzeugtyp: 35S; <input type="checkbox"/>	24.3524-1701.5	241193	- Halter
			➡	Fahrzeugtyp: 35S; <input type="checkbox"/>	24.3524-1702.5	241194	- Halter
35S60E Electric	60	09/11→02/14	➡	<input type="checkbox"/>	24.3524-1701.5	241193	- Halter
			➡	<input type="checkbox"/>	24.3524-1702.5	241194	- Halter

IVECO - DAILY V Pritsche/Fahrgestell 09/11→02/14









Bremssattel

































26L11 35C11D 40C11 29S11 35S11 29L11	78 78 78 78 78 78	09/11→02/14 09/11→02/14 09/11→02/14 09/11→02/14 09/11→02/14 09/11→02/14	➡	Fahrzeugtyp: 29L / 29S; <input type="checkbox"/>	24.3524-1701.5	241193	- Halter
			➡	Fahrzeugtyp: 29L / 29S; <input type="checkbox"/>	24.3524-1702.5	241194	- Halter
29L15 35C15 40C15 35S15 50C15 35C13D 29S13 29L13D 40C13 35S13 29L13	107 107 107 107 107 93 93 93 93 93 93	09/11→02/14 09/11→02/14 09/11→02/14 09/11→02/14 09/11→02/14 09/11→02/14 09/11→02/14 09/11→02/14 09/11→02/14 09/11→02/14 09/11→02/14	➡	Fahrzeugtyp: 29L / 29S / 35S; <input type="checkbox"/>	24.3524-1701.5	241193	- Halter
			➡	Fahrzeugtyp: 29L / 29S / 35S; <input type="checkbox"/>	24.3524-1702.5	241194	- Halter
35C15 60C15 45C15 70C15 40C15 65C15 35S15 50C15 35C17 60C17 65C17 45C17 70C17 40C17 35S17 50C17 65C21 45C21 70C21 40C21 50C21 35C21 60C21 35S21 35C14 60C14 65C14 40C14 NaturalPower 35S14 50C14 ...	107 107 107 107 107 107 107 107 125 125 125 125 125 125 125 125 150 150 150 150 150 150 150 150 150 150 100 100 100 100 100 100	09/11→02/14 09/11→02/14	➡	Fahrzeugtyp: 35S; <input type="checkbox"/>	24.3524-1701.5	241193	- Halter
			➡	Fahrzeugtyp: 35S; <input type="checkbox"/>	24.3524-1702.5	241194	- Halter

	kw			 	! #			
JAGUAR - E-PACE (X540) 09/17 →								
 Bremssattel								
1.5 P160 MHEV	118	11/20 →	→	→ L1Z99999; Bremsengröße: 16"; <input type="checkbox"/>		24.6238-7039.5	241313	ATE - Halter + eFSB
1.5 P270e Plug-in Hybrid AWD	198	04/24 →	→	→ L1Z99999; Bremsengröße: 16"; <input type="checkbox"/>		24.6238-7040.5	241314	ATE - Halter + eFSB
1.5 P300e Plug-in Hybrid AWD	227	11/20 →						
2.0 AWD	221	09/17 →						
2.0 D150	110	09/17 →						
2.0 D150 AWD	110	09/17 →						
2.0 D165	120	11/20 →						
2.0 D165 MHEV AWD	120	11/20 →						
2.0 D180 AWD	132	09/17 →						
2.0 D200 MHEV AWD	150	11/20 →						
2.0 D240 AWD	177	09/17 →						
2.0 Flexfuel AWD	183	09/17 →						
2.0 P200 AWD	147 - 183	09/17 →						
2.0 P200 MHEV AWD	147	11/20 →						
2.0 P200 MHEV FLEX AWD	147	11/20 →						
2.0 P250 MHEV AWD	184	11/20 →						
2.0 P300 MHEV AWD	221	11/20 →						
Führungshülzensatz, Bremssattel								
1.5 P160 MHEV	118	11/20 →	→			11.0101-5407.2	260011	ATE
1.5 P270e Plug-in Hybrid AWD	198	04/24 →						
1.5 P300e Plug-in Hybrid AWD	227	11/20 →						
2.0 AWD	221	09/17 →						
2.0 D150	110	09/17 →						
2.0 D150 AWD	110	09/17 →						
2.0 D165	120	11/20 →						
2.0 D165 MHEV AWD	120	11/20 →						
2.0 D180 AWD	132	09/17 →						
2.0 D200 MHEV AWD	150	11/20 →						
2.0 D240 AWD	177	09/17 →						
2.0 Flexfuel AWD	183	09/17 →						
2.0 P200 AWD	147 - 183	09/17 →						
2.0 P200 MHEV AWD	147	11/20 →						
2.0 P200 MHEV FLEX AWD	147	11/20 →						
2.0 P250 MHEV AWD	184	11/20 →						
2.0 P300 MHEV AWD	221	11/20 →						
Führungsbolzen, Bremssattel								
1.5 P160 MHEV	118	11/20 →	←	Bremsengröße: 17"		11.8171-0096.1	250155	ATE
1.5 P270e Plug-in Hybrid AWD	198	04/24 →	→			11.8171-0008.1	990049	ATE
1.5 P300e Plug-in Hybrid AWD	227	11/20 →						
2.0 AWD	221	09/17 →						
2.0 D150	110	09/17 →						
2.0 D150 AWD	110	09/17 →						
2.0 D165	120	11/20 →						
2.0 D165 MHEV AWD	120	11/20 →						
2.0 D180 AWD	132	09/17 →						
2.0 D200 MHEV AWD	150	11/20 →						
2.0 D240 AWD	177	09/17 →						
2.0 Flexfuel AWD	183	09/17 →						
2.0 P200 AWD	147 - 183	09/17 →						
2.0 P200 MHEV AWD	147	11/20 →						
2.0 P200 MHEV FLEX AWD	147	11/20 →						
2.0 P250 MHEV AWD	184	11/20 →						
2.0 P300 MHEV AWD	221	11/20 →						
Stellelement, Feststellbremse Bremssattel								
1.5 P160 MHEV	118	11/20 →	→	<input type="checkbox"/>		24.6281-2011.2	250172	ATE
1.5 P270e Plug-in Hybrid AWD	198	04/24 →	→	<input type="checkbox"/>		24.6281-2012.2	250173	ATE
1.5 P300e Plug-in Hybrid AWD	227	11/20 →						
2.0 AWD	221	09/17 →						
2.0 D150	110	09/17 →						
2.0 D150 AWD	110	09/17 →						
2.0 D165	120	11/20 →						
2.0 D165 MHEV AWD	120	11/20 →						
2.0 D180 AWD	132	09/17 →						
2.0 D200 MHEV AWD	150	11/20 →						
2.0 D240 AWD	177	09/17 →						
2.0 Flexfuel AWD	183	09/17 →						









	kw			 	! #		
JAGUAR - E-PACE (X540) 09/17→							
Stellelement, Feststellbremse Bremssattel							
2.0 P200 AWD	147 - 183	09/17→	➔	<input type="checkbox"/>		24.6281-2011.2 250172	ATE
2.0 P200 MHEV AWD	147	11/20→	➔	<input type="checkbox"/>		24.6281-2012.2 250173	ATE
2.0 P200 MHEV FLEX AWD	147	11/20→					
2.0 P250 MHEV AWD	184	11/20→					
2.0 P300 MHEV AWD	221	11/20→					
JAGUAR - F-PACE (X761) 09/15→							
 Bremssattel							
2.0 D165 MHEV	120	10/20→	➔	nicht für Bremssattelfarbe: schwarz; → LA999999; <input type="checkbox"/>		24.6240-7001.5 241315	ATE + EMot / - Halter + eFSB
2.0 D200 MHEV	150	10/20→					
2.0 P400e Plug-in Hybrid	297	10/20→	➔	nicht für Bremssattelfarbe: schwarz; → LA999999; <input type="checkbox"/>		24.6240-7002.5 241316	ATE + EMot / - Halter + eFSB
2.0 SD4 AWD	177	02/17→					
2.0 TD4	120 - 132	09/15→					
2.0 TD4 AWD	132	09/15→					
2.0 Ti4	177 - 184	05/16→					
2.0 Ti4 AWD	184 - 221	02/17→					
3.0 D300 MHEV	221	10/20→					
3.0 P400 MHEV	294	10/20→					
3.0 SCV6 AWD	250 - 280	09/15→					
3.0 SDV6 AWD	221	09/15→					
Führungshülzensatz, Bremssattel							
2.0 D165 MHEV	120	10/20→	➔			11.0101-5407.2 260011	ATE
2.0 D200 MHEV	150	10/20→					
2.0 P400e Plug-in Hybrid	297	10/20→					
2.0 SD4 AWD	177	02/17→					
2.0 TD4	120 - 132	09/15→					
2.0 TD4 AWD	132	09/15→					
2.0 Ti4	177 - 184	05/16→					
2.0 Ti4 AWD	184 - 221	02/17→					
3.0 D300 MHEV	221	10/20→					
3.0 P400 MHEV	294	10/20→					
3.0 SCV6 AWD	250 - 280	09/15→					
3.0 SDV6 AWD	221	09/15→					
5.0 SCV8 SVR AWD	405	08/18→					
5.0 SVR P550 MHEV	405	10/20→					
Führungsbolzen, Bremssattel							
2.0 D165 MHEV	120	10/20→	←			11.8171-0096.1 250155	ATE
2.0 D200 MHEV	150	10/20→					
2.0 P400e Plug-in Hybrid	297	10/20→	➔			11.8171-0008.1 990049	ATE
2.0 SD4 AWD	177	02/17→					
2.0 TD4	120 - 132	09/15→					
2.0 TD4 AWD	132	09/15→					
2.0 Ti4	177 - 184	05/16→					
2.0 Ti4 AWD	184 - 221	02/17→					
3.0 D300 MHEV	221	10/20→					
3.0 P400 MHEV	294	10/20→					
3.0 SCV6 AWD	250 - 280	09/15→					
3.0 SDV6 AWD	221	09/15→					
5.0 SCV8 SVR AWD	405	08/18→	➔			11.8171-0008.1 990049	ATE
5.0 SVR P550 MHEV	405	10/20→					
Stellelement, Feststellbremse Bremssattel							
2.0 D165 MHEV	120	10/20→	➔	<input type="checkbox"/>		24.6281-2011.2 250172	ATE
2.0 D200 MHEV	150	10/20→					
2.0 P400e Plug-in Hybrid	297	10/20→	➔	<input type="checkbox"/>		24.6281-2012.2 250173	ATE
2.0 SD4 AWD	177	02/17→					
2.0 TD4	120 - 132	09/15→					
2.0 TD4 AWD	132	09/15→					
2.0 Ti4	177 - 184	05/16→					
2.0 Ti4 AWD	184 - 221	02/17→					
3.0 D300 MHEV	221	10/20→					
3.0 P400 MHEV	294	10/20→					
➔							





















	kw			 	! #			
JAGUAR - F-PACE (X761) 09/15→								
Stellelement, Feststellbremse Bremssattel								
3.0 SCV6 AWD	250	09/15→	→	<input type="checkbox"/>		24.6281-2011.2	250172	ATE
	280							
3.0 SDV6 AWD	221	09/15→	→	<input type="checkbox"/>		24.6281-2012.2	250173	ATE
5.0 SCV8 SVR AWD	405	08/18→						
5.0 SVR P550 MHEV	405	10/20→						
JAGUAR - F-TYPE Cabriolet (X152) 10/12→								
 Bremssattel								
2.0 Ti4	221	07/17→	←	Bremssattelfarbe: silber; Felgengröße [Zoll]: 18,0; <input type="checkbox"/>		24.3606-9001.5	241064	ATE - Halter
3.0 SCV6	250	10/12→						
3.0 SCV6 S	280	10/12→						
3.0 SCV6 S AWD	280	12/14→	←	Bremssattelfarbe: rot; Felgengröße [Zoll]: 18,0; <input type="checkbox"/>		24.3606-9001.5	241064	ATE - Halter
5.0 SCV8 R	405	10/13→						
5.0 SCV8 R AWD	405	12/14→	←	Bremssattelfarbe: silber; Felgengröße [Zoll]: 18,0; <input type="checkbox"/>		24.3606-9002.5	241065	ATE - Halter
5.0 SCV8 S	364	10/12→						
5.0 SCV8 SVR	423	05/15→	←	Bremssattelfarbe: rot; Felgengröße [Zoll]: 18,0; <input type="checkbox"/>		24.3606-9002.5	241065	ATE - Halter
5.0 SCV8 SVR / SCV8 P575 R AWD	423	12/15→						
SCV6 400 SPORT	294	11/16→						
SCV6 400 SPORT AWD	294	11/16→						
5.0 SCV8 P450	331	12/19→	←	für Bremsscheibendurchmesser [mm]: 355; <input type="checkbox"/>		24.3606-9001.5	241064	ATE - Halter
5.0 SCV8 P450 AWD	331	12/19→	←	für Bremsscheibendurchmesser [mm]: 355; Bremssattelfarbe: rot; <input type="checkbox"/>		24.3606-9001.5	241064	ATE - Halter
			←	für Bremsscheibendurchmesser [mm]: 355; Bremssattelfarbe: silber; <input type="checkbox"/>		24.3606-9001.5	241064	ATE - Halter
			←	für Bremsscheibendurchmesser [mm]: 355; <input type="checkbox"/>		24.3606-9002.5	241065	ATE - Halter
			←	für Bremsscheibendurchmesser [mm]: 355; Bremssattelfarbe: rot; <input type="checkbox"/>		24.3606-9002.5	241065	ATE - Halter
			←	für Bremsscheibendurchmesser [mm]: 355; Bremssattelfarbe: silber; <input type="checkbox"/>		24.3606-9002.5	241065	ATE - Halter
JAGUAR - F-TYPE Coupe (X152) 09/13→								
 Bremssattel								
2.0 Ti4	221	07/17→	←	Bremssattelfarbe: silber; Felgengröße [Zoll]: 18,0; <input type="checkbox"/>		24.3606-9001.5	241064	ATE - Halter
3.0 SCV6	250	10/13→						
3.0 SCV6 400 SPORT	294	11/16→	←	Bremssattelfarbe: rot; Felgengröße [Zoll]: 18,0; <input type="checkbox"/>		24.3606-9001.5	241064	ATE - Halter
3.0 SCV6 400 SPORT AWD	294	11/16→						
3.0 SCV6 S	280	10/13→	←	Bremssattelfarbe: silber; Felgengröße [Zoll]: 18,0; <input type="checkbox"/>		24.3606-9002.5	241065	ATE - Halter
3.0 SCV6 S AWD	280	12/14→						
5.0 SCV8 R	405	10/13→	←	Bremssattelfarbe: rot; Felgengröße [Zoll]: 18,0; <input type="checkbox"/>		24.3606-9002.5	241065	ATE - Halter
5.0 SCV8 R AWD	405	12/14→						
5.0 SCV8 SVR / SCV8 P575 R	423	12/15→						
5.0 SCV8 P450	331	12/19→	←	für Bremsscheibendurchmesser [mm]: 355; <input type="checkbox"/>		24.3606-9001.5	241064	ATE - Halter
5.0 SCV8 P450 AWD	331	12/19→	←	für Bremsscheibendurchmesser [mm]: 355; Bremssattelfarbe: rot; <input type="checkbox"/>		24.3606-9001.5	241064	ATE - Halter
			←	für Bremsscheibendurchmesser [mm]: 355; Bremssattelfarbe: silber; <input type="checkbox"/>		24.3606-9001.5	241064	ATE - Halter
			←	für Bremsscheibendurchmesser [mm]: 355; <input type="checkbox"/>		24.3606-9002.5	241065	ATE - Halter
			←	für Bremsscheibendurchmesser [mm]: 355; Bremssattelfarbe: rot; <input type="checkbox"/>		24.3606-9002.5	241065	ATE - Halter
			←	für Bremsscheibendurchmesser [mm]: 355; Bremssattelfarbe: silber; <input type="checkbox"/>		24.3606-9002.5	241065	ATE - Halter
JAGUAR - I-PACE (X590) 02/18→								
Führungshülensatz, Bremssattel								
EV320 AWD	236	10/20→	→			11.0101-5407.2	260011	ATE
EV400 AWD	294	02/18→						
Führungsbolzen, Bremssattel								
EV320 AWD	236	10/20→	←			11.8171-0096.1	250155	ATE
EV400 AWD	294	02/18→	→			11.8171-0008.1	990049	ATE
Stellelement, Feststellbremse Bremssattel								
EV320 AWD	236	10/20→	→	<input type="checkbox"/>		24.6281-2011.2	250172	ATE
EV400 AWD	294	02/18→	→	<input type="checkbox"/>		24.6281-2012.2	250173	ATE











	kw			 	! #		
JAGUAR - S-TYPE II (X200) 10/98→12/08							
 Bremssattel							
2.7 D	152	06/04→10/07	➔	N52048→; 		24.3457-7021.5 241111	ATE - Halter
			➔	N52048→; 		24.3457-7022.5 241112	ATE - Halter
JAGUAR - XE (X760) 03/15→							
 Bremssattel							
2.0	147 - 177	03/15→	➔	Bremsengröße: 16"; 		24.6238-7039.5 241313	ATE - Halter + eFSB
2.0 D	120 - 132	03/15→	➔	Bremsengröße: 16"; 		24.6238-7040.5 241314	ATE - Halter + eFSB
2.0 D AWD	132 - 177	10/15→	➔	Bremsengröße: 17"; 		24.6240-7001.5 241315	ATE + EMot / - Halter + eFSB
			➔	Bremsengröße: 17"; 		24.6240-7002.5 241316	ATE + EMot / - Halter + eFSB
2.0	184	02/17→	➔	Bremsengröße: 16"; 		24.6238-7039.5 241313	ATE - Halter + eFSB
2.0 AWD	184	02/17→	➔	Bremsengröße: 16"; 		24.6238-7040.5 241314	ATE - Halter + eFSB
			➔	Bremsengröße: 17"; → LCP99999; 		24.6240-7001.5 241315	ATE + EMot / - Halter + eFSB
			➔	Bremsengröße: 17"; → LCP99999; 		24.6240-7002.5 241316	ATE + EMot / - Halter + eFSB
2.0	221	06/17→	➔	nicht für Bremssattelfarbe: schwarz; → LCP99999; 		24.6240-7001.5 241315	ATE + EMot / - Halter + eFSB
2.0 AWD	221	06/17→	➔	nicht für Bremssattelfarbe: schwarz; → LCP99999; 		24.6240-7002.5 241316	ATE + EMot / - Halter + eFSB
3.0 S	250 - 280	03/15→	➔			24.6240-7001.5 241315	ATE + EMot / - Halter + eFSB
			➔			24.6240-7002.5 241316	ATE + EMot / - Halter + eFSB
Führungshülzensatz, Bremssattel							
2.0	147 - 221	03/15→	➔			11.0101-5407.2 260011	ATE
2.0 AWD	184 - 221	02/17→					
2.0 D	120 - 132	03/15→					
2.0 D200 MHEV	150	11/20→					
2.0 D200 MHEV AWD	150	11/20→					
2.0 D AWD	132 - 177	10/15→					
3.0 S	250 - 280	03/15→					
Führungsbolzen, Bremssattel							
2.0	147 - 184	03/15→	←	Bremsengröße: 17" / 18"		11.8171-0096.1 250155	ATE
2.0 AWD	184	02/17→	➔			11.8171-0008.1 990049	ATE
2.0 D	120 - 132	03/15→					
2.0 D200 MHEV	150	11/20→					
2.0 D200 MHEV AWD	150	11/20→					
2.0 D AWD	132 - 177	10/15→					
2.0	221	06/17→	←			11.8171-0096.1 250155	ATE
2.0 AWD	221	06/17→					
3.0 S	250 - 280	03/15→	➔			11.8171-0008.1 990049	ATE
Stellelement, Feststellbremse Bremssattel							
2.0	147 - 221	03/15→	➔			24.6281-2011.2 250172	ATE
2.0 AWD	184 - 221	02/17→	➔			24.6281-2012.2 250173	ATE
2.0 D	120 - 132	03/15→					
2.0 D200 MHEV	150	11/20→					
2.0 D200 MHEV AWD	150	11/20→					
2.0 D AWD	132 - 177	10/15→					
3.0 S	250 - 280	03/15→					
JAGUAR - XF I (X250) 03/08→04/15							
 Bremssattel							
2.0	177	06/12→04/15	←			24.3601-9747.5 241056	ATE - Halter
2.2 D	120 - 147	04/11→04/15	←			24.3601-9748.5 241057	ATE - Halter
2.7 D	152	03/08→04/15	➔	Bremssattelfarbe: silber; 		24.3457-7021.5 241111	ATE - Halter
3.0	175	03/08→04/15	➔	Bremssattelfarbe: silber; 		24.3457-7022.5 241112	ATE - Halter
4.2	219	03/08→04/15	➔	Bremssattelfarbe: silber; 		24.3457-7022.5 241112	ATE - Halter
3.0	250	03/12→04/15	←			24.3606-9001.5 241064	ATE - Halter
→							

















































	kw					! #			
JAGUAR - XF I (X250) 03/08→04/15									
 Bremssattel									
3.0 AWD 5.0	250 283	10/12→04/15 03/09→04/15	←	☐			24.3606-9002.5	241065	ATE - Halter
			→		Bremssattelfarbe: silber; ☐		24.3457-7021.5	241111	ATE - Halter
			→		Bremssattelfarbe: silber; ☐		24.3457-7022.5	241112	ATE - Halter
3.0 D	155 - 202	03/09→04/15	←		für Bremsscheibendurchmesser [mm]: 326; ☐		24.3601-9747.5	241056	ATE - Halter
			←		für Bremsscheibendurchmesser [mm]: 326; ☐		24.3601-9748.5	241057	ATE - Halter
			←		für Bremsscheibendurchmesser [mm]: 355; ☐		24.3606-9001.5	241064	ATE - Halter
			←		für Bremsscheibendurchmesser [mm]: 355; ☐		24.3606-9002.5	241065	ATE - Halter
			→		Bremssattelfarbe: silber; ☐		24.3457-7021.5	241111	ATE - Halter
			→		Bremssattelfarbe: silber; ☐		24.3457-7022.5	241112	ATE - Halter
4.2 Kompressor	306	03/08→04/15	→		Bremssattelfarbe: silber; ☐		24.3457-7021.5	241111	ATE - Halter
			→		Bremssattelfarbe: silber; ☐		24.3457-7022.5	241112	ATE - Halter
Halter, Bremssattel									
2.0 2.2 D 2.7 D 3.0 3.0 AWD 3.0 D 4.2 4.2 Kompressor 5.0	177 120 - 147 152 175 - 250 250 155 - 202 219 306 283	06/12→04/15 04/11→04/15 03/08→04/15 03/08→04/15 10/12→04/15 03/09→04/15 03/08→04/15 03/08→04/15 03/09→04/15	→				11.0230-0840.1	260136	ATE
JAGUAR - XF II (X260) 05/15→									
 Bremssattel									
2.0 2.0 D	147 - 177 132 - 177	05/15→	→	☐			24.6240-7001.5	241315	ATE + EMot / - Halter + eFSB
			→	☐			24.6240-7002.5	241316	ATE + EMot / - Halter + eFSB
2.0 D AWD 3.0 3.0 AWD	132 - 177 250 - 280 250 - 280	03/16→ 05/15→ 07/15→							
2.0 2.0 AWD	184 - 221 184 - 221	03/17→	→		nicht für Bremssattelfarbe: schwarz; → LCY99999; ☐		24.6240-7001.5	241315	ATE + EMot / - Halter + eFSB
			→		nicht für Bremssattelfarbe: schwarz; → LCY99999; ☐		24.6240-7002.5	241316	ATE + EMot / - Halter + eFSB
2.0 D	120	05/15→	→		Bremsegröße: 16"; ☐		24.6238-7039.5	241313	ATE - Halter + eFSB
			→		Bremsegröße: 16"; ☐		24.6238-7040.5	241314	ATE - Halter + eFSB
			→		Bremsegröße: 17"; ☐		24.6240-7001.5	241315	ATE + EMot / - Halter + eFSB
			→		Bremsegröße: 17"; ☐		24.6240-7002.5	241316	ATE + EMot / - Halter + eFSB
3.0 D	221	05/15→	→		nicht für Bremssattelfarbe: schwarz; ☐		24.6240-7001.5	241315	ATE + EMot / - Halter + eFSB
			→		nicht für Bremssattelfarbe: schwarz; ☐		24.6240-7002.5	241316	ATE + EMot / - Halter + eFSB
Führungshülzensatz, Bremssattel									
2.0 2.0 AWD 2.0 D 2.0 D200 MHEV 2.0 D200 MHEV AWD 2.0 D AWD 3.0 3.0 AWD 3.0 D →	147 - 221 184 - 221 120 - 177 150 150 132 - 177 250 - 280 250 - 280 221	05/15→ 03/17→ 05/15→ 11/20→ 11/20→ 03/16→ 05/15→ 07/15→ 05/15→	→				11.0101-5407.2	260011	ATE



































	kw			 	! #		
JAGUAR - XF II (X260) 05/15→							
Führungsbolzen, Bremsattel							
2.0	147 - 221	05/15→	←			11.8171-0096.1 250155	ATE
2.0 AWD	184 - 221	03/17→	→			11.8171-0008.1 990049	ATE
2.0 D	120 - 177	05/15→					
2.0 D200 MHEV	150	11/20→					
2.0 D200 MHEV AWD	150	11/20→					
2.0 D AWD	132 - 177	03/16→					
3.0	250 - 280	05/15→					
3.0 AWD	250 - 280	07/15→					
3.0 D	221	05/15→					
Stellelement, Feststellbremse Bremsattel							
2.0	147 - 221	05/15→	→	☐		24.6281-2011.2 250172	ATE
2.0 AWD	184 - 221	03/17→	→	☐		24.6281-2012.2 250173	ATE
2.0 D	120 - 177	05/15→					
2.0 D200 MHEV	150	11/20→					
2.0 D200 MHEV AWD	150	11/20→					
2.0 D AWD	132 - 177	03/16→					
3.0	250 - 280	05/15→					
3.0 AWD	250 - 280	07/15→					
3.0 D	221	05/15→					
JAGUAR - XF SPORTBRAKE (X250) 09/12→12/15							
 Bremsattel							
2.0 T	177	08/13→12/15	←	☐		24.3601-9747.5 241056	ATE - Halter
2.2 D	120 - 147	09/12→04/14	←	☐		24.3601-9748.5 241057	ATE - Halter
			→		Bremsattelfarbe: silber; ☐	24.3457-7021.5 241111	ATE - Halter
			→		Bremsattelfarbe: silber; ☐	24.3457-7022.5 241112	ATE - Halter
3.0 D	177 - 202	09/12→04/14	←		für Bremsscheibendurchmesser [mm]: 326; ☐	24.3601-9747.5 241056	ATE - Halter
			←		für Bremsscheibendurchmesser [mm]: 326; ☐	24.3601-9748.5 241057	ATE - Halter
			←		für Bremsscheibendurchmesser [mm]: 355; ☐	24.3606-9001.5 241064	ATE - Halter
			←		für Bremsscheibendurchmesser [mm]: 355; ☐	24.3606-9002.5 241065	ATE - Halter
			→		Bremsattelfarbe: silber; ☐	24.3457-7021.5 241111	ATE - Halter
			→		Bremsattelfarbe: silber; ☐	24.3457-7022.5 241112	ATE - Halter
Halter, Bremsattel							
2.0 T	177	08/13→12/15	→			11.0230-0840.1 260136	ATE
2.2 D	120 - 147	09/12→04/14					
3.0 D	177 - 202	09/12→04/14					
JAGUAR - XF SPORTBRAKE (X260) 07/17→							
 Bremsattel							
2.0	147	07/17→	→	☐		24.6240-7001.5 241315	ATE + EMot / - Halter + eFSB
2.0 D	132	07/17→					
2.0 D AWD	132 - 177	07/17→	→	☐		24.6240-7002.5 241316	ATE + EMot / - Halter + eFSB
3.0	280	07/17→					
3.0 AWD	280	07/17→					
2.0	184	07/17→	→		nicht für Bremsattelfarbe: schwarz; → LCY99999; ☐	24.6240-7001.5 241315	ATE + EMot / - Halter + eFSB
2.0 AWD	184 - 221	08/18→	→		nicht für Bremsattelfarbe: schwarz; → LCY99999; ☐	24.6240-7002.5 241316	ATE + EMot / - Halter + eFSB
2.0 D	120	07/17→	→		Bremsengröße: 16"; ☐	24.6238-7039.5 241313	ATE - Halter + eFSB
			→		Bremsengröße: 16"; ☐	24.6238-7040.5 241314	ATE - Halter + eFSB
			→		Bremsengröße: 17"; ☐	24.6240-7001.5 241315	ATE + EMot / - Halter + eFSB
			→		Bremsengröße: 17"; ☐	24.6240-7002.5 241316	ATE + EMot / - Halter + eFSB
→							

	kw			 	! #		
JAGUAR - XF SPORTBRAKE (X260) 07/17→							
 Bremssattel							
3.0 D	221	07/17→	➔	nicht für Bremssattelfarbe: schwarz; <input type="checkbox"/>	24.6240-7001.5	241315	ATE + EMot / - Halter + eFSB
			➔	nicht für Bremssattelfarbe: schwarz; <input type="checkbox"/>	24.6240-7002.5	241316	ATE + EMot / - Halter + eFSB
Führungshülzensatz, Bremssattel							
2.0	147 - 184	07/17→	➔		11.0101-5407.2	260011	ATE
2.0 AWD	184 - 221	08/18→					
2.0 D	120 - 132	07/17→					
2.0 D200 MHEV	150	11/20→					
2.0 D200 MHEV AWD	150	11/20→					
2.0 D AWD	132 - 177	07/17→					
3.0	280	07/17→					
3.0 AWD	280	07/17→					
3.0 D	221	07/17→					
Führungsbolzen, Bremssattel							
2.0	147 - 184	07/17→	←		11.8171-0096.1	250155	ATE
2.0 AWD	184 - 221	08/18→	➔		11.8171-0008.1	990049	ATE
2.0 D	120 - 132	07/17→					
2.0 D200 MHEV	150	11/20→					
2.0 D200 MHEV AWD	150	11/20→					
2.0 D AWD	132 - 177	07/17→					
3.0	280	07/17→					
3.0 AWD	280	07/17→					
3.0 D	221	07/17→					
Stellelement, Feststellbremse Bremssattel							
2.0	147 - 184	07/17→	➔	<input type="checkbox"/>	24.6281-2011.2	250172	ATE
2.0 AWD	184 - 221	08/18→	➔	<input type="checkbox"/>	24.6281-2012.2	250173	ATE
2.0 D	120 - 132	07/17→					
2.0 D200 MHEV	150	11/20→					
2.0 D200 MHEV AWD	150	11/20→					
2.0 D AWD	132 - 177	07/17→					
3.0	280	07/17→					
3.0 AWD	280	07/17→					
3.0 D	221	07/17→					
JAGUAR - XJ (X308) 09/96→06/03							
 Bremssattel							
3.2	174	07/97→05/03	←	für Fahrzeuge ohne Sportpaket; <input type="checkbox"/>	24.3601-9781.5	241121	ATE - Halter
			←	für Fahrzeuge ohne Sportpaket; <input type="checkbox"/>	24.3601-9782.5	241122	ATE - Halter
4.0	209 - 216	07/97→05/03	←	<input type="checkbox"/>	24.3601-9781.5	241121	ATE - Halter
			←	<input type="checkbox"/>	24.3601-9782.5	241122	ATE - Halter
Feder, Bremssattel							
3.2	174	07/97→05/03	➔	für Fahrzeuge ohne Sportpaket	2 11.8116-0073.1	390498	ATE
					11.8116-0129.1	390591	ATE
4.0	209 - 216	07/97→05/03	➔		2 11.8116-0073.1	390498	ATE
					11.8116-0129.1	390591	ATE
JAGUAR - XJ (X350, X358) 03/03→03/09							
 Bremssattel							
D 2.7	152	10/05→03/09	←	→ H32732; <input type="checkbox"/>	24.3601-9747.5	241056	ATE - Halter
			←	→ H32732; <input type="checkbox"/>	24.3601-9748.5	241057	ATE - Halter
			➔	G49701→; Bremssattelfarbe: silber; <input type="checkbox"/>	24.3457-7021.5	241111	ATE - Halter
			➔	G49701→; Bremssattelfarbe: silber; <input type="checkbox"/>	24.3457-7022.5	241112	ATE - Halter
Halter, Bremssattel							
D 2.7 →	152	10/05→03/09	➔	G49701→	11.0230-0840.1	260136	ATE

	kw			 	! #		
JAGUAR - XJ (X350, X358) 03/03→03/09							
Feder, Bremssattel							
D 2.7	152	10/05→03/09	➡	→ H32732	2	11.8116-0206.1 390593	ATE
JAGUAR - XJ (X351) 10/09→							
 Bremssattel							
2.0 Ti4	177	05/12→12/19	←	☐		24.3606-9001.5 241064	ATE - Halter
3.0 SCV6	250	03/12→12/19	←	☐		24.3606-9002.5 241065	ATE - Halter
3.0 SCV6 AWD	250	10/12→12/19	←	☐		24.3606-9002.5 241065	ATE - Halter
3.0 SDV6	202	10/09→04/16	➡	Bremssattelfarbe: silber; ☐		24.3457-7021.5 241111	ATE - Halter
3.0 V6	175	01/11→12/19	➡	Bremssattelfarbe: silber; ☐		24.3457-7022.5 241112	ATE - Halter
5.0 V8	283	10/09→12/19	➡	Bremssattelfarbe: silber; ☐		24.3457-7022.5 241112	ATE - Halter
3.0 SDV6	221	04/15→12/19	←	☐		24.3606-9001.5 241064	ATE - Halter
			←	☐		24.3606-9002.5 241065	ATE - Halter
			➡	→ V90865; Bremssattelfarbe: silber; ☐		24.3457-7021.5 241111	ATE - Halter
			➡	→ V90865; Bremssattelfarbe: silber; ☐		24.3457-7022.5 241112	ATE - Halter
Halter, Bremssattel							
2.0 Ti4	177	05/12→12/19	➡			11.0230-0840.1 260136	ATE
3.0 SCV6	250	03/12→12/19	➡			11.0230-0840.1 260136	ATE
3.0 SCV6 AWD	250	10/12→12/19	➡			11.0230-0840.1 260136	ATE
3.0 SDV6	202	10/09→04/16	➡			11.0230-0840.1 260136	ATE
3.0 V6	175	01/11→12/19	➡			11.0230-0840.1 260136	ATE
5.0 V8	283	10/09→12/19	➡			11.0230-0840.1 260136	ATE
3.0 SDV6	221	04/15→12/19	➡	→ V90865		11.0230-0840.1 260136	ATE
JAGUAR - XK II Cabriolet (X150) 03/06→07/14							
 Bremssattel							
4.2 XK	224	02/08→07/14	←	für Bremsscheibendurchmesser [mm]: 326; ☐		24.3601-9747.5 241056	ATE - Halter
			←	für Bremsscheibendurchmesser [mm]: 326; ☐		24.3601-9748.5 241057	ATE - Halter
			➡	für Bremsscheibendurchmesser [mm]: 326; + eFSB; Bremssattelfarbe: silber; ☐		24.3457-7021.5 241111	ATE - Halter
			➡	für Bremsscheibendurchmesser [mm]: 326; + eFSB; Bremssattelfarbe: silber; ☐		24.3457-7022.5 241112	ATE - Halter
Halter, Bremssattel							
4.2 XK	224	02/08→07/14	➡	für Bremsscheibendurchmesser [mm]: 326		11.0230-0840.1 260136	ATE
Feder, Bremssattel							
5.0 XKR	375	01/09→07/14	➡	Bremssattelfarbe: rot	2	11.8116-0340.1 390595	ATE
5.0 XKR-S	405	01/11→07/14	➡	Bremssattelfarbe: grau	2	11.8116-0340.1 390595	ATE
JAGUAR - XK II Coupe (X150) 03/06→12/14							
 Bremssattel							
4.2 XK	224	02/08→07/14	←	für Bremsscheibendurchmesser [mm]: 326; ☐		24.3601-9747.5 241056	ATE - Halter
			←	für Bremsscheibendurchmesser [mm]: 326; ☐		24.3601-9748.5 241057	ATE - Halter
			➡	für Bremsscheibendurchmesser [mm]: 326; + eFSB; Bremssattelfarbe: silber; ☐		24.3457-7021.5 241111	ATE - Halter
			➡	für Bremsscheibendurchmesser [mm]: 326; + eFSB; Bremssattelfarbe: silber; ☐		24.3457-7022.5 241112	ATE - Halter
Halter, Bremssattel							
4.2 XK	224	02/08→07/14	➡	für Bremsscheibendurchmesser [mm]: 326		11.0230-0840.1 260136	ATE
Feder, Bremssattel							
5.0 XKR	375 - 390	01/09→07/14	➡	Bremssattelfarbe: grau	2	11.8116-0340.1 390595	ATE
5.0 XKR-S	405	01/11→07/14	➡	Bremssattelfarbe: rot	2	11.8116-0340.1 390595	ATE
JAGUAR - XK 8 Convertible (X100) 03/96→12/06							
Feder, Bremssattel							
4.0	209 - 267	03/96→07/05	➡		2	11.8116-0129.1 390591	ATE
4.0 XKR	276	05/98→07/05	➡	06/01→	2	11.8116-0143.1 390513	ATE
			➡	→ 05/01	2	11.8116-0143.1 390513	ATE

	kw			 	! #		
JAGUAR - XK 8 Coupe (X100) 03/96→12/06							
Feder, Bremssattel							
4.0	209 - 267	03/96→07/05	➡		2	11.8116-0129.1 390591	ATE
4.0 XKR	276	05/98→07/05	➡	06/01→	2	11.8116-0143.1 390513	ATE
4.0	216	05/96→07/05	➡	→ 07/99; für Fahrzeuge ohne Sportpaket	2	11.8116-0129.1 390591	ATE
JAGUAR - X-TYPE I (X400) 03/01→11/09							
 Bremssattel							
2.0 D 2.2 D	96 107 - 114	07/03→11/09 10/05→11/09	⬅	J04731→; 		24.3571-1735.5 240385	BOS - Halter
			⬅	→ J04730; 		24.3571-1735.5 240385	BOS - Halter
			⬅	J04731→; 		24.3571-1736.5 240386	BOS - Halter
			⬅	→ J04730; 		24.3571-1736.5 240386	BOS - Halter
2.1 V6	115	03/02→11/09	⬅	→ 10/05; 		24.3571-1735.5 240385	BOS - Halter
			⬅	→ 10/05; 		24.3571-1736.5 240386	BOS - Halter
2.5 V6 All-wheel Drive	144	06/01→11/09	⬅			24.3571-1735.5 240385	BOS - Halter
			⬅			24.3571-1736.5 240386	BOS - Halter
3.0 V6 All-wheel Drive	169	06/01→12/08	⬅	→ 11/07; 		24.3571-1735.5 240385	BOS - Halter
			⬅	→ 11/07; 		24.3571-1736.5 240386	BOS - Halter
 Bremsschlauch							
2.0 D 2.2 D	96 107 - 114	07/03→11/09 10/05→11/09	⬅		2	83.7188-0446.3 330664	L= 470
			➡		2	24.5147-0368.3 331775	L= 395
2.5 V6 All-wheel Drive	144	06/01→11/09					
2.1 V6	115	03/02→11/09	⬅	→ 10/05	2	83.7188-0446.3 330664	L= 470
			➡	→ 10/05	2	24.5147-0368.3 331775	L= 395
3.0 V6 All-wheel Drive	169	06/01→12/08	⬅	→ 11/07	2	83.7188-0446.3 330664	L= 470
			➡	→ 11/07	2	24.5147-0368.3 331775	L= 395
JAGUAR - X-TYPE I Kombi (X400) 09/03→12/09							
 Bremssattel							
2.0 D 2.2 D	96 107 - 114	02/04→12/09 10/05→12/09	⬅	J04731→; 		24.3571-1735.5 240385	BOS - Halter
			⬅	→ J04730; 		24.3571-1735.5 240385	BOS - Halter
			⬅	J04731→; 		24.3571-1736.5 240386	BOS - Halter
			⬅	→ J04730; 		24.3571-1736.5 240386	BOS - Halter
2.1 V6	115	11/03→03/09	⬅			24.3571-1735.5 240385	BOS - Halter
2.5	144	02/04→12/09					
3.0	169	02/04→12/09	⬅			24.3571-1736.5 240386	BOS - Halter
 Bremsschlauch							
2.0 D 2.1 V6 2.2 D	96 115 107 - 114	02/04→12/09 11/03→03/09 10/05→12/09	⬅		2	83.7188-0446.3 330664	L= 470
			➡		2	24.5147-0368.3 331775	L= 395
2.5 3.0	144 169	02/04→12/09 02/04→12/09					
JEEP - CHEROKEE (KK) 09/07→							
 Bremssattel							
2.8 CRD 4x4	130 - 147	05/08→		→ 12/12; für Fahrzeuge ohne verstärktes Fahrwerk; hinter der Achse		24.3661-1701.5 241363	- Halter
3.7 V6 4x4	151	01/08→				24.3661-1702.5 241364	- Halter
3.7 V6	151 - 157	01/08→		für Fahrzeuge ohne verstärktes Fahrwerk; hinter der Achse		24.3661-1701.5 241363	- Halter
3.7 V6 All-wheel Drive	157	01/08→08/12				24.3661-1702.5 241364	- Halter
JEEP - COMPASS (MK49) 08/06→							
 Bremssattel							
2.0	115 - 118	08/06→	⬅			24.3571-1815.5 241485	- Halter
2.2 CRD	100	05/11→	⬅			24.3571-1816.5 241486	- Halter
2.2 CRD 4x4	100 - 120	12/10→	➡	Felgenreöße [Zoll]: 18,0; 		24.3351-1703.5 241191	- Halter
			➡	Felgenreöße [Zoll]: 18,0; 		24.3351-1704.5 241192	- Halter
2.0 CRD	103	08/06→	⬅			24.3571-1815.5 241485	- Halter
2.0 CRD 4x4	88 - 103	09/06→	⬅			24.3571-1816.5 241486	- Halter
→							

	kw					! #		
JEEP - COMPASS (MK49) 08/06→								
 Bremssattel								
2.4 4x4	125 - 128	08/06→	←	<input type="checkbox"/>			24.3571-1815.5 241485	- Halter
			←	<input type="checkbox"/>			24.3571-1816.5 241486	- Halter
2.4	125	08/06→	←	09/06→; <input type="checkbox"/>			24.3571-1815.5 241485	- Halter
			←	09/06→; <input type="checkbox"/>			24.3571-1816.5 241486	- Halter
JEEP - GRAND CHEROKEE II (WJ, WG) 09/98→09/05								
 Bremssattel								
3.1 TD 4x4	103	04/99→12/01	→	<input type="checkbox"/>			24.3481-1797.5 241395	ATE - Halter
4.0 4x4	140	04/99→09/05					24.3481-1798.5 241396	ATE - Halter
4.7 V8 4x4	162 - 190	04/99→09/05	→	<input type="checkbox"/>				
4.0	140	10/98→09/04	→	04/99→; <input type="checkbox"/>			24.3481-1797.5 241395	ATE - Halter
			→	04/99→; <input type="checkbox"/>			24.3481-1798.5 241396	ATE - Halter
4.7 V8 4x4	164	04/99→09/05	→	08/00→; <input type="checkbox"/>			24.3481-1797.5 241395	ATE - Halter
			→	08/00→; <input type="checkbox"/>			24.3481-1798.5 241396	ATE - Halter
JEEP - PATRIOT (MK74) 02/07→12/17								
 Bremssattel								
2.0	115	01/11→12/17	←	<input type="checkbox"/>			24.3571-1815.5 241485	- Halter
2.0 4x4	115	02/07→12/17						
2.0 CRD	103	02/07→12/17	←	<input type="checkbox"/>			24.3571-1816.5 241486	- Halter
2.0 CRD 4x4	88 - 103	02/07→12/17						
2.4	125	06/09→12/17						
2.4 4x4	125 - 128	02/07→12/17						
2.4 Eco + 4x4	125	07/08→12/17						
2.2 CRD	100	01/11→12/17	←	<input type="checkbox"/>			24.3571-1815.5 241485	- Halter
2.2 CRD 4x4	100 - 120	01/11→12/17	←	<input type="checkbox"/>			24.3571-1816.5 241486	- Halter
			→	+ ABS; Felgenreöße [Zoll]: 18,0; <input type="checkbox"/>			24.3351-1703.5 241191	- Halter
			→	+ ABS; Felgenreöße [Zoll]: 18,0; <input type="checkbox"/>			24.3351-1704.5 241192	- Halter
JEEP - RENEGADE SUV (BU, B1, BV) 07/14→								
 Bremssattel								
1.0 T-GDi	84 - 88	08/18→	→	<input type="checkbox"/>			24.6238-1715.5 241607	TRW - Halter + FSB / + eFSB
1.3 T-GDi	110	08/18→	→	<input type="checkbox"/>			24.6238-1716.5 241608	TRW - Halter + FSB / + eFSB
1.3 T-GDi 4x4	132	08/18→						
1.4	100	01/16→						
1.4 4x4	125	07/14→12/18						
1.4 LPG	88	01/16→						
1.6	81	07/14→09/18						
1.6 MultiJet	84	08/22→						
2.0 CRD 4x4	103 - 125	07/14→						
1.4	103	07/14→12/18	←	→ 01/16; <input type="checkbox"/>			24.3571-9969.5 241038	ATE - Halter
			←	→ 01/16; <input type="checkbox"/>			24.3571-9970.5 241039	ATE - Halter
			→	<input type="checkbox"/>			24.6238-1715.5 241607	TRW - Halter + FSB / + eFSB
			→	<input type="checkbox"/>			24.6238-1716.5 241608	TRW - Halter + FSB / + eFSB
1.6 CRD	70 - 88	07/14→	←	<input type="checkbox"/>			24.3571-9969.5 241038	ATE - Halter
1.6 MultiJet	96	02/20→	←	<input type="checkbox"/>			24.3571-9970.5 241039	ATE - Halter
2.0 CRD 4x4	88	07/14→	→	<input type="checkbox"/>			24.6238-1715.5 241607	TRW - Halter + FSB / + eFSB
			→	<input type="checkbox"/>			24.6238-1716.5 241608	TRW - Halter + FSB / + eFSB
Feder, Bremssattel								
1.6 CRD	70 - 88	07/14→	←			2	11.8116-0340.1 390595	ATE
1.6 MultiJet	96	02/20→						
2.0 CRD 4x4	88	07/14→						
Führungsbolzen, Bremssattel								
1.6 CRD	70 - 88	07/14→				2	11.8171-0008.1 990049	ATE
1.6 MultiJet	96	02/20→						
2.0 CRD 4x4	88	07/14→						
			→					

	kW			 	! #		
JEEP - RENEGADE SUV (BU, B1, BV) 07/14→							
 Bremsschlauch							
1.0 T-GDi 1.3 T-GDi 1.3 T-GDi 4x4 1.4 1.4 4x4 1.4 LPG 1.6 1.6 CRD 1.6 MultiJet 2.0 CRD 4x4	88 110 132 100 103 125 88 81 70 88 96 88 125	08/18→ 08/18→ 08/18→ 07/14→ 07/14→12/18 01/16→ 07/14→09/18 07/14→ 02/20→ 07/14→	←		2	24.5112-0406.3 331496	L= 405
JEEP - RENEGADE VAN (BU, B1) 07/14→							
 Bremssattel							
1.4	103	07/14→	←	→ 01/16; 		24.3571-9969.5 241038	ATE - Halter
			←	→ 01/16; 		24.3571-9970.5 241039	ATE - Halter
			→			24.6238-1715.5 241607	TRW - Halter + FSB / + eFSB
			→			24.6238-1716.5 241608	TRW - Halter + FSB / + eFSB
 Bremsschlauch							
1.4	103	07/14→	←		2	24.5112-0406.3 331496	L= 405
JEEP - WRANGLER III (JK) 06/06→							
 Bremssattel							
2.8 CRD 3.6 V6 3.8 3.8 RWD	120 - 147 209 - 213 146 - 153 146 - 153	04/07→ 10/11→ 04/07→ 04/07→12/10	←	für Fahrzeuge ohne verstärktes Fahrwerk;  / hinter der Achse		24.3661-1701.5 241363	- Halter
			←	für Fahrzeuge ohne verstärktes Fahrwerk;  / hinter der Achse		24.3661-1702.5 241364	- Halter
KIA - CARENS III Großraumlimousine (UN) 05/06→12/13							
 Bremsschlauch							
1.6 CRDi 110 1.6 CRDi 128 1.6 CVVT 2.0 CRDi 115 2.0 CRDi 135 2.0 CRDi 140 2.0 CVVT 2.0 LPI 2.0 CVVT 2.0 LPI	85 94 93 - 97 85 100 103 106 104 111 100	10/10→03/13 10/10→03/13 06/09→03/13 05/07→03/13 08/09→03/13 09/06→03/13 09/06→06/13 01/09→03/13 01/09→12/13 09/06→12/08	←	→ 02/13; 		24.5281-0469.3 331455	L= 469
			←	→ 02/13; 		24.5281-0470.3 331456	L= 469
			←			24.5281-0469.3 331455	L= 469
			←			24.5281-0470.3 331456	L= 469
KIA - CEE'D (JD) 05/12→07/18							
 Bremssattel							
1.0 T-GDI 1.4 MPI 1.6 CRDi 136 1.4 CRDi 90 1.4 CVVT 1.4 LPG 1.6 CRDi 110 1.6 CRDi 128 1.6 CVVT 1.6 GDI 1.6 GT	74 - 88 74 100 66 - 73 72 81 94 95 - 96 99 150	07/15→07/18 04/15→07/18 07/15→07/18 05/12→07/18 05/12→07/18 05/12→07/18 05/12→07/18 01/13→07/18 05/12→07/18 06/13→07/18	←	Bremsengröße: 15"; 		24.3571-1809.5 241418	- Halter
			←	Bremsengröße: 15"; 		24.3571-1810.5 241419	- Halter
			←	Bremsengröße: 16"; 		24.3571-1805.5 241420	- Halter
			←	Bremsengröße: 16"; 		24.3571-1806.5 241415	- Halter
			←	Bremsengröße: 15"; 		24.3571-1809.5 241418	- Halter
			←	Bremsengröße: 15"; 		24.3571-1810.5 241419	- Halter
 Bremsschlauch							
1.0 T-GDI 1.4 CRDi 90 1.4 CVVT 1.4 LPG →	74 - 88 66 66 - 73 72	07/15→07/18 05/12→07/18 05/12→07/18 05/12→07/18	←			24.5298-0493.3 331709	L= 505
			←			24.5298-0495.3 331696	L= 505
			→	- eFSB; 		24.5296-0275.3 331705	L= 285
			→	+ eFSB; 		24.5296-0278.3 331706	L= 285

KIA - CEE'D (JD) 05/12→07/18

Bremsschlauch

1.4 MPI 1.6 CRDi 110 1.6 CRDi 128 1.6 CRDi 136 1.6 CVVT	74	04/15→07/18	➔	+ eFSB;	24.5296-0279.3	331692	L= 285
	81	05/12→07/18	➔	- eFSB;	24.5296-0282.3	331693	L= 285
	94	05/12→07/18	➔	- eFSB;			
	100	07/15→07/18	➔	- eFSB;			
	95 - 96	01/13→07/18	➔	- eFSB;			
	99	05/12→07/18	➔	- eFSB;			
1.6 GDI 1.6 GT	150	06/13→07/18	➔	07/13→;	24.5298-0493.3	331709	L= 505
			➔	07/13→;	24.5298-0495.3	331696	L= 505
			➔	07/13→; - eFSB;	24.5296-0275.3	331705	L= 285
			➔	07/13→; + eFSB;	24.5296-0278.3	331706	L= 285
			➔	07/13→; + eFSB;	24.5296-0279.3	331692	L= 285
			➔	07/13→; - eFSB;	24.5296-0282.3	331693	L= 285

KIA - CEE'D Combi Van (JD) 07/12→07/18

Bremssattel

1.0 T-GDI	74 - 88	04/15→07/18	➔	Bremsengröße: 15";	24.3571-1809.5	241418	- Halter
			➔	Bremsengröße: 15";	24.3571-1810.5	241419	- Halter
1.4 CRDi 1.4 CVVT 1.6 CRDi 1.6 GDi	66 - 99	04/15→07/18	➔	Bremsengröße: 16";	24.3571-1805.5	241420	- Halter
			➔	Bremsengröße: 16";	24.3571-1806.5	241415	- Halter
			➔	Bremsengröße: 15";	24.3571-1809.5	241418	- Halter
			➔	Bremsengröße: 15";	24.3571-1810.5	241419	- Halter

Bremsschlauch

1.0 T-GDI	74 - 88	04/15→07/18	➔	- eFSB;	24.5296-0275.3	331705	L= 285
			➔		24.5298-0493.3	331709	L= 505
			➔		24.5298-0495.3	331696	L= 505
			➔	+ eFSB;	24.5296-0278.3	331706	L= 285
			➔	+ eFSB;	24.5296-0279.3	331692	L= 285
			➔	- eFSB;	24.5296-0282.3	331693	L= 285
1.4 CRDi 1.4 CVVT 1.6 CRDi 1.6 GDi	66 - 99	04/15→07/18	➔		24.5298-0493.3	331709	L= 505
			➔		24.5298-0495.3	331696	L= 505
			➔	- eFSB;	24.5296-0275.3	331705	L= 285
			➔	+ eFSB;	24.5296-0278.3	331706	L= 285
			➔	+ eFSB;	24.5296-0279.3	331692	L= 285
			➔	- eFSB;	24.5296-0282.3	331693	L= 285

KIA - CEE'D Schrägheck (ED) 12/06→12/12

Bremssattel

1.4	77 - 80	12/06→12/12	➔		24.3571-1795.5	241345	- Halter
			➔		24.3571-1796.5	241346	- Halter
1.6 1.6 CRDi 115 1.6 CRDi 128 1.6 CRDi 90 1.6 CVVT 2.0 2.0 CRDi 140	85 - 103	12/06→12/12	➔	→ 09/12;	24.3341-1705.5	241070	- Halter
			➔	→ 09/12;	24.3341-1706.5	241071	- Halter
			➔				
			➔				
1.4 CVVT	66	08/09→12/12	➔		24.3571-1795.5	241345	- Halter
			➔		24.3571-1796.5	241346	- Halter
			➔	06/10→ 09/12;	24.3341-1705.5	241070	- Halter
			➔	06/10→ 09/12;	24.3341-1706.5	241071	- Halter
1.4 LPG 1.6 LPG	64 - 91	01/09→04/12 06/07→12/11	➔		24.3571-1795.5	241345	- Halter
			➔		24.3571-1796.5	241346	- Halter
2.0 CRDi	100	06/07→12/12	➔		24.3341-1705.5	241070	- Halter
			➔		24.3341-1706.5	241071	- Halter
			➔	09/07→ 09/12;	24.3571-1795.5	241345	- Halter

KIA - CEE'D Schrägheck (ED) 12/06→12/12

Bremssattel

2.0 CRDi	100	06/07→12/12	➡	09/07→ 09/12; ☐		24.3341-1706.5	241071	- Halter
----------	-----	-------------	---	-----------------	--	-----------------------	---------------	----------

Bremsschlauch

1.4	77 -	12/06→12/12	←	→ 09/12; ☐		24.5286-0524.3	331223	L= 535
	80		←	→ 09/12; ☐		24.5286-0525.3	331224	L= 535
1.6	85 -	12/06→12/12	←	→ 09/12; ☐		24.5298-0270.3	331086	L= 270
	93		➡	→ 09/12; ☐		24.5298-0271.3	331087	L= 270
1.6 CRDi 115	85	12/06→12/12	➡	→ 09/12; ☐				
1.6 CRDi 128	94	10/10→12/12	➡	→ 09/12; ☐				
1.6 CRDi 90	66	12/06→12/12						
1.6 CVVT	92	10/10→12/12						
2.0	105	12/06→12/12						
2.0 CRDi 140	103	09/07→12/12						
1.4 CVVT	66	08/09→12/12	←	06/10→ 09/12; ☐		24.5286-0524.3	331223	L= 535
			←	06/10→ 09/12; ☐		24.5286-0525.3	331224	L= 535
			➡	06/10→ 09/12; ☐		24.5298-0270.3	331086	L= 270
			➡	06/10→ 09/12; ☐		24.5298-0271.3	331087	L= 270
1.4 LPG	64 -	01/09→04/12	←	☐		24.5286-0524.3	331223	L= 535
	80		←	☐		24.5286-0525.3	331224	L= 535
1.6 LPG	87 -	06/07→12/11	←	☐		24.5298-0270.3	331086	L= 270
	91		➡	☐		24.5298-0271.3	331087	L= 270
2.0 CRDi	100	06/07→12/12	←	09/07→ 09/12; ☐		24.5286-0524.3	331223	L= 535
			←	09/07→ 09/12; ☐		24.5286-0525.3	331224	L= 535
			➡	09/07→ 09/12; ☐		24.5298-0270.3	331086	L= 270
			➡	09/07→ 09/12; ☐		24.5298-0271.3	331087	L= 270

KIA - CEE'D Sportswagon (JD) 09/12→07/18

Bremssattel

1.0 T-GDI	74 -	07/15→07/18	←	Bremsengröße: 15"; ☐		24.3571-1809.5	241418	- Halter
	88		←	Bremsengröße: 15"; ☐		24.3571-1810.5	241419	- Halter
1.4 MPI	74	04/15→07/18						
1.6 CRDi 136	100	07/15→07/18						
1.4 CRDi 90	66	09/12→07/18	←	Bremsengröße: 16"; ☐		24.3571-1805.5	241420	- Halter
1.4 CVVT	73	09/12→07/15	←	Bremsengröße: 16"; ☐		24.3571-1806.5	241415	- Halter
1.4 LPG	72	01/13→07/18	←	Bremsengröße: 16"; ☐		24.3571-1809.5	241418	- Halter
1.6 CRDi 110	81	03/13→07/18	←	Bremsengröße: 15"; ☐		24.3571-1810.5	241419	- Halter
1.6 CRDi 128	94	09/12→07/15	←	Bremsengröße: 15"; ☐		24.3571-1810.5	241419	- Halter
1.6 CVVT	95 -	11/14→07/18	←	Bremsengröße: 15"; ☐				
	96							
1.6 GDI	99	09/12→07/18						















Bremsschlauch

1.0 T-GDI	74 -	07/15→07/18	←	☐		24.5298-0493.3	331709	L= 505
	88		←	☐		24.5298-0495.3	331696	L= 505
1.4 CRDi 90	66	09/12→07/18	←	☐		24.5296-0275.3	331705	L= 285
1.4 CVVT	73	09/12→07/15	➡	- eFSB; ☐		24.5296-0278.3	331706	L= 285
1.4 LPG	72	01/13→07/18	➡	+ eFSB; ☐		24.5296-0279.3	331692	L= 285
1.4 MPI	74	04/15→07/18	➡	+ eFSB; ☐		24.5296-0282.3	331693	L= 285
1.6 CRDi 110	81	03/13→07/18	➡	+ eFSB; ☐				
1.6 CRDi 128	94	09/12→07/15	➡	- eFSB; ☐				
1.6 CRDi 136	100	07/15→07/18	➡	- eFSB; ☐				
1.6 CVVT	95 -	11/14→07/18						
	96							
1.6 GDI	99	09/12→07/18						

KIA - CEE'D SW (ED) 07/07→12/12

Bremssattel

1.4	77 -	09/07→12/12	←	☐		24.3571-1795.5	241345	- Halter
	80		←	☐		24.3571-1796.5	241346	- Halter
1.4 CVVT	66	07/09→12/12	←	☐				
1.4 LPG	64 -	01/09→04/12	➡	☐		24.3341-1705.5	241070	- Halter
	80		➡	☐		24.3341-1706.5	241071	- Halter
1.6	85 -	09/07→12/12	➡	☐				
	93							
1.6 CRDi 115	85	09/07→12/12						
1.6 CRDi 128	94	10/10→12/12						
1.6 CRDi 90	66	09/07→12/12						
1.6 CVVT	92	06/09→12/12						
2.0	105	09/07→12/12						
1.6 LPG	91	01/08→09/12	←	☐		24.3571-1795.5	241345	- Halter
			←	☐		24.3571-1796.5	241346	- Halter
→								

	kw					! #		
KIA - CEE'D SW (ED) 07/07→12/12								
 Bremssattel								
1.6 LPG	91	01/08→09/12	➔	→ 12/11; ☐		24.3341-1705.5	241070	- Halter
			➔	→ 12/11; ☐		24.3341-1706.5	241071	- Halter
2.0 CRDi 140	100 - 103	07/07→12/12	➔	☐		24.3571-1795.5	241345	- Halter
			➔	☐		24.3571-1796.5	241346	- Halter
			➔	09/07→; ☐		24.3341-1705.5	241070	- Halter
			➔	09/07→; ☐		24.3341-1706.5	241071	- Halter
 Bremsschlauch								
1.4	77 - 80	09/07→12/12	➔	☐		24.5286-0524.3	331223	L= 535
1.4 CVVT	66	07/09→12/12	➔	☐		24.5286-0525.3	331224	L= 535
1.4 LPG	64 - 80	01/09→04/12	➔	☐		24.5298-0270.3	331086	L= 270
1.6	85 - 93	09/07→12/12	➔	☐		24.5298-0271.3	331087	L= 270
1.6 CRDi 115	85	09/07→12/12						
1.6 CRDi 128	94	10/10→12/12						
1.6 CRDi 90	66	09/07→12/12						
1.6 CVVT	92	06/09→12/12						
2.0	105	09/07→12/12						
2.0 CRDi 140	100 - 103	07/07→12/12						
1.6 LPG	91	01/08→09/12	➔	→ 12/11; ☐		24.5286-0524.3	331223	L= 535
			➔	→ 12/11; ☐		24.5286-0525.3	331224	L= 535
			➔	→ 12/11; ☐		24.5298-0270.3	331086	L= 270
			➔	→ 12/11; ☐		24.5298-0271.3	331087	L= 270
KIA - CERATO I Schrägheck (LD) 03/04→12/10								
 Bremssattel								
1.6	77	07/04→01/07	➔	→ 11/04; ☐		24.3344-1727.5	240776	- Halter
2.0	105	03/04→05/07						
2.0 CRDi	83	04/04→05/06	➔	→ 11/04; ☐		24.3344-1728.5	240777	- Halter
KIA - CERATO I Stufenheck (LD) 04/04→12/11								
 Bremssattel								
1.6	77	04/04→12/09	➔	→ 11/04; ☐		24.3344-1727.5	240776	- Halter
2.0	105	04/04→01/07						
2.0 CRDi	83	04/04→05/06	➔	→ 11/04; ☐		24.3344-1728.5	240777	- Halter
KIA - CERATO II (TD) 01/09→12/13								
 Bremsschlauch								
1.6	91	02/09→10/13	➔	☐		24.5286-0524.3	331223	L= 535
			➔	☐		24.5286-0525.3	331224	L= 535
KIA - CERATO II Stufenheck (TD) 01/09→02/14								
 Bremsschlauch								
2.0 CVVT	110	07/09→06/13	➔	☐		24.5286-0524.3	331223	L= 535
			➔	☐		24.5286-0525.3	331224	L= 535
KIA - PICANTO I (SA) 04/04→05/12								
 Bremssattel								
1.0	45	04/04→04/11	➔	05/04→; ☐		24.3511-1715.5	240599	- Halter
			➔	05/04→; ☐		24.3511-1716.5	240600	- Halter
			➔	05/04→; + ABS; ☐		24.3344-1729.5	240972	- Halter
			➔	05/04→; + ABS; ☐		24.3344-1730.5	240973	- Halter
1.0	46	09/07→04/11	➔	11/09→; ☐		24.3511-1715.5	240599	- Halter
			➔	11/09→; ☐		24.3511-1716.5	240600	- Halter
			➔	11/09→; + ABS; ☐		24.3344-1729.5	240972	- Halter
			➔	11/09→; + ABS; ☐		24.3344-1730.5	240973	- Halter
1.0	53	04/04→04/11	➔	☐		24.3511-1715.5	240599	- Halter
1.0 LPG	45	01/09→04/11						
1.1 CRDi	55	10/05→04/11	➔	☐		24.3511-1716.5	240600	- Halter
1.1 LPG	48	01/09→04/11	➔	+ ABS; ☐		24.3344-1729.5	240972	- Halter
➔								



KIA - PICANTO I (SA) 04/04→05/12

Bremssattel

1.0 1.0 LPG 1.1 CRDi 1.1 LPG	53	04/04→04/11	➡	+ ABS; <input type="checkbox"/>		24.3344-1730.5	240973	- Halter
	45	01/09→04/11						
	55	10/05→04/11						
	48	01/09→04/11						
1.1	48	04/04→09/11	←	→ 04/11; <input type="checkbox"/>		24.3511-1715.5	240599	- Halter
			←	→ 04/11; <input type="checkbox"/>				
			➡	→ 04/11; + ABS; <input type="checkbox"/>				
			➡	→ 04/11; + ABS; <input type="checkbox"/>				

Bremsschlauch

1.0	45	04/04→04/11	←	05/04→	2	24.5286-0265.3	331046	L= 290		
			➡	05/04→; + ABS; <input type="checkbox"/>				24.5298-0464.3	331358	L= 464
			➡	05/04→; + ABS; <input type="checkbox"/>				24.5298-0465.3	331359	L= 464
1.0	46	09/07→04/11	←	11/09→	2	24.5286-0265.3	331046	L= 290		
			➡	11/09→; + ABS; <input type="checkbox"/>				24.5298-0464.3	331358	L= 464
			➡	11/09→; + ABS; <input type="checkbox"/>				24.5298-0465.3	331359	L= 464
1.0 1.0 LPG 1.1 CRDi 1.1 LPG	53 45 55 48	04/04→04/11 01/09→04/11 10/05→04/11 01/09→04/11	←		2	24.5286-0265.3	331046	L= 290		
			➡	+ ABS; <input type="checkbox"/>				24.5298-0464.3	331358	L= 464
			➡	+ ABS; <input type="checkbox"/>				24.5298-0465.3	331359	L= 464
			➡	+ ABS; <input type="checkbox"/>				24.5298-0465.3	331359	L= 464
1.1	48	04/04→09/11	←	→ 04/11	2	24.5286-0265.3	331046	L= 290		
			➡	→ 04/11; + ABS; <input type="checkbox"/>				24.5298-0464.3	331358	L= 464
			➡	→ 04/11; + ABS; <input type="checkbox"/>				24.5298-0465.3	331359	L= 464

KIA - PICANTO II (TA) 05/11→04/18

Bremssattel

1.0	49 -	05/11→03/17	➡	<input type="checkbox"/>		24.3344-1743.5	241447	- Halter + FSB
	51							
1.0 Bi-Fuel	60	05/11→10/14	➡	<input type="checkbox"/>		24.3344-1744.5	241448	- Halter + FSB
1.0 Flex	59	08/11→12/17						
1.0 LPG	49	08/13→03/17						
1.2	63 -	09/11→03/17						
	64							

KIA - PRO CEE'D (ED) 02/08→02/13

Bremssattel

1.4	77 -	02/08→09/12	←	<input type="checkbox"/>		24.3571-1795.5	241345	- Halter
	80							
1.4 CVVT	66	06/10→09/12	←	<input type="checkbox"/>		24.3571-1796.5	241346	- Halter
1.6	90 -	02/08→09/12	➡	<input type="checkbox"/>		24.3341-1705.5	241070	- Halter
	93							
1.6 CRDi 115	85	02/08→09/12	➡	<input type="checkbox"/>		24.3341-1706.5	241071	- Halter
1.6 CRDi 128	94	10/10→09/12						
1.6 CRDi 90	66	02/08→09/12						
1.6 CVVT	85 -	02/08→02/13						
	92							
	105							
2.0	105	02/08→09/12						
2.0 CRDi 140	103	02/08→09/12						
2.0 LPG	105	01/09→12/09						

Bremsschlauch

1.4	77 -	02/08→09/12	←	<input type="checkbox"/>		24.5286-0524.3	331223	L= 535
	80							
1.4 CVVT	66	06/10→09/12	←	<input type="checkbox"/>		24.5286-0525.3	331224	L= 535
1.6	90 -	02/08→09/12	➡	<input type="checkbox"/>		24.5298-0270.3	331086	L= 270
	93							
1.6 CRDi 115	85	02/08→09/12	➡	<input type="checkbox"/>		24.5298-0271.3	331087	L= 270
1.6 CRDi 128	94	10/10→09/12						
1.6 CRDi 90	66	02/08→09/12						
1.6 CVVT	85 -	02/08→02/13						
	92							
	105							
2.0	105	02/08→09/12						
2.0 CRDi 140	103	02/08→09/12						
2.0 LPG	105	01/09→12/09						

KIA - PRO CEE'D (JD) 03/13→07/18

Bremssattel

1.0 T-GDI	74 -	07/15→07/18	←	Bremsengröße: 15"; <input type="checkbox"/>		24.3571-1809.5	241418	- Halter
1.4 MPI	88	04/15→07/18	←	Bremsengröße: 15"; <input type="checkbox"/>		24.3571-1810.5	241419	- Halter
	74							
→								

KIA - PRO CEE'D (JD) 03/13→07/18

Bremssattel

1.6 CRDi 136	100	07/15→07/18	←	Bremsengröße: 15";	24.3571-1809.5	241418	- Halter
			←	Bremsengröße: 15";	24.3571-1810.5	241419	- Halter
1.4 CRDi 90 1.4 CVVT	66 73 - 74	03/13→07/18	←	Bremsengröße: 16";	24.3571-1805.5	241420	- Halter
			←	Bremsengröße: 16";	24.3571-1806.5	241415	- Halter
1.6 CRDi 110 1.6 CRDi 128	81 94	03/13→07/18	←	Bremsengröße: 15";	24.3571-1809.5	241418	- Halter
			←	Bremsengröße: 15";	24.3571-1810.5	241419	- Halter
1.6 CVVT 1.6 GDI 1.6 GT	95 99 150	03/13→07/18	←	Bremsengröße: 15";	24.3571-1810.5	241419	- Halter
			←	Bremsengröße: 15";	24.3571-1810.5	241419	- Halter
1.4 MPI	73	07/13→07/18	←	→ 05/15; Bremsengröße: 16";	24.3571-1805.5	241420	- Halter
			←	→ 05/15; Bremsengröße: 16";	24.3571-1806.5	241415	- Halter
			←	Bremsengröße: 15";	24.3571-1809.5	241418	- Halter
			←	Bremsengröße: 15";	24.3571-1810.5	241419	- Halter

Bremsschlauch

1.0 T-GDI	74 - 88	07/15→07/18	←		24.5298-0493.3	331709	L= 505
			←		24.5298-0495.3	331696	L= 505
1.4 CRDi 90 1.4 CVVT	66 73 - 74	03/13→07/18	→	- eFSB;	24.5296-0275.3	331705	L= 285
			→	+ eFSB;	24.5296-0278.3	331706	L= 285
1.4 MPI	73 - 74	07/13→07/18	→	+ eFSB;	24.5296-0279.3	331692	L= 285
			→	- eFSB;	24.5296-0282.3	331693	L= 285
1.6 CRDi 110 1.6 CRDi 128	81 94	03/13→07/18	→	- eFSB;	24.5296-0279.3	331692	L= 285
			→	- eFSB;	24.5296-0282.3	331693	L= 285
1.6 CRDi 136 1.6 CVVT	100 95	07/15→07/18	→	- eFSB;	24.5296-0275.3	331705	L= 285
			→	+ eFSB;	24.5296-0278.3	331706	L= 285
1.6 GDI 1.6 GT	99 150	03/13→07/18	→	- eFSB;	24.5296-0279.3	331692	L= 285
			→	- eFSB;	24.5296-0282.3	331693	L= 285

KIA - PRO CEE'D Hatchback Van (JD) 03/12→07/18

Bremssattel

1.0 T-GDi 1.4 MPI	88 74	05/15→07/18	←	Bremsengröße: 15";	24.3571-1809.5	241418	- Halter
			←	Bremsengröße: 15";	24.3571-1810.5	241419	- Halter
1.6 CRDi	100	05/15→07/18	←	Bremsengröße: 16";	24.3571-1805.5	241420	- Halter
			←	Bremsengröße: 16";	24.3571-1806.5	241415	- Halter
1.4 CRDi 1.4 CVVT	66 73	05/15→07/18	←	Bremsengröße: 16";	24.3571-1805.5	241420	- Halter
			←	Bremsengröße: 16";	24.3571-1806.5	241415	- Halter
1.6 CRDi 1.6 GDI	94 99	10/12→07/18	←	Bremsengröße: 15";	24.3571-1809.5	241418	- Halter
			←	Bremsengröße: 15";	24.3571-1810.5	241419	- Halter

Bremsschlauch

1.0 T-GDi 1.4 CRDi	88 66	05/15→07/18	←		24.5298-0493.3	331709	L= 505
			←		24.5298-0495.3	331696	L= 505
1.4 MPI 1.6 CRDi	74 100	05/15→07/18	→	- eFSB;	24.5296-0275.3	331705	L= 285
			→	+ eFSB;	24.5296-0278.3	331706	L= 285
1.6 CRDi 1.6 GDI	99	04/15→07/18	→	+ eFSB;	24.5296-0279.3	331692	L= 285
			→	- eFSB;	24.5296-0282.3	331693	L= 285
1.4 CVVT 1.6 CRDi	73 94	05/12→07/18	←	03/13→;	24.5298-0493.3	331709	L= 505
			←	03/13→;	24.5298-0495.3	331696	L= 505
			→	03/13→; - eFSB;	24.5296-0275.3	331705	L= 285
			→	03/13→; + eFSB;	24.5296-0278.3	331706	L= 285
			→	03/13→; + eFSB;	24.5296-0279.3	331692	L= 285
			→	03/13→; - eFSB;	24.5296-0282.3	331693	L= 285

KIA - RIO II (JB) 03/05→12/11













Bremssattel

























































1.4 1.4 16V	55 71	01/10→12/11	←		24.3541-1873.5	241359	- Halter
			←		24.3541-1874.5	241360	- Halter
1.5 CRDi 1.6 CVVT	65 - 81 82	03/05→12/11	←		24.3541-1873.5	241359	- Halter
			←		24.3541-1874.5	241360	- Halter













KIA - RIO II Stufenheck (JB) 03/05→12/11













































Bremssattel

1.4 16V →	71	03/05→12/11	←		24.3541-1873.5	241359	- Halter























































	kW					! #		
KIA - RIO II Stufenheck (JB) 03/05→12/11								
 Bremssattel								
1.5 CRDi	65 - 81	03/05→12/11	←	☐			24.3541-1874.5 241360	- Halter
1.6 16V	82	03/05→12/11						
KIA - RIO III (UB) 09/11→12/17								
 Bremssattel								
1.1 CRDi	55	09/11→12/17	←	Felgenreöße [Zoll]: 14,0; ☐			24.3541-1889.5 241523	- Halter
1.2	51	09/11→12/17	←	Felgenreöße [Zoll]: 14,0; ☐			24.3541-1890.5 241524	- Halter
1.25	64	11/14→12/17	←	Felgenreöße [Zoll]: 14,0; ☐				
1.25 CVVT	63 - 65	09/11→12/17	→	☐			24.3344-1739.5 241371	- Halter + FSB
1.25 LPG	63	09/11→12/17	→	☐			24.3344-1740.5 241372	- Halter + FSB
1.2 CVVT	62	09/11→12/17						
1.4 CRDi	66	09/11→12/17						
1.4 CVVT	79 - 80	09/11→12/17						
1.6 CVVT	90	06/12→12/17	←	☐			24.3541-1889.5 241523	- Halter
			←	☐			24.3541-1890.5 241524	- Halter
KIA - RIO III Hatchback Van (UB) 09/11→								
 Bremssattel								
1.1 CRDi	55	09/11→	←	Felgenreöße [Zoll]: 14,0; ☐			24.3541-1889.5 241523	- Halter
1.2 CVVT	63	04/15→12/17	←	Felgenreöße [Zoll]: 14,0; ☐			24.3541-1890.5 241524	- Halter
1.4 CRDi	66	04/15→	→	☐			24.3344-1739.5 241371	- Halter + FSB
1.4 CVVT	80	04/15→	→	☐			24.3344-1740.5 241372	- Halter + FSB
KIA - RIO III Stufenheck (UB) 09/10→12/17								
 Bremssattel								
1.25 CVVT	61 - 63	10/11→12/17	←	Felgenreöße [Zoll]: 14,0; ☐			24.3541-1889.5 241523	- Halter
1.2 CVVT	64	11/14→12/17	←	Felgenreöße [Zoll]: 14,0; ☐			24.3541-1890.5 241524	- Halter
1.4 CVVT	80	10/11→12/17	→	☐			24.3344-1739.5 241371	- Halter + FSB
			→	☐			24.3344-1740.5 241372	- Halter + FSB
1.25 CVVT	65	06/11→12/17	←	09/11→; Felgenreöße [Zoll]: 14,0; ☐			24.3541-1889.5 241523	- Halter
1.4 CVVT	79	06/11→12/17	←	09/11→; Felgenreöße [Zoll]: 14,0; ☐			24.3541-1890.5 241524	- Halter
			→	☐			24.3344-1739.5 241371	- Halter + FSB
			→	☐			24.3344-1740.5 241372	- Halter + FSB
1.6 CVVT	90	06/12→12/17	←	☐			24.3541-1889.5 241523	- Halter
			←	☐			24.3541-1890.5 241524	- Halter
KIA - RIO IV (YB, SC, FB) 01/17→								
 Bremssattel								
1.0 T-GDI 100	74	01/17→	←	Felgenreöße [Zoll]: 14,0 / 15,0; ☐			24.3541-1889.5 241523	- Halter
1.0 T-GDI 100 Eco-Dynamics+	74	02/17→	←	Felgenreöße [Zoll]: 14,0 / 15,0; ☐			24.3541-1890.5 241524	- Halter
1.0 T-GDI 120	88	01/17→						
1.0 T-GDI 120 Eco-Dynamics+	88	02/17→						
1.25	62	01/17→						
1.25 LPG	60	07/20→						
1.2 CVVT	62	05/20→						
1.4	73 - 74	01/17→						
1.4 CRDi 77	57	01/17→						
1.4 CRDi 90	66	01/17→						
1.6	89 - 90	01/17→						
1.6 Flex LPG	94	07/17→						
	60	05/20→						
KIA - RIO IV Hatchback Van (YB, SC, FB) 01/17→								
 Bremssattel								
1.0 T-GDI 100	74	01/17→	←	Felgenreöße [Zoll]: 15,0; ☐			24.3541-1889.5 241523	- Halter
1.0 T-GDI 120	88	01/17→	←	Felgenreöße [Zoll]: 15,0; ☐			24.3541-1890.5 241524	- Halter

















	kw					! #		
KIA - RIO IV Stufenheck (SC, FB) 07/17→								
 Bremssattel								
1.4	73 - 74	07/17→	←	Felgenreöße [Zoll]: 14,0 / 15,0; 		24.3541-1889.5	241523	- Halter
1.6	90	07/17→	←	Felgenreöße [Zoll]: 14,0 / 15,0; 		24.3541-1890.5	241524	- Halter
KIA - SORENTO I (JC) 08/02→12/11								
 Bremssattel								
2.5 CRDi	120	05/06→12/11	→			24.3431-1713.5	241309	KASCO - Halter
3.3 4WD	180	09/08→12/09	→			24.3431-1714.5	241310	KASCO - Halter
3.8 4WD	196	09/06→12/11	→			24.3431-1713.5	241309	KASCO - Halter
2.5 CRDi	125	12/06→12/11	→	→ 10/09; 		24.3431-1713.5	241309	KASCO - Halter
			→	→ 10/09; 		24.3431-1714.5	241310	KASCO - Halter
2.5 CRDi	131	09/06→12/11	→	12/06→ 10/09; 		24.3431-1713.5	241309	KASCO - Halter
2.5 CRDi 4WD	131	09/06→12/11	→	12/06→ 10/09; 		24.3431-1714.5	241310	KASCO - Halter
3.3 V6 4WD	182	02/07→12/11	→	11/07→; 		24.3431-1713.5	241309	KASCO - Halter
			→	11/07→; 		24.3431-1714.5	241310	KASCO - Halter
KIA - SORENTO I VAN (JC) 08/02→12/11								
 Bremssattel								
2.5 CRDi 4WD	103	08/05→10/06	→			24.3431-1713.5	241309	KASCO - Halter
			→			24.3431-1714.5	241310	KASCO - Halter
KIA - SORENTO II (XM) 09/09→04/16								
 Bremssattel								
2.0 CRDi	110	11/10→12/15	→			24.3431-1717.5	241365	MAN - Halter
2.0 CRDi 4WD	110	11/10→12/15	→			24.3431-1718.5	241366	MAN - Halter
2.2 CRDi	145 - 147	11/09→12/15	→					
2.2 CRDi 4WD	145 - 147	11/09→12/15	→					
2.4	130	09/10→12/12	→					
2.4 AWD	130	09/10→12/12	→					
2.4 CVVT	128 - 141	11/09→12/15	→					
2.4 CVVT 4WD	128 - 141	11/09→12/15	→					
2.4 GDI	141	10/12→12/15	→					
2.4 GDI 4WD	141	10/12→12/15	→					
2.4 LPG	126	04/10→12/15	→					
2.4 LPG 4WD	126	04/10→12/15	→					
3.5	203 - 204	11/09→12/15	→					
3.5 4WD	203 - 206	11/09→12/15	→					
KIA - SORENTO II Kasten/SUV (XM) 06/09→12/15								
 Bremssattel								
CRDi	145	11/09→12/15	→			24.3431-1717.5	241365	MAN - Halter
CRDi 4WD	145	11/09→12/15	→			24.3431-1718.5	241366	MAN - Halter
CVVT	128	06/09→12/15	→					
CVVT 4WD	128	06/09→12/15	→					
KIA - SOUL II (PS) 02/14→12/18								
 Bremssattel								
1.6 CRDi 128	94	02/14→12/18	←	Bremsengröße: 15"; 		24.3571-1797.5	241379	- Halter
1.6 CRDi 136	100	04/15→12/18	←	Bremsengröße: 15"; 		24.3571-1798.5	241380	- Halter
1.6 CVVT	91 - 95	02/14→12/18	←	Bremsengröße: 15"; 				
1.6 CVVT Flex	94	09/14→12/18	←	Bremsengröße: 15"; 				
1.6 GDI	97	02/14→12/18	←	Bremsengröße: 15"; 				
1.6 LPG	87 - 96	12/14→12/18	←	Bremsengröße: 15"; 				
1.6 MPi	90	07/18→12/18	←	Bremsengröße: 15"; 				
1.6 TGDI	150	11/16→12/18	←	Bremsengröße: 15"; 				
2.0 CVVT	110 - 113	02/14→12/18	←	Bremsengröße: 15"; 				
KIA - SPORTAGE II (JE_, KM_) 09/04→05/11								
 Bremssattel								
2.0	122	01/09→05/10	←			24.3601-1739.5	241323	MAN - Halter
2.0 16V 4WD	104	09/04→08/10	←			24.3601-1740.5	241324	MAN - Halter
2.0 CRDi	83 - 103	02/05→05/10	←					















	kw					! #		
KIA - SPORTAGE II (JE_, KM_) 09/04→05/11								
 Bremssattel								
2.0 CRDi 4WD	83 - 110	09/04→05/10	→	☐		24.3341-1707.5	240996	- Halter
2.0 i 16V	104	09/04→08/10	→	☐		24.3341-1708.5	240997	- Halter
2.0 LPG	101	06/09→05/10						
2.7 V6 4WD	129	09/04→08/10						
2.0 CRDi	110	09/07→12/10	←	☐	09/08→05/10;	24.3601-1739.5	241323	MAN - Halter
			←	☐	09/08→05/10;	24.3601-1740.5	241324	MAN - Halter
			→	☐	09/08→05/10;	24.3341-1707.5	240996	- Halter
			→	☐	09/08→05/10;	24.3341-1708.5	240997	- Halter
2.0 CRDi 4WD	103	01/06→10/08	←	☐	→05/10;	24.3601-1739.5	241323	MAN - Halter
			←	☐	→05/10;	24.3601-1740.5	241324	MAN - Halter
			→	☐	→05/10;	24.3341-1707.5	240996	- Halter
			→	☐	→05/10;	24.3341-1708.5	240997	- Halter
 Bremsschlauch								
2.0	122	01/09→05/10	←	☐		24.5286-0405.3	331061	L= 429
2.0 16V 4WD	104	09/04→08/10						
2.0 CRDi	83 - 103	02/05→05/10						
2.0 CRDi 4WD	83 - 110	09/04→05/10						
2.0 i 16V	104	09/04→08/10						
2.0 LPG	101	06/09→05/10						
2.7 V6 4WD	129	09/04→08/10						
2.0 CRDi	110	09/07→12/10	←	☐	→05/10;	24.5286-0405.3	331061	L= 429
2.0 CRDi 4WD	103	01/06→10/08						
KIA - SPORTAGE II VAN (KM_) 09/04→								
 Bremssattel								
2.0 CRDi	110	09/08→05/10	←	☐		24.3601-1739.5	241323	MAN - Halter
2.0 CRDi 4WD	110	09/08→05/10	←	☐		24.3601-1740.5	241324	MAN - Halter
			→	☐		24.3341-1707.5	240996	- Halter
			→	☐		24.3341-1708.5	240997	- Halter
 Bremsschlauch								
2.0 CRDi	110	09/08→05/10	←	☐		24.5286-0405.3	331061	L= 429
2.0 CRDi 4WD	110	09/08→05/10						
KIA - SPORTAGE III (SL) 09/09→07/17								
 Bremssattel								
1.6 GDI	99	06/10→12/15	←	☐		24.3601-1749.5	241441	- Halter
1.7 CRDi	85	12/10→12/15						
2.0 CRDi	100 - 135	07/10→12/15	←	☐		24.3601-1750.5	241442	- Halter
2.0 CRDi AWD	100 - 135	07/10→12/15						
2.0 CVVT	110 - 122	06/10→12/15						
2.0 CVVT AWD	110 - 122	06/10→12/15						
2.0 GDI	122 - 194	09/13→12/15						
2.0 GDI AWD	122	02/14→12/15						
2.4 i AWD	130	08/10→12/15						
2.0 CRDi	130	08/12→12/16	←	☐	→12/15;	24.3601-1749.5	241441	- Halter
2.0 CRDi AWD	130	08/12→12/16						
2.0 CVVT Flex	131	02/12→12/16	←	☐	→12/15;	24.3601-1750.5	241442	- Halter
 Bremsschlauch								
1.6 GDI	99	06/10→12/15	←	☐		24.5265-0554.3	331679	L= 570
1.6 LPG	99	01/14→12/15						
1.7 CRDi	85	12/10→12/15	←	☐		24.5265-0555.3	331680	L= 570
2.0 CRDi	100 - 135	07/10→12/15	→	☐		24.5294-0330.3	331580	L= 330
2.0 CVVT	110 - 122	06/10→12/15	→	☐		24.5294-0331.3	331581	L= 330
2.0 CVVT AWD	110	06/10→12/13						
2.0 GDI	122 - 194	09/13→12/15						
2.4 i AWD	130	08/10→12/15						
2.0 CRDi	130	08/12→12/16	←	☐	→12/15;	24.5265-0554.3	331679	L= 570
2.0 CRDi AWD	130	08/12→12/16						
→								















	kw			 	! #		
KIA - SPORTAGE III (SL) 09/09→07/17							
Bremsschlauch							
2.0 CRDi 2.0 CRDi AWD	130 130	08/12→12/16 08/12→12/16	←	→ 12/15; 		24.5265-0555.3 331680	L= 570
2.0 CRDi AWD	100 - 135	07/10→12/15	←			24.5265-0554.3 331679	L= 570
2.0 CVVT AWD	110 - 122	07/10→12/15	←			24.5265-0555.3 331680	L= 570
2.0 CVVT Flex AWD 2.0 GDI AWD	131 122	01/12→12/16 02/14→12/15					
2.0 CVVT	113	11/14→12/15	←			24.5265-0554.3 331679	L= 570
			←			24.5265-0555.3 331680	L= 570
			→	Fahrzeugproduktionsland Slowakische Republik; 		24.5294-0330.3 331580	L= 330
			→	Fahrzeugproduktionsland Slowakische Republik; 		24.5294-0331.3 331581	L= 330
2.0 CVVT Flex	131	02/12→12/16	←	→ 12/15; 		24.5265-0554.3 331679	L= 570
			←	→ 12/15; 		24.5265-0555.3 331680	L= 570
			→	→ 12/15; 		24.5294-0330.3 331580	L= 330
			→	→ 12/15; 		24.5294-0331.3 331581	L= 330
KIA - SPORTAGE IV (QL, QLE) 01/15→10/22							
Bremssattel							
1.6 CRDi	85 - 100	07/18→09/22	←	Felgenreöße [Zoll]: 16,0; 		24.3601-1763.5 241529	- Halter
1.6 CRDi AWD	100	07/18→09/22	←	Felgenreöße [Zoll]: 16,0; 		24.3601-1764.5 241530	- Halter
1.6 CRDi Eco-Dynamics+	85 - 100	03/19→09/22	←	Felgenreöße [Zoll]: 17,0; 		24.3601-1768.5 241614	Mobis - Halter
1.6 CRDi Eco-Dynamics+ AWD	100	03/19→09/22	→	- eFSB; 		24.3381-1717.5 241527	- Halter
1.6 GDI	97	09/15→09/22	→	- eFSB; 		24.3381-1718.5 241528	- Halter
1.6 LPG	93	07/20→09/22					
1.6 T-GDI	130	09/15→09/22					
1.6 T-GDI AWD	130	09/15→09/22					
2.0 AWD	110	12/15→09/22					
1.7 CRDi	85 - 104	09/15→09/22	←			24.3601-1763.5 241529	- Halter
2.0 CRDi	100	09/15→09/22	←			24.3601-1764.5 241530	- Halter
			→	- eFSB; 		24.3381-1717.5 241527	- Halter
			→	- eFSB; 		24.3381-1718.5 241528	- Halter
2.0 AWD	114	12/15→09/22	←	Fahrzeugproduktionsland Slowakische Republik; Felgenreöße [Zoll]: 16,0; 		24.3601-1763.5 241529	- Halter
			←	Fahrzeugproduktionsland Slowakische Republik; Felgenreöße [Zoll]: 16,0; 		24.3601-1764.5 241530	- Halter
			←	Fahrzeugproduktionsland Slowakische Republik; Felgenreöße [Zoll]: 17,0; 		24.3601-1768.5 241614	Mobis - Halter
			→	Fahrzeugproduktionsland Slowakische Republik; - eFSB; 		24.3381-1717.5 241527	- Halter
			→	Fahrzeugproduktionsland Slowakische Republik; - eFSB; 		24.3381-1718.5 241528	- Halter
2.0 CRDi 2.0 CRDi AWD	136 131 - 134	09/15→09/22 09/15→09/22	←	Fahrzeugproduktionsland Slowakische Republik; 		24.3601-1763.5 241529	- Halter
			←	Fahrzeugproduktionsland Slowakische Republik; 		24.3601-1764.5 241530	- Halter
			→	Fahrzeugproduktionsland Slowakische Republik; - eFSB; 		24.3381-1717.5 241527	- Halter
			→	Fahrzeugproduktionsland Slowakische Republik; - eFSB; 		24.3381-1718.5 241528	- Halter
2.0 CRDi AWD	100 - 136	09/15→09/22	←	Felgenreöße [Zoll]: 16,0; 		24.3601-1763.5 241529	- Halter
			←	Felgenreöße [Zoll]: 16,0; 		24.3601-1764.5 241530	- Halter
			←	Felgenreöße [Zoll]: 17,0; 		24.3601-1768.5 241614	Mobis - Halter
			→	Fahrzeugproduktionsland Slowakische Republik; - eFSB; 		24.3381-1717.5 241527	- Halter
			→	Fahrzeugproduktionsland Slowakische Republik; - eFSB; 		24.3381-1718.5 241528	- Halter
2.0 CRDi Eco-Dynamics+ AWD	136	06/18→09/22	←	Felgenreöße [Zoll]: 16,0; 		24.3601-1763.5 241529	- Halter
			←	Felgenreöße [Zoll]: 16,0; 		24.3601-1764.5 241530	- Halter
						24.3601-1768.5 241614	Mobis - Halter
			→	- eFSB; 		24.3381-1717.5 241527	- Halter
			→	- eFSB; 		24.3381-1718.5 241528	- Halter
→							























































	kw			 	! #		
KIA - SPORTAGE IV (QL, QLE) 01/15→10/22							
 Bremsschlauch							
1.6 CRDi 1.6 CRDi AWD	85 100	07/18→09/22 07/18→09/22	←	08/18→; Felgenreöße [Zoll]: 16,0; 	24.5298-0572.3	331697	L= 590
			←	08/18→; Felgenreöße [Zoll]: 16,0; 	24.5298-0573.3	331698	L= 590
			→	+ eFSB; 	24.5296-0390.3	331707	L= 420
			→	- eFSB; 	24.5296-0393.3	331708	L= 425
			→	+ eFSB; 	24.5296-0395.3	331694	L= 420
			→	- eFSB; 	24.5296-0405.3	331695	L= 425
1.6 CRDi 1.6 CRDi Eco-Dynamics+ 1.6 CRDi Eco-Dynamics+ AWD 1.6 GDI 1.6 LPG 1.6 T-GDI 1.6 T-GDI AWD 2.0 CRDi Eco-Dynamics+ AWD	100 85 - 100 100 97 93 130 130 136	07/18→09/22 03/19→09/22 03/19→09/22 09/15→09/22 07/20→09/22 09/15→09/22 09/15→09/22 06/18→09/22	←	Felgenreöße [Zoll]: 16,0; 	24.5298-0572.3	331697	L= 590
			←	Felgenreöße [Zoll]: 16,0; 	24.5298-0573.3	331698	L= 590
			→	+ eFSB; 	24.5296-0390.3	331707	L= 420
			→	- eFSB; 	24.5296-0393.3	331708	L= 425
			→	+ eFSB; 	24.5296-0395.3	331694	L= 420
			→	- eFSB; 	24.5296-0405.3	331695	L= 425
1.7 CRDi 2.0 CRDi	85 - 104 100	09/15→09/22 09/15→09/22	←		24.5298-0572.3	331697	L= 590
			←		24.5298-0573.3	331698	L= 590
			→	+ eFSB; 	24.5296-0390.3	331707	L= 420
			→	- eFSB; 	24.5296-0393.3	331708	L= 425
			→	+ eFSB; 	24.5296-0395.3	331694	L= 420
			→	- eFSB; 	24.5296-0405.3	331695	L= 425
2.0 2.0 Alcohol 2.4 GDI 2.4 GDI AWD 2.0 AWD	110 - 115 114 135 135	12/15→09/22 12/15→09/22 05/16→09/22 09/15→09/22	←		24.5298-0572.3	331697	L= 590
			←		24.5298-0573.3	331698	L= 590
			←	Felgenreöße [Zoll]: 16,0; 	24.5298-0572.3	331697	L= 590
			←	Felgenreöße [Zoll]: 16,0; 	24.5298-0573.3	331698	L= 590
			←	Felgenreöße [Zoll]: 16,0; 	24.5298-0572.3	331697	L= 590
2.0 AWD 2.0 CRDi AWD	114 100 - 136	12/15→09/22 09/15→09/22	←	Felgenreöße [Zoll]: 16,0; 	24.5298-0572.3	331697	L= 590
			←	Felgenreöße [Zoll]: 16,0; 	24.5298-0573.3	331698	L= 590
			→	Fahrzeugproduktionsland Slowakische Republik; + eFSB; 	24.5296-0390.3	331707	L= 420
			→	Fahrzeugproduktionsland Slowakische Republik; - eFSB; 	24.5296-0393.3	331708	L= 425
			→	Fahrzeugproduktionsland Slowakische Republik; + eFSB; 	24.5296-0395.3	331694	L= 420
			→	Fahrzeugproduktionsland Slowakische Republik; + eFSB; 	24.5296-0405.3	331695	L= 425
			→	Fahrzeugproduktionsland Slowakische Republik; - eFSB; 	24.5296-0405.3	331695	L= 425
2.0 CRDi 2.0 CRDi AWD	136 131 - 134	09/15→09/22 09/15→09/22	←		24.5298-0572.3	331697	L= 590
			←		24.5298-0573.3	331698	L= 590
			→	Fahrzeugproduktionsland Slowakische Republik; + eFSB; 	24.5296-0390.3	331707	L= 420
			→	Fahrzeugproduktionsland Slowakische Republik; - eFSB; 	24.5296-0393.3	331708	L= 425
			→	Fahrzeugproduktionsland Slowakische Republik; + eFSB; 	24.5296-0395.3	331694	L= 420
			→	Fahrzeugproduktionsland Slowakische Republik; - eFSB; 	24.5296-0405.3	331695	L= 425
KIA - SPORTAGE IV VAN (QL, QLE) 09/15→							
 Bremssattel							
1.6 CRDi Eco-Dynamics+ 1.6 CRDi Eco-Dynamics+ All-wheel Drive 1.6 T-GDI	100 100 130	03/19→ 03/19→ 05/18→	←	Felgenreöße [Zoll]: 16,0; 	24.3601-1763.5	241529	- Halter
			←	Felgenreöße [Zoll]: 16,0; 	24.3601-1764.5	241530	- Halter
			←	Felgenreöße [Zoll]: 17,0; 	24.3601-1768.5	241614	Mobis - Halter
			→	- eFSB; 	24.3381-1717.5	241527	- Halter
			→	- eFSB; 	24.3381-1718.5	241528	- Halter
			→	- eFSB; 	24.3381-1718.5	241528	- Halter
 Bremsschlauch							
1.6 CRDi Eco-Dynamics+ 1.6 CRDi Eco-Dynamics+ All-wheel Drive 1.6 T-GDI →	100 100 130	03/19→ 03/19→ 05/18→	←	Felgenreöße [Zoll]: 16,0; 	24.5298-0572.3	331697	L= 590
			←	Felgenreöße [Zoll]: 16,0; 	24.5298-0573.3	331698	L= 590
			→	+ eFSB; 	24.5296-0390.3	331707	L= 420
			→				















	kw			 	! #		
KIA - SPORTAGE IV VAN (QL, QLE) 09/15→							
 Bremsschlauch							
1.6 CRDi Eco-Dynamics+	100	03/19→	➡	- eFSB; <input type="checkbox"/>		24.5296-0393.3 331708	L= 425
1.6 CRDi Eco-Dynamics+ All-wheel Drive	100	03/19→	➡	+ eFSB; <input type="checkbox"/>		24.5296-0395.3 331694	L= 420
1.6 T-GDI	130	05/18→	➡	- eFSB; <input type="checkbox"/>		24.5296-0405.3 331695	L= 425
KIA - STONIC (YB) 07/17→							
 Bremssattel							
1.0 T-GDi	74 - 88	07/17→	←	<input type="checkbox"/>		24.3541-1889.5 241523	- Halter
1.0 T-GDi Eco-Dynamics+	74 - 88	07/20→	←	<input type="checkbox"/>		24.3541-1890.5 241524	- Halter
1.0 T-GDi LPG	70	01/23→					
1.2 CVVT	58 - 62	07/17→					
1.2 LPG	60	01/23→					
1.4 CVVT	73	07/17→					
1.4 LPG	71	11/18→					
1.6 CRDi	81 - 100	07/17→					
KIA - STONIC Hatchback Van (YB) 07/17→							
 Bremssattel							
1.0 T-GDi	74 - 88	07/17→	←	<input type="checkbox"/>		24.3541-1889.5 241523	- Halter
1.6 CRDi	85	08/18→	←	<input type="checkbox"/>		24.3541-1890.5 241524	- Halter
KIA - VENGA (YN) 02/10→03/19							
 Bremssattel							
1.4 CRDi 75	55 - 57	02/10→03/19	➡	<input type="checkbox"/>		24.3347-1721.5 241499	- Halter
1.4 CRDi 90	66	02/10→03/19	➡	<input type="checkbox"/>		24.3347-1722.5 241500	- Halter
1.4 CVVT	66	02/10→03/19					
1.4 LPG	66	02/10→03/19					
1.6 CRDi 115	85	02/10→03/19					
1.6 CRDi 128	94	02/10→03/19					
1.6 CVVT	92	02/10→03/19					
 Bremsschlauch							
1.4 CRDi 75	55	02/10→03/19	➡	<input type="checkbox"/>		24.5298-0410.3 331671	L= 440
1.4 CRDi 90	66	02/10→03/19	➡	<input type="checkbox"/>		24.5298-0418.3 331684	L= 440
1.4 CVVT	66	02/10→03/19	➡	<input type="checkbox"/> / innen			
1.6 CRDi 115	85	02/10→03/19					
1.6 CRDi 128	94	02/10→03/19					
1.6 CVVT	92	02/10→03/19					
1.4 CRDi 75	57	02/10→03/19	➡	<input type="checkbox"/>		24.5298-0410.3 331671	L= 440
1.4 LPG	66	02/10→03/19	➡	<input type="checkbox"/>		24.5298-0418.3 331684	L= 440
KIA - VENGA Hatchback Van (YN) 02/10→							
 Bremssattel							
CRDi	57 - 66	04/15→	➡	<input type="checkbox"/>		24.3347-1721.5 241499	- Halter
CVVT	66 - 92	02/15→	➡	<input type="checkbox"/>		24.3347-1722.5 241500	- Halter
 Bremsschlauch							
CRDi	57 - 66	04/15→	➡	<input type="checkbox"/> / innen		24.5298-0410.3 331671	L= 440
CVVT	66 - 92	02/15→	➡	<input type="checkbox"/> / innen		24.5298-0418.3 331684	L= 440
LADA - SAMARA (2108, 2109, 2113, 2114) 09/84→12/13							
 Bremsschlauch							
1.5 1500	56 52	04/96→12/13 02/95→12/06	←	→ 12/99	2	24.5127-0305.3 330578	L= 305
1.5 1.6	59 60	08/03→12/06 02/09→12/13	←		2	24.5127-0305.3 330578	L= 305
LADA - SAMARA Schrägheck (2113, 2114) 03/97→12/13							
 Bremsschlauch							
1.5	53	08/03→12/13	←		2	24.5127-0305.3 330578	L= 305

















	kw			 	! #		
LADA - SAMARA Stufenheck (21099, 2115) 09/87→12/12							
 Bremsschlauch							
1500	52	11/94→12/06	←	→ 12/95	2	24.5127-0305.3 330578	L= 305
LADA - TAIGA Geländewagen geschlossen (2121, 2131) 12/76→							
 Bremssattel							
1700 i	59	06/96→12/06	←	☐		24.3306-1701.5 241421	- Halter Bremssattel (3-Kolben)
1900 Diesel	55	01/99→12/06	←	☐		24.3306-1702.5 241422	- Halter Bremssattel (3-Kolben)
1700 i 4x4	60	10/00→12/15	←	→ 12/10; ☐		24.3306-1701.5 241421	- Halter Bremssattel (3-Kolben)
			←	→ 12/10; ☐		24.3306-1702.5 241422	- Halter Bremssattel (3-Kolben)
1700 i 4x4	61	05/04→	←	09/10→; ☐		24.3306-1701.5 241421	- Halter Bremssattel (3-Kolben)
			←	09/10→; ☐		24.3306-1702.5 241422	- Halter Bremssattel (3-Kolben)
LANCIA - DELTA III (844_) 08/08→08/14							
 Bremssattel							
1.4	88	09/08→08/14	←	→ 10/09; ☐		24.3541-1809.5 240593	BOS - Halter
1.6 D Multijet	85	08/08→08/14	←	→ 10/09; ☐		24.3541-1810.5 240594	BOS - Halter
	88		←	→ 10/09; ☐			
1.8	147	01/09→08/14	←	☐		24.3571-9953.5 241062	ATE - Halter
1.9 D Multijet	140	01/09→08/14	←	☐		24.3571-9954.5 241063	ATE - Halter
2.0 D Multijet	120	09/08→08/14	←	☐			
	121						
Führungsbolzen, Bremssattel							
1.8	147	01/09→08/14			2	11.8171-0008.1 990049	ATE
1.9 D Multijet	140	01/09→08/14					
2.0 D Multijet	120	09/08→08/14					
	121						
 Bremsschlauch							
1.4	88 - 110	09/08→08/14	←		2	24.5112-0407.3 331459	L= 410
1.4 16V	103	07/10→08/14	→		2	24.5112-0187.3 331150	L= 187
1.4 Bifuel	88	07/11→08/14					
1.6 D Multijet	77 - 88	08/08→08/14					
1.8	147	01/09→08/14					
1.9 D Multijet	140	01/09→08/14					
2.0 D Multijet	120 - 121	09/08→08/14					
LANCIA - FLAVIA Cabriolet (JS_) 03/12→12/14							
 Bremssattel							
2.4	125 - 129	03/12→12/14	→	☐		24.3351-1703.5 241191	- Halter
			→	☐		24.3351-1704.5 241192	- Halter
LANCIA - LYBRA (839_) 07/99→10/05							
 Bremssattel							
1.6	76	10/00→10/05	→	☐		24.3384-1741.5 240924	TRW - Halter
1.9 JTD	81 - 85	09/00→10/05	→	☐		24.3384-1742.5 240925	TRW - Halter
2.0 20V	110	09/00→10/05					
2.4 20V	125	10/01→10/05					
2.4 JTD	103 - 110	09/00→10/05					
1.6 16V	76	07/99→10/05	→	10/99→; ☐		24.3384-1741.5 240924	TRW - Halter
1.8 16V	96	07/99→10/05	→	10/99→; ☐		24.3384-1742.5 240925	TRW - Halter
1.9 JTD	77	07/99→09/00	→	10/99→; ☐			
2.0 20V	113	07/99→09/00					
2.4 JTD	99	07/99→02/01					
 Bremsschlauch							
1.6	76	10/00→10/05	←		2	24.5112-0407.3 331459	L= 410
1.9 JTD	81 - 85	09/00→10/05					
2.0 20V	110	09/00→10/05					
2.4 20V	125	10/01→10/05					
2.4 JTD	103 - 110	09/00→10/05					
1.6 16V	76	07/99→10/05	←	10/99→	2	24.5112-0407.3 331459	L= 410
1.8 16V	96	07/99→10/05					
1.9 JTD	77	07/99→09/00					
2.0 20V	113	07/99→09/00					
2.4 JTD	99	07/99→02/01					









	kw			 	! #		
LANCIA - LYBRA SW (839_) 07/99→10/05							
 Bremssattel							
1.6 1.9 JTD	76 81 - 85	10/00→10/05 09/00→10/05	→	☐		24.3384-1741.5 240924	TRW - Halter
2.0 20V 2.4 JTD	110 99 - 110	09/00→10/05 10/99→10/05	→	☐		24.3384-1742.5 240925	TRW - Halter
1.6 16V 1.8 16V 1.9 JTD 2.0 20V	76 96 77 113	07/99→10/05 07/99→10/05 07/99→09/01 07/99→09/00	→	10/99→; ☐		24.3384-1741.5 240924	TRW - Halter
			→	10/99→; ☐		24.3384-1742.5 240925	TRW - Halter
 Bremsschlauch							
1.6 1.9 JTD	76 81 - 85	10/00→10/05 09/00→10/05	←		2	24.5112-0407.3 331459	L= 410
2.0 20V 2.4 JTD	110 99 - 110	09/00→10/05 10/99→10/05					
1.6 16V 1.8 16V 1.9 JTD 2.0 20V	76 96 77 113	07/99→10/05 07/99→10/05 07/99→09/01 07/99→09/00	←	10/99→	2	24.5112-0407.3 331459	L= 410
LANCIA - MUSA (350_) 10/04→09/12							
 Bremssattel							
1.3 D Multijet 1.4	51 57 - 70	10/04→09/12 10/04→09/12	←	☐		24.3541-1811.5 240429	BOS - Halter
1.4 LPG	57	11/10→09/12	←	☐		24.3541-1812.5 240430	BOS - Halter
1.6 D Multijet	85 - 88	07/08→09/12	→	☐		24.3347-1715.5 240719	TRW - Halter
			→	☐		24.3347-1716.5 240720	TRW - Halter
 Bremsschlauch							
1.3 D Multijet 1.4	51 - 70 57 - 70	10/04→09/12 10/04→09/12	←		2	24.5112-0456.3 330875	L= 455
1.4 LPG 1.6 D Multijet 1.9 D Multijet	57 85 - 88 74	11/10→09/12 07/08→09/12 10/04→09/12	→		2	83.7201-9173.3 330868	L= 173
LANCIA - PHEDRA (179_) 09/02→11/10							
 Bremssattel							
2.0 2.0 D Multijet 2.0 JTD	100 100 79 - 88	09/02→11/10 07/06→11/10 09/02→11/10	←	→ 09/10; ☐		24.3601-1711.5 240938	TRW - Halter
			←	→ 09/10; ☐		24.3601-1712.5 240939	TRW - Halter
2.2 JTD	88 94	09/02→11/10	→	→ 09/10; ☐		24.3384-1761.5 240850	TRW - Halter
			→	→ 09/10; ☐		24.3384-1762.5 240851	TRW - Halter
2.2 D Multijet 2.2 JTD	125 120	03/08→11/10 04/06→11/10	←	→ 09/10; ☐		24.3451-1856.5 240660	TRW - Halter
			→	→ 09/10; ☐		24.3384-1761.5 240850	TRW - Halter
			→	→ 09/10; ☐		24.3384-1762.5 240851	TRW - Halter
3.0 V6	150	09/02→11/10	→	→ 09/10; ☐		24.3384-1761.5 240850	TRW - Halter
			→	→ 09/10; ☐		24.3384-1762.5 240851	TRW - Halter
 Bremsschlauch							
2.0 2.0 D Multijet 2.0 JTD	100 100 79 - 88	09/02→11/10 07/06→11/10 09/02→11/10	←	→ 09/10	2	24.5111-0462.3 330555	L= 460
2.2 JTD 3.0 V6	94 150	09/02→11/10 09/02→11/10	→	→ 09/10	2	24.5229-0251.3 330535	L= 250
2.2 D Multijet 2.2 JTD	125 120	03/08→11/10 04/06→11/10	→	→ 09/10	2	24.5229-0251.3 330535	L= 250
LANCIA - Y (840_) 11/95→09/03							
 Bremssattel							
1.1	40	11/95→09/03	←	05/97→ 12/98; ☐		24.3481-1743.5 240305	BDX - Halter
			←	05/97→ 12/98; ☐		24.3481-1744.5 240306	BDX - Halter
1.2 →	44	03/96→09/03	←	10/00→ 07/03; - ABS; ☐		24.3481-1743.5 240305	BDX - Halter













	kw			 	! #		
LANCIA - Y (840_) 11/95→09/03							
 Bremssattel							
1.2	44	03/96→09/03	←	→ 09/00; 	24.3481-1743.5	240305	BDX - Halter
			←	10/00→ 07/03; - ABS; 	24.3481-1744.5	240306	BDX - Halter
			←	→ 09/00; 	24.3481-1744.5	240306	BDX - Halter
			←	10/00→ 07/03; + ABS; 	24.3481-1751.5	240285	BDX - Halter
			←	10/00→ 07/03; + ABS; 	24.3481-1752.5	240286	BDX - Halter
1.2 16V	63	04/97→09/03	←	05/97→ 09/00; 	24.3481-1751.5	240285	BDX - Halter
			←	05/97→ 09/00; 	24.3481-1752.5	240286	BDX - Halter
1.2 16V	59	10/00→09/03	←	→ 07/03; 	24.3481-1751.5	240285	BDX - Halter
			←	→ 07/03; 	24.3481-1752.5	240286	BDX - Halter
1.4 12V	55 - 59	03/96→09/03	←	→ 12/98; 	24.3481-1703.5	240051	TRW - Halter
			←	→ 12/98; 	24.3481-1704.5	240052	TRW - Halter
			←	01/99→ 07/03; 	24.3481-1751.5	240285	BDX - Halter
			←	01/99→ 07/03; 	24.3481-1752.5	240286	BDX - Halter
Zubehörsatz, Bremssattel							
1.4 12V	55 - 59	03/96→09/03	←	→ 12/98	24.0101-4301.2	260047	TRW
 Bremsschlauch							
1.1	40	11/95→09/03	←	05/97→ 12/98; 	24.5112-0370.3	330515	L= 372
			←	05/97→ 12/98; 	24.5112-0376.3	330514	L= 362
1.2	44	03/96→09/03	←	10/00→ 07/03; - ABS; 	24.5112-0370.3	330515	L= 372
			←	→ 09/00; 	24.5112-0370.3	330515	L= 372
			←	10/00→ 07/03; - ABS; 	24.5112-0376.3	330514	L= 362
			←	→ 09/00; 	24.5112-0376.3	330514	L= 362
			←	10/00→ 07/03; + ABS; 	24.5112-0395.3	330521	L= 395
			←	10/00→ 07/03; + ABS; 	24.5112-0396.3	330520	L= 397
1.2 16V	63	04/97→09/03	←	05/97→ 09/00; 	24.5112-0395.3	330521	L= 395
			←	05/97→ 09/00; 	24.5112-0396.3	330520	L= 397
1.2 16V	59	10/00→09/03	←	→ 07/03; 	24.5112-0395.3	330521	L= 395
			←	→ 07/03; 	24.5112-0396.3	330520	L= 397
1.4 12V	55 - 59	03/96→09/03	←	→ 12/98; 	24.5112-0395.3	330521	L= 395
			←	→ 12/98; 	24.5112-0396.3	330520	L= 397
LANCIA - YPSILON (312_) 05/11→							
 Bremssattel							
1.2 1.2 Bi-fuel	51 49	05/11→12/21 05/11→	←		24.3541-9831.5	241027	ATE - Halter
			←		24.3541-9832.5	241028	ATE - Halter
1.2 Bi-fuel	51	05/11→	←	04/15→; 	24.3541-9831.5	241027	ATE - Halter
			←	04/15→; 	24.3541-9832.5	241028	ATE - Halter
Feder, Bremssattel							
1.0 Mild Hybrid	51	03/20→	←		2	11.8116-0264.1	390594 ATE
1.2 1.2 Bi-fuel	51 49	05/11→12/21 05/11→			2	11.8116-0264.1	390594 ATE
					04/15→	2	11.8116-0264.1
Führungsbolzen, Bremssattel							
0.9 CNG 0.9 TwinAir	59 - 63 59 - 63	05/11→ 05/11→12/18			2	11.8171-0008.1	990049 ATE
1.2 1.2 Bi-fuel	51 49	05/11→12/21 05/11→					
			1.3 D Multijet	70	05/11→08/18		
1.0 Mild Hybrid	51	03/20→	←		2	11.8171-0008.1	990049 ATE
1.2 Bi-fuel →	51	05/11→		04/15→	2	11.8171-0008.1	990049 ATE

	kw			 	! #		
LANCIA - YPSILON (312_) 05/11→							
 Bremsschlauch							
0.9 CNG	59 - 63	05/11→	←		2	24.5104-0378.3 331681	L= 400
0.9 TwinAir	59 - 63	05/11→12/18				24.5112-0356.3 331129	L= 355
1.2	51	05/11→12/21					
1.2 Bi-fuel	49	05/11→					
1.3 D Multijet	70	05/11→08/18					
1.0 Mild Hybrid	51	03/20→	←		2	24.5104-0378.3 331681	L= 400
1.2 Bi-fuel	51	05/11→	←	04/15→	2	24.5104-0378.3 331681	L= 400
						24.5112-0356.3 331129	L= 355
LANCIA - YPSILON (843_) 10/03→12/11							
 Bremssattel							
1.2	44	10/03→12/11	→	MOMO Design; <input type="checkbox"/>		24.3347-1715.5 240719	TRW - Halter
1.4	57	02/06→12/11	→	MOMO Design; <input type="checkbox"/>		24.3347-1716.5 240720	TRW - Halter
Zubehörsatz, Bremssattel							
1.2	44	10/03→12/11	←	→ 06/11		24.0101-3802.2 260100	TRW
1.4	57	02/06→12/11					
1.4 LPG	57	11/10→12/11					
 Bremsschlauch							
1.2	44 - 59	10/03→12/11	←	→ 06/11	2	24.5119-0447.3 330990	L= 447
1.3 JTD	51	10/03→12/11	→	→ 06/11	2	83.7201-9173.3 330868	L= 173
1.4	57	02/06→12/11					
1.4 16V	70	10/03→12/11					
1.4 LPG	57	11/10→12/11					
1.3 D Multijet	55 - 66	09/06→12/11	←	10/06→ 06/11	2	24.5119-0447.3 330990	L= 447
			→	10/06→ 06/11	2	83.7201-9173.3 330868	L= 173
1.3 D Multijet	77	05/07→12/11	←	07/07→ 06/11	2	24.5119-0447.3 330990	L= 447
			→	07/07→ 06/11	2	83.7201-9173.3 330868	L= 173
LANCIA - ZETA (22_) 05/95→10/03							
 Bremssattel							
2.0 16V	97 - 100	05/98→09/02	←	<input type="checkbox"/>		24.3571-1709.5 240153	TRW - Halter
2.0 JTD	80	09/99→09/02	←	<input type="checkbox"/>		24.3571-1710.5 240154	TRW - Halter
2.0 JTD 16V	81	04/01→10/03	→	+ ABS; <input type="checkbox"/>		24.3361-9975.5 240541	ATE - Halter
			→	+ ABS; <input type="checkbox"/>		24.3361-9976.5 240542	ATE - Halter
2.0 Turbo	108	05/95→09/02	←	<input type="checkbox"/>		24.3571-1709.5 240153	TRW - Halter
			←	<input type="checkbox"/>		24.3571-1710.5 240154	TRW - Halter
			→	<input type="checkbox"/>		24.3361-9975.5 240541	ATE - Halter
			→	<input type="checkbox"/>		24.3361-9976.5 240542	ATE - Halter
Feder, Bremssattel							
2.0 16V	97 - 100	05/98→09/02	→	+ ABS	2	11.8116-0073.1 390498	ATE
2.0 JTD	80	09/99→09/02					
2.0 JTD 16V	81	04/01→10/03					
2.0 Turbo	108	05/95→09/02	→		2	11.8116-0073.1 390498	ATE
Führungshülzensatz, Bremssattel							
2.0 16V	97 - 100	05/98→09/02	→	+ ABS		11.0101-5407.2 260011	ATE
2.0 JTD	80	09/99→09/02					
2.0 JTD 16V	81	04/01→10/03					
2.0 Turbo	108	05/95→09/02	→			11.0101-5407.2 260011	ATE
Führungsbolzen, Bremssattel							
2.0 16V	97 - 100	05/98→09/02		+ ABS	2	11.8171-0008.1 990049	ATE
2.0 JTD	80	09/99→09/02					
2.0 JTD 16V	81	04/01→10/03					
2.0 Turbo	108	05/95→09/02			2	11.8171-0008.1 990049	ATE
 Bremsschlauch							
2.0 16V	97 - 100	05/98→09/02	←		2	24.5118-0471.3 330528	L= 450
→							



























	kw					! #			
LANCIA - ZETA (22_) 05/95→10/03									
 Bremsschlauch									
2.0 JTD	80	09/99→09/02	➔			2	24.5111-0301.3	330499	L= 300
2.0 JTD 16V	81	04/01→10/03					24.5229-0251.3	330535	L= 250
2.0 Turbo	108	05/95→09/02							
LAND ROVER - DEFENDER Cabrio (L316) 08/90→02/16									
 Bremsschlauch									
2.2 Td4 4x4	90	08/11→02/16	➔	+ ABS; <input type="checkbox"/>			24.5177-0373.3	331541	L= 373
2.4 Td4 4x4	90	05/07→02/16	➔	+ ABS; <input type="checkbox"/>			24.5311-0368.3	331549	L= 368
LAND ROVER - DEFENDER Pick Up (L316) 10/95→05/16									
 Bremsschlauch									
2.2 Td4 4x4	90	08/11→02/16	➔	+ ABS; <input type="checkbox"/>			24.5177-0373.3	331541	L= 373
2.4 Td4 4x4	90	05/07→02/16	➔	+ ABS; <input type="checkbox"/>			24.5311-0368.3	331549	L= 368
LAND ROVER - DEFENDER Pritsche/Fahrgestell (L316) 09/90→02/16									
 Bremsschlauch									
2.2 Td4 4x4	90	08/11→02/16	➔	+ ABS; <input type="checkbox"/>			24.5177-0373.3	331541	L= 373
2.4 TD4 4x4	90	05/07→02/16	➔	+ ABS; <input type="checkbox"/>			24.5311-0368.3	331549	L= 368
LAND ROVER - DEFENDER Station Wagon (L316) 05/90→02/16									
 Bremsschlauch									
2.2 Td4 4x4	90 - 110	08/11→02/16	➔	+ ABS; <input type="checkbox"/>			24.5177-0373.3	331541	L= 373
2.4 Td4 4x4	103	07/07→02/16	➔	+ ABS; <input type="checkbox"/>			24.5311-0368.3	331549	L= 368
2.4 Td4 4x4	90	10/06→02/16	➔	05/07→; + ABS; <input type="checkbox"/>			24.5177-0373.3	331541	L= 373
			➔	05/07→; + ABS; <input type="checkbox"/>			24.5311-0368.3	331549	L= 368
LAND ROVER - DISCOVERY III (L319) 07/04→09/09									
 Bremssattel									
2.7 TD 4x4	140	07/04→09/09	←	→ 08/09; nicht für gepanzerte Fahrzeuge; <input type="checkbox"/>			24.3481-1787.5	240621	TRW - Halter
4.0 4x4	160 - 161	02/05→09/09	←	→ 08/09; nicht für gepanzerte Fahrzeuge; <input type="checkbox"/>			24.3481-1788.5	240622	TRW - Halter
4.0 V6 4x4	160	10/04→09/09	←	→ 08/09; nicht für gepanzerte Fahrzeuge; <input type="checkbox"/>			24.3451-1727.5	240902	TRW - Halter
4.4 4x4	220	07/04→09/09	➔	→ 08/09; nicht für gepanzerte Fahrzeuge; <input type="checkbox"/>			24.3451-1728.5	240903	TRW - Halter
			➔	→ 08/09; nicht für gepanzerte Fahrzeuge; <input type="checkbox"/>			24.3451-1728.5	240903	TRW - Halter
2.7 TD 4x4	147	09/04→08/09	←	nicht für gepanzerte Fahrzeuge; <input type="checkbox"/>			24.3481-1787.5	240621	TRW - Halter
			←	nicht für gepanzerte Fahrzeuge; <input type="checkbox"/>			24.3481-1788.5	240622	TRW - Halter
			➔	nicht für gepanzerte Fahrzeuge; <input type="checkbox"/>			24.3451-1727.5	240902	TRW - Halter
			➔	nicht für gepanzerte Fahrzeuge; <input type="checkbox"/>			24.3451-1728.5	240903	TRW - Halter
LAND ROVER - DISCOVERY III VAN (L319) 01/07→07/09									
 Bremssattel									
2.7 TD 4x4	140	01/07→07/09	←	nicht für gepanzerte Fahrzeuge; <input type="checkbox"/>			24.3481-1787.5	240621	TRW - Halter
			←	nicht für gepanzerte Fahrzeuge; <input type="checkbox"/>			24.3481-1788.5	240622	TRW - Halter
			➔	nicht für gepanzerte Fahrzeuge; <input type="checkbox"/>			24.3451-1727.5	240902	TRW - Halter
			➔	nicht für gepanzerte Fahrzeuge; <input type="checkbox"/>			24.3451-1728.5	240903	TRW - Halter
LAND ROVER - DISCOVERY IV (L319) 09/09→12/18									
 Bremssattel									
2.7 TD 4x4	140	09/09→12/18	←	<input type="checkbox"/>			24.3481-1787.5	240621	TRW - Halter
			←	<input type="checkbox"/>			24.3481-1788.5	240622	TRW - Halter
			➔	<input type="checkbox"/>			24.3451-1727.5	240902	TRW - Halter
			➔	<input type="checkbox"/>			24.3451-1728.5	240903	TRW - Halter
3.0 4x4	250	08/13→12/18	➔	AA546303→; nicht für gepanzerte Fahrzeuge; <input type="checkbox"/>			24.3451-1727.5	240902	TRW - Halter
3.0 SDV6 4x4	188	11/09→12/18							
3.0 TD 4x4	155 - 200	09/09→12/18	➔	AA546303→; nicht für gepanzerte Fahrzeuge; <input type="checkbox"/>			24.3451-1728.5	240903	TRW - Halter
4.0 4x4	160	09/09→12/18							
5.0 V8 4x4	276	09/09→12/18							

















	kw					! #		
LAND ROVER - DISCOVERY IV VAN (L319) 09/09→12/17								
 Bremssattel								
3.0 TD 4x4	155 - 188	01/11→12/17	➔	AA546303→; nicht für gepanzerte Fahrzeuge; 		24.3451-1727.5	240902	TRW - Halter
			➔	AA546303→; nicht für gepanzerte Fahrzeuge; 		24.3451-1728.5	240903	TRW - Halter
LAND ROVER - DISCOVERY SPORT (L550) 09/14→								
 Bremssattel								
1.5 P 270e PHEV 4x4	198	05/24→	➔	für Bremsscheibendurchmesser [mm]: 325; nicht für Bremssattelfarbe: rot; Bremsengröße: 17"; 		24.6240-7001.5	241315	ATE + EMot / - Halter + eFSB
			➔	für Bremsscheibendurchmesser [mm]: 325; nicht für Bremssattelfarbe: rot; Bremsengröße: 17"; 		24.6240-7002.5	241316	ATE + EMot / - Halter + eFSB
1.5 P300e Hybrid 4x4	227	02/20→	➔	für Bremsscheibendurchmesser [mm]: 300; Bremsengröße: 16"; 		24.6238-7039.5	241313	ATE - Halter + eFSB
2.0 4x4	176 - 213	11/14→	➔	für Bremsscheibendurchmesser [mm]: 300; Bremsengröße: 16"; 		24.6238-7040.5	241314	ATE - Halter + eFSB
2.0 D	110	08/15→	➔	für Bremsscheibendurchmesser [mm]: 325; nicht für Bremssattelfarbe: rot; + eFSB; Bremsengröße: 17"; 		24.6240-7001.5	241315	ATE + EMot / - Halter + eFSB
2.0 D150 MHEV 4x4	110	05/19→	➔	für Bremsscheibendurchmesser [mm]: 325; nicht für Bremssattelfarbe: rot; + eFSB; Bremsengröße: 17"; 		24.6240-7002.5	241316	ATE + EMot / - Halter + eFSB
2.0 D165	120	07/20→						
2.0 D165 MHEV	120	03/21→						
2.0 D165 MHEV 4x4	120	07/20→						
2.0 D180 MHEV 4x4	132	05/19→						
2.0 D200 MHEV 4x4	150	07/20→						
2.0 D240 MHEV 4x4	177	05/19→						
2.0 D 4x4	110 - 177	12/14→						
2.0 P200 4x4	147	07/20→						
2.0 P200 FLEX 4x4	147	05/22→						
2.0 P200 FLEX MHEV 4x4	147	09/20→						
2.0 P200 MHEV 4x4	147	05/19→						
2.0 P250 4x4	183	05/19→						
2.0 P250 MHEV 4x4	184	05/19→						
2.0 P290 MHEV 4x4	213	07/20→						
2.0 Si4 4x4	177	12/17→						
2.0 Si4 FLEX 4x4	177	12/18→						
2.2 D 4x4	110 - 140	09/14→						
Führungshülzensatz, Bremssattel								
1.5 P300e Hybrid 4x4	227	02/20→	➔			11.0101-5407.2	260011	ATE
2.0 4x4	176 - 213	11/14→						
2.0 D	110	08/15→						
2.0 D150 MHEV 4x4	110	05/19→						
2.0 D165	120	07/20→						
2.0 D165 MHEV	120	03/21→						
2.0 D165 MHEV 4x4	120	07/20→						
2.0 D180 MHEV 4x4	132	05/19→						
2.0 D200 MHEV 4x4	150	07/20→						
2.0 D240 MHEV 4x4	177	05/19→						
2.0 D 4x4	110 - 177	12/14→						
2.0 P200 4x4	147	07/20→						
2.0 P200 FLEX 4x4	147	05/22→						
2.0 P200 FLEX MHEV 4x4	147	09/20→						
2.0 P200 MHEV 4x4	147	05/19→						
2.0 P250 4x4	183	05/19→						
2.0 P250 MHEV 4x4	184	05/19→						
2.0 P290 MHEV 4x4	213	07/20→						
2.0 Si4 4x4	177	12/17→						
2.0 Si4 FLEX 4x4	177	12/18→						
2.2 D 4x4	110 - 140	09/14→						
Führungsbolzen, Bremssattel								
1.5 P300e Hybrid 4x4	227	02/20→	←	für Bremsscheibendurchmesser [mm]: 325; Bremsengröße: 17"		11.8171-0096.1	250155	ATE
2.0 4x4	176 - 213	11/14→						
2.0 D	110	08/15→	➔			11.8171-0008.1	990049	ATE
2.0 D150 MHEV 4x4	110	05/19→						
2.0 D165	120	07/20→						
2.0 D165 MHEV	120	03/21→						
2.0 D165 MHEV 4x4	120	07/20→						
2.0 D180 MHEV 4x4	132	05/19→						
2.0 D200 MHEV 4x4	150	07/20→						
2.0 D240 MHEV 4x4	177	05/19→						
2.0 D 4x4	110 - 177	12/14→						
2.0 P200 4x4	147	07/20→						
➔								

	kw			 	! #		
LAND ROVER - DISCOVERY SPORT (L550) 09/14→							
Führungsbolzen, Bremsattel							
2.0 P200 FLEX 4x4 2.0 P200 FLEX MHEV 4x4	147 147	05/22→ 09/20→	←	für Bremsscheibendurchmesser [mm]: 325; Bremsengröße: 17"		11.8171-0096.1 250155	ATE
2.0 P200 MHEV 4x4 2.0 P250 4x4 2.0 P250 MHEV 4x4 2.0 P290 MHEV 4x4 2.0 Si4 4x4 2.0 Si4 FLEX 4x4 2.2 D 4x4	147 183 184 213 177 177 110 -	05/19→ 05/19→ 05/19→ 07/20→ 12/17→ 12/18→ 09/14→	→			11.8171-0008.1 990049	ATE
Stellelement, Feststellbremse Bremsattel							
1.5 P300e Hybrid 4x4 2.0 4x4	227 176 -	02/20→ 11/14→	→	<input type="checkbox"/>		24.6281-2011.2 250172	ATE
2.0 D 2.0 D150 MHEV 4x4 2.0 D165 2.0 D165 MHEV 2.0 D165 MHEV 4x4 2.0 D180 MHEV 4x4 2.0 D200 MHEV 4x4 2.0 D240 MHEV 4x4 2.0 D 4x4	110 110 120 120 120 132 150 177 110 -	08/15→ 05/19→ 07/20→ 03/21→ 07/20→ 05/19→ 07/20→ 05/19→ 12/14→	→	<input type="checkbox"/>		24.6281-2012.2 250173	ATE
2.0 P200 4x4 2.0 P200 FLEX 4x4 2.0 P200 FLEX MHEV 4x4 2.0 P200 MHEV 4x4 2.0 P250 4x4 2.0 P250 MHEV 4x4 2.0 P290 MHEV 4x4 2.0 Si4 4x4 2.0 Si4 FLEX 4x4 2.2 D 4x4	147 147 147 147 183 184 213 177 177 110 -	07/20→ 05/22→ 09/20→ 05/19→ 05/19→ 05/19→ 07/20→ 12/17→ 12/18→ 09/14→					
LAND ROVER - DISCOVERY SPORT VAN (L550) 09/14→							
 Bremsattel							
eD4 E-Capability SD4 4x4 Si4 4x4	110 177 177 -	08/15→ 06/15→ 01/17→	→	für Bremsscheibendurchmesser [mm]: 300; Bremsengröße: 16"; <input type="checkbox"/>		24.6238-7039.5 241313	ATE - Halter + eFSB
TD4 4x4	213 110 -	01/17→ 12/14→	→	für Bremsscheibendurchmesser [mm]: 300; Bremsengröße: 16"; <input type="checkbox"/>		24.6238-7040.5 241314	ATE - Halter + eFSB
	132		→	für Bremsscheibendurchmesser [mm]: 325; nicht für Bremssattelfarbe: rot; + eFSB; Bremsengröße: 17"; <input type="checkbox"/>		24.6240-7001.5 241315	ATE + EMot / - Halter + eFSB
			→	für Bremsscheibendurchmesser [mm]: 325; nicht für Bremssattelfarbe: rot; + eFSB; Bremsengröße: 17"; <input type="checkbox"/>		24.6240-7002.5 241316	ATE + EMot / - Halter + eFSB
Führungshülzensatz, Bremsattel							
eD4 E-Capability SD4 4x4 Si4 4x4 TD4 4x4	110 177 177 - 213 110 -	08/15→ 06/15→ 01/17→ 12/14→	→			11.0101-5407.2 260011	ATE
Führungsbolzen, Bremsattel							
eD4 E-Capability SD4 4x4 Si4 4x4	110 177 177 -	08/15→ 06/15→ 01/17→	←	für Bremsscheibendurchmesser [mm]: 325; Bremsengröße: 17"		11.8171-0096.1 250155	ATE
TD4 4x4	213 110 -	01/17→ 12/14→	→			11.8171-0008.1 990049	ATE
Stellelement, Feststellbremse Bremsattel							
eD4 E-Capability SD4 4x4 Si4 4x4	110 177 177 -	08/15→ 06/15→ 01/17→	→	<input type="checkbox"/>		24.6281-2011.2 250172	ATE
TD4 4x4	213 110 -	01/17→ 12/14→	→	<input type="checkbox"/>		24.6281-2012.2 250173	ATE









	kw			 	! #			
LAND ROVER - FREELANDER I (L314) 02/98→10/06								
 Bremssattel								
1.8 16V 4x4	86	04/98→10/06	←	1A000001→; ☐		24.3571-1753.5	240936	TRW - Halter
2.0 Td4 4x4	80 - 82	11/00→10/06	←	1A000001→; ☐		24.3571-1754.5	240937	TRW - Halter
2.5 V6 4x4	130	11/00→10/06						
 Bremsschlauch								
1.8 16V 4x4	86	04/98→10/06	←	2A393451→	2	24.5149-0431.3	330993	L= 431
2.0 Td4 4x4	80 - 82	11/00→10/06						
2.5 V6 4x4	130	11/00→10/06						
1.8 i 16V 4x4	88	02/98→11/00	←		2	24.5149-0431.3	330993	L= 431
2.0 DI 4x4	72	02/98→11/00						
LAND ROVER - FREELANDER I Soft Top (L314) 02/98→10/06								
 Bremssattel								
1.8 4x4	86	10/00→10/06	←	1A000001→; ☐		24.3571-1753.5	240936	TRW - Halter
2.0 TD4 4x4	82	10/00→10/06	←	1A000001→; ☐		24.3571-1754.5	240937	TRW - Halter
 Bremsschlauch								
1.8 4x4	86	10/00→10/06	←	2A393451→	2	24.5149-0431.3	330993	L= 431
2.0 TD4 4x4	82	10/00→10/06						
1.8 i 16V 4x4	88	02/98→10/06	←	→ 11/00	2	24.5149-0431.3	330993	L= 431
2.0 DI 4x4	72	02/98→10/06						
LAND ROVER - FREELANDER 2 (L359) 10/06→12/15								
 Bremssattel								
2.0 Si4 4x4	177	10/11→10/14	←	☐		24.3601-9711.5	241048	ATE - Halter
2.2 eD4	110	08/10→10/14						
2.2 SD4 4x4	140	08/10→10/14	←	☐		24.3601-9712.5	241049	ATE - Halter
2.2 TD4 4x4	110 - 118	10/06→10/14						
3.2 4x4	171	10/06→10/14						
Halter, Bremssattel								
2.0 Si4 4x4	177	10/11→10/14	←			11.0230-0934.1	260128	ATE
2.2 eD4	110	08/10→10/14						
2.2 SD4 4x4	140	08/10→10/14						
2.2 TD4 4x4	110 - 118	10/06→10/14						
Feder, Bremssattel								
2.0 Si4 4x4	177	10/11→10/14			2	11.8116-0206.1	390593	ATE
2.2 eD4	110	08/10→10/14						
2.2 SD4 4x4	140	08/10→10/14						
2.2 TD4 4x4	110 - 118	10/06→10/14						
3.2 4x4	171	10/06→10/14						
Führungshülsensatz, Bremssattel								
2.0 Si4 4x4	177	10/11→10/14	←			11.0101-5407.2	260011	ATE
2.2 eD4	110	08/10→10/14						
2.2 SD4 4x4	140	08/10→10/14						
2.2 TD4 4x4	110 - 118	10/06→10/14						
3.2 4x4	171	10/06→10/14						
Führungsbolzen, Bremssattel								
2.0 Si4 4x4	177	10/11→10/14			2	11.8171-0008.1	990049	ATE
2.2 eD4	110	08/10→10/14						
2.2 SD4 4x4	140	08/10→10/14						
2.2 TD4 4x4	110 - 118	10/06→10/14						
3.2 4x4	171	10/06→10/14						
LAND ROVER - FREELANDER 2 VAN (L359) 10/06→10/14								
 Bremssattel								
2.2 TD4 4x4	118	10/06→10/14	←	☐		24.3601-9711.5	241048	ATE - Halter
			←	☐		24.3601-9712.5	241049	ATE - Halter
Halter, Bremssattel								
2.2 TD4 4x4	118	10/06→10/14	←			11.0230-0934.1	260128	ATE
→								

























	kw			 	! #		
LAND ROVER - FREELANDER 2 VAN (L359) 10/06→10/14							
Feder, Bremssattel							
2.2 TD4 4x4	118	10/06→10/14			2	11.8116-0206.1 390593	ATE
Führungshülzensatz, Bremssattel							
2.2 TD4 4x4	118	10/06→10/14	←			11.0101-5407.2 260011	ATE
Führungsbolzen, Bremssattel							
2.2 TD4 4x4	118	10/06→10/14			2	11.8171-0008.1 990049	ATE
LAND ROVER - RANGE ROVER III (L322) 03/02→12/12							
 Bremssattel							
3.0 D 4x4 4.4 4x4	130 210 - 225	03/02→08/12 03/02→08/12	←	6A000001→; nicht für gepanzerte Fahrzeuge; 		24.3481-1787.5 240621	TRW - Halter
			←	6A000001→; nicht für gepanzerte Fahrzeuge; 		24.3481-1788.5 240622	TRW - Halter
			→	5A999999; nicht für gepanzerte Fahrzeuge; 		24.3421-9933.5 241109	ATE - Halter
			→	5A999999; nicht für gepanzerte Fahrzeuge; 		24.3421-9934.5 241110	ATE - Halter
			→	6A000001→; nicht für gepanzerte Fahrzeuge; 		24.3451-1727.5 240902	TRW - Halter
			→	6A000001→; nicht für gepanzerte Fahrzeuge; 		24.3451-1728.5 240903	TRW - Halter
3.6 D 4x4	200	04/06→08/12	→	5A999999; nicht für gepanzerte Fahrzeuge; 		24.3421-9933.5 241109	ATE - Halter
			→	5A999999; nicht für gepanzerte Fahrzeuge; 		24.3421-9934.5 241110	ATE - Halter
4.2 4x4 4.2 Supercharged 4x4	291 298	05/05→08/12 09/05→12/09	→	5A999999; nicht für gepanzerte Fahrzeuge; 		24.3421-9933.5 241109	ATE - Halter
			→	5A999999; nicht für gepanzerte Fahrzeuge; 		24.3421-9934.5 241110	ATE - Halter
			→	6A000001→; nicht für gepanzerte Fahrzeuge; 		24.3451-1727.5 240902	TRW - Halter
			→	6A000001→; nicht für gepanzerte Fahrzeuge; 		24.3451-1728.5 240903	TRW - Halter
Feder, Bremssattel							
3.0 D 4x4 3.6 D 4x4 4.2 4x4 4.2 Supercharged 4x4 4.4 4x4	130 200 291 298 210 - 225	03/02→08/12 04/06→08/12 05/05→08/12 09/05→12/09 03/02→08/12	→	5A999999; nicht für gepanzerte Fahrzeuge	2	11.8116-0283.2 390609	ATE
			→	5A999999; nicht für gepanzerte Fahrzeuge	2	11.8116-0296.1 390445	ATE
 Bremsschlauch							
3.0 D 4x4 3.6 D 4x4 4.2 4x4 4.2 Supercharged 4x4 4.4 4x4	130 200 291 298 220 - 225	03/02→08/12 04/06→08/12 05/05→08/12 09/05→12/09 08/04→08/12	→	5A999999	2	83.1094-0070.3 331228	L= 765 mit Rohrleitung
4.4 4x4	210	03/02→08/05	←		2	83.7750-0482.3 331270	L= 480
			→		2	83.1094-0070.3 331228	L= 765 mit Rohrleitung
LAND ROVER - RANGE ROVER EVOQUE (L538) 06/11→12/19							
 Bremssattel							
2.0 4x4	176 - 213	06/11→12/19	←	für Bremsscheibendurchmesser [mm]: 300; 		24.3601-9711.5 241048	ATE - Halter
2.0 D 2.0 D 4x4	110 110 - 177	06/15→12/19 05/15→12/19	←	für Bremsscheibendurchmesser [mm]: 300; 		24.3601-9712.5 241049	ATE - Halter
2.2 D 2.2 D 4x4	110 110 - 140	06/11→12/19 06/11→12/19	→	für Bremsscheibendurchmesser [mm]: 317; 		24.6238-7039.5 241313	ATE - Halter + eFSB
			→	für Bremsscheibendurchmesser [mm]: 317; 		24.6238-7040.5 241314	ATE - Halter + eFSB
Feder, Bremssattel							
2.0 D 2.0 D 4x4 2.2 D 2.2 D 4x4 →	110 110 - 132 110 110 - 140	06/15→12/19 05/15→12/19 06/11→12/19 06/11→12/19	→		2	11.8116-0206.1 390593	ATE











	kw					! #		
LAND ROVER - RANGE ROVER EVOQUE (L538) 06/11→12/19								
Führungsbolzen, Bremssattel								
2.0 D 2.0 D 4x4	110 110 - 132	06/15→12/19 05/15→12/19	←	für Bremsscheibendurchmesser [mm]: 325		11.8171-0096.1	250155	ATE
Stellelement, Feststellbremse Bremssattel								
2.0 4x4	177 - 213	06/11→12/19	→			24.6281-2011.2	250172	ATE
2.0 D 4x4	177	08/17→12/19	→			24.6281-2012.2	250173	ATE
2.0 D 2.0 D 4x4	110 110 - 132	06/15→12/19 05/15→12/19	→	GH000001→; 		24.6281-2011.2	250172	ATE
2.2 D 2.2 D 4x4	110 110 - 140	06/11→12/19 06/11→12/19	→	GH000001→; 		24.6281-2012.2	250173	ATE
LAND ROVER - RANGE ROVER EVOQUE (L551) 12/18→								
 Bremssattel								
1.5 P160 MHEV 1.5 P270e Hybrid 4x4 1.5 P300e Hybrid 4x4 2.0 D150 2.0 D150 4x4 2.0 D150 MHEV 4x4 2.0 D165 2.0 D165 MHEV 4x4 2.0 D180 4x4 2.0 D180 MHEV 4x4 2.0 D200 MHEV 4x4 2.0 D240 MHEV 4x4 2.0 P200 4x4 2.0 P200 FLEX 4x4 2.0 P200 FLEX MHEV 4x4 2.0 P200 MHEV 4x4 2.0 P250 4x4 2.0 P250 MHEV 4x4 2.0 P300 4x4 2.0 P300 MHEV 4x4	118 198 227 110 110 110 120 132 132 150 177 147 147 147 184 183 221 221	09/20→ 04/24→ 02/20→ 12/18→ 12/18→ 12/18→ 07/20→ 07/20→ 12/18→ 12/18→ 07/20→ 12/18→ 12/18→ 12/18→ 09/20→ 12/18→ 12/18→ 12/18→ 07/20→ 12/18→	→	für Bremsscheibendurchmesser [mm]: 300; nicht für Bremssattelfarbe: rot; Bremsengröße: 16"; 		24.6238-7039.5	241313	ATE - Halter + eFSB
			→	für Bremsscheibendurchmesser [mm]: 300; nicht für Bremssattelfarbe: rot; Bremsengröße: 16"; 		24.6238-7040.5	241314	ATE - Halter + eFSB
			→	für Bremsscheibendurchmesser [mm]: 325; nicht für Bremssattelfarbe: rot; Bremsengröße: 17"; 		24.6240-7001.5	241315	ATE + EMot / - Halter + eFSB
			→	für Bremsscheibendurchmesser [mm]: 325; nicht für Bremssattelfarbe: rot; Bremsengröße: 17"; 		24.6240-7002.5	241316	ATE + EMot / - Halter + eFSB
Führungshülzensatz, Bremssattel								
1.5 P160 MHEV 1.5 P270e Hybrid 4x4 1.5 P300e Hybrid 4x4 2.0 D150 2.0 D150 4x4 2.0 D150 MHEV 4x4 2.0 D165 2.0 D165 MHEV 4x4 2.0 D180 4x4 2.0 D180 MHEV 4x4 2.0 D200 MHEV 4x4 2.0 D240 MHEV 4x4 2.0 P200 4x4 2.0 P200 FLEX 4x4 2.0 P200 FLEX MHEV 4x4 2.0 P200 MHEV 4x4 2.0 P250 4x4 2.0 P250 MHEV 4x4 2.0 P300 4x4 2.0 P300 MHEV 4x4	118 198 227 110 110 110 120 120 132 132 150 177 147 147 147 184 183 221 221	09/20→ 04/24→ 02/20→ 12/18→ 12/18→ 12/18→ 07/20→ 07/20→ 12/18→ 12/18→ 07/20→ 12/18→ 12/18→ 12/18→ 09/20→ 12/18→ 12/18→ 12/18→ 07/20→ 12/18→	→			11.0101-5407.2	260011	ATE
Führungsbolzen, Bremssattel								
1.5 P160 MHEV 1.5 P270e Hybrid 4x4 1.5 P300e Hybrid 4x4 2.0 D150 2.0 D150 4x4 2.0 D150 MHEV 4x4 2.0 D165 2.0 D165 MHEV 4x4 2.0 D180 4x4 2.0 D180 MHEV 4x4 2.0 D200 MHEV 4x4 2.0 D240 MHEV 4x4 2.0 P200 4x4 2.0 P200 FLEX 4x4 2.0 P200 FLEX MHEV 4x4 2.0 P200 MHEV 4x4 2.0 P250 4x4 →	118 198 227 110 110 110 120 120 132 132 150 177 147 147 147 147 184	09/20→ 04/24→ 02/20→ 12/18→ 12/18→ 12/18→ 07/20→ 07/20→ 12/18→ 12/18→ 07/20→ 12/18→ 12/18→ 12/18→ 09/20→ 12/18→ 12/18→	←	für Bremsscheibendurchmesser [mm]: 325; Bremsengröße: 17"		11.8171-0096.1	250155	ATE
			→			11.8171-0008.1	990049	ATE













	kw					! #		
LAND ROVER - RANGE ROVER EVOQUE (L551) 12/18→								
Führungsbolzen, Bremsattel								
2.0 P250 MHEV 4x4	183	12/18→	←	für Bremsscheibendurchmesser [mm]:		11.8171-0096.1	250155	ATE
2.0 P300 4x4	221	07/20→		325; Bremsengröße: 17"				
2.0 P300 MHEV 4x4	221	12/18→	→			11.8171-0008.1	990049	ATE
Stellelement, Feststellbremse Bremsattel								
1.5 P160 MHEV	118	09/20→	→	<input type="checkbox"/>		24.6281-2011.2	250172	ATE
1.5 P270e Hybrid 4x4	198	04/24→						
1.5 P300e Hybrid 4x4	227	02/20→	→	<input type="checkbox"/>		24.6281-2012.2	250173	ATE
2.0 D150	110	12/18→						
2.0 D150 4x4	110	12/18→						
2.0 D150 MHEV 4x4	110	12/18→						
2.0 D165	120	07/20→						
2.0 D165 MHEV 4x4	120	07/20→						
2.0 D180 4x4	132	12/18→						
2.0 D180 MHEV 4x4	132	12/18→						
2.0 D200 MHEV 4x4	150	07/20→						
2.0 D240 MHEV 4x4	177	12/18→						
2.0 P200 4x4	147	12/18→						
2.0 P200 FLEX 4x4	147	12/18→						
2.0 P200 FLEX MHEV 4x4	147	09/20→						
2.0 P200 MHEV 4x4	147	12/18→						
2.0 P250 4x4	184	12/18→						
2.0 P250 MHEV 4x4	183	12/18→						
2.0 P300 4x4	221	07/20→						
2.0 P300 MHEV 4x4	221	12/18→						
LAND ROVER - RANGE ROVER EVOQUE Cabriolet (L538) 11/15→12/19								
 Bremsattel								
2.0 4x4	177	11/15→12/19	←	für Bremsscheibendurchmesser [mm]:		24.3601-9711.5	241048	ATE - Halter
2.0 D 4x4	110 - 132	11/15→12/19		300; <input type="checkbox"/>				
			←	für Bremsscheibendurchmesser [mm]:		24.3601-9712.5	241049	ATE - Halter
				300; <input type="checkbox"/>				
			→	GH000001→; <input type="checkbox"/>		24.6238-7039.5	241313	ATE - Halter + eFSB
			→	GH000001→; <input type="checkbox"/>		24.6238-7040.5	241314	ATE - Halter + eFSB
2.0 4x4	177	08/17→12/19	←	für Bremsscheibendurchmesser [mm]:		24.3601-9711.5	241048	ATE - Halter
2.0 D 4x4	177	08/17→12/19		300; <input type="checkbox"/>				
			←	für Bremsscheibendurchmesser [mm]:		24.3601-9712.5	241049	ATE - Halter
				300; <input type="checkbox"/>				
			→	<input type="checkbox"/>		24.6238-7039.5	241313	ATE - Halter + eFSB
			→	<input type="checkbox"/>		24.6238-7040.5	241314	ATE - Halter + eFSB
Stellelement, Feststellbremse Bremsattel								
2.0 4x4	177	11/15→12/19	→	GH000001→; <input type="checkbox"/>		24.6281-2011.2	250172	ATE
2.0 D 4x4	110 - 132	11/15→12/19	→	GH000001→; <input type="checkbox"/>		24.6281-2012.2	250173	ATE
2.0 4x4	177	08/17→12/19	→	<input type="checkbox"/>		24.6281-2011.2	250172	ATE
2.0 D 4x4	177	08/17→12/19	→	<input type="checkbox"/>		24.6281-2012.2	250173	ATE
LAND ROVER - RANGE ROVER EVOQUE VAN (L538) 06/11→12/19								
 Bremsattel								
SD4 4x4	140	05/15→12/19	←	für Bremsscheibendurchmesser [mm]:		24.3601-9711.5	241048	ATE - Halter
TD4	110	05/15→12/19		300; <input type="checkbox"/>				
TD4 4x4	110	05/15→12/19	←	für Bremsscheibendurchmesser [mm]:		24.3601-9712.5	241049	ATE - Halter
				300; <input type="checkbox"/>				
			→	GH000001→; <input type="checkbox"/>		24.6238-7039.5	241313	ATE - Halter + eFSB
			→	GH000001→; <input type="checkbox"/>		24.6238-7040.5	241314	ATE - Halter + eFSB
Si4 4x4	177	09/13→12/19	←	<input type="checkbox"/>		24.3601-9711.5	241048	ATE - Halter
			←	<input type="checkbox"/>		24.3601-9712.5	241049	ATE - Halter
Feder, Bremsattel								
SD4 4x4	140	05/15→12/19	→		2	11.8116-0206.1	390593	ATE
Si4 4x4	177	09/13→12/19						
TD4	110	05/15→12/19						
TD4 4x4	110	05/15→12/19						
Stellelement, Feststellbremse Bremsattel								
SD4 4x4	140	05/15→12/19	→	GH000001→; <input type="checkbox"/>		24.6281-2011.2	250172	ATE
TD4	110	05/15→12/19						
TD4 4x4	110	05/15→12/19	→	GH000001→; <input type="checkbox"/>		24.6281-2012.2	250173	ATE

	kw					! #		
LAND ROVER - RANGE ROVER SPORT I (L320) 02/05→03/13								
 Bremssattel								
2.7 D 4x4 4.2 4x4	140 287 - 298	02/05→03/13 02/05→03/13	➔	→ 10/09; ☐			24.3451-1727.5 240902	TRW - Halter
4.4 4x4	220	02/05→03/13	➔	→ 10/09; ☐			24.3451-1728.5 240903	TRW - Halter
3.0 D 4x4	155 - 188	09/09→03/13	➔	☐			24.3451-1727.5 240902	TRW - Halter
3.6 D 4x4 5.0 4x4	200 276	04/06→03/13 07/09→03/13	➔	☐			24.3451-1728.5 240903	TRW - Halter
LAND ROVER - RANGE ROVER VELAR (L560) 03/17→								
 Bremssattel								
2.0 D165 MHEV 4x4 2.0 D180 TD4 4x4 2.0 D200 4x4 2.0 D200 MHEV 4x4 2.0 D240 SD4 4x4 2.0 P250 Si4 4x4 2.0 P300 Si4 4x4 2.0 P400 Hybrid 4x4 3.0 D275 SDV6 4x4 3.0 D300 MHEV 4x4 3.0 D300 SDV6 4x4 3.0 P340 SCV6 4x4 3.0 P380 SCV6 4x4 3.0 P400 MHEV 4x4	120 132 150 150 177 184 221 297 202 221 221 250 280 294	02/21→ 03/17→ 07/20→ 07/20→ 03/17→ 03/17→ 03/17→ 07/20→ 04/18→ 07/20→ 03/17→ 04/18→ 03/17→ 07/20→	➔	+ eFSB; ☐			24.6240-7001.5 241315	ATE + EMot / - Halter + eFSB
			➔	+ eFSB; ☐			24.6240-7002.5 241316	ATE + EMot / - Halter + eFSB
Führungshülzensatz, Bremssattel								
2.0 D180 TD4 4x4 2.0 D200 4x4 2.0 D200 MHEV 4x4 2.0 D240 SD4 4x4 2.0 P250 Si4 4x4 2.0 P300 Si4 4x4 2.0 P400 Hybrid 4x4 3.0 D275 SDV6 4x4 3.0 D300 MHEV 4x4 3.0 D300 SDV6 4x4 3.0 P340 SCV6 4x4 3.0 P380 SCV6 4x4 3.0 P400 MHEV 4x4 5.0 SCV8 4x4	132 150 150 177 184 221 297 202 221 221 250 280 294 405	03/17→ 07/20→ 07/20→ 03/17→ 03/17→ 03/17→ 07/20→ 04/18→ 07/20→ 03/17→ 04/18→ 03/17→ 07/20→ 01/19→	➔				11.0101-5407.2 260011	ATE
Führungsbolzen, Bremssattel								
2.0 D180 TD4 4x4 2.0 D200 4x4 2.0 D200 MHEV 4x4 2.0 D240 SD4 4x4 2.0 P250 Si4 4x4 2.0 P300 Si4 4x4 2.0 P400 Hybrid 4x4 3.0 D275 SDV6 4x4 3.0 D300 MHEV 4x4 3.0 D300 SDV6 4x4 3.0 P340 SCV6 4x4 3.0 P380 SCV6 4x4 3.0 P400 MHEV 4x4 5.0 SCV8 4x4	132 150 150 177 184 221 297 202 221 221 250 280 294 405	03/17→ 07/20→ 07/20→ 03/17→ 03/17→ 03/17→ 07/20→ 04/18→ 07/20→ 03/17→ 04/18→ 03/17→ 07/20→ 01/19→	← ➔				11.8171-0096.1 250155 11.8171-0008.1 990049 11.8171-0008.1 990049	ATE ATE ATE
Stellelement, Feststellbremse Bremssattel								
2.0 D180 TD4 4x4 2.0 D200 4x4 2.0 D200 MHEV 4x4 2.0 D240 SD4 4x4 2.0 P250 Si4 4x4 2.0 P300 Si4 4x4 2.0 P400 Hybrid 4x4 3.0 D275 SDV6 4x4 3.0 D300 MHEV 4x4 3.0 D300 SDV6 4x4 3.0 P340 SCV6 4x4 3.0 P380 SCV6 4x4 3.0 P400 MHEV 4x4 5.0 SCV8 4x4	132 150 150 177 184 221 297 202 221 221 250 280 294 405	03/17→ 07/20→ 07/20→ 03/17→ 03/17→ 03/17→ 07/20→ 04/18→ 07/20→ 03/17→ 04/18→ 03/17→ 07/20→ 01/19→	➔	☐			24.6281-2011.2 250172 24.6281-2012.2 250173	ATE ATE
LEXUS - CT (ZWA10_) 12/10→								
 Bremsschlauch								
200h	100	09/11→	➔	☐			24.5281-0345.3 331607	L= 345

	kw			 	! #		
LEXUS - GX (URJ15_, GRJ15_) 11/09→							
 Bremsschlauch							
460 4WD	218 - 225	01/10→	←		2	24.5201-0258.3 331544	L= 262
			→	innen	2	24.5203-0290.3 331545	L= 295
			→	☐ / außen		24.5296-0253.3 331547	L= 275
			→	☐ / außen		24.5296-0256.3 331548	L= 275
MAZDA - 2 (DE_, DH_) 07/07→06/15							
 Bremssattel							
1.3	55 - 63	10/07→06/15	←	☐		24.3541-1865.5 241263	- Halter GG
1.3 BiFuel	55 - 62	05/11→11/14	←	☐		24.3541-1866.5 241264	- Halter GG
1.3 MZR	62	01/10→06/15					
1.4 MZR-CD	50	01/08→06/15					
1.5	76 - 83	07/07→06/15					
1.5 MZR	75	06/11→06/15					
1.6 MZ-CD	70	06/11→06/15					
1.6 MZ-CD	66	10/08→06/15	←	→ 12/14; ☐		24.3541-1865.5 241263	- Halter GG
			←	→ 12/14; ☐		24.3541-1866.5 241264	- Halter GG
MAZDA - 2 (DY) 02/03→06/07							
 Bremssattel							
1.2	55	04/03→06/07	←	☐		24.3541-8531.5 240679	ATE - Halter
1.3 L	67	04/03→06/07					
1.4	59	04/03→06/07	←	☐		24.3541-8532.5 240680	ATE - Halter
1.4 CD	50	04/03→06/07					
1.6	74	02/03→06/07					
Feder, Bremssattel							
1.2	55	04/03→06/07	←		2	11.8116-0356.1 390586	ATE
1.3 L	67	04/03→06/07					
1.4	59	04/03→06/07					
1.4 CD	50	04/03→06/07					
1.6	74	02/03→06/07					
Führungshülzensatz, Bremssattel							
1.2	55	04/03→06/07	←			11.0101-5407.2 260011	ATE
1.3 L	67	04/03→06/07					
1.4	59	04/03→06/07					
1.4 CD	50	04/03→06/07					
1.6	74	02/03→06/07					
Führungsbolzen, Bremssattel							
1.2	55	04/03→06/07			2	11.8171-0008.1 990049	ATE
1.3 L	67	04/03→06/07					
1.4	59	04/03→06/07					
1.4 CD	50	04/03→06/07					
1.6	74	02/03→06/07					
 Bremsschlauch							
1.2	55	04/03→06/07	←		2	24.5141-0473.3 331303	L= 473
1.3 L	67	04/03→06/07					
1.4	59	04/03→06/07	→		2	83.7827-0300.3 330902	L= 300
1.4 CD	50	04/03→06/07					
1.6	74	02/03→06/07					
MAZDA - 3 (BK) 10/03→12/09							
 Bremssattel							
1.3	62	10/03→06/09	←	→ 03/06; ☐		24.3571-9813.5 240557	ATE - Halter
			←	→ 03/06; ☐		24.3571-9814.5 240558	ATE - Halter
			→	→ 03/06; ☐		24.3387-7015.5 241007	ATE - Halter
			→	→ 03/06; ☐		24.3387-7016.5 241008	ATE - Halter
1.6	77	10/03→06/09	←	→ 05/09; ☐		24.3571-9813.5 240557	ATE - Halter
1.6 DI Turbo	80	06/04→06/09					
1.6 MZ-CD	66	06/06→12/09	←	→ 05/09; ☐		24.3571-9814.5 240558	ATE - Halter
2.0	110	10/03→12/09	→	→ 05/09; ☐		24.3387-7015.5 241007	ATE - Halter
2.0 MZR-CD	105	07/06→06/09	→	→ 05/09; ☐		24.3387-7016.5 241008	ATE - Halter
2.3 MPS Turbo	191	12/06→06/09	→	→ 05/09; ☐		24.3387-7016.5 241008	ATE - Halter
2.0	104	10/03→06/06	←	☐		24.3571-9813.5 240557	ATE - Halter
2.3 DiSi Turbo MPS	184	06/06→06/09					
2.3 MZR	115	10/03→03/09	←	☐		24.3571-9814.5 240558	ATE - Halter
→							

	kw			 	! #		
MAZDA - 3 (BK) 10/03→12/09							
 Bremssattel							
2.0 2.3 DiSi Turbo MPS 2.3 MZR	104 184 115	10/03→06/06 06/06→06/09 10/03→03/09	➔ ➔ ➔	☐ ☐ ☐		24.3387-7015.5 241007 24.3387-7016.5 241008	ATE - Halter ATE - Halter
Halter, Bremssattel							
2.0 2.3 DiSi Turbo MPS 2.3 MZR	104 184 115	10/03→06/06 06/06→06/09 10/03→03/09	➔ ➔ ➔			2 11.0230-0698.2 260091	ATE
2.0 2.0 MZR-CD 2.3 MPS Turbo	110 105 191	10/03→12/09 07/06→06/09 12/06→06/09	➔ ➔ ➔	→ 05/09		2 11.0230-0698.2 260091	ATE
Feder, Bremssattel							
1.3	62	10/03→06/09	➔ ➔	→ 03/06 → 03/06		2 11.8116-0356.1 390586 2 11.8116-0340.1 390595	ATE ATE
1.6 1.6 DI Turbo 1.6 MZ-CD 2.0 2.0 MZR-CD 2.3 MPS Turbo	77 80 66 110 105 191	10/03→06/09 06/04→06/09 06/06→12/09 10/03→12/09 07/06→06/09 12/06→06/09	➔ ➔ ➔	→ 05/09 → 05/09		2 11.8116-0356.1 390586 2 11.8116-0340.1 390595	ATE ATE
2.0 2.3 DiSi Turbo MPS 2.3 MZR	104 184 115	10/03→06/06 06/06→06/09 10/03→03/09	➔ ➔ ➔			2 11.8116-0356.1 390586 2 11.8116-0340.1 390595	ATE ATE
Führungshülzensatz, Bremssattel							
1.3	62	10/03→06/09	➔ ➔	→ 03/06 → 03/06		11.0101-5407.2 260011 11.0101-5407.2 260011	ATE ATE
1.6 1.6 DI Turbo 1.6 MZ-CD 2.0 2.0 MZR-CD 2.3 MPS Turbo	77 80 66 110 105 191	10/03→06/09 06/04→06/09 06/06→12/09 10/03→12/09 07/06→06/09 12/06→06/09	➔ ➔ ➔	→ 05/09 → 05/09		11.0101-5407.2 260011 11.0101-5407.2 260011	ATE ATE
2.0 2.3 DiSi Turbo MPS 2.3 MZR	104 184 115	10/03→06/06 06/06→06/09 10/03→03/09	➔ ➔ ➔			11.0101-5407.2 260011 11.0101-5407.2 260011	ATE ATE
Führungsbolzen, Bremssattel							
1.3	62	10/03→06/09		→ 03/06		2 11.8171-0008.1 990049	ATE
1.6 1.6 DI Turbo 1.6 MZ-CD 2.0 2.0 MZR-CD 2.3 MPS Turbo	77 80 66 110 105 191	10/03→06/09 06/04→06/09 06/06→12/09 10/03→12/09 07/06→06/09 12/06→06/09		→ 05/09		2 11.8171-0008.1 990049	ATE
2.0 2.3 DiSi Turbo MPS 2.3 MZR	104 184 115	10/03→06/06 06/06→06/09 10/03→03/09				2 11.8171-0008.1 990049	ATE
 Bremsschlauch							
1.3	62	10/03→06/09	➔	→ 03/06		2 24.5104-0382.3 331767	L= 405
1.6 1.6 DI Turbo 1.6 MZ-CD 2.0 2.0 MZR-CD 2.3 MPS Turbo	77 80 66 110 105 191	10/03→06/09 06/04→06/09 06/06→12/09 10/03→12/09 07/06→06/09 12/06→06/09	➔ ➔ ➔	→ 05/09		2 24.5104-0382.3 331767	L= 405
2.0 2.3 DiSi Turbo MPS 2.3 MZR	104 184 115	10/03→06/06 06/06→06/09 10/03→03/09	➔ ➔ ➔			2 24.5104-0382.3 331767	L= 405
MAZDA - 3 (BL) 12/08→09/14							
 Bremssattel							
1.6 MZ-CD 2.0 DISI 2.0 MZR DISI 2.2 MZR CD	80 110 111 110 - 136	12/08→05/13 05/09→02/12 12/08→05/13 01/09→10/13	➔ ➔ ➔ ➔	06/09→; ☐ 06/09→; ☐ 06/09→; ☐ 06/09→; ☐		24.3571-9813.5 240557 24.3571-9814.5 240558 24.3387-7099.5 241017 24.3387-7100.5 241018	ATE - Halter ATE - Halter ATE - Halter ATE - Halter
1.6 MZR 2.0 MZR	79 108	01/10→12/13 04/09→09/14	➔ ➔ ➔ ➔	→ 11/13; ☐ → 11/13; ☐ → 11/13; ☐ → 11/13; ☐		24.3571-9813.5 240557 24.3571-9814.5 240558 24.3387-7099.5 241017 24.3387-7100.5 241018	ATE - Halter ATE - Halter ATE - Halter ATE - Halter
→							

	kw			 	! #		
MAZDA - 3 (BL) 12/08→09/14							
 Bremssattel							
1.6 MZR 2.0 MZR 2.5	77 110 122	12/08→09/14 01/09→09/14 03/09→09/14	← ← → →	06/09→ 11/13; ☐ 06/09→ 11/13; ☐ 06/09→ 11/13; ☐ 06/09→ 11/13; ☐		24.3571-9813.5 240557 24.3571-9814.5 240558 24.3387-7099.5 241017 24.3387-7100.5 241018	ATE - Halter ATE - Halter ATE - Halter ATE - Halter
1.6 MZR CD	85	09/10→05/13	← ← → →	11/10→; ☐ 11/10→; ☐ 11/10→; ☐ 11/10→; ☐		24.3571-9813.5 240557 24.3571-9814.5 240558 24.3387-7099.5 241017 24.3387-7100.5 241018	ATE - Halter ATE - Halter ATE - Halter ATE - Halter
2.0	113	09/11→10/13	← ← → →	☐ ☐ ☐ ☐		24.3571-9813.5 240557 24.3571-9814.5 240558 24.3387-7099.5 241017 24.3387-7100.5 241018	ATE - Halter ATE - Halter ATE - Halter ATE - Halter
2.3 MPS Turbo	191	12/08→09/14	← ← → →	→ 11/13; ☐ → 11/13; ☐ → 11/13; ☐ → 11/13; ☐		24.3576-9975.5 241042 24.3576-9976.5 241043 24.3387-7099.5 241017 24.3387-7100.5 241018	ATE - Halter ATE - Halter ATE - Halter ATE - Halter
Feder, Bremssattel							
1.6 MZ-CD 2.0 DISI 2.0 MZR DISI 2.2 MZR CD	80 110 111 110 - 136	12/08→05/13 05/09→02/12 12/08→05/13 01/09→10/13	→	06/09→	2	11.8116-0340.1 390595 11.8116-0356.1 390586	ATE ATE
1.6 MZR 2.0 MZR	79 108	01/10→12/13 04/09→09/14	→	→ 11/13	2	11.8116-0340.1 390595 11.8116-0356.1 390586	ATE ATE
1.6 MZR 2.0 MZR 2.5	77 110 122	12/08→09/14 01/09→09/14 03/09→09/14	→	06/09→ 11/13	2	11.8116-0340.1 390595 11.8116-0356.1 390586	ATE ATE ATE
1.6 MZR CD	85	09/10→05/13	→	11/10→	2	11.8116-0340.1 390595 11.8116-0356.1 390586	ATE ATE
2.0	113	09/11→10/13	→		2	11.8116-0340.1 390595 11.8116-0356.1 390586	ATE ATE
2.3 MPS Turbo	191	12/08→09/14	→	→ 11/13	2	11.8116-0340.1 390595	ATE
 Bremsschlauch							
1.6 MZ-CD 2.0 DISI 2.0 MZR DISI 2.2 MZR CD	80 110 111 110 - 136	12/08→05/13 05/09→02/12 12/08→05/13 01/09→10/13	→	06/09→	2	24.5104-0382.3 331767	L= 405
1.6 MZR 2.0 MZR 2.3 MPS Turbo	79 108 191	01/10→12/13 04/09→09/14 12/08→09/14	→	→ 11/13	2	24.5104-0382.3 331767	L= 405
1.6 MZR 2.0 MZR 2.5	77 110 122	12/08→09/14 01/09→09/14 03/09→09/14	→	06/09→ 11/13	2	24.5104-0382.3 331767	L= 405
1.6 MZR CD	85	09/10→05/13	→	11/10→	2	24.5104-0382.3 331767	L= 405
2.0	113	09/11→10/13	→		2	24.5104-0382.3 331767	L= 405
MAZDA - 3 (BM, BN) 07/13→05/19							
 Bremssattel							
1.5 1.5 D 1.6 2.0 2.2 D	74 - 88 77 77 88 - 121 110	09/13→05/19 02/16→05/19 09/13→05/19 07/13→05/19 09/13→05/19	→ →	- eFSB; ☐ - eFSB; ☐		24.3367-0441.5 241373 24.3367-0442.5 241374	ATE - Halter ATE - Halter
MAZDA - 3 Kasten/Schrägheck (BM) 04/15→05/16							
 Bremssattel							
1.5 2.0 2.2 D	74 - 88 - 121 110	04/15→05/16 04/15→05/16 04/15→05/16	→ →	- eFSB; ☐ - eFSB; ☐		24.3367-0441.5 241373 24.3367-0442.5 241374	ATE - Halter ATE - Halter

MAZDA - 3 Stufenheck (BK) 09/99→12/09

Bremssattel

1.6 1.6 DI Turbo 2.0 MZR-CD	77	02/04→06/09	←	→ 05/09; ☐		24.3571-9813.5	240557	ATE - Halter
	80	06/04→06/09	←	→ 05/09; ☐		24.3571-9814.5	240558	ATE - Halter
	105	12/06→06/09	→	→ 05/09; ☐		24.3387-7015.5	241007	ATE - Halter
			→	→ 05/09; ☐		24.3387-7016.5	241008	ATE - Halter
2.0 2.3	104 - 110	10/03→12/09	←	☐		24.3571-9813.5	240557	ATE - Halter
	118	03/04→03/09	←	☐		24.3571-9814.5	240558	ATE - Halter
			→	☐		24.3387-7015.5	241007	ATE - Halter
			→	☐		24.3387-7016.5	241008	ATE - Halter

Halter, Bremssattel

2.0	104 - 110	10/03→12/09	→		2	11.0230-0698.2	260091	ATE
2.3	118	03/04→03/09						
2.0 MZR-CD	105	12/06→06/09	→	→ 05/09	2	11.0230-0698.2	260091	ATE

Feder, Bremssattel

1.6 1.6 DI Turbo 2.0 MZR-CD	77	02/04→06/09	←	→ 05/09	2	11.8116-0356.1	390586	ATE
	80	06/04→06/09						
	105	12/06→06/09	→	→ 05/09	2	11.8116-0340.1	390595	ATE
2.0	104 - 110	10/03→12/09	←		2	11.8116-0356.1	390586	ATE
	2.3	118	03/04→03/09	→		2	11.8116-0340.1	390595

Führungshülzensatz, Bremssattel

1.6 1.6 DI Turbo 2.0 MZR-CD	77	02/04→06/09	←	→ 05/09		11.0101-5407.2	260011	ATE
	80	06/04→06/09				11.0101-5407.2	260011	ATE
	105	12/06→06/09	→	→ 05/09				
2.0	104 - 110	10/03→12/09	←			11.0101-5407.2	260011	ATE
	2.3	118	03/04→03/09	→		11.0101-5407.2	260011	ATE

Führungsbolzen, Bremssattel

1.6 1.6 DI Turbo 2.0 MZR-CD	77	02/04→06/09		→ 05/09	2	11.8171-0008.1	990049	ATE
	80	06/04→06/09						
	105	12/06→06/09						
2.0	104 - 110	10/03→12/09			2	11.8171-0008.1	990049	ATE
	2.3	118	03/04→03/09					

Bremsschlauch





























1.6 1.6 DI Turbo 2.0 MZR-CD	77	02/04→06/09	→	→ 05/09	2	24.5104-0382.3	331767	L= 405
	80	06/04→06/09						
	105	12/06→06/09						
2.0	104 - 110	10/03→12/09	→		2	24.5104-0382.3	331767	L= 405
	2.3	118	03/04→03/09					











MAZDA - 3 Stufenheck (BL) 12/08→12/14













Bremssattel













1.6 MZR 2.0 MZR 2.2 MZR CD	77	12/08→09/14	←	06/09→ 11/13; ☐		24.3571-9813.5	240557	ATE - Halter
	110	03/09→09/14	←	06/09→ 11/13; ☐		24.3571-9814.5	240558	ATE - Halter
	110	01/09→09/14	→	06/09→ 11/13; ☐		24.3387-7099.5	241017	ATE - Halter
			→	06/09→ 11/13; ☐		24.3387-7100.5	241018	ATE - Halter
1.6 MZR CD 2.0 MZR DISI	80	12/08→05/13	←	06/09→; ☐		24.3571-9813.5	240557	ATE - Halter
	111	02/09→05/13	←	06/09→; ☐		24.3571-9814.5	240558	ATE - Halter
			→	06/09→; ☐		24.3387-7099.5	241017	ATE - Halter
			→	06/09→; ☐		24.3387-7100.5	241018	ATE - Halter
1.6 MZR CD	85	09/10→05/13	←	11/10→; ☐		24.3571-9813.5	240557	ATE - Halter
			←	11/10→; ☐		24.3571-9814.5	240558	ATE - Halter
			→	11/10→; ☐		24.3387-7099.5	241017	ATE - Halter
			→	11/10→; ☐		24.3387-7100.5	241018	ATE - Halter
2.0 2.2 MZR CD	113	09/11→09/14	←	☐		24.3571-9813.5	240557	ATE - Halter
	136	06/09→05/13	←	☐		24.3571-9814.5	240558	ATE - Halter
			→	☐		24.3387-7099.5	241017	ATE - Halter
			→	☐		24.3387-7100.5	241018	ATE - Halter













→













	kw			 	! #		
MAZDA - 3 Stufenheck (BL) 12/08→12/14							
Feder, Bremssattel							
1.6 MZR 2.0 MZR 2.2 MZR CD	77 110 110	12/08→09/14 03/09→09/14 01/09→09/14	➡	06/09→ 11/13	2	11.8116-0340.1 390595 11.8116-0356.1 390586	ATE ATE
1.6 MZR CD 2.0 MZR DISI	80 111	12/08→05/13 02/09→05/13	➡	06/09→	2	11.8116-0340.1 390595 11.8116-0356.1 390586	ATE ATE
1.6 MZR CD	85	09/10→05/13	➡	11/10→	2	11.8116-0340.1 390595 11.8116-0356.1 390586	ATE ATE
2.0 2.2 MZR CD	113 136	09/11→09/14 06/09→05/13	➡		2	11.8116-0340.1 390595 11.8116-0356.1 390586	ATE ATE
 Bremsschlauch							
1.6 MZR 2.0 MZR 2.2 MZR CD	77 110 110	12/08→09/14 03/09→09/14 01/09→09/14	➡	06/09→ 11/13	2	24.5104-0382.3 331767	L= 405
1.6 MZR CD 2.0 MZR DISI	80 111	12/08→05/13 02/09→05/13	➡	06/09→	2	24.5104-0382.3 331767	L= 405
1.6 MZR CD	85	09/10→05/13	➡	11/10→	2	24.5104-0382.3 331767	L= 405
2.0 2.2 MZR CD	113 136	09/11→09/14 06/09→05/13	➡		2	24.5104-0382.3 331767	L= 405
MAZDA - 3 Stufenheck (BM_, BN_) 09/13→12/19							
 Bremssattel							
1.5 1.5 D 1.6 2.0 2.2 D	74 - 88 77 77 88 - 121 110	10/13→05/19 06/16→05/19 09/13→05/19 09/13→05/19 09/13→05/19	➡	- eFSB; 		24.3367-0441.5 241373 24.3367-0442.5 241374	ATE - Halter ATE - Halter
MAZDA - 5 (CR) 02/05→12/10							
 Bremssattel							
1.8 2.0 2.0 CD	85 107 81	02/05→05/10 02/05→05/10 02/05→05/10	←	03/05→ 11/06; 		24.3571-9813.5 240557 24.3571-9813.5 240557 24.3571-9814.5 240558	ATE - Halter ATE - Halter ATE - Halter
			←	12/06→; 		24.3571-9814.5 240558	ATE - Halter
			←	12/06→; 		24.3571-9814.5 240558	ATE - Halter
			←	03/05→ 11/06; 		24.3571-9814.5 240558	ATE - Halter
			➡			24.3387-1747.5 241423	ATE - Halter + FSB
			➡			24.3387-1748.5 241424	ATE - Halter + FSB
2.0 CD	105	02/05→05/10	←	06/05→ 11/06; 		24.3571-9813.5 240557	ATE - Halter
			←	12/06→; 		24.3571-9813.5 240557	ATE - Halter
			←	12/06→; 		24.3571-9814.5 240558	ATE - Halter
			←	06/05→ 11/06; 		24.3571-9814.5 240558	ATE - Halter
			➡			24.3387-1747.5 241423	ATE - Halter + FSB
			➡			24.3387-1748.5 241424	ATE - Halter + FSB
2.3	122	02/05→09/08	←	06/05→ 11/06; 		24.3571-9813.5 240557	ATE - Halter
			←	12/06→; 		24.3571-9813.5 240557	ATE - Halter
			←	06/05→ 11/06; 		24.3571-9814.5 240558	ATE - Halter
			←	12/06→; 		24.3571-9814.5 240558	ATE - Halter
			➡	06/05→; 		24.3387-1747.5 241423	ATE - Halter + FSB
			➡	06/05→; 		24.3387-1748.5 241424	ATE - Halter + FSB
Halter, Bremssattel							
1.8 2.0 2.0 CD	85 107 81	02/05→05/10 02/05→05/10 02/05→05/10	➡	03/05→; Bremsengröße: 15"	2	11.0230-0698.2 260091	ATE
2.0 CD 2.3	105 122	02/05→05/10 02/05→09/08	➡	06/05→; Bremsengröße: 15"	2	11.0230-0698.2 260091	ATE
Feder, Bremssattel							
1.8 2.0 2.0 CD	85 107 81	02/05→05/10 02/05→05/10 02/05→05/10	←	03/05→ 11/06	2	11.8116-0356.1 390586	ATE
			←	12/06→	2	11.8116-0356.1 390586	ATE
			➡	03/05→	2	11.8116-0340.1 390595	ATE
2.0 CD 2.3 →	105 122	02/05→05/10 02/05→09/08	←	06/05→ 11/06	2	11.8116-0356.1 390586	ATE















	kw			 	! #		
MAZDA - 5 (CR) 02/05→12/10							
Feder, Bremssattel							
2.0 CD	105	02/05→05/10	←	12/06→	2	11.8116-0356.1 390586	ATE
2.3	122	02/05→09/08	→	06/05→	2	11.8116-0340.1 390595	ATE
Führungshülzensatz, Bremssattel							
1.8	85	02/05→05/10	←	03/05→ 11/06		11.0101-5407.2 260011	ATE
2.0	107	02/05→05/10	←	12/06→		11.0101-5407.2 260011	ATE
2.0 CD	81	02/05→05/10	→	03/05→		11.0101-5407.2 260011	ATE
2.0 CD	105	02/05→05/10	←	06/05→ 11/06		11.0101-5407.2 260011	ATE
2.3	122	02/05→09/08	←	12/06→		11.0101-5407.2 260011	ATE
			→	06/05→		11.0101-5407.2 260011	ATE
Führungsbolzen, Bremssattel							
1.8	85	02/05→05/10		03/05→ 11/06	2	11.8171-0008.1 990049	ATE
2.0	107	02/05→05/10		03/05→	2	11.8171-0008.1 990049	ATE
2.0 CD	81	02/05→05/10		12/06→	2	11.8171-0008.1 990049	ATE
2.0 CD	105	02/05→05/10		06/05→ 11/06	2	11.8171-0008.1 990049	ATE
2.3	122	02/05→09/08		12/06→	2	11.8171-0008.1 990049	ATE
				06/05→	2	11.8171-0008.1 990049	ATE
 Bremsschlauch							
1.8	85	02/05→05/10	←	03/05→	2	24.5104-0382.3 331767	L= 405
2.0	107	02/05→05/10	←	03/05→	2	24.5104-0382.3 331767	L= 405
2.0 CD	81	02/05→05/10	→	03/05→	2	24.5104-0382.3 331767	L= 405
2.0 CD	105	02/05→05/10	←	06/05→	2	24.5104-0382.3 331767	L= 405
2.3	122	02/05→09/08	→	06/05→	2	24.5104-0382.3 331767	L= 405
MAZDA - 5 (CW) 06/10→							
 Bremssattel							
1.6 CD	85	07/10→	←	☐		24.3571-9813.5 240557	ATE - Halter
			←	☐		24.3571-9814.5 240558	ATE - Halter
			→	09/10→; ☐		24.3387-1747.5 241423	ATE - Halter + FSB
			→	09/10→; ☐		24.3387-1748.5 241424	ATE - Halter + FSB
1.8 MZR	85	09/10→	←	☐		24.3571-9813.5 240557	ATE - Halter
2.0	108 - 111	09/10→	←	☐		24.3571-9814.5 240558	ATE - Halter
			→	☐		24.3387-1747.5 241423	ATE - Halter + FSB
			→	☐		24.3387-1748.5 241424	ATE - Halter + FSB
2.0	106	06/10→	←	☐		24.3571-9813.5 240557	ATE - Halter
			←	☐		24.3571-9814.5 240558	ATE - Halter
			→	01/11→; ☐		24.3387-1747.5 241423	ATE - Halter + FSB
			→	01/11→; ☐		24.3387-1748.5 241424	ATE - Halter + FSB
Feder, Bremssattel							
1.6 CD	85	07/10→			2	11.8116-0356.1 390586	ATE
1.8 MZR	85	09/10→			2	11.8116-0340.1 390595	ATE
2.0	106 - 111	06/10→	→		2	11.8116-0340.1 390595	ATE
Führungshülzensatz, Bremssattel							
1.6 CD	85	07/10→	←			11.0101-5407.2 260011	ATE
1.8 MZR	85	09/10→					
2.0	106 - 111	06/10→					
Führungsbolzen, Bremssattel							
1.6 CD	85	07/10→			2	11.8171-0008.1 990049	ATE
1.8 MZR	85	09/10→					
2.0	106 - 111	06/10→					
 Bremsschlauch							
1.6 CD	85	07/10→	→		2	24.5104-0382.3 331767	L= 405
1.8 MZR	85	09/10→					
2.0	106 - 111	06/10→					













	kw					! #		
MAZDA - 6 Hatchback (GG) 08/02→12/08								
 Bremssattel								
1.8	88	08/02→08/07	←	→ 07/07; ☐		24.3571-1763.5	241139	+ Halter
			←	→ 07/07; ☐		24.3571-1764.5	241140	+ Halter
			→	→ 07/07; ☐		24.3354-1703.5	240603	AKE - Halter
			→	→ 07/07; ☐		24.3354-1704.5	240604	AKE - Halter
2.0	104 - 108	08/02→08/07	←	→ 07/07; ☐		24.3571-1741.5	241265	- Halter
2.0 DI	89 - 105	08/02→08/07	←	→ 07/07; ☐		24.3571-1742.5	241266	- Halter
2.3	122	08/02→08/07	→	→ 07/07; ☐		24.3354-1703.5	240603	AKE - Halter
			→	→ 07/07; ☐		24.3354-1704.5	240604	AKE - Halter
 Bremsschlauch								
1.8	88	08/02→08/07	→	→ 07/07	2	24.5288-0270.3	331227	L= 270
2.0	104 - 108	08/02→08/07						
2.0 DI	89 - 105	08/02→08/07						
2.3	122	08/02→08/07						
MAZDA - 6 Hatchback (GH) 08/07→07/13								
 Bremssattel								
1.8 MZR	88	08/07→07/13	←	→ 12/12; ☐		24.3571-1793.5	241347	- Halter
2.0 MZR	108	08/07→07/13	←	→ 12/12; ☐		24.3571-1794.5	241348	- Halter
2.5 MZR	125	08/07→03/13	→	→ 12/12; ☐		24.3354-1703.5	240603	AKE - Halter
			→	→ 12/12; ☐		24.3354-1704.5	240604	AKE - Halter
2.0 MZR	114	01/10→12/12	←	☐		24.3571-1793.5	241347	- Halter
2.0 MZR-CD	103	08/07→10/09	←	☐		24.3571-1794.5	241348	- Halter
2.2 D	95	01/10→12/12	→	☐		24.3354-1703.5	240603	AKE - Halter
2.2 MZR-CD	92 - 136	01/09→12/12	→	☐		24.3354-1704.5	240604	AKE - Halter
			→	☐		24.3354-1704.5	240604	AKE - Halter
 Bremsschlauch								
1.8 MZR	88	08/07→07/13	→	→ 12/12	2	24.5288-0295.3	331185	L= 320
2.0 MZR	108	08/07→07/13						
2.5 MZR	125	08/07→03/13						
2.0 MZR	114	01/10→12/12	→		2	24.5288-0295.3	331185	L= 320
2.0 MZR-CD	103	08/07→10/09						
2.2 D	95	01/10→12/12						
2.2 MZR-CD	92 - 136	01/09→12/12						
MAZDA - 6 Kombi (GH) 12/07→07/13								
 Bremssattel								
1.8 MZR	88	02/08→07/13	←	→ 12/12; ☐		24.3571-1793.5	241347	- Halter
2.0 MZR	108 - 114	12/07→07/13	←	→ 12/12; ☐		24.3571-1794.5	241348	- Halter
2.2 D	95	01/10→07/13	→	→ 12/12; ☐		24.3354-1703.5	240603	AKE - Halter
2.2 MZR-CD	132	01/10→07/13	→	→ 12/12; ☐		24.3354-1704.5	240604	AKE - Halter
2.5 MZR	125	02/08→07/13	→	→ 12/12; ☐		24.3354-1704.5	240604	AKE - Halter
2.0 MZR-CD	103	12/07→12/10	←	☐		24.3571-1793.5	241347	- Halter
2.2 MZR-CD	92	01/09→12/10	←	☐		24.3571-1794.5	241348	- Halter
			→	☐		24.3354-1703.5	240603	AKE - Halter
			→	☐		24.3354-1704.5	240604	AKE - Halter
2.2 MZR-CD	120	08/08→07/13	←	01/09→ 12/12; ☐		24.3571-1793.5	241347	- Halter
			←	01/09→ 12/12; ☐		24.3571-1794.5	241348	- Halter
			→	01/09→ 12/12; ☐		24.3354-1703.5	240603	AKE - Halter
			→	01/09→ 12/12; ☐		24.3354-1704.5	240604	AKE - Halter
2.2 MZR-CD	136	08/08→12/11	←	01/09→; ☐		24.3571-1793.5	241347	- Halter
			←	01/09→; ☐		24.3571-1794.5	241348	- Halter
			→	01/09→; ☐		24.3354-1703.5	240603	AKE - Halter
			→	01/09→; ☐		24.3354-1704.5	240604	AKE - Halter
 Bremsschlauch								
1.8 MZR	88	02/08→07/13	→	→ 12/12	2	24.5288-0295.3	331185	L= 320
2.0 MZR	108 - 114	12/07→07/13						















	kw			 	! #		
MAZDA - 6 Kombi (GH) 12/07→07/13							
 Bremsschlauch							
2.2 D 2.2 MZR-CD 2.5 MZR	95 132 125	01/10→07/13 01/10→07/13 02/08→07/13	➡	→ 12/12	2	24.5288-0295.3 331185	L= 320
2.0 MZR-CD 2.2 MZR-CD	103 92	12/07→12/10 01/09→12/10	➡		2	24.5288-0295.3 331185	L= 320
2.2 MZR-CD	120	08/08→07/13	➡	01/09→ 12/12	2	24.5288-0295.3 331185	L= 320
2.2 MZR-CD	136	08/08→12/11	➡	01/09→	2	24.5288-0295.3 331185	L= 320
MAZDA - 6 Station Wagon (GY) 01/02→02/08							
 Bremssattel							
1.8 2.0	88 104 - 108	08/02→08/07 08/02→08/07	←	→ 07/07; ☐		24.3571-1741.5 241265	- Halter
			←	→ 07/07; ☐		24.3571-1742.5 241266	- Halter
2.0 DI	89 - 105	08/02→08/07	➡	→ 07/07; ☐		24.3354-1703.5 240603	AKE - Halter
2.3 AWD	119	11/02→08/07	➡	→ 07/07; ☐		24.3354-1704.5 240604	AKE - Halter
2.0 DI	100	08/02→02/05	←	☐		24.3571-1741.5 241265	- Halter
			←	☐		24.3571-1742.5 241266	- Halter
			➡	☐		24.3354-1703.5 240603	AKE - Halter
			➡	☐		24.3354-1704.5 240604	AKE - Halter
2.3	122	01/02→02/08	←	08/02→ 07/07; ☐		24.3571-1741.5 241265	- Halter
			←	08/02→ 07/07; ☐		24.3571-1742.5 241266	- Halter
			➡	08/02→ 07/07; ☐		24.3354-1703.5 240603	AKE - Halter
			➡	08/02→ 07/07; ☐		24.3354-1704.5 240604	AKE - Halter
 Bremsschlauch							
1.8 2.0	88 104 - 108	08/02→08/07 08/02→08/07	➡	→ 07/07	2	24.5288-0270.3 331227	L= 270
2.0 DI	89 - 105	08/02→08/07					
2.3	122	01/02→02/08					
2.3 AWD	119	11/02→08/07					
2.0 DI	100	08/02→02/05	➡		2	24.5288-0270.3 331227	L= 270
MAZDA - 6 Stufenheck (GG) 06/02→12/08							
 Bremssattel							
1.8	88	08/02→08/07	←	→ 07/07; ☐		24.3571-1763.5 241139	+ Halter
			←	→ 07/07; ☐		24.3571-1764.5 241140	+ Halter
			➡	→ 07/07; ☐		24.3354-1703.5 240603	AKE - Halter
			➡	→ 07/07; ☐		24.3354-1704.5 240604	AKE - Halter
2.0	104 - 108	06/02→08/07	←	→ 07/07; ☐		24.3571-1741.5 241265	- Halter
2.0 DI	89 - 105	06/02→08/07	←	→ 07/07; ☐		24.3571-1742.5 241266	- Halter
2.3	122	06/02→08/07	➡	→ 07/07; ☐		24.3354-1703.5 240603	AKE - Halter
			➡	→ 07/07; ☐		24.3354-1704.5 240604	AKE - Halter
2.3	119 - 120	07/03→07/07	←	☐		24.3571-1741.5 241265	- Halter
			←	☐		24.3571-1742.5 241266	- Halter
			➡	☐		24.3354-1703.5 240603	AKE - Halter
			➡	☐		24.3354-1704.5 240604	AKE - Halter
 Bremsschlauch							
1.8 2.0	88 104 - 108	08/02→08/07 06/02→08/07	➡	→ 07/07	2	24.5288-0270.3 331227	L= 270
2.0 DI	89 - 105	06/02→08/07					
2.3	122	06/02→08/07					
2.3	119 - 120	07/03→07/07	➡		2	24.5288-0270.3 331227	L= 270
MAZDA - 6 Stufenheck (GH) 08/07→12/13							
 Bremssattel							
1.8 MZR 2.2 D 2.5 MZR	88 132 125	08/07→07/13 01/10→07/13 08/07→07/13	←	→ 12/12; ☐		24.3571-1793.5 241347	- Halter
→			←	→ 12/12; ☐		24.3571-1794.5 241348	- Halter

































	kw					! #		
MAZDA - 6 Stufenheck (GH) 08/07→12/13								
 Bremssattel								
1.8 MZR	88	08/07→07/13	➔	→ 12/12; ☐		24.3354-1703.5	240603	AKE - Halter
2.2 D	132	01/10→07/13						
2.5 MZR	125	08/07→07/13	➔	→ 12/12; ☐		24.3354-1704.5	240604	AKE - Halter
2.0 MZR	108 - 114	08/07→12/12	➔	☐		24.3571-1793.5	241347	- Halter
2.0 MZR-CD	103	08/07→10/10	➔	☐		24.3571-1794.5	241348	- Halter
2.2 D	95	01/10→12/12	➔	☐		24.3354-1703.5	240603	AKE - Halter
2.2 MZR-CD	92 - 136	01/09→12/12	➔	☐		24.3354-1704.5	240604	AKE - Halter
 Bremsschlauch								
1.8 MZR	88	08/07→07/13	➔	→ 12/12	2	24.5288-0295.3	331185	L= 320
2.2 D	132	01/10→07/13						
2.5 MZR	125	08/07→07/13						
2.0 MZR	108 - 114	08/07→12/12	➔		2	24.5288-0295.3	331185	L= 320
2.0 MZR-CD	103	08/07→10/10						
2.2 D	95	01/10→12/12						
2.2 MZR-CD	92 - 136	01/09→12/12						
MAZDA - 121 III (JASM, JBSM) 03/96→04/03								
 Bremssattel								
1.25	55	03/96→04/03	➔	02/00→ 03/03; - ABS; ☐		24.3481-8515.5	240477	ATE - Halter
1.3	37 - 44	03/96→04/03	➔	02/00→ 03/03; - ABS; ☐		24.3481-8516.5	240478	ATE - Halter
1.8 D	44	03/96→04/03	➔	02/00→ 03/03; + ABS; ☐		24.3541-8531.5	240679	ATE - Halter
			➔	02/00→ 03/03; + ABS; ☐		24.3541-8532.5	240680	ATE - Halter
Feder, Bremssattel								
1.25	55	03/96→04/03	➔	Schaltgetriebe; → 01/00	2	11.8116-0264.1	390594	ATE
			➔	→ 01/00; Automatikgetriebe	2	11.8116-0264.1	390594	ATE
			➔	02/00→ 03/03	2	11.8116-0264.1	390594	ATE
1.3	37 - 44	03/96→04/03	➔	02/00→ 03/03	2	11.8116-0264.1	390594	ATE
1.8 D	44	03/96→04/03	➔	→ 01/00	2	11.8116-0264.1	390594	ATE
Führungshülzensatz, Bremssattel								
1.25	55	03/96→04/03	➔	Schaltgetriebe; → 01/00		11.0101-5407.2	260011	ATE
			➔	→ 01/00; Automatikgetriebe		11.0101-5407.2	260011	ATE
			➔	02/00→ 03/03		11.0101-5407.2	260011	ATE
1.3	37 - 44	03/96→04/03	➔	02/00→ 03/03		11.0101-5407.2	260011	ATE
1.8 D	44	03/96→04/03	➔	→ 01/00		11.0101-5407.2	260011	ATE
Führungsbolzen, Bremssattel								
1.25	55	03/96→04/03		→ 01/00; Automatikgetriebe	2	11.8171-0008.1	990049	ATE
			➔	Schaltgetriebe; → 01/00	2	11.8171-0008.1	990049	ATE
			➔	02/00→ 03/03	2	11.8171-0008.1	990049	ATE
1.3	37 - 44	03/96→04/03	➔	02/00→ 03/03	2	11.8171-0008.1	990049	ATE
1.8 D	44	03/96→04/03	➔	→ 01/00	2	11.8171-0008.1	990049	ATE
 Bremsschlauch								
1.25	55	03/96→04/03	➔	→ 09/99; ☐		24.5312-0360.3	331572	L= 360
1.3	37 - 44	03/96→04/03	➔	→ 09/99; ☐		24.5312-0361.3	331573	L= 360
1.8 D	44	03/96→04/03						
MAZDA - 323 F VI Schrägheck (BJ) 09/98→07/04								
 Bremssattel								
1.3 16V	54	09/98→01/01	➔	☐		24.3354-1701.5	240347	AKE - Halter
1.4	53	01/01→05/04	➔	☐		24.3354-1702.5	240348	AKE - Halter
1.6	70 - 72	01/01→05/04	➔	→ 10/03; ☐		24.3571-1703.5	240099	AKE - Halter
2.0	96	01/01→05/04	➔	→ 10/03; ☐		24.3571-1704.5	240100	AKE - Halter
2.0 TD	74	01/01→05/04	➔	→ 10/03; ☐		24.3354-1701.5	240347	AKE - Halter
			➔	→ 10/03; ☐		24.3354-1702.5	240348	AKE - Halter
1.9 16V	84	09/98→01/01	➔	→ 12/00; ☐		24.3571-1703.5	240099	AKE - Halter
→								

	kw			 	! #		
MAZDA - 323 F VI Schrägheck (BJ) 09/98→07/04							
 Bremssattel							
2.0 D 2.0 TD	52 66	09/98→05/04 09/98→12/01	← → →	→ 12/00; ☐ → 12/00; ☐ → 12/00; ☐		24.3571-1704.5 240100 24.3354-1701.5 240347 24.3354-1702.5 240348	AKE - Halter AKE - Halter AKE - Halter
 Bremsschlauch							
1.3 16V 1.5 16V 1.9 16V 2.0 D 2.0 TD	54 65 84 52 66	09/98→01/01 09/98→01/01 09/98→01/01 09/98→05/04 09/98→12/01	←	→ 12/00	2	24.5288-0375.3 331012	L= 375,5
1.4 1.6 2.0 2.0 TD	53 70 - 72 96 74	01/01→05/04 01/01→05/04 01/01→05/04 01/01→05/04	←	→ 10/03	2	24.5288-0375.3 331012	L= 375,5
MAZDA - 323 S VI Stufenheck (BJ) 05/98→07/04							
 Bremssattel							
1.6 2.0	70 - 72 96	10/00→05/04 01/01→05/04	← ← → →	→ 10/03; ☐ → 10/03; ☐ → 10/03; ☐ → 10/03; ☐		24.3571-1703.5 240099 24.3571-1704.5 240100 24.3354-1701.5 240347 24.3354-1702.5 240348	AKE - Halter AKE - Halter AKE - Halter AKE - Halter
1.6 2.0 DiTD	80 74	09/98→02/01 10/00→10/02	← ← → →	01/01→; ☐ 01/01→; ☐ 01/01→; ☐ 01/01→; ☐		24.3571-1703.5 240099 24.3571-1704.5 240100 24.3354-1701.5 240347 24.3354-1702.5 240348	AKE - Halter AKE - Halter AKE - Halter AKE - Halter
1.9 16V	84	09/98→05/04	← ← → →	☐ ☐ ☐ ☐		24.3571-1703.5 240099 24.3571-1704.5 240100 24.3354-1701.5 240347 24.3354-1702.5 240348	AKE - Halter AKE - Halter AKE - Halter AKE - Halter
2.0	98	02/00→05/04	← ← → →	01/01→ 10/03; ☐ 01/01→ 10/03; ☐ 01/01→ 10/03; ☐ 01/01→ 10/03; ☐		24.3571-1703.5 240099 24.3571-1704.5 240100 24.3354-1701.5 240347 24.3354-1702.5 240348	AKE - Halter AKE - Halter AKE - Halter AKE - Halter
2.0 D 2.0 TD	52 66	09/98→05/04 09/98→05/04	← ← → →	→ 12/00; ☐ → 12/00; ☐ → 12/00; ☐ → 12/00; ☐		24.3571-1703.5 240099 24.3571-1704.5 240100 24.3354-1701.5 240347 24.3354-1702.5 240348	AKE - Halter AKE - Halter AKE - Halter AKE - Halter
 Bremsschlauch							
1.3 1.6 2.0	53 70 - 72 96	01/01→05/04 10/00→05/04 01/01→05/04	←	→ 10/03	2	24.5288-0375.3 331012	L= 375,5
1.3 16V 1.5 16V 2.0 D 2.0 TD	54 65 52 66	09/98→01/01 09/98→01/01 09/98→05/04 09/98→05/04	←	→ 12/00	2	24.5288-0375.3 331012	L= 375,5
1.6 2.0 DiTD	80 74	09/98→02/01 10/00→10/02	←	01/01→	2	24.5288-0375.3 331012	L= 375,5
1.9 16V	84	09/98→05/04	←		2	24.5288-0375.3 331012	L= 375,5
2.0	98	02/00→05/04	←	01/01→ 10/03	2	24.5288-0375.3 331012	L= 375,5
MAZDA - 626 V (GF) 05/97→05/06							
 Bremssattel							
1.8 1.9 2.0	74 74 85 - 100	12/99→10/02 12/99→10/02 05/97→10/02	← ← ←	☐ ☐ ☐		24.3571-1703.5 240099 24.3571-1704.5 240100	AKE - Halter AKE - Halter
2.0 DI TD 2.0 TD 2.0 Turbo DI	66 81 74	04/98→10/02 10/00→10/02 04/98→10/02	→ →	☐ ☐		24.3354-1701.5 240347 24.3354-1702.5 240348	AKE - Halter AKE - Halter

	kw					! #		
MAZDA - 626 V Hatchback (GF) 05/97→12/02								
 Bremssattel								
1.9	74	12/99→10/02	←	☐		24.3571-1703.5	240099	AKE - Halter
2.0	85	05/97→10/02	←	☐		24.3571-1704.5	240100	AKE - Halter
2.0 DITD	66	04/98→10/02	←	☐		24.3571-1704.5	240100	AKE - Halter
2.0 H.P.	100	02/98→10/02	→	☐		24.3354-1701.5	240347	AKE - Halter
2.0 TD	81	10/00→10/02	→	☐		24.3354-1701.5	240347	AKE - Halter
2.0 Turbo DI	74	04/98→10/02	→	☐		24.3354-1702.5	240348	AKE - Halter
MAZDA - 626 V Station Wagon (GW) 01/98→05/03								
 Bremssattel								
1.8	66	02/98→01/00	→	→ 12/99; ☐		24.3354-1701.5	240347	AKE - Halter
1.9	66	02/98→01/00	→	→ 12/99; ☐		24.3354-1702.5	240348	AKE - Halter
1.8	74	01/00→10/02	←	☐		24.3571-1703.5	240099	AKE - Halter
1.9	74	01/00→10/02	←	☐		24.3571-1704.5	240100	AKE - Halter
			→	☐		24.3354-1701.5	240347	AKE - Halter
			→	☐		24.3354-1702.5	240348	AKE - Halter
2.0	85	02/98→10/02	←	10/99→; ☐		24.3571-1703.5	240099	AKE - Halter
2.0 H.P.	100	02/98→10/02	←	10/99→; ☐		24.3571-1704.5	240100	AKE - Halter
			→	10/99→; ☐		24.3354-1701.5	240347	AKE - Halter
			→	10/99→; ☐		24.3354-1702.5	240348	AKE - Halter
2.0 DITD	66	09/99→10/02	→	☐		24.3354-1701.5	240347	AKE - Halter
2.0 TD	81	10/00→10/02	→	☐		24.3354-1701.5	240347	AKE - Halter
2.0 Turbo DI	74	04/98→10/02	→	☐		24.3354-1702.5	240348	AKE - Halter
MAZDA - B-SERIE (UN) 11/98→12/08								
 Bremssattel								
2.5 D 4WD	62	12/02→11/06	←	☐		24.3431-1719.5	241377	- Halter
2.5 TD 4WD	80	06/99→07/06	←	☐		24.3431-1720.5	241378	- Halter
MAZDA - BT-50 Pick-up (CD, UN) 08/06→12/15								
 Bremssattel								
2.5 MRZ-CD 4x4	105	12/06→12/15	←	☐		24.3431-1719.5	241377	- Halter
3.0 CDVi 4x4	115	10/06→12/15	←	☐		24.3431-1720.5	241378	- Halter
MAZDA - BT-50 Pritsche/Fahrgestell (CD, UN) 08/06→								
 Bremssattel								
3.0 CDVi 4x4	115	12/06→	←	☐		24.3431-1719.5	241377	- Halter
			←	☐		24.3431-1720.5	241378	- Halter
MAZDA - CX-5 (KE, GH) 11/11→02/17								
 Bremssattel								
2.0	110 - 115	01/12→02/17	→	- eFSB; ☐		24.3384-1779.5	241271	TRW - Halter
2.0 AWD	110 - 115	01/12→02/17	→	- eFSB; ☐		24.3384-1780.5	241272	TRW - Halter
2.2 D	110 - 129	04/12→02/17						
2.2 D 4WD	129	04/12→02/17						
2.2 D AWD	110 - 129	04/12→02/17						
2.5	137 - 138	02/13→02/17						
2.5 AWD	141	02/15→02/17						
2.0	121	11/11→02/17	→	→ 11/14; - eFSB; ☐		24.3384-1779.5	241271	TRW - Halter
2.0 AWD	118	11/11→02/17	→	→ 11/14; - eFSB; ☐		24.3384-1780.5	241272	TRW - Halter
MAZDA - CX-5 Van (KE_) 11/11→02/17								
 Bremssattel								
SKYACTIV-D	110	04/15→02/17	→	- eFSB; ☐		24.3384-1779.5	241271	TRW - Halter
SKYACTIV-D AWD	110 - 129	04/15→02/17	→	- eFSB; ☐		24.3384-1780.5	241272	TRW - Halter
SKYACTIV-G AWD	141	04/15→02/17						

	kw			 	! #		
MAZDA - CX-7 (ER) 06/06→12/14							
 Bremssattel							
2.2 MZR-CD AWD	127 - 136	07/09→03/13	←	☐		24.3451-8503.5 241481	- Halter
2.3 AWD	182	06/06→12/12	←	☐		24.3451-8504.5 241482	- Halter
2.3 DISi	177	06/06→06/09					
2.3 MZR DISi Turbo	175	01/07→03/13					
2.3 MZR DISi Turbo AWD	175 - 191	06/06→12/14					
2.5 MZR	120	07/09→03/13					
MAZDA - CX-9 (TB) 09/06→							
 Bremssattel							
3.5	193	09/06→12/07	←	☐		24.3451-8503.5 241481	- Halter
3.5 AWD	193	01/07→					
3.7	204	01/07→	←	☐		24.3451-8504.5 241482	- Halter
3.7 AWD	204	01/07→					
MAZDA - MX-5 II (NB) 01/98→10/05							
 Bremssattel							
1.6 16V	81	05/98→10/05	←		für Fahrzeuge mit Sportpaket; + Halter;	24.3541-1871.5 241283	- Halter
1.8	107	08/02→10/05		☐			
1.8 16V	102 - 107	05/98→10/05	←		für Fahrzeuge mit Sportpaket; + Halter;	24.3541-1872.5 241284	- Halter
1.8 i	113	04/02→10/05		☐			
1.8 i Turbo	136	04/02→10/05	→		für Fahrzeuge ohne Sportpaket; + ABS;	24.3324-1701.5 241279	- Halter
			→		für Fahrzeuge ohne Sportpaket; + ABS;	24.3324-1702.5 241280	- Halter
1.8	103	01/98→07/02	←		05/98→; für Fahrzeuge mit Sportpaket; + Halter; ☐	24.3541-1871.5 241283	- Halter
			←		05/98→; für Fahrzeuge mit Sportpaket; + Halter; ☐	24.3541-1872.5 241284	- Halter
			→		05/98→; für Fahrzeuge ohne Sportpaket; + ABS; ☐	24.3324-1701.5 241279	- Halter
			→		05/98→; für Fahrzeuge ohne Sportpaket; + ABS; ☐	24.3324-1702.5 241280	- Halter
 Bremsschlauch							
1.6 16V	81	05/98→10/05	←		→ 07/00; ☐	24.5265-0335.3 331070	L= 335
			←		08/00→; Sport; ☐	24.5265-0345.3 331091	L= 345
			←		08/00→; Sport; ☐	24.5265-0346.3 331092	L= 345
			→		☐	24.5265-0275.3 331069	L= 275
			→		☐	24.5268-0270.3 331072	L= 270
1.8	103	01/98→07/02	←		05/98→ 07/00; ☐	24.5265-0335.3 331070	L= 335
			→		05/98→ 07/00; ☐	24.5265-0275.3 331069	L= 275
			→		05/98→ 07/00; ☐	24.5268-0270.3 331072	L= 270
1.8	107	08/02→10/05	←		- ABS; ☐	24.5265-0335.3 331070	L= 335
1.8 16V	102 - 107	11/00→10/05	←		+ ABS; ☐	24.5265-0345.3 331091	L= 345
1.8 i	113	04/02→10/05	←		+ ABS; ☐	24.5265-0346.3 331092	L= 345
1.8 i Turbo	136	04/02→10/05	→		☐	24.5265-0275.3 331069	L= 275
			→		☐	24.5268-0270.3 331072	L= 270
1.8 16V	103	05/98→10/05	←		☐	24.5265-0335.3 331070	L= 335
			←		+ ABS; ☐	24.5265-0345.3 331091	L= 345
			←		+ ABS; ☐	24.5265-0346.3 331092	L= 345
			→		→ 07/00; ☐	24.5265-0275.3 331069	L= 275
			→		→ 07/00; ☐	24.5268-0270.3 331072	L= 270
MAZDA - MX-5 III (NC) 03/05→12/14							
 Bremssattel							
1.8	93	03/05→12/14	←		☐	24.3541-1875.5 241361	- Halter
2.0	118 - 127	03/05→12/14	←		☐	24.3541-1876.5 241362	- Halter
			→		☐	24.3387-1749.5 241509	- Halter + FSB
			→		☐	24.3387-1750.5 241510	- Halter + FSB
→							

	kw					! #		
MAZDA - MX-5 III (NC) 03/05→12/14								
 Bremsschlauch								
1.8 2.0	93 118 - 127	03/05→12/14 03/05→12/14	➔			2	24.5288-0305.3 331597	L= 305
MAZDA - PREMACY (CP) 01/99→03/05								
 Bremssattel								
1.9	84	07/99→03/05	⬅	Anzahl Sitzplätze: 5; ☐			24.3571-1703.5 240099	AKE - Halter
			⬅	Anzahl Sitzplätze: 5; ☐			24.3571-1704.5 240100	AKE - Halter
			➔	☐			24.3354-1701.5 240347	AKE - Halter
			➔	☐			24.3354-1702.5 240348	AKE - Halter
1.9 2.0 TD	74 74	07/99→03/05 07/00→03/05	⬅	Anzahl Sitzplätze: 5; ☐			24.3571-1703.5 240099	AKE - Halter
			⬅	Anzahl Sitzplätze: 5; ☐			24.3571-1704.5 240100	AKE - Halter
			➔	+ ABS; ☐			24.3354-1701.5 240347	AKE - Halter
			➔	+ ABS; ☐			24.3354-1702.5 240348	AKE - Halter
2.0	96	11/01→03/05	➔	☐			24.3354-1701.5 240347	AKE - Halter
			➔	☐			24.3354-1702.5 240348	AKE - Halter
2.0 TD	66	10/99→07/00	⬅	Anzahl Sitzplätze: 5; ☐			24.3571-1703.5 240099	AKE - Halter
			⬅	Anzahl Sitzplätze: 5; ☐			24.3571-1704.5 240100	AKE - Halter
			➔	→ 06/00; ☐			24.3354-1701.5 240347	AKE - Halter
			➔	→ 06/00; ☐			24.3354-1702.5 240348	AKE - Halter
 Bremsschlauch								
1.9 2.0 2.0 TD	74 - 84 96 74	07/99→03/05 11/01→03/05 07/00→03/05	⬅			2	24.5288-0375.3 331012	L= 375,5
2.0 TD	66	10/99→07/00	⬅	→ 06/00		2	24.5288-0375.3 331012	L= 375,5
MAZDA - PREMACY Van (CP_) 01/99→06/05								
 Bremssattel								
2.0	96	08/01→06/05	➔	☐			24.3354-1701.5 240347	AKE - Halter
			➔	☐			24.3354-1702.5 240348	AKE - Halter
 Bremsschlauch								
2.0	96	08/01→06/05	⬅			2	24.5288-0375.3 331012	L= 375,5
MAZDA - TRIBUTE (EP) 03/00→05/08								
 Bremssattel								
2.3 AWD 3.0 V6 AWD	110 149	04/04→05/08 04/04→05/08	➔	+ ABS; ☐			24.3401-1713.5 241281	TRW - Halter
			➔	+ ABS; ☐			24.3401-1714.5 241282	TRW - Halter
2.3 GX	110	12/03→10/04	➔	☐			24.3401-1713.5 241281	TRW - Halter
			➔	☐			24.3401-1714.5 241282	TRW - Halter
MERCEDES-BENZ - A-KLASSE (W168) 07/97→08/05								
 Bremssattel								
A 140	60	07/97→08/04	⬅	09/97→; für verlängerten Radstand; für Typenbaumuster: 168.131; ☐			24.3541-1753.5 240958	TRW - Halter
			⬅	09/97→; für verlängerten Radstand; für Typenbaumuster: 168.131; ☐			24.3541-1754.5 240959	TRW - Halter
			⬅	09/97→; für verkürzten Radstand; für Typenbaumuster: 168.031; ☐			24.3541-1759.5 241195	TRW - Halter
			⬅	09/97→; für verkürzten Radstand; für Typenbaumuster: 168.031; ☐			24.3541-1760.5 241196	TRW - Halter
A 140	60	01/01→08/04	⬅	für verlängerten Radstand; für Typenbaumuster: 168.131; ☐			24.3541-1753.5 240958	TRW - Halter
			⬅	für verlängerten Radstand; für Typenbaumuster: 168.131; ☐			24.3541-1754.5 240959	TRW - Halter
			⬅	für verkürzten Radstand; für Typenbaumuster: 168.031; ☐			24.3541-1759.5 241195	TRW - Halter
			⬅	für verkürzten Radstand; für Typenbaumuster: 168.031; ☐			24.3541-1760.5 241196	TRW - Halter
A 160 ➔	75	07/97→08/04	⬅	09/97→; ☐			24.3541-1753.5 240958	TRW - Halter

	kw					! #		
MERCEDES-BENZ - A-KLASSE (W168) 07/97→08/05								
 Bremssattel								
A 160	75	07/97→08/04	←	09/97→; 		24.3541-1754.5	240959	TRW - Halter
			→	09/97→; für verlängerten Radstand; für Typenbaumuster: 168.133; 		24.3281-1701.5	240433	TRW - Halter
			→	09/97→; für verlängerten Radstand; für Typenbaumuster: 168.133; 		24.3281-1702.5	240434	TRW - Halter
A 160 CDI	55	02/01→08/04	←			24.3541-1759.5	241195	TRW - Halter
			←			24.3541-1760.5	241196	TRW - Halter
A 160 CDI	44	07/98→02/01	←	08/98→ 01/01; 		24.3541-1759.5	241195	TRW - Halter
			←	08/98→ 01/01; 		24.3541-1760.5	241196	TRW - Halter
A 170 CDI	66	07/98→02/01	←	→ 01/01; 		24.3541-1753.5	240958	TRW - Halter
			←	→ 01/01; 		24.3541-1754.5	240959	TRW - Halter
A 170 CDI	70	02/01→08/04	←			24.3541-1753.5	240958	TRW - Halter
			←			24.3541-1754.5	240959	TRW - Halter
			→	für verlängerten Radstand; für Typenbaumuster: 168.109; 		24.3281-1701.5	240433	TRW - Halter
			→	für verlängerten Radstand; für Typenbaumuster: 168.109; 		24.3281-1702.5	240434	TRW - Halter
A 190	92	03/99→08/04	→	05/99→; 		24.3281-1701.5	240433	TRW - Halter
			→	05/99→; 		24.3281-1702.5	240434	TRW - Halter
 Bremsschlauch								
A 140	60	07/97→08/04	←	09/97→	2	24.5123-0281.3	330877	L= 280
			→	09/97→; Trommelbremse	2	24.5237-0342.3	331404	L= 342
A 140	60	01/01→08/04	←		2	24.5123-0281.3	330877	L= 280
			→	Trommelbremse	2	24.5237-0342.3	331404	L= 342
A 160	75	07/97→08/04	←	09/97→	2	24.5123-0281.3	330877	L= 280
			→	09/97→; Trommelbremse	2	24.5237-0342.3	331404	L= 342
			→	09/97→; Scheibenbremse	2	24.5237-0342.3	331404	L= 342
			→	09/97→; Scheibenbremse; am Bremsattel	2	24.5238-0230.3	330673	L= 230
A 160 CDI	55	02/01→08/04	←		2	24.5123-0281.3	330877	L= 280
			→		2	24.5237-0342.3	331404	L= 342
A 160 CDI	44	07/98→02/01	←	08/98→ 01/01	2	24.5123-0281.3	330877	L= 280
			→	08/98→ 01/01	2	24.5237-0342.3	331404	L= 342
A 170 CDI	66	07/98→02/01	←	→ 01/01	2	24.5123-0281.3	330877	L= 280
			→	→ 01/01	2	24.5237-0342.3	331404	L= 342
A 170 CDI	70	02/01→08/04	←		2	24.5123-0281.3	330877	L= 280
			→	Trommelbremse	2	24.5237-0342.3	331404	L= 342
			→	Scheibenbremse	2	24.5237-0342.3	331404	L= 342
			→	Scheibenbremse; am Bremsattel	2	24.5238-0230.3	330673	L= 230
A 190	92	03/99→08/04	←	05/99→	2	24.5123-0281.3	330877	L= 280
			→	05/99→	2	24.5237-0342.3	331404	L= 342
			→	05/99→; am Bremsattel	2	24.5238-0230.3	330673	L= 230
A 210	103	12/01→08/04	←		2	24.5123-0281.3	330877	L= 280
			→		2	24.5237-0342.3	331404	L= 342
			→	am Bremsattel	2	24.5238-0230.3	330673	L= 230
MERCEDES-BENZ - A-KLASSE (W169) 04/04→06/12								
 Bremssattel								
A 150	70	09/04→06/12	←			24.3571-1751.5	240960	TRW - Halter
			←			24.3571-1752.5	240961	TRW - Halter
			→	→ 05/12; 		24.3301-1703.5	240860	TRW - Halter
			→	→ 05/12; 		24.3301-1704.5	240861	TRW - Halter
A 160	70	04/09→06/12	←	J 215301→; → 05/12; 		24.3571-1749.5	240609	TRW - Halter
			←	J 215301→; → 05/12; 		24.3571-1750.5	240610	TRW - Halter
			←	→ J 215300; 		24.3571-1751.5	240960	TRW - Halter
→								



MERCEDES-BENZ - A-KLASSE (W169) 04/04→06/12

Bremssattel

A 160	70	04/09→06/12	←	→ J 215300;	24.3571-1752.5	240961	TRW - Halter
			→	→ 05/12;	24.3301-1703.5	240860	TRW - Halter
			→	→ 05/12;	24.3301-1704.5	240861	TRW - Halter
A 160 CDI	60	09/04→06/12	←	J 215301→; → 05/12; nicht für erhöhte Nutzlast;	24.3571-1749.5	240609	TRW - Halter
			←	→ 05/12; für erhöhte Nutzlast;	24.3571-1749.5	240609	TRW - Halter
			←	J 215301→; → 05/12; nicht für erhöhte Nutzlast;	24.3571-1750.5	240610	TRW - Halter
			←	→ 05/12; für erhöhte Nutzlast;	24.3571-1750.5	240610	TRW - Halter
			←	→ J 215300; nicht für erhöhte Nutzlast;	24.3571-1751.5	240960	TRW - Halter
			←	→ J 215300; nicht für erhöhte Nutzlast;	24.3571-1752.5	240961	TRW - Halter
			→	→ 05/12;	24.3301-1703.5	240860	TRW - Halter
			→	→ 05/12;	24.3301-1704.5	240861	TRW - Halter
A 170 A 180 A 180 CDI A 200	85	09/04→06/12	←	J 474115→; → 05/12;	24.3571-1749.5	240609	TRW - Halter
	85	04/09→06/12	←	→ J 474114;	24.3571-1749.5	240609	TRW - Halter
	80	09/04→06/12	←	→ J 474114;	24.3571-1749.5	240609	TRW - Halter
	100	09/04→06/12	←	J 474115→; → 05/12;	24.3571-1750.5	240610	TRW - Halter
	100	09/04→06/12	←	→ J 474114;	24.3571-1750.5	240610	TRW - Halter
A 200 CDI A 200 TURBO	100 - 103	09/04→06/12	←	→ J 474114;	24.3571-1747.5	240946	TRW - Halter
	142	09/05→06/12	←	→ J 474114;	24.3571-1748.5	240947	TRW - Halter
			→	→ 05/12;	24.3301-1703.5	240860	TRW - Halter
			→	→ 05/12;	24.3301-1704.5	240861	TRW - Halter

Zubehörsatz, Bremssattel

A 150 A 160	70	09/04→06/12	←	J 215301→; → 05/12	24.0101-3802.2	260100	TRW		
			70	04/09→06/12	←	→ J 215300	24.0101-3802.2	260100	TRW
					→	→ 05/12	24.0101-3802.2	260100	TRW
A 160 CDI	60	09/04→06/12	←	J 215301→; → 05/12; nicht für erhöhte Nutzlast	24.0101-3802.2	260100	TRW		
			←	→ 05/12; für erhöhte Nutzlast	24.0101-3802.2	260100	TRW		
			←	→ J 215300; nicht für erhöhte Nutzlast	24.0101-3802.2	260100	TRW		
			→	→ 05/12	24.0101-3802.2	260100	TRW		
A 170 A 180 A 180 CDI A 200	85	09/04→06/12	←	J 474115→; → 05/12	24.0101-3802.2	260100	TRW		
	85	04/09→06/12	←	→ J 474114	24.0101-3802.2	260100	TRW		
	80	09/04→06/12	←	→ J 474114	24.0101-3802.2	260100	TRW		
	100	09/04→06/12	→	→ 05/12	24.0101-3802.2	260100	TRW		
A 200 CDI A 200 TURBO	100 - 103	09/04→06/12	←	→ J 474114	24.0101-3802.2	260100	TRW		
	142	09/05→06/12	→	→ 05/12	24.0101-3802.2	260100	TRW		









Bremsschlauch

A 150 A 160	70	09/04→06/12	←	→ 05/12	2	24.5126-0474.3	331017	L= 465	
			70	04/09→06/12	→	→ 05/12	2	24.5238-0230.3	330673
A 160 CDI A 170 A 180 A 180 CDI A 200 A 200 CDI	60	09/04→06/12			→	→ 05/12	2	24.5238-0230.3	330673
			85	09/04→06/12	←	→ 05/12			
			85	04/09→06/12	←	→ 05/12			
			80	09/04→06/12	←	→ 05/12			
			100	09/04→06/12	←	→ 05/12			
			100 - 103	09/04→06/12	←	→ 05/12			
A 200 TURBO E-CELL	142	09/05→06/12	→	→ 05/12					
	50	12/10→06/12	→	→ 05/12					

MERCEDES-BENZ - A-KLASSE (W176) 06/12→05/18

Bremssattel

A 160 A 180	75 90	07/15→05/18 09/12→05/18	←	für Fahrzeuge ohne Sportpaket / für Fahrzeuge ohne AMG-Sportpaket; für Stahlfelgen;	24.3601-1735.5	241179	- Halter
			←	für Fahrzeuge ohne Sportpaket / für Fahrzeuge ohne AMG-Sportpaket; für Stahlfelgen;	24.3601-1736.5	241180	- Halter
→							

	kw			 	! #		
MERCEDES-BENZ - A-KLASSE (W176) 06/12→05/18							
 Bremssattel							
A 160 A 180	75 90	07/15→05/18 09/12→05/18	←	für Fahrzeuge mit AMG-Sportpaket / für Fahrzeuge mit Sportpaket; <input type="checkbox"/>	24.3601-1737.5	241245	TRW - Halter
			←	für Fahrzeuge mit AMG-Sportpaket / für Fahrzeuge mit Sportpaket; <input type="checkbox"/>	24.3601-1738.5	241246	TRW - Halter
			←	für Fahrzeuge ohne Sportpaket / für Fahrzeuge ohne AMG-Sportpaket; für Leichtmetallfelgen; <input type="checkbox"/>	24.3601-1759.5	241505	TRW - Halter
			←	für Fahrzeuge ohne Sportpaket / für Fahrzeuge ohne AMG-Sportpaket; für Leichtmetallfelgen; <input type="checkbox"/>	24.3601-1760.5	241506	TRW - Halter
			→	<input type="checkbox"/>	24.6234-7003.5	241533	ATE - Halter + eFSB
			→	<input type="checkbox"/>	24.6234-7004.5	241534	ATE - Halter + eFSB
A 160 CDI / d	66	06/13→05/18	←	für Fahrzeuge ohne Sportpaket / für Fahrzeuge ohne AMG-Sportpaket; <input type="checkbox"/>	24.3601-1735.5	241179	- Halter
			←	für Fahrzeuge ohne Sportpaket / für Fahrzeuge ohne AMG-Sportpaket; <input type="checkbox"/>	24.3601-1736.5	241180	- Halter
			←	für Fahrzeuge mit Sportpaket / für Fahrzeuge mit AMG-Sportpaket; <input type="checkbox"/>	24.3601-1737.5	241245	TRW - Halter
			←	für Fahrzeuge mit Sportpaket / für Fahrzeuge mit AMG-Sportpaket; <input type="checkbox"/>	24.3601-1738.5	241246	TRW - Halter
			→	<input type="checkbox"/>	24.6234-7003.5	241533	ATE - Halter + eFSB
			→	<input type="checkbox"/>	24.6234-7004.5	241534	ATE - Halter + eFSB
A 180 CDI / d A 180 CDI	80 80	06/12→05/18 06/12→10/14	←	für Fahrzeuge ohne Sportpaket / für Fahrzeuge ohne AMG-Sportpaket; <input type="checkbox"/>	24.3601-1735.5	241179	- Halter
			←	für Fahrzeuge ohne Sportpaket / für Fahrzeuge ohne AMG-Sportpaket; <input type="checkbox"/>	24.3601-1736.5	241180	- Halter
			←	für Fahrzeuge mit AMG-Sportpaket / für Fahrzeuge mit Sportpaket; <input type="checkbox"/>	24.3601-1737.5	241245	TRW - Halter
			←	für Fahrzeuge mit AMG-Sportpaket / für Fahrzeuge mit Sportpaket; <input type="checkbox"/>	24.3601-1738.5	241246	TRW - Halter
			→	<input type="checkbox"/>	24.6234-7003.5	241533	ATE - Halter + eFSB
			→	<input type="checkbox"/>	24.6234-7004.5	241534	ATE - Halter + eFSB
A 180 CDI	80	06/13→10/14	←	für Fahrzeuge mit AMG-Sportpaket; <input type="checkbox"/>	24.3601-1737.5	241245	TRW - Halter
			←	für Fahrzeuge mit AMG-Sportpaket; <input type="checkbox"/>	24.3601-1738.5	241246	TRW - Halter
			←	für Fahrzeuge ohne AMG-Sportpaket; <input type="checkbox"/>	24.3601-1759.5	241505	TRW - Halter
			←	für Fahrzeuge ohne AMG-Sportpaket; <input type="checkbox"/>	24.3601-1760.5	241506	TRW - Halter
			→	<input type="checkbox"/>	24.6234-7003.5	241533	ATE - Halter + eFSB
			→	<input type="checkbox"/>	24.6234-7004.5	241534	ATE - Halter + eFSB
A 200 A 200 CDI / d	115 100	06/12→05/18 02/14→05/18	←	für Fahrzeuge mit AMG-Sportpaket / für Fahrzeuge mit Sportpaket; <input type="checkbox"/>	24.3601-1737.5	241245	TRW - Halter
			←	für Fahrzeuge mit AMG-Sportpaket / für Fahrzeuge mit Sportpaket; <input type="checkbox"/>	24.3601-1738.5	241246	TRW - Halter
			←	für Fahrzeuge ohne Sportpaket / für Fahrzeuge ohne AMG-Sportpaket; <input type="checkbox"/>	24.3601-1759.5	241505	TRW - Halter
			←	für Fahrzeuge ohne Sportpaket / für Fahrzeuge ohne AMG-Sportpaket; <input type="checkbox"/>	24.3601-1760.5	241506	TRW - Halter
			→	<input type="checkbox"/>	24.6234-7003.5	241533	ATE - Halter + eFSB
			→	<input type="checkbox"/>	24.6234-7004.5	241534	ATE - Halter + eFSB
A 200 CDI / d 4-matic	100	02/14→05/18	←	für Fahrzeuge mit Sportpaket / für Fahrzeuge mit AMG-Sportpaket; <input type="checkbox"/>	24.3601-1737.5	241245	TRW - Halter
			←	für Fahrzeuge mit Sportpaket / für Fahrzeuge mit AMG-Sportpaket; <input type="checkbox"/>	24.3601-1738.5	241246	TRW - Halter
			→	<input type="checkbox"/>	24.6234-7003.5	241533	ATE - Halter + eFSB
			→	<input type="checkbox"/>	24.6234-7004.5	241534	ATE - Halter + eFSB
A 200 CDI	100	06/12→10/14	←	→ 02/14; für Fahrzeuge mit Sportpaket; <input type="checkbox"/>	24.3601-1737.5	241245	TRW - Halter
			←	→ 02/14; für Fahrzeuge mit Sportpaket; <input type="checkbox"/>	24.3601-1738.5	241246	TRW - Halter
			←	→ 02/14; für Fahrzeuge ohne AMG-Sportpaket; <input type="checkbox"/>	24.3601-1759.5	241505	TRW - Halter
			←	→ 02/14; für Fahrzeuge ohne AMG-Sportpaket; <input type="checkbox"/>	24.3601-1760.5	241506	TRW - Halter
			→	09/12→ 02/14; <input type="checkbox"/>	24.6234-7003.5	241533	ATE - Halter + eFSB
			→	09/12→ 02/14; <input type="checkbox"/>	24.6234-7004.5	241534	ATE - Halter + eFSB
A 220 4-matic →	135	05/14→05/18	→	<input type="checkbox"/>	24.6234-7003.5	241533	ATE - Halter + eFSB

MERCEDES-BENZ - A-KLASSE (W176) 06/12→05/18

Bremssattel

A 220 4-matic	135	05/14→05/18	➡	☐		24.6234-7004.5	241534	ATE - Halter + eFSB
A 220 CDI	120	09/12→05/18	←		für Fahrzeuge ohne Sportpaket / für Fahrzeuge ohne AMG-Sportpaket; ☐	24.3601-1759.5	241505	TRW - Halter
A 220 d	125 130	07/15→05/18	←		für Fahrzeuge ohne Sportpaket / für Fahrzeuge ohne AMG-Sportpaket; ☐	24.3601-1760.5	241506	TRW - Halter
			➡		für Fahrzeuge ohne Sportpaket; ☐	24.6234-7003.5	241533	ATE - Halter + eFSB
			➡		für Fahrzeuge ohne Sportpaket; ☐	24.6234-7004.5	241534	ATE - Halter + eFSB
A 220 CDI 4-matic	125	02/14→05/18	←		für Fahrzeuge ohne Sportpaket / für Fahrzeuge ohne AMG-Sportpaket; ☐	24.3601-1759.5	241505	TRW - Halter
A 220 d 4-matic	130	07/15→05/18	←		für Fahrzeuge ohne Sportpaket / für Fahrzeuge ohne AMG-Sportpaket; ☐	24.3601-1760.5	241506	TRW - Halter
			➡		☐	24.6234-7003.5	241533	ATE - Halter + eFSB
			➡		☐	24.6234-7004.5	241534	ATE - Halter + eFSB
A 250	155 - 160	06/12→05/18	➡		für Fahrzeuge ohne Sportpaket; ☐	24.6234-7003.5	241533	ATE - Halter + eFSB
A 250 4-matic	155 - 160	06/13→05/18	➡		für Fahrzeuge ohne Sportpaket; ☐	24.6234-7004.5	241534	ATE - Halter + eFSB











Bremsschlauch































A 160	75	07/15→05/18	➡			2	83.7713-0374.3	331519	L= 375
A 160 CDI / d	66	06/13→05/18							
A 180	90	09/12→05/18							
A 180 CDI / d	80	06/12→05/18							
A 180 CDI	80	06/12→10/14							
A 200	115	06/12→05/18							
A 200 CDI / d	100	02/14→05/18							
A 200 CDI / d 4-matic	100	02/14→05/18							
A 220 4-matic	135	05/14→05/18							
A 220 CDI	120 - 125	09/12→05/18							
A 220 CDI 4-matic	125	02/14→05/18							
A 220 d	130	07/15→05/18							
A 220 d 4-matic	130	07/15→05/18							
A 250	155 - 160	06/12→05/18							
A 250 4-matic	155 - 160	06/13→05/18							
A 45 AMG 4-matic	265	06/13→05/18							
AMG A 45 4-matic	280	07/15→05/18							
A 200 CDI	100	06/12→10/14	➡	→ 02/14		2	83.7713-0374.3	331519	L= 375













MERCEDES-BENZ - B-KLASSE Sports Tourer (W245) 03/05→11/11

Bremssattel







B 150	70	03/05→11/11	←	→ 04/11; ☐		24.3571-1749.5	240609	TRW - Halter
B 160	70	04/09→11/11	←	→ 04/11; ☐		24.3571-1750.5	240610	TRW - Halter
B 170	85	03/05→11/11	←	→ 04/11; ☐		24.3301-1703.5	240860	TRW - Halter
B 180	85	04/09→11/11	➡	→ 04/11; ☐		24.3301-1704.5	240861	TRW - Halter
			➡	→ 04/11; ☐		24.3301-1704.5	240861	TRW - Halter
B 170 NGT	85	04/08→11/11	←	→ 04/09; ☐		24.3571-1747.5	240946	TRW - Halter
			←	→ 04/09; ☐		24.3571-1748.5	240947	TRW - Halter
			➡	→ 04/09; ☐		24.3301-1703.5	240860	TRW - Halter
			➡	→ 04/09; ☐		24.3301-1704.5	240861	TRW - Halter
B 180 CDI	80	03/05→11/11	←	→ 04/11; ☐		24.3571-1747.5	240946	TRW - Halter
B 200	100	03/05→11/11	←	→ 04/11; ☐		24.3571-1748.5	240947	TRW - Halter
B 200 CDI	100 - 103	03/05→11/11	←	→ 04/11; ☐		24.3301-1703.5	240860	TRW - Halter
B 200 TURBO	142	03/05→11/11	➡	→ 04/11; ☐		24.3301-1704.5	240861	TRW - Halter
			➡	→ 04/11; ☐		24.3301-1704.5	240861	TRW - Halter
B 180 NGT	85	04/08→11/11	←	04/09→ 04/11; ☐		24.3571-1747.5	240946	TRW - Halter
			←	04/09→ 04/11; ☐		24.3571-1748.5	240947	TRW - Halter
			➡	04/09→ 04/11; ☐		24.3301-1703.5	240860	TRW - Halter
			➡	04/09→ 04/11; ☐		24.3301-1704.5	240861	TRW - Halter
F-CELL	100	01/10→11/11	←	für Fahrzeuge mit Sportpaket; ☐		24.3601-1737.5	241245	TRW - Halter
			←	für Fahrzeuge mit Sportpaket; ☐		24.3601-1738.5	241246	TRW - Halter
			←	für Fahrzeuge ohne Sportpaket; ☐		24.3601-1759.5	241505	TRW - Halter
			←	für Fahrzeuge ohne Sportpaket; ☐		24.3601-1760.5	241506	TRW - Halter
			➡	☐		24.6234-7003.5	241533	ATE - Halter + eFSB







	kw					! #		
MERCEDES-BENZ - B-KLASSE Sports Tourer (W245) 03/05→11/11								
 Bremssattel								
F-CELL	100	01/10→11/11	➡	☐			24.6234-7004.5 241534	ATE - Halter + eFSB
Zubehörsatz, Bremssattel								
B 150	70	03/05→11/11	←	→ 04/11			24.0101-3802.2 260100	TRW
B 160	70	04/09→11/11	➡					
B 170	85	03/05→11/11	➡	→ 04/11			24.0101-3802.2 260100	TRW
B 180	85	04/09→11/11						
B 180 CDI	80	03/05→11/11						
B 200	100	03/05→11/11						
B 200 CDI	100 - 103	03/05→11/11						
B 200 TURBO	142	03/05→11/11						
B 170 NGT	85	04/08→11/11	←	→ 04/09			24.0101-3802.2 260100	TRW
			➡	→ 04/09			24.0101-3802.2 260100	TRW
B 180 NGT	85	04/08→11/11	←	04/09→ 04/11			24.0101-3802.2 260100	TRW
			➡	04/09→ 04/11			24.0101-3802.2 260100	TRW
 Bremsschlauch								
B 150	70	03/05→11/11	←	→ 04/11	2	24.5126-0474.3 331017	L= 465	
B 160	70	04/09→11/11	➡	→ 04/11	2	24.5238-0230.3 330673	L= 230	
B 170	85	03/05→11/11	➡					
B 180	85	04/09→11/11						
B 180 CDI	80	03/05→11/11						
B 200	100	03/05→11/11						
B 200 CDI	100 - 103	03/05→11/11						
B 200 TURBO	142	03/05→11/11						
B 170 NGT	85	04/08→11/11	←	→ 04/09	2	24.5126-0474.3 331017	L= 465	
			➡	→ 04/09	2	24.5238-0230.3 330673	L= 230	
B 180 NGT	85	04/08→11/11	←	04/09→ 04/11	2	24.5126-0474.3 331017	L= 465	
			➡	04/09→ 04/11	2	24.5238-0230.3 330673	L= 230	
MERCEDES-BENZ - B-KLASSE Sports Tourer (W246, W242) 10/11→12/18								
 Bremssattel								
B 160	75	07/15→12/18	←	für Fahrzeuge mit Sportpaket; ☐		24.3601-1737.5 241245	TRW - Halter	
B 180 CDI	80	06/13→08/14	←	für Fahrzeuge mit Sportpaket; ☐		24.3601-1738.5 241246	TRW - Halter	
Electric Drive / B 250 e	65 - 132	11/14→10/17	←	für Fahrzeuge ohne Sportpaket; ☐		24.3601-1759.5 241505	TRW - Halter	
			←	für Fahrzeuge ohne Sportpaket; ☐		24.3601-1760.5 241506	TRW - Halter	
			➡	☐		24.6234-7003.5 241533	ATE - Halter + eFSB	
			➡	☐		24.6234-7004.5 241534	ATE - Halter + eFSB	
B 160 CDI / d	66	05/13→12/18	←	für Fahrzeuge ohne Sportpaket; ☐		24.3601-1735.5 241179	- Halter	
B 180	90	11/11→12/18						
B 180 CDI / d	80	02/13→12/18	←	für Fahrzeuge ohne Sportpaket; ☐		24.3601-1736.5 241180	- Halter	
B 180 CDI	80	11/11→08/14	←	für Fahrzeuge mit Sportpaket; ☐		24.3601-1737.5 241245	TRW - Halter	
B 200	115	11/11→12/18	←	für Fahrzeuge mit Sportpaket; ☐		24.3601-1738.5 241246	TRW - Halter	
B 200 CDI	100	11/11→08/14	←	für Fahrzeuge mit Sportpaket; ☐		24.3601-1738.5 241246	TRW - Halter	
B 200 Natural Gas Drive / B 200 c	115	11/12→12/17	➡	☐		24.6234-7003.5 241533	ATE - Halter + eFSB	
			➡	☐		24.6234-7004.5 241534	ATE - Halter + eFSB	
B 200 CDI / d	100	08/14→12/18	←	für Fahrzeuge ohne Sportpaket; ☐		24.3601-1759.5 241505	TRW - Halter	
B 200 CDI / d 4-matic	100	08/14→12/18	←	für Fahrzeuge ohne Sportpaket; ☐		24.3601-1760.5 241506	TRW - Halter	
B 220 4-matic	135	05/13→12/18	➡	☐		24.6234-7003.5 241533	ATE - Halter + eFSB	
			➡	☐		24.6234-7004.5 241534	ATE - Halter + eFSB	
B 220 CDI / d	120	06/13→12/18	←	für Fahrzeuge ohne Sportpaket; ☐		24.3601-1759.5 241505	TRW - Halter	
			←	für Fahrzeuge ohne Sportpaket; ☐		24.3601-1760.5 241506	TRW - Halter	
			➡	für Fahrzeuge ohne Sportpaket; ☐		24.6234-7003.5 241533	ATE - Halter + eFSB	
			➡	für Fahrzeuge ohne Sportpaket; ☐		24.6234-7004.5 241534	ATE - Halter + eFSB	
B 220 CDI / d	125	11/11→12/18	←	12/12→; für Fahrzeuge ohne Sportpaket; ☐		24.3601-1759.5 241505	TRW - Halter	
			←	12/12→; für Fahrzeuge ohne Sportpaket; ☐		24.3601-1760.5 241506	TRW - Halter	
			➡	12/12→; für Fahrzeuge ohne Sportpaket; ☐		24.6234-7003.5 241533	ATE - Halter + eFSB	
			➡	12/12→; für Fahrzeuge ohne Sportpaket; ☐		24.6234-7004.5 241534	ATE - Halter + eFSB	
→								









	kW			 	! #			
MERCEDES-BENZ - B-KLASSE Sports Tourer (W246, W242) 10/11→12/18								
 Bremssattel								
B 220 CDI / d	130	08/14→12/18	←	09/14→; für Fahrzeuge ohne Sportpaket; 	24.3601-1759.5	241505	TRW - Halter	
			←	09/14→; für Fahrzeuge ohne Sportpaket; 	24.3601-1760.5	241506	TRW - Halter	
			→	09/14→; für Fahrzeuge ohne Sportpaket; 	24.6234-7003.5	241533	ATE - Halter + eFSB	
			→	09/14→; für Fahrzeuge ohne Sportpaket; 	24.6234-7004.5	241534	ATE - Halter + eFSB	
B 220 CDI / d 4-matic	130	08/14→12/18	←	09/14→; für Fahrzeuge ohne Sportpaket; 	24.3601-1759.5	241505	TRW - Halter	
			←	09/14→; für Fahrzeuge ohne Sportpaket; 	24.3601-1760.5	241506	TRW - Halter	
			→	09/14→; 	24.6234-7003.5	241533	ATE - Halter + eFSB	
			→	09/14→; 	24.6234-7004.5	241534	ATE - Halter + eFSB	
B 220 d 4-matic	125	06/18→12/18	←	für Fahrzeuge ohne AMG-Sportpaket; 	24.3601-1759.5	241505	TRW - Halter	
			←	für Fahrzeuge ohne AMG-Sportpaket; 	24.3601-1760.5	241506	TRW - Halter	
			→		24.6234-7003.5	241533	ATE - Halter + eFSB	
			→		24.6234-7004.5	241534	ATE - Halter + eFSB	
B 250	155	05/12→12/18	→	09/12→; für Fahrzeuge ohne Sportpaket; 	24.6234-7003.5	241533	ATE - Halter + eFSB	
			→	09/12→; für Fahrzeuge ohne Sportpaket; 	24.6234-7004.5	241534	ATE - Halter + eFSB	
B 250 4-matic	155	08/14→12/18	→		24.6234-7003.5	241533	ATE - Halter + eFSB	
			→		24.6234-7004.5	241534	ATE - Halter + eFSB	
 Bremsschlauch								
B 160	75	07/15→12/18	→		2	83.7713-0374.3	331519	L= 375
B 160 CDI / d	66	05/13→12/18						
B 180	90	11/11→12/18						
B 180 CDI / d	80	02/13→12/18						
B 180 CDI	80	11/11→08/14						
B 200	115	11/11→12/18						
B 200 CDI / d	100	08/14→12/18						
B 200 CDI / d 4-matic	100	08/14→12/18						
B 200 CDI	100	11/11→08/14						
B 200 Natural Gas Drive / B 200 c	115	11/12→12/17						
B 220 4-matic	135	05/13→12/18						
B 220 CDI / d	120	06/13→12/18						
B 220 d 4-matic	125	06/18→12/18						
B 250 4-matic	155	08/14→12/18						
B 220 CDI / d	125	11/11→12/18	→	12/12→	2	83.7713-0374.3	331519	L= 375
B 220 CDI / d	130	08/14→12/18	→	09/14→	2	83.7713-0374.3	331519	L= 375
B 220 CDI / d 4-matic	130	08/14→12/18						
B 250	155	05/12→12/18	→	09/12→	2	83.7713-0374.3	331519	L= 375
MERCEDES-BENZ - CITAN Kasten/Großraumlimousine (W415) 11/12→08/21								
 Bremssattel								
108 CDI	55	11/12→08/21	→	Felgenreöße [Zoll]: 15,0 / 16,0; 	24.3384-1773.5	240615	TRW - Halter	
109 CDI	66	11/12→08/21	→	Felgenreöße [Zoll]: 15,0 / 16,0; 	24.3384-1774.5	240616	TRW - Halter	
108 CDI	59	05/19→08/21	→		24.3384-1773.5	240615	TRW - Halter	
109 CDI	70	05/19→08/21						
111 CDI	81 - 85	06/13→08/21	→		24.3384-1774.5	240616	TRW - Halter	
112	84	06/13→08/21						
 Bremsschlauch								
108 CDI	55 - 59	11/12→08/21	←		2	24.5111-0491.3	331604	L= 490
109 CDI	66 - 70	11/12→08/21						
111 CDI	81 - 85	06/13→08/21						
112	84	06/13→08/21						
MERCEDES-BENZ - CITAN Kasten/Großraumlimousine (W420) 09/21→								
Führungshülensatz, Bremssattel								
1.3 110	75	09/21→	←		11.0101-5407.2	260011	ATE	
1.3 113	96	09/21→						
1.5 108 CDI	55	09/21→	→		11.0101-5407.2	260011	ATE	
1.5 110 CDI	70	09/21→						







	kw					! #		
MERCEDES-BENZ - CITAN Kasten/Großraumlimousine (W420) 09/21→								
Führungshülensatz, Bremssattel								
1.5 112 CDI	85	09/21→	←			11.0101-5407.2	260011	ATE
			→			11.0101-5407.2	260011	ATE
eCITAN	90	09/22→	→			11.0101-5407.2	260011	ATE
Führungsbolzen, Bremssattel								
1.3 110	75	09/21→	←			11.8171-0008.1	990049	ATE
1.3 113	96	09/21→						
1.5 108 CDI	55	09/21→						
1.5 110 CDI	70	09/21→						
1.5 112 CDI	85	09/21→						
eCITAN	90	09/22→	→		2	11.8171-0008.1	990049	ATE
MERCEDES-BENZ - CITAN Mixto (Double Cabin) (W415) 11/12→08/21								
 Bremssattel								
109 CDI	66	11/12→08/21	→	Felgenreöße [Zoll]: 15,0 / 16,0; <input type="checkbox"/>		24.3384-1773.5	240615	TRW - Halter
			→	Felgenreöße [Zoll]: 15,0 / 16,0; <input type="checkbox"/>		24.3384-1774.5	240616	TRW - Halter
111 CDI	81	06/13→08/21	→	<input type="checkbox"/>		24.3384-1773.5	240615	TRW - Halter
			→	<input type="checkbox"/>		24.3384-1774.5	240616	TRW - Halter
 Bremsschlauch								
109 CDI	66	11/12→08/21	←		2	24.5111-0491.3	331604	L= 490
111 CDI	81	06/13→08/21						
MERCEDES-BENZ - CITAN Tourer (W415) 11/12→08/21								
 Bremssattel								
108 CDI	55	11/12→08/21	→	Felgenreöße [Zoll]: 15,0 / 16,0; <input type="checkbox"/>		24.3384-1773.5	240615	TRW - Halter
109 CDI	66	11/12→08/21	→	Felgenreöße [Zoll]: 15,0 / 16,0; <input type="checkbox"/>		24.3384-1774.5	240616	TRW - Halter
108 CDI	59	02/19→08/21	→	<input type="checkbox"/>		24.3384-1773.5	240615	TRW - Halter
109 CDI	70	02/19→08/21	→	<input type="checkbox"/>		24.3384-1774.5	240616	TRW - Halter
111 CDI	81 - 85	06/13→08/21	→	<input type="checkbox"/>				
112	84	06/13→08/21						
 Bremsschlauch								
108 CDI	55 - 59	11/12→08/21	←		2	24.5111-0491.3	331604	L= 490
109 CDI	66 - 70	11/12→08/21						
111 CDI	81 - 85	06/13→08/21						
112	84	06/13→08/21						
MERCEDES-BENZ - CITAN Tourer (W420) 09/21→								
Führungshülensatz, Bremssattel								
108 CDI	55	09/21→	←			11.0101-5407.2	260011	ATE
110	75	09/21→	→			11.0101-5407.2	260011	ATE
110 CDI	70	09/21→						
113	96	09/21→						
eCITAN	90	07/23→						
Führungsbolzen, Bremssattel								
108 CDI	55	09/21→	←			11.8171-0008.1	990049	ATE
110	75	09/21→						
110 CDI	70	09/21→						
113	96	09/21→						
MERCEDES-BENZ - C-KLASSE (W202) 03/93→05/00								
 Bremssattel								
C 180	89 - 90	03/93→05/00	→	A419829 / F443893→; <input type="checkbox"/>		24.4351-8019.5	230091	ATE
C 200 D	55 - 65	03/93→05/00	→	A419829 / F443893→; <input type="checkbox"/>		24.4351-8020.5	230092	ATE
C 220 D	55 - 70	08/93→05/00	→	→ A419828 / F443892; <input type="checkbox"/>		24.9235-8005.5	230023	ATE
			→	→ A419828 / F443892; <input type="checkbox"/>		24.9235-8006.5	230024	ATE
C 200	100	01/94→05/00	←	A344661 / F331441→; <input type="checkbox"/>		24.3541-1751.5	240956	TRW - Halter
			←	A344661 / F331441→; <input type="checkbox"/>		24.3541-1752.5	240957	TRW - Halter
			→	A419829 / F443893→; <input type="checkbox"/>		24.4351-8019.5	230091	ATE
			→	A419829 / F443893→; <input type="checkbox"/>		24.4351-8020.5	230092	ATE
→								



















































































	kW					! #		
MERCEDES-BENZ - C-KLASSE (W202) 03/93→05/00								
Bremssattel								
C 200	100	01/94→05/00	→	→ A419828 / F443892; <input type="checkbox"/>			24.9235-8005.5 230023	ATE
			→	→ A419828 / F443892; <input type="checkbox"/>			24.9235-8006.5 230024	ATE
C 200 CDI	75	03/98→05/00	←	<input type="checkbox"/>			24.3541-1751.5 240956	TRW - Halter
C 220 CDI	92	09/97→05/00	←	<input type="checkbox"/>			24.3541-1752.5 240957	TRW - Halter
			→	<input type="checkbox"/>			24.4351-8019.5 230091	ATE
			→	<input type="checkbox"/>			24.4351-8020.5 230092	ATE
C 200 Kompressor	132 - 141	10/95→05/00	←	<input type="checkbox"/>			24.3571-8511.5 240491	ATE - Halter
C 230 Kompressor	142	10/95→05/00	←	<input type="checkbox"/>			24.3571-8512.5 240492	ATE - Halter
C 240	125	06/97→05/00	→	A487048 / F576241→; <input type="checkbox"/>			24.4236-8003.5 230139	ATE
C 250 Turbo-D	110	10/95→05/00	→	A487048 / F576241→; <input type="checkbox"/>			24.4236-8004.5 230140	ATE
			→	→ A487047 / F576240; <input type="checkbox"/>			24.9238-8035.5 230025	ATE
			→	→ A487047 / F576240; <input type="checkbox"/>			24.9238-8036.5 230026	ATE
C 220	110	03/93→05/00	←	→ 08/96; A344661 / F331441→; <input type="checkbox"/>			24.3541-1751.5 240956	TRW - Halter
			←	→ 08/96; A344661 / F331441→; <input type="checkbox"/>			24.3541-1752.5 240957	TRW - Halter
			→	→ 08/96; A419829 / F443893→; <input type="checkbox"/>			24.4351-8019.5 230091	ATE
			→	→ 08/96; A419829 / F443893→; <input type="checkbox"/>			24.4351-8020.5 230092	ATE
			→	→ A419828 / F443892; <input type="checkbox"/>			24.9235-8005.5 230023	ATE
			→	→ A419828 / F443892; <input type="checkbox"/>			24.9235-8006.5 230024	ATE
C 250 D	83	05/93→05/00	→	→ 08/95; A419829 / F443893→; <input type="checkbox"/>			24.4351-8019.5 230091	ATE
			→	→ 08/95; A419829 / F443893→; <input type="checkbox"/>			24.4351-8020.5 230092	ATE
			→	06/93→; → A419828 / F443892; <input type="checkbox"/>			24.9235-8005.5 230023	ATE
			→	06/93→; → A419828 / F443892; <input type="checkbox"/>			24.9235-8006.5 230024	ATE
C 280	142	05/93→05/00	←	A344661 / F331441→; <input type="checkbox"/>			24.3571-8511.5 240491	ATE - Halter
			←	A344661 / F331441→; <input type="checkbox"/>			24.3571-8512.5 240492	ATE - Halter
			→	06/93→; → A344660 / F331440; - ASR; <input type="checkbox"/>			24.4351-8019.5 230091	ATE
			→	06/93→; → A344660 / F331440; - ASR; <input type="checkbox"/>			24.4351-8020.5 230092	ATE
			→	→ 05/97; A344661 / F331441→; - ASR; <input type="checkbox"/>			24.9238-8035.5 230025	ATE
			→	→ 05/97; A344661 / F331441→; - ASR; <input type="checkbox"/>			24.9238-8036.5 230026	ATE
C 280	145	06/97→05/00	←	A344661 / F331441→; <input type="checkbox"/>			24.3571-8511.5 240491	ATE - Halter
			←	A344661 / F331441→; <input type="checkbox"/>			24.3571-8512.5 240492	ATE - Halter
			→	A487048 / F576241→; <input type="checkbox"/>			24.4236-8003.5 230139	ATE
			→	A487048 / F576241→; <input type="checkbox"/>			24.4236-8004.5 230140	ATE
			→	→ A487047 / F576240; <input type="checkbox"/>			24.9238-8035.5 230025	ATE
			→	→ A487047 / F576240; <input type="checkbox"/>			24.9238-8036.5 230026	ATE
C 36 AMG	206	05/94→05/00	→	→ 08/97; A344661 / F331441→; <input type="checkbox"/>			24.9236-8001.5 230007	ATE
			→	→ 08/97; A344661 / F331441→; <input type="checkbox"/>			24.9236-8002.5 230008	ATE
			→	→ A344660 / F331440; <input type="checkbox"/>			24.9238-8033.5 230015	ATE
			→	→ A344660 / F331440; <input type="checkbox"/>			24.9238-8034.5 230016	ATE
C 43 AMG	225	08/97→05/00	→	09/97→; <input type="checkbox"/>			24.4421-8025.5 230127	ATE
			→	09/97→; <input type="checkbox"/>			24.4421-8026.5 230128	ATE
Halter, Bremssattel								
C 200 Kompressor	132 - 141	10/95→05/00	←			2	11.8170-0401.1 260103	ATE
C 230 Kompressor	142	10/95→05/00						
C 240	125	06/97→05/00						
C 250 Turbo-D	110	10/95→05/00						
C 280	142 - 145	05/93→05/00	←	A344661 / F331441→		2	11.8170-0401.1 260103	ATE
Feder, Bremssattel								
C 200 Kompressor	132 - 141	10/95→05/00	←			2	11.8116-0253.1 390512	ATE
C 230 Kompressor	142	10/95→05/00						
C 240	125	06/97→05/00						
C 250 Turbo-D	110	10/95→05/00						
→								















































	kw			 	! #		
MERCEDES-BENZ - C-KLASSE (W202) 03/93→05/00							
Feder, Bremssattel							
C 280	142 - 145	05/93→05/00	←	A344661 / F331441→	2	11.8116-0253.1 390512	ATE
C 43 AMG	225	08/97→05/00	←	09/97→	2	11.8116-0133.1 390511	ATE
Führungshülzensatz, Bremssattel							
C 200 Kompressor	132 - 141	10/95→05/00	←			11.0101-5407.2 260011	ATE
C 230 Kompressor	142	10/95→05/00					
C 240	125	06/97→05/00					
C 250 Turbo-D	110	10/95→05/00					
C 280	142 - 145	05/93→05/00	←	A344661 / F331441→		11.0101-5407.2 260011	ATE
Führungsbolzen, Bremssattel							
C 200 Kompressor	132 - 141	10/95→05/00			2	11.8171-0008.1 990049	ATE
C 230 Kompressor	142	10/95→05/00					
C 240	125	06/97→05/00					
C 250 Turbo-D	110	10/95→05/00					
C 280	142 - 145	05/93→05/00		A344661 / F331441→	2	11.8171-0008.1 990049	ATE
Schraube, Bremssattel							
C 180	89 - 90	03/93→05/00	←		4	13.8190-0330.1 990134	M12x1,5
C 200	100	01/94→05/00					
C 200 CDI	75	03/98→05/00					
C 200 D	55 - 65	03/93→05/00					
C 200 Kompressor	132 - 141	10/95→05/00					
C 220 CDI	92	09/97→05/00					
C 220 D	55 - 70	08/93→05/00					
C 230 Kompressor	142	10/95→05/00					
C 240	125	06/97→05/00					
C 250 Turbo-D	110	10/95→05/00					
C 220	110	03/93→05/00	←	→ 08/96	4	13.8190-0330.1 990134	M12x1,5
C 250 D	83	05/93→05/00	←	06/93→ 08/95	4	13.8190-0330.1 990134	M12x1,5
C 280	142	05/93→05/00	←	06/93→; → A344660 / F331440	4	13.8190-0330.1 990134	M12x1,5
			←	A344661 / F331441→	4	13.8190-0330.1 990134	M12x1,5
C 280	145	06/97→05/00	←	A344661 / F331441→	4	13.8190-0330.1 990134	M12x1,5
			←	→ A344660 / F331440	4	13.8190-0330.1 990134	M12x1,5
C 36 AMG	206	05/94→05/00	←	→ 08/97; A344661 / F331441→	4	13.8190-0330.1 990134	M12x1,5
			←	→ A344660 / F331440	4	13.8190-0330.1 990134	M12x1,5
C 43 AMG	225	08/97→05/00	←	09/97→	4	13.8190-0330.1 990134	M12x1,5
Bremsschlauch							
C 180	89 - 90	03/93→05/00	←	→ A344660 / F331440	2	24.5113-0483.3 331397	L= 480
C 200	100	01/94→05/00	←	A344661 / F331441→	2	83.7705-0386.3 330828	L= 385
C 200 D	55	03/93→05/00	→	→ 08/95	2	24.5101-0280.3 331754	L= 315
C 220 D	70	08/93→05/00	→	09/95→	2	24.5123-0281.3 330877	L= 280
C 200 CDI	75	03/98→05/00	←		2	83.7705-0386.3 330828	L= 385
C 200 Kompressor	132 - 141	10/95→05/00	→		2	24.5123-0281.3 330877	L= 280
C 220 CDI	92	09/97→05/00					
C 230 Kompressor	142	10/95→05/00					
C 240	125	06/97→05/00					
C 250 Turbo-D	110	10/95→05/00					
C 200 D	65	10/96→05/00	←	→ A344660 / F331440	2	24.5113-0483.3 331397	L= 480
C 220 D	55	07/96→05/00	←	A344661 / F331441→	2	83.7705-0386.3 330828	L= 385
C 280	145	06/97→05/00	→		2	24.5123-0281.3 330877	L= 280
C 220	110	03/93→05/00	←	→ A344660 / F331440	2	24.5113-0483.3 331397	L= 480
			←	→ 08/96; A344661 / F331441→	2	83.7705-0386.3 330828	L= 385
			→	→ 08/95	2	24.5101-0280.3 331754	L= 315
			→	09/95→ 08/96	2	24.5123-0281.3 330877	L= 280
C 250 D	83	05/93→05/00	←	06/93→; → A344660 / F331440	2	24.5113-0483.3 331397	L= 480
			←	→ 08/95; A344661 / F331441→	2	83.7705-0386.3 330828	L= 385
→							













































	kw					! #			
MERCEDES-BENZ - C-KLASSE (W202) 03/93→05/00									
 Bremsschlauch									
C 250 D	83	05/93→05/00	➔	06/93→08/95	2	24.5101-0280.3	331754	L= 315	
C 280	142	05/93→05/00	➔	06/93→; → A344660 / F331440	2	24.5113-0483.3	331397	L= 480	
			➔	A344661 / F331441→	2	83.7705-0386.3	330828	L= 385	
			➔	06/93→08/95	2	24.5101-0280.3	331754	L= 315	
			➔	09/95→	2	24.5123-0281.3	330877	L= 280	
C 36 AMG	206	05/94→05/00	➔	→ A344660 / F331440	2	24.5113-0483.3	331397	L= 480	
			➔	→ 08/97; A344661 / F331441→	2	83.7705-0386.3	330828	L= 385	
			➔	→ 08/97	2	24.5123-0281.3	330877	L= 280	
C 43 AMG	225	08/97→05/00	➔	09/97→	2	83.7705-0386.3	330828	L= 385	
			➔	09/97→	2	24.5123-0281.3	330877	L= 280	
MERCEDES-BENZ - C-KLASSE (W203) 05/00→12/07									
 Bremssattel									
C 180	95	10/00→05/02	➔	<input type="checkbox"/>		24.3571-1739.5	240944	TRW - Halter	
			➔	<input type="checkbox"/>		24.3571-1740.5	240945	TRW - Halter	
			➔	<input type="checkbox"/>		24.4361-0023.5	230089	ATE	
			➔	<input type="checkbox"/>		24.4361-0024.5	230090	ATE	
C 180 Kompressor C 200 CDI C 200 CGI Kompressor C 200 Kompressor C 220 CDI	105	05/02→02/07	➔	für Fahrzeuge ohne Sportpaket / für Fahrzeuge ohne AMG-Sportpaket; <input type="checkbox"/>		24.3571-1739.5	240944	TRW - Halter	
	75 - 90	09/00→02/07	➔	für Fahrzeuge ohne Sportpaket / für Fahrzeuge ohne AMG-Sportpaket; <input type="checkbox"/>		24.3571-1740.5	240945	TRW - Halter	
	125	07/03→02/07	➔	für Fahrzeuge ohne Sportpaket / für Fahrzeuge ohne AMG-Sportpaket; <input type="checkbox"/>		24.4361-0023.5	230089	ATE	
	120	05/02→02/07	➔	für Fahrzeuge ohne Sportpaket / für Fahrzeuge ohne AMG-Sportpaket; <input type="checkbox"/>		24.4361-0023.5	230089	ATE	
	100 - 105	05/00→02/07	➔	für Fahrzeuge ohne Sportpaket / für Fahrzeuge ohne AMG-Sportpaket; <input type="checkbox"/>		24.4361-0024.5	230090	ATE	
				➔	für Fahrzeuge ohne Sportpaket / für Fahrzeuge ohne AMG-Sportpaket; <input type="checkbox"/>		24.4361-0024.5	230090	ATE
				➔	für Fahrzeuge mit Sportpaket / für Fahrzeuge mit AMG-Sportpaket; <input type="checkbox"/>		24.9936-0035.5	230047	ATE
			➔	für Fahrzeuge mit Sportpaket / für Fahrzeuge mit AMG-Sportpaket; <input type="checkbox"/>		24.9936-0036.5	230048	ATE	
C 200 Kompressor	120	05/00→06/02	➔	→ 05/02; <input type="checkbox"/>		24.3571-1739.5	240944	TRW - Halter	
			➔	→ 05/02; <input type="checkbox"/>		24.3571-1740.5	240945	TRW - Halter	
			➔	→ 05/02; <input type="checkbox"/>		24.4361-0023.5	230089	ATE	
			➔	→ 05/02; <input type="checkbox"/>		24.4361-0024.5	230090	ATE	
C 220 CDI	110	04/03→02/07	➔	02/04→; für Fahrzeuge ohne Sportpaket / für Fahrzeuge ohne AMG-Sportpaket; <input type="checkbox"/>		24.3571-1739.5	240944	TRW - Halter	
			➔	02/04→; für Fahrzeuge ohne Sportpaket / für Fahrzeuge ohne AMG-Sportpaket; <input type="checkbox"/>		24.3571-1740.5	240945	TRW - Halter	
			➔	02/04→; für Fahrzeuge ohne Sportpaket / für Fahrzeuge ohne AMG-Sportpaket; <input type="checkbox"/>		24.4361-0023.5	230089	ATE	
			➔	02/04→; für Fahrzeuge ohne Sportpaket / für Fahrzeuge ohne AMG-Sportpaket; <input type="checkbox"/>		24.4361-0024.5	230090	ATE	
			➔	02/04→; für Fahrzeuge mit Sportpaket / für Fahrzeuge mit AMG-Sportpaket; <input type="checkbox"/>		24.9936-0035.5	230047	ATE	
			➔	02/04→; für Fahrzeuge mit Sportpaket / für Fahrzeuge mit AMG-Sportpaket; <input type="checkbox"/>		24.9936-0036.5	230048	ATE	
C 230 C 280 C 280 4-matic C 350 C 350 4-matic	150	01/05→02/07	➔	06/05→; <input type="checkbox"/>		24.9936-0035.5	230047	ATE	
	170	01/05→02/07	➔	06/05→; <input type="checkbox"/>		24.9936-0036.5	230048	ATE	
	170	01/05→02/07	➔	06/05→; <input type="checkbox"/>		24.9936-0036.5	230048	ATE	
	200	01/05→02/07	➔	06/05→; <input type="checkbox"/>		24.9936-0036.5	230048	ATE	
	200	01/05→02/07	➔	06/05→; <input type="checkbox"/>		24.9936-0036.5	230048	ATE	
C 230 Kompressor C 240 C 240 4-matic C 270 CDI	141	02/04→02/07	➔	<input type="checkbox"/>		24.9936-0035.5	230047	ATE	
	125	05/00→02/07	➔	<input type="checkbox"/>		24.9936-0036.5	230048	ATE	
	125	07/02→02/07	➔	<input type="checkbox"/>		24.9936-0036.5	230048	ATE	
C 320 C 320 4-matic	120 - 125	12/00→02/07							
	125								
C 320 C 320 4-matic	160	05/00→02/07							
	160	07/02→02/07							
C 320 CDI	165	01/05→02/07	➔	02/05→; <input type="checkbox"/>		24.9936-0035.5	230047	ATE	
			➔	02/05→; <input type="checkbox"/>		24.9936-0036.5	230048	ATE	
Zubehörsatz, Bremssattel									
C 180 ➔	95	10/00→05/02	➔			24.0101-3803.2	260101	TRW	

	kW					! #		
MERCEDES-BENZ - C-KLASSE (W203) 05/00→12/07								
Zubehörsatz, Bremssattel								
C 240 4-matic C 320 4-matic	125 160	07/02→02/07 07/02→02/07	←				24.0101-3803.2 260101	TRW
C 180 Kompressor C 200 CDI C 200 CGI Kompressor C 200 Kompressor C 230 Kompressor C 240 C 270 CDI	105 90 125 120 141 125 120 - 125 160	05/02→02/07 04/03→02/07 07/03→02/07 05/02→02/07 02/04→02/07 05/00→02/07 12/00→02/07	←	für Fahrzeuge ohne Sportpaket / für Fahrzeuge ohne AMG-Sportpaket			24.0101-3803.2 260101	TRW
			←	A 660227 / F 565689→; für Fahrzeuge mit Sportpaket / für Fahrzeuge mit AMG-Sportpaket			24.0101-3803.2 260101	TRW
			←	→ A 660226 / F 565688; für Fahrzeuge mit Sportpaket / für Fahrzeuge mit AMG-Sportpaket			24.0101-3803.2 260101	TRW
C 200 CDI C 220 CDI	75 - 85 100 - 105	09/00→06/03 05/00→02/07	←	für Fahrzeuge ohne Sportpaket / für Fahrzeuge ohne AMG-Sportpaket			24.0101-3803.2 260101	TRW
			←	für Fahrzeuge mit Sportpaket / für Fahrzeuge mit AMG-Sportpaket			24.0101-3803.2 260101	TRW
C 200 Kompressor	120	05/00→06/02	←	→ 05/02			24.0101-3803.2 260101	TRW
C 220 CDI	110	04/03→02/07	←	02/04→; für Fahrzeuge ohne Sportpaket / für Fahrzeuge ohne AMG-Sportpaket			24.0101-3803.2 260101	TRW
			←	02/04→; → A 660226 / F 565688; für Fahrzeuge mit Sportpaket / für Fahrzeuge mit AMG-Sportpaket			24.0101-3803.2 260101	TRW
			←	A 660227 / F 565689→; für Fahrzeuge mit Sportpaket / für Fahrzeuge mit AMG-Sportpaket			24.0101-3803.2 260101	TRW
C 230 C 280 C 280 4-matic	150 170 170	01/05→02/07 01/05→02/07 01/05→02/07	←	06/05→; für Fahrzeuge ohne Sportpaket / für Fahrzeuge ohne AMG-Sportpaket			24.0101-3803.2 260101	TRW
			←	06/05→; für Fahrzeuge mit Sportpaket / für Fahrzeuge mit AMG-Sportpaket			24.0101-3803.2 260101	TRW
C 320 CDI	165	01/05→02/07	←	02/05→; für Fahrzeuge ohne Sportpaket / für Fahrzeuge ohne AMG-Sportpaket			24.0101-3803.2 260101	TRW
C 350	200	01/05→02/07	←	06/05→; für Fahrzeuge ohne Sportpaket / für Fahrzeuge ohne AMG-Sportpaket			24.0101-3803.2 260101	TRW
Schraube, Bremssattel								
C 240 4-matic C 320 4-matic	125 160	07/02→02/07 07/02→02/07			2	13.8190-0330.1 990134	M12x1,5	
C 280 4-matic C 350 4-matic	170 200	01/05→02/07 01/05→02/07		06/05→; für Fahrzeuge ohne Sportpaket / für Fahrzeuge ohne AMG-Sportpaket	2	13.8190-0330.1 990134	M12x1,5	
Bremsschlauch								
C 180 C 180 Kompressor C 200 CDI	95 105 75 - 90	10/00→05/02 05/02→02/07 09/00→02/07	←		2	83.7705-0386.3 330828	L= 385	
			→		2	24.5123-0281.3 330877	L= 280	
C 200 CGI Kompressor C 200 Kompressor C 220 CDI	125 120 100 - 105	07/03→02/07 05/02→02/07 05/00→02/07						
C 230 Kompressor C 240 C 270 CDI	141 125 120 - 125	02/04→02/07 05/00→02/07 12/00→02/07						
C 30 CDI AMG C 320 C 55 AMG	170 160 270	01/03→02/07 05/00→02/07 02/04→02/07						
C 200 Kompressor	120	05/00→06/02	←	→ 05/02	2	83.7705-0386.3 330828	L= 385	
			→	→ 05/02	2	24.5123-0281.3 330877	L= 280	
C 220 CDI	110	04/03→02/07	←	02/04→	2	83.7705-0386.3 330828	L= 385	
			→	02/04→	2	24.5123-0281.3 330877	L= 280	
C 230 C 280 C 350	150 170 200	01/05→02/07 01/05→02/07 01/05→02/07	←	06/05→	2	83.7705-0386.3 330828	L= 385	
			→	06/05→	2	24.5123-0281.3 330877	L= 280	
C 240 4-matic C 320 4-matic	125 160	07/02→02/07 07/02→02/07	→		2	24.5123-0281.3 330877	L= 280	
C 280 4-matic C 350 4-matic	170 200	01/05→02/07 01/05→02/07	→	06/05→	2	24.5123-0281.3 330877	L= 280	
C 320 CDI	165	01/05→02/07	←	02/05→	2	83.7705-0386.3 330828	L= 385	
			→	02/05→	2	24.5123-0281.3 330877	L= 280	
C 32 AMG Kompressor	260	02/01→02/07	←	03/01→	2	83.7705-0386.3 330828	L= 385	
			→	03/01→	2	24.5123-0281.3 330877	L= 280	







	kw			 	! #		
MERCEDES-BENZ - C-KLASSE (W204) 01/07→01/15							
 Bremssattel							
C 180 CDI C 200 CDI	88 100	04/10→03/14 11/09→03/14	←	für Fahrzeuge mit Sportpaket / für Fahrzeuge mit AMG-Sportpaket; 	24.3606-1703.5	240587	TRW - Halter
			←	für Fahrzeuge mit Sportpaket / für Fahrzeuge mit AMG-Sportpaket; 	24.3606-1704.5	240588	TRW - Halter
			←	für Fahrzeuge ohne Sportpaket / für Fahrzeuge ohne AMG-Sportpaket; 	24.3606-1705.5	241205	TRW - Halter
			←	für Fahrzeuge ohne Sportpaket / für Fahrzeuge ohne AMG-Sportpaket; 	24.3606-1706.5	241206	TRW - Halter
			→	für Fahrzeuge ohne Sportpaket / für Fahrzeuge ohne AMG-Sportpaket; GG; 	24.3381-9953.5	240976	ATE - Halter
			→	für Fahrzeuge ohne Sportpaket / für Fahrzeuge ohne AMG-Sportpaket; GG; 	24.3381-9954.5	240977	ATE - Halter
			→	für Fahrzeuge mit Sportpaket / für Fahrzeuge mit AMG-Sportpaket; 	24.3386-9991.5	241003	ATE - Halter
			→	für Fahrzeuge ohne Sportpaket / für Fahrzeuge ohne AMG-Sportpaket; ALU; 	24.3386-9991.5	241003	ATE - Halter
			→	für Fahrzeuge mit Sportpaket / für Fahrzeuge mit AMG-Sportpaket; 	24.3386-9992.5	241004	ATE - Halter
			→	für Fahrzeuge ohne Sportpaket / für Fahrzeuge ohne AMG-Sportpaket; ALU; 	24.3386-9992.5	241004	ATE - Halter
C 180 CGI	115	01/07→01/14	←	04/09→; für Fahrzeuge mit Sportpaket / für Fahrzeuge mit AMG-Sportpaket; 	24.3606-1703.5	240587	TRW - Halter
			←	04/09→; für Fahrzeuge mit Sportpaket / für Fahrzeuge mit AMG-Sportpaket; 	24.3606-1704.5	240588	TRW - Halter
			←	04/09→; für Fahrzeuge ohne Sportpaket / für Fahrzeuge ohne AMG-Sportpaket; 	24.3606-1705.5	241205	TRW - Halter
			←	04/09→; für Fahrzeuge ohne Sportpaket / für Fahrzeuge ohne AMG-Sportpaket; 	24.3606-1706.5	241206	TRW - Halter
			→	04/09→; GG; 	24.3381-9953.5	240976	ATE - Halter
			→	04/09→; GG; 	24.3381-9954.5	240977	ATE - Halter
			→	04/09→; ALU; 	24.3386-9991.5	241003	ATE - Halter
			→	04/09→; ALU; 	24.3386-9992.5	241004	ATE - Halter
C 180 Kompressor	115	01/08→01/14	←	für Fahrzeuge mit Sportpaket / für Fahrzeuge mit AMG-Sportpaket; 	24.3606-1703.5	240587	TRW - Halter
			←	für Fahrzeuge mit Sportpaket / für Fahrzeuge mit AMG-Sportpaket; 	24.3606-1704.5	240588	TRW - Halter
			←	für Fahrzeuge ohne Sportpaket / für Fahrzeuge ohne AMG-Sportpaket; 	24.3606-1705.5	241205	TRW - Halter
			←	für Fahrzeuge ohne Sportpaket / für Fahrzeuge ohne AMG-Sportpaket; 	24.3606-1706.5	241206	TRW - Halter
			→	GG; 	24.3381-9953.5	240976	ATE - Halter
			→	GG; 	24.3381-9954.5	240977	ATE - Halter
			→	ALU; 	24.3386-9991.5	241003	ATE - Halter
			→	ALU; 	24.3386-9992.5	241004	ATE - Halter
C 180 Kompressor C 200 CDI	115 100	01/07→01/14 01/07→12/09	←	03/07→; für Fahrzeuge mit Sportpaket / für Fahrzeuge mit AMG-Sportpaket; 	24.3606-1703.5	240587	TRW - Halter
			←	03/07→; für Fahrzeuge mit Sportpaket / für Fahrzeuge mit AMG-Sportpaket; 	24.3606-1704.5	240588	TRW - Halter
			←	03/07→; für Fahrzeuge ohne Sportpaket / für Fahrzeuge ohne AMG-Sportpaket; 	24.3606-1705.5	241205	TRW - Halter
			←	03/07→; für Fahrzeuge ohne Sportpaket / für Fahrzeuge ohne AMG-Sportpaket; 	24.3606-1706.5	241206	TRW - Halter
			→	03/07→; GG; 	24.3381-9953.5	240976	ATE - Halter
			→	03/07→; GG; 	24.3381-9954.5	240977	ATE - Halter
			→	03/07→; ALU; 	24.3386-9991.5	241003	ATE - Halter
			→	03/07→; ALU; 	24.3386-9992.5	241004	ATE - Halter
C 200 C 220 CDI C 250 CGI →	137 120 - 125 150	05/11→01/14 10/08→01/14 07/09→01/14	←	für Fahrzeuge mit Sportpaket / für Fahrzeuge mit AMG-Sportpaket; 	24.3606-1703.5	240587	TRW - Halter
			←	für Fahrzeuge mit Sportpaket / für Fahrzeuge mit AMG-Sportpaket; 	24.3606-1704.5	240588	TRW - Halter







	kw			 	! #		
MERCEDES-BENZ - C-KLASSE (W204) 01/07→01/15							
 Bremssattel							
C 200 C 220 CDI C 250 CGI	137 120 - 125 150	05/11→01/14 10/08→01/14 07/09→01/14	←	für Fahrzeuge ohne Sportpaket / für Fahrzeuge ohne AMG-Sportpaket; 	24.3606-1707.5	241207	TRW - Halter
			←	für Fahrzeuge ohne Sportpaket / für Fahrzeuge ohne AMG-Sportpaket; 	24.3606-1708.5	241208	TRW - Halter
			→	GG; 	24.3381-9953.5	240976	ATE - Halter
			→	GG; 	24.3381-9954.5	240977	ATE - Halter
			→	ALU; 	24.3386-9991.5	241003	ATE - Halter
C 200 CGI	135	01/07→01/14	←	04/09→; für Fahrzeuge mit Sportpaket / für Fahrzeuge mit AMG-Sportpaket; 	24.3606-1703.5	240587	TRW - Halter
			←	04/09→; für Fahrzeuge mit Sportpaket / für Fahrzeuge mit AMG-Sportpaket; 	24.3606-1704.5	240588	TRW - Halter
			←	04/09→; für Fahrzeuge ohne Sportpaket / für Fahrzeuge ohne AMG-Sportpaket; 	24.3606-1707.5	241207	TRW - Halter
			←	04/09→; für Fahrzeuge ohne Sportpaket / für Fahrzeuge ohne AMG-Sportpaket; 	24.3606-1708.5	241208	TRW - Halter
			→	04/09→; GG; 	24.3381-9953.5	240976	ATE - Halter
C 200 Kompressor C 220 CDI C 230	135 120 - 125 150	01/07→01/14 01/07→11/08 01/07→01/14	←	03/07→; für Fahrzeuge mit Sportpaket / für Fahrzeuge mit AMG-Sportpaket; 	24.3606-1703.5	240587	TRW - Halter
			←	03/07→; für Fahrzeuge mit Sportpaket / für Fahrzeuge mit AMG-Sportpaket; 	24.3606-1704.5	240588	TRW - Halter
			←	03/07→; für Fahrzeuge ohne Sportpaket / für Fahrzeuge ohne AMG-Sportpaket; 	24.3606-1707.5	241207	TRW - Halter
			←	03/07→; für Fahrzeuge ohne Sportpaket / für Fahrzeuge ohne AMG-Sportpaket; 	24.3606-1708.5	241208	TRW - Halter
			→	03/07→; GG; 	24.3381-9953.5	240976	ATE - Halter
C 220 CDI 4-matic C 230 4-matic	125 150	02/13→01/14 07/07→01/14	←	für Fahrzeuge ohne Sportpaket / für Fahrzeuge ohne AMG-Sportpaket; 	24.3606-1709.5	241209	TRW - Halter
			←	für Fahrzeuge ohne Sportpaket / für Fahrzeuge ohne AMG-Sportpaket; 	24.3606-1710.5	241210	TRW - Halter
			→	GG; 	24.3381-9953.5	240976	ATE - Halter
			→	GG; 	24.3381-9954.5	240977	ATE - Halter
			→	ALU; 	24.3386-9991.5	241003	ATE - Halter
C 250 CDI	150	08/08→01/14	←	für Fahrzeuge mit Sportpaket / für Fahrzeuge mit AMG-Sportpaket; 	24.3606-1703.5	240587	TRW - Halter
			←	für Fahrzeuge mit Sportpaket / für Fahrzeuge mit AMG-Sportpaket; 	24.3606-1704.5	240588	TRW - Halter
			←	für Fahrzeuge ohne Sportpaket / für Fahrzeuge ohne AMG-Sportpaket; 	24.3606-1707.5	241207	TRW - Halter
			←	für Fahrzeuge ohne Sportpaket / für Fahrzeuge ohne AMG-Sportpaket; 	24.3606-1708.5	241208	TRW - Halter
			→	GG; 	24.3401-9931.5	241103	ATE - Halter
C 250 CDI 4-matic	150	01/11→01/14	←	für Fahrzeuge mit Sportpaket / für Fahrzeuge mit AMG-Sportpaket; 	24.3601-1721.5	240629	TRW - Halter
			←	für Fahrzeuge mit Sportpaket / für Fahrzeuge mit AMG-Sportpaket; 	24.3601-1722.5	240630	TRW - Halter
			←	für Fahrzeuge ohne Sportpaket / für Fahrzeuge ohne AMG-Sportpaket; 	24.3606-1709.5	241209	TRW - Halter
			←	für Fahrzeuge ohne Sportpaket / für Fahrzeuge ohne AMG-Sportpaket; 	24.3606-1710.5	241210	TRW - Halter
			→				









	kw			 	! #		
MERCEDES-BENZ - C-KLASSE (W204) 01/07→01/15							
 Bremssattel							
C 250 CDI 4-matic	150	01/11→01/14	➔	für Fahrzeuge mit Sportpaket / für Fahrzeuge mit AMG-Sportpaket; GG; 	24.3381-9953.5	240976	ATE - Halter
			➔	für Fahrzeuge mit Sportpaket / für Fahrzeuge mit AMG-Sportpaket; GG; 	24.3381-9954.5	240977	ATE - Halter
			➔	für Fahrzeuge mit Sportpaket / für Fahrzeuge mit AMG-Sportpaket; ALU; 	24.3386-9991.5	241003	ATE - Halter
			➔	für Fahrzeuge mit Sportpaket / für Fahrzeuge mit AMG-Sportpaket; ALU; 	24.3386-9992.5	241004	ATE - Halter
			➔	für Fahrzeuge ohne Sportpaket / für Fahrzeuge ohne AMG-Sportpaket; GG; 	24.3401-9931.5	241103	ATE - Halter
			➔	für Fahrzeuge ohne Sportpaket / für Fahrzeuge ohne AMG-Sportpaket; GG; 	24.3401-9932.5	241104	ATE - Halter
			➔	für Fahrzeuge ohne Sportpaket / für Fahrzeuge ohne AMG-Sportpaket; ALU; 	24.3406-9961.5	241019	ATE - Halter
			➔	für Fahrzeuge ohne Sportpaket / für Fahrzeuge ohne AMG-Sportpaket; ALU; 	24.3406-9962.5	241020	ATE - Halter
C 280	170	01/07→01/14	←	03/07→; für Fahrzeuge ohne Sportpaket / für Fahrzeuge ohne AMG-Sportpaket; 	24.3606-1707.5	241207	TRW - Halter
			←	03/07→; für Fahrzeuge ohne Sportpaket / für Fahrzeuge ohne AMG-Sportpaket; 	24.3606-1708.5	241208	TRW - Halter
			←	03/07→; für Fahrzeuge mit Sportpaket / für Fahrzeuge mit AMG-Sportpaket; 	24.3606-1711.5	240780	TRW - Halter
			←	03/07→; für Fahrzeuge mit Sportpaket / für Fahrzeuge mit AMG-Sportpaket; 	24.3606-1712.5	240781	TRW - Halter
			➔	03/07→; GG; 	24.3381-9953.5	240976	ATE - Halter
			➔	03/07→; GG; 	24.3381-9954.5	240977	ATE - Halter
			➔	03/07→; ALU; 	24.3386-9991.5	241003	ATE - Halter
			➔	03/07→; ALU; 	24.3386-9992.5	241004	ATE - Halter
C 280 4-matic	170	07/07→01/14	←	für Fahrzeuge mit Sportpaket / für Fahrzeuge mit AMG-Sportpaket; 	24.3601-1721.5	240629	TRW - Halter
			←	für Fahrzeuge mit Sportpaket / für Fahrzeuge mit AMG-Sportpaket; 	24.3601-1722.5	240630	TRW - Halter
			←	für Fahrzeuge ohne Sportpaket / für Fahrzeuge ohne AMG-Sportpaket; 	24.3606-1709.5	241209	TRW - Halter
			←	für Fahrzeuge ohne Sportpaket / für Fahrzeuge ohne AMG-Sportpaket; 	24.3606-1710.5	241210	TRW - Halter
			➔	GG; 	24.3381-9953.5	240976	ATE - Halter
			➔	GG; 	24.3381-9954.5	240977	ATE - Halter
			➔	ALU; 	24.3386-9991.5	241003	ATE - Halter
			➔	ALU; 	24.3386-9992.5	241004	ATE - Halter
C 300	170	07/09→01/14	←	für Fahrzeuge ohne Sportpaket / für Fahrzeuge ohne AMG-Sportpaket; 	24.3606-1707.5	241207	TRW - Halter
			←	für Fahrzeuge ohne Sportpaket / für Fahrzeuge ohne AMG-Sportpaket; 	24.3606-1708.5	241208	TRW - Halter
			←	für Fahrzeuge mit Sportpaket / für Fahrzeuge mit AMG-Sportpaket; 	24.3606-1711.5	240780	TRW - Halter
			←	für Fahrzeuge mit Sportpaket / für Fahrzeuge mit AMG-Sportpaket; 	24.3606-1712.5	240781	TRW - Halter
			➔	GG; 	24.3381-9953.5	240976	ATE - Halter
			➔	GG; 	24.3381-9954.5	240977	ATE - Halter
			➔	ALU; 	24.3386-9991.5	241003	ATE - Halter
			➔	ALU; 	24.3386-9992.5	241004	ATE - Halter
C 300 C 350	185 225	02/11→01/14 01/11→01/14	←	für Fahrzeuge mit Sportpaket / für Fahrzeuge mit AMG-Sportpaket; 	24.3606-1711.5	240780	TRW - Halter
			←	für Fahrzeuge mit Sportpaket / für Fahrzeuge mit AMG-Sportpaket; 	24.3606-1712.5	240781	TRW - Halter
			➔		24.3406-9961.5	241019	ATE - Halter
			➔		24.3406-9962.5	241020	ATE - Halter
C 300 4-matic C 350 4-matic	185 225	02/11→01/14 01/11→01/14	←	für Fahrzeuge mit Sportpaket / für Fahrzeuge mit AMG-Sportpaket; 	24.3601-1721.5	240629	TRW - Halter
			←	für Fahrzeuge mit Sportpaket / für Fahrzeuge mit AMG-Sportpaket; 	24.3601-1722.5	240630	TRW - Halter
→							

















	kw			 	! #			
MERCEDES-BENZ - C-KLASSE (W204) 01/07→01/15								
 Bremssattel								
C 300 4-matic C 350 4-matic	185	02/11→01/14	←	für Fahrzeuge ohne Sportpaket / für Fahrzeuge ohne AMG-Sportpaket; 		24.3601-1723.5	240631	TRW - Halter
	225	01/11→01/14	←	für Fahrzeuge ohne Sportpaket / für Fahrzeuge ohne AMG-Sportpaket; 		24.3601-1724.5	240632	TRW - Halter
			→			24.3406-9961.5	241019	ATE - Halter
			→			24.3406-9962.5	241020	ATE - Halter
C 300 4-matic	170	07/07→01/14	←	04/09→; für Fahrzeuge mit Sportpaket / für Fahrzeuge mit AMG-Sportpaket; 		24.3601-1721.5	240629	TRW - Halter
			←	04/09→; für Fahrzeuge mit Sportpaket / für Fahrzeuge mit AMG-Sportpaket; 		24.3601-1722.5	240630	TRW - Halter
			←	04/09→; für Fahrzeuge ohne Sportpaket / für Fahrzeuge ohne AMG-Sportpaket; 		24.3606-1709.5	241209	TRW - Halter
			←	04/09→; für Fahrzeuge ohne Sportpaket / für Fahrzeuge ohne AMG-Sportpaket; 		24.3606-1710.5	241210	TRW - Halter
			→	04/09→; GG; 		24.3381-9953.5	240976	ATE - Halter
			→	04/09→; GG; 		24.3381-9954.5	240977	ATE - Halter
			→	04/09→; ALU; 		24.3386-9991.5	241003	ATE - Halter
			→	04/09→; ALU; 		24.3386-9992.5	241004	ATE - Halter
C 300 CDI 4-matic C 320 CDI 4-matic C 350 4-matic C 350 CDI 4-matic	170	01/11→01/14	←	für Fahrzeuge mit Sportpaket / für Fahrzeuge mit AMG-Sportpaket; 		24.3601-1721.5	240629	TRW - Halter
	165	07/07→01/14	←	für Fahrzeuge mit Sportpaket / für Fahrzeuge mit AMG-Sportpaket; 		24.3601-1722.5	240630	TRW - Halter
	200	07/07→01/14		für Fahrzeuge mit Sportpaket / für Fahrzeuge mit AMG-Sportpaket; 		24.3601-1722.5	240630	TRW - Halter
	165 - 170	07/09→01/14	←	für Fahrzeuge ohne Sportpaket / für Fahrzeuge ohne AMG-Sportpaket; 		24.3601-1723.5	240631	TRW - Halter
			←	für Fahrzeuge ohne Sportpaket / für Fahrzeuge ohne AMG-Sportpaket; 		24.3601-1724.5	240632	TRW - Halter
			→	GG; 		24.3401-9931.5	241103	ATE - Halter
			→	GG; 		24.3401-9932.5	241104	ATE - Halter
			→	ALU; 		24.3406-9961.5	241019	ATE - Halter
		→	ALU; 		24.3406-9962.5	241020	ATE - Halter	
C 320 CDI C 350	165	01/07→01/14	←	03/07→; für Fahrzeuge mit Sportpaket / für Fahrzeuge mit AMG-Sportpaket; 		24.3606-1711.5	240780	TRW - Halter
	200	01/07→01/14	←	03/07→; für Fahrzeuge mit Sportpaket / für Fahrzeuge mit AMG-Sportpaket; 		24.3606-1712.5	240781	TRW - Halter
			→	03/07→; GG; 		24.3401-9931.5	241103	ATE - Halter
			→	03/07→; GG; 		24.3401-9932.5	241104	ATE - Halter
			→	03/07→; ALU; 		24.3406-9961.5	241019	ATE - Halter
			→	03/07→; ALU; 		24.3406-9962.5	241020	ATE - Halter
C 350 CDI	165 - 195	07/09→01/14	→	GG; 		24.3401-9931.5	241103	ATE - Halter
			→	GG; 		24.3401-9932.5	241104	ATE - Halter
			→	ALU; 		24.3406-9961.5	241019	ATE - Halter
			→	ALU; 		24.3406-9962.5	241020	ATE - Halter
C 350 CDI C 350 CGI	170	10/09→01/14	←	für Fahrzeuge mit Sportpaket / für Fahrzeuge mit AMG-Sportpaket; 		24.3606-1711.5	240780	TRW - Halter
	215	09/08→01/14	←	für Fahrzeuge mit Sportpaket / für Fahrzeuge mit AMG-Sportpaket; 		24.3606-1712.5	240781	TRW - Halter
			→	GG; 		24.3401-9931.5	241103	ATE - Halter
			→	GG; 		24.3401-9932.5	241104	ATE - Halter
			→	ALU; 		24.3406-9961.5	241019	ATE - Halter
			→	ALU; 		24.3406-9962.5	241020	ATE - Halter
Feder, Bremssattel								
C 180 CDI C 200 CDI C 250 CDI 4-matic	88	04/10→03/14		für Fahrzeuge ohne Sportpaket / für Fahrzeuge ohne AMG-Sportpaket	2	11.8116-0340.1	390595	ATE
	100	11/09→03/14						
	150	01/11→01/14						
C 180 CGI C 200 CGI C 300 4-matic	115	01/07→01/14		04/09→	2	11.8116-0340.1	390595	ATE
	135	01/07→01/14						
	170	07/07→01/14						
C 180 Kompressor C 200 C 220 CDI	115	01/08→01/14			2	11.8116-0340.1	390595	ATE
	137	05/11→01/14						
	120 - 125	10/08→01/14						
→								

















	kW			 	! #		
MERCEDES-BENZ - C-KLASSE (W204) 01/07→01/15							
Feder, Bremssattel							
C 220 CDI 4-matic	125	02/13→01/14			2	11.8116-0340.1	390595 ATE
C 230 4-matic	150	07/07→01/14					
C 250 CDI	150	08/08→01/14					
C 250 CGI	150	07/09→01/14					
C 280 4-matic	170	07/07→01/14					
C 300	170 - 185	07/09→01/14					
C 300 4-matic	185	02/11→01/14					
C 300 CDI 4-matic	170	01/11→01/14					
C 320 CDI 4-matic	165	07/07→01/14					
C 350	225	01/11→01/14					
C 350 4-matic	200 - 225	07/07→01/14					
C 350 CDI	165 - 195	07/09→01/14					
C 350 CDI 4-matic	165 - 170	07/09→01/14					
C 350 CGI	215	09/08→01/14					
C 180 Kompressor	115	01/07→01/14		03/07→	2	11.8116-0340.1	390595 ATE
C 200 CDI	100	01/07→12/09					
C 200 Kompressor	135	01/07→01/14					
C 220 CDI	120 - 125	01/07→11/08					
C 230	150	01/07→01/14					
C 280	170	01/07→01/14					
C 320 CDI	165	01/07→01/14					
C 350	200	01/07→01/14					
Führungshülzensatz, Bremssattel							
C 180 CDI	88	04/10→03/14	➡	für Fahrzeuge ohne Sportpaket / für Fahrzeuge ohne AMG-Sportpaket		11.0101-5407.2	260011 ATE
C 200 CDI	100	11/09→03/14					
C 250 CDI 4-matic	150	01/11→01/14	➡	für Fahrzeuge mit Sportpaket / für Fahrzeuge mit AMG-Sportpaket		11.0101-5407.2	260011 ATE
C 180 CGI	115	01/07→01/14	➡	04/09→		11.0101-5407.2	260011 ATE
C 200 CGI	135	01/07→01/14					
C 300 4-matic	170	07/07→01/14					
C 180 Kompressor	115	01/08→01/14	➡			11.0101-5407.2	260011 ATE
C 200	137	05/11→01/14					
C 220 CDI	120 - 125	10/08→01/14					
C 220 CDI 4-matic	125	02/13→01/14					
C 230 4-matic	150	07/07→01/14					
C 250 CDI	150	08/08→01/14					
C 250 CGI	150	07/09→01/14					
C 280 4-matic	170	07/07→01/14					
C 300	170 - 185	07/09→01/14					
C 300 4-matic	185	02/11→01/14					
C 300 CDI 4-matic	170	01/11→01/14					
C 320 CDI 4-matic	165	07/07→01/14					
C 350	225	01/11→01/14					
C 350 4-matic	200 - 225	07/07→01/14					
C 350 CDI	165 - 195	07/09→01/14					
C 350 CDI 4-matic	165 - 170	07/09→01/14					
C 350 CGI	215	09/08→01/14					
C 180 Kompressor	115	01/07→01/14	➡	03/07→		11.0101-5407.2	260011 ATE
C 200 CDI	100	01/07→12/09					
C 200 Kompressor	135	01/07→01/14					
C 220 CDI	120 - 125	01/07→11/08					
C 230	150	01/07→01/14					
C 280	170	01/07→01/14					
C 320 CDI	165	01/07→01/14					
C 350	200	01/07→01/14					
Führungsbolzen, Bremssattel							
C 180 CDI	88	04/10→03/14		für Fahrzeuge ohne Sportpaket / für Fahrzeuge ohne AMG-Sportpaket	2	11.8171-0008.1	990049 ATE
C 200 CDI	100	11/09→03/14					
C 250 CDI 4-matic	150	01/11→01/14		für Fahrzeuge mit Sportpaket / für Fahrzeuge mit AMG-Sportpaket	2	11.8171-0008.1	990049 ATE
C 180 CGI	115	01/07→01/14		04/09→	2	11.8171-0008.1	990049 ATE
C 200 CGI	135	01/07→01/14					
C 300 4-matic	170	07/07→01/14					
C 180 Kompressor	115	01/08→01/14			2	11.8171-0008.1	990049 ATE
C 200	137	05/11→01/14					
C 220 CDI	120 - 125	10/08→01/14					
C 220 CDI 4-matic	125	02/13→01/14					
C 230 4-matic	150	07/07→01/14					
➔							































	kW					! #		
MERCEDES-BENZ - C-KLASSE (W204) 01/07→01/15								
Führungsbolzen, Bremsattel								
C 250 CDI C 250 CGI C 280 4-matic C 300	150 150 170 170 - 185	08/08→01/14 07/09→01/14 07/07→01/14 07/09→01/14				2	11.8171-0008.1 990049	ATE
C 300 4-matic C 300 CDI 4-matic C 320 CDI 4-matic C 350 C 350 4-matic	185 170 165 225 200 - 225	02/11→01/14 01/11→01/14 07/07→01/14 01/11→01/14 07/07→01/14						
C 350 CDI C 350 CDI 4-matic C 350 CGI	165 - 195 165 - 170 215	07/09→01/14 07/09→01/14 09/08→01/14						
C 180 Kompressor C 200 CDI C 200 Kompressor C 220 CDI	115 100 135 120 - 125	01/07→01/14 01/07→12/09 01/07→01/14 01/07→11/08		03/07→		2	11.8171-0008.1 990049	ATE
C 230 C 280 C 320 CDI C 350	150 170 165 200	01/07→01/14 01/07→01/14 01/07→01/14 01/07→01/14						
Bremsschlauch								
C 180 CDI C 180 Kompressor C 200 C 200 CDI C 220 CDI	88 115 137 100 120 - 125	04/10→03/14 01/08→01/14 05/11→01/14 11/09→03/14 10/08→01/14	←			2	83.7705-0386.3 330828	L= 385
C 250 CGI C 300 C 350 C 350 CDI C 350 CGI	150 170 - 185 225 165 - 195 215	07/09→01/14 07/09→01/14 01/11→01/14 07/09→01/14 09/08→01/14						
C 180 CGI C 200 CGI	115 135	01/07→01/14 01/07→01/14	←	04/09→		2	83.7705-0386.3 330828	L= 385
C 180 Kompressor C 200 CDI C 200 Kompressor C 220 CDI	115 100 135 120 - 125	01/07→01/14 01/07→12/09 01/07→01/14 01/07→11/08	←	04/09→ 03/07→		2	24.5172-0305.3 331312	L= 305
C 230 C 280 C 320 CDI C 350	150 170 165 200	01/07→01/14 01/07→01/14 01/07→01/14 01/07→01/14	→			2	83.7705-0386.3 330828	L= 385
C 220 CDI 4-matic C 230 4-matic C 250 CDI 4-matic C 280 4-matic C 300 4-matic C 300 CDI 4-matic C 320 CDI 4-matic C 350 4-matic	125 150 150 170 185 170 165 200 - 225	02/13→01/14 07/07→01/14 01/11→01/14 07/07→01/14 02/11→01/14 01/11→01/14 07/07→01/14 07/07→01/14	←	03/07→		2	24.5140-0455.3 331577	L= 455
C 350 CDI 4-matic	165 - 170	07/09→01/14	→			2	24.5172-0305.3 331312	L= 305
C 250 CDI	150	08/08→01/14	←	10/08→		2	83.7705-0386.3 330828	L= 385
			→	10/08→		2	24.5172-0305.3 331312	L= 305
C 300 4-matic	170	07/07→01/14	←	04/09→		2	24.5140-0455.3 331577	L= 455
			→	04/09→		2	24.5172-0305.3 331312	L= 305
C 63 AMG C 63 AMG DR 520	336 - 373 383	02/08→01/14 07/10→01/14	←			2	24.5140-0405.3 331576	L= 405
			→			2	24.5172-0305.3 331312	L= 305
MERCEDES-BENZ - C-KLASSE (W205) 07/13→02/23								
Bremssattel								
AMG C 43 4-matic C 450 AMG 4-matic	270 - 287 270	04/16→05/21 04/15→05/18	→	+ eFSB; <input type="checkbox"/>			24.6244-7003.5 241343	ATE + EMot / - Halter + eFSB
			→	+ eFSB; <input type="checkbox"/>			24.6244-7004.5 241344	ATE + EMot / - Halter + eFSB
C 160 C 180	95 110 - 115	04/15→05/21 03/14→05/21	→	<input type="checkbox"/>			24.6242-7011.5 241339	ATE + EMot / - Halter + eFSB
			→	<input type="checkbox"/>			24.6242-7012.5 241340	ATE + EMot / - Halter + eFSB







	kw			 	! #			
MERCEDES-BENZ - C-KLASSE (W205) 07/13→02/23								
 Bremssattel								
C 250 BlueTEC / d	150	02/14→05/18	➔	☐		24.6242-7011.5	241339	ATE + EMot / - Halter + eFSB
C 250 BlueTEC / d 4-matic	150	02/14→05/18	➔	☐		24.6242-7012.5	241340	ATE + EMot / - Halter + eFSB
C 180 BlueTEC / d	85	05/14→05/18	➔	für Fahrzeuge ohne AMG-Sportpaket; für Fahrzeuge ohne Sportbremsanlage; ☐		24.6242-7011.5	241339	ATE + EMot / - Halter + eFSB
C 200 BlueTEC / d	100	05/14→05/18	➔	für Fahrzeuge ohne AMG-Sportpaket; für Fahrzeuge ohne Sportbremsanlage; ☐		24.6242-7012.5	241340	ATE + EMot / - Halter + eFSB
C 250	155	03/14→05/18	➔	für Fahrzeuge mit AMG-Sportpaket; für Fahrzeuge mit Sportbremsanlage; ☐		24.6244-7001.5	241327	ATE - Halter / + EMot + eFSB
			➔	für Fahrzeuge mit AMG-Sportpaket; für Fahrzeuge mit Sportbremsanlage; ☐		24.6244-7002.5	241328	ATE - Halter / + EMot + eFSB
C 180 d	90	05/18→05/21	➔	+ eFSB; ☐		24.6242-7011.5	241339	ATE + EMot / - Halter + eFSB
			➔	+ eFSB; ☐		24.6242-7012.5	241340	ATE + EMot / - Halter + eFSB
C 200	135	12/13→08/18	➔	02/14→; für Fahrzeuge ohne AMG-Sportpaket; für Fahrzeuge ohne Sportbremsanlage; ☐		24.3606-9933.5	241489	TRW - Halter
			➔	02/14→; für Fahrzeuge ohne AMG-Sportpaket; für Fahrzeuge ohne Sportbremsanlage; ☐		24.3606-9934.5	241490	TRW - Halter
			➔	☐		24.6242-7011.5	241339	ATE + EMot / - Halter + eFSB
			➔	☐		24.6242-7012.5	241340	ATE + EMot / - Halter + eFSB
C 200	150	08/19→05/21	➔	für Fahrzeuge ohne AMG-Sportpaket; für Fahrzeuge ohne Sportbremsanlage; ☐		24.3606-9933.5	241489	TRW - Halter
			➔	für Fahrzeuge ohne AMG-Sportpaket; für Fahrzeuge ohne Sportbremsanlage; ☐		24.3606-9934.5	241490	TRW - Halter
			➔	☐		24.6244-7001.5	241327	ATE - Halter / + EMot + eFSB
			➔	☐		24.6244-7002.5	241328	ATE - Halter / + EMot + eFSB
C 200 4-matic	135	04/15→08/18	➔	für Fahrzeuge ohne AMG-Sportpaket; für Fahrzeuge ohne Sportbremsanlage; ☐		24.3606-9933.5	241489	TRW - Halter
C 200 d	100	10/15→05/18	➔	für Fahrzeuge ohne AMG-Sportpaket; für Fahrzeuge ohne Sportbremsanlage; ☐		24.3606-9934.5	241490	TRW - Halter
C 220 BlueTEC / d	120 - 125	02/14→05/18	➔	für Fahrzeuge ohne AMG-Sportpaket; für Fahrzeuge ohne Sportbremsanlage; ☐		24.6242-7011.5	241339	ATE + EMot / - Halter + eFSB
C 220 d 4-matic	125	04/15→05/18	➔	☐		24.6242-7012.5	241340	ATE + EMot / - Halter + eFSB
			➔	☐		24.6242-7011.5	241339	ATE + EMot / - Halter + eFSB
			➔	☐		24.6242-7012.5	241340	ATE + EMot / - Halter + eFSB
C 200 4-matic	150	08/19→05/21	➔	für Fahrzeuge ohne AMG-Sportpaket; für Fahrzeuge ohne Sportbremsanlage; für Fahrzeuge ohne elektr. Dämpferregulierung; ☐		24.3606-9933.5	241489	TRW - Halter
			➔	für Fahrzeuge ohne AMG-Sportpaket; für Fahrzeuge ohne Sportbremsanlage; für Fahrzeuge ohne elektr. Dämpferregulierung; ☐		24.3606-9934.5	241490	TRW - Halter
			➔	☐		24.6244-7001.5	241327	ATE - Halter / + EMot + eFSB
			➔	☐		24.6244-7002.5	241328	ATE - Halter / + EMot + eFSB
C 200 d	118	05/18→05/21	➔	für Fahrzeuge ohne AMG-Sportpaket; für Fahrzeuge ohne Sportbremsanlage; nicht für Felgengröße [Zoll]: 16,0; ☐		24.3606-9933.5	241489	TRW - Halter
			➔	für Fahrzeuge ohne AMG-Sportpaket; für Fahrzeuge ohne Sportbremsanlage; nicht für Felgengröße [Zoll]: 16,0; ☐		24.3606-9934.5	241490	TRW - Halter
			➔	+ eFSB; ☐		24.6242-7011.5	241339	ATE + EMot / - Halter + eFSB
			➔	+ eFSB; ☐		24.6242-7012.5	241340	ATE + EMot / - Halter + eFSB
C 200 d	110	05/18→11/18	➔	für Fahrzeuge ohne AMG-Sportpaket; für Fahrzeuge ohne Sportbremsanlage; ☐		24.3606-9933.5	241489	TRW - Halter
			➔	für Fahrzeuge ohne AMG-Sportpaket; für Fahrzeuge ohne Sportbremsanlage; ☐		24.3606-9934.5	241490	TRW - Halter
			➔	für Fahrzeuge mit AMG-Sportpaket / + eFSB; für Fahrzeuge mit Sportbremsanlage; ☐		24.6244-7001.5	241327	ATE - Halter / + EMot + eFSB
			➔	für Fahrzeuge mit AMG-Sportpaket / + eFSB; für Fahrzeuge mit Sportbremsanlage; ☐		24.6244-7002.5	241328	ATE - Halter / + EMot + eFSB
C 200 EQ Boost	135	04/18→06/21	➔	für Fahrzeuge ohne AMG-Sportpaket; für Fahrzeuge ohne Sportbremsanlage; ☐		24.3606-9933.5	241489	TRW - Halter
C 220 d	143	05/18→05/21	➔	für Fahrzeuge ohne AMG-Sportpaket; für Fahrzeuge ohne Sportbremsanlage; ☐		24.3606-9934.5	241490	TRW - Halter
			➔	+ eFSB; ☐		24.6242-7011.5	241339	ATE + EMot / - Halter + eFSB
			➔	+ eFSB; ☐		24.6242-7012.5	241340	ATE + EMot / - Halter + eFSB
C 200 EQ Boost 4-matic	135	04/18→05/21	➔	für Fahrzeuge ohne AMG-Sportpaket; für Fahrzeuge ohne Sportbremsanlage; für		24.3606-9933.5	241489	TRW - Halter
C 220 d 4-matic	143	05/18→05/21	➔	für Fahrzeuge ohne AMG-Sportpaket; für Fahrzeuge ohne Sportbremsanlage; für		24.3606-9933.5	241489	TRW - Halter









	kw			 	! #			
MERCEDES-BENZ - C-KLASSE (W205) 07/13→02/23								
 Bremssattel								
C 200 EQ Boost 4-matic C 220 d 4-matic	135 143	04/18→05/21 05/18→05/21	← ← → →	Fahrzeuge ohne elektr. Dämpferregulierung;  für Fahrzeuge ohne AMG-Sportpaket; für Fahrzeuge ohne Sportbremsanlage; für Fahrzeuge ohne elektr. Dämpferregulierung;  + eFSB;  + eFSB; 				
					24.3606-9934.5	241490	TRW - Halter	
					24.6242-7011.5	241339	ATE + EMot / - Halter + eFSB	
					24.6242-7012.5	241340	ATE + EMot / - Halter + eFSB	
C 300 C 300 4-matic	180 180 - 190	09/15→08/18 12/13→05/21	→ →	 				
					24.6244-7001.5	241327	ATE - Halter / + EMot + eFSB	
					24.6244-7002.5	241328	ATE - Halter / + EMot + eFSB	
C 300 BlueTEC Hybrid / h C 300 d C 300 d 4-matic C 300 de C 300 e C 300 e 4-matic C 300 EQ Boost C 300 EQ Boost 4-matic C 350 e C 400 4-matic	170 180 180 225 235 235 190 190 205 245	05/14→05/18 06/18→05/21 06/18→05/21 05/19→05/21 07/19→05/21 07/19→05/21 05/19→05/21 05/19→05/21 02/15→08/18 10/14→11/20						
C 300	183 - 190	05/18→05/21	→ →	+ eFSB;  + eFSB; 	24.6244-7001.5	241327	ATE - Halter / + EMot + eFSB	
					24.6244-7002.5	241328	ATE - Halter / + EMot + eFSB	
Führungshülzensatz, Bremssattel								
AMG C 43 4-matic C 160 C 180 C 180 BlueTEC / d C 180 d C 200 C 200 4-matic C 200 BlueTEC / d C 200 d C 200 EQ Boost C 200 EQ Boost 4-matic C 220 BlueTEC / d C 220 d C 220 d 4-matic C 250 C 250 BlueTEC / d C 250 BlueTEC / d 4-matic C 300 C 300 4-matic C 300 BlueTEC Hybrid / h C 300 d C 300 d 4-matic C 300 de C 300 e C 300 e 4-matic C 300 EQ Boost C 300 EQ Boost 4-matic C 350 e C 450 AMG 4-matic	270 - 287 95 115 85 90 135 - 150 135 - 150 100 100 - 118 135 135 120 - 125 143 125 - 143 155 150 150 180 - 190 180 - 190 170 180 180 225 235 235 190 190 205 270	04/16→05/21 04/15→05/21 03/14→05/21 05/14→05/18 05/18→05/21 12/13→05/21 04/15→05/21 05/14→05/18 10/15→05/21 04/18→06/21 04/18→05/21 02/14→05/18 05/18→05/21 04/15→05/21 03/14→05/18 02/14→05/18 02/14→05/18 09/15→05/21 12/13→05/21 05/14→05/18 06/18→05/21 06/18→05/21 05/19→05/21 07/19→05/21 07/19→05/21 05/19→05/21 05/19→05/21 02/15→08/18 04/15→05/18	→					
					11.0101-5407.2	260011	ATE	
Führungsbolzen, Bremssattel								
AMG C 43 4-matic C 180 d C 200 d C 200 EQ Boost C 200 EQ Boost 4-matic C 220 d C 220 d 4-matic C 300 C 300 d C 300 d 4-matic	270 - 287 90 110 - 118 135 135 143 143 183 - 190 180 180	04/16→05/21 05/18→05/21 05/18→05/21 04/18→06/21 04/18→05/21 05/18→05/21 05/18→05/21 05/18→05/21 05/18→05/21 06/18→05/21 06/18→05/21	→		2	11.8171-0008.1	990049	ATE























	kw			 	! #		
MERCEDES-BENZ - C-KLASSE (W205) 07/13→02/23							
Führungsbolzen, Bremsattel							
C 450 AMG 4-matic	270	04/15→05/18	➔		2	11.8171-0008.1 990049	ATE
C 160	95	04/15→05/21	➔			11.8171-0008.1 990049	ATE
C 180	115	03/14→05/21					
C 180 BlueTEC / d	85	05/14→05/18					
C 200	135 - 150	12/13→05/21					
C 200 4-matic	135 - 150	04/15→05/21					
C 200 BlueTEC / d	100	05/14→05/18					
C 200 d	100	10/15→05/18					
C 220 BlueTEC / d	120 - 125	02/14→05/18					
C 220 d 4-matic	125	04/15→05/18					
C 250	155	03/14→05/18					
C 250 BlueTEC / d	150	02/14→05/18					
C 250 BlueTEC / d 4-matic	150	02/14→05/18					
C 300	180	09/15→08/18					
C 300 4-matic	180 - 190	12/13→05/21					
C 300 BlueTEC Hybrid / h	170	05/14→05/18					
C 300 de	225	05/19→05/21					
C 300 e	235	07/19→05/21					
C 300 e 4-matic	235	07/19→05/21					
C 300 EQ Boost	190	05/19→05/21					
C 300 EQ Boost 4-matic	190	05/19→05/21					
C 350 e	205	02/15→08/18					
Bremsschlauch							
AMG C 43 4-matic	270 - 287	04/16→05/21	➔		2	24.5147-0370.3 331599	L= 370
C 450 AMG 4-matic	270	04/15→05/18					
AMG C 63	350	10/14→05/21	➔		2	83.7715-0603.3 331719	L= 602
AMG C 63 S	375	10/14→05/21	➔		2	83.7769-0370.3 331721	L= 369
C 160	95	04/15→11/19	➔	für Fahrzeuge ohne Airmatic DC	2	24.5102-0362.3 331652	L= 390
C 180	110 - 115	03/14→03/21	➔	für Fahrzeuge mit Airmatic DC	2	24.5104-0471.3 331642	L= 470
C 180 BlueTEC / d	85	05/14→05/18	➔		2	24.5147-0370.3 331599	L= 370
C 200 4-matic	135	04/15→08/18					
C 200 BlueTEC / d	100	05/14→05/18					
C 200 d	100	10/15→05/18					
C 220 BlueTEC / d	120 - 125	02/14→05/18					
C 220 d 4-matic	125	04/15→05/18					
C 250	155	03/14→05/18					
C 250 BlueTEC / d	150	02/14→05/18					
C 250 BlueTEC / d 4-matic	150	02/14→05/18					
C 300	180	09/15→08/18					
C 300 BlueTEC Hybrid / h	170	05/14→05/18					
C 350 e	205	02/15→08/18					
C 400 4-matic	245	10/14→11/20					
C 160	95	06/19→05/21	➔	für Fahrzeuge ohne elektr. Dämpferregulierung; für Fahrzeuge ohne Airmatic DC	2	24.5102-0362.3 331652	L= 390
C 180	115	06/19→05/21	➔				
C 180 d	90	05/18→05/21	➔	für Fahrzeuge mit elektr. Dämpferregulierung; für Fahrzeuge mit Airmatic DC	2	24.5104-0471.3 331642	L= 470
C 200	150	08/19→05/21	➔				
C 200 d	110 - 118	05/18→05/21	➔		2	24.5147-0370.3 331599	L= 370
C 220 d	143	05/18→05/21					
C 300	183 - 190	05/18→05/21					
C 300 d	180	06/18→05/21					
C 300 de	225	05/19→05/21					
C 300 e	235	07/19→05/21					
C 300 EQ Boost	190	05/19→05/21					
C 200	135	12/13→08/18	➔	02/14→; für Fahrzeuge ohne Airmatic DC	2	24.5102-0362.3 331652	L= 390
			➔	02/14→; für Fahrzeuge mit Airmatic DC	2	24.5104-0471.3 331642	L= 470
			➔		2	24.5147-0370.3 331599	L= 370
C 200 4-matic	150	08/19→05/21	➔		2	24.5104-0471.3 331642	L= 470
C 200 EQ Boost 4-matic	135	04/18→05/21	➔				
C 220 d 4-matic	143	05/18→05/21	➔		2	24.5147-0370.3 331599	L= 370
C 300 4-matic	180 - 190	12/13→05/21					
C 300 d 4-matic	180	06/18→05/21					
C 300 e 4-matic	235	07/19→05/21					
C 300 EQ Boost 4-matic	190	05/19→05/21					
➔							

	kw			 	! #		
MERCEDES-BENZ - C-KLASSE (W205) 07/13→02/23							
Bremsschlauch							
C 200 EQ Boost	135	04/18→06/21	←	für Fahrzeuge ohne elektr. Dämpferregulierung; für Fahrzeuge ohne Airmatic DC	2	24.5102-0362.3 331652	L= 390
			←	für Fahrzeuge mit elektr. Dämpferregulierung; für Fahrzeuge mit Airmatic DC	2	24.5104-0471.3 331642	L= 470
			→	→ 05/21	2	24.5147-0370.3 331599	L= 370
Stellelement, Feststellbremse Bremsattel							
AMG C 43 4-matic	270 - 287	04/16→05/21	→	<input type="checkbox"/>		24.6281-2003.2 250168	ATE
C 160	95	04/15→05/21	→	<input type="checkbox"/>		24.6281-2004.2 250169	ATE
C 180	110 - 115	03/14→05/21					
C 180 BlueTEC / d	85	05/14→05/18					
C 180 d	90	05/18→05/21					
C 200	135 - 150	12/13→05/21					
C 200 4-matic	135 - 150	04/15→05/21					
C 200 BlueTEC / d	100	05/14→05/18					
C 200 d	100 - 118	10/15→05/21					
C 200 EQ Boost	135	04/18→06/21					
C 200 EQ Boost 4-matic	135	04/18→05/21					
C 220 BlueTEC / d	120 - 125	02/14→05/18					
C 220 d	143	05/18→05/21					
C 220 d 4-matic	125 - 143	04/15→05/21					
C 250	155	03/14→05/18					
C 250 BlueTEC / d	150	02/14→05/18					
C 250 BlueTEC / d 4-matic	150	02/14→05/18					
C 300	180 - 190	09/15→05/21					
C 300 4-matic	180 - 190	12/13→05/21					
C 300 BlueTEC Hybrid / h	170	05/14→05/18					
C 300 d	180	06/18→05/21					
C 300 d 4-matic	180	06/18→05/21					
C 300 de	225	05/19→05/21					
C 300 e	235	07/19→05/21					
C 300 e 4-matic	235	07/19→05/21					
C 300 EQ Boost	190	05/19→05/21					
C 300 EQ Boost 4-matic	190	05/19→05/21					
C 350 e	205	02/15→08/18					
C 400 4-matic	245	10/14→11/20					
C 450 AMG 4-matic	270	04/15→05/18					
MERCEDES-BENZ - C-KLASSE Cabriolet (A205) 06/16→04/23							
Bremssattel							
AMG C 43 4-matic	270 - 287	10/16→04/23	→	+ eFSB; <input type="checkbox"/>		24.6244-7003.5 241343	ATE + EMot / - Halter + eFSB
			→	+ eFSB; <input type="checkbox"/>		24.6244-7004.5 241344	ATE + EMot / - Halter + eFSB
AMG C 63	350	10/16→04/23	→	für Fahrzeuge ohne Keramikbremse; + eFSB; <input type="checkbox"/>		24.6244-7001.5 241327	ATE - Halter / + EMot + eFSB
AMG C 63 S	375	10/16→04/23	→	für Fahrzeuge ohne Keramikbremse; + eFSB; <input type="checkbox"/>		24.6244-7002.5 241328	ATE - Halter / + EMot + eFSB
C 180	115	06/16→04/23	→	für Fahrzeuge ohne AMG-Sportpaket; für Fahrzeuge ohne Sportbremsanlage; <input type="checkbox"/>		24.6242-7011.5 241339	ATE + EMot / - Halter + eFSB
C 250	155	06/16→05/18	→	für Fahrzeuge ohne AMG-Sportpaket; für Fahrzeuge ohne Sportbremsanlage; <input type="checkbox"/>		24.6242-7012.5 241340	ATE + EMot / - Halter + eFSB
C 250 d	150	06/16→05/18	→	für Fahrzeuge mit AMG-Sportpaket; für Fahrzeuge mit Sportbremsanlage; <input type="checkbox"/>		24.6244-7001.5 241327	ATE - Halter / + EMot + eFSB
			→	für Fahrzeuge mit AMG-Sportpaket; für Fahrzeuge mit Sportbremsanlage; <input type="checkbox"/>		24.6244-7002.5 241328	ATE - Halter / + EMot + eFSB
C 200	135	06/16→05/18	←	für Fahrzeuge ohne AMG-Sportpaket; für Fahrzeuge ohne Sportbremsanlage; <input type="checkbox"/>		24.3606-9933.5 241489	TRW - Halter
C 200 4-matic	135	06/16→05/18	←	für Fahrzeuge ohne AMG-Sportpaket; für Fahrzeuge ohne Sportbremsanlage; <input type="checkbox"/>		24.3606-9934.5 241490	TRW - Halter
C 220 d	120 - 125	06/16→05/18	→	für Fahrzeuge ohne AMG-Sportpaket; für Fahrzeuge ohne Sportbremsanlage; <input type="checkbox"/>		24.6242-7011.5 241339	ATE + EMot / - Halter + eFSB
C 220 d 4-matic	125	06/16→05/18	→	für Fahrzeuge ohne AMG-Sportpaket; für Fahrzeuge ohne Sportbremsanlage; <input type="checkbox"/>		24.6242-7012.5 241340	ATE + EMot / - Halter + eFSB
			→	für Fahrzeuge mit AMG-Sportpaket; für Fahrzeuge mit Sportbremsanlage; <input type="checkbox"/>		24.6244-7001.5 241327	ATE - Halter / + EMot + eFSB
→							







	kw			 	! #		
MERCEDES-BENZ - C-KLASSE Cabriolet (A205) 06/16→04/23							
 Bremssattel							
C 200 C 200 4-matic C 220 d	135 135 120 - 125	06/16→05/18 06/16→05/18 06/16→05/18	➔	für Fahrzeuge mit AMG-Sportpaket; für Fahrzeuge mit Sportbremsanlage; 		24.6244-7002.5 241328	ATE - Halter / + EMot + eFSB
C 220 d 4-matic	125	06/16→05/18					
C 200	150	08/19→04/23	➔	für Fahrzeuge ohne AMG-Sportpaket; für Fahrzeuge ohne Sportbremsanlage; 		24.3606-9933.5 241489	TRW - Halter
			➔	für Fahrzeuge ohne AMG-Sportpaket; für Fahrzeuge ohne Sportbremsanlage; 		24.3606-9934.5 241490	TRW - Halter
			➔			24.6244-7001.5 241327	ATE - Halter / + EMot + eFSB
			➔			24.6244-7002.5 241328	ATE - Halter / + EMot + eFSB
C 200 d C 200 EQ Boost C 220 d	118 135 143	07/18→11/19 05/18→04/23 04/18→04/23	➔	für Fahrzeuge ohne AMG-Sportpaket; für Fahrzeuge ohne Sportbremsanlage; 		24.3606-9933.5 241489	TRW - Halter
			➔	für Fahrzeuge ohne AMG-Sportpaket; für Fahrzeuge ohne Sportbremsanlage; 		24.3606-9934.5 241490	TRW - Halter
			➔	für Fahrzeuge ohne AMG-Sportpaket / + eFSB; für Fahrzeuge ohne Sportbremsanlage; 		24.6242-7011.5 241339	ATE + EMot / - Halter + eFSB
			➔	für Fahrzeuge ohne AMG-Sportpaket / + eFSB; für Fahrzeuge ohne Sportbremsanlage; 		24.6242-7012.5 241340	ATE + EMot / - Halter + eFSB
			➔	für Fahrzeuge mit AMG-Sportpaket / + eFSB; für Fahrzeuge mit Sportbremsanlage; 		24.6244-7001.5 241327	ATE - Halter / + EMot + eFSB
			➔	für Fahrzeuge mit AMG-Sportpaket / + eFSB; für Fahrzeuge mit Sportbremsanlage; 		24.6244-7002.5 241328	ATE - Halter / + EMot + eFSB
C 200 EQ Boost 4-matic C 220 d 4-matic	135 143	05/18→04/23 06/18→04/23	➔	für Fahrzeuge ohne AMG-Sportpaket; für Fahrzeuge ohne elektr. Dämpferregulierung; für Fahrzeuge ohne Sportbremsanlage; 		24.3606-9933.5 241489	TRW - Halter
			➔	für Fahrzeuge ohne AMG-Sportpaket; für Fahrzeuge ohne elektr. Dämpferregulierung; für Fahrzeuge ohne Sportbremsanlage; 		24.3606-9934.5 241490	TRW - Halter
			➔	für Fahrzeuge ohne AMG-Sportpaket / + eFSB; für Fahrzeuge ohne Sportbremsanlage; 		24.6242-7011.5 241339	ATE + EMot / - Halter + eFSB
			➔	für Fahrzeuge ohne AMG-Sportpaket / + eFSB; für Fahrzeuge ohne Sportbremsanlage; 		24.6242-7012.5 241340	ATE + EMot / - Halter + eFSB
			➔	für Fahrzeuge mit AMG-Sportpaket / + eFSB; für Fahrzeuge mit Sportbremsanlage; 		24.6244-7001.5 241327	ATE - Halter / + EMot + eFSB
			➔	für Fahrzeuge mit AMG-Sportpaket / + eFSB; für Fahrzeuge mit Sportbremsanlage; 		24.6244-7002.5 241328	ATE - Halter / + EMot + eFSB
C 300 C 300 EQ Boost C 300 EQ Boost 4-matic C 400 4-matic	180 - 190 190 190 245	06/16→04/23 05/19→04/23 05/19→04/23 06/16→04/23	➔			24.6244-7001.5 241327	ATE - Halter / + EMot + eFSB
			➔			24.6244-7002.5 241328	ATE - Halter / + EMot + eFSB
C 300 d	180	07/18→04/23	➔	für Fahrzeuge ohne AMG-Sportpaket / + eFSB; für Fahrzeuge ohne Sportbremsanlage; 		24.6242-7011.5 241339	ATE + EMot / - Halter + eFSB
			➔	für Fahrzeuge ohne AMG-Sportpaket / + eFSB; für Fahrzeuge ohne Sportbremsanlage; 		24.6242-7012.5 241340	ATE + EMot / - Halter + eFSB
			➔	für Fahrzeuge mit AMG-Sportpaket / + eFSB; für Fahrzeuge mit Sportbremsanlage; 		24.6244-7001.5 241327	ATE - Halter / + EMot + eFSB
			➔	für Fahrzeuge mit AMG-Sportpaket / + eFSB; für Fahrzeuge mit Sportbremsanlage; 		24.6244-7002.5 241328	ATE - Halter / + EMot + eFSB
Führungshülzensatz, Bremssattel							
AMG C 43 4-matic C 180 C 200 C 200 4-matic C 200 d C 200 EQ Boost C 200 EQ Boost 4-matic ➔	270 - 287 115 135 - 150 135 118 135 135	10/16→04/23 06/16→04/23 06/16→04/23 06/16→05/18 07/18→11/19 05/18→04/23 05/18→04/23	➔			11.0101-5407.2 260011	ATE













	kW					! #		
MERCEDES-BENZ - C-KLASSE Cabriolet (A205) 06/16→04/23								
Führungshülzensatz, Bremsattel								
C 220 d	120 - 143	06/16→04/23	➔				11.0101-5407.2 260011	ATE
C 220 d 4-matic	125 - 143	06/16→04/23						
C 250	155	06/16→05/18						
C 250 d	150	06/16→05/18						
C 300	180 - 190	06/16→04/23						
C 300 d	180	07/18→04/23						
C 300 EQ Boost	190	05/19→04/23						
C 300 EQ Boost 4-matic	190	05/19→04/23						
AMG C 63	350	10/16→04/23	➔	für Fahrzeuge ohne Keramikbremse;			11.0101-5407.2 260011	ATE
AMG C 63 S	375	10/16→04/23		nicht für Bremsattelfarbe: rot/silber				
Führungsbolzen, Bremsattel								
AMG C 43 4-matic	270 - 287	10/16→04/23	➔			2	11.8171-0008.1 990049	ATE
C 200 d	118	07/18→11/19						
C 200 EQ Boost	135	05/18→04/23						
C 200 EQ Boost 4-matic	135	05/18→04/23						
C 220 d	143	04/18→04/23						
C 220 d 4-matic	143	06/18→04/23						
C 300	190	05/18→04/23						
C 300 d	180	07/18→04/23						
AMG C 63	350	10/16→04/23	➔	für Fahrzeuge ohne Keramikbremse;		2	11.8171-0008.1 990049	ATE
AMG C 63 S	375	10/16→04/23		Bremsattelfarbe: rot / silber				
C 180	115	06/16→04/23	➔				11.8171-0008.1 990049	ATE
C 200	135 - 150	06/16→04/23						
C 200 4-matic	135	06/16→05/18						
C 220 d	120 - 125	06/16→05/18						
C 220 d 4-matic	125	06/16→05/18						
C 250	155	06/16→05/18						
C 250 d	150	06/16→05/18						
C 300	180	06/16→05/18						
C 300 EQ Boost	190	05/19→04/23						
C 300 EQ Boost 4-matic	190	05/19→04/23						
Bremsschlauch								
AMG C 43 4-matic	270	10/16→05/18	➔			2	24.5147-0370.3 331599	L= 370
AMG C 43 4-matic	287	05/18→04/23	➔	→ 05/21		2	24.5147-0370.3 331599	L= 370
AMG C 63	350	10/16→04/23	➔			2	83.7715-0603.3 331719	L= 602
AMG C 63 S	375	10/16→04/23	➔			2	83.7769-0370.3 331721	L= 369
C 180	115	06/16→08/20	➔	für Fahrzeuge ohne Airmatic DC		2	24.5102-0362.3 331652	L= 390
C 200	135	06/16→05/18	➔	für Fahrzeuge mit Airmatic DC		2	24.5104-0471.3 331642	L= 470
C 200 4-matic	135	06/16→05/18	➔					
C 220 d	120 - 125	06/16→05/18	➔			2	24.5147-0370.3 331599	L= 370
C 250	155	06/16→05/18						
C 250 d	150	06/16→05/18						
C 300	180	06/16→05/18						
C 180	115	06/19→04/23	➔	für Fahrzeuge ohne elektr. Dämpferregulierung; für Fahrzeuge ohne Airmatic DC		2	24.5102-0362.3 331652	L= 390
C 200	150	08/19→04/23	➔					
C 200 EQ Boost	135	05/18→04/23	➔	für Fahrzeuge mit elektr. Dämpferregulierung; für Fahrzeuge mit Airmatic DC		2	24.5104-0471.3 331642	L= 470
C 220 d	143	04/18→04/23	➔					
C 300	190	05/18→04/23	➔					
C 300 d	180	07/18→04/23	➔	→ 05/21		2	24.5147-0370.3 331599	L= 370
C 300 EQ Boost	190	05/19→04/23	➔					
C 200 d	118	07/18→11/19	➔	für Fahrzeuge ohne elektr. Dämpferregulierung; für Fahrzeuge ohne Airmatic DC		2	24.5102-0362.3 331652	L= 390
			➔	für Fahrzeuge mit elektr. Dämpferregulierung; für Fahrzeuge mit Airmatic DC		2	24.5104-0471.3 331642	L= 470
			➔			2	24.5147-0370.3 331599	L= 370
C 200 EQ Boost 4-matic	135	05/18→04/23	➔			2	24.5104-0471.3 331642	L= 470
C 220 d 4-matic	143	06/18→04/23	➔					
C 300 EQ Boost 4-matic	190	05/19→04/23	➔	→ 05/21		2	24.5147-0370.3 331599	L= 370
C 400 4-matic	245	06/16→04/23	➔					
C 220 d 4-matic	125	06/16→05/18	➔			2	24.5104-0471.3 331642	L= 470
			➔			2	24.5147-0370.3 331599	L= 370
Stellelement, Feststellbremse Bremsattel								
AMG C 43 4-matic	270 - 287	10/16→04/23	➔	<input type="checkbox"/>			24.6281-2003.2 250168	ATE
C 180	115	06/16→04/23	➔	<input type="checkbox"/>			24.6281-2004.2 250169	ATE
C 200	135 - 150	06/16→04/23						
➔								

	kW					! #			
MERCEDES-BENZ - C-KLASSE Cabriolet (A205) 06/16→04/23									
Stellelement, Feststellbremse Bremsattel									
C 200 4-matic	135	06/16→05/18	➡	<input type="checkbox"/>			24.6281-2003.2	250168	ATE
C 200 d	118	07/18→11/19							
C 200 EQ Boost	135	05/18→04/23	➡	<input type="checkbox"/>			24.6281-2004.2	250169	ATE
C 200 EQ Boost 4-matic	135	05/18→04/23							
C 220 d	120 - 143	06/16→04/23							
C 220 d 4-matic	125 - 143	06/16→04/23							
C 250	155	06/16→05/18							
C 250 d	150	06/16→05/18							
C 300	180 - 190	06/16→04/23							
C 300 d	180	07/18→04/23							
C 300 EQ Boost	190	05/19→04/23							
C 300 EQ Boost 4-matic	190	05/19→04/23							
C 400 4-matic	245	06/16→04/23							
AMG C 63	350	10/16→04/23	➡	<input type="checkbox"/>	für Fahrzeuge ohne Keramikbremse; <input type="checkbox"/>		24.6281-2003.2	250168	ATE
AMG C 63 S	375	10/16→04/23	➡	<input type="checkbox"/>	für Fahrzeuge ohne Keramikbremse; <input type="checkbox"/>		24.6281-2004.2	250169	ATE
MERCEDES-BENZ - C-KLASSE Coupe (C204) 01/11→									
 Bremsattel									
C 180	115	06/11→	←	<input type="checkbox"/>	für Fahrzeuge mit Sportpaket / für Fahrzeuge mit AMG-Sportpaket; <input type="checkbox"/>		24.3606-1703.5	240587	TRW - Halter
			←	<input type="checkbox"/>	für Fahrzeuge mit Sportpaket / für Fahrzeuge mit AMG-Sportpaket; <input type="checkbox"/>		24.3606-1704.5	240588	TRW - Halter
			←	<input type="checkbox"/>	für Fahrzeuge ohne Sportpaket / für Fahrzeuge ohne AMG-Sportpaket; <input type="checkbox"/>		24.3606-1705.5	241205	TRW - Halter
			←	<input type="checkbox"/>	für Fahrzeuge ohne Sportpaket / für Fahrzeuge ohne AMG-Sportpaket; <input type="checkbox"/>		24.3606-1706.5	241206	TRW - Halter
			➡	<input type="checkbox"/>	für Fahrzeuge mit Sportpaket / für Fahrzeuge mit AMG-Sportpaket; <input type="checkbox"/>		24.3386-9991.5	241003	ATE - Halter
			➡	<input type="checkbox"/>	für Fahrzeuge ohne Sportpaket / für Fahrzeuge ohne AMG-Sportpaket; <input type="checkbox"/>		24.3386-9991.5	241003	ATE - Halter
			➡	<input type="checkbox"/>	für Fahrzeuge mit Sportpaket / für Fahrzeuge mit AMG-Sportpaket; <input type="checkbox"/>		24.3386-9992.5	241004	ATE - Halter
			➡	<input type="checkbox"/>	für Fahrzeuge ohne Sportpaket / für Fahrzeuge ohne AMG-Sportpaket; <input type="checkbox"/>		24.3386-9992.5	241004	ATE - Halter
C 200 CGI	135	06/11→	←	<input type="checkbox"/>	für Fahrzeuge mit Sportpaket / für Fahrzeuge mit AMG-Sportpaket; nicht für Sonderausstattungscode (SA-Code): P84; <input type="checkbox"/>		24.3606-1703.5	240587	TRW - Halter
			←	<input type="checkbox"/>	für Fahrzeuge mit Sportpaket / für Fahrzeuge mit AMG-Sportpaket; nicht für Sonderausstattungscode (SA-Code): P84; <input type="checkbox"/>		24.3606-1704.5	240588	TRW - Halter
			←	<input type="checkbox"/>	für Fahrzeuge ohne Sportpaket / für Fahrzeuge ohne AMG-Sportpaket; nicht für Sonderausstattungscode (SA-Code): P84; <input type="checkbox"/>		24.3606-1707.5	241207	TRW - Halter
			←	<input type="checkbox"/>	für Fahrzeuge ohne Sportpaket / für Fahrzeuge ohne AMG-Sportpaket; nicht für Sonderausstattungscode (SA-Code): P84; <input type="checkbox"/>		24.3606-1708.5	241208	TRW - Halter
			➡	<input type="checkbox"/>			24.3386-9991.5	241003	ATE - Halter
			➡	<input type="checkbox"/>			24.3386-9992.5	241004	ATE - Halter
C 220 CDI	120 - 125	06/11→	←	<input type="checkbox"/>	für Fahrzeuge mit Sportpaket / für Fahrzeuge mit AMG-Sportpaket; <input type="checkbox"/>		24.3606-1703.5	240587	TRW - Halter
			←	<input type="checkbox"/>	für Fahrzeuge mit Sportpaket / für Fahrzeuge mit AMG-Sportpaket; <input type="checkbox"/>		24.3606-1704.5	240588	TRW - Halter
			←	<input type="checkbox"/>	für Fahrzeuge ohne Sportpaket / für Fahrzeuge ohne AMG-Sportpaket; <input type="checkbox"/>		24.3606-1707.5	241207	TRW - Halter
			←	<input type="checkbox"/>	für Fahrzeuge ohne Sportpaket / für Fahrzeuge ohne AMG-Sportpaket; <input type="checkbox"/>		24.3606-1708.5	241208	TRW - Halter
			➡	<input type="checkbox"/>			24.3386-9991.5	241003	ATE - Halter
			➡	<input type="checkbox"/>			24.3386-9992.5	241004	ATE - Halter
C 250 C 250 CDI	150 150	06/11→ 06/11→	←	<input type="checkbox"/>	für Fahrzeuge mit Sportpaket / für Fahrzeuge mit AMG-Sportpaket; nicht für Sonderausstattungscode (SA-Code): P84; <input type="checkbox"/>		24.3606-1703.5	240587	TRW - Halter
			←	<input type="checkbox"/>	für Fahrzeuge mit Sportpaket / für Fahrzeuge mit AMG-Sportpaket; nicht für Sonderausstattungscode (SA-Code): P84; <input type="checkbox"/>		24.3606-1704.5	240588	TRW - Halter
→									

	kW			 	! #			
MERCEDES-BENZ - C-KLASSE Coupe (C204) 01/11→								
 Bremssattel								
C 250 C 250 CDI	150	06/11→	←	für Fahrzeuge ohne Sportpaket / für Fahrzeuge ohne AMG-Sportpaket; nicht für Sonderausstattungscode (SA-Code): P84; 	24.3606-1707.5	241207	TRW - Halter	
	150	06/11→	←	für Fahrzeuge ohne Sportpaket / für Fahrzeuge ohne AMG-Sportpaket; nicht für Sonderausstattungscode (SA-Code): P84; 	24.3606-1708.5	241208	TRW - Halter	
			→		24.3406-9961.5	241019	ATE - Halter	
			→		24.3406-9962.5	241020	ATE - Halter	
C 350	225	06/11→	←	für Fahrzeuge mit Sportpaket / für Fahrzeuge mit AMG-Sportpaket; 	24.3606-1711.5	240780	TRW - Halter	
			←	für Fahrzeuge mit Sportpaket / für Fahrzeuge mit AMG-Sportpaket; 	24.3606-1712.5	240781	TRW - Halter	
			→		24.3406-9961.5	241019	ATE - Halter	
			→		24.3406-9962.5	241020	ATE - Halter	
C 350 4-matic	225	09/13→	←	für Fahrzeuge mit Sportpaket / für Fahrzeuge mit AMG-Sportpaket; 	24.3601-1721.5	240629	TRW - Halter	
			←	für Fahrzeuge mit Sportpaket / für Fahrzeuge mit AMG-Sportpaket; 	24.3601-1722.5	240630	TRW - Halter	
			←	für Fahrzeuge ohne AMG-Sportpaket / für Fahrzeuge ohne Sportpaket; 	24.3601-1723.5	240631	TRW - Halter	
			←	für Fahrzeuge ohne Sportpaket / für Fahrzeuge ohne AMG-Sportpaket; 	24.3601-1724.5	240632	TRW - Halter	
			→		24.3406-9961.5	241019	ATE - Halter	
			→		24.3406-9962.5	241020	ATE - Halter	
Feder, Bremssattel								
C 180	115	06/11→		für Fahrzeuge ohne Sportpaket / für Fahrzeuge ohne AMG-Sportpaket	2	11.8116-0340.1	390595	ATE
				für Fahrzeuge mit Sportpaket / für Fahrzeuge mit AMG-Sportpaket	2	11.8116-0340.1	390595	ATE
C 200 CGI	135	06/11→			2	11.8116-0340.1	390595	ATE
C 220 CDI	120 - 125	06/11→						
C 250	150	06/11→						
C 250 CDI	150	06/11→						
C 350	225	06/11→						
C 350 4-matic	225	09/13→						
Führungshülzensatz, Bremssattel								
C 180	115	06/11→	→	für Fahrzeuge ohne Sportpaket / für Fahrzeuge ohne AMG-Sportpaket		11.0101-5407.2	260011	ATE
			→	für Fahrzeuge mit Sportpaket / für Fahrzeuge mit AMG-Sportpaket		11.0101-5407.2	260011	ATE
C 200 CGI	135	06/11→	→			11.0101-5407.2	260011	ATE
C 220 CDI	120 - 125	06/11→						
C 250	150	06/11→						
C 250 CDI	150	06/11→						
C 350	225	06/11→						
C 350 4-matic	225	09/13→						
Führungsbolzen, Bremssattel								
C 180	115	06/11→		für Fahrzeuge ohne Sportpaket / für Fahrzeuge ohne AMG-Sportpaket	2	11.8171-0008.1	990049	ATE
				für Fahrzeuge mit Sportpaket / für Fahrzeuge mit AMG-Sportpaket	2	11.8171-0008.1	990049	ATE
C 200 CGI	135	06/11→			2	11.8171-0008.1	990049	ATE
C 220 CDI	120 - 125	06/11→						
C 250	150	06/11→						
C 250 CDI	150	06/11→						
C 350	225	06/11→						
C 350 4-matic	225	09/13→						
 Bremsschlauch								
C 180	115	06/11→	←		2	83.7705-0386.3	330828	L= 385
C 200 CGI	135	06/11→						
C 220 CDI	120 - 125	06/11→	→		2	24.5172-0305.3	331312	L= 305
C 250	150	06/11→						
C 250 CDI	150	06/11→						
C 350	225	06/11→						
→								



	kw					! #		
MERCEDES-BENZ - C-KLASSE Coupe (C204) 01/11→								
Bremsschlauch								
C 350 4-matic	225	09/13→	←			2	24.5140-0455.3 331577	L= 455
			→			2	24.5172-0305.3 331312	L= 305
C 63 AMG	336 - 373	06/11→	←			2	24.5140-0405.3 331576	L= 405
			→			2	24.5172-0305.3 331312	L= 305
C 63 AMG	380	01/12→	←			2	24.5140-0405.3 331576	L= 405
MERCEDES-BENZ - C-KLASSE Coupe (C205) 10/15→04/23								
Bremssattel								
AMG C 43 4-matic	270	04/16→05/18	→	☐			24.6244-7003.5 241343	ATE + EMot / - Halter + eFSB
			→	☐			24.6244-7004.5 241344	ATE + EMot / - Halter + eFSB
AMG C 43 4-matic	287	05/18→04/23	→	+ eFSB; ☐			24.6244-7003.5 241343	ATE + EMot / - Halter + eFSB
			→	+ eFSB; ☐			24.6244-7004.5 241344	ATE + EMot / - Halter + eFSB
C 180	110 - 115	10/15→04/23	→	☐			24.6242-7011.5 241339	ATE + EMot / - Halter + eFSB
			→	☐			24.6242-7012.5 241340	ATE + EMot / - Halter + eFSB
C 200 C 200 4-matic C 200 EQ Boost C 220 d 4-matic	135 135 135 125	10/15→05/18 04/16→05/18 05/18→04/23 04/16→05/18	←	für Fahrzeuge ohne AMG-Sportpaket; für Fahrzeuge ohne Sportbremsanlage; ☐			24.3606-9933.5 241489	TRW - Halter
			←	für Fahrzeuge ohne AMG-Sportpaket; für Fahrzeuge ohne Sportbremsanlage; ☐			24.3606-9934.5 241490	TRW - Halter
			→	☐			24.6242-7011.5 241339	ATE + EMot / - Halter + eFSB
			→	☐			24.6242-7012.5 241340	ATE + EMot / - Halter + eFSB
C 200 d C 220 d	118 143	07/18→11/19 04/18→04/23	←	für Fahrzeuge ohne AMG-Sportpaket; für Fahrzeuge ohne Sportbremsanlage; ☐			24.3606-9933.5 241489	TRW - Halter
			←	für Fahrzeuge ohne AMG-Sportpaket; für Fahrzeuge ohne Sportbremsanlage; ☐			24.3606-9934.5 241490	TRW - Halter
			→	+ eFSB; ☐			24.6242-7011.5 241339	ATE + EMot / - Halter + eFSB
			→	+ eFSB; ☐			24.6242-7012.5 241340	ATE + EMot / - Halter + eFSB
C 200 EQ Boost 4-matic C 220 d 4-matic	135 143	05/18→04/23 06/18→04/23	←	für Fahrzeuge ohne AMG-Sportpaket; für Fahrzeuge ohne elektr. Dämpferregulierung; für Fahrzeuge ohne Sportbremsanlage; ☐			24.3606-9933.5 241489	TRW - Halter
			←	für Fahrzeuge ohne AMG-Sportpaket; für Fahrzeuge ohne elektr. Dämpferregulierung; für Fahrzeuge ohne Sportbremsanlage; ☐			24.3606-9934.5 241490	TRW - Halter
			→	+ eFSB; ☐			24.6242-7011.5 241339	ATE + EMot / - Halter + eFSB
			→	+ eFSB; ☐			24.6242-7012.5 241340	ATE + EMot / - Halter + eFSB
C 220 d	120 - 125	10/15→05/18	←	für Fahrzeuge ohne AMG-Sportpaket; für Fahrzeuge ohne Sportbremsanlage; ☐			24.3606-9933.5 241489	TRW - Halter
			←	für Fahrzeuge ohne AMG-Sportpaket; für Fahrzeuge ohne Sportbremsanlage; ☐			24.3606-9934.5 241490	TRW - Halter
			→	für Fahrzeuge ohne AMG-Sportpaket; für Fahrzeuge ohne Sportbremsanlage; ☐			24.6242-7011.5 241339	ATE + EMot / - Halter + eFSB
			→	für Fahrzeuge ohne AMG-Sportpaket; für Fahrzeuge ohne Sportbremsanlage; ☐			24.6242-7012.5 241340	ATE + EMot / - Halter + eFSB
			→	für Fahrzeuge mit AMG-Sportpaket; für Fahrzeuge mit Sportbremsanlage; ☐			24.6244-7001.5 241327	ATE - Halter / + EMot + eFSB
			→	für Fahrzeuge mit AMG-Sportpaket; für Fahrzeuge mit Sportbremsanlage; ☐			24.6244-7002.5 241328	ATE - Halter / + EMot + eFSB
C 250 C 250 d C 250 d 4-matic	155 150 150	10/15→05/18 10/15→05/18 04/16→05/18	→	für Fahrzeuge ohne AMG-Sportpaket; für Fahrzeuge ohne Sportbremsanlage; ☐			24.6242-7011.5 241339	ATE + EMot / - Halter + eFSB
			→	für Fahrzeuge ohne AMG-Sportpaket; für Fahrzeuge ohne Sportbremsanlage; ☐			24.6242-7012.5 241340	ATE + EMot / - Halter + eFSB
			→	für Fahrzeuge mit AMG-Sportpaket; für Fahrzeuge mit Sportbremsanlage; ☐			24.6244-7001.5 241327	ATE - Halter / + EMot + eFSB
			→	für Fahrzeuge mit AMG-Sportpaket; für Fahrzeuge mit Sportbremsanlage; ☐			24.6244-7002.5 241328	ATE - Halter / + EMot + eFSB
C 300	180 - 190	10/15→04/23	→	☐			24.6244-7001.5 241327	ATE - Halter / + EMot + eFSB
C 300 4-matic C 300 EQ Boost C 300 EQ Boost 4-matic C 400 4-matic	190 190 190 245	05/18→04/23 05/19→04/23 05/19→04/23 04/16→06/22	→	☐			24.6244-7002.5 241328	ATE - Halter / + EMot + eFSB
C 300 d C 300 d 4-matic	180 180	07/18→04/23 07/18→04/23	→	für Fahrzeuge ohne AMG-Sportpaket / + eFSB; für Fahrzeuge ohne Sportbremsanlage; ☐			24.6242-7011.5 241339	ATE + EMot / - Halter + eFSB
→								

	kw					! #		
MERCEDES-BENZ - C-KLASSE Coupe (C205) 10/15→04/23								
 Bremssattel								
C 300 d	180	07/18→04/23	➔	für Fahrzeuge ohne AMG-Sportpaket / + eFSB; für Fahrzeuge ohne Sportbremsanlage; 		24.6242-7012.5	241340	ATE + EMot / - Halter + eFSB
C 300 d 4-matic	180	07/18→04/23	➔	für Fahrzeuge mit AMG-Sportpaket / + eFSB; für Fahrzeuge mit Sportbremsanlage; 		24.6244-7001.5	241327	ATE - Halter / + EMot + eFSB
			➔	für Fahrzeuge mit AMG-Sportpaket / + eFSB; für Fahrzeuge mit Sportbremsanlage; 		24.6244-7002.5	241328	ATE - Halter / + EMot + eFSB
Führungshülsensatz, Bremssattel								
AMG C 43 4-matic	287	05/18→04/23	➔			11.0101-5407.2	260011	ATE
C 180	115	10/15→04/23						
C 200	135	10/15→05/18						
C 200 4-matic	135	04/16→05/18						
C 200 d	118	07/18→11/19						
C 200 EQ Boost	135	05/18→04/23						
C 200 EQ Boost 4-matic	135	05/18→04/23						
C 220 d	120 - 143	10/15→04/23						
C 220 d 4-matic	125 - 143	04/16→04/23						
C 250	155	10/15→05/18						
C 250 d	150	10/15→05/18						
C 250 d 4-matic	150	04/16→05/18						
C 300	180 - 190	10/15→04/23						
C 300 4-matic	190	05/18→04/23						
C 300 d	180	07/18→04/23						
C 300 d 4-matic	180	07/18→04/23						
C 300 EQ Boost	190	05/19→04/23						
C 300 EQ Boost 4-matic	190	05/19→04/23						
Führungsbolzen, Bremssattel								
AMG C 43 4-matic	287	05/18→04/23	➔		2	11.8171-0008.1	990049	ATE
C 200 d	118	07/18→11/19						
C 200 EQ Boost	135	05/18→04/23						
C 200 EQ Boost 4-matic	135	05/18→04/23						
C 220 d	143	04/18→04/23						
C 220 d 4-matic	143	06/18→04/23						
C 300	190	05/18→04/23						
C 300 d	180	07/18→04/23						
C 300 d 4-matic	180	07/18→04/23						
C 180	115	10/15→04/23	➔			11.8171-0008.1	990049	ATE
C 200	135	10/15→05/18						
C 200 4-matic	135	04/16→05/18						
C 220 d	120 - 125	10/15→05/18						
C 220 d 4-matic	125	04/16→05/18						
C 250	155	10/15→05/18						
C 250 d	150	10/15→05/18						
C 250 d 4-matic	150	04/16→05/18						
C 300	180	10/15→12/18						
C 300 4-matic	190	05/18→04/23						
C 300 EQ Boost	190	05/19→04/23						
C 300 EQ Boost 4-matic	190	05/19→04/23						
 Bremsschlauch								
AMG C 43 4-matic	270	04/16→05/18	➔		2	24.5147-0370.3	331599	L= 370
AMG C 43 4-matic	287	05/18→04/23	➔	→ 05/21	2	24.5147-0370.3	331599	L= 370
AMG C 63	350	02/16→04/23	➔		2	83.7769-0370.3	331721	L= 369
AMG C 63 S	375	02/16→04/23	➔		2	83.7769-0370.3	331721	L= 369
			➔		2	83.7715-0603.3	331719	L= 602
C 180	110 - 115	10/15→08/20	➔	für Fahrzeuge ohne Airmatic DC	2	24.5102-0362.3	331652	L= 390
C 200	135	10/15→05/18	➔	für Fahrzeuge mit Airmatic DC	2	24.5104-0471.3	331642	L= 470
C 220 d	120 - 125	10/15→05/18	➔		2	24.5147-0370.3	331599	L= 370
C 250	155	10/15→05/18						
C 250 d	150	10/15→05/18						
C 300	180	10/15→12/18						
C 180	115	06/19→04/23	➔	für Fahrzeuge ohne Airmatic DC; für Fahrzeuge ohne elektr. Dämpferregulierung	2	24.5102-0362.3	331652	L= 390
C 200 EQ Boost	135	05/18→04/23	➔					
C 220 d	143	04/18→04/23	➔					
C 300	190	05/18→04/23	➔	für Fahrzeuge mit Airmatic DC; für Fahrzeuge mit elektr. Dämpferregulierung	2	24.5104-0471.3	331642	L= 470
C 300 d	180	07/18→04/23	➔					
C 300 EQ Boost	190	05/19→04/23	➔					
			➔	→ 05/21	2	24.5147-0370.3	331599	L= 370
➔								

MERCEDES-BENZ - C-KLASSE Coupe (C205) 10/15→04/23

Bremsschlauch

C 200 4-matic	135	04/16→05/18	←		2	24.5104-0471.3	331642	L= 470
C 220 d 4-matic	125	04/16→05/18	→		2	24.5147-0370.3	331599	L= 370
C 250 d 4-matic	150	04/16→05/18						
C 200 d	118	07/18→11/19	←	für Fahrzeuge ohne Airmatic DC; für Fahrzeuge ohne elektr. Dämpferregulierung	2	24.5102-0362.3	331652	L= 390
			←	für Fahrzeuge mit Airmatic DC; für Fahrzeuge mit elektr. Dämpferregulierung	2	24.5104-0471.3	331642	L= 470
			→		2	24.5147-0370.3	331599	L= 370
C 200 EQ Boost 4-matic	135	05/18→04/23	←		2	24.5104-0471.3	331642	L= 470
C 220 d 4-matic	143	06/18→04/23						
C 300 4-matic	190	05/18→04/23	→	→ 05/21	2	24.5147-0370.3	331599	L= 370
C 300 d 4-matic	180	07/18→04/23						
C 300 EQ Boost 4-matic	190	05/19→04/23						
C 400 4-matic	245	04/16→06/22						

Stellelement, Feststellbremse Bremssattel

AMG C 43 4-matic	270 - 287	04/16→04/23	→	<input type="checkbox"/>		24.6281-2003.2	250168	ATE
C 180	110 - 115	10/15→04/23	→	<input type="checkbox"/>		24.6281-2004.2	250169	ATE
C 200	135	10/15→05/18						
C 200 4-matic	135	04/16→05/18						
C 200 d	118	07/18→11/19						
C 200 EQ Boost	135	05/18→04/23						
C 200 EQ Boost 4-matic	135	05/18→04/23						
C 220 d	120 - 143	10/15→04/23						
C 220 d 4-matic	125 - 143	04/16→04/23						
C 250	155	10/15→05/18						
C 250 d	150	10/15→05/18						
C 250 d 4-matic	150	04/16→05/18						
C 300	180 - 190	10/15→04/23						
C 300 4-matic	190	05/18→04/23						
C 300 d	180	07/18→04/23						
C 300 d 4-matic	180	07/18→04/23						
C 300 EQ Boost	190	05/19→04/23						
C 300 EQ Boost 4-matic	190	05/19→04/23						
C 400 4-matic	245	04/16→06/22						

MERCEDES-BENZ - C-KLASSE Sportcoupe (CL203) 03/01→06/11

Bremssattel

C 160 Kompressor	90	05/02→05/08	←	04/05→; <input type="checkbox"/>		24.3571-1739.5	240944	TRW - Halter
			←	04/05→; <input type="checkbox"/>		24.3571-1740.5	240945	TRW - Halter
			→	04/05→; <input type="checkbox"/>		24.4361-0023.5	230089	ATE
			→	04/05→; <input type="checkbox"/>		24.4361-0024.5	230090	ATE
C 180	95	03/01→05/02	←	<input type="checkbox"/>		24.3571-1739.5	240944	TRW - Halter
C 180 Kompressor	105	05/02→05/08	←	<input type="checkbox"/>		24.3571-1740.5	240945	TRW - Halter
C 200 Kompressor	120	03/01→05/08	←	<input type="checkbox"/>		24.3571-1740.5	240945	TRW - Halter
C 220	120	05/02→05/08	→	<input type="checkbox"/>		24.4361-0023.5	230089	ATE
C 220 CDI	100 - 110	03/01→05/08	→	<input type="checkbox"/>		24.4361-0024.5	230090	ATE
C 200 CDI	90	03/03→05/08	←	07/03→; <input type="checkbox"/>		24.3571-1739.5	240944	TRW - Halter
C 200 CGI Kompressor	125	03/03→05/08	←	07/03→; <input type="checkbox"/>		24.3571-1740.5	240945	TRW - Halter
			→	07/03→; <input type="checkbox"/>		24.4361-0023.5	230089	ATE
			→	07/03→; <input type="checkbox"/>		24.4361-0024.5	230090	ATE
C 230	150	01/05→05/08	→	06/05→; <input type="checkbox"/>		24.9936-0035.5	230047	ATE
C 350	200	01/05→05/08	→	06/05→; <input type="checkbox"/>		24.9936-0036.5	230048	ATE
C 230 Kompressor	141 - 145	03/01→05/08	←	+ USA / + J / + AUS; <input type="checkbox"/>		24.3571-1739.5	240944	TRW - Halter
			←	+ USA / + J / + AUS; <input type="checkbox"/>		24.3571-1740.5	240945	TRW - Halter
			→	+ AUS / + J / + USA; <input type="checkbox"/>		24.4361-0023.5	230089	ATE
			→	+ AUS / + J / + USA; <input type="checkbox"/>		24.4361-0024.5	230090	ATE
			→	<input type="checkbox"/>		24.9936-0035.5	230047	ATE
			→	<input type="checkbox"/>		24.9936-0036.5	230048	ATE
C 30 CDI AMG	170	09/02→05/08	→	→ A 556572; <input type="checkbox"/>		24.9936-0035.5	230047	ATE
			→	→ A 556572; <input type="checkbox"/>		24.9936-0036.5	230048	ATE
C 320	160	09/02→05/08	→	<input type="checkbox"/>		24.9936-0035.5	230047	ATE
→								

MERCEDES-BENZ - C-KLASSE Sportcoupe (CL203) 03/01→06/11

Bremssattel

C 320	160	09/02→05/08	➔	☐		24.9936-0036.5	230048	ATE
-------	-----	-------------	---	---	--	-----------------------	---------------	-----

Zubehörsatz, Bremssattel

C 160 Kompressor	90	05/02→05/08	←	04/05→		24.0101-3803.2	260101	TRW
C 180	95	03/01→05/02	←			24.0101-3803.2	260101	TRW
C 180 Kompressor	105	05/02→05/08						
C 200 Kompressor	120	03/01→05/08						
C 220	120	05/02→05/08						
C 220 CDI	100 - 110	03/01→05/08						
C 230 Kompressor	141 - 145	03/01→05/08						
C 320	160	09/02→05/08						
C 200 CDI	90	03/03→05/08	←	07/03→		24.0101-3803.2	260101	TRW
C 200 CGI Kompressor	125	03/03→05/08						
C 230	150	01/05→05/08	←	06/05→		24.0101-3803.2	260101	TRW













Bremsschlauch







C 160 Kompressor	90	05/02→05/08	←	04/05→		2	83.7705-0386.3	330828	L= 385
			➔	04/05→		2	24.5123-0281.3	330877	L= 280
C 180	95	03/01→05/02	←			2	83.7705-0386.3	330828	L= 385
C 180 Kompressor	105	05/02→05/08							
C 200 Kompressor	120	03/01→05/08	➔			2	24.5123-0281.3	330877	L= 280
C 220	120	05/02→05/08							
C 220 CDI	100 - 110	03/01→05/08							
C 230 Kompressor	141 - 145	03/01→05/08							
C 30 CDI AMG	170	09/02→05/08							
C 320	160	09/02→05/08							
C 200 CDI	90	03/03→05/08	←	07/03→		2	83.7705-0386.3	330828	L= 385
C 200 CGI Kompressor	125	03/03→05/08	➔	07/03→		2	24.5123-0281.3	330877	L= 280
C 230	150	01/05→05/08	←	06/05→		2	83.7705-0386.3	330828	L= 385
C 350	200	01/05→05/08	➔	06/05→		2	24.5123-0281.3	330877	L= 280

MERCEDES-BENZ - C-KLASSE T-Model (S202) 06/96→03/01

Bremssattel

C 180 T	90 - 95	06/96→03/01	←	☐		24.3541-1751.5	240956	TRW - Halter
			←	☐		24.3541-1752.5	240957	TRW - Halter
			➔	F576241→; ☐		24.4236-8003.5	230139	ATE
			➔	F576241→; ☐		24.4236-8004.5	230140	ATE
			➔	→ F576240; ☐		24.9238-8035.5	230025	ATE
			➔	→ F576240; ☐		24.9238-8036.5	230026	ATE
C 200 T C 200 T Kompressor	100 141	06/96→03/01 11/96→03/01	←	☐		24.3541-1751.5	240956	TRW - Halter
						24.3571-8511.5	240491	ATE - Halter
			←	☐		24.3541-1752.5	240957	TRW - Halter
						24.3571-8512.5	240492	ATE - Halter
			➔	F576241→; ☐		24.4236-8003.5	230139	ATE
			➔	F576241→; ☐		24.4236-8004.5	230140	ATE
C 200 T Kompressor C 250 T Turbo-D	120 110	09/00→03/01 06/96→03/01	←	☐		24.3571-8511.5	240491	ATE - Halter
			←	☐		24.3571-8512.5	240492	ATE - Halter
			➔	F576241→; ☐		24.4236-8003.5	230139	ATE
			➔	F576241→; ☐		24.4236-8004.5	230140	ATE
			➔	→ F576240; ☐		24.9238-8035.5	230025	ATE
			➔	→ F576240; ☐		24.9238-8036.5	230026	ATE
C 230 T Kompressor C 240 T C 280 T	142 125 145	06/97→09/00 06/97→03/01 06/97→03/01	←	☐		24.3571-8511.5	240491	ATE - Halter
			←	☐		24.3571-8512.5	240492	ATE - Halter
			➔	☐		24.4236-8003.5	230139	ATE
			➔	☐		24.4236-8004.5	230140	ATE
C 43 AMG	225	08/97→03/01	➔	09/97→; ☐		24.4421-8025.5	230127	ATE

	kW			 	! #		
MERCEDES-BENZ - C-KLASSE T-Model (S202) 06/96→03/01							
 Bremssattel							
C 43 AMG	225	08/97→03/01	➔	09/97→; 		24.4421-8026.5 230128	ATE
Halter, Bremssattel							
C 200 T	100	06/96→03/01	←		2	11.8170-0401.1 260103	ATE
C 200 T Kompressor	120 - 141	11/96→03/01					
C 230 T Kompressor	142	06/97→09/00					
C 240 T	125	06/97→03/01					
C 250 T Turbo-D	110	06/96→03/01					
C 280 T	145	06/97→03/01					
Feder, Bremssattel							
C 200 T	100	06/96→03/01	←		2	11.8116-0253.1 390512	ATE
C 200 T Kompressor	120 - 141	11/96→03/01					
C 230 T Kompressor	142	06/97→09/00					
C 240 T	125	06/97→03/01					
C 250 T Turbo-D	110	06/96→03/01					
C 280 T	145	06/97→03/01					
C 43 AMG	225	08/97→03/01	←	09/97→	2	11.8116-0133.1 390511	ATE
Führungshülzensatz, Bremssattel							
C 200 T	100	06/96→03/01	←			11.0101-5407.2 260011	ATE
C 200 T Kompressor	120 - 141	11/96→03/01					
C 230 T Kompressor	142	06/97→09/00					
C 240 T	125	06/97→03/01					
C 250 T Turbo-D	110	06/96→03/01					
C 280 T	145	06/97→03/01					
Führungsbolzen, Bremssattel							
C 200 T	100	06/96→03/01			2	11.8171-0008.1 990049	ATE
C 200 T Kompressor	120 - 141	11/96→03/01					
C 230 T Kompressor	142	06/97→09/00					
C 240 T	125	06/97→03/01					
C 250 T Turbo-D	110	06/96→03/01					
C 280 T	145	06/97→03/01					
Schraube, Bremssattel							
C 180 T	90 - 95	06/96→03/01	←		4	13.8190-0330.1 990134	M12x1,5
C 200 T	100	06/96→03/01					
C 200 T CDI	75	03/98→03/01					
C 200 T D	65	10/96→03/01					
C 200 T Kompressor	120 - 141	11/96→03/01					
C 220 T CDI	92	09/97→03/01					
C 220 T D	55	06/96→03/01					
C 230 T Kompressor	142	06/97→09/00					
C 240 T	125	06/97→03/01					
C 250 T Turbo-D	110	06/96→03/01					
C 280 T	145	06/97→03/01					
C 43 AMG	225	08/97→03/01	←	09/97→	4	13.8190-0330.1 990134	M12x1,5
 Bremsschlauch							
C 180 T	90 - 95	06/96→03/01	←		2	83.7705-0386.3 330828	L= 385
C 200 T	100	06/96→03/01	➔		2	24.5123-0281.3 330877	L= 280
C 200 T CDI	75	03/98→03/01					
C 200 T D	65	10/96→03/01					
C 200 T Kompressor	120 - 141	11/96→03/01					
C 220 T CDI	92	09/97→03/01					
C 220 T D	55	06/96→03/01					
C 230 T Kompressor	142	06/97→09/00					
C 240 T	125	06/97→03/01					
C 250 T Turbo-D	110	06/96→03/01					
C 280 T	145	06/97→03/01					
C 43 AMG	225	08/97→03/01	←	09/97→	2	83.7705-0386.3 330828	L= 385
			➔	09/97→	2	24.5123-0281.3 330877	L= 280
MERCEDES-BENZ - C-KLASSE T-Model (S203) 03/01→08/07							
 Bremssattel							
C 180	95	03/01→05/02	←			24.3571-1739.5 240944	TRW - Halter
			←			24.3571-1740.5 240945	TRW - Halter
→							

	kw			 	! #		
MERCEDES-BENZ - C-KLASSE T-Model (S203) 03/01→08/07							
Bremssattel							
C 180	95	03/01→05/02	➔	☐		24.9936-0035.5 230047	ATE
			➔	☐		24.9936-0036.5 230048	ATE
C 180 Kompressor C 200 CDI	105 75 - 90	05/02→08/07 03/01→08/07	➔	für Fahrzeuge ohne Sportpaket / für Fahrzeuge ohne AMG-Sportpaket; ☐		24.3571-1739.5 240944	TRW - Halter
C 200 CGI Kompressor C 200 Kompressor C 220 CDI	125 120 100 - 110	07/03→08/07 05/02→08/07 03/01→08/07	➔	für Fahrzeuge ohne Sportpaket / für Fahrzeuge ohne AMG-Sportpaket; ☐		24.3571-1740.5 240945	TRW - Halter
			➔	☐		24.9936-0035.5 230047	ATE
			➔	☐		24.9936-0036.5 230048	ATE
C 200 Kompressor	120	03/01→05/02	➔	→ 04/02; ☐		24.3571-1739.5 240944	TRW - Halter
			➔	→ 04/02; ☐		24.3571-1740.5 240945	TRW - Halter
			➔	→ 04/02; ☐		24.9936-0035.5 230047	ATE
			➔	→ 04/02; ☐		24.9936-0036.5 230048	ATE
C 230 C 280 C 280 4-matic C 350	150 170 170 200	01/05→08/07 01/05→08/07 01/05→08/07 01/05→08/07	➔	06/05→; ☐		24.9936-0035.5 230047	ATE
			➔	06/05→; ☐		24.9936-0036.5 230048	ATE
C 230 Kompressor C 240 C 240 4-matic C 270 CDI	141 125 125 120 - 125	02/04→08/07 03/01→08/07 07/02→08/07 03/01→08/07	➔	☐		24.9936-0035.5 230047	ATE
			➔	☐		24.9936-0036.5 230048	ATE
C 320 C 320 4-matic C 320 CDI	160 160 165	03/01→08/07 07/02→08/07 06/05→08/07					
C 350 4-matic	200	01/05→08/07	➔	06/05→; für Fahrzeuge ohne Sport- paket / für Fahrzeuge ohne AMG-Sport- paket; ☐		24.4421-8025.5 230127	ATE
			➔	06/05→; für Fahrzeuge ohne Sport- paket / für Fahrzeuge ohne AMG-Sport- paket; ☐		24.4421-8026.5 230128	ATE
			➔	06/05→; für Fahrzeuge mit Sportpaket / für Fahrzeuge mit AMG-Sportpaket; ☐		24.9936-0035.5 230047	ATE
			➔	06/05→; für Fahrzeuge mit Sportpaket / für Fahrzeuge mit AMG-Sportpaket; ☐		24.9936-0036.5 230048	ATE
Zubehörsatz, Bremssattel							
C 180 C 240 4-matic C 320 4-matic	95 125 160	03/01→05/02 07/02→08/07 07/02→08/07	➔			24.0101-3803.2 260101	TRW
C 180 Kompressor C 200 CDI C 200 CGI Kompressor C 200 Kompressor C 220 CDI C 230 Kompressor C 240 C 270 CDI	105 90 125 120 110 141 125 120 - 125	05/02→08/07 04/03→08/07 07/03→08/07 05/02→08/07 02/04→08/07 02/04→08/07 03/01→08/07 03/01→08/07	➔	für Fahrzeuge ohne Sportpaket / für Fahrzeuge ohne AMG-Sportpaket		24.0101-3803.2 260101	TRW
			➔	A 660227 / F 565689→; für Fahrzeuge mit Sportpaket / für Fahrzeuge mit AMG- Sportpaket		24.0101-3803.2 260101	TRW
			➔	→ A 660226 / F 565688; für Fahrzeuge mit Sportpaket / für Fahrzeuge mit AMG- Sportpaket		24.0101-3803.2 260101	TRW
C 320	160	03/01→08/07					
C 200 CDI C 220 CDI	75 - 85 100 - 105	03/01→08/07 03/01→08/07	➔	für Fahrzeuge ohne Sportpaket / für Fahrzeuge ohne AMG-Sportpaket		24.0101-3803.2 260101	TRW
			➔	für Fahrzeuge mit Sportpaket / für Fahr- zeuge mit AMG-Sportpaket		24.0101-3803.2 260101	TRW
C 200 Kompressor	120	03/01→05/02	➔	→ 04/02		24.0101-3803.2 260101	TRW
C 230 C 280 C 280 4-matic	150 170 170	01/05→08/07 01/05→08/07 01/05→08/07	➔	06/05→; für Fahrzeuge ohne Sport- paket / für Fahrzeuge ohne AMG-Sport- paket		24.0101-3803.2 260101	TRW
			➔	06/05→; für Fahrzeuge mit Sportpaket / für Fahrzeuge mit AMG-Sportpaket		24.0101-3803.2 260101	TRW
C 320 CDI	165	06/05→08/07	➔	für Fahrzeuge ohne Sportpaket / für Fahrzeuge ohne AMG-Sportpaket		24.0101-3803.2 260101	TRW
C 350	200	01/05→08/07	➔	06/05→; für Fahrzeuge ohne Sport- paket / für Fahrzeuge ohne AMG-Sport- paket		24.0101-3803.2 260101	TRW
Schraube, Bremssattel							
C 240 4-matic C 320 4-matic	125 160	07/02→08/07 07/02→08/07			2	13.8190-0330.1 990134	M12x1,5
C 280 4-matic	170	01/05→08/07		06/05→; für Fahrzeuge ohne Sport- paket / für Fahrzeuge ohne AMG-Sport- paket	2	13.8190-0330.1 990134	M12x1,5
➔							

MERCEDES-BENZ - C-KLASSE T-Model (S203) 03/01→08/07















































Bremsschlauch















































C 180	95	03/01→05/02	←		2	83.7705-0386.3	330828	L= 385
C 180 Kompressor	105	05/02→08/07						
C 200 CDI	75 - 90	03/01→08/07	→		2	24.5123-0281.3	330877	L= 280
C 200 CGI Kompressor	125	07/03→08/07						
C 200 Kompressor	120	05/02→08/07						
C 220 CDI	100 - 110	03/01→08/07						
C 230 Kompressor	141	02/04→08/07						
C 240	125	03/01→08/07						
C 270 CDI	120 - 125	03/01→08/07						
C 30 CDI AMG	170	01/03→08/07						
C 320	160	03/01→08/07						
C 320 CDI	165	06/05→08/07						
C 32 AMG Kompressor	260	03/01→08/07						
C 55 AMG	270	02/04→08/07						
C 200 Kompressor	120	03/01→05/02	←	→ 04/02	2	83.7705-0386.3	330828	L= 385
			→	→ 04/02	2	24.5123-0281.3	330877	L= 280
C 230	150	01/05→08/07	←	06/05→	2	83.7705-0386.3	330828	L= 385
C 280	170	01/05→08/07						
C 350	200	01/05→08/07	→	06/05→	2	24.5123-0281.3	330877	L= 280
C 240 4-matic	125	07/02→08/07	→		2	24.5123-0281.3	330877	L= 280
C 320 4-matic	160	07/02→08/07						
C 280 4-matic	170	01/05→08/07	→	06/05→	2	24.5123-0281.3	330877	L= 280
C 350 4-matic	200	01/05→08/07						















































MERCEDES-BENZ - C-KLASSE T-Model (S204) 08/07→08/14

Bremssattel







C 180	115	02/12→08/14	←	für Fahrzeuge mit Sportpaket / für Fahrzeuge mit AMG-Sportpaket; <input type="checkbox"/>		24.3606-1703.5	240587	TRW - Halter
C 180 CGI	115	11/09→08/14						
C 180 Kompressor	115	01/08→08/14	←	für Fahrzeuge mit Sportpaket / für Fahrzeuge mit AMG-Sportpaket; <input type="checkbox"/>		24.3606-1704.5	240588	TRW - Halter
C 200 CDI	100	08/10→08/14						
			←	für Fahrzeuge ohne Sportpaket / für Fahrzeuge ohne AMG-Sportpaket; <input type="checkbox"/>		24.3606-1705.5	241205	TRW - Halter
			←	für Fahrzeuge ohne Sportpaket / für Fahrzeuge ohne AMG-Sportpaket; <input type="checkbox"/>		24.3606-1706.5	241206	TRW - Halter
			→	für Fahrzeuge ohne Sportpaket / für Fahrzeuge ohne AMG-Sportpaket; <input type="checkbox"/>		24.3381-9953.5	240976	ATE - Halter
			→	für Fahrzeuge ohne Sportpaket / für Fahrzeuge ohne AMG-Sportpaket; <input type="checkbox"/>		24.3381-9954.5	240977	ATE - Halter
			→	für Fahrzeuge mit Sportpaket / für Fahrzeuge mit AMG-Sportpaket; <input type="checkbox"/>		24.3386-9991.5	241003	ATE - Halter
			→	für Fahrzeuge mit Sportpaket / für Fahrzeuge mit AMG-Sportpaket; <input type="checkbox"/>		24.3386-9992.5	241004	ATE - Halter
C 180 CDI	88	04/10→08/14	←	für Fahrzeuge mit Sportpaket / für Fahrzeuge mit AMG-Sportpaket; <input type="checkbox"/>		24.3606-1703.5	240587	TRW - Halter
			←	für Fahrzeuge mit Sportpaket / für Fahrzeuge mit AMG-Sportpaket; <input type="checkbox"/>		24.3606-1704.5	240588	TRW - Halter
			←	für Fahrzeuge ohne AMG-Sportpaket / für Fahrzeuge ohne Sportpaket; <input type="checkbox"/>		24.3606-1705.5	241205	TRW - Halter
			←	für Fahrzeuge ohne AMG-Sportpaket / für Fahrzeuge ohne Sportpaket; <input type="checkbox"/>		24.3606-1706.5	241206	TRW - Halter
			→	für Fahrzeuge ohne Sportpaket / für Fahrzeuge ohne AMG-Sportpaket; <input type="checkbox"/>		24.3381-9953.5	240976	ATE - Halter
			→	für Fahrzeuge ohne Sportpaket / für Fahrzeuge ohne AMG-Sportpaket; <input type="checkbox"/>		24.3381-9954.5	240977	ATE - Halter
			→	für Fahrzeuge mit Sportpaket / für Fahrzeuge mit AMG-Sportpaket; <input type="checkbox"/>		24.3386-9991.5	241003	ATE - Halter
			→	für Fahrzeuge mit Sportpaket / für Fahrzeuge mit AMG-Sportpaket; <input type="checkbox"/>		24.3386-9992.5	241004	ATE - Halter
C 180 Kompressor	115	08/07→08/14	←	09/07→; für Fahrzeuge mit Sportpaket / für Fahrzeuge mit AMG-Sportpaket; <input type="checkbox"/>		24.3606-1703.5	240587	TRW - Halter
C 200 CDI	100	08/07→12/09	←	09/07→; für Fahrzeuge mit Sportpaket / für Fahrzeuge mit AMG-Sportpaket; <input type="checkbox"/>		24.3606-1704.5	240588	TRW - Halter
			←	09/07→; für Fahrzeuge ohne Sportpaket / für Fahrzeuge ohne AMG-Sportpaket; <input type="checkbox"/>		24.3606-1705.5	241205	TRW - Halter
			←	09/07→; für Fahrzeuge ohne Sportpaket / für Fahrzeuge ohne AMG-Sportpaket; <input type="checkbox"/>		24.3606-1706.5	241206	TRW - Halter
			→	09/07→; für Fahrzeuge ohne Sportpaket / für Fahrzeuge ohne AMG-Sportpaket; <input type="checkbox"/>		24.3381-9953.5	240976	ATE - Halter

	kw			 	! #		
MERCEDES-BENZ - C-KLASSE T-Model (S204) 08/07→08/14							
 Bremssattel							
C 180 Kompressor C 200 CDI	115 100	08/07→08/14 08/07→12/09	➔	09/07→; für Fahrzeuge ohne Sportpaket / für Fahrzeuge ohne AMG-Sportpaket; 	24.3381-9954.5	240977	ATE - Halter
			➔	09/07→; für Fahrzeuge mit Sportpaket / für Fahrzeuge mit AMG-Sportpaket; 	24.3386-9991.5	241003	ATE - Halter
			➔	09/07→; für Fahrzeuge mit Sportpaket / für Fahrzeuge mit AMG-Sportpaket; 	24.3386-9992.5	241004	ATE - Halter
C 200 CGI	135	08/07→08/14	←	04/09→; für Fahrzeuge mit Sportpaket / für Fahrzeuge mit AMG-Sportpaket; 	24.3606-1703.5	240587	TRW - Halter
			←	04/09→; für Fahrzeuge mit Sportpaket / für Fahrzeuge mit AMG-Sportpaket; 	24.3606-1704.5	240588	TRW - Halter
			←	04/09→; für Fahrzeuge ohne Sportpaket / für Fahrzeuge ohne AMG-Sportpaket; 	24.3606-1707.5	241207	TRW - Halter
			←	04/09→; für Fahrzeuge ohne Sportpaket / für Fahrzeuge ohne AMG-Sportpaket; 	24.3606-1708.5	241208	TRW - Halter
			➔	04/09→; GG; 	24.3381-9953.5	240976	ATE - Halter
			➔	04/09→; GG; 	24.3381-9954.5	240977	ATE - Halter
			➔	04/09→; ALU; 	24.3386-9991.5	241003	ATE - Halter
			➔	04/09→; ALU; 	24.3386-9992.5	241004	ATE - Halter
C 200 Kompressor C 220 CDI C 230	135 125 150	08/07→08/14 08/07→11/08 08/07→08/14	←	09/07→; für Fahrzeuge mit Sportpaket / für Fahrzeuge mit AMG-Sportpaket; 	24.3606-1703.5	240587	TRW - Halter
			←	09/07→; für Fahrzeuge mit Sportpaket / für Fahrzeuge mit AMG-Sportpaket; 	24.3606-1704.5	240588	TRW - Halter
			←	09/07→; für Fahrzeuge ohne Sportpaket / für Fahrzeuge ohne AMG-Sportpaket; 	24.3606-1707.5	241207	TRW - Halter
			←	09/07→; für Fahrzeuge ohne Sportpaket / für Fahrzeuge ohne AMG-Sportpaket; 	24.3606-1708.5	241208	TRW - Halter
			➔	09/07→; GG; 	24.3381-9953.5	240976	ATE - Halter
			➔	09/07→; GG; 	24.3381-9954.5	240977	ATE - Halter
			➔	09/07→; ALU; 	24.3386-9991.5	241003	ATE - Halter
			➔	09/07→; ALU; 	24.3386-9992.5	241004	ATE - Halter
C 220 CDI C 250 C 250 CGI	120 - 125 150 150	12/08→08/14 02/08→12/12 07/09→08/14	←	für Fahrzeuge mit Sportpaket / für Fahrzeuge mit AMG-Sportpaket; 	24.3606-1703.5	240587	TRW - Halter
			←	für Fahrzeuge mit Sportpaket / für Fahrzeuge mit AMG-Sportpaket; 	24.3606-1704.5	240588	TRW - Halter
			←	für Fahrzeuge ohne Sportpaket / für Fahrzeuge ohne AMG-Sportpaket; 	24.3606-1707.5	241207	TRW - Halter
			←	für Fahrzeuge ohne Sportpaket / für Fahrzeuge ohne AMG-Sportpaket; 	24.3606-1708.5	241208	TRW - Halter
			➔	GG; 	24.3381-9953.5	240976	ATE - Halter
			➔	GG; 	24.3381-9954.5	240977	ATE - Halter
			➔	ALU; 	24.3386-9991.5	241003	ATE - Halter
			➔	ALU; 	24.3386-9992.5	241004	ATE - Halter
C 220 CDI	120	08/07→11/08	←	09/07→; für Fahrzeuge mit Sportpaket / für Fahrzeuge mit AMG-Sportpaket; 	24.3606-1703.5	240587	TRW - Halter
			←	für Fahrzeuge mit Sportpaket / für Fahrzeuge mit AMG-Sportpaket; 	24.3606-1703.5	240587	TRW - Halter
			←	09/07→; für Fahrzeuge mit Sportpaket / für Fahrzeuge mit AMG-Sportpaket; 	24.3606-1704.5	240588	TRW - Halter
			←	für Fahrzeuge mit Sportpaket / für Fahrzeuge mit AMG-Sportpaket; 	24.3606-1704.5	240588	TRW - Halter
			←	09/07→; für Fahrzeuge ohne Sportpaket / für Fahrzeuge ohne AMG-Sportpaket; 	24.3606-1707.5	241207	TRW - Halter
			←	für Fahrzeuge ohne Sportpaket / für Fahrzeuge ohne AMG-Sportpaket; 	24.3606-1707.5	241207	TRW - Halter
			←	09/07→; für Fahrzeuge ohne Sportpaket / für Fahrzeuge ohne AMG-Sportpaket; 	24.3606-1708.5	241208	TRW - Halter
			←	für Fahrzeuge ohne Sportpaket / für Fahrzeuge ohne AMG-Sportpaket; 	24.3606-1708.5	241208	TRW - Halter
			➔	09/07→; GG; 	24.3381-9953.5	240976	ATE - Halter
			➔	GG; 	24.3381-9953.5	240976	ATE - Halter
			➔	09/07→; GG; 	24.3381-9954.5	240977	ATE - Halter

	kw			 	! #			
MERCEDES-BENZ - C-KLASSE T-Model (S204) 08/07→08/14								
 Bremssattel								
C 220 CDI	120	08/07→11/08	➔	GG; 		24.3381-9954.5	240977	ATE - Halter
			➔	ALU; 		24.3386-9991.5	241003	ATE - Halter
			➔	09/07→; ALU; 		24.3386-9991.5	241003	ATE - Halter
			➔	09/07→; ALU; 		24.3386-9992.5	241004	ATE - Halter
			➔	ALU; 		24.3386-9992.5	241004	ATE - Halter
C 220 CDI 4-matic	125	02/13→08/14	⬅	für Fahrzeuge ohne Sportpaket / für Fahrzeuge ohne AMG-Sportpaket; 		24.3606-1709.5	241209	TRW - Halter
			⬅	für Fahrzeuge ohne Sportpaket / für Fahrzeuge ohne AMG-Sportpaket; 		24.3606-1710.5	241210	TRW - Halter
			➔	GG; 		24.3381-9953.5	240976	ATE - Halter
			➔	GG; 		24.3381-9954.5	240977	ATE - Halter
			➔	ALU; 		24.3386-9991.5	241003	ATE - Halter
			➔	ALU; 		24.3386-9992.5	241004	ATE - Halter
C 250 CDI	150	01/09→08/14	⬅	04/09→; für Fahrzeuge mit Sportpaket / für Fahrzeuge mit AMG-Sportpaket; 		24.3606-1703.5	240587	TRW - Halter
			⬅	04/09→; für Fahrzeuge mit Sportpaket / für Fahrzeuge mit AMG-Sportpaket; 		24.3606-1704.5	240588	TRW - Halter
			⬅	04/09→; für Fahrzeuge ohne Sportpaket / für Fahrzeuge ohne AMG-Sportpaket; 		24.3606-1707.5	241207	TRW - Halter
			⬅	04/09→; für Fahrzeuge ohne Sportpaket / für Fahrzeuge ohne AMG-Sportpaket; 		24.3606-1708.5	241208	TRW - Halter
			➔	04/09→; GG; 		24.3401-9931.5	241103	ATE - Halter
			➔	04/09→; GG; 		24.3401-9932.5	241104	ATE - Halter
			➔	04/09→; ALU; 		24.3406-9961.5	241019	ATE - Halter
			➔	04/09→; ALU; 		24.3406-9962.5	241020	ATE - Halter
C 250 CDI 4-matic	150	04/10→08/14	⬅	für Fahrzeuge ohne Sportpaket / für Fahrzeuge ohne AMG-Sportpaket; 		24.3606-1709.5	241209	TRW - Halter
			⬅	für Fahrzeuge ohne Sportpaket / für Fahrzeuge ohne AMG-Sportpaket; 		24.3606-1710.5	241210	TRW - Halter
			➔	für Fahrzeuge mit Sportpaket / für Fahrzeuge mit AMG-Sportpaket; GG; 		24.3381-9953.5	240976	ATE - Halter
			➔	für Fahrzeuge mit Sportpaket / für Fahrzeuge mit AMG-Sportpaket; GG; 		24.3381-9954.5	240977	ATE - Halter
			➔	für Fahrzeuge mit Sportpaket / für Fahrzeuge mit AMG-Sportpaket; ALU; 		24.3386-9991.5	241003	ATE - Halter
			➔	für Fahrzeuge mit Sportpaket / für Fahrzeuge mit AMG-Sportpaket; ALU; 		24.3386-9992.5	241004	ATE - Halter
			➔	für Fahrzeuge ohne Sportpaket / für Fahrzeuge ohne AMG-Sportpaket; GG; 		24.3401-9931.5	241103	ATE - Halter
			➔	für Fahrzeuge ohne Sportpaket / für Fahrzeuge ohne AMG-Sportpaket; GG; 		24.3401-9932.5	241104	ATE - Halter
			➔	für Fahrzeuge ohne Sportpaket / für Fahrzeuge ohne AMG-Sportpaket; ALU; 		24.3406-9961.5	241019	ATE - Halter
			➔	für Fahrzeuge ohne Sportpaket / für Fahrzeuge ohne AMG-Sportpaket; ALU; 		24.3406-9962.5	241020	ATE - Halter
			C 280	170	08/07→08/14	⬅	09/07→; für Fahrzeuge ohne Sportpaket / für Fahrzeuge ohne AMG-Sportpaket; 	
⬅	09/07→; für Fahrzeuge ohne Sportpaket / für Fahrzeuge ohne AMG-Sportpaket; 					24.3606-1708.5	241208	TRW - Halter
⬅	09/07→; für Fahrzeuge mit Sportpaket / für Fahrzeuge mit AMG-Sportpaket; 					24.3606-1711.5	240780	TRW - Halter
⬅	09/07→; für Fahrzeuge mit Sportpaket / für Fahrzeuge mit AMG-Sportpaket; 					24.3606-1712.5	240781	TRW - Halter
➔	09/07→; GG; 					24.3381-9953.5	240976	ATE - Halter
➔	09/07→; GG; 					24.3381-9954.5	240977	ATE - Halter
➔	09/07→; ALU; 					24.3386-9991.5	241003	ATE - Halter
➔	09/07→; ALU; 					24.3386-9992.5	241004	ATE - Halter
C 300	170	08/07→08/14	⬅	für Fahrzeuge ohne Sportpaket / für Fahrzeuge ohne AMG-Sportpaket; 		24.3606-1707.5	241207	TRW - Halter
			➔					

	kw			 	! #			
MERCEDES-BENZ - C-KLASSE T-Model (S204) 08/07→08/14								
 Bremssattel								
C 300	170	08/07→08/14	←	für Fahrzeuge ohne Sportpaket / für Fahrzeuge ohne AMG-Sportpaket; 	24.3606-1708.5	241208	TRW - Halter	
			←	für Fahrzeuge mit Sportpaket / für Fahrzeuge mit AMG-Sportpaket; 	24.3606-1711.5	240780	TRW - Halter	
			←	für Fahrzeuge mit Sportpaket / für Fahrzeuge mit AMG-Sportpaket; 	24.3606-1712.5	240781	TRW - Halter	
			→	GG; 	24.3381-9953.5	240976	ATE - Halter	
			→	GG; 	24.3381-9954.5	240977	ATE - Halter	
			→	ALU; 	24.3386-9991.5	241003	ATE - Halter	
			→	ALU; 	24.3386-9992.5	241004	ATE - Halter	
C 300 CDI 4-matic C 350 CDI 4-matic	170	06/11→08/14	←	für Fahrzeuge mit Sportpaket / für Fahrzeuge mit AMG-Sportpaket; 	24.3601-1721.5	240629	TRW - Halter	
	170	10/09→08/14	←	für Fahrzeuge mit Sportpaket / für Fahrzeuge mit AMG-Sportpaket; 	24.3601-1722.5	240630	TRW - Halter	
			←	für Fahrzeuge ohne Sportpaket / für Fahrzeuge ohne AMG-Sportpaket; 	24.3601-1723.5	240631	TRW - Halter	
			←	für Fahrzeuge ohne Sportpaket / für Fahrzeuge ohne AMG-Sportpaket; 	24.3601-1724.5	240632	TRW - Halter	
			→	GG; 	24.3401-9931.5	241103	ATE - Halter	
			→	GG; 	24.3401-9932.5	241104	ATE - Halter	
			→	ALU; 	24.3406-9961.5	241019	ATE - Halter	
			→	ALU; 	24.3406-9962.5	241020	ATE - Halter	
C 320 CDI C 350	165	08/07→08/14	←	09/07→; für Fahrzeuge mit Sportpaket / für Fahrzeuge mit AMG-Sportpaket; 	24.3606-1711.5	240780	TRW - Halter	
	200	08/07→08/14	←	09/07→; für Fahrzeuge mit Sportpaket / für Fahrzeuge mit AMG-Sportpaket; 	24.3606-1712.5	240781	TRW - Halter	
			→	09/07→; GG; 	24.3401-9931.5	241103	ATE - Halter	
			→	09/07→; GG; 	24.3401-9932.5	241104	ATE - Halter	
			→	09/07→; ALU; 	24.3406-9961.5	241019	ATE - Halter	
			→	09/07→; ALU; 	24.3406-9962.5	241020	ATE - Halter	
C 320 CDI 4-matic C 350 CDI 4-matic	165	08/07→12/11	←	09/07→; für Fahrzeuge mit Sportpaket / für Fahrzeuge mit AMG-Sportpaket; 	24.3601-1721.5	240629	TRW - Halter	
	165	08/07→12/11	←	09/07→; für Fahrzeuge mit Sportpaket / für Fahrzeuge mit AMG-Sportpaket; 	24.3601-1722.5	240630	TRW - Halter	
			←	09/07→; für Fahrzeuge ohne Sportpaket / für Fahrzeuge ohne AMG-Sportpaket; 	24.3601-1723.5	240631	TRW - Halter	
			←	09/07→; für Fahrzeuge ohne Sportpaket / für Fahrzeuge ohne AMG-Sportpaket; 	24.3601-1724.5	240632	TRW - Halter	
			→	09/07→; GG; 	24.3401-9931.5	241103	ATE - Halter	
			→	09/07→; GG; 	24.3401-9932.5	241104	ATE - Halter	
			→	09/07→; ALU; 	24.3406-9961.5	241019	ATE - Halter	
			→	09/07→; ALU; 	24.3406-9962.5	241020	ATE - Halter	
C 350 CDI	165 - 195	08/07→08/14	←	für Fahrzeuge mit Sportpaket / für Fahrzeuge mit AMG-Sportpaket; 	24.3606-1711.5	240780	TRW - Halter	
			←	für Fahrzeuge mit Sportpaket / für Fahrzeuge mit AMG-Sportpaket; 	24.3606-1712.5	240781	TRW - Halter	
			→	GG; 	24.3401-9931.5	241103	ATE - Halter	
			→	GG; 	24.3401-9932.5	241104	ATE - Halter	
			→	ALU; 	24.3406-9961.5	241019	ATE - Halter	
			→	ALU; 	24.3406-9962.5	241020	ATE - Halter	
C 350 CGI	225	06/11→08/14	←	für Fahrzeuge mit Sportpaket / für Fahrzeuge mit AMG-Sportpaket; 	24.3606-1711.5	240780	TRW - Halter	
			←	für Fahrzeuge mit Sportpaket / für Fahrzeuge mit AMG-Sportpaket; 	24.3606-1712.5	240781	TRW - Halter	
			→		24.3406-9961.5	241019	ATE - Halter	
			→		24.3406-9962.5	241020	ATE - Halter	
Feder, Bremssattel								
C 180 C 180 CDI C 180 CGI C 180 Kompressor C 200 CDI →	115	02/12→08/14		für Fahrzeuge ohne Sportpaket / für Fahrzeuge ohne AMG-Sportpaket	2	11.8116-0340.1	390595	ATE
	88	04/10→08/14		für Fahrzeuge ohne Sportpaket / für Fahrzeuge ohne AMG-Sportpaket				
	115	11/09→08/14		für Fahrzeuge mit Sportpaket / für Fahrzeuge mit AMG-Sportpaket	2	11.8116-0340.1	390595	ATE
	100	08/10→08/14		für Fahrzeuge mit Sportpaket / für Fahrzeuge mit AMG-Sportpaket				



	kW			 	! #		
MERCEDES-BENZ - C-KLASSE T-Model (S204) 08/07→08/14							
Feder, Bremssattel							
C 250 CDI 4-matic	150	04/10→08/14		für Fahrzeuge ohne Sportpaket / für Fahrzeuge ohne AMG-Sportpaket	2	11.8116-0340.1 390595	ATE
				für Fahrzeuge mit Sportpaket / für Fahrzeuge mit AMG-Sportpaket	2	11.8116-0340.1 390595	ATE
C 180 Kompressor C 200 CDI	115 100	08/07→08/14 08/07→12/09		09/07→; für Fahrzeuge ohne Sportpaket / für Fahrzeuge ohne AMG-Sportpaket	2	11.8116-0340.1 390595	ATE
				09/07→; für Fahrzeuge mit Sportpaket / für Fahrzeuge mit AMG-Sportpaket	2	11.8116-0340.1 390595	ATE
C 200 CGI C 250 CDI	135 150	08/07→08/14 01/09→08/14		04/09→	2	11.8116-0340.1 390595	ATE
C 200 Kompressor C 220 CDI C 230 C 280 C 320 CDI C 320 CDI 4-matic C 350 C 350 CDI 4-matic	135 125 150 170 165 165 200 165	08/07→08/14 08/07→11/08 08/07→08/14 08/07→08/14 08/07→08/14 08/07→12/11 08/07→08/14 08/07→12/11		09/07→	2	11.8116-0340.1 390595	ATE
C 220 CDI C 220 CDI 4-matic C 250 C 250 CGI C 300 C 300 CDI 4-matic C 350 CDI C 350 CDI 4-matic C 350 CGI	120 - 125 125 150 150 170 170 165 - 195 170 225	12/08→08/14 02/13→08/14 02/08→12/12 07/09→08/14 08/07→08/14 06/11→08/14 08/07→08/14 10/09→08/14 06/11→08/14			2	11.8116-0340.1 390595	ATE
C 220 CDI	120	08/07→11/08		09/07→	2	11.8116-0340.1 390595	ATE
					2	11.8116-0340.1 390595	ATE
Führungshülzensatz, Bremssattel							
C 180 C 180 CDI C 180 CGI	115 88 115	02/12→08/14 04/10→08/14 11/09→08/14	➡	für Fahrzeuge ohne Sportpaket / für Fahrzeuge ohne AMG-Sportpaket		11.0101-5407.2 260011	ATE
C 180 Kompressor C 200 CDI C 250 CDI 4-matic	115 100 150	01/08→08/14 08/10→08/14 04/10→08/14	➡	für Fahrzeuge mit Sportpaket / für Fahrzeuge mit AMG-Sportpaket		11.0101-5407.2 260011	ATE
C 180 Kompressor C 200 CDI	115 100	08/07→08/14 08/07→12/09	➡	09/07→; für Fahrzeuge ohne Sportpaket / für Fahrzeuge ohne AMG-Sportpaket		11.0101-5407.2 260011	ATE
			➡	09/07→; für Fahrzeuge mit Sportpaket / für Fahrzeuge mit AMG-Sportpaket		11.0101-5407.2 260011	ATE
C 200 CGI C 250 CDI	135 150	08/07→08/14 01/09→08/14	➡	04/09→		11.0101-5407.2 260011	ATE
C 200 Kompressor C 220 CDI C 230 C 280 C 320 CDI C 320 CDI 4-matic C 350 C 350 CDI 4-matic	135 125 150 170 165 165 200 165	08/07→08/14 08/07→11/08 08/07→08/14 08/07→08/14 08/07→08/14 08/07→12/11 08/07→08/14 08/07→12/11	➡	09/07→		11.0101-5407.2 260011	ATE
C 220 CDI C 220 CDI 4-matic C 250 C 250 CGI C 300 C 300 CDI 4-matic C 350 CDI C 350 CDI 4-matic C 350 CGI	120 - 125 125 150 150 170 170 165 - 195 170 225	12/08→08/14 02/13→08/14 02/08→12/12 07/09→08/14 08/07→08/14 06/11→08/14 08/07→08/14 10/09→08/14 06/11→08/14	➡			11.0101-5407.2 260011	ATE
C 220 CDI	120	08/07→11/08	➡			11.0101-5407.2 260011	ATE
			➡	09/07→		11.0101-5407.2 260011	ATE
Führungsbolzen, Bremssattel							
C 180 C 180 CDI C 180 CGI	115 88 115	02/12→08/14 04/10→08/14 11/09→08/14		für Fahrzeuge ohne Sportpaket / für Fahrzeuge ohne AMG-Sportpaket	2	11.8171-0008.1 990049	ATE
C 180 Kompressor C 200 CDI C 250 CDI 4-matic	115 100 150	01/08→08/14 08/10→08/14 04/10→08/14		für Fahrzeuge mit Sportpaket / für Fahrzeuge mit AMG-Sportpaket	2	11.8171-0008.1 990049	ATE
C 180 Kompressor C 200 CDI	115 100	08/07→08/14 08/07→12/09		09/07→; für Fahrzeuge ohne Sportpaket / für Fahrzeuge ohne AMG-Sportpaket	2	11.8171-0008.1 990049	ATE
→							

MERCEDES-BENZ - C-KLASSE T-Model (S204) 08/07→08/14

Führungsbolzen, Bremsattel

C 180 Kompressor C 200 CDI	115 100	08/07→08/14 08/07→12/09		09/07→; für Fahrzeuge mit Sportpaket / für Fahrzeuge mit AMG-Sportpaket	2	11.8171-0008.1	990049	ATE
C 200 CGI C 250 CDI	135 150	08/07→08/14 01/09→08/14		04/09→	2	11.8171-0008.1	990049	ATE
C 200 Kompressor C 220 CDI C 230 C 280 C 320 CDI C 320 CDI 4-matic C 350 C 350 CDI 4-matic	135 125 150 170 165 165 200 165	08/07→08/14 08/07→11/08 08/07→08/14 08/07→08/14 08/07→08/14 08/07→12/11 08/07→08/14 08/07→12/11		09/07→	2	11.8171-0008.1	990049	ATE
C 220 CDI C 220 CDI 4-matic C 250 C 250 CGI C 300 C 300 CDI 4-matic C 350 CDI C 350 CDI 4-matic C 350 CGI	120 - 125 125 150 150 170 170 165 - 195 170 225	12/08→08/14 02/13→08/14 02/08→12/12 07/09→08/14 08/07→08/14 06/11→08/14 08/07→08/14 10/09→08/14 06/11→08/14			2	11.8171-0008.1	990049	ATE
C 220 CDI	120	08/07→11/08		09/07→	2	11.8171-0008.1	990049	ATE
					2	11.8171-0008.1	990049	ATE









































Bremsschlauch



















C 180 C 180 CDI C 180 CGI C 180 Kompressor C 200 CDI C 220 CDI	115 88 115 115 100 120 - 125	02/12→08/14 04/10→08/14 11/09→08/14 01/08→08/14 08/10→08/14 12/08→08/14 125	← →		2	83.7705-0386.3	330828	L= 385
C 250 C 250 CGI C 300 C 350 CDI C 350 CGI	150 150 170 165 - 195 225	02/08→12/12 07/09→08/14 08/07→08/14 08/07→08/14 06/11→08/14			2	24.5172-0305.3	331312	L= 305
C 180 Kompressor C 200 CDI C 200 Kompressor C 220 CDI C 230 C 280 C 320 CDI C 350	115 100 135 125 150 170 165 200	08/07→08/14 08/07→12/09 08/07→08/14 08/07→11/08 08/07→08/14 08/07→08/14 08/07→08/14 08/07→08/14	← →	09/07→ 09/07→	2	83.7705-0386.3	330828	L= 385
C 200 CGI C 250 CDI	135 150	08/07→08/14 01/09→08/14	← →	04/09→ 04/09→	2	83.7705-0386.3	330828	L= 385
					2	24.5172-0305.3	331312	L= 305
C 220 CDI	120	08/07→11/08	← ← → →	09/07→ 09/07→	2	83.7705-0386.3	330828	L= 385
					2	83.7705-0386.3	330828	L= 385
					2	24.5172-0305.3	331312	L= 305
					2	24.5172-0305.3	331312	L= 305
C 220 CDI 4-matic C 250 CDI 4-matic C 300 CDI 4-matic C 350 CDI 4-matic	125 150 170 170	02/13→08/14 04/10→08/14 06/11→08/14 10/09→08/14	← →		2	24.5140-0455.3	331577	L= 455
					2	24.5172-0305.3	331312	L= 305
C 320 CDI 4-matic C 350 CDI 4-matic	165 165	08/07→12/11 08/07→12/11	← →	09/07→ 09/07→	2	24.5140-0455.3	331577	L= 455
					2	24.5172-0305.3	331312	L= 305
C 63 AMG	336 - 383	02/08→08/14	← →		2	24.5140-0405.3	331576	L= 405
					2	24.5172-0305.3	331312	L= 305







MERCEDES-BENZ - C-KLASSE T-Model (S205) 09/14→02/23

Bremssattel

AMG C 43 4-matic	270 - 287	04/16→02/21	→ →	+ eFSB; <input type="checkbox"/> + eFSB; <input type="checkbox"/>		24.6244-7003.5	241343	ATE + EMot / - Halter + eFSB
						24.6244-7004.5	241344	ATE + EMot / - Halter + eFSB
C 160 C 180 C 180 BlueTEC / d C 200 BlueTEC / d C 250 C 250 BlueTEC / d	95 115 85 100 155 150	04/15→11/19 09/14→02/21 09/14→05/18 09/14→05/18 09/14→05/18 09/14→05/18	→ → → →	für Fahrzeuge ohne AMG-Sportpaket; für Fahrzeuge ohne Sportbremsanlage; <input type="checkbox"/> für Fahrzeuge ohne AMG-Sportpaket; für Fahrzeuge ohne Sportbremsanlage; <input type="checkbox"/> für Fahrzeuge mit AMG-Sportpaket; für Fahrzeuge mit Sportbremsanlage; <input type="checkbox"/>		24.6242-7011.5 24.6242-7012.5 24.6244-7001.5	241339 241340 241327	ATE + EMot / - Halter + eFSB ATE + EMot / - Halter + eFSB ATE - Halter / + EMot + eFSB

	kw			 	! #		
MERCEDES-BENZ - C-KLASSE T-Model (S205) 09/14→02/23							
 Bremssattel							
C 250 BlueTEC / d 4-matic	150	10/14→05/18	➡	für Fahrzeuge mit AMG-Sportpaket; für Fahrzeuge mit Sportbremsanlage; 		24.6244-7002.5 241328	ATE - Halter / + EMot + eFSB
C 180 d C 300 d C 300 d 4-matic	90 180 180	05/18→02/21 06/18→02/21 06/18→02/21	➡	für Fahrzeuge ohne AMG-Sportpaket / + eFSB; für Fahrzeuge ohne Sportbremsanlage; 		24.6242-7011.5 241339	ATE + EMot / - Halter + eFSB
			➡	für Fahrzeuge ohne AMG-Sportpaket / + eFSB; für Fahrzeuge ohne Sportbremsanlage; 		24.6242-7012.5 241340	ATE + EMot / - Halter + eFSB
			➡	für Fahrzeuge mit AMG-Sportpaket / + eFSB; für Fahrzeuge mit Sportbremsanlage; 		24.6244-7001.5 241327	ATE - Halter / + EMot + eFSB
			➡	für Fahrzeuge mit AMG-Sportpaket / + eFSB; für Fahrzeuge mit Sportbremsanlage; 		24.6244-7002.5 241328	ATE - Halter / + EMot + eFSB
			➡	für Fahrzeuge mit AMG-Sportpaket; für Fahrzeuge mit Sportbremsanlage; 		24.6244-7002.5 241328	ATE - Halter / + EMot + eFSB
C 200 C 200 4-matic C 200 d C 220 d 4-matic	135 135 100 125	09/14→05/18 04/15→05/18 10/15→05/18 04/15→05/18	←	für Fahrzeuge ohne AMG-Sportpaket; für Fahrzeuge ohne Sportbremsanlage; 		24.3606-9933.5 241489	TRW - Halter
			←	für Fahrzeuge ohne AMG-Sportpaket; für Fahrzeuge ohne Sportbremsanlage; 		24.3606-9934.5 241490	TRW - Halter
			➡	für Fahrzeuge ohne AMG-Sportpaket; für Fahrzeuge ohne Sportbremsanlage; 		24.6242-7011.5 241339	ATE + EMot / - Halter + eFSB
			➡	für Fahrzeuge ohne AMG-Sportpaket; für Fahrzeuge ohne Sportbremsanlage; 		24.6242-7012.5 241340	ATE + EMot / - Halter + eFSB
			➡	für Fahrzeuge mit AMG-Sportpaket; für Fahrzeuge mit Sportbremsanlage; 		24.6244-7001.5 241327	ATE - Halter / + EMot + eFSB
			➡	für Fahrzeuge mit AMG-Sportpaket; für Fahrzeuge mit Sportbremsanlage; 		24.6244-7002.5 241328	ATE - Halter / + EMot + eFSB
			➡	für Fahrzeuge mit AMG-Sportpaket; für Fahrzeuge mit Sportbremsanlage; 		24.6244-7002.5 241328	ATE - Halter / + EMot + eFSB
C 200 d	118	05/18→02/21	←	für Fahrzeuge ohne AMG-Sportpaket; für Fahrzeuge ohne Sportbremsanlage; nicht für Felgengröße [Zoll]: 16,0; 		24.3606-9933.5 241489	TRW - Halter
			←	für Fahrzeuge ohne AMG-Sportpaket; für Fahrzeuge ohne Sportbremsanlage; nicht für Felgengröße [Zoll]: 16,0; 		24.3606-9934.5 241490	TRW - Halter
			➡	für Fahrzeuge ohne AMG-Sportpaket / + eFSB; für Fahrzeuge ohne Sportbremsanlage; 		24.6242-7011.5 241339	ATE + EMot / - Halter + eFSB
			➡	für Fahrzeuge ohne AMG-Sportpaket / + eFSB; für Fahrzeuge ohne Sportbremsanlage; 		24.6242-7012.5 241340	ATE + EMot / - Halter + eFSB
			➡	für Fahrzeuge mit AMG-Sportpaket / + eFSB; für Fahrzeuge mit Sportbremsanlage; 		24.6244-7001.5 241327	ATE - Halter / + EMot + eFSB
			➡	für Fahrzeuge mit AMG-Sportpaket / + eFSB; für Fahrzeuge mit Sportbremsanlage; 		24.6244-7002.5 241328	ATE - Halter / + EMot + eFSB
			➡	für Fahrzeuge mit AMG-Sportpaket / + eFSB; für Fahrzeuge mit Sportbremsanlage; 		24.6244-7002.5 241328	ATE - Halter / + EMot + eFSB
C 200 d C 200 EQ Boost C 220 d	110 135 143	05/18→11/18 04/18→02/21 04/18→02/21	←	für Fahrzeuge ohne AMG-Sportpaket; für Fahrzeuge ohne Sportbremsanlage; 		24.3606-9933.5 241489	TRW - Halter
			←	für Fahrzeuge ohne AMG-Sportpaket; für Fahrzeuge ohne Sportbremsanlage; 		24.3606-9934.5 241490	TRW - Halter
			➡	für Fahrzeuge ohne AMG-Sportpaket / + eFSB; für Fahrzeuge ohne Sportbremsanlage; 		24.6242-7011.5 241339	ATE + EMot / - Halter + eFSB
			➡	für Fahrzeuge ohne AMG-Sportpaket / + eFSB; für Fahrzeuge ohne Sportbremsanlage; 		24.6242-7012.5 241340	ATE + EMot / - Halter + eFSB
			➡	für Fahrzeuge mit AMG-Sportpaket / + eFSB; für Fahrzeuge mit Sportbremsanlage; 		24.6244-7001.5 241327	ATE - Halter / + EMot + eFSB
			➡	für Fahrzeuge mit AMG-Sportpaket / + eFSB; für Fahrzeuge mit Sportbremsanlage; 		24.6244-7002.5 241328	ATE - Halter / + EMot + eFSB
			➡	für Fahrzeuge mit AMG-Sportpaket / + eFSB; für Fahrzeuge mit Sportbremsanlage; 		24.6244-7002.5 241328	ATE - Halter / + EMot + eFSB
C 200 EQ Boost 4-matic C 220 d 4-matic	135 143	04/18→02/21 05/18→02/21	←	für Fahrzeuge ohne AMG-Sportpaket; für Fahrzeuge ohne elektr. Dämpferregulierung; für Fahrzeuge ohne Sportbremsanlage; 		24.3606-9933.5 241489	TRW - Halter
			←	für Fahrzeuge ohne AMG-Sportpaket; für Fahrzeuge ohne elektr. Dämpferregulierung; für Fahrzeuge ohne Sportbremsanlage; 		24.3606-9934.5 241490	TRW - Halter
			➡	für Fahrzeuge ohne AMG-Sportpaket / + eFSB; für Fahrzeuge ohne Sportbremsanlage; 		24.6242-7011.5 241339	ATE + EMot / - Halter + eFSB
			➡	für Fahrzeuge ohne AMG-Sportpaket / + eFSB; für Fahrzeuge ohne Sportbremsanlage; 		24.6242-7012.5 241340	ATE + EMot / - Halter + eFSB
			➡	für Fahrzeuge ohne AMG-Sportpaket / + eFSB; für Fahrzeuge ohne Sportbremsanlage; 		24.6242-7012.5 241340	ATE + EMot / - Halter + eFSB
→							

	kW			 	! #		
MERCEDES-BENZ - C-KLASSE T-Model (S205) 09/14→02/23							
Bremssattel							
C 200 EQ Boost 4-matic C 220 d 4-matic	135 143	04/18→02/21 05/18→02/21	➔	für Fahrzeuge mit AMG-Sportpaket / + eFSB; für Fahrzeuge mit Sportbremsanlage; 	24.6244-7001.5 24.6244-7002.5	241327 241328	ATE - Halter / + EMot + eFSB ATE - Halter / + EMot + eFSB
C 220 BlueTEC / d	120 - 125	09/14→05/18	➔	für Fahrzeuge ohne AMG-Sportpaket; für Fahrzeuge ohne Sportbremsanlage; 	24.3606-9933.5 24.3606-9934.5	241489 241490	TRW - Halter TRW - Halter
			➔	für Fahrzeuge ohne AMG-Sportpaket; nicht für Taxifahrzeuge; für Fahrzeuge ohne Sportbremsanlage; 	24.6242-7011.5	241339	ATE + EMot / - Halter + eFSB
			➔	für Fahrzeuge ohne AMG-Sportpaket; nicht für Taxifahrzeuge; für Fahrzeuge ohne Sportbremsanlage; 	24.6242-7012.5	241340	ATE + EMot / - Halter + eFSB
			➔	für Fahrzeuge mit AMG-Sportpaket; für Taxifahrzeuge; für Fahrzeuge mit Sportbremsanlage; 	24.6244-7001.5	241327	ATE - Halter / + EMot + eFSB
			➔	für Fahrzeuge mit AMG-Sportpaket; für Taxifahrzeuge; für Fahrzeuge mit Sportbremsanlage; 	24.6244-7002.5	241328	ATE - Halter / + EMot + eFSB
C 300 C 300 4-matic C 300 BlueTEC Hybrid / h C 300 de C 300 e C 300 EQ Boost C 300 EQ Boost 4-matic C 350 e C 400 4-matic	180 190 150 225 235 190 190 205 245	09/15→05/18 05/18→02/21 10/14→05/18 05/19→02/21 07/19→02/21 05/19→02/21 05/19→02/21 02/15→05/18 10/14→02/21	➔		24.6244-7001.5 24.6244-7002.5	241327 241328	ATE - Halter / + EMot + eFSB ATE - Halter / + EMot + eFSB
C 300	190	05/18→02/21	➔	+ eFSB; 	24.6244-7001.5	241327	ATE - Halter / + EMot + eFSB
			➔	+ eFSB; 	24.6244-7002.5	241328	ATE - Halter / + EMot + eFSB
C 450 AMG 4-matic	270	04/15→05/18	➔		24.6244-7003.5	241343	ATE + EMot / - Halter + eFSB
			➔		24.6244-7004.5	241344	ATE + EMot / - Halter + eFSB
Führungshülzensatz, Bremssattel							
AMG C 43 4-matic C 160 C 180 C 180 BlueTEC / d C 180 d C 200 C 200 4-matic C 200 BlueTEC / d C 200 d C 200 EQ Boost C 200 EQ Boost 4-matic C 220 BlueTEC / d C 220 d C 220 d 4-matic C 250 C 250 BlueTEC / d C 250 BlueTEC / d 4-matic C 300 C 300 4-matic C 300 BlueTEC Hybrid / h C 300 d C 300 d 4-matic C 300 de C 300 e C 300 EQ Boost C 300 EQ Boost 4-matic C 350 e	270 - 287 95 115 85 90 135 135 100 100 - 118 135 135 120 - 125 143 125 - 143 155 150 150 180 - 190 190 150 180 180 225 235 190 190 205	04/16→02/21 04/15→11/19 09/14→02/21 09/14→05/18 05/18→02/21 09/14→05/18 04/15→05/18 09/14→05/18 10/15→02/21 118 04/18→02/21 04/18→02/21 09/14→05/18 04/18→02/21 04/15→02/21 09/14→05/18 09/14→05/18 10/14→05/18 09/15→02/21 05/18→02/21 10/14→05/18 06/18→02/21 06/18→02/21 05/19→02/21 07/19→02/21 05/19→02/21 05/19→02/21 02/15→05/18	➔		11.0101-5407.2	260011	ATE
Führungsbolzen, Bremssattel							
AMG C 43 4-matic C 160 C 180 C 180 BlueTEC / d ➔	270 95 115 85	04/16→05/18 04/15→11/19 09/14→02/21 09/14→05/18	➔		11.8171-0008.1	990049	ATE

	kW			 	! #		
MERCEDES-BENZ - C-KLASSE T-Model (S205) 09/14→02/23							
Führungsbolzen, Bremsattel							
C 200	135	09/14→05/18	➔			11.8171-0008.1 990049	ATE
C 200 4-matic	135	04/15→05/18					
C 200 BlueTEC / d	100	09/14→05/18					
C 200 d	100	10/15→05/18					
C 220 BlueTEC / d	120 - 125	09/14→05/18					
C 220 d 4-matic	125	04/15→05/18					
C 250	155	09/14→05/18					
C 250 BlueTEC / d	150	09/14→05/18					
C 250 BlueTEC / d 4-matic	150	10/14→05/18					
C 300	180	09/15→05/18					
C 300 4-matic	190	05/18→02/21					
C 300 BlueTEC Hybrid / h	150	10/14→05/18					
C 300 de	225	05/19→02/21					
C 300 e	235	07/19→02/21					
C 300 EQ Boost	190	05/19→02/21					
C 300 EQ Boost 4-matic	190	05/19→02/21					
C 350 e	205	02/15→05/18					
AMG C 43 4-matic	287	05/18→02/21	➔		2	11.8171-0008.1 990049	ATE
C 180 d	90	05/18→02/21					
C 200 d	110 - 118	05/18→02/21					
C 200 EQ Boost	135	04/18→02/21					
C 200 EQ Boost 4-matic	135	04/18→02/21					
C 220 d	143	04/18→02/21					
C 220 d 4-matic	143	05/18→02/21					
C 300	190	05/18→02/21					
C 300 d	180	06/18→02/21					
C 300 d 4-matic	180	06/18→02/21					
Bremsschlauch							
AMG C 43 4-matic	270 - 287	04/16→02/21	➔		2	24.5147-0370.3 331599	L= 370
C 450 AMG 4-matic	270	04/15→05/18					
AMG C 63	350	10/15→02/21	➔		2	83.7715-0603.3 331719	L= 602
AMG C 63 S	375	10/15→02/21	➔		2	83.7769-0370.3 331721	L= 369
C 160	95	04/15→11/19	➔	für Fahrzeuge ohne Airmatic DC	2	24.5102-0362.3 331652	L= 390
C 180	115	09/14→08/20					
C 180 BlueTEC / d	85	09/14→05/18	➔	für Fahrzeuge mit Airmatic DC	2	24.5104-0471.3 331642	L= 470
C 200	135	09/14→05/18	➔		2	24.5147-0370.3 331599	L= 370
C 200 BlueTEC / d	100	09/14→05/18					
C 200 d	100	10/15→05/18					
C 220 BlueTEC / d	120 - 125	09/14→05/18					
C 250	155	09/14→05/18					
C 250 BlueTEC / d	150	09/14→05/18					
C 300	180	09/15→05/18					
C 300 BlueTEC Hybrid / h	150	10/14→05/18					
C 350 e	205	02/15→05/18					
C 400 4-matic	245	10/14→02/21					
C 160	95	06/19→11/19	➔	für Fahrzeuge ohne Airmatic DC; für Fahrzeuge ohne elektr. Dämpferregulierung	2	24.5102-0362.3 331652	L= 390
C 180	115	06/19→02/21					
C 180 d	90	05/18→02/21					
C 200 d	110 - 118	05/18→02/21	➔	für Fahrzeuge mit Airmatic DC; für Fahrzeuge mit elektr. Dämpferregulierung	2	24.5104-0471.3 331642	L= 470
C 200 EQ Boost	135	04/18→02/21					
C 220 d	143	04/18→02/21	➔		2	24.5147-0370.3 331599	L= 370
C 300	190	05/18→02/21					
C 300 d	180	06/18→02/21					
C 300 de	225	05/19→02/21					
C 300 e	235	07/19→02/21					
C 300 EQ Boost	190	05/19→02/21					
C 200 4-matic	135	04/15→05/18	➔		2	24.5104-0471.3 331642	L= 470
C 200 EQ Boost 4-matic	135	04/18→02/21					
C 220 d 4-matic	125 - 143	04/15→02/21	➔		2	24.5147-0370.3 331599	L= 370
C 250 BlueTEC / d 4-matic	150	10/14→05/18					
C 300 4-matic	190	05/18→02/21					
C 300 d 4-matic	180	06/18→02/21					
C 300 EQ Boost 4-matic	190	05/19→02/21					
Stellelement, Feststellbremse Bremsattel							
AMG C 43 4-matic	270 - 287	04/16→02/21	➔	<input type="checkbox"/>		24.6281-2003.2 250168	ATE
C 160	95	04/15→11/19	➔	<input type="checkbox"/>		24.6281-2004.2 250169	ATE
C 180	115	09/14→02/21					
C 180 BlueTEC / d	85	09/14→05/18	➔				

MERCEDES-BENZ - C-KLASSE T-Model (S205) 09/14→02/23





























Stellelement, Feststellbremse Bremsattel











C 180 d	90	05/18→02/21	➡	☐		24.6281-2003.2	250168	ATE
C 200	135	09/14→05/18	➡	☐		24.6281-2004.2	250169	ATE
C 200 4-matic	135	04/15→05/18	➡	☐				
C 200 BlueTEC / d	100	09/14→05/18						
C 200 d	100 - 118	10/15→02/21						
C 200 EQ Boost	135	04/18→02/21						
C 200 EQ Boost 4-matic	135	04/18→02/21						
C 220 BlueTEC / d	120 - 125	09/14→05/18						
C 220 d	143	04/18→02/21						
C 220 d 4-matic	125 - 143	04/15→02/21						
C 250	155	09/14→05/18						
C 250 BlueTEC / d	150	09/14→05/18						
C 250 BlueTEC / d 4-matic	150	10/14→05/18						
C 300	180 - 190	09/15→02/21						
C 300 4-matic	190	05/18→02/21						
C 300 BlueTEC Hybrid / h	150	10/14→05/18						
C 300 d	180	06/18→02/21						
C 300 d 4-matic	180	06/18→02/21						
C 300 de	225	05/19→02/21						
C 300 e	235	07/19→02/21						
C 300 EQ Boost	190	05/19→02/21						
C 300 EQ Boost 4-matic	190	05/19→02/21						
C 350 e	205	02/15→05/18						
C 400 4-matic	245	10/14→02/21						
C 450 AMG 4-matic	270	04/15→05/18						

MERCEDES-BENZ - CLA Coupe (C117) 01/13→03/19

Bremsattel

CLA 180	90	01/13→03/19	←	☐	für Fahrzeuge mit Sportpaket / für Fahrzeuge mit AMG-Sportpaket; ☐	24.3601-1737.5	241245	TRW - Halter
CLA 180 CDI / d	80	10/13→05/18						
CLA 200	110 - 115	01/13→03/19	←	☐	für Fahrzeuge mit Sportpaket / für Fahrzeuge mit AMG-Sportpaket; ☐	24.3601-1738.5	241246	TRW - Halter
CLA 200 CDI / d	100	07/14→03/19						
CLA 200 CDI / d 4-matic	100	07/14→03/19	←	☐	für Fahrzeuge ohne Sportpaket / für Fahrzeuge ohne AMG-Sportpaket; ☐	24.3601-1759.5	241505	TRW - Halter
CLA 200 CDI	100	06/13→08/14	←	☐	für Fahrzeuge ohne Sportpaket / für Fahrzeuge ohne AMG-Sportpaket; ☐	24.3601-1760.5	241506	TRW - Halter
			➡	☐		24.6234-7003.5	241533	ATE - Halter + eFSB
			➡	☐		24.6234-7004.5	241534	ATE - Halter + eFSB
CLA 220 4-matic	135	04/16→03/19	←	☐	für Fahrzeuge ohne Sportpaket / für Fahrzeuge ohne AMG-Sportpaket; ☐	24.3601-1759.5	241505	TRW - Halter
			←	☐	für Fahrzeuge ohne Sportpaket / für Fahrzeuge ohne AMG-Sportpaket; ☐	24.3601-1760.5	241506	TRW - Halter
			➡	☐	für Fahrzeuge ohne Sportpaket / für Fahrzeuge ohne AMG-Sportpaket; ☐	24.6234-7003.5	241533	ATE - Halter + eFSB
			➡	☐	für Fahrzeuge ohne Sportpaket / für Fahrzeuge ohne AMG-Sportpaket; ☐	24.6234-7004.5	241534	ATE - Halter + eFSB
CLA 220 CDI / d	120 - 130	01/13→03/19	←	☐	für Fahrzeuge ohne Sportpaket / für Fahrzeuge ohne AMG-Sportpaket; ☐	24.3601-1759.5	241505	TRW - Halter
CLA 220 CDI / d 4-matic	120 - 130	08/14→03/19	←	☐	für Fahrzeuge ohne Sportpaket / für Fahrzeuge ohne AMG-Sportpaket; ☐	24.3601-1760.5	241506	TRW - Halter
			➡	☐		24.6234-7003.5	241533	ATE - Halter + eFSB
			➡	☐		24.6234-7004.5	241534	ATE - Halter + eFSB
CLA 220 CDI 4-matic	125	07/14→03/19	←	☐	für Fahrzeuge ohne Sportbremsanlage; für Fahrzeuge ohne AMG-Sportpaket; ☐	24.3601-1759.5	241505	TRW - Halter
			←	☐	für Fahrzeuge ohne Sportbremsanlage; für Fahrzeuge ohne AMG-Sportpaket; ☐	24.3601-1760.5	241506	TRW - Halter
			➡	☐	→ 07/14; ☐	24.6234-7003.5	241533	ATE - Halter + eFSB
			➡	☐	→ 07/14; ☐	24.6234-7004.5	241534	ATE - Halter + eFSB
CLA 250	155	01/13→03/19	➡	☐		24.6234-7003.5	241533	ATE - Halter + eFSB
			➡	☐		24.6234-7004.5	241534	ATE - Halter + eFSB
CLA 250	160	07/15→03/19	➡	☐	für Fahrzeuge ohne Sportpaket / für Fahrzeuge ohne AMG-Sportpaket; ☐	24.6234-7003.5	241533	ATE - Halter + eFSB
			➡	☐	für Fahrzeuge ohne Sportpaket / für Fahrzeuge ohne AMG-Sportpaket; ☐	24.6234-7004.5	241534	ATE - Halter + eFSB
CLA 250 4-matic	155	07/13→03/19	➡	☐	für Fahrzeuge ohne AMG-Sportpaket; für Fahrzeuge ohne Sportbremsanlage;	24.6234-7003.5	241533	ATE - Halter + eFSB

	kw			 	! #		
MERCEDES-BENZ - CLA Coupe (C117) 01/13→03/19							
 Bremssattel							
CLA 250 4-matic	155	07/13→03/19	➔	nicht für Sonderausstattungscode (SA-Code): P84; 			
			➔	für Fahrzeuge ohne AMG-Sportpaket; für Fahrzeuge ohne Sportbremsanlage; nicht für Sonderausstattungscode (SA-Code): P84; 	24.6234-7004.5	241534	ATE - Halter + eFSB
 Bremsschlauch							
AMG CLA 45 4-matic	280	07/15→03/19	➔		2	83.7713-0374.3	331519 L= 375
CLA 180	90	01/13→03/19					
CLA 180 CDI / d	80	10/13→05/18					
CLA 200	110 - 115	01/13→03/19					
CLA 200 CDI / d	100	07/14→03/19					
CLA 200 CDI / d 4-matic	100	07/14→03/19					
CLA 200 CDI	100	06/13→08/14					
CLA 220 4-matic	135	04/16→03/19					
CLA 220 CDI / d	120 - 130	01/13→03/19					
CLA 220 CDI / d 4-matic	120 - 130	08/14→03/19					
CLA 220 CDI 4-matic	125	07/14→03/19					
CLA 250	155 - 160	01/13→03/19					
CLA 250 4-matic	155 - 160	07/13→03/19					
CLA 45 AMG 4-matic	265	07/13→03/19					
MERCEDES-BENZ - CLA Shooting Brake (X117) 01/15→03/19							
 Bremssattel							
CLA 180	90	01/15→03/19	➔	für Fahrzeuge mit AMG-Sportpaket; 	24.3601-1737.5	241245	TRW - Halter
CLA 180 d	80	07/15→05/18	➔		24.3601-1738.5	241246	TRW - Halter
CLA 200	115	01/15→03/19	➔	für Fahrzeuge mit AMG-Sportpaket; 	24.3601-1738.5	241246	TRW - Halter
CLA 200 CDI / d	100	01/15→03/19	➔	für Fahrzeuge ohne AMG-Sportpaket; 	24.3601-1759.5	241505	TRW - Halter
CLA 200 CDI / d 4-matic	100	01/15→03/19	➔	für Fahrzeuge ohne AMG-Sportpaket; 	24.3601-1760.5	241506	TRW - Halter
			➔		24.6234-7003.5	241533	ATE - Halter + eFSB
			➔		24.6234-7004.5	241534	ATE - Halter + eFSB
CLA 220 4-matic	135	04/16→03/19	➔	für Fahrzeuge ohne AMG-Sportpaket; - USA; 	24.3601-1759.5	241505	TRW - Halter
			➔	für Fahrzeuge ohne AMG-Sportpaket; - USA; 	24.3601-1760.5	241506	TRW - Halter
CLA 220 CDI / d	120 - 130	01/15→03/19	➔	für Fahrzeuge ohne AMG-Sportpaket; 	24.3601-1759.5	241505	TRW - Halter
CLA 220 CDI / d 4-matic	120 - 130	01/15→03/19	➔	für Fahrzeuge ohne AMG-Sportpaket; 	24.3601-1760.5	241506	TRW - Halter
CLA 220 d	125	07/18→03/19	➔		24.6234-7003.5	241533	ATE - Halter + eFSB
			➔		24.6234-7004.5	241534	ATE - Halter + eFSB
CLA 220 d 4-matic	125	07/18→03/19	➔	für Fahrzeuge ohne AMG-Sportpaket; 	24.3601-1759.5	241505	TRW - Halter
			➔	für Fahrzeuge ohne AMG-Sportpaket; 	24.3601-1760.5	241506	TRW - Halter
CLA 250	155	01/15→03/19	➔	für Fahrzeuge ohne AMG-Sportpaket; 	24.6234-7003.5	241533	ATE - Halter + eFSB
			➔	für Fahrzeuge ohne AMG-Sportpaket; 	24.6234-7004.5	241534	ATE - Halter + eFSB
 Bremsschlauch							
AMG CLA 45 4-matic	280	07/15→03/19	➔		2	83.7713-0374.3	331519 L= 375
CLA 180	90	01/15→03/19					
CLA 180 d	80	07/15→05/18					
CLA 200	115	01/15→03/19					
CLA 200 CDI / d	100	01/15→03/19					
CLA 200 CDI / d 4-matic	100	01/15→03/19					
CLA 220 4-matic	135	04/16→03/19					
CLA 220 CDI / d	120 - 130	01/15→03/19					
CLA 220 CDI / d 4-matic	120 - 130	01/15→03/19					
CLA 220 d	125	07/18→03/19					
CLA 220 d 4-matic	125	07/18→03/19					
CLA 250	155	01/15→03/19					
CLA 250 4-matic	155 - 160	01/15→03/19					
CLA 45 AMG 4-matic	265	01/15→07/15					

	kw					! #		
MERCEDES-BENZ - CLC-KLASSE (CL203) 05/08→06/11								
 Bremssattel								
CLC 160	95	02/09→06/11	➔	→ 10/10; ☐			24.4361-0023.5 230089	ATE
			➔	→ 10/10; ☐			24.4361-0024.5 230090	ATE
CLC 180 Kompressor CLC 200 CDI CLC 220 CDI	105 90 100 - 110	05/08→06/11 05/08→06/11 05/08→06/11	➔	→ 10/10; ☐			24.3571-1739.5 240944	TRW - Halter
			➔	→ 10/10; ☐			24.3571-1740.5 240945	TRW - Halter
			➔	→ 10/10; ☐			24.4361-0023.5 230089	ATE
			➔	→ 10/10; ☐			24.4361-0024.5 230090	ATE
CLC 200 Kompressor CLC 350	135 200	05/08→06/11 05/08→06/11	➔	→ 10/10; ☐			24.9936-0035.5 230047	ATE
			➔	→ 10/10; ☐			24.9936-0036.5 230048	ATE
CLC 230 CLC 250	150 150	05/08→06/11 06/09→06/11	➔	☐			24.9936-0035.5 230047	ATE
			➔	☐			24.9936-0036.5 230048	ATE
Zubehörsatz, Bremssattel								
CLC 160 CLC 180 Kompressor CLC 200 CDI CLC 200 Kompressor CLC 220 CDI	95 105 90 135 100 - 110	02/09→06/11 05/08→06/11 05/08→06/11 05/08→06/11 05/08→06/11	➔	→ 10/10			24.0101-3803.2 260101	TRW
CLC 230 CLC 250	150 150	05/08→06/11 06/09→06/11	➔				24.0101-3803.2 260101	TRW
 Bremsschlauch								
CLC 160 CLC 180 Kompressor CLC 200 CDI CLC 200 Kompressor CLC 220 CDI	95 105 90 135 100 - 110	02/09→06/11 05/08→06/11 05/08→06/11 05/08→06/11 05/08→06/11	➔	→ 10/10	2	83.7705-0386.3 330828	L= 385	
			➔	→ 10/10	2	24.5123-0281.3 330877	L= 280	
CLC 350	200	05/08→06/11						
CLC 230 CLC 250	150 150	05/08→06/11 06/09→06/11	➔		2	83.7705-0386.3 330828	L= 385	
			➔		2	24.5123-0281.3 330877	L= 280	
MERCEDES-BENZ - CLK (C208) 06/97→12/03								
 Bremssattel								
CLK 200 CLK 200 Kompressor	100 120 - 141	06/97→06/02 06/97→06/02	➔	☐			24.3571-8511.5 240491	ATE - Halter
			➔	☐			24.3571-8512.5 240492	ATE - Halter
CLK 230 Kompressor	142 - 145	06/97→06/02	➔	F 000851 / T 000001→; ☐			24.4236-8003.5 230139	ATE
			➔	F 000851 / T 000001→; ☐			24.4236-8004.5 230140	ATE
			➔	→ F 000850; ☐			24.9238-8035.5 230025	ATE
			➔	→ F 000850; ☐			24.9238-8036.5 230026	ATE
CLK 320	160	06/97→06/02	➔	☐			24.3571-8509.5 241032	ATE - Halter
			➔	☐			24.3571-8510.5 241033	ATE - Halter
			➔	→ F 196683 / T 098095; ☐			24.9236-8001.5 230007	ATE
			➔	→ F 196683 / T 098095; ☐			24.9236-8002.5 230008	ATE
			➔	F 196684 / T 098096→; ☐			24.9936-0035.5 230047	ATE
			➔	F 196684 / T 098096→; ☐			24.9936-0036.5 230048	ATE
CLK 430	205	07/98→06/02	➔	☐			24.3571-8509.5 241032	ATE - Halter
			➔	☐			24.3571-8510.5 241033	ATE - Halter
			➔	F126679→; ☐			24.4421-8025.5 230127	ATE
			➔	F126679→; ☐			24.4421-8026.5 230128	ATE
			➔	→ F 129678; ☐			24.9236-8001.5 230007	ATE
			➔	→ F 129678; ☐			24.9236-8002.5 230008	ATE
CLK 55 AMG	255	08/99→06/02	➔	☐			24.4421-8025.5 230127	ATE
			➔	☐			24.4421-8026.5 230128	ATE
Halter, Bremssattel								
CLK 200 CLK 200 Kompressor CLK 230 Kompressor →	100 120 - 141 142 - 145	06/97→06/02 06/97→06/02 06/97→06/02	➔		2	11.8170-0401.1 260103	ATE	



MERCEDES-BENZ - CLK (C208) 06/97→12/03

Feder, Bremssattel

CLK 200	100	06/97→06/02	←		2	11.8116-0253.1	390512	ATE
CLK 200 Kompressor	120 - 141	06/97→06/02						
CLK 230 Kompressor	142 - 145	06/97→06/02						
CLK 320	160	06/97→06/02						
CLK 430	205	07/98→06/02	←	F129679→	2	11.8116-0133.1	390511	ATE
			←		2	11.8116-0253.1	390512	ATE
CLK 55 AMG	255	08/99→06/02	←		2	11.8116-0133.1	390511	ATE

Führungshülzensatz, Bremssattel

CLK 200	100	06/97→06/02	←			11.0101-5407.2	260011	ATE
CLK 200 Kompressor	120 - 141	06/97→06/02						
CLK 230 Kompressor	142 - 145	06/97→06/02						
CLK 320	160	06/97→06/02						
CLK 430	205	07/98→06/02	←			11.0101-5407.2	260011	ATE
			←	F129679→		11.0101-7003.2	260124	ATE

Führungsbolzen, Bremssattel

CLK 200	100	06/97→06/02	←		2	11.8171-0008.1	990049	ATE
CLK 200 Kompressor	120 - 141	06/97→06/02						
CLK 230 Kompressor	142 - 145	06/97→06/02						
CLK 320	160	06/97→06/02						
CLK 430	205	07/98→06/02		F129679→		11.8171-0096.1	250155	ATE
				→ F129678		11.8171-0096.1	250155	ATE
			←		2	11.8171-0008.1	990049	ATE

Schraube, Bremssattel

CLK 200	100	06/97→06/02	←		4	13.8190-0330.1	990134	M12x1,5
CLK 200 Kompressor	120 - 141	06/97→06/02						
CLK 230 Kompressor	142 - 145	06/97→06/02						
CLK 320	160	06/97→06/02						
CLK 55 AMG	255	08/99→06/02						
CLK 430	205	07/98→06/02	←	+ AUS	4	13.8190-0330.1	990134	M12x1,5
			←	F129679→	4	13.8190-0330.1	990134	M12x1,5
			←	→ F129678	4	13.8190-0330.1	990134	M12x1,5











Bremsschlauch











CLK 200	100	06/97→06/02	←		2	83.7705-0386.3	330828	L= 385
CLK 200 Kompressor	120 - 141	06/97→06/02	→		2	24.5123-0281.3	330877	L= 280
CLK 230 Kompressor	142 - 145	06/97→06/02						
CLK 320	160	06/97→06/02						
CLK 430	205	07/98→06/02						
CLK 55 AMG	255	08/99→06/02						











MERCEDES-BENZ - CLK (C209) 05/02→03/10







Bremssattel







CLK 200 CGI	125	07/03→05/09	←	→ 04/09; für Fahrzeuge ohne Sportpaket / für Fahrzeuge ohne AMG-Sportpaket; <input type="checkbox"/>		24.3571-1739.5	240944	TRW - Halter
CLK 200 Kompressor	120	09/02→05/09	←	→ 04/09; für Fahrzeuge ohne Sportpaket / für Fahrzeuge ohne AMG-Sportpaket; <input type="checkbox"/>		24.3571-1740.5	240945	TRW - Halter
			→	→ 04/09; für Fahrzeuge ohne Sportpaket / für Fahrzeuge ohne AMG-Sportpaket; <input type="checkbox"/>		24.4361-0023.5	230089	ATE
			→	→ 04/09; für Fahrzeuge ohne Sportpaket / für Fahrzeuge ohne AMG-Sportpaket; <input type="checkbox"/>		24.4361-0024.5	230090	ATE
			→	→ 04/09; für Fahrzeuge mit Sportpaket / für Fahrzeuge mit AMG-Sportpaket; <input type="checkbox"/>		24.9936-0035.5	230047	ATE
			→	→ 04/09; für Fahrzeuge mit Sportpaket / für Fahrzeuge mit AMG-Sportpaket; <input type="checkbox"/>		24.9936-0036.5	230048	ATE
CLK 200 Kompressor	135	10/06→05/09	→	→ 04/09; <input type="checkbox"/>		24.9936-0035.5	230047	ATE
→								









	kw					! #		
MERCEDES-BENZ - CLK (C209) 05/02→03/10								
 Bremssattel								
CLK 240	120 - 125	06/02→05/09	➔	→ 04/09; ☐			24.9936-0036.5 230048	ATE
CLK 270 CDI	125	10/02→05/09						
CLK 320	160	06/02→05/09						
CLK 220 CDI	100 - 110	01/05→05/09	➔	05/05→ 04/09; für Fahrzeuge ohne Sportpaket / für Fahrzeuge ohne AMG-Sportpaket; ☐			24.3571-1739.5 240944	TRW - Halter
			➔	05/05→ 04/09; für Fahrzeuge ohne Sportpaket / für Fahrzeuge ohne AMG-Sportpaket; ☐			24.3571-1740.5 240945	TRW - Halter
			➔	05/05→ 04/09; für Fahrzeuge ohne Sportpaket / für Fahrzeuge ohne AMG-Sportpaket; ☐			24.4361-0023.5 230089	ATE
			➔	05/05→ 04/09; für Fahrzeuge ohne Sportpaket / für Fahrzeuge ohne AMG-Sportpaket; ☐			24.4361-0024.5 230090	ATE
			➔	05/05→ 04/09; für Fahrzeuge mit Sportpaket / für Fahrzeuge mit AMG-Sportpaket; ☐			24.9936-0035.5 230047	ATE
			➔	05/05→ 04/09; für Fahrzeuge mit Sportpaket / für Fahrzeuge mit AMG-Sportpaket; ☐			24.9936-0036.5 230048	ATE
CLK 270 CDI	120	02/03→06/05	➔	☐			24.9936-0035.5 230047	ATE
			➔	☐			24.9936-0036.5 230048	ATE
CLK 280	170	01/05→05/09	➔	05/05→ 04/09; ☐			24.9936-0035.5 230047	ATE
CLK 320 CDI	165	01/05→05/09	➔					
CLK 350	200	01/05→05/09	➔	05/05→ 04/09; ☐			24.9936-0036.5 230048	ATE
Zubehörsatz, Bremssattel								
CLK 200 CGI	125	07/03→05/09	➔	→ 04/09			24.0101-3803.2 260101	TRW
CLK 200 Kompressor	120	09/02→05/09						
CLK 220 CDI	100 - 110	01/05→05/09	➔	05/05→ 04/09			24.0101-3803.2 260101	TRW
 Bremsschlauch								
CLK 200 CGI	125	07/03→05/09	➔	→ 04/09	2	83.7705-0386.3 330828	L= 385	
CLK 200 Kompressor	120 - 135	09/02→05/09	➔	→ 04/09	2	24.5123-0281.3 330877	L= 280	
CLK 240	120 - 125	06/02→05/09						
CLK 270 CDI	125	10/02→05/09						
CLK 320	160	06/02→05/09						
CLK 500	225 - 285	06/02→05/09						
CLK 55 AMG	270	09/02→05/09						
CLK 63 AMG	354 - 373	04/06→05/09						
CLK 220 CDI	100 - 110	01/05→05/09	➔	05/05→ 04/09	2	83.7705-0386.3 330828	L= 385	
CLK 280	170	01/05→05/09	➔	05/05→ 04/09	2	24.5123-0281.3 330877	L= 280	
CLK 320 CDI	165	01/05→05/09						
CLK 350	200	01/05→05/09						
CLK 270 CDI	120	02/03→06/05	➔		2	83.7705-0386.3 330828	L= 385	
			➔		2	24.5123-0281.3 330877	L= 280	
MERCEDES-BENZ - CLK Cabriolet (A208) 03/98→03/02								
 Bremssattel								
CLK 200	100	03/98→03/02	➔	06/98→; ☐			24.3571-8511.5 240491	ATE - Halter
			➔	06/98→; ☐			24.3571-8512.5 240492	ATE - Halter
			➔	06/98→; ☐			24.4236-8003.5 230139	ATE
			➔	06/98→; ☐			24.4236-8004.5 230140	ATE
CLK 200 Kompressor	120	06/00→03/02	➔	☐			24.3571-8509.5 241032	ATE - Halter
CLK 230 Kompressor	145	06/00→03/02	➔	☐			24.3571-8510.5 241033	ATE - Halter
			➔	→ F 196683 / T 098095; ☐			24.9236-8001.5 230007	ATE
			➔	→ F 196683 / T 098095; ☐			24.9236-8002.5 230008	ATE
			➔	F 196684 / T 098096→; ☐			24.9936-0035.5 230047	ATE
			➔	F 196684 / T 098096→; ☐			24.9936-0036.5 230048	ATE
CLK 200 Kompressor	141	03/98→06/00	➔	06/98→; ☐			24.3571-8509.5 241032	ATE - Halter
CLK 230 Kompressor	142	03/98→06/00						
CLK 320	160	03/98→03/02	➔	06/98→; ☐			24.3571-8510.5 241033	ATE - Halter
→								

	kW					! #			
MERCEDES-BENZ - CLK Cabriolet (A208) 03/98→03/02									
 Bremssattel									
CLK 200 Kompressor	141	03/98→06/00	➔	06/98→; → F 196683 / T 098095; ☐			24.9236-8001.5	230007	ATE
CLK 230 Kompressor	142	03/98→06/00	➔	06/98→; → F 196683 / T 098095; ☐			24.9236-8002.5	230008	ATE
CLK 320	160	03/98→03/02	➔	F 196684 / T 098096→; ☐			24.9936-0035.5	230047	ATE
			➔	F 196684 / T 098096→; ☐			24.9936-0036.5	230048	ATE
CLK 430	205	09/98→03/02	➔	06/99→; ☐			24.4421-8025.5	230127	ATE
			➔	06/99→; ☐			24.4421-8026.5	230128	ATE
CLK 55 AMG	255	01/00→03/02	➔	☐			24.4421-8025.5	230127	ATE
			➔	☐			24.4421-8026.5	230128	ATE
Halter, Bremssattel									
CLK 200	100	03/98→03/02	➔	06/98→		2	11.8170-0401.1	260103	ATE
Feder, Bremssattel									
CLK 200	100	03/98→03/02	➔	06/98→		2	11.8116-0253.1	390512	ATE
CLK 200 Kompressor	141	03/98→06/00	➔						
CLK 230 Kompressor	142	03/98→06/00	➔						
CLK 320	160	03/98→03/02	➔						
CLK 200 Kompressor	120	06/00→03/02	➔			2	11.8116-0253.1	390512	ATE
CLK 230 Kompressor	145	06/00→03/02	➔						
CLK 430	205	09/98→03/02	➔	06/99→		2	11.8116-0133.1	390511	ATE
CLK 55 AMG	255	01/00→03/02	➔			2	11.8116-0133.1	390511	ATE
Führungshülzensatz, Bremssattel									
CLK 200	100	03/98→03/02	➔	06/98→			11.0101-5407.2	260011	ATE
CLK 200 Kompressor	141	03/98→06/00	➔						
CLK 230 Kompressor	142	03/98→06/00	➔						
CLK 320	160	03/98→03/02	➔						
CLK 200 Kompressor	120	06/00→03/02	➔				11.0101-5407.2	260011	ATE
CLK 230 Kompressor	145	06/00→03/02	➔						
CLK 430	205	09/98→03/02	➔	06/99→			11.0101-7003.2	260124	ATE
Führungsbolzen, Bremssattel									
CLK 200	100	03/98→03/02	➔	06/98→		2	11.8171-0008.1	990049	ATE
CLK 200 Kompressor	141	03/98→06/00	➔						
CLK 230 Kompressor	142	03/98→06/00	➔						
CLK 320	160	03/98→03/02	➔						
CLK 200 Kompressor	120	06/00→03/02	➔			2	11.8171-0008.1	990049	ATE
CLK 230 Kompressor	145	06/00→03/02	➔						
CLK 430	205	09/98→03/02	➔	06/99→		2	11.8171-0008.1	990049	ATE
Schraube, Bremssattel									
CLK 200	100	03/98→03/02	➔	06/98→		4	13.8190-0330.1	990134	M12x1,5
CLK 200 Kompressor	120	06/00→03/02	➔			4	13.8190-0330.1	990134	M12x1,5
CLK 230 Kompressor	145	06/00→03/02	➔						
CLK 200 Kompressor	141	03/98→06/00	➔	06/98→		4	13.8190-0330.1	990134	M12x1,5
CLK 230 Kompressor	142	03/98→06/00	➔						
CLK 320	160	03/98→03/02	➔						
CLK 430	205	09/98→03/02	➔	06/99→		4	13.8190-0330.1	990134	M12x1,5
CLK 55 AMG	255	01/00→03/02	➔			4	13.8190-0330.1	990134	M12x1,5
 Bremsschlauch									
CLK 200	100	03/98→03/02	➔	06/98→		2	83.7705-0386.3	330828	L= 385
CLK 200 Kompressor	141	03/98→06/00	➔						
CLK 230 Kompressor	142	03/98→06/00	➔	06/98→		2	24.5123-0281.3	330877	L= 280
CLK 320	160	03/98→03/02	➔						
CLK 200 Kompressor	120	06/00→03/02	➔			2	83.7705-0386.3	330828	L= 385
CLK 230 Kompressor	145	06/00→03/02	➔						
CLK 55 AMG	255	01/00→03/02	➔			2	24.5123-0281.3	330877	L= 280
CLK 430	205	09/98→03/02	➔	06/99→		2	83.7705-0386.3	330828	L= 385
			➔	06/99→		2	24.5123-0281.3	330877	L= 280
MERCEDES-BENZ - CLK Cabriolet (A209) 06/02→03/10									
 Bremssattel									
CLK 200 CGI	125	07/03→03/10	➔	→ 12/09; ☐			24.3571-1739.5	240944	TRW - Halter
			➔	→ 12/09; ☐			24.3571-1740.5	240945	TRW - Halter
			➔	→ 12/09; ☐			24.4361-0023.5	230089	ATE
			➔	→ 12/09; ☐			24.4361-0024.5	230090	ATE
→									

	kW					! #		
MERCEDES-BENZ - CLK Cabriolet (A209) 06/02→03/10								
 Bremssattel								
CLK 200 Kompressor	135	10/06→03/10	➔	→ 12/09; ☐			24.9936-0035.5 230047	ATE
			➔	→ 12/09; ☐			24.9936-0036.5 230048	ATE
CLK 200 Kompressor	120	02/03→03/10	➔	05/03→ 12/09; ☐			24.9936-0035.5 230047	ATE
CLK 240	125	02/03→03/10	➔	05/03→ 12/09; ☐			24.9936-0036.5 230048	ATE
CLK 320	160	02/03→03/10	➔	05/03→ 12/09; ☐			24.9936-0036.5 230048	ATE
CLK 280	170	01/05→03/10	➔	05/05→ 12/09; ☐			24.9936-0035.5 230047	ATE
CLK 320 CDI	165	03/05→03/10	➔	05/05→ 12/09; ☐			24.9936-0036.5 230048	ATE
CLK 350	200	01/05→03/10	➔	05/05→ 12/09; ☐			24.9936-0036.5 230048	ATE
Zubehörsatz, Bremssattel								
CLK 200 CGI	125	07/03→03/10	➔	→ 12/09			24.0101-3803.2 260101	TRW
 Bremsschlauch								
CLK 200 CGI	125	07/03→03/10	➔	→ 12/09	2	83.7705-0386.3 330828	L= 385	
CLK 200 Kompressor	135	10/06→03/10	➔	→ 12/09	2	24.5123-0281.3 330877	L= 280	
CLK 500	285	06/06→03/10	➔	→ 12/09				
CLK 63 AMG	354	04/06→03/10	➔	→ 12/09				
CLK 200 Kompressor	120	02/03→03/10	➔	05/03→ 12/09	2	83.7705-0386.3 330828	L= 385	
CLK 240	125	02/03→03/10	➔	05/03→ 12/09	2	24.5123-0281.3 330877	L= 280	
CLK 320	160	02/03→03/10	➔	05/03→ 12/09				
CLK 500	225	02/03→03/10	➔	05/03→ 12/09				
CLK 55 AMG	270	06/02→03/10	➔	05/03→ 12/09				
CLK 280	170	01/05→03/10	➔	05/05→ 12/09	2	83.7705-0386.3 330828	L= 385	
CLK 320 CDI	165	03/05→03/10	➔	05/05→ 12/09	2	24.5123-0281.3 330877	L= 280	
CLK 350	200	01/05→03/10	➔	05/05→ 12/09	2	24.5123-0281.3 330877	L= 280	
CLK 63 AMG	354	09/06→12/09	➔	→ 12/09	2	83.7705-0386.3 330828	L= 385	
			➔	→ 12/09	2	24.5123-0281.3 330877	L= 280	
MERCEDES-BENZ - CLS (C218) 01/11→12/17								
 Bremssattel								
CLS 220 BlueTEC / d	120 - 130	05/14→12/17	➔	☐		24.3606-1711.5 240780	TRW - Halter	
CLS 250 CDI / BlueTEC / d	150	04/11→12/17	➔	☐		24.3606-1712.5 240781	TRW - Halter	
			➔	☐		24.3426-9989.5 240647	ATE - Halter	
			➔	☐		24.3426-9990.5 240648	ATE - Halter	
CLS 250 BlueTEC / d 4-matic	150	05/14→12/17	➔	☐		24.3601-1721.5 240629	TRW - Halter	
			➔	☐		24.3601-1722.5 240630	TRW - Halter	
			➔	☐		24.3426-9989.5 240647	ATE - Halter	
			➔	☐		24.3426-9990.5 240648	ATE - Halter	
CLS 350	225	01/11→08/14	➔	☐		24.3606-1711.5 240780	TRW - Halter	
CLS 350 BlueTEC / d	185 - 190	02/13→12/17	➔	☐		24.3606-1712.5 240781	TRW - Halter	
CLS 350 CDI / d	195	01/11→08/14	➔	☐		24.3426-9991.5 240954	ATE - Halter	
			➔	☐		24.3426-9992.5 240955	ATE - Halter	
CLS 350 BlueTEC / d 4-matic	185	02/13→12/17	➔	☐		24.3601-1721.5 240629	TRW - Halter	
CLS 350 CDI / d 4-matic	195	09/11→08/14	➔	☐		24.3601-1722.5 240630	TRW - Halter	
CLS 350 d 4-matic	190	04/15→12/17	➔	☐		24.3426-9991.5 240954	ATE - Halter	
			➔	☐		24.3426-9992.5 240955	ATE - Halter	
CLS 400	245	05/14→12/17	➔	☐		24.3426-9991.5 240954	ATE - Halter	
CLS 400 4-matic	245	05/14→12/17	➔	☐		24.3426-9992.5 240955	ATE - Halter	
CLS 500	300	02/11→12/17	➔	☐		24.3426-9959.5 240952	ATE - Halter	
CLS 500 4-matic	300	09/11→12/17	➔	☐		24.3426-9960.5 240953	ATE - Halter	
Feder, Bremssattel								
CLS 220 BlueTEC / d	120 - 130	05/14→12/17	➔		2	11.8116-0087.2 390607	ATE	
CLS 250 BlueTEC / d 4-matic	150	05/14→12/17	➔					
CLS 250 CDI / BlueTEC / d	150	04/11→12/17	➔					
CLS 350	225	01/11→08/14	➔					
CLS 350 BlueTEC / d	185 - 190	02/13→12/17	➔					
CLS 350 BlueTEC / d 4-matic	185	02/13→12/17	➔					
CLS 350 CDI / d	195	01/11→08/14	➔					
CLS 350 CDI / d 4-matic	195	09/11→08/14	➔					
CLS 350 d 4-matic	190	04/15→12/17	➔					

	kW					! #			
MERCEDES-BENZ - CLS (C218) 01/11→12/17									
Feder, Bremssattel									
CLS 400	245	05/14→12/17	➔			2	11.8116-0087.2	390607	ATE
CLS 400 4-matic	245	05/14→12/17							
CLS 500	300	02/11→12/17							
CLS 500 4-matic	300	09/11→12/17							
Führungshülzensatz, Bremssattel									
CLS 350	225	01/11→08/14	➔				11.0101-5407.2	260011	ATE
CLS 350 BlueTEC / d	185 - 190	02/13→12/17							
CLS 350 BlueTEC / d 4-matic	185	02/13→12/17							
CLS 350 CDI / d	195	01/11→08/14							
CLS 350 CDI / d 4-matic	195	09/11→08/14							
CLS 350 d 4-matic	190	04/15→12/17							
CLS 400	245	05/14→12/17							
CLS 400 4-matic	245	05/14→12/17							
CLS 500	300	02/11→12/17							
CLS 500 4-matic	300	09/11→12/17							
Führungsbolzen, Bremssattel									
CLS 350	225	01/11→08/14				2	11.8171-0008.1	990049	ATE
CLS 350 BlueTEC / d	185 - 190	02/13→12/17							
CLS 350 BlueTEC / d 4-matic	185	02/13→12/17							
CLS 350 CDI / d	195	01/11→08/14							
CLS 350 CDI / d 4-matic	195	09/11→08/14							
CLS 350 d 4-matic	190	04/15→12/17							
CLS 400	245	05/14→12/17							
CLS 400 4-matic	245	05/14→12/17							
CLS 500	300	02/11→12/17							
CLS 500 4-matic	300	09/11→12/17							
Bremsschlauch									
CLS 220 BlueTEC / d	120 - 130	05/14→12/17	➔			2	24.5148-0406.3	331478	L= 400
CLS 250 CDI / BlueTEC / d	150	04/11→12/17	➔			2	24.5140-0354.3	331542	L= 350
CLS 350	225	01/11→08/14							
CLS 350 BlueTEC / d	185 - 190	02/13→12/17							
CLS 350 CDI / d	195	01/11→08/14							
CLS 400	245	05/14→12/17							
CLS 500	300	02/11→12/17							
CLS 500 4-matic	300	09/11→12/17							
CLS 250 BlueTEC / d 4-matic	150	05/14→12/17	➔			2	83.7713-0487.3	331342	L= 488
CLS 350 BlueTEC / d 4-matic	185	02/13→12/17	➔			2	24.5140-0354.3	331542	L= 350
CLS 350 CDI / d 4-matic	195	09/11→08/14							
CLS 350 d 4-matic	190	04/15→12/17							
CLS 400 4-matic	245	05/14→12/17							
CLS 63 AMG	386	01/11→12/17	➔	03/11→		2	24.5140-0354.3	331542	L= 350
CLS 63 AMG	410 - 430	01/11→12/17	➔			2	24.5140-0354.3	331542	L= 350
CLS 63 AMG 4-matic	410 - 430	02/13→12/17							
MERCEDES-BENZ - CLS (C219) 10/04→02/11									
Bremssattel									
CLS 280	170	07/08→12/10	➔	→ 10/10; ☐			24.3426-9991.5	240954	ATE - Halter
CLS 300	170	04/09→12/10							
CLS 350	200 - 215	10/04→12/10	➔	→ 10/10; ☐			24.3426-9992.5	240955	ATE - Halter
CLS 350 CDI	165 - 200	04/09→12/10							
CLS 500	225	10/04→12/10							
CLS 320 CDI	155 - 165	01/05→12/10	➔	05/05→ 10/10; ☐			24.3426-9991.5	240954	ATE - Halter
			➔	05/05→ 10/10; ☐			24.3426-9992.5	240955	ATE - Halter
CLS 500	285	04/06→12/10	➔	→ 10/10; ☐			24.3426-9959.5	240952	ATE - Halter
			➔	→ 10/10; ☐			24.3426-9960.5	240953	ATE - Halter
Halter, Bremssattel									
CLS 280	170	07/08→12/10	➔	→ 10/10			11.8170-0611.1	260116	ATE
CLS 300	170	04/09→12/10							
CLS 350	200 - 215	10/04→12/10							
→									

	kW			 	! #		
MERCEDES-BENZ - CLS (C219) 10/04→02/11							
Halter, Bremssattel							
CLS 350 CDI	165 - 200	04/09→12/10	➔	→ 10/10		11.8170-0611.1 260116	ATE
CLS 500	225	10/04→12/10					
CLS 320 CDI	155 - 165	01/05→12/10	➔	05/05→ 10/10		11.8170-0611.1 260116	ATE
Feder, Bremssattel							
CLS 280	170	07/08→12/10	➔	→ 10/10	2	11.8116-0323.1 390459	ATE
CLS 300	170	04/09→12/10					
CLS 350	200 - 215	10/04→12/10					
CLS 350 CDI	165 - 200	04/09→12/10					
CLS 500	225	10/04→12/10					
CLS 320 CDI	155 - 165	01/05→12/10	➔	05/05→ 10/10	2	11.8116-0323.1 390459	ATE
CLS 500	285	04/06→12/10	➔	→ 10/10	2	11.8116-0086.2 390606	ATE
Führungshülzensatz, Bremssattel							
CLS 280	170	07/08→12/10	➔	→ 10/10		11.0101-4202.2 260094	ATE
CLS 300	170	04/09→12/10					
CLS 350 CDI	165 - 200	04/09→12/10					
CLS 320 CDI	155 - 165	01/05→12/10	➔	05/05→ 10/10		11.0101-4202.2 260094	ATE
CLS 350	200 - 215	10/04→12/10	➔	→ 10/10		11.0101-5407.2 260011	ATE
CLS 500	225 - 285	10/04→12/10					
Führungsbolzen, Bremssattel							
CLS 350	200 - 215	10/04→12/10	➔	→ 10/10	2	11.8171-0008.1 990049	ATE
CLS 500	225	10/04→12/10					
CLS 500	285	04/06→12/10		→ 10/10	2	11.8171-0008.1 990049	ATE
Schraube, Bremssattel							
CLS 280	170	07/08→12/10		→ 10/10	4	13.8190-0330.1 990134	M12x1,5
CLS 300	170	04/09→12/10					
CLS 350	200 - 215	10/04→12/10					
CLS 350 CDI	165 - 200	04/09→12/10					
CLS 500	225	10/04→12/10					
CLS 55 AMG	350	01/05→12/10					
CLS 320 CDI	155 - 165	01/05→12/10		05/05→ 10/10	4	13.8190-0330.1 990134	M12x1,5
CLS 55 AMG	350	09/05→12/06			4	13.8190-0330.1 990134	M12x1,5
Bremsschlauch							
CLS 280	170	07/08→12/10	➔	→ 10/10	2	24.5123-0380.3 331256	L= 380
CLS 300	170	04/09→12/10					
CLS 350	200 - 215	10/04→12/10	➔	→ 10/10	2	24.5238-0255.3 330674	L= 255
CLS 350 CDI	165 - 200	04/09→12/10					
CLS 500	225 - 285	10/04→12/10					
CLS 55 AMG	350	01/05→12/10					
CLS 63 AMG	378	04/06→12/10					
CLS 320 CDI	155 - 165	01/05→12/10	➔	05/05→ 10/10	2	24.5123-0380.3 331256	L= 380
			➔	05/05→ 10/10	2	24.5238-0255.3 330674	L= 255
CLS 55 AMG	350	09/05→12/06	➔		2	24.5123-0380.3 331256	L= 380
			➔		2	24.5238-0255.3 330674	L= 255
MERCEDES-BENZ - CLS (C257) 12/17→							
Bremsschlauch							
AMG CLS 53 EQ Boost 4-matic+	320	05/18→	➔		2	24.5104-0471.3 331642	L= 470
			➔	→ 05/21	2	83.7713-0523.3 331716	L= 510
			➔		2	24.5147-0370.3 331599	L= 370
CLS 220 d	143	06/18→	➔	für Fahrzeuge ohne Airmatic DC; für Fahrzeuge ohne elektr. Dämpferregulierung	2	24.5102-0362.3 331652	L= 390
CLS 300 d	180	04/18→					
CLS 350 d	210	08/18→					
CLS 350 EQ Boost	220	08/18→	➔	für Fahrzeuge mit Airmatic DC; für Fahrzeuge mit elektr. Dämpferregulierung	2	24.5104-0471.3 331642	L= 470
→							

	kw					! #		
MERCEDES-BENZ - CLS (C257) 12/17→								
 Bremsschlauch								
CLS 220 d	143	06/18→	→	→ 05/21	2	24.5147-0370.3	331599	L= 370
CLS 300 d	180	04/18→						
CLS 350 d	210	08/18→						
CLS 350 EQ Boost	220	08/18→						
CLS 300 d 4-matic	195	04/21→	←		2	24.5104-0471.3	331642	L= 470
CLS 350 d 4-matic	183 - 210	12/17→	→	→ 05/21	2	24.5147-0370.3	331599	L= 370
CLS 350 EQ Boost 4-matic	220	08/18→						
CLS 400 d 4-matic	243 - 250	12/17→						
CLS 450 EQ Boost 4-matic	270	12/17→						
MERCEDES-BENZ - CLS Shooting Brake (X218) 10/12→12/17								
 Bremssattel								
CLS 220 BlueTEC / d	120 - 130	05/14→12/17	←	<input type="checkbox"/>		24.3606-1711.5	240780	TRW - Halter
CLS 250 CDI / BlueTEC / d	150	10/12→12/17	←	<input type="checkbox"/>		24.3606-1712.5	240781	TRW - Halter
			→	<input type="checkbox"/>		24.3426-9989.5	240647	ATE - Halter
			→	<input type="checkbox"/>		24.3426-9990.5	240648	ATE - Halter
CLS 250 BlueTEC / d 4-matic	150	05/14→12/17	←	<input type="checkbox"/>		24.3601-1721.5	240629	TRW - Halter
			←	<input type="checkbox"/>		24.3601-1722.5	240630	TRW - Halter
			→	<input type="checkbox"/>		24.3426-9989.5	240647	ATE - Halter
			→	<input type="checkbox"/>		24.3426-9990.5	240648	ATE - Halter
CLS 350	225	10/12→08/14	←	für Fahrzeuge ohne Sportpaket; <input type="checkbox"/>		24.3606-1711.5	240780	TRW - Halter
CLS 350 BlueTEC / d	185 - 190	05/14→12/17	←	für Fahrzeuge ohne Sportpaket; <input type="checkbox"/>		24.3606-1712.5	240781	TRW - Halter
CLS 350 CDI / d	195	10/12→08/14	→	<input type="checkbox"/>		24.3426-9991.5	240954	ATE - Halter
			→	<input type="checkbox"/>		24.3426-9992.5	240955	ATE - Halter
CLS 350 BlueTEC / d 4-matic	185	05/14→12/17	←	für Fahrzeuge ohne Sportpaket; <input type="checkbox"/>		24.3601-1721.5	240629	TRW - Halter
CLS 350 CDI / d 4-matic	195	10/12→08/14	←	für Fahrzeuge ohne Sportpaket; <input type="checkbox"/>		24.3601-1722.5	240630	TRW - Halter
CLS 350 d 4-matic	190	04/15→12/17	→	<input type="checkbox"/>		24.3426-9991.5	240954	ATE - Halter
			→	<input type="checkbox"/>		24.3426-9992.5	240955	ATE - Halter
CLS 400	245	05/14→12/17	→	<input type="checkbox"/>		24.3426-9991.5	240954	ATE - Halter
CLS 400 4-matic	245	05/14→12/17	→	<input type="checkbox"/>		24.3426-9992.5	240955	ATE - Halter
CLS 500	300	10/12→12/17	→	<input type="checkbox"/>		24.3426-9959.5	240952	ATE - Halter
CLS 500 4-matic	300	10/12→12/17	→	<input type="checkbox"/>		24.3426-9960.5	240953	ATE - Halter
Feder, Bremssattel								
CLS 220 BlueTEC / d	120 - 130	05/14→12/17	→		2	11.8116-0087.2	390607	ATE
CLS 250 BlueTEC / d 4-matic	150	05/14→12/17						
CLS 250 CDI / BlueTEC / d	150	10/12→12/17						
CLS 350	225	10/12→08/14						
CLS 350 BlueTEC / d	185 - 190	05/14→12/17						
CLS 350 BlueTEC / d 4-matic	185	05/14→12/17						
CLS 350 CDI / d	195	10/12→08/14						
CLS 350 CDI / d 4-matic	195	10/12→08/14						
CLS 350 d 4-matic	190	04/15→12/17						
CLS 400	245	05/14→12/17						
CLS 400 4-matic	245	05/14→12/17						
CLS 500	300	10/12→12/17						
CLS 500 4-matic	300	10/12→12/17						
Führungshülzensatz, Bremssattel								
CLS 220 BlueTEC / d	120 - 130	05/14→12/17	→			11.0101-5407.2	260011	ATE
CLS 250 BlueTEC / d 4-matic	150	05/14→12/17						
CLS 250 CDI / BlueTEC / d	150	10/12→12/17						
CLS 350	225	10/12→08/14						
CLS 350 BlueTEC / d	185 - 190	05/14→12/17						
CLS 350 BlueTEC / d 4-matic	185	05/14→12/17						
CLS 350 CDI / d	195	10/12→08/14						

MERCEDES-BENZ - CLS Shooting Brake (X218) 10/12→12/17

Führungshülzensatz, Bremsattel

CLS 350 CDI / d 4-matic	195	10/12→08/14	➔			11.0101-5407.2	260011	ATE
CLS 350 d 4-matic	190	04/15→12/17						
CLS 400	245	05/14→12/17						
CLS 400 4-matic	245	05/14→12/17						
CLS 500	300	10/12→12/17						
CLS 500 4-matic	300	10/12→12/17						

Führungsbolzen, Bremsattel

CLS 220 BlueTEC / d	120 - 130	05/14→12/17			2	11.8171-0008.1	990049	ATE
CLS 250 BlueTEC / d 4-matic	150	05/14→12/17						
CLS 250 CDI / BlueTEC / d	150	10/12→12/17						
CLS 350	225	10/12→08/14						
CLS 350 BlueTEC / d	185 - 190	05/14→12/17						
CLS 350 BlueTEC / d 4-matic	185	05/14→12/17						
CLS 350 CDI / d	195	10/12→08/14						
CLS 350 CDI / d 4-matic	195	10/12→08/14						
CLS 350 d 4-matic	190	04/15→12/17						
CLS 400	245	05/14→12/17						
CLS 400 4-matic	245	05/14→12/17						
CLS 500	300	10/12→12/17						
CLS 500 4-matic	300	10/12→12/17						















































Bremsschlauch







CLS 220 BlueTEC / d	120 - 130	05/14→12/17	←		2	24.5148-0406.3	331478	L= 400
CLS 250 CDI / BlueTEC / d	150	10/12→12/17	➔		2	24.5140-0354.3	331542	L= 350
CLS 350	225	10/12→08/14						
CLS 350 BlueTEC / d	185 - 190	05/14→12/17						
CLS 350 CDI / d	195	10/12→08/14						
CLS 400	245	05/14→12/17						
CLS 500	300	10/12→12/17						
CLS 250 BlueTEC / d 4-matic	150	05/14→12/17	←		2	83.7713-0487.3	331342	L= 488
CLS 350 BlueTEC / d 4-matic	185	05/14→12/17	➔		2	24.5140-0354.3	331542	L= 350
CLS 350 CDI / d 4-matic	195	10/12→08/14						
CLS 350 d 4-matic	190	04/15→12/17						
CLS 400 4-matic	245	05/14→12/17						
CLS 500 4-matic	300	10/12→12/17						
CLS 63 AMG	386 - 430	10/12→12/17	➔		2	24.5140-0354.3	331542	L= 350
CLS 63 AMG 4-matic	410 - 430	02/13→12/17						

MERCEDES-BENZ - E-KLASSE (W210) 06/95→08/03

Bremssattel

E 200 E 240	100	06/95→08/00	←	☐		24.3571-8511.5	240491	ATE - Halter	
	125	08/00→03/02	←	☐		24.3571-8512.5	240492	ATE - Halter	
			➔		A379347→; ☐		24.4236-8003.5	230139	ATE
			➔		A379347→; ☐		24.4236-8004.5	230140	ATE
			➔		→ A379346; ☐		24.9238-8035.5	230025	ATE
			➔		→ A379346; ☐		24.9238-8036.5	230026	ATE
E 200 CDI	75	06/98→03/02	←		07/98→; ☐	24.3571-8511.5	240491	ATE - Halter	
			←		07/98→; ☐	24.3571-8512.5	240492	ATE - Halter	
			➔		07/98→; ☐	24.4236-8003.5	230139	ATE	
			➔		07/98→; ☐	24.4236-8004.5	230140	ATE	
E 200 CDI E 200 Kompressor E 220 CDI	85 120 100 - 105	07/99→03/02	←		☐	24.3571-8511.5	240491	ATE - Halter	
			←		☐	24.3571-8512.5	240492	ATE - Halter	
			➔		☐	24.4236-8003.5	230139	ATE	
			➔		☐	24.4236-8004.5	230140	ATE	
E 200 D	65	01/96→03/02	←		10/96→; ☐	24.3571-8511.5	240491	ATE - Halter	
			←		10/96→; ☐	24.3571-8512.5	240492	ATE - Halter	
			➔		A379347→; ☐	24.4236-8003.5	230139	ATE	
			➔		A379347→; ☐	24.4236-8004.5	230140	ATE	

	kw					! #		
MERCEDES-BENZ - E-KLASSE (W210) 06/95→08/03								
Bremssattel								
E 200 D	65	01/96→03/02	➔	10/96→; → A379346; 			24.9238-8035.5 230025	ATE
			➔	10/96→; → A379346; 			24.9238-8036.5 230026	ATE
E 200 Kompressor	137	06/97→03/02	➔	09/97→; 			24.3571-8509.5 241032	ATE - Halter
			➔	09/97→; 			24.3571-8510.5 241033	ATE - Halter
E 220 D	55	05/96→03/02	➔	→ 06/98; 			24.3571-8511.5 240491	ATE - Halter
			➔	→ 06/98; 			24.3571-8512.5 240492	ATE - Halter
			➔	→ 06/98; A379347→; 			24.4236-8003.5 230139	ATE
			➔	→ 06/98; A379347→; 			24.4236-8004.5 230140	ATE
			➔	→ A379346; 			24.9238-8035.5 230025	ATE
			➔	→ A379346; 			24.9238-8036.5 230026	ATE
E 240	125	06/97→08/00	➔	09/97→; 			24.3571-8511.5 240491	ATE - Halter
			➔	09/97→; 			24.3571-8512.5 240492	ATE - Halter
			➔	A379347→; 			24.4236-8003.5 230139	ATE
			➔	A379347→; 			24.4236-8004.5 230140	ATE
			➔	09/97→; → A379346; 			24.9238-8035.5 230025	ATE
			➔	09/97→; → A379346; 			24.9238-8036.5 230026	ATE
E 270 CDI	120 - 125	07/99→03/02	➔				24.3571-8509.5 241032	ATE - Halter
			➔				24.3571-8510.5 241033	ATE - Halter
			➔				24.3421-7009.5 230063	ATE
			➔				24.3421-7010.5 230064	ATE
E 280 E 320	150 165	12/96→03/02 06/97→03/02	➔				24.3571-8509.5 241032	ATE - Halter
			➔				24.3571-8510.5 241033	ATE - Halter
			➔				24.3421-7009.5 230063	ATE
			➔				24.3421-7010.5 230064	ATE
			➔	→ A379346; 			24.9236-8001.5 230007	ATE
			➔	→ A379346; 			24.9236-8002.5 230008	ATE
E 280 4-matic E 320 4-matic	150 165	12/96→03/02 06/97→03/02	➔				24.3571-8509.5 241032	ATE - Halter
			➔				24.3571-8510.5 241033	ATE - Halter
			➔	→ A379346; 			24.9236-8001.5 230007	ATE
			➔	→ A379346; 			24.9236-8002.5 230008	ATE
E 320 CDI	145	07/99→03/02	➔				24.3571-8509.5 241032	ATE - Halter
			➔				24.3571-8510.5 241033	ATE - Halter
E 430	205	06/97→03/02	➔	09/97→; 			24.3421-7009.5 230063	ATE
			➔	09/97→; 			24.3421-7010.5 230064	ATE
			➔	09/97→; → A379346; 			24.9236-8001.5 230007	ATE
			➔	09/97→; → A379346; 			24.9236-8002.5 230008	ATE
E 430 4-matic	205	05/99→03/02	➔				24.4421-8025.5 230127	ATE
			➔				24.4421-8026.5 230128	ATE
E 55 AMG	260	08/97→03/02	➔	09/97→; 			24.4421-8025.5 230127	ATE
			➔	09/97→; 			24.4421-8026.5 230128	ATE
Halter, Bremssattel								
E 200 E 200 CDI E 200 Kompressor E 220 CDI	100 85 120 100 - 105	06/95→08/00 07/99→03/02 08/00→03/02 07/99→03/02	➔			2	11.8170-0401.1 260103	ATE
E 240 E 200 CDI	125 75	08/00→03/02 06/98→03/02	➔	07/98→		2	11.8170-0401.1 260103	ATE
E 200 D	65	01/96→03/02	➔	10/96→		2	11.8170-0401.1 260103	ATE
E 220 D	55	05/96→03/02	➔	→ 06/98		2	11.8170-0401.1 260103	ATE
E 240	125	06/97→08/00	➔	09/97→		2	11.8170-0401.1 260103	ATE
Feder, Bremssattel								
E 200 E 200 CDI E 200 Kompressor →	100 85 120	06/95→08/00 07/99→03/02 08/00→03/02	➔			2	11.8116-0253.1 390512	ATE

	kW			 	! #		
MERCEDES-BENZ - E-KLASSE (W210) 06/95→08/03							
Feder, Bremssattel							
E 220 CDI	100 - 105	07/99→03/02	←		2	11.8116-0253.1 390512	ATE
E 240	125	08/00→03/02					
E 270 CDI	120 - 125	07/99→03/02					
E 280	150	12/96→03/02					
E 280 4-matic	150	12/96→03/02					
E 320	165	06/97→03/02					
E 320 4-matic	165	06/97→03/02					
E 320 CDI	145	07/99→03/02					
E 200 CDI	75	06/98→03/02	←	07/98→	2	11.8116-0253.1 390512	ATE
E 200 D	65	01/96→03/02	←	10/96→	2	11.8116-0253.1 390512	ATE
E 200 Kompressor	137	06/97→03/02	←	09/97→	2	11.8116-0253.1 390512	ATE
E 240	125	06/97→08/00					
E 220 D	55	05/96→03/02	←	→ 06/98	2	11.8116-0253.1 390512	ATE
E 430	205	06/97→03/02	←	A 962232 / X 027614→	2	11.8116-0133.1 390511	ATE
E 430 4-matic	205	05/99→03/02	←		2	11.8116-0133.1 390511	ATE
E 55 AMG	260	08/97→03/02	←	09/97→	2	11.8116-0133.1 390511	ATE
Führungshülzensatz, Bremssattel							
E 200	100	06/95→08/00	←			11.0101-5407.2 260011	ATE
E 200 CDI	85	07/99→03/02					
E 200 Kompressor	120	08/00→03/02					
E 220 CDI	100 - 105	07/99→03/02					
E 240	125	08/00→03/02					
E 270 CDI	120 - 125	07/99→03/02					
E 280	150	12/96→03/02					
E 280 4-matic	150	12/96→03/02					
E 320	165	06/97→03/02					
E 320 4-matic	165	06/97→03/02					
E 320 CDI	145	07/99→03/02					
E 200 CDI	75	06/98→03/02	←	07/98→		11.0101-5407.2 260011	ATE
E 200 D	65	01/96→03/02	←	10/96→		11.0101-5407.2 260011	ATE
E 200 Kompressor	137	06/97→03/02	←	09/97→		11.0101-5407.2 260011	ATE
E 240	125	06/97→08/00					
E 220 D	55	05/96→03/02	←	→ 06/98		11.0101-5407.2 260011	ATE
E 430	205	06/97→03/02	←	A 962232 / X 027614→		11.0101-7003.2 260124	ATE
E 430 4-matic	205	05/99→03/02	←			11.0101-7003.2 260124	ATE
Führungsbolzen, Bremssattel							
E 200	100	06/95→08/00	←		2	11.8171-0008.1 990049	ATE
E 200 CDI	85	07/99→03/02					
E 200 Kompressor	120	08/00→03/02					
E 220 CDI	100 - 105	07/99→03/02					
E 240	125	08/00→03/02					
E 270 CDI	120 - 125	07/99→03/02					
E 280	150	12/96→03/02					
E 280 4-matic	150	12/96→03/02					
E 320	165	06/97→03/02					
E 320 4-matic	165	06/97→03/02					
E 320 CDI	145	07/99→03/02					
E 200 CDI	75	06/98→03/02	←	07/98→	2	11.8171-0008.1 990049	ATE
E 200 D	65	01/96→03/02	←	10/96→	2	11.8171-0008.1 990049	ATE
E 200 Kompressor	137	06/97→03/02	←	09/97→	2	11.8171-0008.1 990049	ATE
E 240	125	06/97→08/00					
E 220 D	55	05/96→03/02	←	→ 06/98	2	11.8171-0008.1 990049	ATE
E 430	205	06/97→03/02		A 962232 / X 027614→		11.8171-0096.1 250155	ATE
E 430 4-matic	205	05/99→03/02				11.8171-0096.1 250155	ATE
Schraube, Bremssattel							
E 200	100	06/95→08/00	←		4	13.8190-0330.1 990134	M12x1,5
E 200 CDI	85	07/99→03/02					
E 200 Kompressor	120	08/00→03/02					
E 220 CDI	100 - 105	07/99→03/02					
E 240	125	08/00→03/02					
E 270 CDI	120 - 125	07/99→03/02					
E 280	150	12/96→03/02					
→							

MERCEDES-BENZ - E-KLASSE (W210) 06/95→08/03

Schraube, Bremssattel

E 280 4-matic	150	12/96→03/02	←		4	13.8190-0330.1	990134	M12x1,5
E 320	165	06/97→03/02						
E 320 4-matic	165	06/97→03/02						
E 320 CDI	145	07/99→03/02						
E 200 CDI	75	06/98→03/02	←	07/98→	4	13.8190-0330.1	990134	M12x1,5
E 200 D	65	01/96→03/02	←	10/96→; PT	4	13.8190-0330.1	990134	M12x1,5
E 200 Kompressor	137	06/97→03/02	←	09/97→	4	13.8190-0330.1	990134	M12x1,5
E 240	125	06/97→08/00						
E 55 AMG	260	08/97→03/02						
E 220 D	55	05/96→03/02	←	→ 06/98	4	13.8190-0330.1	990134	M12x1,5
E 430	205	06/97→03/02		A 962232 / X 027614→	4	13.8190-0330.1	990134	M12x1,5
			←	09/97→; → A 962231 / X 027613	4	13.8190-0330.1	990134	M12x1,5
E 430 4-matic	205	05/99→03/02			4	13.8190-0330.1	990134	M12x1,5





















































Bremsschlauch









































E 200	100	06/95→08/00	←		2	83.7705-0386.3	330828	L= 385
E 200 CDI	85	07/99→03/02						
E 200 Kompressor	120	08/00→03/02	→		2	24.5123-0281.3	330877	L= 280
E 220 CDI	100 - 105	07/99→03/02						
E 240	125	08/00→03/02						
E 270 CDI	120 - 125	07/99→03/02						
E 280	150	12/96→03/02						
E 320	165	06/97→03/02						
E 320 CDI	145	07/99→03/02						
E 200 CDI	75	06/98→03/02	←	07/98→	2	83.7705-0386.3	330828	L= 385
			→	07/98→	2	24.5123-0281.3	330877	L= 280
E 200 D	65	01/96→03/02	←	10/96→	2	83.7705-0386.3	330828	L= 385
			→	10/96→	2	24.5123-0281.3	330877	L= 280
E 200 Kompressor	137	06/97→03/02	←	09/97→	2	83.7705-0386.3	330828	L= 385
E 240	125	06/97→08/00	→	09/97→	2	24.5123-0281.3	330877	L= 280
E 430	205	06/97→03/02						
E 55 AMG	260	08/97→03/02						
E 220 D	55	05/96→03/02	←	→ 06/98	2	83.7705-0386.3	330828	L= 385
			→	→ 06/98	2	24.5123-0281.3	330877	L= 280
E 280 4-matic	150	12/96→03/02	←		2	24.5123-0281.3	330877	L= 280
E 320 4-matic	165	06/97→03/02						
E 430 4-matic	205	05/99→03/02	→		2	24.5123-0281.3	330877	L= 280







MERCEDES-BENZ - E-KLASSE (W211) 03/02→03/09

Bremssattel







E 200 CDI	75 - 100	07/02→12/08	←	für Fahrzeuge ohne Sportpaket / für Fahrzeuge ohne AMG-Sportpaket; ☐		24.3606-1701.5	241445	BOS - Halter
E 200 Kompressor	120 - 135	11/02→12/08	←	für Fahrzeuge ohne Sportpaket / für Fahrzeuge ohne AMG-Sportpaket; ☐		24.3606-1702.5	241446	BOS - Halter
E 200 NGT	120	03/04→12/08	→	nicht für Taxifahrzeuge; für Fahrzeuge ohne Sportpaket / für Fahrzeuge ohne AMG-Sportpaket; ☐		24.3426-9989.5	240647	ATE - Halter
E 220 CDI	100 - 125	03/02→12/08	→	nicht für Taxifahrzeuge; für Fahrzeuge ohne Sportpaket / für Fahrzeuge ohne AMG-Sportpaket; ☐		24.3426-9990.5	240648	ATE - Halter
			→	nicht für Taxifahrzeuge; für Fahrzeuge mit Sportpaket / für Fahrzeuge mit AMG-Sportpaket; ☐		24.3426-9991.5	240954	ATE - Halter
			→	für Taxifahrzeuge; ☐		24.3426-9991.5	240954	ATE - Halter
			→	nicht für Taxifahrzeuge; für Fahrzeuge mit Sportpaket / für Fahrzeuge mit AMG-Sportpaket; ☐		24.3426-9992.5	240955	ATE - Halter
			→	für Taxifahrzeuge; ☐		24.3426-9992.5	240955	ATE - Halter
E 230	150	09/07→12/08	←	für Fahrzeuge ohne Sportpaket / für Fahrzeuge ohne AMG-Sportpaket; ☐		24.3606-1701.5	241445	BOS - Halter
E 280 CDI	140	03/05→12/08	←	für Fahrzeuge ohne Sportpaket / für Fahrzeuge ohne AMG-Sportpaket; ☐		24.3606-1702.5	241446	BOS - Halter
			→	für Fahrzeuge ohne Sportpaket / für Fahrzeuge ohne AMG-Sportpaket; ☐		24.3426-9989.5	240647	ATE - Halter
			→	für Fahrzeuge ohne Sportpaket / für Fahrzeuge ohne AMG-Sportpaket; ☐		24.3426-9990.5	240648	ATE - Halter
			→	für Fahrzeuge mit Sportpaket / für Fahrzeuge mit AMG-Sportpaket; ☐		24.3426-9991.5	240954	ATE - Halter







	kw			 	! #		
MERCEDES-BENZ - E-KLASSE (W211) 03/02→03/09							
 Bremssattel							
E 230 E 280 CDI	150 140	09/07→12/08 03/05→12/08	➡	für Fahrzeuge mit Sportpaket / für Fahrzeuge mit AMG-Sportpaket; 		24.3426-9992.5 240955	ATE - Halter
E 240 E 270 CDI	130 120 - 130	03/02→12/08 03/02→12/08	←			24.3606-1701.5 241445	BOS - Halter
			←			24.3606-1702.5 241446	BOS - Halter
			➡	nicht für Taxifahrzeuge; 		24.3426-9989.5 240647	ATE - Halter
			➡	nicht für Taxifahrzeuge; 		24.3426-9990.5 240648	ATE - Halter
			➡	für Taxifahrzeuge; 		24.3426-9991.5 240954	ATE - Halter
			➡	für Taxifahrzeuge; 		24.3426-9992.5 240955	ATE - Halter
E 240 4-matic	130	03/03→12/08	←			24.3601-9769.5 240695	ATE - Halter
			←			24.3601-9770.5 240696	ATE - Halter
			➡			24.3426-9989.5 240647	ATE - Halter
			➡			24.3426-9990.5 240648	ATE - Halter
E 280	170	03/05→12/08	←	05/05→; für Fahrzeuge ohne Sportpaket / für Fahrzeuge ohne AMG-Sportpaket; 		24.3606-1701.5 241445	BOS - Halter
			←	05/05→; für Fahrzeuge ohne Sportpaket / für Fahrzeuge ohne AMG-Sportpaket; 		24.3606-1702.5 241446	BOS - Halter
			➡	05/05→; 		24.3426-9991.5 240954	ATE - Halter
			➡	05/05→; 		24.3426-9992.5 240955	ATE - Halter
E 280 4-matic E 280 CDI 4-matic	170 140	01/06→12/08 03/05→12/08	←	A 870951→; für Fahrzeuge mit Sportpaket / für Fahrzeuge mit AMG-Sportpaket; 		24.3441-9955.5 240772	ATE - Halter
			←	A 870951→; für Fahrzeuge mit Sportpaket / für Fahrzeuge mit AMG-Sportpaket; 		24.3441-9956.5 240773	ATE - Halter
			←	für Fahrzeuge ohne Sportpaket / für Fahrzeuge ohne AMG-Sportpaket; 		24.3601-9769.5 240695	ATE - Halter
			←	für Fahrzeuge ohne Sportpaket / für Fahrzeuge ohne AMG-Sportpaket; 		24.3601-9770.5 240696	ATE - Halter
			➡	für Fahrzeuge ohne Sportpaket / für Fahrzeuge ohne AMG-Sportpaket; 		24.3426-9989.5 240647	ATE - Halter
			➡	für Fahrzeuge ohne Sportpaket / für Fahrzeuge ohne AMG-Sportpaket; 		24.3426-9990.5 240648	ATE - Halter
			➡	für Fahrzeuge mit Sportpaket / für Fahrzeuge mit AMG-Sportpaket; 		24.3426-9991.5 240954	ATE - Halter
			➡	für Fahrzeuge mit Sportpaket / für Fahrzeuge mit AMG-Sportpaket; 		24.3426-9992.5 240955	ATE - Halter
E 280 CDI	130	05/04→12/08	←			24.3606-1701.5 241445	BOS - Halter
			←			24.3606-1702.5 241446	BOS - Halter
			➡			24.3426-9991.5 240954	ATE - Halter
			➡			24.3426-9992.5 240955	ATE - Halter
E 300 BlueTEC E320 CDI E 320 CDI	155 156 165	09/07→12/08 09/06→12/08 03/05→12/08	←	für Fahrzeuge ohne Sportpaket / für Fahrzeuge ohne AMG-Sportpaket; 		24.3606-1701.5 241445	BOS - Halter
			←	für Fahrzeuge ohne Sportpaket / für Fahrzeuge ohne AMG-Sportpaket; 		24.3606-1702.5 241446	BOS - Halter
			➡			24.3426-9991.5 240954	ATE - Halter
			➡			24.3426-9992.5 240955	ATE - Halter
E 320	165	03/02→12/08	←	A 400548→; 		24.3606-1701.5 241445	BOS - Halter
			←	A 400548→; 		24.3606-1702.5 241446	BOS - Halter
			➡	→ A 400547; nicht für Taxifahrzeuge; 		24.3426-9989.5 240647	ATE - Halter
			➡	→ A 400547; nicht für Taxifahrzeuge; 		24.3426-9990.5 240648	ATE - Halter
			➡	für Taxifahrzeuge; 		24.3426-9991.5 240954	ATE - Halter
			➡	A 500548→; nicht für Taxifahrzeuge; 		24.3426-9991.5 240954	ATE - Halter
			➡	für Taxifahrzeuge; 		24.3426-9992.5 240955	ATE - Halter
			➡	A 500548→; nicht für Taxifahrzeuge; 		24.3426-9992.5 240955	ATE - Halter
E 320 4-matic	165	03/03→12/08	←			24.3601-9769.5 240695	ATE - Halter
			←			24.3601-9770.5 240696	ATE - Halter
			➡	X 122526→; 		24.3426-9989.5 240647	ATE - Halter
			➡	X 122526→; 		24.3426-9990.5 240648	ATE - Halter
			➡	→ X 122525; 		24.3426-9991.5 240954	ATE - Halter
→							







	kw			 	! #		
MERCEDES-BENZ - E-KLASSE (W211) 03/02→03/09							
 Bremssattel							
E 320 4-matic	165	03/03→12/08	➔	→ X 122525; 		24.3426-9992.5 240955	ATE - Halter
E 320 CDI	150	11/02→12/08	➔	A 400548→; 		24.3606-1701.5 241445	BOS - Halter
			➔	A 400548→; 		24.3606-1702.5 241446	BOS - Halter
			➔	→ A 400547; 		24.3426-9989.5 240647	ATE - Halter
			➔	→ A 400547; 		24.3426-9990.5 240648	ATE - Halter
			➔	A 400548→; nicht für Taxifahrzeuge; 		24.3426-9991.5 240954	ATE - Halter
			➔	für Taxifahrzeuge; 		24.3426-9991.5 240954	ATE - Halter
			➔	A 400548→; nicht für Taxifahrzeuge; 		24.3426-9992.5 240955	ATE - Halter
			➔	für Taxifahrzeuge; 		24.3426-9992.5 240955	ATE - Halter
E 320 CDI 4-matic E 350 4-matic	165 200	03/05→12/08 03/05→12/08	➔	A 870951→; für Fahrzeuge mit Sportpaket / für Fahrzeuge mit AMG-Sportpaket; 		24.3441-9955.5 240772	ATE - Halter
			➔	A 870951→; für Fahrzeuge mit Sportpaket / für Fahrzeuge mit AMG-Sportpaket; 		24.3441-9956.5 240773	ATE - Halter
			➔	für Fahrzeuge ohne Sportpaket / für Fahrzeuge ohne AMG-Sportpaket; 		24.3601-9769.5 240695	ATE - Halter
			➔	für Fahrzeuge ohne Sportpaket / für Fahrzeuge ohne AMG-Sportpaket; 		24.3601-9770.5 240696	ATE - Halter
			➔			24.3426-9991.5 240954	ATE - Halter
			➔			24.3426-9992.5 240955	ATE - Halter
E 350 E 350 CGI E 500	200 215 225	03/05→12/08 09/07→12/08 03/02→12/08	➔			24.3426-9991.5 240954	ATE - Halter
E 400 CDI	191	02/03→12/08	➔	03/03→; 		24.3426-9991.5 240954	ATE - Halter
			➔	03/03→; 		24.3426-9992.5 240955	ATE - Halter
E 420 CDI	231	01/06→12/08	➔	für Fahrzeuge ohne Sportpaket / für Fahrzeuge ohne AMG-Sportpaket; 		24.3426-9959.5 240952	ATE - Halter
			➔	für Fahrzeuge ohne Sportpaket / für Fahrzeuge ohne AMG-Sportpaket; 		24.3426-9960.5 240953	ATE - Halter
			➔	für Fahrzeuge mit Sportpaket / für Fahrzeuge mit AMG-Sportpaket; 		24.3426-9991.5 240954	ATE - Halter
			➔	für Fahrzeuge mit Sportpaket / für Fahrzeuge mit AMG-Sportpaket; 		24.3426-9992.5 240955	ATE - Halter
E 500	285	04/06→12/08	➔			24.3426-9959.5 240952	ATE - Halter
			➔			24.3426-9960.5 240953	ATE - Halter
E 500 4-matic	225	10/03→12/08	➔	A 870951→; 		24.3441-9955.5 240772	ATE - Halter
			➔	A 870951→; 		24.3441-9956.5 240773	ATE - Halter
			➔			24.3426-9991.5 240954	ATE - Halter
			➔			24.3426-9992.5 240955	ATE - Halter
E 500 4-matic	285	04/06→12/08	➔			24.3441-9955.5 240772	ATE - Halter
			➔			24.3441-9956.5 240773	ATE - Halter
			➔			24.3426-9991.5 240954	ATE - Halter
			➔			24.3426-9992.5 240955	ATE - Halter
Halter, Bremssattel							
E 200 CDI E 200 Kompressor	75 - 100 120 - 135	07/02→12/08 11/02→12/08	➔	nicht für Taxifahrzeuge; für Fahrzeuge mit Sportpaket / für Fahrzeuge mit AMG-Sportpaket		11.8170-0611.1 260116	ATE
E 200 NGT E 220 CDI	120 100 - 125	03/04→12/08 03/02→12/08	➔	für Taxifahrzeuge		11.8170-0611.1 260116	ATE
E 230 E 280 4-matic E 280 CDI E 280 CDI 4-matic E 420 CDI	150 170 140 140 231	09/07→12/08 01/06→12/08 03/05→12/08 03/05→12/08 01/06→12/08	➔	für Fahrzeuge mit Sportpaket / für Fahrzeuge mit AMG-Sportpaket		11.8170-0611.1 260116	ATE
E 240 E 270 CDI	130 120 - 130	03/02→12/08 03/02→12/08	➔	für Taxifahrzeuge		11.8170-0611.1 260116	ATE
E 280	170	03/05→12/08	➔	05/05→		11.8170-0611.1 260116	ATE
E 280 CDI E 300 BlueTEC E320 CDI E 320 CDI ➔	130 155 156 165	05/04→12/08 09/07→12/08 09/06→12/08 03/05→12/08	➔			11.8170-0611.1 260116	ATE









	kw			 	! #			
MERCEDES-BENZ - E-KLASSE (W211) 03/02→03/09								
Halter, Bremssattel								
E 320 CDI 4-matic	165	03/05→12/08	➔			11.8170-0611.1	260116	ATE
E 350	200	03/05→12/08						
E 350 4-matic	200	03/05→12/08						
E 350 CGI	215	09/07→12/08						
E 500	225	03/02→12/08						
E 500 4-matic	225 - 285	10/03→12/08						
E 320	165	03/02→12/08	➔	für Taxifahrzeuge		11.8170-0611.1	260116	ATE
			➔	A 500548→; nicht für Taxifahrzeuge		11.8170-0611.1	260116	ATE
E 320 4-matic	165	03/03→12/08	➔	→ X 122525		11.8170-0611.1	260116	ATE
E 320 CDI	150	11/02→12/08	➔	für Taxifahrzeuge		11.8170-0611.1	260116	ATE
			➔	A 400548→; nicht für Taxifahrzeuge		11.8170-0611.1	260116	ATE
E 400 CDI	191	02/03→12/08	➔	03/03→		11.8170-0611.1	260116	ATE
Feder, Bremssattel								
E 200 CDI	75 - 100	07/02→12/08	➔	für Taxifahrzeuge	2	11.8116-0323.1	390459	ATE
E 200 Kompressor	120 - 135	11/02→12/08	➔	nicht für Taxifahrzeuge; für Fahrzeuge ohne Sportpaket / für Fahrzeuge ohne AMG-Sportpaket	2	11.8116-0323.1	390459	ATE
E 200 NGT	120	03/04→12/08						
E 220 CDI	100 - 125	03/02→12/08	➔	nicht für Taxifahrzeuge; für Fahrzeuge mit Sportpaket / für Fahrzeuge mit AMG-Sportpaket	2	11.8116-0323.1	390459	ATE
E 230	150	09/07→12/08	➔	für Fahrzeuge mit Sportpaket / für Fahrzeuge mit AMG-Sportpaket	2	11.8116-0323.1	390459	ATE
E 280 CDI	140	03/05→12/08	➔	für Fahrzeuge ohne Sportpaket / für Fahrzeuge ohne AMG-Sportpaket	2	11.8116-0323.1	390459	ATE
E 240	130	03/02→12/08	➔		2	11.8116-0323.1	390459	ATE
E 270 CDI	120 - 130	03/02→12/08						
E 280 CDI	130	05/04→12/08						
E 300 BlueTEC	155	09/07→12/08						
E320 CDI	156	09/06→12/08						
E 320 CDI	165	03/05→12/08						
E 350	200	03/05→12/08						
E 350 CGI	215	09/07→12/08						
E 500	225	03/02→12/08						
E 240 4-matic	130	03/03→12/08			2	11.8116-0253.1	390512	ATE
			➔		2	11.8116-0323.1	390459	ATE
E 280	170	03/05→12/08	➔	05/05→	2	11.8116-0323.1	390459	ATE
E 280 4-matic	170	01/06→12/08		für Fahrzeuge ohne Sportpaket / für Fahrzeuge ohne AMG-Sportpaket	2	11.8116-0253.1	390512	ATE
E 280 CDI 4-matic	140	03/05→12/08	←	A 870951→; für Fahrzeuge mit Sportpaket / für Fahrzeuge mit AMG-Sportpaket	2	11.8116-0133.1	390511	ATE
			←	→ A 870950; für Fahrzeuge mit Sportpaket / für Fahrzeuge mit AMG-Sportpaket	2	11.8116-0133.1	390511	ATE
			➔	für Fahrzeuge mit Sportpaket / für Fahrzeuge mit AMG-Sportpaket	2	11.8116-0323.1	390459	ATE
			➔	für Fahrzeuge ohne Sportpaket / für Fahrzeuge ohne AMG-Sportpaket	2	11.8116-0323.1	390459	ATE
E 320	165	03/02→12/08	➔	für Taxifahrzeuge	2	11.8116-0323.1	390459	ATE
			➔	→ A 400547; nicht für Taxifahrzeuge	2	11.8116-0323.1	390459	ATE
			➔	A 500548→; nicht für Taxifahrzeuge	2	11.8116-0323.1	390459	ATE
E 320 4-matic	165	03/03→12/08			2	11.8116-0253.1	390512	ATE
			➔	X 122526→	2	11.8116-0323.1	390459	ATE
			➔	→ X 122525	2	11.8116-0323.1	390459	ATE
E 320 CDI	150	11/02→12/08	➔	für Taxifahrzeuge	2	11.8116-0323.1	390459	ATE
			➔	→ A 400547	2	11.8116-0323.1	390459	ATE
			➔	A 400548→; nicht für Taxifahrzeuge	2	11.8116-0323.1	390459	ATE
E 320 CDI 4-matic	165	03/05→12/08		für Fahrzeuge ohne Sportpaket / für Fahrzeuge ohne AMG-Sportpaket	2	11.8116-0253.1	390512	ATE
E 350 4-matic	200	03/05→12/08	←	A 870951→; für Fahrzeuge mit Sportpaket / für Fahrzeuge mit AMG-Sportpaket	2	11.8116-0133.1	390511	ATE
			←	→ A 870950; für Fahrzeuge mit Sportpaket / für Fahrzeuge mit AMG-Sportpaket	2	11.8116-0133.1	390511	ATE
			➔		2	11.8116-0323.1	390459	ATE
→								













































































	kw			 	! #		
MERCEDES-BENZ - E-KLASSE (W211) 03/02→03/09							
Feder, Bremssattel							
E 400 CDI	191	02/03→12/08	➔	03/03→	2	11.8116-0323.1 390459	ATE
E 420 CDI	231	01/06→12/08	➔	für Fahrzeuge ohne Sportpaket / für Fahrzeuge ohne AMG-Sportpaket	2	11.8116-0086.2 390606	ATE
			➔	für Fahrzeuge mit Sportpaket / für Fahrzeuge mit AMG-Sportpaket	2	11.8116-0323.1 390459	ATE
E 500	285	04/06→12/08	➔		2	11.8116-0086.2 390606	ATE
E 500 4-matic	225	10/03→12/08	←	A 870951→	2	11.8116-0133.1 390511	ATE
			←	→ A 870950	2	11.8116-0133.1 390511	ATE
			➔		2	11.8116-0323.1 390459	ATE
E 500 4-matic	285	04/06→12/08	←		2	11.8116-0133.1 390511	ATE
			➔		2	11.8116-0323.1 390459	ATE
Führungshülzensatz, Bremssattel							
E 200 CDI	75 - 100	07/02→12/08	➔	nicht für Taxifahrzeuge; für Fahrzeuge ohne Sportpaket / für Fahrzeuge ohne AMG-Sportpaket		11.0101-4202.2 260094	ATE
E 200 Kompressor	120 - 135	11/02→12/08	➔			11.0101-4202.2 260094	ATE
E 200 NGT	120	03/04→12/08	➔	nicht für Taxifahrzeuge; für Fahrzeuge mit Sportpaket / für Fahrzeuge mit AMG-Sportpaket		11.0101-4202.2 260094	ATE
E 220 CDI	100 - 125	03/02→12/08	➔	für Taxifahrzeuge		11.0101-4202.2 260094	ATE
			➔			11.0101-4202.2 260094	ATE
E 230	150	09/07→12/08	➔	für Fahrzeuge mit Sportpaket / für Fahrzeuge mit AMG-Sportpaket		11.0101-4202.2 260094	ATE
		140	03/05→12/08	➔	für Fahrzeuge ohne Sportpaket / für Fahrzeuge ohne AMG-Sportpaket		11.0101-4202.2 260094
E 240 E 270 CDI E 280 CDI E 300 BlueTEC E 320 CDI E 320 CDI E 350 E 350 CGI E 500	130 - 225	03/02→12/08	➔			11.0101-4202.2 260094	ATE
		03/02→12/08	➔			11.0101-4202.2 260094	ATE
		05/04→12/08	➔			11.0101-4202.2 260094	ATE
		09/07→12/08	➔			11.0101-4202.2 260094	ATE
		09/06→12/08	➔			11.0101-4202.2 260094	ATE
		03/05→12/08	➔			11.0101-4202.2 260094	ATE
		03/05→12/08	➔			11.0101-4202.2 260094	ATE
		09/07→12/08	➔			11.0101-4202.2 260094	ATE
		03/02→12/08	➔			11.0101-4202.2 260094	ATE
		03/03→12/08	←			11.0101-5704.2 260095	ATE
E 240 4-matic	130	03/03→12/08	➔			11.0101-4202.2 260094	ATE
			➔			11.0101-4202.2 260094	ATE
E 280	170	03/05→12/08	➔	05/05→		11.0101-4202.2 260094	ATE
E 280 4-matic E 280 CDI 4-matic	170 - 140	01/06→12/08 03/05→12/08	←	für Fahrzeuge ohne Sportpaket / für Fahrzeuge ohne AMG-Sportpaket		11.0101-5704.2 260095	ATE
			←	→ A 870950; für Fahrzeuge mit Sportpaket / für Fahrzeuge mit AMG-Sportpaket		11.0101-5704.2 260095	ATE
			←	A 870951→; für Fahrzeuge mit Sportpaket / für Fahrzeuge mit AMG-Sportpaket		11.0101-7003.2 260124	ATE
			➔	für Fahrzeuge mit Sportpaket / für Fahrzeuge mit AMG-Sportpaket		11.0101-4202.2 260094	ATE
			➔	für Fahrzeuge ohne Sportpaket / für Fahrzeuge ohne AMG-Sportpaket		11.0101-4202.2 260094	ATE
			➔			11.0101-4202.2 260094	ATE
E 320	165	03/02→12/08	➔	für Taxifahrzeuge		11.0101-4202.2 260094	ATE
			➔	A 500548→; nicht für Taxifahrzeuge		11.0101-4202.2 260094	ATE
			➔	→ A 400547; nicht für Taxifahrzeuge		11.0101-4202.2 260094	ATE
E 320 4-matic	165	03/03→12/08	←			11.0101-5704.2 260095	ATE
			➔	X 122526→		11.0101-4202.2 260094	ATE
			➔	→ X 122525		11.0101-4202.2 260094	ATE
E 320 CDI	150	11/02→12/08	➔	→ A 400547		11.0101-4202.2 260094	ATE
			➔	für Taxifahrzeuge		11.0101-4202.2 260094	ATE
			➔	A 400548→; nicht für Taxifahrzeuge		11.0101-4202.2 260094	ATE
E 320 CDI 4-matic E 350 4-matic	165 - 200	03/05→12/08 03/05→12/08	←	für Fahrzeuge ohne Sportpaket / für Fahrzeuge ohne AMG-Sportpaket		11.0101-5704.2 260095	ATE
			←	→ A 870950; für Fahrzeuge mit Sportpaket / für Fahrzeuge mit AMG-Sportpaket		11.0101-5704.2 260095	ATE
			←	A 870951→; für Fahrzeuge mit Sportpaket / für Fahrzeuge mit AMG-Sportpaket		11.0101-7003.2 260124	ATE
			➔			11.0101-4202.2 260094	ATE
→							







	kw			 	! #		
MERCEDES-BENZ - E-KLASSE (W211) 03/02→03/09							
Führungshülzensatz, Bremssattel							
E 400 CDI	191	02/03→12/08	➡	03/03→		11.0101-4202.2 260094	ATE
E 420 CDI	231	01/06→12/08	➡	für Fahrzeuge mit Sportpaket / für Fahrzeuge mit AMG-Sportpaket		11.0101-4202.2 260094	ATE
			➡	für Fahrzeuge ohne Sportpaket / für Fahrzeuge ohne AMG-Sportpaket		11.0101-5407.2 260011	ATE
E 500	285	04/06→12/08	➡			11.0101-5407.2 260011	ATE
E 500 4-matic	225	10/03→12/08	⬅	→ A 870950		11.0101-5704.2 260095	ATE
			⬅	A 870951→		11.0101-7003.2 260124	ATE
			➡			11.0101-4202.2 260094	ATE
E 500 4-matic	285	04/06→12/08	⬅			11.0101-7003.2 260124	ATE
			➡			11.0101-4202.2 260094	ATE
Führungsbolzen, Bremssattel							
E 200 CDI	75 - 100	07/02→12/08		für Taxifahrzeuge		11.8171-0072.1 250154	ATE
E 200 Kompressor	120 - 135	11/02→12/08		nicht für Taxifahrzeuge; für Fahrzeuge ohne Sportpaket / für Fahrzeuge ohne AMG-Sportpaket		11.8171-0072.1 250154	ATE
E 200 NGT	120	03/04→12/08					
E 220 CDI	100 - 125	03/02→12/08		nicht für Taxifahrzeuge; für Fahrzeuge mit Sportpaket / für Fahrzeuge mit AMG-Sportpaket		11.8171-0072.1 250154	ATE
E 230	150	09/07→12/08		für Fahrzeuge mit Sportpaket / für Fahrzeuge mit AMG-Sportpaket		11.8171-0072.1 250154	ATE
E 280 CDI	140	03/05→12/08		für Fahrzeuge ohne Sportpaket / für Fahrzeuge ohne AMG-Sportpaket		11.8171-0072.1 250154	ATE
E 240	130	03/02→12/08				11.8171-0072.1 250154	ATE
E 270 CDI	120 - 130	03/02→12/08					
E 280 CDI	130	05/04→12/08					
E 300 BlueTEC	155	09/07→12/08					
E 320 CDI	156	09/06→12/08					
E 320 CDI	165	03/05→12/08					
E 350	200	03/05→12/08					
E 350 CGI	215	09/07→12/08					
E 500	225	03/02→12/08					
E 240 4-matic	130	03/03→12/08			2	11.8171-0008.1 990049	ATE
						11.8171-0072.1 250154	ATE
E 280	170	03/05→12/08		05/05→		11.8171-0072.1 250154	ATE
E 280 4-matic	170	01/06→12/08		für Fahrzeuge ohne Sportpaket / für Fahrzeuge ohne AMG-Sportpaket	2	11.8171-0008.1 990049	ATE
E 280 CDI 4-matic	140	03/05→12/08		für Fahrzeuge ohne Sportpaket / für Fahrzeuge ohne AMG-Sportpaket		11.8171-0072.1 250154	ATE
				für Fahrzeuge mit Sportpaket / für Fahrzeuge mit AMG-Sportpaket		11.8171-0072.1 250154	ATE
				A 870951→; für Fahrzeuge mit Sportpaket / für Fahrzeuge mit AMG-Sportpaket		11.8171-0096.1 250155	ATE
E 320	165	03/02→12/08		für Taxifahrzeuge		11.8171-0072.1 250154	ATE
				A 500548→; nicht für Taxifahrzeuge		11.8171-0072.1 250154	ATE
				→ A 400547; nicht für Taxifahrzeuge		11.8171-0072.1 250154	ATE
E 320 4-matic	165	03/03→12/08			2	11.8171-0008.1 990049	ATE
				X 122526→		11.8171-0072.1 250154	ATE
				→ X 122525		11.8171-0072.1 250154	ATE
E 320 CDI	150	11/02→12/08		→ A 400547		11.8171-0072.1 250154	ATE
				für Taxifahrzeuge		11.8171-0072.1 250154	ATE
				A 400548→; nicht für Taxifahrzeuge		11.8171-0072.1 250154	ATE
E 320 CDI 4-matic	165	03/05→12/08		für Fahrzeuge ohne Sportpaket / für Fahrzeuge ohne AMG-Sportpaket	2	11.8171-0008.1 990049	ATE
E 350 4-matic	200	03/05→12/08				11.8171-0072.1 250154	ATE
				A 870951→; für Fahrzeuge mit Sportpaket / für Fahrzeuge mit AMG-Sportpaket		11.8171-0096.1 250155	ATE
E 400 CDI	191	02/03→12/08		03/03→		11.8171-0072.1 250154	ATE
E 420 CDI	231	01/06→12/08		für Fahrzeuge ohne Sportpaket / für Fahrzeuge ohne AMG-Sportpaket	2	11.8171-0008.1 990049	ATE
				für Fahrzeuge mit Sportpaket / für Fahrzeuge mit AMG-Sportpaket		11.8171-0072.1 250154	ATE
E 500	285	04/06→12/08			2	11.8171-0008.1 990049	ATE
E 500 4-matic	225	10/03→12/08				11.8171-0072.1 250154	ATE
				A 870951→		11.8171-0096.1 250155	ATE
→							









	kW					! #		
MERCEDES-BENZ - E-KLASSE (W211) 03/02→03/09								
Führungsbolzen, Bremssattel								
E 500 4-matic	285	04/06→12/08					11.8171-0072.1 250154 11.8171-0096.1 250155	ATE ATE
Schraube, Bremssattel								
E 200 CDI	75 - 100	07/02→12/08		für Taxifahrzeuge	4	13.8190-0330.1 990134		M12x1,5
E 200 Kompressor	120 - 135	11/02→12/08		nicht für Taxifahrzeuge; für Fahrzeuge mit Sportpaket / für Fahrzeuge mit AMG-Sportpaket	4	13.8190-0330.1 990134		M12x1,5
E 200 NGT	120	03/04→12/08						
E 220 CDI	100 - 125	03/02→12/08		nicht für Taxifahrzeuge; für Fahrzeuge ohne Sportpaket / für Fahrzeuge ohne AMG-Sportpaket	4	13.8190-0330.1 990134		M12x1,5
E 230	150	09/07→12/08						
E 280 4-matic	170	01/06→12/08		für Fahrzeuge mit Sportpaket / für Fahrzeuge mit AMG-Sportpaket	4	13.8190-0330.1 990134		M12x1,5
E 280 CDI	140	03/05→12/08						
E 280 CDI 4-matic	140	03/05→12/08		für Fahrzeuge ohne Sportpaket / für Fahrzeuge ohne AMG-Sportpaket	4	13.8190-0330.1 990134		M12x1,5
E 240	130	03/02→12/08						
E 240 4-matic	130	03/03→12/08						
E 270 CDI	120 - 130	03/02→12/08						
E 280 CDI	130	05/04→12/08						
E 300 BlueTEC	155	09/07→12/08						
E320 CDI	156	09/06→12/08						
E 320 CDI	165	03/05→12/08						
E 320 CDI 4-matic	165	03/05→12/08						
E 350	200	03/05→12/08						
E 350 4-matic	200	03/05→12/08						
E 350 CGI	215	09/07→12/08						
E 500	225	03/02→12/08						
E 500 4-matic	225 - 285	10/03→12/08						
E 280	170	03/05→12/08		05/05→	4	13.8190-0330.1 990134		M12x1,5
E 320	165	03/02→12/08		A 500548→; nicht für Taxifahrzeuge	4	13.8190-0330.1 990134		M12x1,5
				→ A 400547; nicht für Taxifahrzeuge	4	13.8190-0330.1 990134		M12x1,5
				für Taxifahrzeuge	4	13.8190-0330.1 990134		M12x1,5
E 320 4-matic	165	03/03→12/08		X 122526→	4	13.8190-0330.1 990134		M12x1,5
				→ X 122525	4	13.8190-0330.1 990134		M12x1,5
E 320 CDI	150	11/02→12/08		A 400548→; nicht für Taxifahrzeuge	4	13.8190-0330.1 990134		M12x1,5
				→ A 400547	4	13.8190-0330.1 990134		M12x1,5
				für Taxifahrzeuge	4	13.8190-0330.1 990134		M12x1,5
E 400 CDI	191	02/03→12/08		03/03→	4	13.8190-0330.1 990134		M12x1,5
E 420 CDI	231	01/06→12/08		für Fahrzeuge mit Sportpaket / für Fahrzeuge mit AMG-Sportpaket	4	13.8190-0330.1 990134		M12x1,5
Bremsschlauch								
E 200 CDI	75 - 100	07/02→12/08	←		2	24.5123-0380.3 331256		L= 380
E 200 Kompressor	120 - 135	11/02→12/08	→		2	24.5238-0255.3 330674		L= 255
E 200 NGT	120	03/04→12/08						
E 220 CDI	100 - 125	03/02→12/08						
E 230	150	09/07→12/08						
E 240	130	03/02→12/08						
E 270 CDI	120 - 130	03/02→12/08						
E 280 CDI	130 - 140	05/04→12/08						
E 300 BlueTEC	155	09/07→12/08						
E 320	165	03/02→12/08						
E320 CDI	156	09/06→12/08						
E 320 CDI	150 - 165	11/02→12/08						
E 350	200	03/05→12/08						
E 350 CGI	215	09/07→12/08						
E 420 CDI	231	01/06→12/08						
E 500	225 - 285	03/02→12/08						
E 55 AMG Kompressor	350	10/02→12/08						
E 63 AMG	378	03/06→12/08						
E 240 4-matic	130	03/03→12/08	→		2	24.5238-0255.3 330674		L= 255
E 280 4-matic	170	01/06→12/08						
E 280 CDI 4-matic	140	03/05→12/08						
E 320 4-matic	165	03/03→12/08						
E 320 CDI 4-matic	165	03/05→12/08						
E 350 4-matic	200	03/05→12/08						
E 500 4-matic	225 - 285	10/03→12/08						
→								







	kw			 	! #		
MERCEDES-BENZ - E-KLASSE (W211) 03/02→03/09							
 Bremsschlauch							
E 280	170	03/05→12/08	←	05/05→	2	24.5123-0380.3 331256	L= 380
			→	05/05→	2	24.5238-0255.3 330674	L= 255
E 400 CDI	191	02/03→12/08	←	03/03→	2	24.5123-0380.3 331256	L= 380
			→	03/03→	2	24.5238-0255.3 330674	L= 255
MERCEDES-BENZ - E-KLASSE (W212) 01/09→12/16							
 Bremssattel							
E 180	115	08/13→12/15	←	für Fahrzeuge ohne Sportpaket / für Fahrzeuge ohne AMG-Sportpaket; <input type="checkbox"/>		24.3606-1707.5 241207	TRW - Halter
E 200	135	01/13→12/16					
E 200 CGI	135	08/09→12/15	←	für Fahrzeuge ohne Sportpaket / für Fahrzeuge ohne AMG-Sportpaket; <input type="checkbox"/>		24.3606-1708.5 241208	TRW - Halter
E 200 NGT	115 - 120	03/11→12/15					
E 220 BlueTEC	130	05/14→12/15	←	für Fahrzeuge mit Sportpaket / für Fahrzeuge mit AMG-Sportpaket; <input type="checkbox"/>		24.3606-1711.5 240780	TRW - Halter
			←	für Fahrzeuge mit Sportpaket / für Fahrzeuge mit AMG-Sportpaket; <input type="checkbox"/>		24.3606-1712.5 240781	TRW - Halter
			→	<input type="checkbox"/>		24.3426-9989.5 240647	ATE - Halter
			→	<input type="checkbox"/>		24.3426-9990.5 240648	ATE - Halter
E 200 CDI / BlueTEC	100	01/09→12/15	←	03/09→; für Fahrzeuge ohne Sportpaket / für Fahrzeuge ohne AMG-Sportpaket; <input type="checkbox"/>		24.3606-1707.5 241207	TRW - Halter
			←	03/09→; für Fahrzeuge ohne Sportpaket / für Fahrzeuge ohne AMG-Sportpaket; <input type="checkbox"/>		24.3606-1708.5 241208	TRW - Halter
			←	03/09→; für Fahrzeuge mit Sportpaket / für Fahrzeuge mit AMG-Sportpaket; <input type="checkbox"/>		24.3606-1711.5 240780	TRW - Halter
			←	03/09→; für Fahrzeuge mit Sportpaket / für Fahrzeuge mit AMG-Sportpaket; <input type="checkbox"/>		24.3606-1712.5 240781	TRW - Halter
			→	03/09→; <input type="checkbox"/>		24.3426-9989.5 240647	ATE - Halter
			→	03/09→; <input type="checkbox"/>		24.3426-9990.5 240648	ATE - Halter
E 220 BlueTEC 4-matic	125	01/15→12/15	←	für Fahrzeuge mit Sportpaket / für Fahrzeuge mit AMG-Sportpaket; <input type="checkbox"/>		24.3601-1721.5 240629	TRW - Halter
			←	für Fahrzeuge mit Sportpaket / für Fahrzeuge mit AMG-Sportpaket; <input type="checkbox"/>		24.3601-1722.5 240630	TRW - Halter
			←	für Fahrzeuge ohne Sportpaket / für Fahrzeuge ohne AMG-Sportpaket; <input type="checkbox"/>		24.3601-1723.5 240631	TRW - Halter
			←	für Fahrzeuge ohne Sportpaket / für Fahrzeuge ohne AMG-Sportpaket; <input type="checkbox"/>		24.3601-1724.5 240632	TRW - Halter
			→	<input type="checkbox"/>		24.3426-9989.5 240647	ATE - Halter
			→	<input type="checkbox"/>		24.3426-9990.5 240648	ATE - Halter
E 220 CDI	120	01/09→12/15	←	03/09→; für Fahrzeuge ohne Sportpaket / für Fahrzeuge ohne AMG-Sportpaket; <input type="checkbox"/>		24.3606-1707.5 241207	TRW - Halter
E 220 CDI / BlueTEC	125	01/09→12/16	←	03/09→; für Fahrzeuge ohne Sportpaket / für Fahrzeuge ohne AMG-Sportpaket; <input type="checkbox"/>		24.3606-1708.5 241208	TRW - Halter
			←	03/09→; für Fahrzeuge mit Sportpaket / für Fahrzeuge mit AMG-Sportpaket; <input type="checkbox"/>		24.3606-1711.5 240780	TRW - Halter
			←	03/09→; für Fahrzeuge mit Sportpaket / für Fahrzeuge mit AMG-Sportpaket; <input type="checkbox"/>		24.3606-1712.5 240781	TRW - Halter
			→	A 007599→; <input type="checkbox"/>		24.3426-9989.5 240647	ATE - Halter
			→	03/09→; <input type="checkbox"/>		24.3426-9989.5 240647	ATE - Halter
			→	A 007599→; <input type="checkbox"/>		24.3426-9990.5 240648	ATE - Halter
			→	03/09→; <input type="checkbox"/>		24.3426-9990.5 240648	ATE - Halter
E 250	155	01/13→12/16	←	für Fahrzeuge mit Sportpaket / für Fahrzeuge mit AMG-Sportpaket; <input type="checkbox"/>		24.3606-1711.5 240780	TRW - Halter
E 250 CGI	150	01/09→12/15	←	für Fahrzeuge mit Sportpaket / für Fahrzeuge mit AMG-Sportpaket; <input type="checkbox"/>		24.3606-1712.5 240781	TRW - Halter
			→	<input type="checkbox"/>		24.3426-9989.5 240647	ATE - Halter
			→	<input type="checkbox"/>		24.3426-9990.5 240648	ATE - Halter
E 250	150	05/09→12/11	←	für Fahrzeuge ohne AMG-Sportpaket / für Fahrzeuge ohne Sportpaket; <input type="checkbox"/>		24.3606-1707.5 241207	TRW - Halter
			←	für Fahrzeuge ohne AMG-Sportpaket / für Fahrzeuge ohne Sportpaket; <input type="checkbox"/>		24.3606-1708.5 241208	TRW - Halter
			←	für Fahrzeuge mit AMG-Sportpaket / für Fahrzeuge mit Sportpaket; <input type="checkbox"/>		24.3606-1711.5 240780	TRW - Halter
→							



















































	kw				! #		
MERCEDES-BENZ - E-KLASSE (W212) 01/09→12/16							
 Bremssattel							
E 250	150	05/09→12/11	←	für Fahrzeuge mit AMG-Sportpaket / für Fahrzeuge mit Sportpaket; 	24.3606-1712.5	240781	TRW - Halter
			→		24.3426-9989.5	240647	ATE - Halter
			→		24.3426-9990.5	240648	ATE - Halter
E 250 CDI / BlueTEC	150	01/09→12/16	←	03/09→; für Fahrzeuge ohne Sportpaket / für Fahrzeuge ohne AMG-Sportpaket; → A 001284; 	24.3606-1707.5	241207	TRW - Halter
			←	03/09→; für Fahrzeuge ohne Sportpaket / für Fahrzeuge ohne AMG-Sportpaket; → A 001284; 	24.3606-1708.5	241208	TRW - Halter
			←	03/09→; für Fahrzeuge mit Sportpaket / für Fahrzeuge mit AMG-Sportpaket; 	24.3606-1711.5	240780	TRW - Halter
			←	03/09→; für Fahrzeuge mit Sportpaket / für Fahrzeuge mit AMG-Sportpaket; 	24.3606-1712.5	240781	TRW - Halter
			→	03/09→; → A 007598; 	24.3426-9991.5	240954	ATE - Halter
			→	03/09→; → A 007598; 	24.3426-9992.5	240955	ATE - Halter
E 250 CDI / BlueTEC 4-matic	150	01/11→12/15	←	für Fahrzeuge mit Sportpaket / für Fahrzeuge mit AMG-Sportpaket; 	24.3601-1721.5	240629	TRW - Halter
			←	für Fahrzeuge mit Sportpaket / für Fahrzeuge mit AMG-Sportpaket; 	24.3601-1722.5	240630	TRW - Halter
			←	für Fahrzeuge ohne Sportpaket / für Fahrzeuge ohne AMG-Sportpaket; 	24.3601-1723.5	240631	TRW - Halter
			←	für Fahrzeuge ohne Sportpaket / für Fahrzeuge ohne AMG-Sportpaket; 	24.3601-1724.5	240632	TRW - Halter
			←	+SA 1U9; 	24.3606-1707.5	241207	TRW - Halter
			←	+SA 1U9; 	24.3606-1708.5	241208	TRW - Halter
			→		24.3426-9989.5	240647	ATE - Halter
			→		24.3426-9990.5	240648	ATE - Halter
			→	+SA 1U9; 	24.3426-9991.5	240954	ATE - Halter
			→	+SA 1U9; 	24.3426-9992.5	240955	ATE - Halter
E 300 E 350 E 350 BlueTEC E 350 CDI E 350 CGI	170	01/09→12/13	←	03/09→; für Fahrzeuge mit Sportpaket / für Fahrzeuge mit AMG-Sportpaket; 	24.3606-1711.5	240780	TRW - Halter
	200	01/09→12/13	←	03/09→; für Fahrzeuge mit Sportpaket / für Fahrzeuge mit AMG-Sportpaket; 	24.3606-1712.5	240781	TRW - Halter
	155	01/09→12/15	←	03/09→; für Fahrzeuge mit Sportpaket / für Fahrzeuge mit AMG-Sportpaket; 	24.3426-9991.5	240954	ATE - Halter
	170	01/09→12/15	→	03/09→; 	24.3426-9992.5	240955	ATE - Halter
	215	01/09→08/11	→	03/09→; 	24.3426-9992.5	240955	ATE - Halter
E 300 E 350 E 350 BlueTEC E 350 CDI	185	07/11→12/15	←	für Fahrzeuge mit Sportpaket / für Fahrzeuge mit AMG-Sportpaket; 	24.3606-1711.5	240780	TRW - Halter
	225	09/11→12/15	←	für Fahrzeuge mit Sportpaket / für Fahrzeuge mit AMG-Sportpaket; 	24.3606-1712.5	240781	TRW - Halter
	185 - 190	01/13→12/15	←	für Fahrzeuge mit Sportpaket / für Fahrzeuge mit AMG-Sportpaket; 	24.3426-9991.5	240954	ATE - Halter
	157 - 195	09/10→12/15	→		24.3426-9992.5	240955	ATE - Halter
E 300 4-matic E 350 4-matic E 350 CDI 4-matic	185	07/11→12/15	←	für Fahrzeuge mit Sportpaket / für Fahrzeuge mit AMG-Sportpaket; 	24.3601-1721.5	240629	TRW - Halter
	225	09/11→12/15	←	für Fahrzeuge mit Sportpaket / für Fahrzeuge mit AMG-Sportpaket; 	24.3601-1722.5	240630	TRW - Halter
	170 - 195	09/09→12/15	←	für Fahrzeuge mit Sportpaket / für Fahrzeuge ohne AMG-Sportpaket; 	24.3601-1723.5	240631	TRW - Halter
			←	für Fahrzeuge ohne Sportpaket / für Fahrzeuge ohne AMG-Sportpaket; 	24.3601-1724.5	240632	TRW - Halter
			→		24.3426-9991.5	240954	ATE - Halter
			→		24.3426-9992.5	240955	ATE - Halter
			→		24.3426-9992.5	240955	ATE - Halter
E 300 CDI / BlueTEC	170	03/11→12/15	←	04/11→; für Fahrzeuge mit Sportpaket / für Fahrzeuge mit AMG-Sportpaket; 	24.3606-1711.5	240780	TRW - Halter
			←	04/11→; für Fahrzeuge mit Sportpaket / für Fahrzeuge mit AMG-Sportpaket; 	24.3606-1712.5	240781	TRW - Halter
			→	04/11→; 	24.3426-9991.5	240954	ATE - Halter
			→	04/11→; 	24.3426-9992.5	240955	ATE - Halter
E 300 CDI E 400 E 400 4-matic	150	12/09→12/10	→		24.3426-9991.5	240954	ATE - Halter
	245	01/13→12/16	→		24.3426-9992.5	240955	ATE - Halter
	245	01/13→12/16	→		24.3426-9992.5	240955	ATE - Halter
E 300 Hybrid / BlueTEC Hybrid	150	12/11→12/16	←	06/12→; für Fahrzeuge mit Sportpaket / für Fahrzeuge mit AMG-Sportpaket; 	24.3606-1711.5	240780	TRW - Halter
			←	06/12→; für Fahrzeuge mit Sportpaket / für Fahrzeuge mit AMG-Sportpaket; 	24.3606-1712.5	240781	TRW - Halter
			→	06/12→; 	24.3426-9991.5	240954	ATE - Halter























	kW					! #		
MERCEDES-BENZ - E-KLASSE (W212) 01/09→12/16								
Bremssattel								
E 300 Hybrid / BlueTEC Hybrid	150	12/11→12/16	➔	06/12→; 			24.3426-9992.5 240955	ATE - Halter
E 350 4-matic	200	01/09→08/11	➔	03/09→; für Fahrzeuge mit Sportpaket / für Fahrzeuge mit AMG-Sportpaket; 			24.3601-1721.5 240629	TRW - Halter
			➔	03/09→; für Fahrzeuge mit Sportpaket / für Fahrzeuge mit AMG-Sportpaket; 			24.3601-1722.5 240630	TRW - Halter
			➔	03/09→; für Fahrzeuge ohne Sportpaket / für Fahrzeuge ohne AMG-Sportpaket; 			24.3601-1723.5 240631	TRW - Halter
			➔	03/09→; für Fahrzeuge ohne Sportpaket / für Fahrzeuge ohne AMG-Sportpaket; 			24.3601-1724.5 240632	TRW - Halter
			➔	03/09→; 			24.3426-9991.5 240954	ATE - Halter
			➔	03/09→; 			24.3426-9992.5 240955	ATE - Halter
E 350 BlueTEC 4-matic	185 - 190	01/13→12/15	➔	für Fahrzeuge ohne Sportpaket / für Fahrzeuge ohne AMG-Sportpaket; 			24.3601-1723.5 240631	TRW - Halter
			➔	für Fahrzeuge ohne Sportpaket / für Fahrzeuge ohne AMG-Sportpaket; 			24.3601-1724.5 240632	TRW - Halter
			➔				24.3426-9991.5 240954	ATE - Halter
			➔				24.3426-9992.5 240955	ATE - Halter
E 500 E 500 4-matic	285 285	01/09→12/11	➔	03/09→; 			24.3426-9959.5 240952	ATE - Halter
			➔	03/09→; 			24.3426-9960.5 240953	ATE - Halter
E 500 E 500 4-matic	300 300	09/11→12/15	➔				24.3426-9959.5 240952	ATE - Halter
			➔				24.3426-9960.5 240953	ATE - Halter
Feder, Bremssattel								
E 180 E 200 E 200 CGI E 200 NGT	115 135 135 115 - 120	08/13→12/15 01/13→12/16 08/09→12/15 03/11→12/15	➔			2	11.8116-0087.2 390607	ATE
E 220 BlueTEC E 220 BlueTEC 4-matic E 250	130 125 150 - 155	05/14→12/15 01/15→12/15 05/09→12/16						
E 250 CDI / BlueTEC 4-matic E 250 CGI E 300 E 300 4-matic E 350 E 350 4-matic E 350 BlueTEC	150 150 185 185 225 225 185 - 190	01/11→12/15 01/09→12/15 07/11→12/15 07/11→12/15 09/11→12/15 09/11→12/15 01/13→12/15						
E 350 BlueTEC 4-matic E 350 CDI E 350 CDI 4-matic	185 - 190 157 - 195 170 - 195	01/13→12/15 09/10→12/15 09/09→12/15						
E 400 E 400 4-matic E 500 E 500 4-matic	245 245 300 300	01/13→12/16 01/13→12/16 09/11→12/15 09/11→12/15						
E 200 CDI / BlueTEC E 300 E 350 E 350 4-matic E 350 BlueTEC E 350 CDI E 350 CGI E 500 E 500 4-matic	100 170 200 200 155 170 215 285 285	01/09→12/15 01/09→12/13 01/09→12/13 01/09→08/11 01/09→12/15 01/09→12/15 01/09→08/11 01/09→12/11 01/09→12/11	➔	03/09→		2	11.8116-0087.2 390607	ATE
E 220 CDI E 220 CDI / BlueTEC	120 125	01/09→12/15 01/09→12/16	➔	03/09→		2	11.8116-0087.2 390607	ATE
			➔	A 007599→		2	11.8116-0087.2 390607	ATE
E 250 CDI / BlueTEC	150	01/09→12/16	➔	03/09→; → A 007598		2	11.8116-0087.2 390607	ATE
E 300 CDI / BlueTEC	170	03/11→12/15	➔	04/11→		2	11.8116-0087.2 390607	ATE
E 300 Hybrid / BlueTEC Hybrid	150	12/11→12/16	➔	06/12→		2	11.8116-0087.2 390607	ATE
Führungshülzensatz, Bremssattel								
E 180 E 200 E 200 CGI →	115 135 135	08/13→12/15 01/13→12/16 08/09→12/15	➔				11.0101-5407.2 260011	ATE















	kW			 	! #		
MERCEDES-BENZ - E-KLASSE (W212) 01/09→12/16							
Führungshülzensatz, Bremssattel							
E 200 NGT	115 - 120	03/11→12/15	➔			11.0101-5407.2 260011	ATE
E 220 BlueTEC	130	05/14→12/15					
E 220 BlueTEC 4-matic	125	01/15→12/15					
E 250	150 - 155	05/09→12/16					
E 250 CDI / BlueTEC 4-matic	150	01/11→12/15					
E 250 CGI	150	01/09→12/15					
E 300	185	07/11→12/15					
E 300 4-matic	185	07/11→12/15					
E 350	225	09/11→12/15					
E 350 4-matic	225	09/11→12/15					
E 350 BlueTEC	185 - 190	01/13→12/15					
E 350 BlueTEC 4-matic	185 - 190	01/13→12/15					
E 350 CDI	157 - 195	09/10→12/15					
E 350 CDI 4-matic	170 - 195	09/09→12/15					
E 400	245	01/13→12/16					
E 400 4-matic	245	01/13→12/16					
E 500	300	09/11→12/15					
E 500 4-matic	300	09/11→12/15					
E 200 CDI / BlueTEC	100	01/09→12/15	➔	03/09→		11.0101-5407.2 260011	ATE
E 300	170	01/09→12/13					
E 350	200	01/09→12/13					
E 350 4-matic	200	01/09→08/11					
E 350 BlueTEC	155	01/09→12/15					
E 350 CDI	170	01/09→12/15					
E 350 CGI	215	01/09→08/11					
E 500	285	01/09→12/11					
E 500 4-matic	285	01/09→12/11					
E 220 CDI	120	01/09→12/15	➔	A 007599→		11.0101-5407.2 260011	ATE
E 220 CDI / BlueTEC	125	01/09→12/16	➔	03/09→		11.0101-5407.2 260011	ATE
E 250 CDI / BlueTEC	150	01/09→12/16	➔	03/09→; → A 007598		11.0101-5407.2 260011	ATE
E 300 CDI / BlueTEC	170	03/11→12/15	➔	04/11→		11.0101-5407.2 260011	ATE
E 300 Hybrid / BlueTEC Hybrid	150	12/11→12/16	➔	06/12→		11.0101-5407.2 260011	ATE
Führungsbolzen, Bremssattel							
E 180	115	08/13→12/15	➔		2	11.8171-0008.1 990049	ATE
E 200	135	01/13→12/16					
E 200 CGI	135	08/09→12/15					
E 200 NGT	115 - 120	03/11→12/15					
E 220 BlueTEC	130	05/14→12/15					
E 220 BlueTEC 4-matic	125	01/15→12/15					
E 250	155	01/13→12/16					
E 250 CDI / BlueTEC 4-matic	150	01/11→12/15					
E 250 CGI	150	01/09→12/15					
E 300	185	07/11→12/15					
E 300 4-matic	185	07/11→12/15					
E 350	225	09/11→12/15					
E 350 4-matic	225	09/11→12/15					
E 350 BlueTEC	185 - 190	01/13→12/15					
E 350 BlueTEC 4-matic	185 - 190	01/13→12/15					
E 350 CDI	157 - 195	09/10→12/15					
E 350 CDI 4-matic	170 - 195	09/09→12/15					
E 400	245	01/13→12/16					
E 400 4-matic	245	01/13→12/16					
E 500	300	09/11→12/15					
E 500 4-matic	300	09/11→12/15					
E 200 CDI / BlueTEC	100	01/09→12/15	➔	03/09→	2	11.8171-0008.1 990049	ATE
E 300	170	01/09→12/13					
E 350	200	01/09→12/13					
E 350 4-matic	200	01/09→08/11					
E 350 BlueTEC	155	01/09→12/15					
E 350 CDI	170	01/09→12/15					
E 350 CGI	215	01/09→08/11					
E 500	285	01/09→12/11					
E 500 4-matic	285	01/09→12/11					
E 220 CDI	120	01/09→12/15	➔	03/09→	2	11.8171-0008.1 990049	ATE
E 220 CDI / BlueTEC	125	01/09→12/16	➔	A 007599→	2	11.8171-0008.1 990049	ATE
→							









	kw			 	! #		
MERCEDES-BENZ - E-KLASSE (W212) 01/09→12/16							
Führungsbolzen, Bremsattel							
E 250	150	05/09→12/11	➡			11.8171-0008.1 990049	ATE
E 250 CDI / BlueTEC	150	01/09→12/16	➡	03/09→; → A 007598	2	11.8171-0008.1 990049	ATE
E 300 CDI / BlueTEC	170	03/11→12/15	➡	04/11→	2	11.8171-0008.1 990049	ATE
E 300 Hybrid / BlueTEC Hybrid	150	12/11→12/16	➡	06/12→	2	11.8171-0008.1 990049	ATE
 Bremsschlauch							
E 180	115	08/13→12/15	←		2	24.5148-0406.3 331478	L= 400
E 200	135	01/13→12/16	←		2	24.5148-0406.3 331478	L= 400
E 200 CGI	135	08/09→12/15	➡		2	24.5140-0354.3 331542	L= 350
E 200 NGT	115 - 120	03/11→12/15	➡		2	24.5140-0354.3 331542	L= 350
E 220 BlueTEC	130	05/14→12/15	➡		2	24.5140-0354.3 331542	L= 350
E 250	150 - 155	05/09→12/16	➡		2	24.5140-0354.3 331542	L= 350
E 250 CGI	150	01/09→12/15	➡		2	24.5140-0354.3 331542	L= 350
E 300	185	07/11→12/15	➡		2	24.5140-0354.3 331542	L= 350
E 350	225	09/11→12/15	➡		2	24.5140-0354.3 331542	L= 350
E 350 BlueTEC	185 - 190	01/13→12/15	➡		2	24.5140-0354.3 331542	L= 350
E 350 CDI	157 - 195	09/10→12/15	➡		2	24.5140-0354.3 331542	L= 350
E 400	245	01/13→12/16	➡		2	24.5140-0354.3 331542	L= 350
E 500	300	09/11→12/15	➡		2	24.5140-0354.3 331542	L= 350
E 200 CDI / BlueTEC	100	01/09→12/15	←	03/09→	2	24.5148-0406.3 331478	L= 400
E 220 CDI	120	01/09→12/15	←	03/09→	2	24.5148-0406.3 331478	L= 400
E 220 CDI / BlueTEC	125	01/09→12/16	➡	03/09→	2	24.5140-0354.3 331542	L= 350
E 250 CDI / BlueTEC	150	01/09→12/16	➡		2	24.5140-0354.3 331542	L= 350
E 300	170	01/09→12/13	➡		2	24.5140-0354.3 331542	L= 350
E 350	200	01/09→12/13	➡		2	24.5140-0354.3 331542	L= 350
E 350 BlueTEC	155	01/09→12/15	➡		2	24.5140-0354.3 331542	L= 350
E 350 CDI	170	01/09→12/15	➡		2	24.5140-0354.3 331542	L= 350
E 350 CGI	215	01/09→08/11	➡		2	24.5140-0354.3 331542	L= 350
E 500	285	01/09→12/11	➡		2	24.5140-0354.3 331542	L= 350
E 220 BlueTEC 4-matic	125	01/15→12/15	←		2	83.7713-0487.3 331342	L= 488
E 250 CDI / BlueTEC 4-matic	150	01/11→12/15	➡		2	24.5140-0354.3 331542	L= 350
E 300 4-matic	185	07/11→12/15	➡		2	24.5140-0354.3 331542	L= 350
E 350 4-matic	225	09/11→12/15	➡		2	24.5140-0354.3 331542	L= 350
E 350 BlueTEC 4-matic	185 - 190	01/13→12/15	➡		2	24.5140-0354.3 331542	L= 350
E 350 CDI 4-matic	170 - 195	09/09→12/15	➡		2	24.5140-0354.3 331542	L= 350
E 400 4-matic	245	01/13→12/16	➡		2	24.5140-0354.3 331542	L= 350
E 500 4-matic	300	09/11→12/15	➡		2	24.5140-0354.3 331542	L= 350
E 300 CDI / BlueTEC	170	03/11→12/15	←	04/11→	2	24.5148-0406.3 331478	L= 400
			➡	04/11→	2	24.5140-0354.3 331542	L= 350
E 300 Hybrid / BlueTEC Hybrid	150	12/11→12/16	←	06/12→	2	24.5148-0406.3 331478	L= 400
			➡	06/12→	2	24.5140-0354.3 331542	L= 350
E 350 4-matic	200	01/09→08/11	←	03/09→	2	83.7713-0487.3 331342	L= 488
E 500 4-matic	285	01/09→12/11	➡	03/09→	2	24.5140-0354.3 331542	L= 350
E 63 AMG	386 - 410	12/09→12/16	➡		2	24.5140-0354.3 331542	L= 350
E 63 AMG 4-matic	410	01/13→12/16	➡		2	24.5140-0354.3 331542	L= 350
E 63 AMG	430	02/13→12/16	➡	04/13→	2	24.5140-0354.3 331542	L= 350
E 63 AMG 4-matic	430	02/13→12/16	➡		2	24.5140-0354.3 331542	L= 350
MERCEDES-BENZ - E-KLASSE (W213) 01/16→							
 Bremsattel							
E 180	115	01/17→06/19	←	für Fahrzeuge ohne AMG-Sportpaket; für Fahrzeuge ohne Sportbremsanlage; ☐		24.3606-9933.5 241489	TRW - Halter
E 200 d	110 - 118	07/16→08/23	←	für Fahrzeuge ohne AMG-Sportpaket; für Fahrzeuge ohne Sportbremsanlage; ☐		24.3606-9934.5 241490	TRW - Halter
E 220 d	120 - 143	01/16→10/23	←	für Fahrzeuge ohne AMG-Sportpaket; für Fahrzeuge ohne Sportbremsanlage; ☐		24.3606-9934.5 241490	TRW - Halter
E 180	115	07/19→10/23	←	für Fahrzeuge ohne AMG-Sportpaket; für Fahrzeuge ohne Sportbremsanlage; nicht für Sonderausstattungscode (SA-Code): 088; ☐		24.3606-9933.5 241489	TRW - Halter
E 220 d	147	02/22→10/23	←	für Fahrzeuge ohne AMG-Sportpaket; für Fahrzeuge ohne Sportbremsanlage; nicht für Sonderausstattungscode (SA-Code): 088; ☐		24.3606-9934.5 241490	TRW - Halter
→							







































	kw			 	! #		
MERCEDES-BENZ - E-KLASSE (W213) 01/16→							
Bremsschlauch							
AMG E 43 4-matic	295	07/16→05/18	←	für Fahrzeuge ohne Airmatic DC	2	24.5104-0471.3 331642	L= 470
			→		2	24.5147-0370.3 331599	L= 370
AMG E 53 EQ Boost 4-matic+	320	04/18→10/23	←	für Fahrzeuge ohne Airmatic DC; für Fahrzeuge mit elektr. Dämpferregulierung	2	24.5104-0471.3 331642	L= 470
			←	für Fahrzeuge mit Airmatic DC	2	83.7713-0523.3 331716	L= 510
			→	→ 05/21	2	24.5147-0370.3 331599	L= 370
AMG E 63 4-matic+ AMG E 63 S 4-matic+	420 450	01/17→11/21 01/17→10/23	←	für Fahrzeuge ohne Airmatic DC	2	24.5104-0471.3 331642	L= 470
			←	für Fahrzeuge mit Airmatic DC	2	83.7715-0561.3 331718	L= 560
			→	Bremssattelfarbe: silber; +SA 807	2	24.5147-0370.3 331599	L= 370
			→	Bremssattelfarbe: rot; → 05/21	2	24.5147-0370.3 331599	L= 370
			→	für Fahrzeuge mit Keramikbremse	2	83.7769-0390.3 331722	L= 389
E 180 E 200 d E 300	115 110 180	01/17→06/19 07/16→06/20 07/16→10/23	←	für Fahrzeuge ohne Airmatic DC	2	24.5102-0362.3 331652	L= 390
			←	für Fahrzeuge mit Airmatic DC	2	24.5104-0471.3 331642	L= 470
			→		2	24.5147-0370.3 331599	L= 370
			→		2	24.5147-0370.3 331599	L= 370
E 350 d E 350 e	190 210	01/16→05/18 07/16→06/19	→		2	24.5147-0370.3 331599	L= 370
			→		2	24.5147-0370.3 331599	L= 370
E 180 E 200 E 300 d E 350 d E 400 d	115 135 180 210	07/19→10/23 01/16→02/19 12/17→06/20 08/18→06/20	←	für Fahrzeuge ohne Airmatic DC; für Fahrzeuge ohne elektr. Dämpferregulierung	2	24.5102-0362.3 331652	L= 390
			←	für Fahrzeuge mit Airmatic DC; für Fahrzeuge mit elektr. Dämpferregulierung	2	24.5104-0471.3 331642	L= 470
			→		2	24.5147-0370.3 331599	L= 370
			→		2	24.5147-0370.3 331599	L= 370
E 200 E 200 d E 200 EQ Boost E 300 de E 300 e E 300 EQ Boost E 350 EQ Boost	145 118 145 225 235 190	10/18→10/23 11/18→08/23 06/19→10/23 10/18→10/23 11/18→10/23 06/19→10/23	←	für Fahrzeuge ohne Airmatic DC; für Fahrzeuge ohne elektr. Dämpferregulierung	2	24.5102-0362.3 331652	L= 390
			←	für Fahrzeuge mit Airmatic DC; für Fahrzeuge mit elektr. Dämpferregulierung	2	24.5104-0471.3 331642	L= 470
			→	→ 05/21	2	24.5147-0370.3 331599	L= 370
			→		2	24.5147-0370.3 331599	L= 370
			→		2	24.5147-0370.3 331599	L= 370
E 200 4-matic E 300 4-matic E 350 d 4-matic E 400 4-matic E 450 4-matic	135 180 190 245 270	07/16→06/19 09/16→06/20 06/17→05/18 07/16→05/18 08/18→06/20	←		2	24.5104-0471.3 331642	L= 470
			→		2	24.5147-0370.3 331599	L= 370
			→		2	24.5147-0370.3 331599	L= 370
			→		2	24.5147-0370.3 331599	L= 370
			→		2	24.5147-0370.3 331599	L= 370
E 200 EQ Boost 4-matic E 220 d 4-matic	145 120	06/19→10/23 10/16→10/23	←		2	24.5104-0471.3 331642	L= 470
			→	→ 05/21	2	24.5147-0370.3 331599	L= 370
			→		2	24.5147-0370.3 331599	L= 370
			→		2	24.5147-0370.3 331599	L= 370
			→		2	24.5147-0370.3 331599	L= 370
E 300 d 4-matic E 300 de 4-matic E 300 e 4-matic E 400 d 4-matic	195 225 235 243	01/21→10/23 06/20→08/23 07/20→10/23 04/18→10/23	→		2	24.5147-0370.3 331599	L= 370
			→		2	24.5147-0370.3 331599	L= 370
			→		2	24.5147-0370.3 331599	L= 370
			→		2	24.5147-0370.3 331599	L= 370
			→		2	24.5147-0370.3 331599	L= 370
E 450 EQ Boost 4-matic	270	07/20→10/23	→		2	24.5147-0370.3 331599	L= 370
			→		2	24.5147-0370.3 331599	L= 370
E 220 d E 250	120 143 155	01/16→10/23 07/16→10/23	←	für Fahrzeuge ohne Airmatic DC	2	24.5102-0362.3 331652	L= 390
			←	für Fahrzeuge mit Airmatic DC	2	24.5104-0471.3 331642	L= 470
			→	→ 05/21	2	24.5147-0370.3 331599	L= 370
E 220 d	147	02/22→10/23	←	für Fahrzeuge ohne Airmatic DC; für Fahrzeuge ohne elektr. Dämpferregulierung	2	24.5102-0362.3 331652	L= 390
			←	für Fahrzeuge mit Airmatic DC; für Fahrzeuge mit elektr. Dämpferregulierung	2	24.5104-0471.3 331642	L= 470
E 220 d 4-matic	147	02/22→10/23	←		2	24.5104-0471.3 331642	L= 470
E 400 4-matic	245	06/16→05/18	←	07/16→	2	24.5104-0471.3 331642	L= 470
			→		2	24.5147-0370.3 331599	L= 370
MERCEDES-BENZ - E-KLASSE All-Terrain (S213) 01/17→10/23							
Bremsschlauch							
E 200 EQ Boost E 220 d 4-matic E 400 d 4-matic	145 143	08/20→08/23 01/17→10/23	←		2	24.5104-0471.3 331642	L= 470
			→	→ 05/21	2	24.5147-0370.3 331599	L= 370
E 450 EQ Boost E 220 d 4-matic	243 270	08/18→10/23 08/20→08/23	→		2	24.5147-0370.3 331599	L= 370
			→		2	24.5147-0370.3 331599	L= 370
E 350 d 4-matic	190	06/17→05/18	←		2	24.5104-0471.3 331642	L= 470
			→		2	24.5147-0370.3 331599	L= 370







	kw			 	! #		
MERCEDES-BENZ - E-KLASSE Cabriolet (A207) 01/10→12/16							
 Bremssattel							
E 200	135	03/13→12/16	←	für Fahrzeuge ohne Sportpaket / für Fahrzeuge ohne AMG-Sportpaket; 	24.3606-1707.5	241207	TRW - Halter
			←	für Fahrzeuge ohne Sportpaket / für Fahrzeuge ohne AMG-Sportpaket; 	24.3606-1708.5	241208	TRW - Halter
			←	für Fahrzeuge mit Sportpaket / für Fahrzeuge mit AMG-Sportpaket; 	24.3606-1711.5	240780	TRW - Halter
			←	für Fahrzeuge mit Sportpaket / für Fahrzeuge mit AMG-Sportpaket; 	24.3606-1712.5	240781	TRW - Halter
			→		24.3386-9991.5	241003	ATE - Halter
			→		24.3386-9992.5	241004	ATE - Halter
E 200 CGI E 220 CDI / BlueTEC / d E 220 CDI E 250 CDI / BlueTEC / d	135 125 120 150	01/10→12/16 01/10→12/16 02/10→12/16 01/10→12/16	←	03/10→; für Fahrzeuge ohne Sportpaket / für Fahrzeuge ohne AMG-Sportpaket; 	24.3606-1707.5	241207	TRW - Halter
			←	03/10→; für Fahrzeuge ohne Sportpaket / für Fahrzeuge ohne AMG-Sportpaket; 	24.3606-1708.5	241208	TRW - Halter
			←	03/10→; für Fahrzeuge mit Sportpaket / für Fahrzeuge mit AMG-Sportpaket; 	24.3606-1711.5	240780	TRW - Halter
			←	03/10→; für Fahrzeuge mit Sportpaket / für Fahrzeuge mit AMG-Sportpaket; 	24.3606-1712.5	240781	TRW - Halter
	→	03/10→; GG; 	24.3381-9953.5	240976	ATE - Halter		
	→	03/10→; GG; 	24.3381-9954.5	240977	ATE - Halter		
	→	03/10→; ALU; 	24.3386-9991.5	241003	ATE - Halter		
	→	03/10→; ALU; 	24.3386-9992.5	241004	ATE - Halter		
E 220 BlueTEC	130	05/14→12/16	←	für Fahrzeuge ohne Sportpaket / für Fahrzeuge ohne AMG-Sportpaket; 	24.3606-1707.5	241207	TRW - Halter
			←	für Fahrzeuge ohne Sportpaket / für Fahrzeuge ohne AMG-Sportpaket; 	24.3606-1708.5	241208	TRW - Halter
			←	für Fahrzeuge mit Sportpaket / für Fahrzeuge mit AMG-Sportpaket; 	24.3606-1711.5	240780	TRW - Halter
			←	für Fahrzeuge mit Sportpaket / für Fahrzeuge mit AMG-Sportpaket; 	24.3606-1712.5	240781	TRW - Halter
			→	GG; 	24.3381-9953.5	240976	ATE - Halter
			→	GG; 	24.3381-9954.5	240977	ATE - Halter
			→	ALU; 	24.3386-9991.5	241003	ATE - Halter
			→	ALU; 	24.3386-9992.5	241004	ATE - Halter
E 250	155	06/13→12/16	←	für Fahrzeuge mit Sportpaket / für Fahrzeuge mit AMG-Sportpaket; 	24.3606-1711.5	240780	TRW - Halter
			←	für Fahrzeuge mit Sportpaket / für Fahrzeuge mit AMG-Sportpaket; 	24.3606-1712.5	240781	TRW - Halter
			→		24.3386-9991.5	241003	ATE - Halter
			→		24.3386-9992.5	241004	ATE - Halter
E 250 CGI	150	01/10→12/16	←	03/10→; für Fahrzeuge mit Sportpaket / für Fahrzeuge mit AMG-Sportpaket; 	24.3606-1711.5	240780	TRW - Halter
			←	03/10→; für Fahrzeuge mit Sportpaket / für Fahrzeuge mit AMG-Sportpaket; 	24.3606-1712.5	240781	TRW - Halter
			→	03/10→; GG; 	24.3381-9953.5	240976	ATE - Halter
			→	03/10→; GG; 	24.3381-9954.5	240977	ATE - Halter
			→	03/10→; ALU; 	24.3386-9991.5	241003	ATE - Halter
			→	03/10→; ALU; 	24.3386-9992.5	241004	ATE - Halter
E 300 E 350 E 350 BlueTEC/ d E 350 BlueTEC E 350 CDI E 350 CGI	185 200 - 225	04/11→12/16 03/10→12/14	←	für Fahrzeuge mit Sportpaket / für Fahrzeuge mit AMG-Sportpaket; 	24.3606-1711.5	240780	TRW - Halter
			←	für Fahrzeuge mit Sportpaket / für Fahrzeuge mit AMG-Sportpaket; 	24.3606-1712.5	240781	TRW - Halter
	190 185 195 215	05/14→12/16 06/13→12/16 04/11→12/13 01/10→12/14	→	GG; 	24.3401-9931.5	241103	ATE - Halter
			→	GG; 	24.3401-9932.5	241104	ATE - Halter
			→	ALU; 	24.3406-9961.5	241019	ATE - Halter
			→	ALU; 	24.3406-9962.5	241020	ATE - Halter
			→				
E 320	200	07/14→12/16	←	für Fahrzeuge mit Sportpaket / für Fahrzeuge mit AMG-Sportpaket; 	24.3606-1711.5	240780	TRW - Halter
			←	für Fahrzeuge mit Sportpaket / für Fahrzeuge mit AMG-Sportpaket; 	24.3606-1712.5	240781	TRW - Halter
			→	ALU; 	24.3406-9961.5	241019	ATE - Halter
			→	ALU; 	24.3406-9962.5	241020	ATE - Halter
→							











	kw					! #		
MERCEDES-BENZ - E-KLASSE Cabriolet (A207) 01/10→12/16								
Bremssattel								
E 350 CDI	170	01/10→12/11	←	03/10→; für Fahrzeuge mit Sportpaket / für Fahrzeuge mit AMG-Sportpaket; 	24.3606-1711.5	240780	TRW - Halter	
			←	03/10→; für Fahrzeuge mit Sportpaket / für Fahrzeuge mit AMG-Sportpaket; 	24.3606-1712.5	240781	TRW - Halter	
			→	03/10→; GG; 	24.3401-9931.5	241103	ATE - Halter	
			→	03/10→; GG; 	24.3401-9932.5	241104	ATE - Halter	
			→	03/10→; ALU; 	24.3406-9961.5	241019	ATE - Halter	
			→	03/10→; ALU; 	24.3406-9962.5	241020	ATE - Halter	
E 400	245	06/13→12/16	→	ALU; 	24.3406-9961.5	241019	ATE - Halter	
			→	ALU; 	24.3406-9962.5	241020	ATE - Halter	
E 500	285	01/10→12/11	→	03/10→; GG; 	24.3401-9931.5	241103	ATE - Halter	
			→	03/10→; GG; 	24.3401-9932.5	241104	ATE - Halter	
			→	03/10→; ALU; 	24.3406-9961.5	241019	ATE - Halter	
			→	03/10→; ALU; 	24.3406-9962.5	241020	ATE - Halter	
E 500	300	09/11→12/16	→	GG; 	24.3401-9931.5	241103	ATE - Halter	
			→	GG; 	24.3401-9932.5	241104	ATE - Halter	
			→	ALU; 	24.3406-9961.5	241019	ATE - Halter	
			→	ALU; 	24.3406-9962.5	241020	ATE - Halter	
Feder, Bremssattel								
E 200	135	03/13→12/16			2	11.8116-0340.1	390595	ATE
E 250	155	06/13→12/16						
E 300	185	04/11→12/16						
E 320	200	07/14→12/16						
E 350	200 - 225	03/10→12/14						
E 350 BlueTEC/ d	190	05/14→12/16						
E 350 BlueTEC	185	06/13→12/16						
E 350 CDI	195	04/11→12/13						
E 350 CGI	215	01/10→12/14						
E 400	245	06/13→12/16						
E 500	300	09/11→12/16						
E 200 CGI	135	01/10→12/16	→	03/10→	2	11.8116-0340.1	390595	ATE
E 220 CDI / BlueTEC / d	125	01/10→12/16						
E 220 CDI	120	02/10→12/16						
E 250 CDI / BlueTEC / d	150	01/10→12/16						
E 250 CGI	150	01/10→12/16						
E 220 BlueTEC	130	05/14→12/16	→		2	11.8116-0340.1	390595	ATE
E 350 CDI	170	01/10→12/11		03/10→	2	11.8116-0340.1	390595	ATE
E 500	285	01/10→12/11						
Führungshülzensatz, Bremssattel								
E 200	135	03/13→12/16	→			11.0101-5407.2	260011	ATE
E 250	155	06/13→12/16						
E 300	185	04/11→12/16						
E 320	200	07/14→12/16						
E 350	200 - 225	03/10→12/14						
E 350 BlueTEC/ d	190	05/14→12/16						
E 350 BlueTEC	185	06/13→12/16						
E 350 CDI	195	04/11→12/13						
E 350 CGI	215	01/10→12/14						
E 400	245	06/13→12/16						
E 350 CDI	170	01/10→12/11	→	03/10→		11.0101-5407.2	260011	ATE
E 500	285	01/10→12/11						
E 500	300	09/11→12/16	←			11.0101-7001.2	260139	ATE
			→			11.0101-5407.2	260011	ATE
Führungsbolzen, Bremssattel								
E 300	185	04/11→12/16			2	11.8171-0008.1	990049	ATE
E 320	200	07/14→12/16						
E 350	200 - 225	03/10→12/14						
E 350 BlueTEC/ d	190	05/14→12/16						
E 350 BlueTEC	185	06/13→12/16						
E 350 CDI	195	04/11→12/13						
E 350 CGI	215	01/10→12/14						
E 400	245	06/13→12/16						
E 350 CDI	170	01/10→12/11		03/10→	2	11.8171-0008.1	990049	ATE
E 500	285	01/10→12/11						
E 500	300	09/11→12/16			2	11.8171-0008.1	990049	ATE
→								







	kw					! #		
MERCEDES-BENZ - E-KLASSE Cabriolet (A207) 01/10→12/16								
Führungsbolzen, Bremsattel								
E 500	300	09/11→12/16					11.8171-0096.1 250155	ATE
Bremsschlauch								
E 200	135	03/13→12/16	←			2	83.7705-0386.3 330828	L= 385
E 220 BlueTEC	130	05/14→12/16						
E 250	155	06/13→12/16	→			2	24.5172-0305.3 331312	L= 305
E 300	185	04/11→12/16						
E 320	200	07/14→12/16						
E 350	200 - 225	03/10→12/14						
E 350 BlueTEC/ d	190	05/14→12/16						
E 350 BlueTEC	185	06/13→12/16						
E 350 CDI	195	04/11→12/13						
E 350 CGI	215	01/10→12/14						
E 400	245	06/13→12/16						
E 500	300	09/11→12/16						
E 200 CGI	135	01/10→12/16	←	03/10→		2	83.7705-0386.3 330828	L= 385
E 220 CDI / BlueTEC / d	125	01/10→12/16						
E 220 CDI	120	02/10→12/16	→	03/10→		2	24.5172-0305.3 331312	L= 305
E 250 CDI / BlueTEC / d	150	01/10→12/16						
E 250 CGI	150	01/10→12/16						
E 350 CDI	170	01/10→12/11						
E 500	285	01/10→12/11						
MERCEDES-BENZ - E-KLASSE Cabriolet (A238) 06/17→								
Bremssattel								
E 200	135	06/17→	←	für Fahrzeuge ohne AMG-Sportpaket; nicht für Sonderausstattungscode (SA-Code): 088; für Fahrzeuge ohne Sportbremsanlage; 			24.3606-9933.5 241489	TRW - Halter
E 220 d	120 - 143	06/17→	←	für Fahrzeuge ohne AMG-Sportpaket; nicht für Sonderausstattungscode (SA-Code): 088; für Fahrzeuge ohne Sportbremsanlage; 			24.3606-9934.5 241490	TRW - Halter
Bremsschlauch								
AMG E53 EQ Boost 4-matic+	320	05/18→	←	für Fahrzeuge ohne Airmatic DC		2	24.5104-0471.3 331642	L= 470
			←	für Fahrzeuge mit Airmatic DC		2	83.7713-0523.3 331716	L= 510
			→	→ 05/21		2	24.5147-0370.3 331599	L= 370
E 200	135	06/17→	←	für Fahrzeuge ohne Airmatic DC; für Fahrzeuge ohne elektr. Dämpferregulierung		2	24.5102-0362.3 331652	L= 390
E 200 EQ Boost	145	06/19→						
E 300	190	03/19→						
E 300 d	180	05/18→	←	für Fahrzeuge mit Airmatic DC; für Fahrzeuge mit elektr. Dämpferregulierung		2	24.5104-0471.3 331642	L= 470
E 300 EQ Boost	190	06/19→						
E 350 d	210	11/18→						
E 350 EQ Boost	220	10/17→	→	→ 05/21		2	24.5147-0370.3 331599	L= 370
E 200 4-matic	135	10/17→	←			2	24.5104-0471.3 331642	L= 470
E 200 EQ Boost 4-matic	145	06/19→						
E 220 d 4-matic	143	10/17→	→	→ 05/21		2	24.5147-0370.3 331599	L= 370
E 300 d 4-matic	195	04/21→						
E 350 d 4-matic	190	06/17→						
E 400 d 4-matic	243 - 250	08/18→						
E 450 4-matic	270	08/18→						
E 450 EQ Boost 4-matic	270	07/20→						
E 220 d	120 - 143	06/17→	←	für Fahrzeuge ohne Airmatic DC		2	24.5102-0362.3 331652	L= 390
E 300	180	06/17→	←	für Fahrzeuge mit Airmatic DC		2	24.5104-0471.3 331642	L= 470
			→	→ 05/21		2	24.5147-0370.3 331599	L= 370
E 400 4-matic	245	06/17→	←			2	24.5102-0362.3 331652	L= 390
			→	→ 05/21		2	24.5147-0370.3 331599	L= 370
MERCEDES-BENZ - E-KLASSE Coupe (C207) 01/09→12/16								
Bremssattel								
E 200	135	06/13→12/16	←	für Fahrzeuge ohne Sportpaket / für Fahrzeuge ohne AMG-Sportpaket; 			24.3606-1707.5 241207	TRW - Halter
			←	für Fahrzeuge ohne Sportpaket / für Fahrzeuge ohne AMG-Sportpaket; 			24.3606-1708.5 241208	TRW - Halter
			←	für Fahrzeuge mit Sportpaket / für Fahrzeuge mit AMG-Sportpaket; 			24.3606-1711.5 240780	TRW - Halter
			←	für Fahrzeuge mit Sportpaket / für Fahrzeuge mit AMG-Sportpaket; 			24.3606-1712.5 240781	TRW - Halter
			→				24.3386-9991.5 241003	ATE - Halter
→								







	kw			 	! #		
MERCEDES-BENZ - E-KLASSE Coupe (C207) 01/09→12/16							
 Bremssattel							
E 200	135	06/13→12/16	➔	☐		24.3386-9992.5 241004	ATE - Halter
E 200 CGI E 220 CDI / d	135 125	01/10→12/16 01/10→12/16	←	für Fahrzeuge ohne Sportpaket / für Fahrzeuge ohne AMG-Sportpaket; ☐		24.3606-1707.5 241207	TRW - Halter
			←	für Fahrzeuge ohne Sportpaket / für Fahrzeuge ohne AMG-Sportpaket; ☐		24.3606-1708.5 241208	TRW - Halter
			←	für Fahrzeuge mit Sportpaket / für Fahrzeuge mit AMG-Sportpaket; ☐		24.3606-1711.5 240780	TRW - Halter
			←	für Fahrzeuge mit Sportpaket / für Fahrzeuge mit AMG-Sportpaket; ☐		24.3606-1712.5 240781	TRW - Halter
			➔	GG; ☐		24.3381-9953.5 240976	ATE - Halter
			➔	GG; ☐		24.3381-9954.5 240977	ATE - Halter
			➔	ALU; ☐		24.3386-9991.5 241003	ATE - Halter
			➔	ALU; ☐		24.3386-9992.5 241004	ATE - Halter
E 220 BlueTEC	130	05/14→12/16	←	für Fahrzeuge ohne Sportpaket / für Fahrzeuge ohne AMG-Sportpaket; ☐		24.3606-1707.5 241207	TRW - Halter
			←	für Fahrzeuge ohne Sportpaket / für Fahrzeuge ohne AMG-Sportpaket; ☐		24.3606-1708.5 241208	TRW - Halter
			➔	GG; ☐		24.3381-9953.5 240976	ATE - Halter
			➔	GG; ☐		24.3381-9954.5 240977	ATE - Halter
			➔	ALU; ☐		24.3386-9991.5 241003	ATE - Halter
			➔	ALU; ☐		24.3386-9992.5 241004	ATE - Halter
E 220 CDI	120	02/10→12/14	←	für Fahrzeuge ohne Sportpaket / für Fahrzeuge ohne AMG-Sportpaket; ☐		24.3606-1707.5 241207	TRW - Halter
			←	für Fahrzeuge ohne Sportpaket / für Fahrzeuge ohne AMG-Sportpaket; ☐		24.3606-1708.5 241208	TRW - Halter
			←	für Fahrzeuge mit Sportpaket / für Fahrzeuge mit AMG-Sportpaket; ☐		24.3606-1711.5 240780	TRW - Halter
			←	für Fahrzeuge mit Sportpaket / für Fahrzeuge mit AMG-Sportpaket; ☐		24.3606-1712.5 240781	TRW - Halter
			➔	07/14→; GG; ☐		24.3381-9953.5 240976	ATE - Halter
			➔	GG; ☐		24.3381-9954.5 240977	ATE - Halter
			➔	ALU; ☐		24.3386-9991.5 241003	ATE - Halter
			➔	ALU; ☐		24.3386-9992.5 241004	ATE - Halter
E 250	155	06/13→12/16	←	für Fahrzeuge mit Sportpaket / für Fahrzeuge mit AMG-Sportpaket; ☐		24.3606-1711.5 240780	TRW - Halter
			←	für Fahrzeuge mit Sportpaket / für Fahrzeuge mit AMG-Sportpaket; ☐		24.3606-1712.5 240781	TRW - Halter
			➔	☐		24.3386-9991.5 241003	ATE - Halter
			➔	☐		24.3386-9992.5 241004	ATE - Halter
E 250 CDI / BlueTEC / d	150	01/09→12/16	←	05/09→; für Fahrzeuge mit Sportpaket / für Fahrzeuge mit AMG-Sportpaket; ☐		24.3606-1711.5 240780	TRW - Halter
			←	05/09→; für Fahrzeuge mit Sportpaket / für Fahrzeuge mit AMG-Sportpaket; ☐		24.3606-1712.5 240781	TRW - Halter
			➔	05/09→; GG; ☐		24.3381-9953.5 240976	ATE - Halter
			➔	05/09→; GG; ☐		24.3381-9954.5 240977	ATE - Halter
			➔	05/09→; ALU; ☐		24.3386-9991.5 241003	ATE - Halter
			➔	05/09→; ALU; ☐		24.3386-9992.5 241004	ATE - Halter
E 250 CGI	150	01/09→12/16	←	05/09→; für Fahrzeuge ohne Sportpaket / für Fahrzeuge ohne AMG-Sportpaket; ☐		24.3606-1707.5 241207	TRW - Halter
			←	05/09→; für Fahrzeuge ohne Sportpaket / für Fahrzeuge ohne AMG-Sportpaket; ☐		24.3606-1708.5 241208	TRW - Halter
			←	05/09→; für Fahrzeuge mit Sportpaket / für Fahrzeuge mit AMG-Sportpaket; ☐		24.3606-1711.5 240780	TRW - Halter
			←	05/09→; für Fahrzeuge mit Sportpaket / für Fahrzeuge mit AMG-Sportpaket; ☐		24.3606-1712.5 240781	TRW - Halter
			➔	05/09→; GG; ☐		24.3381-9953.5 240976	ATE - Halter
			➔	05/09→; GG; ☐		24.3381-9954.5 240977	ATE - Halter
			➔	05/09→; ALU; ☐		24.3386-9991.5 241003	ATE - Halter
			➔	05/09→; ALU; ☐		24.3386-9992.5 241004	ATE - Halter
E 300 E 350 E 350 BlueTEC / d →	185 225 190	04/11→06/16 04/11→12/14 05/14→12/16	←	für Fahrzeuge mit Sportpaket / für Fahrzeuge mit AMG-Sportpaket; ☐		24.3606-1711.5 240780	TRW - Halter

	kw			 	! #				
MERCEDES-BENZ - E-KLASSE Coupe (C207) 01/09→12/16									
Bremssattel									
E 350 BlueTEC E 350 CDI	185 195	06/13→12/16 06/11→06/13	←	für Fahrzeuge mit Sportpaket / für Fahrzeuge mit AMG-Sportpaket; 	24.3606-1712.5	240781	TRW - Halter		
			→	GG; 	24.3401-9931.5	241103	ATE - Halter		
			→	GG; 	24.3401-9932.5	241104	ATE - Halter		
			→	ALU; 	24.3406-9961.5	241019	ATE - Halter		
			→	ALU; 	24.3406-9962.5	241020	ATE - Halter		
E 320 E 350	200 200	07/14→12/16 01/10→12/11	←	für Fahrzeuge mit Sportpaket / für Fahrzeuge mit AMG-Sportpaket; 	24.3606-1711.5	240780	TRW - Halter		
			←	für Fahrzeuge mit Sportpaket / für Fahrzeuge mit AMG-Sportpaket; 	24.3606-1712.5	240781	TRW - Halter		
			→		24.3406-9961.5	241019	ATE - Halter		
			→		24.3406-9962.5	241020	ATE - Halter		
E 350 4-matic	225	02/13→12/16	←	für Fahrzeuge mit Sportpaket / für Fahrzeuge mit AMG-Sportpaket; 	24.3601-1721.5	240629	TRW - Halter		
			←	für Fahrzeuge mit Sportpaket / für Fahrzeuge mit AMG-Sportpaket; 	24.3601-1722.5	240630	TRW - Halter		
			←	für Fahrzeuge ohne Sportpaket / für Fahrzeuge ohne AMG-Sportpaket; 	24.3601-1723.5	240631	TRW - Halter		
			←	für Fahrzeuge ohne Sportpaket / für Fahrzeuge ohne AMG-Sportpaket; 	24.3601-1724.5	240632	TRW - Halter		
			→		24.3406-9961.5	241019	ATE - Halter		
			→		24.3406-9962.5	241020	ATE - Halter		
E 350 CDI E 350 CGI	170 215	01/09→06/11 01/09→12/11	←	05/09→; für Fahrzeuge mit Sportpaket / für Fahrzeuge mit AMG-Sportpaket; 	24.3606-1711.5	240780	TRW - Halter		
			←	05/09→; für Fahrzeuge mit Sportpaket / für Fahrzeuge mit AMG-Sportpaket; 	24.3606-1712.5	240781	TRW - Halter		
			→	05/09→; GG; 	24.3401-9931.5	241103	ATE - Halter		
			→	05/09→; GG; 	24.3401-9932.5	241104	ATE - Halter		
			→	05/09→; ALU; 	24.3406-9961.5	241019	ATE - Halter		
			→	05/09→; ALU; 	24.3406-9962.5	241020	ATE - Halter		
E 400	245	06/13→12/16	→		24.3406-9961.5	241019	ATE - Halter		
			→		24.3406-9962.5	241020	ATE - Halter		
E 500	285	01/09→12/16	→	05/09→; GG; 	24.3401-9931.5	241103	ATE - Halter		
			→	05/09→; GG; 	24.3401-9932.5	241104	ATE - Halter		
			→	05/09→; ALU; 	24.3406-9961.5	241019	ATE - Halter		
			→	05/09→; ALU; 	24.3406-9962.5	241020	ATE - Halter		
E 500	300	09/11→12/16	→	GG; 	24.3401-9931.5	241103	ATE - Halter		
			→	GG; 	24.3401-9932.5	241104	ATE - Halter		
			→	ALU; 	24.3406-9961.5	241019	ATE - Halter		
			→	ALU; 	24.3406-9962.5	241020	ATE - Halter		
Feder, Bremssattel									
E 200 E 200 CGI E 220 BlueTEC E 220 CDI / d E 220 CDI E 250	135 135 130 125 120 155	06/13→12/16 01/10→12/16 05/14→12/16 01/10→12/16 02/10→12/14 06/13→12/16			2	11.8116-0340.1	390595	ATE	
				05/09→	2	11.8116-0340.1	390595	ATE	
			→		2	11.8116-0340.1	390595	ATE	
E 250 CDI / BlueTEC / d E 250 CGI E 300 E 320 E 350 E 350 4-matic E 350 BlueTEC / d E 350 BlueTEC E 350 CDI E 400 E 500	150 150 185 200 200 - 225 225 190 185 195 245 300	01/09→12/16 01/09→12/16 04/11→06/16 07/14→12/16 01/10→12/14 02/13→12/16 05/14→12/16 06/13→12/16 06/11→06/13 06/13→12/16 09/11→12/16			2	11.8116-0340.1	390595	ATE	
			→		2	11.8116-0340.1	390595	ATE	
E 350 CDI E 350 CGI E 500	170 215 285	01/09→06/11 01/09→12/11 01/09→12/16	→	05/09→	2	11.8116-0340.1	390595	ATE	
Führungshülzensatz, Bremssattel									
E 200 E 250 →	135 155	06/13→12/16 06/13→12/16	→			11.0101-5407.2	260011	ATE	

	kw					! #			
MERCEDES-BENZ - E-KLASSE Coupe (C207) 01/09→12/16									
Führungshülzensatz, Bremssattel									
E 300	185	04/11→06/16	➔				11.0101-5407.2	260011	ATE
E 320	200	07/14→12/16							
E 350	200 - 225	01/10→12/14							
E 350 4-matic	225	02/13→12/16							
E 350 BlueTEC / d	190	05/14→12/16							
E 350 BlueTEC	185	06/13→12/16							
E 350 CDI	195	06/11→06/13							
E 400	245	06/13→12/16							
E 350 CDI	170	01/09→06/11	➔	05/09→			11.0101-5407.2	260011	ATE
E 350 CGI	215	01/09→12/11							
E 500	285	01/09→12/16							
E 500	300	09/11→12/16	➔				11.0101-7001.2	260139	ATE
			➔				11.0101-5407.2	260011	ATE
Führungsbolzen, Bremssattel									
E 300	185	04/11→06/16				2	11.8171-0008.1	990049	ATE
E 320	200	07/14→12/16							
E 350	200 - 225	01/10→12/14							
E 350 4-matic	225	02/13→12/16							
E 350 BlueTEC / d	190	05/14→12/16							
E 350 BlueTEC	185	06/13→12/16							
E 350 CDI	195	06/11→06/13							
E 400	245	06/13→12/16							
E 350 CDI	170	01/09→06/11		05/09→		2	11.8171-0008.1	990049	ATE
E 350 CGI	215	01/09→12/11							
E 500	285	01/09→12/16							
E 500	300	09/11→12/16				2	11.8171-0008.1	990049	ATE
							11.8171-0096.1	250155	ATE
Bremsschlauch									
E 200	135	06/13→12/16	➔			2	83.7705-0386.3	330828	L= 385
E 200 CGI	135	01/10→12/16							
E 220 BlueTEC	130	05/14→12/16	➔			2	24.5172-0305.3	331312	L= 305
E 220 CDI / d	125	01/10→12/16							
E 220 CDI	120	02/10→12/14							
E 250	155	06/13→12/16							
E 300	185	04/11→06/16							
E 320	200	07/14→12/16							
E 350	200 - 225	01/10→12/14							
E 350 BlueTEC / d	190	05/14→12/16							
E 350 BlueTEC	185	06/13→12/16							
E 350 CDI	195	06/11→06/13							
E 400	245	06/13→12/16							
E 500	300	09/11→12/16							
E 250 CDI / BlueTEC / d	150	01/09→12/16	➔	05/09→		2	83.7705-0386.3	330828	L= 385
E 250 CGI	150	01/09→12/16							
E 350 CDI	170	01/09→06/11	➔	05/09→		2	24.5172-0305.3	331312	L= 305
E 350 CGI	215	01/09→12/11							
E 500	285	01/09→12/16							
E 350 4-matic	225	02/13→12/16	➔			2	24.5140-0455.3	331577	L= 455
			➔			2	24.5172-0305.3	331312	L= 305
MERCEDES-BENZ - E-KLASSE Coupe (C238) 12/16→									
Bremssattel									
E 200	135	12/16→	➔	für Fahrzeuge ohne AMG-Sportpaket; nicht für Sonderausstattungscode (SA-Code): 088; für Fahrzeuge ohne Sportbremsanlage; ☐			24.3606-9933.5	241489	TRW - Halter
E 220 d	120 - 143	12/16→	➔	für Fahrzeuge ohne AMG-Sportpaket; nicht für Sonderausstattungscode (SA-Code): 088; für Fahrzeuge ohne Sportbremsanlage; ☐			24.3606-9934.5	241490	TRW - Halter
Bremsschlauch									
AMG E 53 EQ Boost 4-matic+	320	05/18→	➔	für Fahrzeuge ohne Airmatic DC	2	24.5104-0471.3	331642	L= 470	
			➔	für Fahrzeuge mit Airmatic DC	2	83.7713-0523.3	331716	L= 510	
			➔	→ 05/21	2	24.5147-0370.3	331599	L= 370	
E 200	135	12/16→	➔	für Fahrzeuge ohne Airmatic DC	2	24.5102-0362.3	331652	L= 390	
E 220 d	143	12/16→	➔	für Fahrzeuge mit Airmatic DC	2	24.5104-0471.3	331642	L= 470	
E 300	180	12/16→	➔	→ 05/21	2	24.5147-0370.3	331599	L= 370	
→									

	kW			 	! #		
MERCEDES-BENZ - E-KLASSE Coupe (C238) 12/16→							
 Bremsschlauch							
E 200 4-matic	135	06/17→	←		2	24.5104-0471.3 331642	L= 470
E 200 EQ Boost 4-matic	145	06/19→	→	→ 05/21	2	24.5147-0370.3 331599	L= 370
E 220 d 4-matic	143	03/17→					
E 300 d 4-matic	195	01/21→					
E 350 d 4-matic	190	06/17→					
E 400 4-matic	245	12/16→					
E 400 d 4-matic	243	08/18→					
	250						
E 450 4-matic	270	08/18→					
E 450 EQ Boost 4-matic	270	07/20→					
E 200 EQ Boost	145	06/19→	←	für Fahrzeuge ohne Airmatic DC; für Fahrzeuge ohne elektr. Dämpferregulierung	2	24.5102-0362.3 331652	L= 390
E 220 d	120	12/16→					
E 300	190	08/18→					
E 300 d	180	05/18→	←	für Fahrzeuge mit Airmatic DC; für Fahrzeuge mit elektr. Dämpferregulierung	2	24.5104-0471.3 331642	L= 470
E 300 EQ Boost	190	06/19→					
E 350 d	210	11/18→	→	→ 05/21	2	24.5147-0370.3 331599	L= 370
E 350 EQ Boost	220	10/17→					
MERCEDES-BENZ - E-KLASSE Pritsche/Fahrgestell (VF211) 03/03→07/09							
 Bremssattel							
E 220 CDI	110 - 125	10/03→07/09	←	nicht für erhöhte Nutzlast; <input type="checkbox"/>		24.3606-1701.5 241445	BOS - Halter
			←	nicht für erhöhte Nutzlast; <input type="checkbox"/>		24.3606-1702.5 241446	BOS - Halter
			→	<input type="checkbox"/>		24.3426-9991.5 240954	ATE - Halter
			→	<input type="checkbox"/>		24.3426-9992.5 240955	ATE - Halter
E 270 CDI	120 - 130	03/03→07/09	→	<input type="checkbox"/>		24.3426-9991.5 240954	ATE - Halter
E 280 CDI	140	08/05→07/09	→	<input type="checkbox"/>		24.3426-9992.5 240955	ATE - Halter
Halter, Bremssattel							
E 220 CDI	110 - 125	10/03→07/09	→			11.8170-0611.1 260116	ATE
E 270 CDI	120 - 130	03/03→07/09					
E 280 CDI	140	08/05→07/09					
Feder, Bremssattel							
E 220 CDI	110 - 125	10/03→07/09	→		2	11.8116-0323.1 390459	ATE
E 270 CDI	120 - 130	03/03→07/09					
E 280 CDI	140	08/05→07/09					
Führungshülzensatz, Bremssattel							
E 220 CDI	110 - 125	10/03→07/09	→			11.0101-4202.2 260094	ATE
E 270 CDI	120 - 130	03/03→07/09					
E 280 CDI	140	08/05→07/09					
Führungsbolzen, Bremssattel							
E 220 CDI	110 - 125	10/03→07/09	→			11.8171-0072.1 250154	ATE
E 270 CDI	120 - 130	03/03→07/09					
E 280 CDI	140	08/05→07/09					
 Bremsschlauch							
E 220 CDI	110 - 125	10/03→07/09	←		2	24.5123-0380.3 331256	L= 380
E 270 CDI	120 - 130	03/03→07/09	→		2	24.5238-0255.3 330674	L= 255
E 280 CDI	140	08/05→07/09					
MERCEDES-BENZ - E-KLASSE T-Model (S210) 06/96→03/03							
 Bremssattel							
E 200 T	100	06/96→08/00	←	<input type="checkbox"/>		24.3571-8511.5 240491	ATE - Halter
E 200 T Kompressor	120	08/00→03/03	←	<input type="checkbox"/>		24.3571-8512.5 240492	ATE - Halter
E 240 T	125	08/00→03/03	→	<input type="checkbox"/>		24.9240-8013.5 230019	ATE
			→	<input type="checkbox"/>		24.9240-8014.5 230020	ATE
E 200 T Kompressor	137	06/97→03/03	←	09/97→; <input type="checkbox"/>		24.3571-8509.5 241032	ATE - Halter
			←	09/97→; <input type="checkbox"/>		24.3571-8510.5 241033	ATE - Halter
			→	09/97→; <input type="checkbox"/>		24.9240-8013.5 230019	ATE

	kw					! #		
MERCEDES-BENZ - E-KLASSE T-Model (S210) 06/96→03/03								
Bremssattel								
E 200 T Kompressor	137	06/97→03/03	➔	09/97→; ☐			24.9240-8014.5 230020	ATE
E 220 T CDI	100 - 105	05/99→03/03	←	Radstand [mm]: 3570; ☐			24.3571-8509.5 241032	ATE - Halter
			←	Radstand [mm]: 3570; ☐			24.3571-8510.5 241033	ATE - Halter
			←	Radstand [mm]: 2833; ☐			24.3571-8511.5 240491	ATE - Halter
			←	Radstand [mm]: 2833; ☐			24.3571-8512.5 240492	ATE - Halter
			➔	☐			24.9240-8013.5 230019	ATE
			➔	☐			24.9240-8014.5 230020	ATE
E 240 T	125	06/97→03/03	←	09/97→; ☐			24.3571-8511.5 240491	ATE - Halter
			←	09/97→; ☐			24.3571-8512.5 240492	ATE - Halter
			➔	09/97→; ☐			24.9240-8013.5 230019	ATE
			➔	09/97→; ☐			24.9240-8014.5 230020	ATE
E 270 T CDI	120 - 125	07/99→03/03	←	☐			24.3571-8509.5 241032	ATE - Halter
			←	☐			24.3571-8510.5 241033	ATE - Halter
			➔	☐			24.3421-7009.5 230063	ATE
			➔	☐			24.9240-8013.5 230019	ATE
			➔	☐			24.3421-7010.5 230064	ATE
			➔	☐			24.9240-8014.5 230020	ATE
E 280 T	150	12/96→03/03	←	Radstand [mm]: 3570; ☐			24.3571-8509.5 241032	ATE - Halter
			←	Radstand [mm]: 3570; ☐			24.3571-8510.5 241033	ATE - Halter
			➔	☐			24.3421-7009.5 230063	ATE
			➔	☐			24.3421-7010.5 230064	ATE
			➔	Radstand [mm]: 3570; ☐			24.9240-8013.5 230019	ATE
			➔	Radstand [mm]: 3570; ☐			24.9240-8014.5 230020	ATE
E 280 T 4-matic E 320 T E 320 T CDI	150 165 145	12/96→03/03 12/96→03/03 07/99→03/03	←	☐			24.3571-8509.5 241032	ATE - Halter
			←	☐			24.3571-8510.5 241033	ATE - Halter
			➔	☐			24.9240-8013.5 230019	ATE
			➔	☐			24.9240-8014.5 230020	ATE
E 320 T 4-matic	165	12/96→03/03	←	06/97→; ☐			24.3571-8509.5 241032	ATE - Halter
			←	06/97→; ☐			24.3571-8510.5 241033	ATE - Halter
			➔	06/97→; ☐			24.9240-8013.5 230019	ATE
			➔	06/97→; ☐			24.9240-8014.5 230020	ATE
E 430 T	205	06/97→03/03	➔	05/99→; ☐			24.3421-7009.5 230063	ATE
			➔	05/99→; ☐			24.3421-7010.5 230064	ATE
			➔	09/97→; ☐			24.9240-8013.5 230019	ATE
			➔	09/97→; ☐			24.9240-8014.5 230020	ATE
E 430 T 4-matic	205	05/99→03/03	➔	☐			24.3421-7009.5 230063	ATE
			➔	☐			24.9246-8001.5 230021	ATE
			➔	☐			24.3421-7010.5 230064	ATE
E 55 T AMG	260	08/97→03/03	➔	09/97→; ☐			24.9246-8001.5 230021	ATE
			➔	09/97→; ☐			24.9246-8002.5 230022	ATE
Halter, Bremssattel								
E 200 T E 200 T Kompressor E 240 T	100 120 125	06/96→08/00 08/00→03/03 08/00→03/03	←			2	11.8170-0401.1 260103	ATE
E 220 T CDI	100 - 105	05/99→03/03	←	Radstand [mm]: 2833		2	11.8170-0401.1 260103	ATE
E 240 T	125	06/97→03/03	←	09/97→		2	11.8170-0401.1 260103	ATE
Feder, Bremssattel								
E 200 T E 200 T Kompressor E 240 T E 270 T CDI	100 120 125 120 - 125	06/96→08/00 08/00→03/03 08/00→03/03 07/99→03/03	←			2	11.8116-0253.1 390512	ATE
E 280 T 4-matic E 320 T E 320 T CDI	150 165 145	12/96→03/03 12/96→03/03 07/99→03/03						
→								

	kW					! #			
MERCEDES-BENZ - E-KLASSE T-Model (S210) 06/96→03/03									
Feder, Bremssattel									
E 200 T Kompressor	137	06/97→03/03	←	09/97→		2	11.8116-0253.1	390512	ATE
E 240 T	125	06/97→03/03							
E 220 T CDI	100 - 105	05/99→03/03	←	Radstand [mm]: 2833		2	11.8116-0253.1	390512	ATE
			←	Radstand [mm]: 3570		2	11.8116-0253.1	390512	ATE
E 280 T	150	12/96→03/03	←	Radstand [mm]: 3570		2	11.8116-0253.1	390512	ATE
E 320 T 4-matic	165	12/96→03/03	←	06/97→		2	11.8116-0253.1	390512	ATE
E 430 T	205	06/97→03/03	←	A 962232 / X 027614→		2	11.8116-0133.1	390511	ATE
E 430 T 4-matic	205	05/99→03/03	←			2	11.8116-0133.1	390511	ATE
E 55 T AMG	260	08/97→03/03	←	09/97→		2	11.8116-0133.1	390511	ATE
Führungshülzensatz, Bremssattel									
E 200 T	100	06/96→08/00	←				11.0101-5407.2	260011	ATE
E 200 T Kompressor	120	08/00→03/03							
E 240 T	125	08/00→03/03							
E 270 T CDI	120 - 125	07/99→03/03							
E 280 T 4-matic	150	12/96→03/03							
E 320 T	165	12/96→03/03							
E 320 T CDI	145	07/99→03/03							
E 200 T Kompressor	137	06/97→03/03	←	09/97→			11.0101-5407.2	260011	ATE
E 240 T	125	06/97→03/03							
E 220 T CDI	100 - 105	05/99→03/03	←	Radstand [mm]: 2833			11.0101-5407.2	260011	ATE
			←	Radstand [mm]: 3570			11.0101-5407.2	260011	ATE
E 280 T	150	12/96→03/03	←	Radstand [mm]: 3570			11.0101-5407.2	260011	ATE
E 320 T 4-matic	165	12/96→03/03	←	06/97→			11.0101-5407.2	260011	ATE
E 430 T	205	06/97→03/03	←	A 962232 / X 027614→			11.0101-7003.2	260124	ATE
E 430 T 4-matic	205	05/99→03/03	←				11.0101-7003.2	260124	ATE
Führungsbolzen, Bremssattel									
E 200 T	100	06/96→08/00	←			2	11.8171-0008.1	990049	ATE
E 200 T Kompressor	120	08/00→03/03							
E 240 T	125	08/00→03/03							
E 270 T CDI	120 - 125	07/99→03/03							
E 280 T 4-matic	150	12/96→03/03							
E 320 T	165	12/96→03/03							
E 320 T CDI	145	07/99→03/03							
E 200 T Kompressor	137	06/97→03/03	←	09/97→		2	11.8171-0008.1	990049	ATE
E 240 T	125	06/97→03/03							
E 220 T CDI	100 - 105	05/99→03/03	←	Radstand [mm]: 2833		2	11.8171-0008.1	990049	ATE
			←	Radstand [mm]: 3570		2	11.8171-0008.1	990049	ATE
E 280 T	150	12/96→03/03	←	Radstand [mm]: 3570		2	11.8171-0008.1	990049	ATE
E 320 T 4-matic	165	12/96→03/03	←	06/97→		2	11.8171-0008.1	990049	ATE
E 430 T	205	06/97→03/03		A 962232 / X 027614→			11.8171-0096.1	250155	ATE
E 430 T 4-matic	205	05/99→03/03					11.8171-0096.1	250155	ATE
Schraube, Bremssattel									
E 200 T	100	06/96→08/00	←			4	13.8190-0330.1	990134	M12x1,5
E 200 T Kompressor	120	08/00→03/03							
E 240 T	125	08/00→03/03							
E 270 T CDI	120 - 125	07/99→03/03							
E 280 T 4-matic	150	12/96→03/03							
E 320 T	165	12/96→03/03							
E 320 T CDI	145	07/99→03/03							
E 200 T Kompressor	137	06/97→03/03	←	09/97→		4	13.8190-0330.1	990134	M12x1,5
E 240 T	125	06/97→03/03							
E 55 T AMG	260	08/97→03/03							
E 220 T CDI	100 - 105	05/99→03/03	←	Radstand [mm]: 2833		4	13.8190-0330.1	990134	M12x1,5
			←	Radstand [mm]: 3570		4	13.8190-0330.1	990134	M12x1,5
E 280 T	150	12/96→03/03	←	Radstand [mm]: 3570		4	13.8190-0330.1	990134	M12x1,5
E 320 T 4-matic	165	12/96→03/03	←	06/97→		4	13.8190-0330.1	990134	M12x1,5
E 430 T	205	06/97→03/03		A 962232 / X 027614→		4	13.8190-0330.1	990134	M12x1,5
			←	09/97→; → A 962231 / X 027613		4	13.8190-0330.1	990134	M12x1,5
E 430 T 4-matic	205	05/99→03/03	→			4	13.8190-0330.1	990134	M12x1,5



MERCEDES-BENZ - E-KLASSE T-Model (S210) 06/96→03/03

Bremsschlauch



















































E 200 T	100	06/96→08/00	←		2	83.7705-0386.3	330828	L= 385
E 200 T Kompressor	120	08/00→03/03						
E 220 T CDI	100 - 105	05/99→03/03	→		2	24.5123-0281.3	330877	L= 280
E 240 T	125	08/00→03/03						
E 270 T CDI	120 - 125	07/99→03/03						
E 320 T	165	12/96→03/03						
E 320 T CDI	145	07/99→03/03						
E 200 T Kompressor	137	06/97→03/03	←	09/97→	2	83.7705-0386.3	330828	L= 385
E 240 T	125	06/97→03/03						
E 430 T	205	06/97→03/03	→	09/97→	2	24.5123-0281.3	330877	L= 280
E 55 T AMG	260	08/97→03/03						
E 280 T	150	12/96→03/03	←	Radstand [mm]: 3570	2	83.7705-0386.3	330828	L= 385
			→	Radstand [mm]: 3570	2	24.5123-0281.3	330877	L= 280
E 280 T 4-matic	150	12/96→03/03	←		2	24.5123-0281.3	330877	L= 280
E 430 T 4-matic	205	05/99→03/03	→		2	24.5123-0281.3	330877	L= 280
E 320 T 4-matic	165	12/96→03/03	←	06/97→	2	24.5123-0281.3	330877	L= 280
			→	06/97→	2	24.5123-0281.3	330877	L= 280















MERCEDES-BENZ - E-KLASSE T-Model (S211) 02/03→07/09

Bremssattel







350 CGI	215	05/06→07/09	→			24.3426-9991.5	240954	ATE - Halter
E 230 T	150	05/07→07/09	→					
E 280 T CDI	130	05/04→07/09	→			24.3426-9992.5	240955	ATE - Halter
E 320 T	165	03/03→07/09						
E 320 T CDI	150 - 165	03/03→07/09						
E 350 T	200	03/05→07/09						
E 500 T	225	10/03→07/09						
E 200 CDI	100	04/06→07/09	←	für Fahrzeuge ohne Sportpaket / für Fahrzeuge ohne AMG-Sportpaket; <input type="checkbox"/>		24.3606-1701.5	241445	BOS - Halter
E 200 T Kompressor	120	03/03→07/09	←	für Fahrzeuge ohne Sportpaket / für Fahrzeuge ohne AMG-Sportpaket; <input type="checkbox"/>		24.3606-1702.5	241446	BOS - Halter
			→	nicht für Taxifahrzeuge; <input type="checkbox"/>		24.3426-9989.5	240647	ATE - Halter
			→	nicht für Taxifahrzeuge; <input type="checkbox"/>		24.3426-9990.5	240648	ATE - Halter
			→	nicht für Taxifahrzeuge; für Fahrzeuge mit Sportpaket / für Fahrzeuge mit AMG-Sportpaket; <input type="checkbox"/>		24.3426-9991.5	240954	ATE - Halter
			→	für Taxifahrzeuge; <input type="checkbox"/>		24.3426-9991.5	240954	ATE - Halter
			→	nicht für Taxifahrzeuge; für Fahrzeuge mit Sportpaket / für Fahrzeuge mit AMG-Sportpaket; <input type="checkbox"/>		24.3426-9992.5	240955	ATE - Halter
			→	für Taxifahrzeuge; <input type="checkbox"/>		24.3426-9992.5	240955	ATE - Halter
E 200 Kompressor	135	04/06→07/09	←	für Fahrzeuge ohne Sportpaket / für Fahrzeuge ohne AMG-Sportpaket; <input type="checkbox"/>		24.3606-1701.5	241445	BOS - Halter
			←	für Fahrzeuge ohne Sportpaket / für Fahrzeuge ohne AMG-Sportpaket; <input type="checkbox"/>		24.3606-1702.5	241446	BOS - Halter
			→	nicht für Taxifahrzeuge; für Fahrzeuge ohne Sportpaket / für Fahrzeuge ohne AMG-Sportpaket; <input type="checkbox"/>		24.3426-9989.5	240647	ATE - Halter
			→	nicht für Taxifahrzeuge; für Fahrzeuge ohne Sportpaket / für Fahrzeuge ohne AMG-Sportpaket; <input type="checkbox"/>		24.3426-9991.5	240954	ATE - Halter
			→	nicht für Taxifahrzeuge; für Fahrzeuge ohne Sportpaket / für Fahrzeuge ohne AMG-Sportpaket; <input type="checkbox"/>		24.3426-9990.5	240648	ATE - Halter
			→	nicht für Taxifahrzeuge; für Fahrzeuge ohne Sportpaket / für Fahrzeuge ohne AMG-Sportpaket; <input type="checkbox"/>		24.3426-9992.5	240955	ATE - Halter
			→	für Taxifahrzeuge; für Fahrzeuge mit Sportpaket / für Fahrzeuge mit AMG-Sportpaket; <input type="checkbox"/>		24.3426-9991.5	240954	ATE - Halter
			→	für Taxifahrzeuge; für Fahrzeuge mit Sportpaket / für Fahrzeuge mit AMG-Sportpaket; <input type="checkbox"/>		24.3426-9992.5	240955	ATE - Halter
E 220 CDI	100	03/03→07/09	←	für Fahrzeuge ohne Sportpaket / für Fahrzeuge ohne AMG-Sportpaket; <input type="checkbox"/>		24.3606-1701.5	241445	BOS - Halter
E 220 T CDI	110 - 125	03/03→07/09	←	für Fahrzeuge ohne Sportpaket / für Fahrzeuge ohne AMG-Sportpaket; <input type="checkbox"/>		24.3606-1702.5	241446	BOS - Halter
			→	nicht für Taxifahrzeuge; für Fahrzeuge ohne Sportpaket / für Fahrzeuge ohne AMG-Sportpaket; <input type="checkbox"/>		24.3426-9989.5	240647	ATE - Halter
			→	nicht für Taxifahrzeuge; für Fahrzeuge ohne Sportpaket / für Fahrzeuge ohne AMG-Sportpaket; <input type="checkbox"/>		24.3426-9990.5	240648	ATE - Halter







→































	kw			 	! #		
MERCEDES-BENZ - E-KLASSE T-Model (S211) 02/03→07/09							
 Bremssattel							
E 220 CDI E 220 T CDI	100 110 - 125	03/03→07/09 03/03→07/09	➔	nicht für Taxifahrzeuge; für Fahrzeuge mit Sportpaket / für Fahrzeuge mit AMG-Sportpaket; 	24.3426-9991.5	240954	ATE - Halter
			➔	für Taxifahrzeuge; 	24.3426-9991.5	240954	ATE - Halter
			➔	nicht für Taxifahrzeuge; für Fahrzeuge mit Sportpaket / für Fahrzeuge mit AMG-Sportpaket; 	24.3426-9992.5	240955	ATE - Halter
			➔	für Taxifahrzeuge; 	24.3426-9992.5	240955	ATE - Halter
E 240 T	130	03/03→07/09	← 		24.3606-1701.5	241445	BOS - Halter
			← 		24.3606-1702.5	241446	BOS - Halter
			➔	nicht für Taxifahrzeuge; 	24.3426-9989.5	240647	ATE - Halter
			➔	nicht für Taxifahrzeuge; 	24.3426-9990.5	240648	ATE - Halter
			➔	für Taxifahrzeuge; 	24.3426-9991.5	240954	ATE - Halter
			➔	für Taxifahrzeuge; 	24.3426-9992.5	240955	ATE - Halter
E 240 T 4-matic	130	07/03→07/09	← 		24.3601-9769.5	240695	ATE - Halter
			← 		24.3601-9770.5	240696	ATE - Halter
			➔		24.3426-9989.5	240647	ATE - Halter
			➔		24.3426-9990.5	240648	ATE - Halter
E 270 T CDI	120 - 130	03/03→07/09	← 		24.3606-1701.5	241445	BOS - Halter
			← 		24.3606-1702.5	241446	BOS - Halter
			➔		24.3426-9991.5	240954	ATE - Halter
			➔		24.3426-9992.5	240955	ATE - Halter
E 280 T	170	03/05→07/09	➔	05/05→; 	24.3426-9991.5	240954	ATE - Halter
			➔	05/05→; 	24.3426-9992.5	240955	ATE - Halter
E 280 T 4-matic E 280 T CDI 4-matic E 320 T CDI 4-matic	170 140 165	03/05→07/09 03/05→07/09 03/05→07/09	←	A 870951→; für Fahrzeuge mit Sportpaket / für Fahrzeuge mit AMG-Sportpaket; 	24.3441-9955.5	240772	ATE - Halter
			←	A 870951→; für Fahrzeuge mit Sportpaket / für Fahrzeuge mit AMG-Sportpaket; 	24.3441-9956.5	240773	ATE - Halter
			←	05/05→; für Fahrzeuge ohne Sportpaket / für Fahrzeuge ohne AMG-Sportpaket; 	24.3601-9769.5	240695	ATE - Halter
			←	05/05→; für Fahrzeuge ohne Sportpaket / für Fahrzeuge ohne AMG-Sportpaket; 	24.3601-9770.5	240696	ATE - Halter
			➔	05/05→; 	24.3426-9991.5	240954	ATE - Halter
			➔	05/05→; 	24.3426-9992.5	240955	ATE - Halter
E 280 T CDI	140	03/05→07/09	←	für Fahrzeuge ohne Sportpaket / für Fahrzeuge ohne AMG-Sportpaket; 	24.3606-1701.5	241445	BOS - Halter
			←	für Fahrzeuge ohne Sportpaket / für Fahrzeuge ohne AMG-Sportpaket; 	24.3606-1702.5	241446	BOS - Halter
			➔		24.3426-9991.5	240954	ATE - Halter
			➔		24.3426-9992.5	240955	ATE - Halter
E 320 T 4-matic	165	07/03→07/09	← 		24.3601-9769.5	240695	ATE - Halter
			← 		24.3601-9770.5	240696	ATE - Halter
			➔		24.3426-9991.5	240954	ATE - Halter
			➔		24.3426-9992.5	240955	ATE - Halter
E 350 T 4-matic	200	03/05→07/09	←	A 870951→; für Fahrzeuge mit Sportpaket / für Fahrzeuge mit AMG-Sportpaket; 	24.3441-9955.5	240772	ATE - Halter
			←	A 870951→; für Fahrzeuge mit Sportpaket / für Fahrzeuge mit AMG-Sportpaket; 	24.3441-9956.5	240773	ATE - Halter
			←	für Fahrzeuge ohne Sportpaket / für Fahrzeuge ohne AMG-Sportpaket; 	24.3601-9769.5	240695	ATE - Halter
			←	für Fahrzeuge ohne Sportpaket / für Fahrzeuge ohne AMG-Sportpaket; 	24.3601-9770.5	240696	ATE - Halter
			➔		24.3426-9991.5	240954	ATE - Halter
			➔		24.3426-9992.5	240955	ATE - Halter
E 500 T	285	04/06→07/09	➔		24.3426-9959.5	240952	ATE - Halter
			➔		24.3426-9960.5	240953	ATE - Halter
→							

	kw					! #			
MERCEDES-BENZ - E-KLASSE T-Model (S211) 02/03→07/09									
Bremssattel									
E 500 T 4-matic	225	10/03→07/09	←	A 870951→; 			24.3441-9955.5	240772	ATE - Halter
			←	A 870951→; 			24.3441-9956.5	240773	ATE - Halter
			→				24.3426-9991.5	240954	ATE - Halter
			→				24.3426-9992.5	240955	ATE - Halter
E 500 T 4-matic	285	04/06→07/09	←				24.3441-9955.5	240772	ATE - Halter
			←				24.3441-9956.5	240773	ATE - Halter
			→				24.3426-9991.5	240954	ATE - Halter
			→				24.3426-9992.5	240955	ATE - Halter
Halter, Bremssattel									
350 CGI E 230 T E 270 T CDI	215 150 120 -	05/06→07/09 05/07→07/09 03/03→07/09	→				11.8170-0611.1	260116	ATE
130 E 280 T CDI	130 -	05/04→07/09							
140 E 320 T E 320 T 4-matic E 320 T CDI	165 165 150 -	03/03→07/09 07/03→07/09 03/03→07/09							
165 E 350 T E 350 T 4-matic E 500 T E 500 T 4-matic	200 200 225 225 -	03/05→07/09 03/05→07/09 10/03→07/09 10/03→07/09							
285									
E 200 CDI E 200 T Kompressor E 220 CDI E 220 T CDI	100 120 100 110 -	04/06→07/09 03/03→07/09 03/03→07/09 03/03→07/09	→	nicht für Taxifahrzeuge; für Fahrzeuge mit Sportpaket / für Fahrzeuge mit AMG-Sportpaket			11.8170-0611.1	260116	ATE
125			→	für Taxifahrzeuge			11.8170-0611.1	260116	ATE
E 200 Kompressor	135	04/06→07/09	→	nicht für Taxifahrzeuge; für Fahrzeuge ohne Sportpaket / für Fahrzeuge ohne AMG-Sportpaket			11.8170-0611.1	260116	ATE
			→	für Taxifahrzeuge; für Fahrzeuge mit Sportpaket / für Fahrzeuge mit AMG-Sportpaket			11.8170-0611.1	260116	ATE
E 240 T	130	03/03→07/09	→	für Taxifahrzeuge			11.8170-0611.1	260116	ATE
E 280 T E 280 T 4-matic E 280 T CDI 4-matic E 320 T CDI 4-matic	170 170 140 165	03/05→07/09 03/05→07/09 03/05→07/09 03/05→07/09	→	05/05→			11.8170-0611.1	260116	ATE
Feder, Bremssattel									
350 CGI E 230 T E 240 T E 270 T CDI	215 150 130 120 -	05/06→07/09 05/07→07/09 03/03→07/09 03/03→07/09	→		2		11.8116-0323.1	390459	ATE
130 E 280 T CDI	130 -	05/04→07/09							
140 E 320 T E 320 T CDI	165 150 -	03/03→07/09 03/03→07/09							
165 E 350 T E 500 T	200 225	03/05→07/09 10/03→07/09							
E 200 CDI E 200 T Kompressor	100 120	04/06→07/09 03/03→07/09	→		2		11.8116-0323.1	390459	ATE
			→	nicht für Taxifahrzeuge; für Fahrzeuge mit Sportpaket / für Fahrzeuge mit AMG-Sportpaket	2		11.8116-0323.1	390459	ATE
E 200 Kompressor	135	04/06→07/09	→	nicht für Taxifahrzeuge; für Fahrzeuge ohne Sportpaket / für Fahrzeuge ohne AMG-Sportpaket	2		11.8116-0323.1	390459	ATE
			→	für Taxifahrzeuge; für Fahrzeuge mit Sportpaket / für Fahrzeuge mit AMG-Sportpaket	2		11.8116-0323.1	390459	ATE
E 220 CDI E 220 T CDI	100 110 -	03/03→07/09 03/03→07/09	→	für Taxifahrzeuge	2		11.8116-0323.1	390459	ATE
125			→	nicht für Taxifahrzeuge; für Fahrzeuge mit Sportpaket / für Fahrzeuge mit AMG-Sportpaket	2		11.8116-0323.1	390459	ATE
			→	nicht für Taxifahrzeuge; für Fahrzeuge ohne Sportpaket / für Fahrzeuge ohne AMG-Sportpaket	2		11.8116-0323.1	390459	ATE
E 240 T 4-matic E 320 T 4-matic	130 165	07/03→07/09 07/03→07/09	→		2		11.8116-0253.1	390512	ATE
→					2		11.8116-0323.1	390459	ATE



























































	kw			 	! #		
MERCEDES-BENZ - E-KLASSE T-Model (S211) 02/03→07/09							
Feder, Bremssattel							
E 280 T	170	03/05→07/09	➡	05/05→	2	11.8116-0323.1 390459	ATE
E 280 T 4-matic	170	03/05→07/09		05/05→; für Fahrzeuge ohne Sportpaket / für Fahrzeuge ohne AMG-Sportpaket	2	11.8116-0253.1 390512	ATE
E 280 T CDI 4-matic	140	03/05→07/09					
E 320 T CDI 4-matic	165	03/05→07/09					
			⬅	05/05→; → A 870950; für Fahrzeuge mit Sportpaket / für Fahrzeuge mit AMG-Sportpaket	2	11.8116-0133.1 390511	ATE
			⬅	A 870951→; für Fahrzeuge mit Sportpaket / für Fahrzeuge mit AMG-Sportpaket	2	11.8116-0133.1 390511	ATE
			➡	05/05→	2	11.8116-0323.1 390459	ATE
E 350 T 4-matic	200	03/05→07/09		für Fahrzeuge ohne Sportpaket / für Fahrzeuge ohne AMG-Sportpaket	2	11.8116-0253.1 390512	ATE
			⬅	A 870951→; für Fahrzeuge mit Sportpaket / für Fahrzeuge mit AMG-Sportpaket	2	11.8116-0133.1 390511	ATE
			⬅	→ A 870950; für Fahrzeuge mit Sportpaket / für Fahrzeuge mit AMG-Sportpaket	2	11.8116-0133.1 390511	ATE
			➡		2	11.8116-0323.1 390459	ATE
E 500 T	285	04/06→07/09	➡		2	11.8116-0086.2 390606	ATE
E 500 T 4-matic	225	10/03→07/09	⬅	A 870951→	2	11.8116-0133.1 390511	ATE
			⬅	→ A 870950	2	11.8116-0133.1 390511	ATE
			➡		2	11.8116-0323.1 390459	ATE
E 500 T 4-matic	285	04/06→07/09	⬅		2	11.8116-0133.1 390511	ATE
			➡		2	11.8116-0323.1 390459	ATE
Führungshülzensatz, Bremssattel							
350 CGI	215	05/06→07/09	➡			11.0101-4202.2 260094	ATE
E 230 T	150	05/07→07/09					
E 240 T	130	03/03→07/09					
E 270 T CDI	120 - 130	03/03→07/09					
E 280 T CDI	130 - 140	05/04→07/09					
E 320 T	165	03/03→07/09					
E 320 T CDI	150 - 165	03/03→07/09					
E 350 T	200	03/05→07/09					
E 500 T	225	10/03→07/09					
E 200 CDI	100	04/06→07/09	➡			11.0101-4202.2 260094	ATE
E 200 T Kompressor	120	03/03→07/09	➡	nicht für Taxifahrzeuge; für Fahrzeuge mit Sportpaket / für Fahrzeuge mit AMG-Sportpaket		11.0101-4202.2 260094	ATE
E 200 Kompressor	135	04/06→07/09	➡	nicht für Taxifahrzeuge; für Fahrzeuge ohne Sportpaket / für Fahrzeuge ohne AMG-Sportpaket		11.0101-4202.2 260094	ATE
			➡	für Taxifahrzeuge; für Fahrzeuge mit Sportpaket / für Fahrzeuge mit AMG-Sportpaket		11.0101-4202.2 260094	ATE
E 220 CDI	100	03/03→07/09	➡	nicht für Taxifahrzeuge; für Fahrzeuge mit Sportpaket / für Fahrzeuge mit AMG-Sportpaket		11.0101-4202.2 260094	ATE
E 220 T CDI	110 - 125	03/03→07/09	➡	nicht für Taxifahrzeuge; für Fahrzeuge ohne Sportpaket / für Fahrzeuge ohne AMG-Sportpaket		11.0101-4202.2 260094	ATE
			➡	für Taxifahrzeuge		11.0101-4202.2 260094	ATE
E 240 T 4-matic	130	07/03→07/09	⬅			11.0101-5704.2 260095	ATE
E 320 T 4-matic	165	07/03→07/09	➡			11.0101-4202.2 260094	ATE
E 280 T	170	03/05→07/09	➡	05/05→		11.0101-4202.2 260094	ATE
E 280 T 4-matic	170	03/05→07/09	⬅	05/05→; → A 870950; für Fahrzeuge mit Sportpaket / für Fahrzeuge mit AMG-Sportpaket		11.0101-5704.2 260095	ATE
E 280 T CDI 4-matic	140	03/05→07/09					
E 320 T CDI 4-matic	165	03/05→07/09					
			⬅	05/05→; für Fahrzeuge ohne Sportpaket / für Fahrzeuge ohne AMG-Sportpaket		11.0101-5704.2 260095	ATE
			⬅	A 870951→; für Fahrzeuge mit Sportpaket / für Fahrzeuge mit AMG-Sportpaket		11.0101-7003.2 260124	ATE
			➡	05/05→		11.0101-4202.2 260094	ATE
→							

	kw			 	! #					
MERCEDES-BENZ - E-KLASSE T-Model (S211) 02/03→07/09										
Führungshülzensatz, Bremssattel										
E 350 T 4-matic	200	03/05→07/09	←	für Fahrzeuge ohne Sportpaket / für Fahrzeuge ohne AMG-Sportpaket		11.0101-5704.2	260095	ATE		
			←	→ A 870950; für Fahrzeuge mit Sportpaket / für Fahrzeuge mit AMG-Sportpaket		11.0101-5704.2	260095	ATE		
			←	A 870951→; für Fahrzeuge mit Sportpaket / für Fahrzeuge mit AMG-Sportpaket		11.0101-7003.2	260124	ATE		
			→			11.0101-4202.2	260094	ATE		
E 500 T	285	04/06→07/09	→			11.0101-5407.2	260011	ATE		
E 500 T 4-matic	225	10/03→07/09	←	→ A 870950		11.0101-5704.2	260095	ATE		
			←	A 870951→		11.0101-7003.2	260124	ATE		
			→			11.0101-4202.2	260094	ATE		
E 500 T 4-matic	285	04/06→07/09	←			11.0101-7003.2	260124	ATE		
			→			11.0101-4202.2	260094	ATE		
Führungsbolzen, Bremssattel										
350 CGI	215	05/06→07/09				11.8171-0072.1	250154	ATE		
E 230 T	150	05/07→07/09								
E 240 T	130	03/03→07/09								
E 270 T CDI	120 -	03/03→07/09								
	130									
E 280 T CDI	130 -	05/04→07/09								
	140									
E 320 T	165	03/03→07/09								
E 320 T CDI	150 -	03/03→07/09								
	165									
E 350 T	200	03/05→07/09								
E 500 T	225	10/03→07/09								
E 500 T 4-matic	225 -	10/03→07/09								
	285									
E 200 CDI	100	04/06→07/09		nicht für Taxifahrzeuge; für Fahrzeuge mit Sportpaket / für Fahrzeuge mit AMG-Sportpaket		11.8171-0072.1	250154	ATE		
	E 200 T Kompressor	120	03/03→07/09			11.8171-0072.1	250154	ATE		
E 200 Kompressor	135	04/06→07/09		nicht für Taxifahrzeuge; für Fahrzeuge ohne Sportpaket / für Fahrzeuge ohne AMG-Sportpaket		11.8171-0072.1	250154	ATE		
				für Taxifahrzeuge; für Fahrzeuge mit Sportpaket / für Fahrzeuge mit AMG-Sportpaket		11.8171-0072.1	250154	ATE		
E 220 CDI	100	03/03→07/09		für Taxifahrzeuge		11.8171-0072.1	250154	ATE		
			E 220 T CDI	110 - 125		nicht für Taxifahrzeuge; für Fahrzeuge mit Sportpaket / für Fahrzeuge mit AMG-Sportpaket		11.8171-0072.1	250154	ATE
						nicht für Taxifahrzeuge; für Fahrzeuge ohne Sportpaket / für Fahrzeuge ohne AMG-Sportpaket		11.8171-0072.1	250154	ATE
E 240 T 4-matic	130	07/03→07/09			2	11.8171-0008.1	990049	ATE		
E 320 T 4-matic	165	07/03→07/09				11.8171-0072.1	250154	ATE		
E 280 T	170	03/05→07/09		05/05→		11.8171-0072.1	250154	ATE		
E 280 T 4-matic	170	03/05→07/09		05/05→; für Fahrzeuge ohne Sportpaket / für Fahrzeuge ohne AMG-Sportpaket	2	11.8171-0008.1	990049	ATE		
			E 280 T CDI 4-matic	140	03/05→07/09					
						E 320 T CDI 4-matic	165	03/05→07/09		05/05→
E 350 T 4-matic	200	03/05→07/09		für Fahrzeuge ohne Sportpaket / für Fahrzeuge ohne AMG-Sportpaket	2	11.8171-0008.1	990049	ATE		
						11.8171-0072.1	250154	ATE		
E 500 T	285	04/06→07/09			2	11.8171-0008.1	990049	ATE		
Bremsschlauch										
350 CGI E 200 CDI E 200 Kompressor E 200 T Kompressor E 220 CDI E 220 T CDI E 230 T E 240 T E 270 T CDI →	215	05/06→07/09	←		2	24.5123-0380.3	331256	L= 380		
	100	04/06→07/09	→		2	24.5238-0255.3	330674	L= 255		
	135	04/06→07/09								
	120	03/03→07/09								
	100	03/03→07/09								
	E 220 T CDI	110 -	03/03→07/09							
		125								
	E 230 T	150	05/07→07/09							
	E 240 T	130	03/03→07/09							
	E 270 T CDI	120 -	03/03→07/09							
		130								

	kw					! #		
MERCEDES-BENZ - E-KLASSE T-Model (S211) 02/03→07/09								
 Bremsschlauch								
E 280 T CDI	130 - 140	05/04→07/09	←			2	24.5123-0380.3 331256	L= 380
E 320 T E 320 T CDI	165 - 150 - 165	03/03→07/09	→			2	24.5238-0255.3 330674	L= 255
E 350 T E 500 T	200 - 225 - 285	03/05→07/09 10/03→07/09						
E 55 T AMG Kompressor E 63 AMG	350 - 378	07/03→07/09 03/06→07/09						
E 240 T 4-matic E 320 T 4-matic E 350 T 4-matic E 500 T 4-matic	130 - 165 - 200 - 225 - 285	07/03→07/09 07/03→07/09 03/05→07/09 10/03→07/09	→			2	24.5238-0255.3 330674	L= 255
E 280 T	170	03/05→07/09	←	05/05→		2	24.5123-0380.3 331256	L= 380
			→	05/05→		2	24.5238-0255.3 330674	L= 255
E 280 T 4-matic E 280 T CDI 4-matic E 320 T CDI 4-matic	170 - 140 - 165	03/05→07/09 03/05→07/09 03/05→07/09	→	05/05→		2	24.5238-0255.3 330674	L= 255
MERCEDES-BENZ - E-KLASSE T-Model (S212) 08/09→12/16								
 Bremssattel								
E 200	135	11/12→12/16	←	03/13→; für Fahrzeuge ohne Sportpaket / für Fahrzeuge ohne AMG-Sportpaket; 			24.3606-1707.5 241207	TRW - Halter
			←	03/13→; für Fahrzeuge ohne Sportpaket / für Fahrzeuge ohne AMG-Sportpaket; 			24.3606-1708.5 241208	TRW - Halter
			←	03/13→; für Fahrzeuge mit Sportpaket / für Fahrzeuge mit AMG-Sportpaket; 			24.3606-1711.5 240780	TRW - Halter
			←	03/13→; für Fahrzeuge mit Sportpaket / für Fahrzeuge mit AMG-Sportpaket; 			24.3606-1712.5 240781	TRW - Halter
			→	03/13→; 			24.3426-9989.5 240647	ATE - Halter
			→	03/13→; 			24.3426-9990.5 240648	ATE - Halter
E 200 CDI / BlueTEC E 200 CGI E 220 BlueTEC E 220 CDI / BlueTEC	100 - 135 - 130 - 125	11/09→12/16 11/09→12/16 05/15→12/16 11/09→12/16	←	für Fahrzeuge ohne Sportpaket / für Fahrzeuge ohne AMG-Sportpaket; 			24.3606-1707.5 241207	TRW - Halter
			←	für Fahrzeuge ohne Sportpaket / für Fahrzeuge ohne AMG-Sportpaket; 			24.3606-1708.5 241208	TRW - Halter
			←	für Fahrzeuge mit Sportpaket / für Fahrzeuge mit AMG-Sportpaket; 			24.3606-1711.5 240780	TRW - Halter
			←	für Fahrzeuge mit Sportpaket / für Fahrzeuge mit AMG-Sportpaket; 			24.3606-1712.5 240781	TRW - Halter
			→				24.3426-9989.5 240647	ATE - Halter
			→				24.3426-9990.5 240648	ATE - Halter
E 220 BlueTEC 4-matic E 250 CDI / BlueTEC 4-matic	125 - 150	12/14→12/16 07/10→12/16	←	für Fahrzeuge mit Sportpaket / für Fahrzeuge mit AMG-Sportpaket; 			24.3601-1721.5 240629	TRW - Halter
			←	für Fahrzeuge mit Sportpaket / für Fahrzeuge mit AMG-Sportpaket; 			24.3601-1722.5 240630	TRW - Halter
			←	für Fahrzeuge ohne Sportpaket / für Fahrzeuge ohne AMG-Sportpaket; 			24.3601-1723.5 240631	TRW - Halter
			←	für Fahrzeuge ohne Sportpaket / für Fahrzeuge ohne AMG-Sportpaket; 			24.3601-1724.5 240632	TRW - Halter
			→				24.3426-9989.5 240647	ATE - Halter
			→				24.3426-9990.5 240648	ATE - Halter
E 220 CDI	120	08/09→08/14	←	11/09→; für Fahrzeuge ohne Sportpaket / für Fahrzeuge ohne AMG-Sportpaket; 			24.3606-1707.5 241207	TRW - Halter
			←	11/09→; für Fahrzeuge ohne Sportpaket / für Fahrzeuge ohne AMG-Sportpaket; 			24.3606-1708.5 241208	TRW - Halter
			←	11/09→; für Fahrzeuge mit Sportpaket / für Fahrzeuge mit AMG-Sportpaket; 			24.3606-1711.5 240780	TRW - Halter
			←	11/09→; für Fahrzeuge mit Sportpaket / für Fahrzeuge mit AMG-Sportpaket;			24.3606-1712.5 240781	TRW - Halter
			→	11/09→;			24.3426-9989.5 240647	ATE - Halter
			→	11/09→;			24.3426-9990.5 240648	ATE - Halter
E 250 →	155	11/12→12/16	←	03/13→; für Fahrzeuge mit Sportpaket / für Fahrzeuge mit AMG-Sportpaket;			24.3606-1711.5 240780	TRW - Halter



	kw			 	! #			
MERCEDES-BENZ - E-KLASSE T-Model (S212) 08/09→12/16								
 Bremssattel								
E 250	155	11/12→12/16	←	03/13→; für Fahrzeuge mit Sportpaket / für Fahrzeuge mit AMG-Sportpaket; 	24.3606-1712.5	240781	TRW - Halter	
			→	03/13→; 	24.3426-9989.5	240647	ATE - Halter	
			→	03/13→; 	24.3426-9990.5	240648	ATE - Halter	
E 250 CDI / BlueTEC E 250 CGI	150	11/09→12/16	←	für Fahrzeuge mit Sportpaket / für Fahrzeuge mit AMG-Sportpaket; 	24.3606-1711.5	240780	TRW - Halter	
	150	11/09→12/13	←	für Fahrzeuge mit Sportpaket / für Fahrzeuge mit AMG-Sportpaket; 	24.3606-1712.5	240781	TRW - Halter	
			→		24.3426-9989.5	240647	ATE - Halter	
E 300	170 -	11/09→12/16	←	für Fahrzeuge mit Sportpaket / für Fahrzeuge mit AMG-Sportpaket; 	24.3606-1711.5	240780	TRW - Halter	
	185							
	170	11/09→12/16	←	für Fahrzeuge mit Sportpaket / für Fahrzeuge mit AMG-Sportpaket; 	24.3606-1712.5	240781	TRW - Halter	
E 350 E 350 BlueTEC	225	09/11→12/14	←	für Fahrzeuge mit Sportpaket / für Fahrzeuge mit AMG-Sportpaket; 	24.3606-1712.5	240781	TRW - Halter	
	155 -	11/09→12/16	→		24.3426-9991.5	240954	ATE - Halter	
E 350 CDI	190							
E 350 CDI	170 -	11/09→12/13	→		24.3426-9992.5	240955	ATE - Halter	
E 350 CGI	195							
E 350 CGI	215	11/09→12/11						
E 300 4-matic E 350 4-matic	185	07/11→12/16	←	für Fahrzeuge mit Sportpaket / für Fahrzeuge mit AMG-Sportpaket; 	24.3601-1721.5	240629	TRW - Halter	
	200 -	11/09→12/16						
	225							
	E 350 CDI 4-matic	170 -	11/09→12/13	←	für Fahrzeuge mit Sportpaket / für Fahrzeuge mit AMG-Sportpaket; 	24.3601-1722.5	240630	TRW - Halter
		195						
				←	für Fahrzeuge ohne Sportpaket / für Fahrzeuge ohne AMG-Sportpaket; 	24.3601-1723.5	240631	TRW - Halter
			←	für Fahrzeuge ohne Sportpaket / für Fahrzeuge ohne AMG-Sportpaket; 	24.3601-1724.5	240632	TRW - Halter	
			→		24.3426-9991.5	240954	ATE - Halter	
			→		24.3426-9992.5	240955	ATE - Halter	
E 300 CDI E 400 E 400 4-matic	150	12/09→12/10	→		24.3426-9991.5	240954	ATE - Halter	
	245	01/13→12/16	→		24.3426-9992.5	240955	ATE - Halter	
	245	01/13→12/16	→		24.3426-9992.5	240955	ATE - Halter	
E 300 Hybrid / BlueTEC Hybrid	150	12/11→12/16	←	06/12→; für Fahrzeuge mit Sportpaket / für Fahrzeuge mit AMG-Sportpaket; 	24.3606-1711.5	240780	TRW - Halter	
			←	06/12→; für Fahrzeuge mit Sportpaket / für Fahrzeuge mit AMG-Sportpaket; 	24.3606-1712.5	240781	TRW - Halter	
			→	06/12→; 	24.3426-9991.5	240954	ATE - Halter	
			→	06/12→; 	24.3426-9992.5	240955	ATE - Halter	
E 350	200	08/09→12/11	←	11/09→; für Fahrzeuge mit Sportpaket / für Fahrzeuge mit AMG-Sportpaket; 	24.3606-1711.5	240780	TRW - Halter	
			←	11/09→; für Fahrzeuge mit Sportpaket / für Fahrzeuge mit AMG-Sportpaket; 	24.3606-1712.5	240781	TRW - Halter	
			→	11/09→; 	24.3426-9991.5	240954	ATE - Halter	
			→	11/09→; 	24.3426-9992.5	240955	ATE - Halter	
E 350 BlueTEC	185	11/12→12/16	←	01/13→; für Fahrzeuge mit Sportpaket / für Fahrzeuge mit AMG-Sportpaket; 	24.3606-1711.5	240780	TRW - Halter	
			←	01/13→; für Fahrzeuge mit Sportpaket / für Fahrzeuge mit AMG-Sportpaket; 	24.3606-1712.5	240781	TRW - Halter	
			→	01/13→; 	24.3426-9991.5	240954	ATE - Halter	
			→	01/13→; 	24.3426-9992.5	240955	ATE - Halter	
E 350 BlueTEC 4-matic	185	11/12→12/16	←	01/13→; für Fahrzeuge ohne Sportpaket / für Fahrzeuge ohne AMG-Sportpaket; 	24.3601-1723.5	240631	TRW - Halter	
			←	01/13→; für Fahrzeuge ohne Sportpaket / für Fahrzeuge ohne AMG-Sportpaket; 	24.3601-1724.5	240632	TRW - Halter	
			→	01/13→; 	24.3426-9991.5	240954	ATE - Halter	
			→	01/13→; 	24.3426-9992.5	240955	ATE - Halter	
E 350 BlueTEC 4-matic	190	07/14→12/16	←	für Fahrzeuge ohne Sportpaket / für Fahrzeuge ohne AMG-Sportpaket; 	24.3601-1723.5	240631	TRW - Halter	
			←	für Fahrzeuge ohne Sportpaket / für Fahrzeuge ohne AMG-Sportpaket; 	24.3601-1724.5	240632	TRW - Halter	
			→		24.3426-9991.5	240954	ATE - Halter	
			→		24.3426-9992.5	240955	ATE - Halter	
E 500 E 500 4-matic →	285 -	11/09→12/16	→		24.3426-9959.5	240952	ATE - Halter	
	300							
	300	09/11→12/16	→		24.3426-9960.5	240953	ATE - Halter	

	kW			 	! #		
MERCEDES-BENZ - E-KLASSE T-Model (S212) 08/09→12/16							
Feder, Bremssattel							
E 200	135	11/12→12/16	➔	03/13→	2	11.8116-0087.2 390607	ATE
E 250	155	11/12→12/16					
E 200 CDI / BlueTEC	100	11/09→12/16	➔		2	11.8116-0087.2 390607	ATE
E 200 CGI	135	11/09→12/16					
E 220 BlueTEC	130	05/15→12/16					
E 220 BlueTEC 4-matic	125	12/14→12/16					
E 220 CDI / BlueTEC	125	11/09→12/16					
E 250 CDI / BlueTEC	150	11/09→12/16					
E 250 CDI / BlueTEC 4-matic	150	07/10→12/16					
E 250 CGI	150	11/09→12/13					
E 300	170 - 185	11/09→12/16					
E 300 4-matic	185	07/11→12/16					
E 300 CDI / BlueTEC	170	11/09→12/16					
E 350	225	09/11→12/14					
E 350 4-matic	200 - 225	11/09→12/16					
E 350 BlueTEC	155 - 190	11/09→12/16					
E 350 BlueTEC 4-matic	190	07/14→12/16					
E 350 CDI	170 - 195	11/09→12/13					
E 350 CDI 4-matic	170 - 195	11/09→12/13					
E 350 CGI	215	11/09→12/11					
E 400	245	01/13→12/16					
E 400 4-matic	245	01/13→12/16					
E 500	285 - 300	11/09→12/16					
E 500 4-matic	300	09/11→12/16					
E 220 CDI	120	08/09→08/14	➔	11/09→	2	11.8116-0087.2 390607	ATE
E 350	200	08/09→12/11					
E 300 Hybrid / BlueTEC Hybrid	150	12/11→12/16	➔	06/12→	2	11.8116-0087.2 390607	ATE
E 350 BlueTEC	185	11/12→12/16	➔	01/13→	2	11.8116-0087.2 390607	ATE
E 350 BlueTEC 4-matic	185	11/12→12/16					
Führungshülzensatz, Bremssattel							
E 200	135	11/12→12/16	➔	03/13→		11.0101-5407.2 260011	ATE
E 250	155	11/12→12/16					
E 200 CDI / BlueTEC	100	11/09→12/16	➔			11.0101-5407.2 260011	ATE
E 200 CGI	135	11/09→12/16					
E 220 BlueTEC	130	05/15→12/16					
E 220 BlueTEC 4-matic	125	12/14→12/16					
E 220 CDI / BlueTEC	125	11/09→12/16					
E 250 CDI / BlueTEC	150	11/09→12/16					
E 250 CDI / BlueTEC 4-matic	150	07/10→12/16					
E 250 CGI	150	11/09→12/13					
E 300	170 - 185	11/09→12/16					
E 300 4-matic	185	07/11→12/16					
E 300 CDI / BlueTEC	170	11/09→12/16					
E 350	225	09/11→12/14					
E 350 4-matic	200 - 225	11/09→12/16					
E 350 BlueTEC	155 - 190	11/09→12/16					
E 350 BlueTEC 4-matic	190	07/14→12/16					
E 350 CDI	170 - 195	11/09→12/13					
E 350 CDI 4-matic	170 - 195	11/09→12/13					
E 350 CGI	215	11/09→12/11					
E 400	245	01/13→12/16					
E 400 4-matic	245	01/13→12/16					
E 500	285 - 300	11/09→12/16					
E 500 4-matic	300	09/11→12/16					
E 220 CDI	120	08/09→08/14	➔	11/09→		11.0101-5407.2 260011	ATE
E 350	200	08/09→12/11					
E 300 Hybrid / BlueTEC Hybrid	150	12/11→12/16	➔	06/12→		11.0101-5407.2 260011	ATE
E 350 BlueTEC	185	11/12→12/16	➔	01/13→		11.0101-5407.2 260011	ATE
E 350 BlueTEC 4-matic	185	11/12→12/16					
Führungsbolzen, Bremssattel							
E 300	170 - 185	11/09→12/16	➔		2	11.8171-0008.1 990049	ATE
E 300 4-matic	185	07/11→12/16					
E 300 CDI / BlueTEC	170	11/09→12/16					
→							

MERCEDES-BENZ - E-KLASSE T-Model (S212) 08/09→12/16

Führungsbolzen, Bremsattel

E 350	225	09/11→12/14	➔		2	11.8171-0008.1	990049	ATE
E 350 4-matic	200 - 225	11/09→12/16						
E 350 BlueTEC	155 - 190	11/09→12/16						
E 350 BlueTEC 4-matic	190	07/14→12/16						
E 350 CDI	170 - 195	11/09→12/13						
E 350 CDI 4-matic	170 - 195	11/09→12/13						
E 350 CGI	215	11/09→12/11						
E 400	245	01/13→12/16						
E 400 4-matic	245	01/13→12/16						
E 500	285 - 300	11/09→12/16						
E 500 4-matic	300	09/11→12/16						
E 300 Hybrid / BlueTEC Hybrid	150	12/11→12/16	➔	06/12→	2	11.8171-0008.1	990049	ATE
E 350	200	08/09→12/11	➔	11/09→	2	11.8171-0008.1	990049	ATE
E 350 BlueTEC	185	11/12→12/16	➔	01/13→	2	11.8171-0008.1	990049	ATE
E 350 BlueTEC 4-matic	185	11/12→12/16						











 **Bremsschlauch**













E 200	135	11/12→12/16	➔	03/13→	2	24.5148-0406.3	331478	L= 400
E 250	155	11/12→12/16	➔	03/13→	2	24.5140-0354.3	331542	L= 350
E 200 CDI / BlueTEC	100	11/09→12/16	➔		2	24.5148-0406.3	331478	L= 400
E 200 CGI	135	11/09→12/16						
E 220 BlueTEC	130	05/15→12/16	➔		2	24.5140-0354.3	331542	L= 350
E 220 CDI / BlueTEC	125	11/09→12/16						
E 250 CDI / BlueTEC	150	11/09→12/16						
E 250 CGI	150	11/09→12/13						
E 300	170 - 185	11/09→12/16						
E 300 CDI / BlueTEC	170	11/09→12/16						
E 350	225	09/11→12/14						
E 350 BlueTEC	155 - 190	11/09→12/16						
E 350 CDI	170 - 195	11/09→12/13						
E 350 CGI	215	11/09→12/11						
E 400	245	01/13→12/16						
E 500	285 - 300	11/09→12/16						
E 220 BlueTEC 4-matic	125	12/14→12/16	➔		2	83.7713-0487.3	331342	L= 488
E 250 CDI / BlueTEC 4-matic	150	07/10→12/16	➔		2	24.5140-0354.3	331542	L= 350
E 300 4-matic	185	07/11→12/16						
E 350 4-matic	200 - 225	11/09→12/16						
E 350 BlueTEC 4-matic	190	07/14→12/16						
E 350 CDI 4-matic	170 - 195	11/09→12/13						
E 400 4-matic	245	01/13→12/16						
E 500 4-matic	300	09/11→12/16						
E 220 CDI	120	08/09→08/14	➔	11/09→	2	24.5148-0406.3	331478	L= 400
E 350	200	08/09→12/11	➔	11/09→	2	24.5140-0354.3	331542	L= 350
E 300 Hybrid / BlueTEC Hybrid	150	12/11→12/16	➔	06/12→	2	24.5148-0406.3	331478	L= 400
			➔	06/12→	2	24.5140-0354.3	331542	L= 350
E 350 BlueTEC	185	11/12→12/16	➔	01/13→	2	24.5148-0406.3	331478	L= 400
			➔	01/13→	2	24.5140-0354.3	331542	L= 350
E 350 BlueTEC 4-matic	185	11/12→12/16	➔	01/13→	2	83.7713-0487.3	331342	L= 488
			➔	01/13→	2	24.5140-0354.3	331542	L= 350
E 63 AMG	386 - 410	02/11→12/16	➔		2	24.5140-0354.3	331542	L= 350
E 63 AMG 4-matic	410	02/11→12/16						
E 63 AMG	430	02/13→12/16	➔	04/13→	2	24.5140-0354.3	331542	L= 350
E 63 AMG 4-matic	430	02/13→12/16						
E 63 AMG	386	08/09→12/11	➔	11/09→	2	24.5140-0354.3	331542	L= 350













MERCEDES-BENZ - E-KLASSE T-Model (S213) 07/16→10/23

 **Bremssattel**









E 200	135	07/16→06/20	➔	für Fahrzeuge ohne AMG-Sportpaket; für Fahrzeuge ohne Sportbremsanlage; <input type="checkbox"/>	24.3606-9933.5	241489	TRW - Halter
E 200 d	110 - 118	10/16→08/23					
➔							









	kw					! #		
MERCEDES-BENZ - E-KLASSE T-Model (S213) 07/16→10/23								
 Bremssattel								
E 220 d	120	07/16→10/23	←	für Fahrzeuge ohne AMG-Sportpaket; für Fahrzeuge ohne Sportbremsanlage; ☐		24.3606-9934.5	241490	TRW - Halter
E 220 d	143 - 147	07/16→10/23	←	für Fahrzeuge ohne AMG-Sportpaket; für Fahrzeuge ohne Sportbremsanlage; nicht für Sonderausstattungscode (SA-Code): 088; ☐		24.3606-9933.5	241489	TRW - Halter
			←	für Fahrzeuge ohne AMG-Sportpaket; für Fahrzeuge ohne Sportbremsanlage; nicht für Sonderausstattungscode (SA-Code): 088; ☐		24.3606-9934.5	241490	TRW - Halter
 Bremsschlauch								
AMG E 43 4-matic	295	10/16→05/18	←	für Fahrzeuge ohne Airmatic DC	2	24.5104-0471.3	331642	L= 470
			→		2	24.5147-0370.3	331599	L= 370
AMG E 53 EQ Boost 4-matic+	320	04/18→10/23	←	für Fahrzeuge ohne Airmatic DC	2	24.5104-0471.3	331642	L= 470
			←	für Fahrzeuge mit Airmatic DC	2	83.7713-0523.3	331716	L= 510
			→	→ 05/21	2	24.5147-0370.3	331599	L= 370
AMG E 63 4-matic+ AMG E 63 S 4-matic+	420 450	05/17→10/23 05/17→10/23	←	für Fahrzeuge ohne Airmatic DC	2	24.5104-0471.3	331642	L= 470
			←	für Fahrzeuge mit Airmatic DC	2	83.7715-0561.3	331718	L= 560
			→	Bremssattelfarbe: silber; +SA 807	2	24.5147-0370.3	331599	L= 370
			→	Bremssattelfarbe: rot; → 05/21	2	24.5147-0370.3	331599	L= 370
			→	für Fahrzeuge mit Keramikbremse	2	83.7769-0390.3	331722	L= 389
E 200 E 200 d E 250 E 350 d	135 110 155 190	07/16→06/20 10/16→06/19 07/16→11/18 10/16→05/18	←	für Fahrzeuge ohne Airmatic DC	2	24.5102-0362.3	331652	L= 390
			←	für Fahrzeuge mit Airmatic DC	2	24.5104-0471.3	331642	L= 470
E 200 4-matic E 350 d 4-matic E 400 4-matic E 450 4-matic	135 190 245 270	01/17→06/19 06/17→05/18 10/16→05/18 08/18→06/20	←		2	24.5104-0471.3	331642	L= 470
			→		2	24.5147-0370.3	331599	L= 370
			←	für Fahrzeuge ohne Airmatic DC; für Fahrzeuge ohne elektr. Dämpferregulierung	2	24.5102-0362.3	331652	L= 390
			←	für Fahrzeuge mit Airmatic DC; für Fahrzeuge mit elektr. Dämpferregulierung	2	24.5104-0471.3	331642	L= 470
E 200 EQ Boost 4-matic E 220 d 4-matic E 300 d 4-matic E 300 de 4-matic E 400 d 4-matic E 450 EQ Boost	145 143 195 225 243 - 250 270	06/19→10/23 01/17→10/23 01/21→10/23 08/20→08/23 04/18→10/23 08/20→08/23	←		2	24.5104-0471.3	331642	L= 470
			→	→ 05/21	2	24.5147-0370.3	331599	L= 370
E 220 d	120 - 143	07/16→10/23	←	für Fahrzeuge ohne Airmatic DC	2	24.5102-0362.3	331652	L= 390
			←	für Fahrzeuge mit Airmatic DC	2	24.5104-0471.3	331642	L= 470
			→	→ 05/21	2	24.5147-0370.3	331599	L= 370
E 220 d	147	02/22→10/23	←	für Fahrzeuge ohne Airmatic DC; für Fahrzeuge ohne elektr. Dämpferregulierung	2	24.5102-0362.3	331652	L= 390
			←	für Fahrzeuge mit Airmatic DC; für Fahrzeuge mit elektr. Dämpferregulierung	2	24.5104-0471.3	331642	L= 470
E 220 d 4-matic	147	02/22→10/23	←		2	24.5104-0471.3	331642	L= 470
E 300 d E 350 d E 400 d	180 210 250	12/17→06/20 08/18→06/20 02/19→06/20	←	für Fahrzeuge ohne Airmatic DC; für Fahrzeuge ohne elektr. Dämpferregulierung	2	24.5102-0362.3	331652	L= 390
			←	für Fahrzeuge mit Airmatic DC; für Fahrzeuge mit elektr. Dämpferregulierung	2	24.5104-0471.3	331642	L= 470
			→		2	24.5147-0370.3	331599	L= 370
MERCEDES-BENZ - EQV (W447) 06/20→								
 Bremssattel								
EQV 250 EQV 300	150 150	11/21→ 06/20→	→	☐		24.3421-1727.5	241601	BRE - Halter
			→	☐		24.3421-1728.5	241602	BRE - Halter
→								

	kw					! #		
MERCEDES-BENZ - EQV (W447) 06/20→								
 Bremsschlauch								
EQV 250 EQV 300	150 150	11/21→ 06/20→	→			2	24.5103-0456.3 331631	L= 456
MERCEDES-BENZ - G-KLASSE (W461) 09/89→								
 Bremssattel								
230 GE 290 GD/G 290 D G 270 CDI G 290 TD	92 70 115 88	06/93→07/00 06/93→07/00 01/03→12/06 07/97→07/01	←	<input type="checkbox"/>			24.4441-0041.5 230081	ATE
G 280 CDI G 300 CDI	135 135	04/09→ 04/10→07/23	←	<input type="checkbox"/>			24.4441-0055.5 230083	ATE
			←	<input type="checkbox"/>			24.4441-0056.5 230084	ATE
 Bremsschlauch								
230 GE 290 GD/G 290 D G 290 TD	92 70 88	06/93→07/00 06/93→07/00 07/97→07/01	←			2	24.5224-0460.3 331264	L= 460
G 270 CDI G 280 CDI G 300 CDI	115 135 135	01/03→12/06 04/09→ 04/10→07/23	→			2	24.5101-0220.3 331791	L= 250
			→			2	24.5101-0220.3 331791	L= 250
MERCEDES-BENZ - G-KLASSE (W463) 01/18→								
 Bremsschlauch								
AMG G 63 AMG G 63 4x4 ²	430 430	03/18→ 10/22→	←			2	83.7813-0633.3 331726	L= 632
			→		am Bremssattel	2	83.7852-0279.3 331727	L= 277
G 350 d 4-matic G 400 d 4-matic G 500	183 - 210 243 310	01/19→11/22 07/19→ 01/18→	←			2	83.7852-0647.3 331728	L= 649
			→		am Bremssattel	2	83.7852-0279.3 331727	L= 277
MERCEDES-BENZ - G-KLASSE (W463) 09/89→12/18								
 Bremssattel								
G 270 CDI G 300 TD G 320 G 400 CDI G 500	115 130 158 184 218	10/01→07/03 08/96→07/00 07/97→08/04 12/00→07/06 04/98→12/15	←	<input type="checkbox"/>			24.4441-0041.5 230081	ATE
			←	<input type="checkbox"/>			24.4441-0042.5 230082	ATE
			←	V; <input type="checkbox"/>			24.4441-0055.5 230083	ATE
			←	V; <input type="checkbox"/>			24.4441-0056.5 230084	ATE
G 320 CDI G 350 CDI G 350 d G 500	165 165 180 285	09/06→12/12 06/09→12/11 06/15→04/18 05/08→08/15	←	<input type="checkbox"/>			24.4441-0055.5 230083	ATE
			←	<input type="checkbox"/>			24.4441-0056.5 230084	ATE
G 350 CDI	155	07/11→08/15	←	<input type="checkbox"/>			24.4441-0041.5 230081	ATE
			←	<input type="checkbox"/>			24.4441-0042.5 230082	ATE
			←	V; <input type="checkbox"/>			24.4441-0055.5 230083	ATE
			←	<input type="checkbox"/>			24.4441-0055.5 230083	ATE
			←	V; <input type="checkbox"/>			24.4441-0056.5 230084	ATE
			←	<input type="checkbox"/>			24.4441-0056.5 230084	ATE
G 55 AMG	260 - 373	04/99→12/12	←		Achsnummer: 730.331; <input type="checkbox"/>		24.3441-9955.5 240772	ATE - Halter
			←		Achsnummer: 730.331; <input type="checkbox"/>		24.3441-9956.5 240773	ATE - Halter
			←		Achsnummer: 730.306; <input type="checkbox"/>		24.4441-0041.5 230081	ATE
			←		Achsnummer: 730.306; <input type="checkbox"/>		24.4441-0042.5 230082	ATE
			←		Achsnummer: 730.306; V; <input type="checkbox"/>		24.4441-0055.5 230083	ATE
			←		Achsnummer: 730.306; V; <input type="checkbox"/>		24.4441-0056.5 230084	ATE
G 63 AMG	400	05/12→03/18	→		06/12→; <input type="checkbox"/>		24.3421-9965.5 240645	ATE - Halter
			→		06/12→; <input type="checkbox"/>		24.3421-9966.5 240646	ATE - Halter
G 65 AMG	450	05/12→04/18	←		06/12→; <input type="checkbox"/>		24.3441-9955.5 240772	ATE - Halter
			←		06/12→; <input type="checkbox"/>		24.3441-9956.5 240773	ATE - Halter
 Bremsschlauch								
G 270 CDI G 300 TD G 320 G 400 CDI G 500	115 130 158 184 218	10/01→07/03 08/96→07/00 07/97→08/04 12/00→07/06 04/98→12/15	←			2	24.5224-0460.3 331264	L= 460
			→			2	24.5165-0450.3 331259	L= 450
G 320 CDI	165	09/06→12/12	→			2	24.5101-0220.3 331791	L= 250
→								







	kw					! #		
MERCEDES-BENZ - G-KLASSE (W463) 09/89→12/18								
 Bremsschlauch								
G 350 CDI	155 - 165	06/09→08/15	➔			2	24.5101-0220.3 331791	L= 250
G 350 d	180	06/15→04/18						
G 500	285	05/08→08/15						
G 500	310	06/15→04/18	➔	am Bremsattel		2	24.5101-0220.3 331791	L= 250
MERCEDES-BENZ - G-KLASSE Cabrio (W463) 09/89→02/18								
 Bremssattel								
G 300 TD	130	09/96→07/00	←	<input type="checkbox"/>			24.4441-0041.5 230081	ATE
G 320	158	11/97→08/04	←	<input type="checkbox"/>			24.4441-0042.5 230082	ATE
G 400 CDI	184	12/00→07/06	←	<input type="checkbox"/>			24.4441-0055.5 230083	ATE
G 500	218 - 285	04/98→12/15	←	V; <input type="checkbox"/>			24.4441-0056.5 230084	ATE
G 320 CDI	165	09/06→12/12	←	<input type="checkbox"/>			24.4441-0055.5 230083	ATE
G 350 CDI	155 - 165	06/09→12/15	←	<input type="checkbox"/>			24.4441-0056.5 230084	ATE
 Bremsschlauch								
G 300 TD	130	09/96→07/00	←			2	24.5224-0460.3 331264	L= 460
G 320	158	11/97→08/04						
G 400 CDI	184	12/00→07/06	➔			2	24.5165-0450.3 331259	L= 450
G 500	218 - 285	04/98→12/15						
G 320 CDI	165	09/06→12/12	➔			2	24.5101-0220.3 331791	L= 250
G 350 CDI	155 - 165	06/09→12/15						
MERCEDES-BENZ - GLA-KLASSE (X156) 12/13→05/22								
 Bremssattel								
GLA 180	90	02/15→12/19	←	für Fahrzeuge mit AMG-Sportpaket; <input type="checkbox"/>			24.3601-1737.5 241245	TRW - Halter
GLA 180 CDI / d	80	07/14→05/18	←	für Fahrzeuge mit AMG-Sportpaket; <input type="checkbox"/>			24.3601-1738.5 241246	TRW - Halter
GLA 200	110 - 115	12/13→12/19	←	für Fahrzeuge ohne AMG-Sportpaket; <input type="checkbox"/>			24.3601-1759.5 241505	TRW - Halter
GLA 200 CDI / d	100	12/13→12/19	←	für Fahrzeuge ohne AMG-Sportpaket; <input type="checkbox"/>			24.3601-1760.5 241506	TRW - Halter
GLA 200 CDI 4-matic	100	12/13→05/19	←	für Fahrzeuge ohne AMG-Sportpaket; <input type="checkbox"/>			24.3601-1759.5 241505	TRW - Halter
			➔	<input type="checkbox"/>			24.6234-7003.5 241533	ATE - Halter + eFSB
			➔	<input type="checkbox"/>			24.6234-7004.5 241534	ATE - Halter + eFSB
GLA 220 CDI / d	120	12/13→05/19	←	für Fahrzeuge ohne AMG-Sportpaket; <input type="checkbox"/>			24.3601-1759.5 241505	TRW - Halter
GLA 220 CDI / d 4-matic	120	12/13→12/19	←	für Fahrzeuge ohne AMG-Sportpaket; <input type="checkbox"/>			24.3601-1760.5 241506	TRW - Halter
GLA 220 CDI	125	12/13→05/19	←	für Fahrzeuge ohne AMG-Sportpaket; <input type="checkbox"/>			24.3601-1760.5 241506	TRW - Halter
GLA 220 CDI 4-matic	125	12/13→12/19	➔	<input type="checkbox"/>			24.6234-7003.5 241533	ATE - Halter + eFSB
GLA 220 d	130	07/15→05/19	➔	<input type="checkbox"/>			24.6234-7004.5 241534	ATE - Halter + eFSB
GLA 220 d 4-matic	130	07/15→12/19	➔	<input type="checkbox"/>			24.6234-7004.5 241534	ATE - Halter + eFSB
GLA 250	155	12/13→12/19	➔	<input type="checkbox"/>			24.6234-7003.5 241533	ATE - Halter + eFSB
GLA 250 Flex	155	01/15→12/19	➔	<input type="checkbox"/>			24.6234-7004.5 241534	ATE - Halter + eFSB
 Bremsschlauch								
AMG GLA 45 4-matic	280	07/15→06/19	➔			2	83.7713-0374.3 331519	L= 375
GLA 180	90	02/15→12/19						
GLA 180 CDI / d	80	07/14→05/18						
GLA 200	110 - 115	12/13→12/19						
GLA 200 CDI / d	100	12/13→12/19						
GLA 200 CDI 4-matic	100	12/13→05/19						
GLA 220 CDI / d	120	12/13→05/19						
GLA 220 CDI / d 4-matic	120	12/13→12/19						
GLA 220 CDI	125	12/13→05/19						
GLA 220 CDI 4-matic	125	12/13→12/19						
GLA 220 d	130	07/15→05/19						
GLA 220 d 4-matic	130	07/15→12/19						
GLA 250	155	12/13→12/19						
GLA 250 4-matic	155	12/13→12/19						
GLA 250 Flex	155	01/15→12/19						
GLA 45 AMG 4-matic	265	05/14→06/19						
GLA 220 4-matic	135	01/17→12/19	➔	für Fahrzeuge ohne erhöhte Bodenfreiheit		2	83.7713-0374.3 331519	L= 375
MERCEDES-BENZ - GLC (X253) 06/15→06/22								
 Bremssattel								
200 d	120	04/19→06/22	➔	<input type="checkbox"/>			24.6244-7003.5 241343	ATE + EMot / - Halter + eFSB
200 d 4-matic	120	04/19→06/22	➔	<input type="checkbox"/>			24.6244-7004.5 241344	ATE + EMot / - Halter + eFSB
200 EQ Boost	145	04/19→06/22	➔	<input type="checkbox"/>			24.6244-7004.5 241344	ATE + EMot / - Halter + eFSB
200 EQ Boost 4-matic	145	04/19→06/22	➔	<input type="checkbox"/>			24.6244-7004.5 241344	ATE + EMot / - Halter + eFSB

























	kW			 	! #			
MERCEDES-BENZ - GLC (X253) 06/15→06/22								
 Bremssattel								
220 d	143	04/19→06/22	➔	<input type="checkbox"/>		24.6244-7003.5	241343	ATE + EMot / - Halter + eFSB
220 d 4-matic	120 - 143	06/15→06/22	➔	<input type="checkbox"/>		24.6244-7004.5	241344	ATE + EMot / - Halter + eFSB
250 4-matic	155	06/15→04/19						
250 CNG 4-matic	155	06/15→04/19						
250 d 4-matic	150	06/15→04/19						
250 Flexfuel 4-matic	155	06/15→04/19						
300	180	01/16→04/19						
300 4-matic	180 - 190	07/15→05/19						
300 d 4-matic	180	04/19→06/22						
300 de 4-matic	225	05/20→06/22						
300 e 4-matic	235	11/19→06/22						
300 EQ Boost 4-matic	190	04/19→06/22						
350 d 4-matic	190	10/16→04/19						
350 e 4-matic	235	01/16→04/19						
400 d 4-matic	243	08/19→06/22						
AMG 43 4-matic	270 - 287	04/16→06/22						
F-CELL	155	10/18→04/20						
Führungshülzensatz, Bremssattel								
200 d	120	04/19→06/22	➔			11.0101-5407.2	260011	ATE
200 d 4-matic	120	04/19→06/22						
200 EQ Boost	145	04/19→06/22						
200 EQ Boost 4-matic	145	04/19→06/22						
220 d	143	04/19→06/22						
220 d 4-matic	120 - 143	06/15→06/22						
250 4-matic	155	06/15→04/19						
250 CNG 4-matic	155	06/15→04/19						
250 d 4-matic	150	06/15→04/19						
250 Flexfuel 4-matic	155	06/15→04/19						
300	180	01/16→04/19						
300 4-matic	180	07/15→04/19						
300 d 4-matic	180	04/19→06/22						
300 de 4-matic	225	05/20→06/22						
300 e 4-matic	235	11/19→06/22						
300 EQ Boost 4-matic	190	04/19→06/22						
350 d 4-matic	190	10/16→04/19						
350 e 4-matic	235	01/16→04/19						
400 d 4-matic	243	08/19→06/22						
AMG 43 4-matic	270 - 287	04/16→06/22						
F-CELL	155	10/18→04/20						
Führungsbolzen, Bremssattel								
200 d	120	04/19→06/22	➔			11.8171-0008.1	990049	ATE
200 d 4-matic	120	04/19→06/22						
200 EQ Boost	145	04/19→06/22						
200 EQ Boost 4-matic	145	04/19→06/22						
220 d	143	04/19→06/22						
220 d 4-matic	120 - 143	06/15→06/22						
250 4-matic	155	06/15→04/19						
250 CNG 4-matic	155	06/15→04/19						
250 d 4-matic	150	06/15→04/19						
250 Flexfuel 4-matic	155	06/15→04/19						
300	180	01/16→04/19						
300 4-matic	180	07/15→04/19						
300 d 4-matic	180	04/19→06/22						
300 de 4-matic	225	05/20→06/22						
300 e 4-matic	235	11/19→06/22						
300 EQ Boost 4-matic	190	04/19→06/22						
350 d 4-matic	190	10/16→04/19						
350 e 4-matic	235	01/16→04/19						
400 d 4-matic	243	08/19→06/22						
AMG 43 4-matic	270 - 287	04/16→06/22						
F-CELL	155	10/18→04/20						
 Bremsschlauch								
AMG 63 4-matic+	350	06/17→06/22	←		2	83.7715-0550.3	331717	L= 548
AMG 63 S 4-matic+	375	06/17→06/22	➔	→ 05/21	2	24.5147-0370.3	331599	L= 370
Stellelement, Feststellbremse Bremssattel								
200 d	120	04/19→06/22	➔	<input type="checkbox"/>		24.6281-2003.2	250168	ATE
200 d 4-matic	120	04/19→06/22						
200 EQ Boost	145	04/19→06/22	➔	<input type="checkbox"/>		24.6281-2004.2	250169	ATE
200 EQ Boost 4-matic	145	04/19→06/22						
220 d	143	04/19→06/22						
➔								











	kw			 	! #		
MERCEDES-BENZ - GLC (X253) 06/15→06/22							
Stellelement, Feststellbremse Bremssattel							
220 d 4-matic	120 - 143	06/15→06/22	➔	<input type="checkbox"/>		24.6281-2003.2 250168	ATE
250 4-matic	155	06/15→04/19	➔	<input type="checkbox"/>		24.6281-2004.2 250169	ATE
250 CNG 4-matic	155	06/15→04/19					
250 d 4-matic	150	06/15→04/19					
250 Flexfuel 4-matic	155	06/15→04/19					
300	180	01/16→04/19					
300 4-matic	180	07/15→04/19					
300 d 4-matic	180	04/19→06/22					
300 de 4-matic	225	05/20→06/22					
300 e 4-matic	235	11/19→06/22					
300 EQ Boost 4-matic	190	04/19→06/22					
350 d 4-matic	190	10/16→04/19					
350 e 4-matic	235	01/16→04/19					
400 d 4-matic	243	08/19→06/22					
AMG 43 4-matic	270 - 287	04/16→06/22					
F-CELL	155	10/18→04/20	➔		für Fahrzeuge mit AMG-Sportpaket; für Fahrzeuge mit Sportbremsanlage; <input type="checkbox"/>	24.6281-2003.2 250168	ATE
			➔		für Fahrzeuge mit AMG-Sportpaket; für Fahrzeuge mit Sportbremsanlage; <input type="checkbox"/>	24.6281-2004.2 250169	ATE
MERCEDES-BENZ - GLC Coupe (C253) 06/16→03/23							
 Bremssattel							
200 4-matic	145	01/17→05/19	➔	<input type="checkbox"/>		24.6244-7003.5 241343	ATE + EMot / - Halter + eFSB
200 d	120	04/19→08/21	➔	<input type="checkbox"/>		24.6244-7004.5 241344	ATE + EMot / - Halter + eFSB
200 d 4-matic	120	04/19→03/23					
200 EQ Boost	145	04/19→03/23					
200 EQ Boost 4-matic	145	04/19→03/23					
220 d 4-matic	120 - 143	06/16→03/23					
250 4-matic	155	06/16→04/19					
250 d 4-matic	150	06/16→04/19					
260 4-matic	145	11/19→03/23					
300 4-matic	180 - 190	10/16→03/23					
300 d 4-matic	180	04/19→03/23					
300 de 4-matic	225	05/20→03/23					
300 e 4-matic	235	11/19→03/23					
300 EQ Boost 4-matic	190	04/19→03/23					
350 d 4-matic	190	10/16→04/19					
350 e 4-matic	235	10/16→04/19					
400 d 4-matic	243	08/19→03/23					
AMG 43 4-matic	270 - 287	10/16→03/23					
Führungshülzensatz, Bremssattel							
200 d	120	04/19→08/21	➔			11.0101-5407.2 260011	ATE
200 d 4-matic	120	04/19→03/23					
200 EQ Boost	145	04/19→03/23					
200 EQ Boost 4-matic	145	04/19→03/23					
220 d 4-matic	120 - 143	06/16→03/23					
250 4-matic	155	06/16→04/19					
250 d 4-matic	150	06/16→04/19					
260 4-matic	145	11/19→03/23					
300 4-matic	180 - 190	10/16→03/23					
300 d 4-matic	180	04/19→03/23					
300 de 4-matic	225	05/20→03/23					
300 e 4-matic	235	11/19→03/23					
300 EQ Boost 4-matic	190	04/19→03/23					
350 d 4-matic	190	10/16→04/19					
350 e 4-matic	235	10/16→04/19					
400 d 4-matic	243	08/19→03/23					
AMG 43 4-matic	270 - 287	10/16→03/23					
Führungsbolzen, Bremssattel							
200 d	120	04/19→08/21	➔			11.8171-0008.1 990049	ATE
200 d 4-matic	120	04/19→03/23					
200 EQ Boost	145	04/19→03/23					
200 EQ Boost 4-matic	145	04/19→03/23					
220 d 4-matic	120 - 143	06/16→03/23					
250 4-matic	155	06/16→04/19					
250 d 4-matic	150	06/16→04/19					
260 4-matic	145	11/19→03/23					
300 4-matic	180 - 190	10/16→03/23					
300 d 4-matic	180	04/19→03/23					
➔							

















































































	kw			 	! #		
MERCEDES-BENZ - GLC Coupe (C253) 06/16→03/23							
Führungsbolzen, Bremsattel							
300 de 4-matic 300 e 4-matic 300 EQ Boost 4-matic 350 d 4-matic 350 e 4-matic 400 d 4-matic AMG 43 4-matic	225 235 190 190 235 243 270 - 287	05/20→03/23 11/19→03/23 04/19→03/23 10/16→04/19 10/16→04/19 08/19→03/23 10/16→03/23	➔			11.8171-0008.1 990049	ATE
Bremsschlauch							
AMG 63 4-matic+ AMG 63 S 4-matic+	350 375	06/17→03/23 06/17→03/23	➔		2	83.7715-0550.3 331717	L= 548
			➔ → 05/21		2	24.5147-0370.3 331599	L= 370
Stellelement, Feststellbremse Bremsattel							
200 d 200 d 4-matic 200 EQ Boost 200 EQ Boost 4-matic 220 d 4-matic	120 120 145 145 120 - 143	04/19→08/21 04/19→03/23 04/19→03/23 04/19→03/23 06/16→03/23	➔	<input type="checkbox"/>		24.6281-2003.2 250168	ATE
250 4-matic 250 d 4-matic 260 4-matic 300 4-matic	155 150 145 180 - 190	06/16→04/19 06/16→04/19 11/19→03/23 10/16→03/23	➔	<input type="checkbox"/>		24.6281-2004.2 250169	ATE
300 d 4-matic 300 de 4-matic 300 e 4-matic 300 EQ Boost 4-matic 350 d 4-matic 350 e 4-matic 400 d 4-matic AMG 43 4-matic	180 225 235 190 190 235 243 270 - 287	04/19→03/23 05/20→03/23 11/19→03/23 04/19→03/23 10/16→04/19 10/16→04/19 08/19→03/23 10/16→03/23					
MERCEDES-BENZ - GLE (V167) 10/18→							
Bremsschlauch							
AMG GLE 53 EQ Boost 4-matic+	320	04/19→	➔	für Fahrzeuge mit Sportbremsanlage	2	83.7804-0706.3 331725	L= 670
			➔	Bremssattelfarbe: rot	2	83.7804-0706.3 331725	L= 670
AMG GLE 53 Hybrid 4-matic+ AMG GLE 63 EQ Boost 4-matic+ AMG GLE 63 S EQ Boost 4-matic+ GLE 580 4-matic	400 420 450 380	11/23→ 11/19→03/23 11/19→ 08/23→	➔		2	83.7804-0706.3 331725	L= 670
GLE 300 d 4-matic GLE 300 d EQ Boost 4-matic GLE 350 d 4-matic GLE 350 de 4-matic	198 200 200 225 - 245	03/23→ 06/21→03/23 12/18→05/21 11/19→	➔	für Fahrzeuge mit Sportbremsanlage	2	83.7804-0706.3 331725	L= 670
GLE 350 e 4-matic GLE 400 d 4-matic GLE 400 e 4-matic GLE 450 4-matic GLE 450 d 4-matic GLE 450 EQ Boost 4-matic GLE 580 EQ Boost 4-matic	245 243 280 280 272 270 360	06/20→03/23 12/18→03/23 03/23→ 03/23→ 03/23→ 10/18→ 11/19→03/23					
MERCEDES-BENZ - GLE (W166) 04/15→10/18							
Bremsschlauch							
250 d 250 d 4-matic 320 4-matic 350 d 4-matic	150 150 200 183 - 190	04/15→10/18 04/15→10/18 10/15→10/18 04/15→10/18	➔		2	24.5140-0256.3 331445	L= 660
400 4-matic 450 AMG 4-matic 500 4-matic	245 270 320 - 335	04/15→10/18 10/15→10/18 04/15→10/18	➔		2	83.7715-0473.3 331537	L= 475
500 e 4-matic AMG 43 4-matic AMG 63 4-matic AMG 63 S 4-matic	325 270 - 287 386 - 410 430	04/15→10/18 05/16→10/18 04/15→10/18 04/15→10/18					







	kw			 	! #		
MERCEDES-BENZ - GLE Coupe (C167) 11/19→							
 Bremsschlauch							
AMG GLE 53 EQ Boost 4-matic+	320	11/19→	←	für Fahrzeuge mit Sportbremsanlage	2	83.7804-0706.3 331725	L= 670
			←	Bremssattelfarbe: rot	2	83.7804-0706.3 331725	L= 670
AMG GLE 53 Plug-in Hybrid 4-matic+	400	11/23→	←		2	83.7804-0706.3 331725	L= 670
AMG GLE 63 EQ Boost 4-matic+	420 - 450	03/20→					
GLE 300 d 4-matic	198	03/23→	←	für Fahrzeuge mit Sportbremsanlage	2	83.7804-0706.3 331725	L= 670
GLE 300 d EQ Boost 4-matic	200	06/21→03/23					
GLE 350 d 4-matic	183 - 200	11/19→					
GLE 350 de 4-matic	235 - 245	03/20→					
GLE 350 e 4-matic	245	06/20→03/23					
GLE 400 d 4-matic	243	11/19→03/23					
GLE 400 e 4-matic	280	03/23→					
GLE 450 d 4-matic	272	03/23→					
MERCEDES-BENZ - GLE Coupe (C292) 03/15→10/19							
 Bremsschlauch							
350 d 4-matic	183 - 190	03/15→10/19	←		2	24.5140-0256.3 331445	L= 660
400 4-matic	245	03/15→10/19	→		2	83.7715-0473.3 331537	L= 475
450 AMG 4-matic	270	03/15→10/19					
500 4-matic	335	10/15→10/19					
AMG 43 4-matic	270 - 287	05/16→10/19					
AMG 63 4-matic	410	03/15→10/19					
AMG 63 S 4-matic	430	03/15→10/19					
MERCEDES-BENZ - GLK-KLASSE (X204) 06/08→12/15							
 Bremssattel							
200	135	08/13→06/15	←	<input type="checkbox"/>		24.3441-1707.5 241453	BOS - Halter
200 CDI	100 - 105	07/10→06/15	←	<input type="checkbox"/>		24.3441-1708.5 241454	BOS - Halter
250	155	08/13→06/15	→	<input type="checkbox"/>		24.3421-1713.5 241165	BOS - Halter
250 4-matic	155	08/13→06/15	→	<input type="checkbox"/>		24.3421-1714.5 241166	BOS - Halter
250 CDI 4-matic	150	09/09→06/15	→	<input type="checkbox"/>			
300 4-matic	170 - 185	07/09→12/15					
350	200	04/09→06/15					
350 CDI 4-matic	165 - 195	07/09→06/15					
220 CDI	120 - 125	12/08→06/15	←	<input type="checkbox"/>		24.3441-1707.5 241453	BOS - Halter
220 CDI 4-matic	120 - 125	12/08→06/15	←	<input type="checkbox"/>		24.3441-1708.5 241454	BOS - Halter
			→	04/09→; <input type="checkbox"/>		24.3421-1713.5 241165	BOS - Halter
			→	04/09→; <input type="checkbox"/>		24.3421-1714.5 241166	BOS - Halter
280 4-matic	170	06/08→06/09	←	<input type="checkbox"/>		24.3441-1707.5 241453	BOS - Halter
320 CDI 4-matic	165	06/08→06/15	←	<input type="checkbox"/>		24.3441-1708.5 241454	BOS - Halter
350 4-matic	200 - 225	06/08→06/15	→	09/08→; <input type="checkbox"/>		24.3421-1713.5 241165	BOS - Halter
			→	09/08→; <input type="checkbox"/>		24.3421-1714.5 241166	BOS - Halter
 Bremsschlauch							
200	135	08/13→06/15	←		2	24.5140-0493.3 331559	L= 490
200 CDI	100 - 105	07/10→06/15	→		2	24.5172-0305.3 331312	L= 305
250	155	08/13→06/15					
250 4-matic	155	08/13→06/15					
250 CDI 4-matic	150	09/09→06/15					
300 4-matic	170 - 185	07/09→12/15					
350	200	04/09→06/15					
350 CDI 4-matic	165 - 195	07/09→06/15					
220 CDI	120 - 125	12/08→06/15	←	04/09→	2	24.5140-0493.3 331559	L= 490
220 CDI 4-matic	120 - 125	12/08→06/15	→	04/09→	2	24.5172-0305.3 331312	L= 305
280 4-matic	170	06/08→06/09	←	09/08→	2	24.5140-0493.3 331559	L= 490
320 CDI 4-matic	165	06/08→06/15	→	09/08→	2	24.5172-0305.3 331312	L= 305
350 4-matic	200 - 225	06/08→06/15					





















	kW					! #			
MERCEDES-BENZ - GL-KLASSE (X164) 09/06→12/12									
 Bremssattel									
GL 320 CDI / 350 BlueTEC 4-matic	155	12/09→08/12	➔	→ 06/12; ☐			24.3421-9965.5	240645	ATE - Halter
GL 350 CDI 4-matic	165 - 195	05/09→08/12	➔	→ 06/12; ☐			24.3421-9966.5	240646	ATE - Halter
GL 450 4-matic	250	09/06→08/12							
GL 450 CDI 4-matic	225	05/09→08/12							
GL 500 4-matic	285	09/06→12/12							
GL 320 CDI 4-matic	160 - 165	09/06→12/09	➔	☐			24.3421-9965.5	240645	ATE - Halter
GL 420 CDI 4-matic	225	09/06→05/09	➔	☐			24.3421-9966.5	240646	ATE - Halter
Feder, Bremssattel									
GL 320 CDI / 350 BlueTEC 4-matic	155	12/09→08/12	➔	→ 06/12	2		11.8116-0133.1	390511	ATE
GL 350 CDI 4-matic	165 - 195	05/09→08/12	➔	→ 06/12	2		11.8116-0323.1	390459	ATE
GL 450 4-matic	250	09/06→08/12							
GL 450 CDI 4-matic	225	05/09→08/12							
GL 500 4-matic	285	09/06→12/12							
GL 320 CDI 4-matic	160 - 165	09/06→12/09	➔		2		11.8116-0133.1	390511	ATE
GL 420 CDI 4-matic	225	09/06→05/09	➔		2		11.8116-0323.1	390459	ATE
Führungshülzensatz, Bremssattel									
GL 320 CDI / 350 BlueTEC 4-matic	155	12/09→08/12	➔	→ 06/12			11.0101-7003.2	260124	ATE
GL 350 CDI 4-matic	165 - 195	05/09→08/12	➔	→ 06/12			11.0101-5407.2	260011	ATE
GL 450 4-matic	250	09/06→08/12							
GL 450 CDI 4-matic	225	05/09→08/12							
GL 500 4-matic	285	09/06→12/12							
GL 320 CDI 4-matic	160 - 165	09/06→12/09	➔				11.0101-7003.2	260124	ATE
GL 420 CDI 4-matic	225	09/06→05/09	➔				11.0101-5407.2	260011	ATE
Führungsbolzen, Bremssattel									
GL 320 CDI / 350 BlueTEC 4-matic	155	12/09→08/12	➔	→ 06/12			11.8171-0096.1	250155	ATE
GL 350 CDI 4-matic	165 - 195	05/09→08/12	➔	→ 06/12	2		11.8171-0008.1	990049	ATE
GL 450 4-matic	250	09/06→08/12							
GL 450 CDI 4-matic	225	05/09→08/12							
GL 500 4-matic	285	09/06→12/12							
GL 320 CDI 4-matic	160 - 165	09/06→12/09	➔				11.8171-0096.1	250155	ATE
GL 420 CDI 4-matic	225	09/06→05/09	➔		2		11.8171-0008.1	990049	ATE
 Bremsschlauch									
GL 320 CDI / 350 BlueTEC 4-matic	155	12/09→08/12	➔	→ 06/12	2		24.5123-0545.3	331240	L= 545
GL 350 CDI 4-matic	165 - 195	05/09→08/12	➔	→ 06/12	2		24.5123-0610.3	331241	L= 610
GL 450 4-matic	250	09/06→08/12							
GL 450 CDI 4-matic	225	05/09→08/12							
GL 500 4-matic	285	09/06→12/12							
GL 320 CDI 4-matic	160 - 165	09/06→12/09	➔		2		24.5123-0545.3	331240	L= 545
GL 420 CDI 4-matic	225	09/06→05/09	➔		2		24.5123-0610.3	331241	L= 610
MERCEDES-BENZ - GL-KLASSE (X166) 07/12→12/15									
 Bremsschlauch									
GL 350 CDI / BlueTec 4-matic	190	07/12→10/15	➔		2		24.5140-0256.3	331445	L= 660
GL 350 CDI / BlueTEC 4-matic	183	07/12→10/15	➔		2		83.7715-0473.3	331537	L= 475
GL 400 4-matic	245	08/13→10/15							
GL 500 4-matic	300 - 320	07/12→10/15							
GL 63 AMG 4-matic	400 - 410	07/12→10/15							
MERCEDES-BENZ - GLS (X166) 11/15→04/19									
 Bremsschlauch									
350 d 4-matic	183 - 190	11/15→04/19	➔		2		24.5140-0256.3	331445	L= 660
400 4-matic	245	11/15→04/19	➔		2		83.7715-0473.3	331537	L= 475
500 4-matic	310 - 335	11/15→04/19							
AMG 63 4-matic	430	11/15→04/19							









	kw					! #		
MERCEDES-BENZ - GLS (X167) 04/19→								
 Bremsschlauch								
350 d 4-matic 350 d Mild Hybrid 4-matic 400 d 4-matic 450 d Mild-Hybrid 4-matic 450 EQ Boost 4-matic 450 Mild-Hybrid 4-matic 580 EQ Boost 4-matic Maybach 480 EQ Boost 4-matic	210 230 243 270 270 280 360 270	04/19→ 05/23→ 04/19→ 04/23→ 06/19→ 04/23→ 11/19→ 11/20→	←	für Fahrzeuge mit Sportbremsanlage	2	83.7804-0706.3	331725	L= 670
580 4-matic AMG 63 4Matic+ EQ Boost 4-matic+	380 450	08/23→ 11/19→	←		2	83.7804-0706.3	331725	L= 670
MERCEDES-BENZ - MARCO POLO Camper (W447) 03/15→								
 Bremssattel								
160 CDI 170 CDI 180 CDI 200 CDI	65 75 84 100	03/15→ 06/20→ 03/15→ 06/20→	←	+SA XA5; zul. Gesamtgewicht [kg]: 3200; ☐		24.3481-1827.5	241593	BRE - Halter
			←	+SA XA5; zul. Gesamtgewicht [kg]: 3200; ☐		24.3481-1828.5	241594	BRE - Halter
			→	☐		24.3421-1727.5	241601	BRE - Halter
			→	☐		24.3421-1728.5	241602	BRE - Halter
200 CDI 220 CDI	100 120	03/15→ 03/15→	←	nicht für zul. Gesamtgewicht [kg]: 3200; ohne Schriftzug: MERCEDES-BENZ; nicht für Sonderausstattungscode (SA-Code): BS1; ☐		24.3481-1815.5	241171	BRE - Halter
			←	nicht für zul. Gesamtgewicht [kg]: 3200; ohne Schriftzug: MERCEDES-BENZ; nicht für Sonderausstattungscode (SA-Code): BS1; ☐		24.3481-1816.5	241172	BRE - Halter
			←	+SA XA5; zul. Gesamtgewicht [kg]: 3200; ohne Schriftzug: MERCEDES-BENZ; nicht für Sonderausstattungscode (SA-Code): BS1; ☐		24.3481-1827.5	241593	BRE - Halter
			←	+SA XA5; zul. Gesamtgewicht [kg]: 3200; ohne Schriftzug: MERCEDES-BENZ; nicht für Sonderausstattungscode (SA-Code): BS1; ☐		24.3481-1828.5	241594	BRE - Halter
			→	ohne Schriftzug: MERCEDES-BENZ; nicht für Sonderausstattungscode (SA-Code): BS1; ☐		24.3421-1727.5	241601	BRE - Halter
			→	ohne Schriftzug: MERCEDES-BENZ; nicht für Sonderausstattungscode (SA-Code): BS1; ☐		24.3421-1728.5	241602	BRE - Halter
200 CDI 4-matic 220 CDI 4-matic 250 CDI 250 CDI 4-matic 300 CDI 300 CDI 4-matic	100 120 140 140 174 - 176 174 -	03/15→ 03/15→ 03/19→ 03/15→ 03/19→ 176 03/19→ 176	←	ohne Schriftzug: MERCEDES-BENZ; nicht für Sonderausstattungscode (SA-Code): BS1; ☐		24.3481-1827.5	241593	BRE - Halter
			←	ohne Schriftzug: MERCEDES-BENZ; nicht für Sonderausstattungscode (SA-Code): BS1; ☐		24.3481-1828.5	241594	BRE - Halter
			→	ohne Schriftzug: MERCEDES-BENZ; nicht für Sonderausstattungscode (SA-Code): BS1; ☐		24.3421-1727.5	241601	BRE - Halter
			→	ohne Schriftzug: MERCEDES-BENZ; nicht für Sonderausstattungscode (SA-Code): BS1; ☐		24.3421-1728.5	241602	BRE - Halter
250 CDI	140	03/15→	←	+SA RS3/Z42; ☐		24.3481-1815.5	241171	BRE - Halter
			←	+SA RS3/Z42; ☐		24.3481-1816.5	241172	BRE - Halter
			←	ohne Schriftzug: MERCEDES-BENZ; nicht für Sonderausstattungscode (SA-Code): BS1; ☐		24.3481-1827.5	241593	BRE - Halter
			←	ohne Schriftzug: MERCEDES-BENZ; nicht für Sonderausstattungscode (SA-Code): BS1; ☐		24.3481-1828.5	241594	BRE - Halter
			→	ohne Schriftzug: MERCEDES-BENZ; nicht für Sonderausstattungscode (SA-Code): BS1; ☐		24.3421-1727.5	241601	BRE - Halter
			→	ohne Schriftzug: MERCEDES-BENZ; nicht für Sonderausstattungscode (SA-Code): BS1; ☐		24.3421-1728.5	241602	BRE - Halter
 Bremsschlauch								
160 CDI →	65	03/15→	→		2	24.5103-0456.3	331631	L= 456







	kw					! #		
MERCEDES-BENZ - MARCO POLO Camper (W447) 03/15→								
 Bremsschlauch								
170 CDI 180 CDI 200 CDI 200 CDI 4-matic 220 CDI 220 CDI 4-matic 250 CDI 250 CDI 4-matic 300 CDI 300 CDI 4-matic	75 84 100 100 120 120 140 140 174 - 176 174 -	06/20→ 03/15→ 03/15→ 03/15→ 03/15→ 03/15→ 03/15→ 03/15→ 03/19→ 03/19→ 03/19→	➔			2	24.5103-0456.3 331631	L= 456
MERCEDES-BENZ - M-KLASSE (W163) 02/98→07/05								
 Bremssattel								
ML 230	110	02/98→06/05	←	03/98→; 			24.3601-1725.5 240784	TRW - Halter
			←	03/98→; 			24.3601-1726.5 240785	TRW - Halter
			➔	03/98→; 			24.3441-1703.5 241129	- Halter
			➔	03/98→; 			24.3441-1704.5 241130	- Halter
ML 270 CDI	120	12/99→06/05	←	→ A289559; 			24.3601-1725.5 240784	TRW - Halter
			←	→ X754619; 			24.3601-1725.5 240784	TRW - Halter
			←	→ X754619; 			24.3601-1726.5 240785	TRW - Halter
			←	→ A289559; 			24.3601-1726.5 240785	TRW - Halter
			➔	→ A289559; 			24.3441-1703.5 241129	- Halter
			➔	→ X754619; 			24.3441-1703.5 241129	- Halter
			➔	→ X754619; 			24.3441-1704.5 241130	- Halter
			➔	→ A289559; 			24.3441-1704.5 241130	- Halter
ML 320	160	02/98→08/02	←	03/98→; → X754619; 			24.3601-1725.5 240784	TRW - Halter
			←	03/98→; → A289559; 			24.3601-1725.5 240784	TRW - Halter
			←	03/98→; → A289559; 			24.3601-1726.5 240785	TRW - Halter
			←	03/98→; → X754619; 			24.3601-1726.5 240785	TRW - Halter
			➔	03/98→; → A289559; 			24.3441-1703.5 241129	- Halter
			➔	03/98→; → X754619; 			24.3441-1703.5 241129	- Halter
			➔	03/98→; → X754619; 			24.3441-1704.5 241130	- Halter
			➔	03/98→; → A289559; 			24.3441-1704.5 241130	- Halter
ML 430	200	02/98→06/05	←	09/98→; → X707755; 			24.3601-1725.5 240784	TRW - Halter
			←	09/98→; → A145272; 			24.3601-1725.5 240784	TRW - Halter
			←	09/98→; → A145272; 			24.3601-1726.5 240785	TRW - Halter
			←	09/98→; → X707755; 			24.3601-1726.5 240785	TRW - Halter
			➔	09/98→; → A145272; 			24.3441-1703.5 241129	- Halter
			➔	09/98→; → X707755; 			24.3441-1703.5 241129	- Halter
			➔	09/98→; → X707755; 			24.3441-1704.5 241130	- Halter
			➔	09/98→; → A145272; 			24.3441-1704.5 241130	- Halter
 Bremsschlauch								
ML 230 ML 320	110 160	02/98→06/05 02/98→08/02	←	09/00→; 			24.5143-0531.3 331700	L= 540
			←	03/98→ 08/00; 			24.5143-0534.3 331490	L= 525
			←	03/98→ 08/00; 			24.5143-0535.3 331491	L= 525
			←	09/00→; 			24.5176-0535.3 331675	L= 540
			➔	03/98→		2	24.5101-0300.3 331755	L= 330
ML 270 CDI ML 55 AMG	120 255	12/99→06/05 02/00→06/05	←	09/00→; 			24.5143-0531.3 331700	L= 540
			←	→ 08/00; 			24.5143-0534.3 331490	L= 525
			←	→ 08/00; 			24.5143-0535.3 331491	L= 525
			←	09/00→; 			24.5176-0535.3 331675	L= 540
			➔			2	24.5101-0300.3 331755	L= 330
ML 350 ML 400 CDI ML 500	173 184 215	02/03→06/05 09/01→06/05 09/01→06/05	←				24.5143-0531.3 331700	L= 540
			←				24.5176-0535.3 331675	L= 540
			➔			2	24.5101-0300.3 331755	L= 330
→								

	kw					! #		
MERCEDES-BENZ - M-KLASSE (W163) 02/98→07/05								
Bremsschlauch								
ML 350	180	08/02→06/05	←	09/02→; 			24.5143-0531.3 331700	L= 540
			←	09/02→; 			24.5176-0535.3 331675	L= 540
			→	09/02→	2		24.5101-0300.3 331755	L= 330
ML 430	200	02/98→06/05	←	09/00→; 			24.5143-0531.3 331700	L= 540
			←	09/98→ 08/00; 			24.5143-0534.3 331490	L= 525
			←	09/98→ 08/00; 			24.5143-0535.3 331491	L= 525
			←	09/00→; 			24.5176-0535.3 331675	L= 540
			→	09/98→	2		24.5101-0300.3 331755	L= 330
MERCEDES-BENZ - M-KLASSE (W164) 02/05→12/12								
Bremssattel								
ML 280 CDI 4-matic	140	07/05→07/09	→	für Fahrzeuge ohne Sportbremsanlage; 			24.3401-1711.5 241275	ATE - Halter
ML 320 CDI 4-matic	155 - 165	07/05→07/11	→	für Fahrzeuge ohne Sportbremsanlage; 			24.3401-1712.5 241276	ATE - Halter
ML 350 CDI 4-matic	157	09/09→12/10	→	für Fahrzeuge ohne Sportbremsanlage; 			24.3401-1712.5 241276	ATE - Halter
			→	für Fahrzeuge mit Sportbremsanlage; 			24.3421-9965.5 240645	ATE - Halter
			→	für Fahrzeuge mit Sportbremsanlage; 			24.3421-9966.5 240646	ATE - Halter
ML 300 4-matic	170	03/10→12/11	→	für Fahrzeuge ohne Sportbremsanlage; 			24.3401-1711.5 241275	ATE - Halter
ML 300 CDI 4-matic	140 - 150	07/09→12/11	→	für Fahrzeuge ohne Sportbremsanlage; 			24.3401-1712.5 241276	ATE - Halter
ML 350 4-matic	200	02/05→12/11	→	für Fahrzeuge ohne Sportbremsanlage; 			24.3401-1712.5 241276	ATE - Halter
ML 350 CDI 4-matic	155 - 170	07/09→12/11	→	→ 05/11; für Fahrzeuge mit Sportbremsanlage; 			24.3421-9965.5 240645	ATE - Halter
			→	→ 05/11; für Fahrzeuge mit Sportbremsanlage; 			24.3421-9966.5 240646	ATE - Halter
ML 420 CDI 4-matic	225	02/06→09/09	→	04/06→; 			24.3421-9965.5 240645	ATE - Halter
			→	04/06→; 			24.3421-9966.5 240646	ATE - Halter
ML 450 CDI 4-matic	225	09/09→12/11	→	→ 05/11; 			24.3421-9965.5 240645	ATE - Halter
ML 500 4-matic	285	12/07→12/11	→	→ 05/11; 			24.3421-9966.5 240646	ATE - Halter
ML 500 4-matic	225	07/05→12/11	→	+ USA; 			24.3401-1711.5 241275	ATE - Halter
			→	+ USA; 			24.3401-1712.5 241276	ATE - Halter
			→	→ 05/11; 			24.3421-9965.5 240645	ATE - Halter
			→	→ 05/11; 			24.3421-9966.5 240646	ATE - Halter
Feder, Bremssattel								
ML 280 CDI 4-matic	140	07/05→07/09	←		2		11.8116-0133.1 390511	ATE
ML 320 CDI 4-matic	155 - 165	07/05→07/11	→		2		11.8116-0323.1 390459	ATE
ML 350 CDI 4-matic	157	09/09→12/10	→					
ML 300 4-matic	170	03/10→12/11	←	→ 05/11	2		11.8116-0133.1 390511	ATE
ML 300 CDI 4-matic	140 - 150	07/09→12/11	→	→ 05/11	2		11.8116-0323.1 390459	ATE
ML 350 4-matic	200	02/05→12/11						
ML 350 CDI 4-matic	155 - 170	07/09→12/11						
ML 450 CDI 4-matic	225	09/09→12/11						
ML 500 4-matic	225 - 285	07/05→12/11						
ML 420 CDI 4-matic	225	02/06→09/09	←	04/06→	2		11.8116-0133.1 390511	ATE
			→	04/06→	2		11.8116-0323.1 390459	ATE
ML 63 AMG 4-matic	375	01/06→12/11	←	→ 05/11	2		11.8116-0353.2 390585	ATE
ML 63 AMG 4-matic	375	09/06→12/11	←		2		11.8116-0353.2 390585	ATE
Führungshülzensatz, Bremssattel								
ML 280 CDI 4-matic	140	07/05→07/09	←				11.0101-7003.2 260124	ATE
ML 320 CDI 4-matic	155 - 165	07/05→07/11	→				11.0101-5407.2 260011	ATE
ML 350 CDI 4-matic	157	09/09→12/10	→					
ML 300 4-matic	170	03/10→12/11	←	→ 05/11			11.0101-7003.2 260124	ATE
ML 300 CDI 4-matic	140 - 150	07/09→12/11	→	→ 05/11			11.0101-5407.2 260011	ATE
ML 350 4-matic	200	02/05→12/11						
ML 350 CDI 4-matic	155 - 170	07/09→12/11						
ML 450 CDI 4-matic	225	09/09→12/11						
ML 500 4-matic	225 - 285	07/05→12/11						
→								









	kw			 	! #		
MERCEDES-BENZ - M-KLASSE (W164) 02/05→12/12							
Führungshülzensatz, Bremsattel							
ML 420 CDI 4-matic	225	02/06→09/09	←	04/06→		11.0101-7003.2 260124	ATE
			→	04/06→		11.0101-5407.2 260011	ATE
ML 63 AMG 4-matic	375	01/06→12/11	←	→ 05/11		11.0101-5706.2 260097	ATE
ML 63 AMG 4-matic	375	09/06→12/11	←			11.0101-5706.2 260097	ATE
Führungsbolzen, Bremsattel							
ML 280 CDI 4-matic	140	07/05→07/09	←			11.8171-0096.1 250155	ATE
ML 320 CDI 4-matic	155 - 165	07/05→07/11	→		2	11.8171-0008.1 990049	ATE
ML 350 CDI 4-matic	157	09/09→12/10					
ML 300 4-matic	170	03/10→12/11	←	→ 05/11		11.8171-0096.1 250155	ATE
ML 300 CDI 4-matic	140 - 150	07/09→12/11	→	→ 05/11	2	11.8171-0008.1 990049	ATE
ML 350 4-matic	200	02/05→12/11					
ML 350 CDI 4-matic	155 - 170	07/09→12/11					
ML 450 CDI 4-matic	225	09/09→12/11					
ML 500 4-matic	225 - 285	07/05→12/11					
ML 420 CDI 4-matic	225	02/06→09/09	←	04/06→		11.8171-0096.1 250155	ATE
			→	04/06→	2	11.8171-0008.1 990049	ATE
ML 63 AMG 4-matic	375	01/06→12/11	←	→ 05/11		11.8171-0067.1 250153	ATE
ML 63 AMG 4-matic	375	09/06→12/11	←			11.8171-0067.1 250153	ATE
Bremsschlauch							
ML 280 CDI 4-matic	140	07/05→07/09	←		2	24.5123-0545.3 331240	L= 545
ML 320 CDI 4-matic	160 - 165	07/05→07/09	→		2	24.5123-0610.3 331241	L= 610
ML 350 CDI 4-matic	157	09/09→12/10					
ML 63 AMG 4-matic	375	09/06→12/11					
ML 300 4-matic	170	03/10→12/11	←	→ 05/11	2	24.5123-0545.3 331240	L= 545
ML 300 CDI 4-matic	140 - 150	07/09→12/11	→	→ 05/11	2	24.5123-0610.3 331241	L= 610
ML 320 CDI 4-matic	155	07/05→07/11					
ML 350 CDI 4-matic	155 - 170	07/09→12/11					
ML 450 CDI 4-matic	225	09/09→12/11					
ML 500 4-matic	225 - 285	07/05→12/11					
ML 63 AMG 4-matic	285 - 375	01/06→12/11					
ML 350 4-matic	200	02/05→12/11	←	07/05→ 05/11	2	24.5123-0545.3 331240	L= 545
			→	07/05→ 05/11	2	24.5123-0610.3 331241	L= 610
ML 420 CDI 4-matic	225	02/06→09/09	←	04/06→	2	24.5123-0545.3 331240	L= 545
			→	04/06→	2	24.5123-0610.3 331241	L= 610
MERCEDES-BENZ - M-KLASSE (W166) 06/11→12/15							
Bremsschlauch							
ML 250 CDI / BlueTEC 4-matic	150	06/11→12/15	←		2	24.5140-0256.3 331445	L= 660
ML 320 4-matic	200	11/13→02/15	→		2	83.7715-0473.3 331537	L= 475
ML 350	225	09/11→02/15					
ML 350 4-matic	225	06/11→12/15					
ML 350 BlueTEC 4-matic	190	06/11→02/15					
ML 400 4-matic	245	08/13→02/15					
ML 500 4-matic	300	02/12→02/15					
ML 300 4-matic	183 - 185	08/12→02/15	←	04/14→	2	24.5140-0256.3 331445	L= 660
			→	04/14→	2	83.7715-0473.3 331537	L= 475
ML 63 AMG 4-matic	386 - 410	11/11→02/15	←	04/12→	2	24.5140-0256.3 331445	L= 660
			→	04/12→	2	83.7715-0473.3 331537	L= 475
MERCEDES-BENZ - R-KLASSE (W251, V251) 08/05→10/17							
Bremsattel							
R 280	170	01/07→12/14	→	nicht für Felgenreöße [Zoll]: 18,0; <input type="checkbox"/>		24.3401-1711.5 241275	ATE - Halter
R 280 CDI 4-matic	140	05/06→12/12	→	nicht für Felgenreöße [Zoll]: 18,0; <input type="checkbox"/>		24.3401-1712.5 241276	ATE - Halter
R 300	170	07/09→12/14	→	nicht für Felgenreöße [Zoll]: 18,0; <input type="checkbox"/>			
R 300 CDI	140	07/09→12/12	→	Felgenreöße [Zoll]: 18,0; <input type="checkbox"/>		24.3421-9965.5 240645	ATE - Halter
R 300 CDI 4-matic	140	07/09→12/12	→	Felgenreöße [Zoll]: 18,0; <input type="checkbox"/>			
R 320 CDI 4-matic	155 - 165	01/06→12/12	→	Felgenreöße [Zoll]: 18,0; <input type="checkbox"/>		24.3421-9966.5 240646	ATE - Halter
R 350	200	01/07→12/12	→				







	kW					! #		
MERCEDES-BENZ - R-KLASSE (W251, V251) 08/05→10/17								
Bremssattel								
R 350 CDI 4-matic	165 - 195	07/09→12/14	➔	nicht für Felgenreöße [Zoll]: 18,0; 			24.3401-1711.5 241275	ATE - Halter
R 350 CGI 4-matic	225	10/11→12/14	➔	nicht für Felgenreöße [Zoll]: 18,0; 			24.3401-1712.5 241276	ATE - Halter
R 500 4-matic	225 - 285	08/05→12/14	➔	Felgenreöße [Zoll]: 18,0; 			24.3421-9965.5 240645	ATE - Halter
			➔	Felgenreöße [Zoll]: 18,0; 			24.3421-9966.5 240646	ATE - Halter
R 280 4-matic	170	05/07→12/11	➔	für Fahrzeuge ohne 3. Sitzreihe; 			24.3401-1711.5 241275	ATE - Halter
R 280 CDI	140	05/06→12/12	➔	für Fahrzeuge ohne 3. Sitzreihe; 			24.3401-1712.5 241276	ATE - Halter
R 300 4-matic	170	07/09→12/11	➔	für Fahrzeuge ohne 3. Sitzreihe; 			24.3401-1712.5 241276	ATE - Halter
R 350 4-matic	200	08/05→12/12	➔	für Fahrzeuge mit 3. Sitzreihe; 			24.3421-9965.5 240645	ATE - Halter
			➔	für Fahrzeuge mit 3. Sitzreihe; 			24.3421-9966.5 240646	ATE - Halter
R 350 CDI 4-matic	155	01/06→12/14	➔	nicht für Felgenreöße [Zoll]: 18,0; 			24.3401-1711.5 241275	ATE - Halter
			➔	nicht für Felgenreöße [Zoll]: 18,0; 			24.3401-1712.5 241276	ATE - Halter
			➔	05/09→; Felgenreöße [Zoll]: 18,0; 			24.3421-9965.5 240645	ATE - Halter
			➔	05/09→; Felgenreöße [Zoll]: 18,0; 			24.3421-9966.5 240646	ATE - Halter
Feder, Bremssattel								
R 280	170	01/07→12/14	➔			2	11.8116-0323.1 390459	ATE
R 280 4-matic	170	05/07→12/11						
R 280 CDI	140	05/06→12/12						
R 300	170	07/09→12/14						
R 300 4-matic	170	07/09→12/11						
R 300 CDI	140	07/09→12/12						
R 320 CDI 4-matic	155	01/06→12/12						
R 350	200	01/07→12/12						
R 350 4-matic	200	08/05→12/12						
R 350 CDI 4-matic	195	08/10→12/14						
R 350 CGI 4-matic	225	10/11→12/14						
R 500 4-matic	225 - 285	08/05→12/14						
R 280 CDI 4-matic	140	05/06→12/12	➔	für Fahrzeuge ohne Sportpaket		2	11.8116-0133.1 390511	ATE
R 300 CDI 4-matic	140	07/09→12/12						
R 320 CDI 4-matic	165	01/06→07/10	➔			2	11.8116-0323.1 390459	ATE
R 350 CDI 4-matic	165	07/09→12/12						
R 350 CDI 4-matic	155	01/06→12/14	➔	05/09→		2	11.8116-0323.1 390459	ATE
R 63 AMG 4-matic	375	02/06→12/10				2	11.8116-0353.2 390585	ATE
Führungshülzensatz, Bremssattel								
R 280	170	01/07→12/14	➔				11.0101-7003.2 260124	ATE
R 280 4-matic	170	05/07→12/11						
R 280 CDI	140	05/06→12/12	➔				11.0101-5407.2 260011	ATE
R 280 CDI 4-matic	140	05/06→12/12						
R 300	170	07/09→12/14						
R 300 4-matic	170	07/09→12/11						
R 300 CDI	140	07/09→12/12						
R 300 CDI 4-matic	140	07/09→12/12						
R 320 CDI 4-matic	155 - 165	01/06→12/12						
R 350	200	01/07→12/12						
R 350 4-matic	200	08/05→12/12						
R 350 CDI 4-matic	165 - 195	07/09→12/14						
R 350 CGI 4-matic	225	10/11→12/14						
R 500 4-matic	225 - 285	08/05→12/14						
R 350 CDI 4-matic	155	01/06→12/14	➔	05/09→			11.0101-7003.2 260124	ATE
			➔	05/09→			11.0101-5407.2 260011	ATE
R 63 AMG 4-matic	375	02/06→12/10	➔				11.0101-5706.2 260097	ATE
Führungsbolzen, Bremssattel								
R 280	170	01/07→12/14				2	11.8171-0008.1 990049	ATE
R 280 4-matic	170	05/07→12/11						
R 280 CDI	140	05/06→12/12					11.8171-0096.1 250155	ATE
R 280 CDI 4-matic	140	05/06→12/12						
R 300	170	07/09→12/14						
R 300 4-matic	170	07/09→12/11						
R 300 CDI	140	07/09→12/12						
R 300 CDI 4-matic	140	07/09→12/12						
R 320 CDI 4-matic	155 - 165	01/06→12/12						
R 350	200	01/07→12/12						
R 350 4-matic	200	08/05→12/12						
R 350 CDI 4-matic	165 - 195	07/09→12/14						
R 350 CGI 4-matic	225	10/11→12/14						
➔								







	kW					! #		
MERCEDES-BENZ - R-KLASSE (W251, V251) 08/05→10/17								
Führungsbolzen, Bremsattel								
R 500 4-matic	225 - 285	08/05→12/14				2	11.8171-0008.1 990049	ATE
							11.8171-0096.1 250155	ATE
R 350 CDI 4-matic	155	01/06→12/14		05/09→		2	11.8171-0008.1 990049	ATE
				05/09→			11.8171-0096.1 250155	ATE
R 63 AMG 4-matic	375	02/06→12/10					11.8171-0067.1 250153	ATE
 Bremsschlauch								
R 280	170	01/07→12/14	←			2	24.5140-0555.3 331578	L= 555
R 280 CDI	140	05/06→12/12						
R 280 CDI 4-matic	140	05/06→12/12						
R 300	170	07/09→12/14						
R 300 CDI	140	07/09→12/12						
R 300 CDI 4-matic	140	07/09→12/12						
R 320 CDI 4-matic	155 - 165	01/06→12/12						
R 350	200	01/07→12/12						
R 350 CDI 4-matic	165 - 195	07/09→12/14						
R 350 CGI 4-matic	225	10/11→12/14						
R 500 4-matic	285	05/07→12/14						
R 63 AMG 4-matic	375	02/06→12/10						
R 350 4-matic	200	08/05→12/12	←	01/06→		2	24.5140-0555.3 331578	L= 555
R 350 CDI 4-matic	155	01/06→12/14	←	05/09→		2	24.5140-0555.3 331578	L= 555
R 500 4-matic	225	08/05→12/14	←	11/05→		2	24.5140-0555.3 331578	L= 555
MERCEDES-BENZ - S-KLASSE (W220, V220) 09/98→08/05								
 Bremsattel								
S 280	150	10/98→08/05	→	11/98→; ☐			24.3426-7001.5 230065	ATE
S 320	165	10/98→08/05						
S 320 CDI	145 - 150	08/99→08/05	→	☐			24.3426-7001.5 230065	ATE
S 350	180	09/02→08/05	→	☐			24.3426-9979.5 240579	ATE - Halter
S 350 L	180	09/02→08/05	→	☐			24.3426-9980.5 240580	ATE - Halter
S 350 4-matic	180	06/03→08/05	←	☐			24.3601-9769.5 240695	ATE - Halter
			←	☐			24.3601-9770.5 240696	ATE - Halter
			→	→ A265053; ☐			24.3426-9979.5 240579	ATE - Halter
			→	→ A265053; ☐			24.3426-9980.5 240580	ATE - Halter
S 400 CDI	184	06/00→08/05	→	08/00→; ☐			24.4426-7005.5 230079	ATE
			→	08/00→; ☐			24.4426-7006.5 230080	ATE
S 400 CDI	191	06/03→08/05	→	☐			24.4426-7005.5 230079	ATE
			→	☐			24.4426-7006.5 230080	ATE
S 430	205	10/98→08/05	→	11/98→; → A265053; ☐			24.4426-7005.5 230079	ATE
S 430 L	205	10/98→08/05	→	11/98→; → A265053; ☐			24.4426-7006.5 230080	ATE
S 430 4-matic	205	09/02→08/05	→	→ A265053; ☐			24.4426-7005.5 230079	ATE
S 500 4-matic	225	09/02→08/05	→	→ A265053; ☐			24.4426-7006.5 230080	ATE
S 500 L	225	10/98→08/05	→	11/98→; nicht für gepanzerte Fahrzeuge; ☐			24.4426-7005.5 230079	ATE
S 500	220 - 225	10/98→08/05	→	11/98→; nicht für gepanzerte Fahrzeuge; ☐			24.4426-7006.5 230080	ATE
			→	11/98→; für gepanzerte Fahrzeuge; ☐			24.9246-8001.5 230021	ATE
			→	11/98→; für gepanzerte Fahrzeuge; ☐			24.9246-8002.5 230022	ATE
S 600	270 - 368	01/00→08/05	→	für gepanzerte Fahrzeuge; ☐			24.9246-8001.5 230021	ATE
S 600 L	270 - 368	01/00→08/05	→	für gepanzerte Fahrzeuge; ☐			24.9246-8002.5 230022	ATE
Feder, Bremsattel								
S 350	180	09/02→08/05	→			2	11.8116-0323.1 390459	ATE
S 350 L	180	09/02→08/05						
S 350 4-matic	180	06/03→08/05				2	11.8116-0253.1 390512	ATE
			→	A265054→		2	11.8116-0323.1 390459	ATE
			→	→ A265053		2	11.8116-0323.1 390459	ATE
S 430	205	10/98→08/05	→	A265054→		2	11.8116-0323.1 390459	ATE
S 430 L	205	10/98→08/05						
S 430 4-matic	205	09/02→08/05	←			2	11.8116-0133.1 390511	ATE
S 500 4-matic	225	09/02→08/05						







	kw			 	! #		
MERCEDES-BENZ - S-KLASSE (W220, V220) 09/98→08/05							
Feder, Bremssattel							
S 430 4-matic S 500 4-matic	205 225	09/02→08/05 09/02→08/05	➡	A265054→	2	11.8116-0323.1 390459	ATE
Führungshülzensatz, Bremssattel							
S 280 S 320	150 165	10/98→08/05 10/98→08/05	➡	11/98→		11.0101-4202.2 260094	ATE
S 320 CDI	145 - 150	08/99→08/05	➡			11.0101-4202.2 260094	ATE
S 350 S 350 L S 400 CDI	180 180 191	09/02→08/05 09/02→08/05 06/03→08/05					
S 350 4-matic	180	06/03→08/05	⬅			11.0101-5704.2 260095	ATE
			➡	A265054→		11.0101-4202.2 260094	ATE
			➡	→ A265053		11.0101-4202.2 260094	ATE
S 400 CDI	184	06/00→08/05	➡	08/00→		11.0101-4202.2 260094	ATE
S 430 S 430 L	205 205	10/98→08/05 10/98→08/05	➡	A265054→		11.0101-4202.2 260094	ATE
			➡	11/98→; → A265053		11.0101-4202.2 260094	ATE
S 430 4-matic S 500 4-matic	205 225	09/02→08/05 09/02→08/05	⬅			11.0101-7003.2 260124	ATE
			➡	A265054→		11.0101-4202.2 260094	ATE
			➡	→ A265053		11.0101-4202.2 260094	ATE
S 500 L S 500	225 220 - 225	10/98→08/05 10/98→08/05	➡	11/98→; nicht für gepanzerte Fahrzeuge		11.0101-4202.2 260094	ATE
Führungsbolzen, Bremssattel							
S 350 S 350 L	180 180	09/02→08/05 09/02→08/05				11.8171-0072.1 250154	ATE
S 350 4-matic	180	06/03→08/05			2	11.8171-0008.1 990049	ATE
				→ A265053		11.8171-0072.1 250154	ATE
S 430 4-matic S 500 4-matic	205 225	09/02→08/05 09/02→08/05				11.8171-0096.1 250155	ATE
Schraube, Bremssattel							
S 280 S 320 S 430 S 430 L	150 165 205 205	10/98→08/05 10/98→08/05 10/98→08/05 10/98→08/05	⬅	11/98→	4	13.8190-0330.1 990134	M12x1,5
S 320 CDI	145 - 150	08/99→08/05	⬅		4	13.8190-0330.1 990134	M12x1,5
S 350 S 350 L S 350 4-matic S 400 CDI S 430 4-matic S 500 4-matic S 55 AMG	180 180 180 191 205 225 265	09/02→08/05 09/02→08/05 06/03→08/05 06/03→08/05 09/02→08/05 09/02→08/05 04/99→08/05					
S 400 CDI	184	06/00→08/05	⬅	08/00→	4	13.8190-0330.1 990134	M12x1,5
S 500 L S 500	225 220 - 225	10/98→08/05 10/98→08/05	⬅	11/98→; nicht für gepanzerte Fahrzeuge	4	13.8190-0330.1 990134	M12x1,5
S 600 S 600 L	270 - 368 270 - 368	01/00→08/05 01/00→08/05	⬅	nicht für gepanzerte Fahrzeuge	4	13.8190-0330.1 990134	M12x1,5
Bremsschlauch							
S 280 S 320 S 430 S 430 L S 500 L S 500	150 165 205 205 225 220 - 225	10/98→08/05 10/98→08/05 10/98→08/05 10/98→08/05 10/98→08/05 10/98→08/05	⬅	11/98→	2	24.5123-0380.3 331256	L= 380
			➡	A043587→ A297723	2	24.5123-0240.3 330759	L= 240
			➡	11/98→; → A043586	2	24.5123-0281.3 330877	L= 280
			➡	A297724→	2	24.5238-0255.3 330674	L= 255
S 320 CDI S 350 S 350 L	150 180 180	09/02→08/05 09/02→08/05 09/02→08/05	⬅		2	24.5123-0380.3 331256	L= 380
			➡		2	24.5238-0255.3 330674	L= 255
S 320 CDI S 400 CDI S 55 AMG	145 191 265	08/99→09/02 06/03→08/05 04/99→08/05	⬅		2	24.5123-0380.3 331256	L= 380
			➡	→ A297723	2	24.5123-0240.3 330759	L= 240
			➡	A297724→	2	24.5238-0255.3 330674	L= 255
S 350 4-matic S 430 4-matic S 500 4-matic	180 205 225	06/03→08/05 09/02→08/05 09/02→08/05	➡		2	24.5238-0255.3 330674	L= 255
→							



	kw			 	! #		
MERCEDES-BENZ - S-KLASSE (W220, V220) 09/98→08/05							
 Bremsschlauch							
S 400 CDI	184	06/00→08/05	←	08/00→	2	24.5123-0380.3 331256	L= 380
			→	08/00→; → A297723	2	24.5123-0240.3 330759	L= 240
			→	A297724→	2	24.5238-0255.3 330674	L= 255
S 55 AMG Kompressor	368	06/02→08/05	←		2	24.5123-0380.3 331256	L= 380
S 600	270 - 368	01/00→08/05	→		2	24.5123-0240.3 330759	L= 240
S 600 L	270 - 368	01/00→08/05					
S 63 AMG	326	09/01→08/05	←		2	24.5123-0380.3 331256	L= 380
S 65 AMG L	450	03/04→08/05	→	2	2	24.5172-0305.3 331312	L= 305
S 65 AMG	450	03/04→08/05	→		2	24.5172-0305.3 331312	L= 305
MERCEDES-BENZ - S-KLASSE (W221, V221) 09/05→12/13							
 Bremssattel							
S 250 CDI	150	01/11→12/13	→	→ 05/13; für Fahrzeuge mit AMG-Sportpaket; <input type="checkbox"/>		24.3426-9959.5 240952	ATE - Halter
			→	→ 05/13; für Fahrzeuge mit AMG-Sportpaket; <input type="checkbox"/>		24.3426-9960.5 240953	ATE - Halter
			→	→ 05/13; für Fahrzeuge ohne AMG-Sportpaket; <input type="checkbox"/>		24.3426-9989.5 240647	ATE - Halter
			→	→ 05/13; für Fahrzeuge ohne AMG-Sportpaket; <input type="checkbox"/>		24.3426-9990.5 240648	ATE - Halter
S 280	170	08/06→12/13	→	A 265576→; → 05/13; für Fahrzeuge mit Sportpaket; <input type="checkbox"/>		24.3426-9959.5 240952	ATE - Halter
S 300	170	08/06→12/13	→	A 265576→; → 05/13; für Fahrzeuge mit Sportpaket; <input type="checkbox"/>		24.3426-9960.5 240953	ATE - Halter
S 320 CDI 4-matic	173	10/06→12/13	→	A 265575; für Fahrzeuge mit Sportpaket; <input type="checkbox"/>		24.3426-9959.5 240952	ATE - Halter
S 350 4-matic	200	02/08→12/13	→	A 265576→; → 05/13; für Fahrzeuge mit Sportpaket; <input type="checkbox"/>		24.3426-9960.5 240953	ATE - Halter
S 350 CDI	155 - 173	06/09→12/13	→	A 265576→; → 05/13; für Fahrzeuge mit Sportpaket; <input type="checkbox"/>		24.3426-9960.5 240953	ATE - Halter
			→	A 265575; für Fahrzeuge mit Sportpaket; <input type="checkbox"/>		24.3426-9960.5 240953	ATE - Halter
			→	A 265575; für Fahrzeuge ohne Sportpaket; <input type="checkbox"/>		24.3426-9989.5 240647	ATE - Halter
			→	A 265575; für Fahrzeuge ohne Sportpaket; <input type="checkbox"/>		24.3426-9990.5 240648	ATE - Halter
			→	A 265576→; → 05/13; für Fahrzeuge ohne Sportpaket; <input type="checkbox"/>		24.3426-9991.5 240954	ATE - Halter
			→	A 265576→; → 05/13; für Fahrzeuge ohne Sportpaket; <input type="checkbox"/>		24.3426-9992.5 240955	ATE - Halter
S 320 CDI	155	10/05→12/13	→	A 265576→; → 05/13; für Fahrzeuge mit Sportpaket; <input type="checkbox"/>		24.3426-9959.5 240952	ATE - Halter
S 350	200	10/05→12/13	→	12/05→; → A 265575; für Fahrzeuge mit Sportpaket; <input type="checkbox"/>		24.3426-9959.5 240952	ATE - Halter
			→	12/05→; → A 265575; für Fahrzeuge mit Sportpaket; <input type="checkbox"/>		24.3426-9960.5 240953	ATE - Halter
			→	A 265576→; → 05/13; für Fahrzeuge mit Sportpaket; <input type="checkbox"/>		24.3426-9960.5 240953	ATE - Halter
			→	12/05→; → A 265575; für Fahrzeuge ohne Sportpaket; <input type="checkbox"/>		24.3426-9989.5 240647	ATE - Halter
			→	12/05→; → A 265575; für Fahrzeuge ohne Sportpaket; <input type="checkbox"/>		24.3426-9990.5 240648	ATE - Halter
			→	A 265576→; → 05/13; für Fahrzeuge ohne Sportpaket; <input type="checkbox"/>		24.3426-9991.5 240954	ATE - Halter
			→	A 265576→; → 05/13; für Fahrzeuge ohne Sportpaket; <input type="checkbox"/>		24.3426-9992.5 240955	ATE - Halter
S 320 CDI	173	12/05→06/09	→	A 265576→; für Fahrzeuge mit Sportpaket; <input type="checkbox"/>		24.3426-9959.5 240952	ATE - Halter
S 320 CDI 4-matic	155	10/05→12/13	→	A 265575; für Fahrzeuge mit Sportpaket; <input type="checkbox"/>		24.3426-9959.5 240952	ATE - Halter
S 350 CDI 4-matic	155 - 173	01/09→07/13	→	A 265576→; für Fahrzeuge mit Sportpaket; <input type="checkbox"/>		24.3426-9960.5 240953	ATE - Halter
S 400 Hybrid	220	09/09→12/13	→	A 265575; für Fahrzeuge mit Sportpaket; <input type="checkbox"/>		24.3426-9960.5 240953	ATE - Halter
			→	A 265575; für Fahrzeuge mit Sportpaket; <input type="checkbox"/>		24.3426-9960.5 240953	ATE - Halter
			→	A 265575; für Fahrzeuge ohne Sportpaket; <input type="checkbox"/>		24.3426-9989.5 240647	ATE - Halter
			→	A 265575; für Fahrzeuge ohne Sportpaket; <input type="checkbox"/>		24.3426-9990.5 240648	ATE - Halter
			→	A 265576→; für Fahrzeuge ohne Sportpaket; <input type="checkbox"/>		24.3426-9991.5 240954	ATE - Halter
			→	A 265576→; für Fahrzeuge ohne Sportpaket; <input type="checkbox"/>		24.3426-9992.5 240955	ATE - Halter
→							

	kw			 	! #			
MERCEDES-BENZ - S-KLASSE (W221, V221) 09/05→12/13								
Bremssattel								
S 350 BlueTec S 350 BlueTEC 4-matic S 350 CGI S 350 CGI 4-matic	190 190 225 225	04/11→12/13 04/11→12/13 04/11→12/13 04/11→12/13	➡ ➡ ➡ ➡	→ 05/13; für Fahrzeuge mit Sportpaket; ☐ → 05/13; für Fahrzeuge mit Sportpaket; ☐ → 05/13; für Fahrzeuge ohne Sportpaket; ☐ → 05/13; für Fahrzeuge ohne Sportpaket; ☐		24.3426-9959.5 24.3426-9960.5 24.3426-9991.5 24.3426-9992.5	240952 240953 240954 240955	ATE - Halter ATE - Halter ATE - Halter ATE - Halter
S 400 Hybrid	205	01/09→12/13	➡ ➡ ➡ ➡ ➡ ➡ ➡ ➡	A 265576→; → 05/13; für Fahrzeuge mit Sportpaket; ☐ 06/09→; → A 265575; für Fahrzeuge mit Sportpaket; ☐ 06/09→; → A 265575; für Fahrzeuge mit Sportpaket; ☐ A 265576→; → 05/13; für Fahrzeuge mit Sportpaket; ☐ 06/09→; → A 265575; für Fahrzeuge ohne Sportpaket; ☐ 06/09→; → A 265575; für Fahrzeuge ohne Sportpaket; ☐ A 265576→; → 05/13; für Fahrzeuge ohne Sportpaket; ☐ A 265576→; → 05/13; für Fahrzeuge ohne Sportpaket; ☐		24.3426-9959.5 24.3426-9959.5 24.3426-9960.5 24.3426-9960.5 24.3426-9989.5 24.3426-9990.5 24.3426-9991.5 24.3426-9992.5	240952 240952 240953 240953 240647 240648 240954 240955	ATE - Halter ATE - Halter ATE - Halter ATE - Halter ATE - Halter ATE - Halter ATE - Halter ATE - Halter
S 420 CDI S 450 CDI	235 235	10/06→12/09 01/09→12/13	➡ ➡ ➡ ➡	für Fahrzeuge mit Sportpaket; ☐ für Fahrzeuge mit Sportpaket; ☐ für Fahrzeuge ohne Sportpaket; ☐ für Fahrzeuge ohne Sportpaket; ☐		24.3426-9959.5 24.3426-9960.5 24.3426-9989.5 24.3426-9990.5	240952 240953 240647 240648	ATE - Halter ATE - Halter ATE - Halter ATE - Halter
S 450 S 450 L S 500 4-matic	250 250 285	12/05→12/13 12/05→12/13 10/05→12/13	➡ ➡ ➡	04/06→ 05/13; ☐ 04/06→ 05/13; ☐		24.3426-9959.5 24.3426-9960.5	240952 240953	ATE - Halter ATE - Halter
S 450 4-matic	250	12/05→12/13	➡ ➡ ➡ ➡ ➡ ➡	04/06→ 05/13; für Fahrzeuge mit Sportpaket; ☐ 04/06→ 05/13; ☐ 04/06→ 05/13; für Fahrzeuge mit Sportpaket; ☐ 04/06→ 05/13; ☐ 04/06→ 05/13; für Fahrzeuge ohne Sportpaket; ☐ 04/06→ 05/13; für Fahrzeuge ohne Sportpaket; ☐		24.3426-9959.5 24.3426-9959.5 24.3426-9960.5 24.3426-9960.5 24.3426-9989.5 24.3426-9990.5	240952 240952 240953 240953 240647 240648	ATE - Halter ATE - Halter ATE - Halter ATE - Halter ATE - Halter ATE - Halter
S 500	285	10/05→12/13	➡ ➡	12/05→ 05/13; ☐ 12/05→ 05/13; ☐		24.3426-9959.5 24.3426-9960.5	240952 240953	ATE - Halter ATE - Halter
S 500 CGI S 500 CGI 4-matic S 550	320 320 320	04/11→12/13 03/11→12/13 09/11→12/13	➡ ➡ ➡	→ 05/13; ☐ → 05/13; ☐		24.3426-9959.5 24.3426-9960.5	240952 240953	ATE - Halter ATE - Halter
Halter, Bremssattel								
S 280 S 300 S 320 CDI 4-matic S 350 4-matic S 350 CDI	170 170 173 200 155 - 173	08/06→12/13 08/06→12/13 10/06→12/13 02/08→12/13 06/09→12/13	➡ ➡ ➡	A 265576→; → 05/13; für Fahrzeuge ohne Sportpaket → A 265575; für Fahrzeuge ohne Sportpaket		11.8170-0611.1	260116	ATE ATE
S 320 CDI S 350	155 200	10/05→12/13 10/05→12/13	➡ ➡	A 265576→; → 05/13; für Fahrzeuge ohne Sportpaket 12/05→; → A 265575; für Fahrzeuge ohne Sportpaket		11.8170-0611.1	260116	ATE ATE
S 320 CDI S 320 CDI 4-matic S 350 CDI 4-matic	173 155 155 - 173	12/05→06/09 10/05→12/13 01/09→07/13	➡ ➡	A 265576→; für Fahrzeuge ohne Sportpaket → A 265575; für Fahrzeuge ohne Sportpaket		11.8170-0611.1	260116	ATE ATE
S 400 Hybrid	220	09/09→12/13	➡					
S 350 BlueTec S 350 BlueTEC 4-matic S 350 CGI S 350 CGI 4-matic	190 190 225 225	04/11→12/13 04/11→12/13 04/11→12/13 04/11→12/13	➡	→ 05/13; für Fahrzeuge ohne Sportpaket		11.8170-0611.1	260116	ATE
S 400 Hybrid	205	01/09→12/13	➡ ➡	A 265576→; → 05/13; für Fahrzeuge ohne Sportpaket 06/09→; → A 265575; für Fahrzeuge ohne Sportpaket		11.8170-0611.1	260116	ATE ATE
S 420 CDI	235	10/06→12/09	➡	für Fahrzeuge ohne Sportpaket		11.8170-0611.1	260116	ATE

	kw			 	! #		
MERCEDES-BENZ - S-KLASSE (W221, V221) 09/05→12/13							
Halter, Bremssattel							
S 450 CDI	235	01/09→12/13	➡	für Fahrzeuge ohne Sportpaket		11.8170-0611.1 260116	ATE
S 450 4-matic	250	12/05→12/13	➡	04/06→ 05/13; für Fahrzeuge ohne Sportpaket		11.8170-0611.1 260116	ATE
Feder, Bremssattel							
S 250 CDI	150	01/11→12/13	➡	→ 05/13	2	11.8116-0086.2 390606	ATE
S 350 BlueTec	190	04/11→12/13					
S 350 BlueTEC 4-matic	190	04/11→12/13					
S 350 CGI	225	04/11→12/13					
S 350 CGI 4-matic	225	04/11→12/13					
S 500 CGI	320	04/11→12/13					
S 500 CGI 4-matic	320	03/11→12/13					
S 550	320	09/11→12/13					
S 280	170	08/06→12/13	➡	A 265576→; → 05/13	2	11.8116-0086.2 390606	ATE
S 300	170	08/06→12/13					
S 320 CDI 4-matic	173	10/06→12/13	➡	→ A 265575	2	11.8116-0086.2 390606	ATE
S 350 4-matic	200	02/08→12/13					
S 350 CDI	155 - 173	06/09→12/13					
S 320 CDI	155	10/05→12/13	➡	A 265576→; → 05/13	2	11.8116-0086.2 390606	ATE
S 350	200	10/05→12/13	➡	12/05→; → A 265575	2	11.8116-0086.2 390606	ATE
S 320 CDI	173	12/05→06/09	➡	A 265576→	2	11.8116-0086.2 390606	ATE
S 320 CDI 4-matic	155	10/05→12/13					
S 350 CDI 4-matic	155 - 173	01/09→07/13	➡	→ A 265575	2	11.8116-0086.2 390606	ATE
S 400 Hybrid	220	09/09→12/13					
S 400 Hybrid	205	01/09→12/13	➡	A 265576→; → 05/13	2	11.8116-0086.2 390606	ATE
			➡	06/09→; → A 265575	2	11.8116-0086.2 390606	ATE
S 420 CDI	235	10/06→12/09	➡		2	11.8116-0086.2 390606	ATE
S 450 CDI	235	01/09→12/13					
S 450	250	12/05→12/13	➡	04/06→ 05/13	2	11.8116-0086.2 390606	ATE
S 450 L	250	12/05→12/13					
S 450 4-matic	250	12/05→12/13					
S 500 4-matic	285	10/05→12/13					
S 500	285	10/05→12/13	➡	12/05→ 05/13	2	11.8116-0086.2 390606	ATE
Führungshülzensatz, Bremssattel							
S 250 CDI	150	01/11→12/13	➡	→ 05/13		11.0101-5407.2 260011	ATE
S 350 BlueTec	190	04/11→12/13					
S 350 BlueTEC 4-matic	190	04/11→12/13					
S 350 CGI	225	04/11→12/13					
S 350 CGI 4-matic	225	04/11→12/13					
S 500 CGI	320	04/11→12/13					
S 500 CGI 4-matic	320	03/11→12/13					
S 550	320	09/11→12/13					
S 280	170	08/06→12/13	➡	A 265576→; → 05/13		11.0101-5407.2 260011	ATE
S 300	170	08/06→12/13					
S 320 CDI 4-matic	173	10/06→12/13	➡	→ A 265575		11.0101-5407.2 260011	ATE
S 350 4-matic	200	02/08→12/13					
S 350 CDI	155 - 173	06/09→12/13					
S 320 CDI	155	10/05→12/13	➡	A 265576→; → 05/13		11.0101-5407.2 260011	ATE
S 350	200	10/05→12/13	➡	12/05→; → A 265575		11.0101-5407.2 260011	ATE
S 320 CDI	173	12/05→06/09	➡	A 265576→		11.0101-5407.2 260011	ATE
S 320 CDI 4-matic	155	10/05→12/13					
S 350 CDI 4-matic	155 - 173	01/09→07/13	➡	→ A 265575		11.0101-5407.2 260011	ATE
S 400 Hybrid	220	09/09→12/13					
S 400 Hybrid	205	01/09→12/13	➡	A 265576→; → 05/13		11.0101-5407.2 260011	ATE
			➡	06/09→; → A 265575		11.0101-5407.2 260011	ATE
S 420 CDI	235	10/06→12/09	➡			11.0101-5407.2 260011	ATE
S 450 CDI	235	01/09→12/13					
S 450	250	12/05→12/13	➡	04/06→ 05/13		11.0101-5407.2 260011	ATE
S 450 L	250	12/05→12/13					
S 450 4-matic	250	12/05→12/13					
S 500 4-matic	285	10/05→12/13					
S 500	285	10/05→12/13	➡	12/05→ 05/13		11.0101-5407.2 260011	ATE
Führungsbolzen, Bremssattel							
S 250 CDI	150	01/11→12/13	➡	→ 05/13	2	11.8171-0008.1 990049	ATE
S 350 BlueTec	190	04/11→12/13					
S 350 BlueTEC 4-matic	190	04/11→12/13					
S 350 CGI	225	04/11→12/13					
S 350 CGI 4-matic	225	04/11→12/13					
S 500 CGI	320	04/11→12/13					

	kW			 	! #		
MERCEDES-BENZ - S-KLASSE (W221, V221) 09/05→12/13							
Führungsbolzen, Bremsattel							
S 500 CGI 4-matic S 550	320 320	03/11→12/13 09/11→12/13	➡	→ 05/13	2	11.8171-0008.1 990049	ATE
S 280 S 300 S 320 CDI 4-matic S 350 4-matic S 350 CDI	170 170 173 200 155 - 173	08/06→12/13 08/06→12/13 10/06→12/13 02/08→12/13 06/09→12/13	➡	A 265576→; → 05/13 → A 265575	2	11.8171-0008.1 990049	ATE
S 320 CDI S 350	155 200	10/05→12/13 10/05→12/13	➡	A 265576→; → 05/13 12/05→; → A 265575	2	11.8171-0008.1 990049	ATE
S 320 CDI S 320 CDI 4-matic S 350 CDI 4-matic	173 155 155 - 173	12/05→06/09 10/05→12/13 01/09→07/13	➡	A 265576→ → A 265575	2	11.8171-0008.1 990049	ATE
S 400 Hybrid S 400 Hybrid	220 205	09/09→12/13 01/09→12/13	➡	A 265576→; → 05/13 06/09→; → A 265575	2	11.8171-0008.1 990049	ATE
S 420 CDI S 450 CDI	235 235	10/06→12/09 01/09→12/13	➡		2	11.8171-0008.1 990049	ATE
S 450 S 450 L S 450 4-matic S 500 4-matic	250 250 250 285	12/05→12/13 12/05→12/13 12/05→12/13 10/05→12/13	➡	04/06→ 05/13	2	11.8171-0008.1 990049	ATE
S 500	285	10/05→12/13	➡	12/05→ 05/13	2	11.8171-0008.1 990049	ATE
Bremsschlauch							
S 250 CDI S 280 S 300 S 320 CDI 4-matic S 350 4-matic S 350 BlueTec S 350 BlueTEC 4-matic S 350 CDI	150 170 170 173 200 190 190 155 - 173	01/11→12/13 08/06→12/13 08/06→12/13 10/06→12/13 02/08→12/13 04/11→12/13 04/11→12/13 06/09→12/13	➡	→ 05/13	2	24.5123-0350.3 330963	L= 350
S 350 CGI S 350 CGI 4-matic S 500 CGI S 500 CGI 4-matic S 550 S 600 S 63 AMG	225 225 320 320 320 380 400 - 420	04/11→12/13 04/11→12/13 04/11→12/13 03/11→12/13 09/11→12/13 12/05→12/13 03/11→12/13	➡		2	24.5123-0350.3 330963	L= 350
S 65 AMG	463	10/10→12/13	➡		2	24.5123-0350.3 330963	L= 350
S 320 CDI S 350 S 500	155 200 285	10/05→12/13 10/05→12/13 10/05→12/13	➡	12/05→ 05/13	2	24.5123-0350.3 330963	L= 350
S 320 CDI S 320 CDI 4-matic S 350 CDI 4-matic	173 155 155 - 173	12/05→06/09 10/05→12/13 01/09→07/13	➡		2	24.5123-0350.3 330963	L= 350
S 400 Hybrid S 420 CDI S 450 CDI	220 235 235	09/09→12/13 10/06→12/09 01/09→12/13	➡		2	24.5123-0350.3 330963	L= 350
S 400 Hybrid	205	01/09→12/13	➡	06/09→ 05/13	2	24.5123-0350.3 330963	L= 350
S 450 S 450 L S 450 4-matic S 500 4-matic S 65 AMG	250 250 250 285 450	12/05→12/13 12/05→12/13 12/05→12/13 10/05→12/13 12/05→12/13	➡	04/06→ 05/13	2	24.5123-0350.3 330963	L= 350
S 63 AMG	386	10/06→12/13	➡	01/07→ 05/13	2	24.5123-0350.3 330963	L= 350
MERCEDES-BENZ - S-KLASSE (W222, V222, X222) 05/13→08/20							
Bremsschlauch							
AMG S 63 AMG S 63 4-matic+ S 300 BlueTEC Hybrid / h S 320 S 350 BlueTEC / d S 350 BlueTEC / d 4- matic S 350 BlueTEC 4-matic S 350 d S 350 d 4-matic S 400 →	450 450 170 200 190 190 185 210 183 - 210 245	05/17→07/20 05/17→07/20 02/14→05/17 05/14→07/20 05/13→05/17 02/14→05/17 02/14→05/17 07/17→07/20 05/17→07/20 03/14→05/17	➡		2	24.5123-0350.3 330963	L= 350



MERCEDES-BENZ - S-KLASSE (W222, V222, X222) 05/13→08/20

Bremsschlauch

S 400 4-matic	245	11/14→05/17	➔		2	24.5123-0350.3	330963	L= 350
S 400 d	250	07/17→07/20						
S 400 d 4-matic	250	05/17→07/20						
S 400 Hybrid / h	225	05/13→05/17						
S 400 Maybach 4-matic	245	01/15→05/17						
S 450	270	02/17→07/20						
S 450 4-matic	270	02/17→07/20						
S 450 EQ Boost	270	07/17→07/20						
S 450 EQ Boost 4-matic	270	07/17→07/20						
S 450 Maybach 4-matic	270	09/17→07/20						
S 500	320 - 335	05/13→05/17						
S 500 4-matic	320 - 335	05/13→04/20						
S 500 EQ Boost	320	07/17→07/20						
S 500 EQ Boost 4-matic	320	09/19→04/20						
S 500 Hybrid / e	325	07/14→05/17						
S 500 Maybach 4-matic	335	04/15→05/17						
S 560	345	07/17→07/20						
S 560 4-matic	345	05/17→07/20						
S 560 e	350	10/18→07/20						
S 560 Maybach	345	07/17→07/20						
S 560 Maybach 4-matic	345	07/17→07/20						
S 650 Maybach	390 - 463	07/17→07/20						
S 500 Maybach	335	12/14→05/17	➔	nicht für gepanzerte Fahrzeuge	2	24.5123-0350.3	330963	L= 350
S 600 Maybach	390	12/14→11/18	➔		2	24.5123-0350.3	330963	L= 350
S 600	390	02/14→07/20	➔	04/14→	2	24.5123-0350.3	330963	L= 350
S 63 AMG	430	05/13→05/17	➔	09/13→	2	24.5123-0350.3	330963	L= 350
S 63 AMG 4-matic	430	05/13→05/17	➔		2	24.5123-0350.3	330963	L= 350
S 65 AMG	463	02/14→11/19	➔	03/14→	2	24.5123-0350.3	330963	L= 350

MERCEDES-BENZ - S-KLASSE Cabriolet (A217) 12/15→08/20

Bremsschlauch

AMG S 63	430 - 450	02/16→07/20	➔		2	24.5123-0350.3	330963	L= 350
AMG S 63 4-matic	430	12/15→10/17						
AMG S 63 4-matic+	450	10/17→07/20						
AMG S 65	463	04/16→05/19						
S 500	335	12/15→10/17						
S 560	345	10/17→07/20						
S 650 Maybach	463	08/17→05/19						

MERCEDES-BENZ - S-KLASSE Coupe (C215) 03/99→12/06

Bremssattel

CL 500	225	03/99→03/06	➔			24.4426-7005.5	230079	ATE
			➔			24.4426-7006.5	230080	ATE

Führungshülzensatz, Bremssattel

CL 500	225	03/99→03/06	➔			11.0101-4202.2	260094	ATE
--------	-----	-------------	---	--	--	-----------------------	---------------	-----

Schraube, Bremssattel

CL 500	225	03/99→03/06	←		4	13.8190-0330.1	990134	M12x1,5
CL 55 AMG	265	10/99→03/06						
CL 600	270 - 368	03/99→03/06						

Bremsschlauch











CL 500	225	03/99→03/06	←		2	83.6105-0360.3	330635	L= 360
CL 55 AMG	265	10/99→03/06						
CL 55 AMG Kompressor	368	06/02→03/06	➔		2	24.5123-0240.3	330759	L= 240
CL 600	270 - 368	03/99→03/06						
CL 65 AMG	450	09/03→03/06	←		2	83.6105-0360.3	330635	L= 360
			➔		2	24.5172-0305.3	331312	L= 305

MERCEDES-BENZ - S-KLASSE Coupe (C216) 05/06→12/13



























































Bremssattel







CL 500	285	06/06→12/13	➔	07/06→; ☐		24.3426-9959.5	240952	ATE - Halter
			➔	02/11→; ☐		24.3426-9959.5	240952	ATE - Halter
			➔	07/06→; ☐		24.3426-9960.5	240953	ATE - Halter
			➔	02/11→; ☐		24.3426-9960.5	240953	ATE - Halter

→								
---	--	--	--	--	--	--	--	--







	kW					! #			
MERCEDES-BENZ - S-KLASSE Coupe (C216) 05/06→12/13									
 Bremssattel									
CL 500	320	02/11→12/13	➡	☐			24.3426-9959.5	240952	ATE - Halter
CL 500 4-matic	320	02/11→12/13	➡	☐			24.3426-9960.5	240953	ATE - Halter
CL 500 4-matic	285	02/08→12/13	➡	03/08→; ☐			24.3426-9959.5	240952	ATE - Halter
			➡	03/08→; ☐			24.3426-9960.5	240953	ATE - Halter
Feder, Bremssattel									
CL 500	285	06/06→12/13	➡	02/11→		2	11.8116-0086.2	390606	ATE
			➡	07/06→		2	11.8116-0086.2	390606	ATE
CL 500	320	02/11→12/13	➡			2	11.8116-0086.2	390606	ATE
CL 500 4-matic	320	02/11→12/13	➡			2	11.8116-0086.2	390606	ATE
CL 500 4-matic	285	02/08→12/13	➡	03/08→		2	11.8116-0086.2	390606	ATE
Führungshülzensatz, Bremssattel									
CL 500	285	06/06→12/13	➡	07/06→			11.0101-5407.2	260011	ATE
			➡	02/11→			11.0101-5407.2	260011	ATE
CL 500	320	02/11→12/13	➡				11.0101-5407.2	260011	ATE
CL 500 4-matic	320	02/11→12/13	➡				11.0101-5407.2	260011	ATE
CL 500 4-matic	285	02/08→12/13	➡	03/08→			11.0101-5407.2	260011	ATE
Führungsbolzen, Bremssattel									
CL 500	285	06/06→12/13		07/06→		2	11.8171-0008.1	990049	ATE
				02/11→		2	11.8171-0008.1	990049	ATE
CL 500	320	02/11→12/13				2	11.8171-0008.1	990049	ATE
CL 500 4-matic	320	02/11→12/13				2	11.8171-0008.1	990049	ATE
CL 500 4-matic	285	02/08→12/13		03/08→		2	11.8171-0008.1	990049	ATE
 Bremsschlauch									
CL 500	285	06/06→12/13	➡	07/06→		2	24.5123-0350.3	330963	L= 350
CL 600	380	05/06→12/13	➡			2	24.5123-0350.3	330963	L= 350
CL 500	320	02/11→12/13	➡			2	24.5123-0350.3	330963	L= 350
CL 500 4-matic	320	02/11→12/13	➡			2	24.5123-0350.3	330963	L= 350
CL 63 AMG	386 - 420	09/07→12/13							
CL 65 AMG	463	02/11→12/13							
CL 500 4-matic	285	02/08→12/13	➡	03/08→		2	24.5123-0350.3	330963	L= 350
CL 63 AMG	386	10/06→12/13	➡	01/07→		2	24.5123-0350.3	330963	L= 350
CL 65 AMG	450	10/06→12/10	➡			2	24.5123-0350.3	330963	L= 350
MERCEDES-BENZ - S-KLASSE Coupe (C217) 04/14→08/20									
 Bremsschlauch									
S 400 4-matic	270	10/15→07/20	➡			2	24.5123-0350.3	330963	L= 350
S 450 4-matic	270	12/15→07/20	➡			2	24.5123-0350.3	330963	L= 350
S 500	335	11/14→10/17	➡			2	24.5123-0350.3	330963	L= 350
S 500 4-matic	335	04/14→10/17	➡			2	24.5123-0350.3	330963	L= 350
S 560	345	10/17→07/20	➡			2	24.5123-0350.3	330963	L= 350
S 560 4-matic	345	10/17→07/20	➡			2	24.5123-0350.3	330963	L= 350
S 63 AMG	430 - 450	07/14→07/20	➡			2	24.5123-0350.3	330963	L= 350
S 63 AMG 4-matic	430	04/14→10/17	➡			2	24.5123-0350.3	330963	L= 350
S 63 AMG 4-matic+	450	10/17→07/20	➡			2	24.5123-0350.3	330963	L= 350
S 65 AMG	463	07/14→05/19	➡			2	24.5123-0350.3	330963	L= 350
MERCEDES-BENZ - SL (R129) 03/89→09/04									
 Bremssattel									
280	142	08/93→10/01	←	F 155735→; → 09/01; ☐			24.9442-8003.5	230053	ATE
			←	F 155735→; → 09/01; ☐			24.9442-8004.5	230054	ATE
			➡	F 125158→; → 09/01; ☐			24.9236-8001.5	230007	ATE
			➡	F 125158→; → 09/01; ☐			24.9236-8002.5	230008	ATE
			➡	→ F 125157; ☐			24.9238-8035.5	230025	ATE
			➡	→ F 125157; ☐			24.9238-8036.5	230026	ATE
280	150	05/98→10/01	←	→ F 187941; - ESP; ☐			24.9442-8003.5	230053	ATE
			←	→ F 187941; - ESP; ☐			24.9442-8004.5	230054	ATE
			➡	F 187942→; → 09/01; - SL Edition; ☐			24.4421-8025.5	230127	ATE
			➡	→ F 187941; + ESP; ☐			24.4421-8025.5	230127	ATE
			➡	F 187942→; → 09/01; - SL Edition; ☐			24.4421-8026.5	230128	ATE
→									













	kw			 	! #			
MERCEDES-BENZ - SL (R129) 03/89—09/04								
 Bremssattel								
280	150	05/98→10/01	➔	→ F 187941; + ESP; 		24.4421-8026.5	230128	ATE
			➔	F 187941→; → 09/01; - ESP; 		24.9236-8001.5	230007	ATE
			➔	F 187941→; → 09/01; - ESP; 		24.9236-8002.5	230008	ATE
			➔	F 187942→; → 09/01; + SL Edition; 		24.9238-8035.5	230025	ATE
			➔	F 187942→; → 09/01; + SL Edition; 		24.9238-8036.5	230026	ATE
320	170	09/93→10/01	➔	→ F 187941; - ESP; 		24.9442-8003.5	230053	ATE
			➔	→ F 187941; - ESP; 		24.9442-8004.5	230054	ATE
			➔	F 125158→; → 09/01; 		24.9236-8001.5	230007	ATE
			➔	F 125158→; → 09/01; 		24.9236-8002.5	230008	ATE
			➔	→ F 125157; 		24.9238-8035.5	230025	ATE
			➔	→ F 125157; 		24.9238-8036.5	230026	ATE
320	165	05/98→10/01	➔	→ F 187941; - ESP; 		24.9442-8003.5	230053	ATE
			➔	→ F 187941; - ESP; 		24.9442-8004.5	230054	ATE
			➔	F 187942→; → 09/01; - SL Edition; 		24.4421-8025.5	230127	ATE
			➔	→ F 187941; + ESP; 		24.4421-8025.5	230127	ATE
			➔	F 187942→; → 09/01; - SL Edition; 		24.4421-8026.5	230128	ATE
			➔	→ F 187941; + ESP; 		24.4421-8026.5	230128	ATE
			➔	→ F 187941; - ESP; 		24.9236-8001.5	230007	ATE
			➔	→ F 187941; - ESP; 		24.9236-8002.5	230008	ATE
			➔	F 187942→; → 09/01; + SL Edition; 		24.9238-8035.5	230025	ATE
			➔	F 187942→; → 09/01; + SL Edition; 		24.9238-8036.5	230026	ATE
500	235	09/92→10/01	➔	08/93→; → F103936; - AMG Technikpaket; 		24.9442-8003.5	230053	ATE
			➔	08/93→; → F103936; - AMG Technikpaket; 		24.9442-8004.5	230054	ATE
			➔	F 125158→; → 09/01; + ESP; 		24.4421-8025.5	230127	ATE
			➔	F 125158→; → 09/01; + ESP; 		24.4421-8026.5	230128	ATE
			➔	F 125158→; → 09/01; - ESP; 		24.9236-8001.5	230007	ATE
			➔	F 125158→; → 09/01; - ESP; 		24.9236-8002.5	230008	ATE
			➔	F 103937→ F 125157; 		24.9238-8033.5	230015	ATE
			➔	F 103937→ F 125157; 		24.9238-8034.5	230016	ATE
			➔	08/93→; → F 103936; 		24.9238-8035.5	230025	ATE
			➔	08/93→; → F 103936; 		24.9238-8036.5	230026	ATE
500 55 AMG	225 260	05/98→10/01 03/00→10/01	➔	→ 09/01; - SL Edition; 		24.4421-8025.5	230127	ATE
			➔	→ 09/01; - SL Edition; 		24.4421-8026.5	230128	ATE
			➔	→ 09/01; + SL Edition; 		24.9238-8035.5	230025	ATE
			➔	→ 09/01; + SL Edition; 		24.9238-8036.5	230026	ATE
600	290	07/92→10/01	➔	08/93→ 09/01; 		24.4421-8025.5	230127	ATE
			➔	→ 07/93; 		24.4421-8025.5	230127	ATE
			➔	08/93→ 09/01; 		24.4421-8026.5	230128	ATE
			➔	→ 07/93; 		24.4421-8026.5	230128	ATE
60 AMG	280	05/97→10/01	➔	→ F103936; 		24.9442-8003.5	230053	ATE
			➔	→ F103936; 		24.9442-8004.5	230054	ATE
			➔	F 125158→; → 09/01; + ESP; 		24.4421-8025.5	230127	ATE
			➔	F 125158→; → 09/01; + ESP; 		24.4421-8026.5	230128	ATE
			➔	F 125158→; → 09/01; - ESP; 		24.9236-8001.5	230007	ATE
			➔	F 125158→; → 09/01; - ESP; 		24.9236-8002.5	230008	ATE
			➔	F 103937→ F 125157; 		24.9238-8033.5	230015	ATE
			➔	F 103937→ F 125157; 		24.9238-8034.5	230016	ATE
			➔	→ F 103936; 		24.9238-8035.5	230025	ATE
➔	→ F 103936; 		24.9238-8036.5	230026	ATE			
SL 73 AMG	386	01/99→12/01	➔	→ 09/01; 		24.4421-8025.5	230127	ATE
			➔	→ 09/01; 		24.4421-8026.5	230128	ATE
→								











	kw			 	! #		
MERCEDES-BENZ - SL (R129) 03/89→09/04							
Schraube, Bremssattel							
500	235	09/92→10/01	←	08/93→ 09/01; + AMG Technikpaket	4	13.8190-0242.1 990124	M12x1,5
			←	08/93→; → F103936; - AMG Technikpaket	4	13.8190-0242.1 990124	M12x1,5
			←	F103937→; → 09/01; - AMG Technikpaket	4	13.8190-0242.1 990124	M12x1,5
600	290	07/92→10/01	←	08/93→ 09/01	4	13.8190-0242.1 990124	M12x1,5
			←	→ 07/93	4	13.8190-0242.1 990124	M12x1,5
60 AMG	280	05/97→10/01	←	F103937→; → 09/01	4	13.8190-0242.1 990124	M12x1,5
			←	→ F103936	4	13.8190-0242.1 990124	M12x1,5
SL 73 AMG	386	01/99→12/01	←	→ 09/01	4	13.8190-0242.1 990124	M12x1,5
Bremsschlauch							
280 320 60 AMG SL 73 AMG	142 170 280 386	08/93→10/01 09/93→10/01 05/97→10/01 01/99→12/01	←	→ F125157	2	24.5101-0346.3 331406	L= 346
			←	F125158→; → 09/01	2	83.7705-0342.3 331273	L= 340
			→	→ F 125157	2	24.5101-0280.3 331754	L= 315
			→	F 125158→; → 09/01	2	24.5123-0281.3 330877	L= 280
280 320 500 55 AMG	150 165 225 260	05/98→10/01 05/98→10/01 05/98→10/01 03/00→10/01	←	→ 09/01	2	83.7705-0342.3 331273	L= 340
			→	→ 09/01	2	24.5123-0281.3 330877	L= 280
500	235	09/92→10/01	←	08/93→; → F125157	2	24.5101-0346.3 331406	L= 346
			←	F125158→; → 09/01	2	83.7705-0342.3 331273	L= 340
			→	08/93→; → F 125157	2	24.5101-0280.3 331754	L= 315
			→	F 125158→; → 09/01	2	24.5123-0281.3 330877	L= 280
600	290	07/92→10/01	←	→ 07/93	2	24.5101-0346.3 331406	L= 346
			←	08/93→; → F125157	2	24.5101-0346.3 331406	L= 346
			←	F125158→; → 09/01	2	83.7705-0342.3 331273	L= 340
			→	→ 07/93	2	24.5101-0280.3 331754	L= 315
			→	08/93→; → F 125157	2	24.5101-0280.3 331754	L= 315
			→	F 125158→; → 09/01	2	24.5123-0281.3 330877	L= 280
MERCEDES-BENZ - SL (R230) 10/01→01/12							
Bremssattel							
280 300 350	170 170 200	03/08→01/12 04/09→01/12 03/06→01/12	→	→ 11/11; für Fahrzeuge mit Sportpaket; ☐		24.3426-9959.5 240952	ATE - Halter
			→	→ 11/11; für Fahrzeuge mit Sportpaket; ☐		24.3426-9960.5 240953	ATE - Halter
			→	→ 11/11; für Fahrzeuge ohne Sportpaket; ☐		24.3426-9989.5 240647	ATE - Halter
			→	→ 11/11; für Fahrzeuge ohne Sportpaket; ☐		24.3426-9990.5 240648	ATE - Halter
350	232	04/08→01/12	→	→ 11/11; für Fahrzeuge mit Sportpaket; ☐		24.3426-9959.5 240952	ATE - Halter
			→	→ 11/11; für Fahrzeuge mit Sportpaket; ☐		24.3426-9960.5 240953	ATE - Halter
			→	→ 11/11; für Fahrzeuge ohne Sportpaket; ☐		24.3426-9991.5 240954	ATE - Halter
			→	→ 11/11; für Fahrzeuge ohne Sportpaket; ☐		24.3426-9992.5 240955	ATE - Halter
350	180	03/03→01/12	→	→ 11/11; ☐		24.3426-9989.5 240647	ATE - Halter
			→	→ 11/11; ☐		24.3426-9990.5 240648	ATE - Halter
500	285	03/06→01/12	→	→ 11/11; ☐		24.3426-9959.5 240952	ATE - Halter
			→	→ 11/11; ☐		24.3426-9960.5 240953	ATE - Halter
500	225	10/01→01/12	→	→ 11/11; ☐		24.3426-9991.5 240954	ATE - Halter
			→	→ 11/11; ☐		24.3426-9992.5 240955	ATE - Halter
Halter, Bremssattel							
350	232	04/08→01/12	→	→ 11/11; für Fahrzeuge ohne Sportpaket		11.8170-0611.1 260116	ATE
500	225	10/01→01/12	→	→ 11/11		11.8170-0611.1 260116	ATE
Feder, Bremssattel							
280 →	170	03/08→01/12	→	→ 11/11	2	11.8116-0086.2 390606	ATE



	kw			 	! #		
MERCEDES-BENZ - SL (R230) 10/01—01/12							
Feder, Bremssattel							
300 350 500	170 200 285	04/09→01/12 03/06→01/12 03/06→01/12	➡	→ 11/11	2	11.8116-0086.2 390606	ATE
350	232	04/08→01/12	➡	→ 11/11; für Fahrzeuge mit Sportpaket	2	11.8116-0086.2 390606	ATE
			➡	→ 11/11; für Fahrzeuge ohne Sportpaket	2	11.8116-0323.1 390459	ATE
350 500	180 225	03/03→01/12 10/01→01/12	➡	→ 11/11	2	11.8116-0323.1 390459	ATE
Führungshülzensatz, Bremssattel							
280 300 350 500	170 170 180 - 232 225 - 285	03/08→01/12 04/09→01/12 03/03→01/12 10/01→01/12	➡	→ 11/11		11.0101-5407.2 260011	ATE
Führungsbolzen, Bremssattel							
280 300 350 500	170 170 200 - 232 225 - 285	03/08→01/12 04/09→01/12 03/06→01/12 10/01→01/12		→ 11/11	2	11.8171-0008.1 990049	ATE
350	180	03/03→01/12		→ 11/11		11.8171-0072.1 250154	ATE
Schraube, Bremssattel							
280 300 350	170 170 200 - 232	03/08→01/12 04/09→01/12 03/06→01/12	⬅	→ 11/11; für Fahrzeuge ohne Sportpaket	4	13.8190-0330.1 990134	M12x1,5
350 500	180 225	03/03→01/12 10/01→01/12	⬅	→ 11/11	4	13.8190-0330.1 990134	M12x1,5
Bremsschlauch							
280 300 350 500	170 170 180 - 232 225 - 285	03/08→01/12 04/09→01/12 03/03→01/12 10/01→01/12	⬅	→ 11/11	2	83.7715-0380.3 331269	L= 380
			➡	→ 11/11	2	24.5172-0305.3 331312	L= 305
55 AMG 55 AMG Kompressor 600	380 368 368 - 380	03/06→01/12 06/02→01/12 04/03→01/12					
63 AMG 65 AMG	386 450	03/08→01/12 03/04→01/12					
55 AMG	350	10/01→12/05	⬅		2	83.7715-0380.3 331269	L= 380
			➡		2	24.5172-0305.3 331312	L= 305
65 AMG Black Series	493	07/08→01/12	➡	→ 11/11	2	24.5238-0255.3 330674	L= 255
MERCEDES-BENZ - SLC (R172) 01/16→							
Bremssattel							
180	115	01/16→	⬅	für Fahrzeuge ohne Sportpaket; <input type="checkbox"/>		24.3606-1707.5 241207	TRW - Halter
			⬅	für Fahrzeuge ohne Sportpaket; <input type="checkbox"/>		24.3606-1708.5 241208	TRW - Halter
Bremsschlauch							
180 200 250 d 300	115 135 150 180	01/16→ 01/16→ 01/16→10/17 01/16→	⬅		2	83.7705-0386.3 330828	L= 385
			➡		2	83.7713-0294.3 331518	L= 295
AMG SLC 43	270 - 287	01/16→	⬅		2	83.7705-0386.3 330828	L= 385
MERCEDES-BENZ - SLK (R170) 04/96→04/04							
Bremssattel							
200 200 Kompressor 230 Kompressor	100 141 142	09/96→03/00 10/96→03/00 09/96→03/00	⬅	<input type="checkbox"/>		24.3571-8511.5 240491	ATE - Halter
			⬅	<input type="checkbox"/>		24.3571-8512.5 240492	ATE - Halter
			➡	F017688→; <input type="checkbox"/>		24.4236-8003.5 230139	ATE
			➡	F017688→; <input type="checkbox"/>		24.4236-8004.5 230140	ATE
			➡	→ F017687; <input type="checkbox"/>		24.9238-8035.5 230025	ATE
			➡	→ F017687; <input type="checkbox"/>		24.9238-8036.5 230026	ATE
→							

	kW			 	! #		
MERCEDES-BENZ - SLK (R170) 04/96→04/04							
 Bremssattel							
200 Kompressor 230 Kompressor	120 145	03/00→04/04 03/00→04/04	← → 03/04; ☐ ← → 03/04; ☐ → 03/04; ☐ → 03/04; ☐			24.3571-8511.5 240491 24.3571-8512.5 240492 24.4236-8003.5 230139 24.4236-8004.5 230140	ATE - Halter ATE - Halter ATE ATE
320	160	03/00→04/04	← 04/00→ 03/04; ☐ ← 04/00→ 03/04; ☐ → 04/00→ 03/04; ☐ → 04/00→ 03/04; ☐			24.3571-8509.5 241032 24.3571-8510.5 241033 24.4236-8003.5 230139 24.4236-8004.5 230140	ATE - Halter ATE - Halter ATE ATE
32 AMG Kompressor	260	03/01→04/04	→ 03/04; ☐ → 03/04; ☐			24.4421-8025.5 230127 24.4421-8026.5 230128	ATE ATE
Halter, Bremssattel							
200 200 Kompressor 230 Kompressor	100 141 142	09/96→03/00 10/96→03/00 09/96→03/00	←		2	11.8170-0401.1 260103	ATE
200 Kompressor 230 Kompressor	120 145	03/00→04/04 03/00→04/04	← → 03/04		2	11.8170-0401.1 260103	ATE
Feder, Bremssattel							
200 200 Kompressor 230 Kompressor	100 141 142	09/96→03/00 10/96→03/00 09/96→03/00	←		2	11.8116-0253.1 390512	ATE
200 Kompressor 230 Kompressor	120 145	03/00→04/04 03/00→04/04	← → 03/04		2	11.8116-0253.1 390512	ATE
320	160	03/00→04/04	← 04/00→ 03/04		2	11.8116-0253.1 390512	ATE
32 AMG Kompressor	260	03/01→04/04	← → 03/04		2	11.8116-0133.1 390511	ATE
Führungshülzensatz, Bremssattel							
200 200 Kompressor 230 Kompressor	100 141 142	09/96→03/00 10/96→03/00 09/96→03/00	←			11.0101-5407.2 260011	ATE
200 Kompressor 230 Kompressor	120 145	03/00→04/04 03/00→04/04	← → 03/04			11.0101-5407.2 260011	ATE
320	160	03/00→04/04	← 04/00→ 03/04			11.0101-5407.2 260011	ATE
32 AMG Kompressor	260	03/01→04/04	← → 03/04			11.0101-5704.2 260095	ATE
Führungsbolzen, Bremssattel							
200 200 Kompressor 230 Kompressor	100 141 142	09/96→03/00 10/96→03/00 09/96→03/00	←		2	11.8171-0008.1 990049	ATE
200 Kompressor 230 Kompressor	120 145	03/00→04/04 03/00→04/04	← → 03/04		2	11.8171-0008.1 990049	ATE
320	160	03/00→04/04	← 04/00→ 03/04		2	11.8171-0008.1 990049	ATE
32 AMG Kompressor	260	03/01→04/04	→ 03/04			11.8171-0096.1 250155	ATE
Schraube, Bremssattel							
200 200 Kompressor 230 Kompressor	100 141 142	09/96→03/00 10/96→03/00 09/96→03/00	←		4	13.8190-0330.1 990134	M12x1,5
200 Kompressor 230 Kompressor	120 145	03/00→04/04 03/00→04/04	← → 03/04		4	13.8190-0330.1 990134	M12x1,5
320	160	03/00→04/04	← 04/00→ 03/04		4	13.8190-0330.1 990134	M12x1,5
 Bremsschlauch							
200 200 Kompressor 230 Kompressor	100 141 142	09/96→03/00 10/96→03/00 09/96→03/00	← →		2	83.7705-0386.3 330828	L= 385
200 Kompressor 230 Kompressor	120 145	03/00→04/04 03/00→04/04	← → 03/04 → 03/04		2	83.7705-0386.3 330828	L= 385
32 AMG Kompressor	260	03/01→04/04	→ 03/04		2	24.5123-0281.3 330877	L= 280
320	160	03/00→04/04	← 04/00→ 03/04 → 04/00→ 03/04		2	83.7705-0386.3 330828	L= 385
					2	24.5123-0281.3 330877	L= 280
MERCEDES-BENZ - SLK (R171) 03/04→12/11							
 Bremssattel							
200 Kompressor →	120	03/04→02/11	← → F 197201; für Fahrzeuge ohne Sportpaket; ☐			24.3571-1739.5 240944	TRW - Halter



	kw					! #		
MERCEDES-BENZ - SLK (R171) 03/04→12/11								
 Bremssattel								
200 Kompressor	120	03/04→02/11	←	→ F 197201; für Fahrzeuge ohne Sportpaket; <input type="checkbox"/>	24.3571-1740.5	240945	TRW - Halter	
			→	→ 01/11; für Fahrzeuge ohne Sportpaket; <input type="checkbox"/>	24.4361-0023.5	230089	ATE	
			→	→ 01/11; für Fahrzeuge ohne Sportpaket; <input type="checkbox"/>	24.4361-0024.5	230090	ATE	
200 Kompressor	135	01/08→02/11	←	→ F 197201; für Fahrzeuge ohne Sportpaket; <input type="checkbox"/>	24.3571-1739.5	240944	TRW - Halter	
			←	→ F 197201; für Fahrzeuge ohne Sportpaket; <input type="checkbox"/>	24.3571-1740.5	240945	TRW - Halter	
			→	→ 01/11; für Fahrzeuge ohne Sportpaket; <input type="checkbox"/>	24.4361-0023.5	230089	ATE	
			→	→ 01/11; für Fahrzeuge ohne Sportpaket; <input type="checkbox"/>	24.4361-0024.5	230090	ATE	
			→	→ 01/11; für Fahrzeuge mit Sportpaket; <input type="checkbox"/>	24.9936-0035.5	230047	ATE	
→	→ 01/11; für Fahrzeuge mit Sportpaket; <input type="checkbox"/>	24.9936-0036.5	230048	ATE				
280	170	01/05→02/11	→	04/05→ 01/11; für Fahrzeuge ohne Sportpaket; <input type="checkbox"/>	24.4361-0023.5	230089	ATE	
			→	04/05→ 01/11; für Fahrzeuge ohne Sportpaket; <input type="checkbox"/>	24.4361-0024.5	230090	ATE	
			→	04/05→ 01/11; für Fahrzeuge mit Sportpaket; <input type="checkbox"/>	24.9936-0035.5	230047	ATE	
			→	04/05→ 01/11; für Fahrzeuge mit Sportpaket; <input type="checkbox"/>	24.9936-0036.5	230048	ATE	
300	170	04/09→02/11	→	→ 01/11; für Fahrzeuge ohne Sportpaket; <input type="checkbox"/>	24.4361-0023.5	230089	ATE	
			→	→ 01/11; für Fahrzeuge ohne Sportpaket; <input type="checkbox"/>	24.4361-0024.5	230090	ATE	
			→	→ 01/11; für Fahrzeuge mit Sportpaket; <input type="checkbox"/>	24.9936-0035.5	230047	ATE	
			→	→ 01/11; für Fahrzeuge mit Sportpaket; <input type="checkbox"/>	24.9936-0036.5	230048	ATE	
350	200 - 224	06/04→02/11	→	→ 01/11; <input type="checkbox"/>	24.9936-0035.5	230047	ATE	
			→	→ 01/11; <input type="checkbox"/>	24.9936-0036.5	230048	ATE	
Zubehörsatz, Bremssattel								
200 Kompressor	120 - 135	03/04→02/11	←	→ F 197201; für Fahrzeuge ohne Sportpaket	24.0101-3803.2	260101	TRW	
Schraube, Bremssattel								
55 AMG	265 - 294	06/04→02/11		→ F 194373; - AMG Black Series	13.8190-0330.1	990134	M12x1,5	
 Bremsschlauch								
200 Kompressor	120 - 135	03/04→02/11	←	→ 01/11	2	83.7705-0386.3	330828	L= 385
300	170	04/09→02/11	→	→ 01/11	2	24.5123-0281.3	330877	L= 280
350	200 - 224	06/04→02/11						
55 AMG	265 - 294	06/04→02/11						
280	170	01/05→02/11	←	04/05→ 01/11	2	83.7705-0386.3	330828	L= 385
			→	04/05→ 01/11	2	24.5123-0281.3	330877	L= 280
MERCEDES-BENZ - SLK (R172) 01/11→								
 Bremssattel								
200	135	02/11→	←	für Fahrzeuge ohne Sportpaket; <input type="checkbox"/>	24.3606-1707.5	241207	TRW - Halter	
			←	für Fahrzeuge ohne Sportpaket; <input type="checkbox"/>	24.3606-1708.5	241208	TRW - Halter	
 Bremsschlauch								
200	135	02/11→	←		2	83.7705-0386.3	330828	L= 385
250	150	02/11→						
250 CDI / d	150	01/12→	→		2	83.7713-0294.3	331518	L= 295
300	180	07/15→						
350	225	02/11→						
55 AMG	310	01/12→	←		2	83.7705-0386.3	330828	L= 385

MERCEDES-BENZ - SPRINTER 2-t Bus (B901, B902) 01/95→05/06

Bremssattel

208 CDI	60	04/00→05/06	←	<input type="checkbox"/>	24.3441-1701.5	240331	PER - Halter
208 D	58	02/95→04/00			24.3601-8513.5	240687	ATE - Halter
210 D	75	03/97→04/00					
211 CDI	80	04/00→05/06	←	<input type="checkbox"/>	24.3441-1702.5	240332	PER - Halter
212 D	90	02/95→04/00			24.3601-8514.5	240688	ATE - Halter
213 CDI	95	04/00→05/06					
214	105	02/95→05/06	→	<input type="checkbox"/>	24.3451-8501.5	241145	ATE - Halter
214 NGT	95	02/95→05/06			24.3521-1707.5	240471	BOS - Halter
216 CDI	115	04/00→05/06			24.3521-8501.5	241237	ATE - Halter
			→	<input type="checkbox"/>	24.3521-1708.5	240472	BOS - Halter
					24.3521-8502.5	241238	ATE - Halter

Halter, Bremssattel

208 CDI	60	04/00→05/06	←		11.8170-0510.1	260111	ATE
208 D	58	02/95→04/00					
210 D	75	03/97→04/00	→		11.8170-0407.1	260114	ATE
211 CDI	80	04/00→05/06					
212 D	90	02/95→04/00					
213 CDI	95	04/00→05/06					
214	105	02/95→05/06					
214 NGT	95	02/95→05/06					
216 CDI	115	04/00→05/06					

für Bremsscheibendurchmesser [mm]:
272

Feder, Bremssattel

208 CDI	60	04/00→05/06	←		2	11.8116-0200.1	390505	ATE
208 D	58	02/95→04/00						
210 D	75	03/97→04/00	→		2	11.8116-0172.1	390500	ATE
211 CDI	80	04/00→05/06				11.8116-0191.1	390522	ATE
212 D	90	02/95→04/00						
213 CDI	95	04/00→05/06						
214	105	02/95→05/06						
214 NGT	95	02/95→05/06						
216 CDI	115	04/00→05/06						

Führungshülzensatz, Bremssattel

208 CDI	60	04/00→05/06	←		11.0101-5704.2	260095	ATE
208 D	58	02/95→04/00					
210 D	75	03/97→04/00	→		11.0101-5407.2	260011	ATE
211 CDI	80	04/00→05/06					
212 D	90	02/95→04/00					
213 CDI	95	04/00→05/06					
214	105	02/95→05/06					
214 NGT	95	02/95→05/06					
216 CDI	115	04/00→05/06					

Führungsbolzen, Bremssattel

208 CDI	60	04/00→05/06	←		2	11.8171-0008.1	990049	ATE
208 D	58	02/95→04/00						
210 D	75	03/97→04/00	→		2	11.8171-0008.1	990049	ATE
211 CDI	80	04/00→05/06						
212 D	90	02/95→04/00						
213 CDI	95	04/00→05/06						
214	105	02/95→05/06						
214 NGT	95	02/95→05/06						
216 CDI	115	04/00→05/06						

Bremsschlauch

208 CDI	60	04/00→05/06	←		2	24.5101-0363.3	331757	L= 410
208 D	58	02/95→04/00						
210 D	75	03/97→04/00	→		2	24.5101-0363.3	331757	L= 410
211 CDI	80	04/00→05/06						
212 D	90	02/95→04/00						
213 CDI	95	04/00→05/06						
214	105	02/95→05/06						
214 NGT	95	02/95→05/06						
216 CDI	115	04/00→05/06						

MERCEDES-BENZ - SPRINTER 2-t Kasten (B901, B902) 01/95→05/06

Bremssattel

208 CDI	60	04/00→05/06	←	<input type="checkbox"/>	24.3441-1701.5	240331	PER - Halter
208 D	58 - 60	02/95→04/00			24.3601-8513.5	240687	ATE - Halter
210 D	75	01/97→04/00	←	<input type="checkbox"/>	24.3441-1702.5	240332	PER - Halter
211 CDI	80	04/00→05/06			24.3601-8514.5	240688	ATE - Halter
212 D	90	02/95→04/00					
213 CDI	95	04/00→05/06	→	<input type="checkbox"/>	24.3451-8501.5	241145	ATE - Halter
214	105	02/95→05/06			24.3521-1707.5	240471	BOS - Halter
214 NGT	95	02/95→05/06			24.3521-8501.5	241237	ATE - Halter
216 CDI	115	04/00→05/06					

MERCEDES-BENZ - SPRINTER 2-t Kasten (B901, B902) 01/95→05/06

 **Bremssattel**

208 CDI	60	04/00→05/06	→	☐		24.3521-1708.5	240472	BOS - Halter
208 D	58 - 60	02/95→04/00				24.3521-8502.5	241238	ATE - Halter
210 D	75	01/97→04/00						
211 CDI	80	04/00→05/06						
212 D	90	02/95→04/00						
213 CDI	95	04/00→05/06						
214	105	02/95→05/06						
214 NGT	95	02/95→05/06						
216 CDI	115	04/00→05/06						

Halter, Bremssattel

208 CDI	60	04/00→05/06	←			11.8170-0510.1	260111	ATE
208 D	58 - 60	02/95→04/00						
	60		→		für Bremsscheibendurchmesser [mm]: 272	11.8170-0407.1	260114	ATE
210 D	75	01/97→04/00						
211 CDI	80	04/00→05/06						
212 D	90	02/95→04/00						
213 CDI	95	04/00→05/06						
214	105	02/95→05/06						
214 NGT	95	02/95→05/06						
216 CDI	115	04/00→05/06						

Feder, Bremssattel

208 CDI	60	04/00→05/06	←		2	11.8116-0200.1	390505	ATE
208 D	58 - 60	02/95→04/00						
	60		→		2	11.8116-0172.1	390500	ATE
210 D	75	01/97→04/00				11.8116-0191.1	390522	ATE
211 CDI	80	04/00→05/06						
212 D	90	02/95→04/00						
213 CDI	95	04/00→05/06						
214	105	02/95→05/06						
214 NGT	95	02/95→05/06						
216 CDI	115	04/00→05/06						

Führungshülzensatz, Bremssattel

208 CDI	60	04/00→05/06	←			11.0101-5704.2	260095	ATE
208 D	58 - 60	02/95→04/00						
	60		→			11.0101-5407.2	260011	ATE
210 D	75	01/97→04/00						
211 CDI	80	04/00→05/06						
212 D	90	02/95→04/00						
213 CDI	95	04/00→05/06						
214	105	02/95→05/06						
214 NGT	95	02/95→05/06						
216 CDI	115	04/00→05/06						

Führungsbolzen, Bremssattel

208 CDI	60	04/00→05/06	←		2	11.8171-0008.1	990049	ATE
208 D	58 - 60	02/95→04/00						
	60		→		2	11.8171-0008.1	990049	ATE
210 D	75	01/97→04/00						
211 CDI	80	04/00→05/06						
212 D	90	02/95→04/00						
213 CDI	95	04/00→05/06						
214	105	02/95→05/06						
214 NGT	95	02/95→05/06						
216 CDI	115	04/00→05/06						









 **Bremsschlauch**











208 CDI	60	04/00→05/06	←		2	24.5101-0363.3	331757	L= 410
208 D	58 - 60	02/95→04/00						
	60		→		2	24.5101-0363.3	331757	L= 410
210 D	75	01/97→04/00						
211 CDI	80	04/00→05/06						
212 D	90	02/95→04/00						
213 CDI	95	04/00→05/06						
214	105	02/95→05/06						
214 NGT	95	02/95→05/06						
216 CDI	115	04/00→05/06						













MERCEDES-BENZ - SPRINTER 2-t Pritsche/Fahrgestell (B901, B902) 01/95→05/06











 **Bremssattel**











208 CDI	60	04/00→05/06	←	☐		24.3441-1701.5	240331	PER - Halter
208 D	60	09/96→04/00				24.3601-8513.5	240687	ATE - Halter
210 D	75	01/97→04/00						
211 CDI	80	04/00→05/06	←	☐		24.3441-1702.5	240332	PER - Halter
213 CDI	95	04/00→05/06				24.3601-8514.5	240688	ATE - Halter
214	105	02/95→05/06						
214 NGT	95	02/95→05/06	→	☐		24.3451-8501.5	241145	ATE - Halter
→								







	kw			 	! #		
MERCEDES-BENZ - SPRINTER 2-t Pritsche/Fahrgestell (B901, B902) 01/95→05/06							
 Bremssattel							
216 CDI	115	04/00→05/06	→	☐		24.3521-1707.5 240471 24.3521-8501.5 241237	BOS - Halter ATE - Halter
			→	☐		24.3521-1708.5 240472 24.3521-8502.5 241238	BOS - Halter ATE - Halter
208 D	58	01/95→04/00	←	02/95→; ☐		24.3441-1701.5 240331 24.3601-8513.5 240687	PER - Halter ATE - Halter
			←	02/95→; ☐		24.3441-1702.5 240332 24.3601-8514.5 240688	PER - Halter ATE - Halter
			→	02/95→; ☐		24.3451-8501.5 241145 24.3521-1707.5 240471 24.3521-8501.5 241237	ATE - Halter BOS - Halter ATE - Halter
			→	02/95→; ☐		24.3521-1708.5 240472 24.3521-8502.5 241238	BOS - Halter ATE - Halter
212 D	90	02/95→04/00	←	☐		24.3441-1701.5 240331 24.3601-8513.5 240687	PER - Halter ATE - Halter
			←	☐		24.3441-1702.5 240332 24.3601-8514.5 240688	PER - Halter ATE - Halter
			→	☐		24.3451-8501.5 241145	ATE - Halter
Halter, Bremssattel							
208 CDI	60	04/00→05/06	←			11.8170-0510.1 260111	ATE
208 D	60	09/96→04/00	→				
210 D	75	01/97→04/00	→		für Bremsscheibendurchmesser [mm]: 272	11.8170-0407.1 260114	ATE
211 CDI	80	04/00→05/06					
213 CDI	95	04/00→05/06					
214	105	02/95→05/06					
214 NGT	95	02/95→05/06					
216 CDI	115	04/00→05/06					
208 D	58	01/95→04/00	←	02/95→		11.8170-0510.1 260111	ATE
			→	02/95→; für Bremsscheibendurchmesser [mm]: 272		11.8170-0407.1 260114	ATE
212 D	90	02/95→04/00	←			11.8170-0510.1 260111	ATE
Feder, Bremssattel							
208 CDI	60	04/00→05/06	←			2 11.8116-0200.1 390505	ATE
208 D	60	09/96→04/00	→				
210 D	75	01/97→04/00	→			2 11.8116-0172.1 390500	ATE
211 CDI	80	04/00→05/06				11.8116-0191.1 390522	ATE
213 CDI	95	04/00→05/06					
214	105	02/95→05/06					
214 NGT	95	02/95→05/06					
216 CDI	115	04/00→05/06					
208 D	58	01/95→04/00	←	02/95→		2 11.8116-0200.1 390505	ATE
			→	02/95→		2 11.8116-0172.1 390500 11.8116-0191.1 390522	ATE ATE
212 D	90	02/95→04/00	←			2 11.8116-0200.1 390505	ATE
			→			2 11.8116-0172.1 390500	ATE
Führungshülzensatz, Bremssattel							
208 CDI	60	04/00→05/06	←			11.0101-5704.2 260095	ATE
208 D	60	09/96→04/00	→				
210 D	75	01/97→04/00	→			11.0101-5407.2 260011	ATE
211 CDI	80	04/00→05/06					
212 D	90	02/95→04/00					
213 CDI	95	04/00→05/06					
214	105	02/95→05/06					
214 NGT	95	02/95→05/06					
216 CDI	115	04/00→05/06					
208 D	58	01/95→04/00	←	02/95→		11.0101-5704.2 260095	ATE
			→	02/95→		11.0101-5407.2 260011	ATE
Führungsbolzen, Bremssattel							
208 CDI	60	04/00→05/06	←			2 11.8171-0008.1 990049	ATE
208 D	60	09/96→04/00	→				
210 D	75	01/97→04/00	→			2 11.8171-0008.1 990049	ATE
211 CDI	80	04/00→05/06					
212 D	90	02/95→04/00					
213 CDI	95	04/00→05/06					
214	105	02/95→05/06					
214 NGT	95	02/95→05/06					
→							











	kW			 	! #		
MERCEDES-BENZ - SPRINTER 2-t Pritsche/Fahrgestell (B901, B902) 01/95→05/06							
Führungsbolzen, Bremsattel							
216 CDI	115	04/00→05/06	←		2	11.8171-0008.1 990049	ATE
			→		2	11.8171-0008.1 990049	ATE
208 D	58	01/95→04/00	←	02/95→	2	11.8171-0008.1 990049	ATE
			→	02/95→	2	11.8171-0008.1 990049	ATE
 Bremsschlauch							
208 CDI	60	04/00→05/06	←		2	24.5101-0363.3 331757	L= 410
208 D	60	09/96→04/00	→		2	24.5101-0363.3 331757	L= 410
210 D	75	01/97→04/00	→		2	24.5101-0363.3 331757	L= 410
211 CDI	80	04/00→05/06	→				
212 D	90	02/95→04/00	→				
213 CDI	95	04/00→05/06	→				
214	105	02/95→05/06	→				
214 NGT	95	02/95→05/06	→				
216 CDI	115	04/00→05/06	→				
208 D	58	01/95→04/00	←	02/95→	2	24.5101-0363.3 331757	L= 410
			→	02/95→	2	24.5101-0363.3 331757	L= 410
MERCEDES-BENZ - SPRINTER 3,5-t Bus (B906) 06/06→09/20							
 Bremsattel							
309 CDI	65	04/12→12/19	←	☐		24.3481-1789.5 240753	BRE - Halter
310 CDI	70	03/09→12/16	←	☐		24.3481-1790.5 240754	BRE - Halter
311 CDI	80 - 84	06/06→12/18	←	☐		24.3511-1721.5 240920	BOS - Halter
311 CDI 4x4	80	02/08→12/09	→	☐		24.3511-1722.5 240921	BOS - Halter
313 CDI	95	08/11→12/16	→	☐		24.3511-1722.5 240921	BOS - Halter
313 CDI 4x4	95	08/11→12/16	→	☐			
314 CDI	105	05/16→12/18	→				
314 CDI 4x4	105	05/16→12/18	→				
315 CDI	110	06/06→09/20	→				
315 CDI 4x4	110	02/08→12/09	→				
316	115	09/08→12/18	→				
316 CDI	120	08/11→12/18	→				
316 CDI 4x4	120	08/11→12/18	→				
316 LGT	115	09/08→12/18	→				
316 NGT	115	03/09→12/18	→				
318 CDI	135	02/08→12/09	→				
318 CDI 4x4	135	02/08→12/09	→				
319 CDI / BlueTEC	140	03/09→12/18	→				
319 CDI / BlueTEC 4x4	140	03/09→12/18	→				
324	190	06/06→12/16	→				
 Bremsschlauch							
309 CDI	65	04/12→12/19	←		2	24.5137-0385.3 331089	L= 385
310 CDI	70	03/09→12/16	→		2	24.5137-0490.3 330964	L= 490
311 CDI	80 - 84	06/06→12/18	→				
313 CDI	95	08/11→12/16	→				
314 CDI	105	05/16→12/18	→				
315 CDI	110	06/06→09/20	→				
316	115	09/08→12/18	→				
316 CDI	120	08/11→12/18	→				
316 LGT	115	09/08→12/18	→				
316 NGT	115	03/09→12/18	→				
318 CDI	135	02/08→12/09	→				
319 CDI / BlueTEC	140	03/09→12/18	→				
324	190	06/06→12/16	→				
MERCEDES-BENZ - SPRINTER 3,5-t Kasten (B906) 06/06→09/20							
 Bremsattel							
309 CDI	65	06/06→12/09	←	☐		24.3481-1789.5 240753	BRE - Halter
310 CDI	70	03/09→12/16	←	☐		24.3481-1790.5 240754	BRE - Halter
311 CDI	80 - 84	06/06→12/18	←	☐		24.3511-1721.5 240920	BOS - Halter
311 CDI 4x4	80	02/08→12/09	→	☐		24.3511-1722.5 240921	BOS - Halter
313 CDI	95	06/06→12/16	→	☐		24.3511-1722.5 240921	BOS - Halter
313 CDI 4x4	95	03/09→12/16	→	☐			
314 CDI	105	05/16→12/18	→				
314 CDI 4x4	105	05/16→12/18	→				
315 CDI	110	06/06→09/20	→				
315 CDI 4x4	110	02/08→12/09	→				
316	115	09/08→12/18	→				
316 CDI	120	03/09→12/18	→				
316 CDI 4x4	120	03/09→12/18	→				
316 LGT	115	01/11→12/18	→				
316 NGT	115	09/08→12/18	→				
318 CDI	135	06/06→12/09	→				

	kw			 	! #			
MERCEDES-BENZ - SPRINTER 3,5-t Kasten (B906) 06/06→09/20								
 Bremssattel								
318 CDI 4x4	135	02/08→12/09	←	<input type="checkbox"/>		24.3481-1789.5	240753	BRE - Halter
319 CDI / BlueTEC	140	03/09→12/18	←	<input type="checkbox"/>		24.3481-1790.5	240754	BRE - Halter
319 CDI / BlueTEC 4x4	140	03/09→12/18	←	<input type="checkbox"/>		24.3511-1721.5	240920	BOS - Halter
324	190	06/06→12/16	→	<input type="checkbox"/>		24.3511-1722.5	240921	BOS - Halter
			→	<input type="checkbox"/>				
 Bremsschlauch								
309 CDI	65	06/06→12/09	←		2	24.5137-0385.3	331089	L= 385
310 CDI	70	03/09→12/16	←					
311 CDI	80 -	06/06→12/18	→		2	24.5137-0490.3	330964	L= 490
	84							
313 CDI	95	06/06→12/16						
314 CDI	105	05/16→12/18						
315 CDI	110	06/06→09/20						
316	115	09/08→12/18						
316 CDI	120	03/09→12/18						
316 LGT	115	01/11→12/18						
316 NGT	115	09/08→12/18						
318 CDI	135	06/06→12/09						
319 CDI / BlueTEC	140	03/09→12/18						
324	190	06/06→12/16						
313 CDI	95	05/09→12/16	←		2	24.5137-0385.3	331089	L= 385
			→		2	24.5137-0385.3	331089	L= 385
MERCEDES-BENZ - SPRINTER 3,5-t Kasten (B907, B910) 02/18→								
 Bremsschlauch								
311 CDI RWD	84	02/18→	←		2	24.5137-0385.3	331089	L= 385
314 CDI RWD	105	02/18→12/21	←					
315 CDI RWD	110	06/20→	→		2	24.5137-0385.3	331089	L= 385
316 CDI RWD	120	02/18→12/21	→					
317 CDI RWD	125	06/20→						
319 CDI RWD	140	02/18→						
317 CDI	125	03/22→	←		2	24.5137-0385.3	331089	L= 385
MERCEDES-BENZ - SPRINTER 3,5-t Pritsche/Fahrgestell (B906) 06/06→12/18								
 Bremssattel								
309 CDI	65	06/06→12/09	←	<input type="checkbox"/>		24.3481-1789.5	240753	BRE - Halter
310 CDI	70	03/09→12/16	←	<input type="checkbox"/>		24.3481-1790.5	240754	BRE - Halter
311 CDI	80 -	06/06→12/18	←	<input type="checkbox"/>		24.3511-1721.5	240920	BOS - Halter
	84		→	<input type="checkbox"/>		24.3511-1722.5	240921	BOS - Halter
311 CDI 4x4	80	02/08→12/09	→	<input type="checkbox"/>				
313 CDI	95	06/06→12/16	→	<input type="checkbox"/>				
313 CDI 4x4	95	06/06→12/16	→	<input type="checkbox"/>				
314 CDI	105	04/16→12/18						
314 CDI 4x4	105	05/16→12/18						
315 CDI	110	06/06→12/09						
315 CDI 4x4	110	02/08→12/09						
316	115	09/08→12/18						
316 CDI	120	03/09→12/18						
316 CDI 4x4	120	03/09→12/18						
316 LGT	115	01/11→12/18						
316 NGT	115	09/08→12/18						
318 CDI	135	06/06→12/09						
318 CDI 4x4	135	02/08→12/09						
319 CDI / BlueTEC	140	03/09→12/18						
319 CDI / BlueTEC 4x4	140	03/09→12/18						
324	190	06/06→12/16						
 Bremsschlauch								
309 CDI	65	06/06→12/09	←		2	24.5137-0385.3	331089	L= 385
310 CDI	70	03/09→12/16	←					
311 CDI	80 -	06/06→12/18	→		2	24.5137-0490.3	330964	L= 490
	84							
313 CDI	95	06/06→12/16						
314 CDI	105	04/16→12/18						
315 CDI	110	06/06→12/09						
316	115	09/08→12/18						
316 CDI	120	03/09→12/18						
316 LGT	115	01/11→12/18						
316 NGT	115	09/08→12/18						
318 CDI	135	06/06→12/09						
319 CDI / BlueTEC	140	03/09→12/18						
324	190	06/06→12/16						

	kw			 	! #			
MERCEDES-BENZ - SPRINTER 3,5-t Pritsche/Fahrgestell (B907, B910) 02/18→								
 Bremsschlauch								
311 CDI RWD	84	02/18→	←		2	24.5137-0385.3	331089	L= 385
314 CDI RWD	105	02/18→12/21	→	nicht für erhöhte Nutzlast; nicht für Sonderausstattungscode (SA-Code): CE8; für Fahrzeuge ohne höhergelegtem Fahrwerk	2	24.5137-0385.3	331089	L= 385
315 CDI RWD	110	06/20→						
316 CDI RWD	120	02/18→12/21						
317 CDI RWD	125	06/20→						
319 CDI RWD	140	02/18→						
MERCEDES-BENZ - SPRINTER 3,5-t Tourer Bus (B907) 02/18→								
 Bremsschlauch								
311 CDI	84	02/18→	←		2	24.5137-0385.3	331089	L= 385
314 CDI	105	02/18→12/21	→	für Fahrzeuge ohne höhergelegtem Fahrwerk; nicht für Sonderausstattungscode (SA-Code): CE8	2	24.5137-0385.3	331089	L= 385
315 CDI	110	10/21→						
316 CDI	120	02/18→12/21						
317 CDI	125	10/21→						
319 CDI	140	02/18→						
MERCEDES-BENZ - SPRINTER 3-t Bus (B903) 01/95→05/12								
 Bremssattel								
308 CDI	60	04/00→05/06	←	☐		24.3441-1701.5	240331	PER - Halter
308 D	58 - 60	02/95→04/00	→			24.3601-8513.5	240687	ATE - Halter
	60							
310 D 4x4	75	05/97→08/02	←	☐		24.3441-1702.5	240332	PER - Halter
311 CDI	80	04/00→05/06	→			24.3601-8514.5	240688	ATE - Halter
311 CDI 4x4	80	08/02→05/06						
312 D 2.9	90	02/95→04/00	→			24.3521-1707.5	240471	BOS - Halter
312 D 2.9 4x4	90	05/97→08/02						
313 CDI	95	04/00→05/06	→			24.3521-1708.5	240472	BOS - Halter
313 CDI 4x4	95	08/02→05/06						
314	105	02/95→05/06	→			24.3521-8502.5	241238	ATE - Halter
314 4x4	105	02/95→05/06						
314 NGT	95	02/95→05/06	→					
316 CDI	115	04/00→05/06						
316 CDI 4x4	115	08/02→05/06	→					
Halter, Bremssattel								
308 CDI	60	04/00→05/06	←			11.8170-0510.1	260111	ATE
308 D	58 - 60	02/95→04/00	→			11.8170-0407.1	260114	ATE
	60							
310 D 4x4	75	05/97→08/02	→					
311 CDI	80	04/00→05/06						
311 CDI 4x4	80	08/02→05/06	→					
312 D 2.9	90	02/95→04/00						
312 D 2.9 4x4	90	05/97→08/02	→					
313 CDI	95	04/00→05/06						
313 CDI 4x4	95	08/02→05/06	→					
314	105	02/95→05/06						
314 4x4	105	02/95→05/06	→					
314 NGT	95	02/95→05/06						
316 CDI	115	04/00→05/06	→					
316 CDI 4x4	115	08/02→05/06						
Feder, Bremssattel								
308 CDI	60	04/00→05/06	←		2	11.8116-0200.1	390505	ATE
308 D	58 - 60	02/95→04/00	→			11.8116-0191.1	390522	ATE
	60							
310 D 4x4	75	05/97→08/02	→					
311 CDI	80	04/00→05/06						
311 CDI 4x4	80	08/02→05/06	→					
312 D 2.9	90	02/95→04/00						
312 D 2.9 4x4	90	05/97→08/02	→					
313 CDI	95	04/00→05/06						
313 CDI 4x4	95	08/02→05/06	→					
314	105	02/95→05/06						
314 4x4	105	02/95→05/06	→					
314 NGT	95	02/95→05/06						
316 CDI	115	04/00→05/06	→					
316 CDI 4x4	115	08/02→05/06						
Führungshülzensatz, Bremssattel								
308 CDI	60	04/00→05/06	←			11.0101-5704.2	260095	ATE
308 D	58 - 60	02/95→04/00	→			11.0101-5407.2	260011	ATE
	60							
310 D 4x4	75	05/97→08/02	→					
311 CDI	80	04/00→05/06						
311 CDI 4x4	80	08/02→05/06	→					
312 D 2.9	90	02/95→04/00						
312 D 2.9 4x4	90	05/97→08/02	→					
313 CDI	95	04/00→05/06						
313 CDI 4x4	95	08/02→05/06	→					
314	105	02/95→05/06						
→								

	kW			 	! #		
MERCEDES-BENZ - SPRINTER 3-t Bus (B903) 01/95→05/12							
Führungshülzensatz, Bremsattel							
314 4x4	105	02/95→05/06	←			11.0101-5704.2 260095	ATE
314 NGT	95	02/95→05/06					
316 CDI	115	04/00→05/06	→			11.0101-5407.2 260011	ATE
316 CDI 4x4	115	08/02→05/06					
Führungsbolzen, Bremsattel							
308 CDI	60	04/00→05/06	←		2	11.8171-0008.1 990049	ATE
308 D	58 - 60	02/95→04/00	→		2	11.8171-0008.1 990049	ATE
310 D 4x4	75	05/97→08/02					
311 CDI	80	04/00→05/06					
311 CDI 4x4	80	08/02→05/06					
312 D 2.9	90	02/95→04/00					
312 D 2.9 4x4	90	05/97→08/02					
313 CDI	95	04/00→05/06					
313 CDI 4x4	95	08/02→05/06					
314	105	02/95→05/06					
314 4x4	105	02/95→05/06					
314 NGT	95	02/95→05/06					
316 CDI	115	04/00→05/06					
316 CDI 4x4	115	08/02→05/06					
 Bremschlauch							
308 CDI	60	04/00→05/06	←		2	24.5101-0363.3 331757	L= 410
308 D	58 - 60	02/95→04/00				24.5237-0490.3 330672	L= 490
310 D 4x4	75	05/97→08/02	→		2	24.5101-0363.3 331757	L= 410
311 CDI	80	04/00→05/06				83.6105-0510.3 330622	L= 510
311 CDI 4x4	80	08/02→05/06					
312 D 2.9	90	02/95→04/00	→	am Bremsattel	2	24.5237-0235.3 330781	L= 235
312 D 2.9 4x4	90	05/97→08/02					
313 CDI	95	04/00→05/06					
313 CDI 4x4	95	08/02→05/06					
314	105	02/95→05/06					
314 4x4	105	02/95→05/06					
314 NGT	95	02/95→05/06					
316 CDI	115	04/00→05/06					
316 CDI 4x4	115	08/02→05/06					
MERCEDES-BENZ - SPRINTER 3-t Bus (B906) 06/06→12/19							
 Bremsattel							
209 CDI	65	04/12→12/19	←	<input type="checkbox"/>		24.3481-1789.5 240753	BRE - Halter
210 CDI	70	03/09→12/16	←	<input type="checkbox"/>		24.3481-1790.5 240754	BRE - Halter
211 CDI	80 - 84	06/06→12/18	→	<input type="checkbox"/>		24.3511-1721.5 240920	BOS - Halter
213 CDI	95	06/06→12/16	→	<input type="checkbox"/>		24.3511-1722.5 240921	BOS - Halter
214 CDI	105	04/16→12/18					
215 CDI	110	06/06→12/09					
216	115	03/09→12/18					
216 CDI	120	06/09→12/18					
218 CDI	135	04/12→12/18					
224	190	06/06→12/13					
 Bremschlauch							
209 CDI	65	04/12→12/19	←		2	24.5137-0385.3 331089	L= 385
210 CDI	70	03/09→12/16					
211 CDI	80 - 84	06/06→12/18	→		2	24.5137-0490.3 330964	L= 490
213 CDI	95	06/06→12/16					
214 CDI	105	04/16→12/18					
215 CDI	110	06/06→12/09					
216	115	03/09→12/18					
216 CDI	120	06/09→12/18					
218 CDI	135	04/12→12/18					
224	190	06/06→12/13					
MERCEDES-BENZ - SPRINTER 3-t Kasten (B903) 01/95→05/12							
 Bremsattel							
308 CDI	60	04/00→05/06	←	<input type="checkbox"/>		24.3441-1701.5 240331	PER - Halter
308 D 2.3	58 - 60	02/95→04/00				24.3601-8513.5 240687	ATE - Halter
310 D 2.9	75	02/95→04/00	←	<input type="checkbox"/>		24.3441-1702.5 240332	PER - Halter
311 CDI	80	04/00→05/06				24.3601-8514.5 240688	ATE - Halter
311 CDI 4x4	80	08/02→05/06					
312 D 2.9	90	02/95→04/00	→	<input type="checkbox"/>		24.3521-1707.5 240471	BOS - Halter
312 D 2.9 4x4	90	05/97→08/02				24.3521-8501.5 241237	ATE - Halter
313 CDI	95	04/00→05/06	→	<input type="checkbox"/>		24.3521-1708.5 240472	BOS - Halter
313 CDI 4x4	95	08/02→05/06				24.3521-8502.5 241238	ATE - Halter
314	105	02/95→05/06					
314 4x4	105	02/95→05/06					

	kw				! #		
MERCEDES-BENZ - SPRINTER 3-t Kasten (B903) 01/95→05/12							
Bremssattel							
314 NGT	95	02/95→05/06	←	<input type="checkbox"/>		24.3441-1701.5 240331	PER - Halter
316 CDI	115	04/00→05/06				24.3601-8513.5 240687	ATE - Halter
316 CDI 4x4	115	02/01→05/06	←	<input type="checkbox"/>		24.3441-1702.5 240332	PER - Halter
						24.3601-8514.5 240688	ATE - Halter
			→	<input type="checkbox"/>		24.3521-1707.5 240471	BOS - Halter
			→	<input type="checkbox"/>		24.3521-8501.5 241237	ATE - Halter
			→	<input type="checkbox"/>		24.3521-1708.5 240472	BOS - Halter
						24.3521-8502.5 241238	ATE - Halter
Halter, Bremssattel							
308 CDI	60	04/00→05/06	←			11.8170-0510.1 260111	ATE
308 D 2.3	58 - 60	02/95→04/00	→		für Bremsscheibendurchmesser [mm]: 272	11.8170-0407.1 260114	ATE
310 D 2.9	75	02/95→04/00					
311 CDI	80	04/00→05/06					
311 CDI 4x4	80	08/02→05/06					
312 D 2.9	90	02/95→04/00					
312 D 2.9 4x4	90	05/97→08/02					
313 CDI	95	04/00→05/06					
313 CDI 4x4	95	08/02→05/06					
314	105	02/95→05/06					
314 4x4	105	02/95→05/06					
314 NGT	95	02/95→05/06					
316 CDI	115	04/00→05/06					
316 CDI 4x4	115	02/01→05/06					
Feder, Bremssattel							
308 CDI	60	04/00→05/06	←		2	11.8116-0200.1 390505	ATE
308 D 2.3	58 - 60	02/95→04/00	→		2	11.8116-0191.1 390522	ATE
310 D 2.9	75	02/95→04/00					
311 CDI	80	04/00→05/06					
311 CDI 4x4	80	08/02→05/06					
312 D 2.9	90	02/95→04/00					
312 D 2.9 4x4	90	05/97→08/02					
313 CDI	95	04/00→05/06					
313 CDI 4x4	95	08/02→05/06					
314	105	02/95→05/06					
314 4x4	105	02/95→05/06					
314 NGT	95	02/95→05/06					
316 CDI	115	04/00→05/06					
316 CDI 4x4	115	02/01→05/06					
Führungshülzensatz, Bremssattel							
308 CDI	60	04/00→05/06	←			11.0101-5704.2 260095	ATE
308 D 2.3	58 - 60	02/95→04/00	→			11.0101-5407.2 260011	ATE
310 D 2.9	75	02/95→04/00					
311 CDI	80	04/00→05/06					
311 CDI 4x4	80	08/02→05/06					
312 D 2.9	90	02/95→04/00					
312 D 2.9 4x4	90	05/97→08/02					
313 CDI	95	04/00→05/06					
313 CDI 4x4	95	08/02→05/06					
314	105	02/95→05/06					
314 4x4	105	02/95→05/06					
314 NGT	95	02/95→05/06					
316 CDI	115	04/00→05/06					
316 CDI 4x4	115	02/01→05/06					
Führungsbolzen, Bremssattel							
308 CDI	60	04/00→05/06	←		2	11.8171-0008.1 990049	ATE
308 D 2.3	58 - 60	02/95→04/00	→		2	11.8171-0008.1 990049	ATE
310 D 2.9	75	02/95→04/00					
311 CDI	80	04/00→05/06					
311 CDI 4x4	80	08/02→05/06					
312 D 2.9	90	02/95→04/00					
312 D 2.9 4x4	90	05/97→08/02					
313 CDI	95	04/00→05/06					
313 CDI 4x4	95	08/02→05/06					
314	105	02/95→05/06					
314 4x4	105	02/95→05/06					
314 NGT	95	02/95→05/06					
316 CDI	115	04/00→05/06					
316 CDI 4x4	115	02/01→05/06					
Bremsschlauch							
308 CDI	60	04/00→05/06	←		2	24.5101-0363.3 331757	L= 410
→							

	kW			 	! #		
MERCEDES-BENZ - SPRINTER 3-t Kasten (B903) 01/95→05/12							
 Bremsschlauch							
308 D 2.3	58 - 60	02/95→04/00	←			24.5237-0490.3 330672	L= 490
310 D 2.9	75	02/95→04/00	→		2	24.5101-0363.3 331757	L= 410
311 CDI	80	04/00→05/06				83.6105-0510.3 330622	L= 510
311 CDI 4x4	80	08/02→05/06	→	am Bremssattel	2	24.5237-0235.3 330781	L= 235
312 D 2.9	90	02/95→04/00					
312 D 2.9 4x4	90	05/97→08/02					
313 CDI	95	04/00→05/06					
313 CDI 4x4	95	08/02→05/06					
314	105	02/95→05/06					
314 4x4	105	02/95→05/06					
314 NGT	95	02/95→05/06					
316 CDI	115	04/00→05/06					
316 CDI 4x4	115	02/01→05/06					
MERCEDES-BENZ - SPRINTER 3-t Kasten (B906) 06/06→12/18							
 Bremssattel							
209 CDI	65	06/06→12/09	←	<input type="checkbox"/>		24.3481-1789.5 240753	BRE - Halter
210 CDI	70	03/09→12/16					
211 CDI	80 - 84	06/06→12/18	←	<input type="checkbox"/>		24.3481-1790.5 240754	BRE - Halter
213 CDI	95	06/06→12/16	→	<input type="checkbox"/>		24.3511-1721.5 240920	BOS - Halter
214 CDI	105	04/16→12/18	→	<input type="checkbox"/>		24.3511-1722.5 240921	BOS - Halter
215 CDI	110	06/06→12/09					
216	115	09/08→12/18					
216 CDI	120	03/09→12/18					
218 CDI	135	06/06→12/09					
219 CDI / BlueTEC	140	03/09→12/18					
224	190	06/06→12/16					
 Bremsschlauch							
209 CDI	65	06/06→12/09	←		2	24.5137-0385.3 331089	L= 385
210 CDI	70	03/09→12/16					
211 CDI	80 - 84	06/06→12/18	→		2	24.5137-0490.3 330964	L= 490
213 CDI	95	06/06→12/16					
214 CDI	105	04/16→12/18					
215 CDI	110	06/06→12/09					
216	115	09/08→12/18					
216 CDI	120	03/09→12/18					
218 CDI	135	06/06→12/09					
219 CDI / BlueTEC	140	03/09→12/18					
224	190	06/06→12/16					
MERCEDES-BENZ - SPRINTER 3-t Pritsche/Fahrgestell (B903) 01/95→05/12							
 Bremssattel							
308 CDI	60	04/00→05/06	←	<input type="checkbox"/>		24.3441-1701.5 240331	PER - Halter
308 D 2.3	58 - 60	02/95→04/00				24.3601-8513.5 240687	ATE - Halter
310 D 2.9	75	01/97→04/00	←	<input type="checkbox"/>		24.3441-1702.5 240332	PER - Halter
311 CDI	80	04/00→05/06				24.3601-8514.5 240688	ATE - Halter
311 CDI 4x4	80	04/00→05/06	→	<input type="checkbox"/>		24.3521-1707.5 240471	BOS - Halter
312 D 2.9	85 - 90	02/95→09/01				24.3521-8501.5 241237	ATE - Halter
313 CDI	95	04/00→05/06	→	<input type="checkbox"/>		24.3521-1708.5 240472	BOS - Halter
313 CDI 4x4	95	04/00→05/06				24.3521-8502.5 241238	ATE - Halter
314	105	02/95→05/06					
314 4x4	105	02/95→05/06					
314 NGT	95	02/95→05/06					
316 CDI	115	04/00→05/06					
316 CDI 4x4	115	08/02→05/06					
Halter, Bremssattel							
308 CDI	60	04/00→05/06	←			11.8170-0510.1 260111	ATE
308 D 2.3	58 - 60	02/95→04/00	→			11.8170-0407.1 260114	ATE
310 D 2.9	75	01/97→04/00					
311 CDI	80	04/00→05/06					
311 CDI 4x4	80	04/00→05/06					
312 D 2.9	85 - 90	02/95→09/01					
313 CDI	95	04/00→05/06					
313 CDI 4x4	95	04/00→05/06					
314	105	02/95→05/06					
314 4x4	105	02/95→05/06					
314 NGT	95	02/95→05/06					
316 CDI	115	04/00→05/06					
316 CDI 4x4	115	08/02→05/06					
			→				

MERCEDES-BENZ - SPRINTER 3-t Pritsche/Fahrgestell (B903) 01/95→05/12

Feder, Bremssattel

308 CDI	60	04/00→05/06	←		2	11.8116-0200.1	390505	ATE
308 D 2.3	58 - 60	02/95→04/00	→		2	11.8116-0191.1	390522	ATE
310 D 2.9	75	01/97→04/00						
311 CDI	80	04/00→05/06						
311 CDI 4x4	80	04/00→05/06						
312 D 2.9	85 - 90	02/95→09/01						
313 CDI	95	04/00→05/06						
313 CDI 4x4	95	04/00→05/06						
314	105	02/95→05/06						
314 4x4	105	02/95→05/06						
314 NGT	95	02/95→05/06						
316 CDI	115	04/00→05/06						
316 CDI 4x4	115	08/02→05/06						

Führungshülzensatz, Bremssattel

308 CDI	60	04/00→05/06	←			11.0101-5704.2	260095	ATE
308 D 2.3	58 - 60	02/95→04/00	→			11.0101-5407.2	260011	ATE
310 D 2.9	75	01/97→04/00						
311 CDI	80	04/00→05/06						
311 CDI 4x4	80	04/00→05/06						
312 D 2.9	85 - 90	02/95→09/01						
313 CDI	95	04/00→05/06						
313 CDI 4x4	95	04/00→05/06						
314	105	02/95→05/06						
314 4x4	105	02/95→05/06						
314 NGT	95	02/95→05/06						
316 CDI	115	04/00→05/06						
316 CDI 4x4	115	08/02→05/06						

Führungsbolzen, Bremssattel

308 CDI	60	04/00→05/06	←		2	11.8171-0008.1	990049	ATE
308 D 2.3	58 - 60	02/95→04/00	→		2	11.8171-0008.1	990049	ATE
310 D 2.9	75	01/97→04/00						
311 CDI	80	04/00→05/06						
311 CDI 4x4	80	04/00→05/06						
312 D 2.9	85 - 90	02/95→09/01						
313 CDI	95	04/00→05/06						
313 CDI 4x4	95	04/00→05/06						
314	105	02/95→05/06						
314 4x4	105	02/95→05/06						
314 NGT	95	02/95→05/06						
316 CDI	115	04/00→05/06						
316 CDI 4x4	115	08/02→05/06						















 **Bremsschlauch**













308 CDI	60	04/00→05/06	←		2	24.5101-0363.3	331757	L= 410
308 D 2.3	58 - 60	02/95→04/00	→			24.5237-0490.3	330672	L= 490
310 D 2.9	75	01/97→04/00	→		2	24.5101-0363.3	331757	L= 410
311 CDI	80	04/00→05/06				83.6105-0510.3	330622	L= 510
311 CDI 4x4	80	04/00→05/06	→	am Bremssattel	2	24.5237-0235.3	330781	L= 235
312 D 2.9	85 - 90	02/95→09/01						
313 CDI	95	04/00→05/06						
313 CDI 4x4	95	04/00→05/06						
314	105	02/95→05/06						
314 4x4	105	02/95→05/06						
314 NGT	95	02/95→05/06						
316 CDI	115	04/00→05/06						
316 CDI 4x4	115	08/02→05/06						







MERCEDES-BENZ - SPRINTER 3-t Pritsche/Fahrgestell (B906) 06/06→12/18







 **Bremssattel**







209 CDI	65	06/06→12/09	←	<input type="checkbox"/>		24.3481-1789.5	240753	BRE - Halter
210 CDI	70	03/09→12/16	←	<input type="checkbox"/>		24.3481-1790.5	240754	BRE - Halter
211 CDI	80 - 84	06/06→12/18	→	<input type="checkbox"/>		24.3511-1721.5	240920	BOS - Halter
213 CDI	95	06/06→12/16	→	<input type="checkbox"/>		24.3511-1722.5	240921	BOS - Halter
214 CDI	105	04/16→12/18	→	<input type="checkbox"/>				
215 CDI	110	06/06→12/09						
216	115	09/08→12/18						
216 CDI	120	03/09→12/18						
218 CDI	135	06/06→12/09						
219 CDI / BlueTEC	140	03/09→12/18						
224	190	06/06→12/16						
→								













	kw					! #			
MERCEDES-BENZ - SPRINTER 3-t Pritsche/Fahrgestell (B906) 06/06→12/18									
 Bremsschlauch									
209 CDI	65	06/06→12/09	←			2	24.5137-0385.3	331089	L= 385
210 CDI	70	03/09→12/16							
211 CDI	80 - 84	06/06→12/18	→			2	24.5137-0490.3	330964	L= 490
213 CDI	95	06/06→12/16							
214 CDI	105	04/16→12/18							
215 CDI	110	06/06→12/09							
216	115	09/08→12/18							
216 CDI	120	03/09→12/18							
218 CDI	135	06/06→12/09							
219 CDI / BlueTEC	140	03/09→12/18							
224	190	06/06→12/16							
MERCEDES-BENZ - SPRINTER 3-t Pritsche/Fahrgestell (B910, B907) 02/18→									
 Bremsschlauch									
211 CDI RWD	84	02/18→	←			2	24.5137-0385.3	331089	L= 385
214 CDI RWD	105	02/18→12/21							
215 CDI RWD	110	06/20→	→		nicht für erhöhte Nutzlast; nicht für Sonderausstattungscode (SA-Code): CE8; für Fahrzeuge ohne höhergelegtem Fahrwerk	2	24.5137-0385.3	331089	L= 385
216 CDI RWD	120	02/18→12/21							
217 CDI RWD	125	06/20→							
MERCEDES-BENZ - SPRINTER 3-t Tourer Bus (B907) 02/18→									
 Bremsschlauch									
211 CDI	84	02/18→	←			2	24.5137-0385.3	331089	L= 385
214 CDi	105	02/18→12/21							
215 CDi	110	10/21→	→		für Fahrzeuge ohne höhergelegtem Fahrwerk; nicht für Sonderausstattungscode (SA-Code): CE8	2	24.5137-0385.3	331089	L= 385
216 CDi	120	02/18→12/21							
217 CDi	125	10/21→							
MERCEDES-BENZ - SPRINTER 4,6-t Bus (B906) 06/06→09/20									
 Bremssattel									
415 CDI	110	06/06→09/20	←	<input type="checkbox"/>			24.3521-8503.5	241461	ATE - Halter
			←	<input type="checkbox"/>			24.3521-8504.5	241462	ATE - Halter
			→	<input type="checkbox"/>			24.3481-1817.5	241169	BOS - Halter
			→	<input type="checkbox"/>			24.3481-1818.5	241170	BOS - Halter
 Bremsschlauch									
415 CDI	110	06/06→09/20	←			2	24.5137-0385.3	331089	L= 385
			→		nicht für Reifenabmessung: 285/65	2	24.5131-0415.3	331238	L= 415
			→		für Reifenabmessung: 285/65	2	24.5137-0470.3	331090	L= 470
MERCEDES-BENZ - SPRINTER 4,6-t Kasten (B906) 06/06→09/20									
 Bremssattel									
411 CDI	80 - 84	06/09→12/18	←	<input type="checkbox"/>			24.3521-8503.5	241461	ATE - Halter
413 CDI	95	06/06→12/16	←	<input type="checkbox"/>			24.3521-8504.5	241462	ATE - Halter
414 CDI	105	05/16→12/18	→	<input type="checkbox"/>			24.3481-1817.5	241169	BOS - Halter
414 CDI 4x4	105	05/16→12/18	→	<input type="checkbox"/>			24.3481-1818.5	241170	BOS - Halter
415 CDI	110	06/09→12/09	→	<input type="checkbox"/>					
416 CDI	120	03/09→12/18							
416 CDI 4x4	120	11/13→12/18							
418 CDI	135	06/09→05/16							
419 CDI	140	03/09→12/18							
424	190	06/06→12/16							
 Bremsschlauch									
411 CDI	80 - 84	06/09→12/18	←			2	24.5137-0385.3	331089	L= 385
413 CDI	95	06/06→12/16	→		nicht für Reifenabmessung: 285/65	2	24.5131-0415.3	331238	L= 415
414 CDI	105	05/16→12/18	→		für Reifenabmessung: 285/65	2	24.5137-0470.3	331090	L= 470
415 CDI	110	06/09→12/09							
416 CDI	120	03/09→12/18							
418 CDI	135	06/09→05/16							
419 CDI	140	03/09→12/18							
424	190	06/06→12/16							
414 CDI 4x4	105	05/16→12/18	→		nicht für Reifenabmessung: 285/65	2	24.5131-0415.3	331238	L= 415
416 CDI 4x4	120	11/13→12/18	→		für Reifenabmessung: 285/65	2	24.5137-0470.3	331090	L= 470













	kW					! #		
MERCEDES-BENZ - SPRINTER 4,6-t Pritsche/Fahrgestell (B906) 06/06—09/20								
 Bremssattel								
411 CDI	80 - 84	06/09→12/18	←	<input type="checkbox"/>			24.3521-8503.5 241461	ATE - Halter
413 CDI	95	06/06→12/16	←	<input type="checkbox"/>			24.3521-8504.5 241462	ATE - Halter
414 CDI	105	05/16→12/18	→	<input type="checkbox"/>			24.3481-1817.5 241169	BOS - Halter
415 CDI	110	06/06→09/20						
416 CDI	120	03/09→12/18	→	<input type="checkbox"/>			24.3481-1818.5 241170	BOS - Halter
418 CDI	135	06/06→12/09						
419 CDI	140	03/09→12/18						
424	190	06/06→12/16						
 Bremsschlauch								
411 CDI	80 - 84	06/09→12/18	←			2	24.5137-0385.3 331089	L= 385
413 CDI	95	06/06→12/16	→		nicht für Reifenabmessung: 285/65	2	24.5131-0415.3 331238	L= 415
414 CDI	105	05/16→12/18	→		für Reifenabmessung: 285/65	2	24.5137-0470.3 331090	L= 470
415 CDI	110	06/06→09/20						
416 CDI	120	03/09→12/18						
418 CDI	135	06/06→12/09						
419 CDI	140	03/09→12/18						
424	190	06/06→12/16						
MERCEDES-BENZ - SPRINTER 4-t Bus (B904) 02/96→05/06								
 Bremssattel								
408 CDI	60	04/00→05/06	←	<input type="checkbox"/>			24.3441-1701.5 240331	PER - Halter
411 CDI	80	04/00→05/06					24.3601-8513.5 240687	ATE - Halter
413 CDI	95	04/00→05/06						
414	105	02/96→05/06	←	<input type="checkbox"/>			24.3441-1702.5 240332	PER - Halter
416 CDI	115	04/00→05/06					24.3601-8514.5 240688	ATE - Halter
			→	<input type="checkbox"/>			24.3441-1701.5 240331	PER - Halter
			→	<input type="checkbox"/>			24.3441-1702.5 240332	PER - Halter
Halter, Bremssattel								
408 CDI	60	04/00→05/06	←				11.8170-0510.1 260111	ATE
411 CDI	80	04/00→05/06						
413 CDI	95	04/00→05/06						
414	105	02/96→05/06						
416 CDI	115	04/00→05/06						
Feder, Bremssattel								
408 CDI	60	04/00→05/06	←			2	11.8116-0200.1 390505	ATE
411 CDI	80	04/00→05/06						
413 CDI	95	04/00→05/06						
414	105	02/96→05/06						
416 CDI	115	04/00→05/06						
Führungshülzensatz, Bremssattel								
408 CDI	60	04/00→05/06	←				11.0101-5704.2 260095	ATE
411 CDI	80	04/00→05/06						
413 CDI	95	04/00→05/06						
414	105	02/96→05/06						
416 CDI	115	04/00→05/06						
Führungsbolzen, Bremssattel								
408 CDI	60	04/00→05/06	←			2	11.8171-0008.1 990049	ATE
411 CDI	80	04/00→05/06						
413 CDI	95	04/00→05/06						
414	105	02/96→05/06						
416 CDI	115	04/00→05/06						
 Bremsschlauch								
408 CDI	60	04/00→05/06	←			2	24.5101-0363.3 331757	L= 410
411 CDI	80	04/00→05/06					24.5237-0490.3 330672	L= 490
413 CDI	95	04/00→05/06						
414	105	02/96→05/06	→			2	24.5101-0363.3 331757	L= 410
416 CDI	115	04/00→05/06					83.6105-0510.3 330622	L= 510
			→		am Bremssattel	2	24.5237-0235.3 330781	L= 235
MERCEDES-BENZ - SPRINTER 4-t Kasten (B904) 02/95→05/12								
 Bremssattel								
408 CDI	60	04/00→05/06	←	<input type="checkbox"/>			24.3441-1701.5 240331	PER - Halter
408 D	58	02/96→05/06					24.3601-8513.5 240687	ATE - Halter
410 D 4x4	75	05/97→05/06						
411 CDI	80	04/00→05/06	←	<input type="checkbox"/>			24.3441-1702.5 240332	PER - Halter
411 CDI 4x4	80	04/00→05/06					24.3601-8514.5 240688	ATE - Halter
412 D	85 - 90	02/96→05/06	→	<input type="checkbox"/>			24.3441-1701.5 240331	PER - Halter
→								











	kW			 	! #		
MERCEDES-BENZ - SPRINTER 4-t Kasten (B904) 02/95→05/12							
Bremssattel							
412 D 4x4	85 - 90	05/97→05/06	→	☐		24.3441-1702.5 240332	PER - Halter
413 CDI	95	04/00→05/06					
413 CDI 4x4	95	04/00→05/06					
414	105	02/96→05/06					
414 4x4	105	05/97→05/06					
414 D 4x4	90	05/97→05/06					
414 NGT	95	02/95→05/06					
416 CDI	115	04/00→05/06					
416 CDI 4x4	115	04/00→05/06					
410 D	75	02/96→05/06	←	09/96→; ☐		24.3441-1701.5 240331	PER - Halter
						24.3601-8513.5 240687	ATE - Halter
			←	09/96→; ☐		24.3441-1702.5 240332	PER - Halter
						24.3601-8514.5 240688	ATE - Halter
			→	09/96→; ☐		24.3441-1701.5 240331	PER - Halter
			→	09/96→; ☐		24.3441-1702.5 240332	PER - Halter
Halter, Bremssattel							
408 CDI	60	04/00→05/06	←			11.8170-0510.1 260111	ATE
408 D	58	02/96→05/06					
410 D 4x4	75	05/97→05/06					
411 CDI	80	04/00→05/06					
411 CDI 4x4	80	04/00→05/06					
412 D	85 - 90	02/96→05/06					
412 D 4x4	85 - 90	05/97→05/06					
413 CDI	95	04/00→05/06					
413 CDI 4x4	95	04/00→05/06					
414	105	02/96→05/06					
414 4x4	105	05/97→05/06					
414 D 4x4	90	05/97→05/06					
414 NGT	95	02/95→05/06					
416 CDI	115	04/00→05/06					
416 CDI 4x4	115	04/00→05/06					
410 D	75	02/96→05/06	←	09/96→		11.8170-0510.1 260111	ATE
Feder, Bremssattel							
408 CDI	60	04/00→05/06	←		2	11.8116-0200.1 390505	ATE
408 D	58	02/96→05/06					
410 D 4x4	75	05/97→05/06					
411 CDI	80	04/00→05/06					
411 CDI 4x4	80	04/00→05/06					
412 D	85 - 90	02/96→05/06					
412 D 4x4	85 - 90	05/97→05/06					
413 CDI	95	04/00→05/06					
413 CDI 4x4	95	04/00→05/06					
414	105	02/96→05/06					
414 4x4	105	05/97→05/06					
414 D 4x4	90	05/97→05/06					
414 NGT	95	02/95→05/06					
416 CDI	115	04/00→05/06					
416 CDI 4x4	115	04/00→05/06					
410 D	75	02/96→05/06	←	09/96→	2	11.8116-0200.1 390505	ATE
Führungshülzensatz, Bremssattel							
408 CDI	60	04/00→05/06	←			11.0101-5704.2 260095	ATE
408 D	58	02/96→05/06					
410 D 4x4	75	05/97→05/06					
411 CDI	80	04/00→05/06					
411 CDI 4x4	80	04/00→05/06					
412 D	85 - 90	02/96→05/06					
412 D 4x4	85 - 90	05/97→05/06					
413 CDI	95	04/00→05/06					
413 CDI 4x4	95	04/00→05/06					
414	105	02/96→05/06					
414 4x4	105	05/97→05/06					
414 D 4x4	90	05/97→05/06					
414 NGT	95	02/95→05/06					
416 CDI	115	04/00→05/06					
416 CDI 4x4	115	04/00→05/06					
410 D	75	02/96→05/06	←	09/96→		11.0101-5704.2 260095	ATE
→							













	kW					! #		
MERCEDES-BENZ - SPRINTER 4-t Kasten (B904) 02/95→05/12								
Führungsbolzen, Bremsattel								
408 CDI	60	04/00→05/06	←			2	11.8171-0008.1 990049	ATE
408 D	58	02/96→05/06						
410 D 4x4	75	05/97→05/06						
411 CDI	80	04/00→05/06						
411 CDI 4x4	80	04/00→05/06						
412 D	85 - 90	02/96→05/06						
412 D 4x4	85 - 90	05/97→05/06						
413 CDI	95	04/00→05/06						
413 CDI 4x4	95	04/00→05/06						
414	105	02/96→05/06						
414 4x4	105	05/97→05/06						
414 D 4x4	90	05/97→05/06						
414 NGT	95	02/95→05/06						
416 CDI	115	04/00→05/06						
416 CDI 4x4	115	04/00→05/06						
410 D	75	02/96→05/06	←	09/96→		2	11.8171-0008.1 990049	ATE
Bremsschlauch								
408 CDI	60	04/00→05/06	←			2	24.5101-0363.3 331757	L= 410
408 D	58	02/96→05/06					24.5237-0490.3 330672	L= 490
410 D 4x4	75	05/97→05/06						
411 CDI	80	04/00→05/06	→			2	24.5101-0363.3 331757	L= 410
411 CDI 4x4	80	04/00→05/06					83.6105-0510.3 330622	L= 510
412 D	85 - 90	02/96→05/06	→	am Bremsattel		2	24.5237-0235.3 330781	L= 235
412 D 4x4	85 - 90	05/97→05/06						
413 CDI	95	04/00→05/06						
413 CDI 4x4	95	04/00→05/06						
414	105	02/96→05/06						
414 4x4	105	05/97→05/06						
414 D 4x4	90	05/97→05/06						
414 NGT	95	02/95→05/06						
416 CDI	115	04/00→05/06						
416 CDI 4x4	115	04/00→05/06						
410 D	75	02/96→05/06	←	09/96→		2	24.5101-0363.3 331757	L= 410
							24.5237-0490.3 330672	L= 490
			→	09/96→		2	24.5101-0363.3 331757	L= 410
							83.6105-0510.3 330622	L= 510
			→	09/96→; am Bremsattel		2	24.5237-0235.3 330781	L= 235
MERCEDES-BENZ - SPRINTER 4-t Kasten (B907, B910) 02/18→								
Bremsschlauch								
411 CDI RWD	84	02/18→	←			2	24.5137-0385.3 331089	L= 385
414 CDI RWD	105	02/18→12/21						
415 CDI RWD	110	10/21→	→	für Fahrzeuge ohne höhergelegtem Fahrwerk; nicht für Sonderausstattungscode (SA-Code): CE8		2	24.5137-0385.3 331089	L= 385
416 CDI RWD	120	02/18→12/21						
417 CDI RWD	125	06/20→						
419 CDI RWD	140	02/18→						
MERCEDES-BENZ - SPRINTER 4-t Pritsche/Fahrgestell (B904) 02/95→05/12								
Bremsattel								
408 CDI	60	04/00→05/06	←				24.3441-1701.5 240331	PER - Halter
408 D	58	02/96→05/06					24.3601-8513.5 240687	ATE - Halter
410 D 4x4	75	05/97→05/06						
411 CDI	80	04/00→05/06	←				24.3441-1702.5 240332	PER - Halter
411 CDI 4x4	80	04/00→05/06					24.3601-8514.5 240688	ATE - Halter
412 D	85 - 90	02/96→05/06	→				24.3441-1701.5 240331	PER - Halter
412 D 4x4	85 - 90	05/97→05/06	→				24.3441-1702.5 240332	PER - Halter
413 CDI	95	04/00→05/06						
413 CDI 4x4	95	04/00→05/06						
414	105	02/95→05/06						
414 4x4	105	05/97→05/06						
416 CDI	115	04/00→05/06						
416 CDI 4x4	115	04/00→05/06						
410 D	75	02/96→05/06	←	09/96→; <input type="checkbox"/>			24.3441-1701.5 240331	PER - Halter
							24.3601-8513.5 240687	ATE - Halter
			←	09/96→; <input type="checkbox"/>			24.3441-1702.5 240332	PER - Halter
							24.3601-8514.5 240688	ATE - Halter
			→	09/96→; <input type="checkbox"/>			24.3441-1701.5 240331	PER - Halter
			→	09/96→; <input type="checkbox"/>			24.3441-1702.5 240332	PER - Halter

	kW			 	! #		
MERCEDES-BENZ - SPRINTER 4-t Pritsche/Fahrgestell (B904) 02/95→05/12							
Halter, Bremssattel							
408 CDI	60	04/00→05/06	←			11.8170-0510.1	260111 ATE
408 D	58	02/96→05/06					
410 D 4x4	75	05/97→05/06					
411 CDI	80	04/00→05/06					
411 CDI 4x4	80	04/00→05/06					
412 D	85 - 90	02/96→05/06					
412 D 4x4	85 - 90	05/97→05/06					
413 CDI	95	04/00→05/06					
413 CDI 4x4	95	04/00→05/06					
414	105	02/95→05/06					
414 4x4	105	05/97→05/06					
416 CDI	115	04/00→05/06					
416 CDI 4x4	115	04/00→05/06					
410 D	75	02/96→05/06	←	09/96→		11.8170-0510.1	260111 ATE
Feder, Bremssattel							
408 CDI	60	04/00→05/06	←		2	11.8116-0200.1	390505 ATE
408 D	58	02/96→05/06					
410 D 4x4	75	05/97→05/06					
411 CDI	80	04/00→05/06					
411 CDI 4x4	80	04/00→05/06					
412 D	85 - 90	02/96→05/06					
412 D 4x4	85 - 90	05/97→05/06					
413 CDI	95	04/00→05/06					
413 CDI 4x4	95	04/00→05/06					
414	105	02/95→05/06					
414 4x4	105	05/97→05/06					
416 CDI	115	04/00→05/06					
416 CDI 4x4	115	04/00→05/06					
410 D	75	02/96→05/06	←	09/96→	2	11.8116-0200.1	390505 ATE
Führungshülzensatz, Bremssattel							
408 CDI	60	04/00→05/06	←			11.0101-5704.2	260095 ATE
408 D	58	02/96→05/06					
410 D 4x4	75	05/97→05/06					
411 CDI	80	04/00→05/06					
411 CDI 4x4	80	04/00→05/06					
412 D	85 - 90	02/96→05/06					
412 D 4x4	85 - 90	05/97→05/06					
413 CDI	95	04/00→05/06					
413 CDI 4x4	95	04/00→05/06					
414	105	02/95→05/06					
414 4x4	105	05/97→05/06					
416 CDI	115	04/00→05/06					
416 CDI 4x4	115	04/00→05/06					
410 D	75	02/96→05/06	←	09/96→		11.0101-5704.2	260095 ATE
Führungsbolzen, Bremssattel							
408 CDI	60	04/00→05/06	←		2	11.8171-0008.1	990049 ATE
408 D	58	02/96→05/06					
410 D 4x4	75	05/97→05/06					
411 CDI	80	04/00→05/06					
411 CDI 4x4	80	04/00→05/06					
412 D	85 - 90	02/96→05/06					
412 D 4x4	85 - 90	05/97→05/06					
413 CDI	95	04/00→05/06					
413 CDI 4x4	95	04/00→05/06					
414	105	02/95→05/06					
414 4x4	105	05/97→05/06					
416 CDI	115	04/00→05/06					
416 CDI 4x4	115	04/00→05/06					
410 D	75	02/96→05/06	←	09/96→	2	11.8171-0008.1	990049 ATE
Bremsschlauch							
408 CDI	60	04/00→05/06	←		2	24.5101-0363.3	331757 L= 410
408 D	58	02/96→05/06				24.5237-0490.3	330672 L= 490
410 D 4x4	75	05/97→05/06					
411 CDI	80	04/00→05/06	→		2	24.5101-0363.3	331757 L= 410
411 CDI 4x4	80	04/00→05/06				83.6105-0510.3	330622 L= 510
412 D	85 - 90	02/96→05/06	→	am Bremssattel	2	24.5237-0235.3	330781 L= 235
→							











	kW					! #		
MERCEDES-BENZ - SPRINTER 4-t Pritsche/Fahrgestell (B904) 02/95→05/12								
 Bremsschlauch								
412 D 4x4	85 - 90	05/97→05/06	←			2	24.5101-0363.3 331757	L= 410
413 CDI	95	04/00→05/06					24.5237-0490.3 330672	L= 490
413 CDI 4x4	95	04/00→05/06	→			2	24.5101-0363.3 331757	L= 410
414	105	02/95→05/06					83.6105-0510.3 330622	L= 510
414 4x4	105	05/97→05/06						
416 CDI	115	04/00→05/06	→	am Bremssattel		2	24.5237-0235.3 330781	L= 235
416 CDI 4x4	115	04/00→05/06						
410 D	75	02/96→05/06	←	09/96→		2	24.5101-0363.3 331757	L= 410
							24.5237-0490.3 330672	L= 490
			→	09/96→		2	24.5101-0363.3 331757	L= 410
							83.6105-0510.3 330622	L= 510
			→	09/96→; am Bremssattel		2	24.5237-0235.3 330781	L= 235
MERCEDES-BENZ - SPRINTER 4-t Pritsche/Fahrgestell (B907, B910) 02/18→								
 Bremsschlauch								
411 CDI RWD	84	02/18→	←			2	24.5137-0385.3 331089	L= 385
414 CDI RWD	105	02/18→12/21						
415 CDI RWD	110	10/21→	→	nicht für Sonderausstattungscode (SA-Code): CE8; für Fahrzeuge ohne höhergelegtem Fahrwerk		2	24.5137-0385.3 331089	L= 385
416 CDI RWD	120	02/18→12/21						
417 CDI RWD	125	10/21→						
419 CDI RWD	140	02/18→						
MERCEDES-BENZ - SPRINTER 4-t Tourer Bus (B907) 02/18→								
 Bremsschlauch								
411 CDI	84	02/18→12/21	←			2	24.5137-0385.3 331089	L= 385
414 CDI	105	09/19→12/21						
419 CDI	140	02/18→12/21	→	nicht für Sonderausstattungscode (SA-Code): CE8; für Fahrzeuge ohne höhergelegtem Fahrwerk		2	24.5137-0385.3 331089	L= 385
MERCEDES-BENZ - SPRINTER 5-t Bus (B906) 06/06→09/20								
 Bremssattel								
513 CDI	95	03/09→12/16	←	<input type="checkbox"/>			24.3521-8503.5 241461	ATE - Halter
515 CDI	110	06/06→09/20	←	<input type="checkbox"/>			24.3521-8504.5 241462	ATE - Halter
516 CDI	120	03/09→12/18	←	<input type="checkbox"/>				
519 CDI	140	03/09→12/18	→	<input type="checkbox"/>			24.3481-1817.5 241169	BOS - Halter
			→	<input type="checkbox"/>			24.3481-1818.5 241170	BOS - Halter
 Bremsschlauch								
513 CDI	95	03/09→12/16	←			2	24.5137-0385.3 331089	L= 385
515 CDI	110	06/06→09/20						
516 CDI	120	03/09→12/18	→	nicht für Reifenabmessung: 285/65		2	24.5131-0415.3 331238	L= 415
519 CDI	140	03/09→12/18	→	für Reifenabmessung: 285/65		2	24.5137-0470.3 331090	L= 470
MERCEDES-BENZ - SPRINTER 5-t Kasten (B906) 06/06→09/20								
 Bremssattel								
509 CDI	65	06/06→12/09	←	<input type="checkbox"/>			24.3521-8503.5 241461	ATE - Halter
510 CDI	70	03/09→12/16	←	<input type="checkbox"/>			24.3521-8504.5 241462	ATE - Halter
511 CDI	80 - 84	06/06→12/18	→	<input type="checkbox"/>			24.3481-1817.5 241169	BOS - Halter
511 CDI 4x4	80	06/06→12/09	→	<input type="checkbox"/>				
513 CDI	95	03/09→05/16	→	<input type="checkbox"/>			24.3481-1818.5 241170	BOS - Halter
513 CDI 4x4	95	03/09→12/16						
514 CDI	105	05/16→12/18						
514 CDI 4x4	105	05/16→12/18						
515 CDI	110	06/06→09/20						
515 CDI 4x4	110	06/06→12/09						
516	115	03/09→12/18						
516 CDI	120	03/09→12/18						
516 CDI 4x4	120	03/09→12/18						
516 NGT	115	03/09→12/18						
518 CDI	135	06/06→12/09						
518 CDI 4x4	135	06/06→12/16						
519 CDI / BlueTEC	140	03/09→12/18						
519 CDI / BlueTEC 4x4	140	03/09→12/18						
524	190	06/06→12/16						
513 CDI	95	06/06→12/16	←	03/09→; <input type="checkbox"/>			24.3521-8503.5 241461	ATE - Halter
			←	03/09→; <input type="checkbox"/>			24.3521-8504.5 241462	ATE - Halter
			→	03/09→; <input type="checkbox"/>			24.3481-1817.5 241169	BOS - Halter
			→	03/09→; <input type="checkbox"/>			24.3481-1818.5 241170	BOS - Halter
→								











	kw			 	! #		
MERCEDES-BENZ - SPRINTER 5-t Kasten (B906) 06/06→09/20							
 Bremsschlauch							
509 CDI	65	06/06→12/09	←		2	24.5137-0385.3 331089	L= 385
510 CDI	70	03/09→12/16					
511 CDI	80 - 84	06/06→12/18	→	nicht für Reifenabmessung: 285/65	2	24.5131-0415.3 331238	L= 415
513 CDI	95	03/09→05/16	→	für Reifenabmessung: 285/65	2	24.5137-0470.3 331090	L= 470
514 CDI	105	05/16→12/18					
515 CDI	110	06/06→09/20					
516	115	03/09→12/18					
516 CDI	120	03/09→12/18					
516 NGT	115	03/09→12/18					
518 CDI	135	06/06→12/09					
519 CDI / BlueTEC	140	03/09→12/18					
524	190	06/06→12/16					
511 CDI 4x4	80	06/06→12/09	→	nicht für Reifenabmessung: 285/65	2	24.5131-0415.3 331238	L= 415
513 CDI 4x4	95	03/09→12/16	→	für Reifenabmessung: 285/65	2	24.5137-0470.3 331090	L= 470
514 CDI 4x4	105	05/16→12/18					
515 CDI 4x4	110	06/06→12/09					
516 CDI 4x4	120	03/09→12/18					
518 CDI 4x4	135	06/06→12/16					
519 CDI / BlueTEC 4x4	140	03/09→12/18					
513 CDI	95	06/06→12/16	←	03/09→	2	24.5137-0385.3 331089	L= 385
			→	03/09→; nicht für Reifenabmessung: 285/65	2	24.5131-0415.3 331238	L= 415
			→	03/09→; für Reifenabmessung: 285/65	2	24.5137-0470.3 331090	L= 470
MERCEDES-BENZ - SPRINTER 5-t Kasten (B907) 02/18→							
 Bremsschlauch							
511 CDI	84	02/18→12/21	←		2	24.5137-0385.3 331089	L= 385
514 CDI	105	02/18→12/21					
515 CDI	110	10/21→					
516 CDI	120	02/18→12/21					
517 CDI	125	06/20→					
519 CDI	140	02/18→					
MERCEDES-BENZ - SPRINTER 5-t Pritsche/Fahrgestell (B905) 04/01→05/06							
 Bremssattel							
616 CDI	115	04/01→05/06	←	<input type="checkbox"/>		24.3441-1701.5 240331	PER - Halter
			←	<input type="checkbox"/>		24.3441-1702.5 240332	PER - Halter
 Bremsschlauch							
616 CDI	115	04/01→05/06	→		2	24.5237-0235.3 330781	L= 235
MERCEDES-BENZ - SPRINTER 5-t Pritsche/Fahrgestell (B906) 06/06→09/20							
 Bremssattel							
509 CDI	65	06/06→12/09	←	<input type="checkbox"/>		24.3521-8503.5 241461	ATE - Halter
510 CDI	70	03/09→12/16	←	<input type="checkbox"/>		24.3521-8504.5 241462	ATE - Halter
511 CDI	80 - 84	06/06→12/18	←	<input type="checkbox"/>		24.3521-8504.5 241462	ATE - Halter
	84		→	<input type="checkbox"/>		24.3481-1817.5 241169	BOS - Halter
511 CDI 4x4	80	06/06→12/09	→	<input type="checkbox"/>		24.3481-1818.5 241170	BOS - Halter
513 CDI	95	03/09→05/16	→	<input type="checkbox"/>		24.3481-1818.5 241170	BOS - Halter
513 CDI 4x4	95	05/11→12/16					
514 CDI	105	05/16→12/18					
514 CDI 4x4	105	05/16→12/18					
515 CDI	110	06/06→09/20					
515 CDI 4x4	110	06/06→12/09					
516	115	09/08→12/18					
516 CDI	120	03/09→12/18					
516 CDI 4x4	120	03/09→12/18					
516 NGT	115	09/08→12/18					
518 CDI	135	06/06→12/09					
518 CDI 4x4	135	06/06→12/09					
519 CDI / BlueTEC	140	03/09→12/18					
519 CDI / BlueTEC 4x4	140	03/09→12/18					
524	190	06/06→12/16					
513 CDI	95	06/06→12/16	←	<input type="checkbox"/>		24.3521-8503.5 241461	ATE - Halter
			←	<input type="checkbox"/>		24.3521-8504.5 241462	ATE - Halter
			→	<input type="checkbox"/>		24.3481-1817.5 241169	BOS - Halter
			→	<input type="checkbox"/>		24.3481-1818.5 241170	BOS - Halter
 Bremsschlauch							
509 CDI	65	06/06→12/09	←		2	24.5137-0385.3 331089	L= 385
510 CDI	70	03/09→12/16	→	nicht für Reifenabmessung: 285/65	2	24.5131-0415.3 331238	L= 415
→							

	kw			 	! #		
MERCEDES-BENZ - SPRINTER 5-t Pritsche/Fahrgestell (B906) 06/06→09/20							
 Bremsschlauch							
511 CDI	80	06/06→12/18	➔	für Reifenabmessung: 285/65	2	24.5137-0470.3 331090	L= 470
513 CDI	84	03/09→05/16					
514 CDI	105	05/16→12/18					
515 CDI	110	06/06→09/20					
516	115	09/08→12/18					
516 CDI	120	03/09→12/18					
516 NGT	115	09/08→12/18					
518 CDI	135	06/06→12/09					
519 CDI / BlueTEC	140	03/09→12/18					
524	190	06/06→12/16					
511 CDI 4x4	80	06/06→12/09	➔	nicht für Reifenabmessung: 285/65	2	24.5131-0415.3 331238	L= 415
513 CDI 4x4	95	05/11→12/16					
514 CDI 4x4	105	05/16→12/18	➔	für Reifenabmessung: 285/65	2	24.5137-0470.3 331090	L= 470
515 CDI 4x4	110	06/06→12/09					
516 CDI 4x4	120	03/09→12/18					
518 CDI 4x4	135	06/06→12/09					
519 CDI / BlueTEC 4x4	140	03/09→12/18					
513 CDI	95	06/06→12/16	➔	03/09→	2	24.5137-0385.3 331089	L= 385
			➔	03/09→; nicht für Reifenabmessung: 285/65	2	24.5131-0415.3 331238	L= 415
			➔	03/09→; für Reifenabmessung: 285/65	2	24.5137-0470.3 331090	L= 470
MERCEDES-BENZ - SPRINTER 5-t Pritsche/Fahrgestell (B907) 02/18→							
 Bremsschlauch							
511 CDI	84	02/18→12/21	➔		2	24.5137-0385.3 331089	L= 385
514 CDI	105	02/18→12/21					
515 CDI RWD	110	10/21→					
516 CDI	120	02/18→12/21					
519 CDI	140	02/18→12/21					
519 CDI RWD	140	10/21→					
MERCEDES-BENZ - SPRINTER CLASSIC 3,5-t Kasten (B909) 09/13→							
 Bremssattel							
311 CDI	80	09/13→	➔			24.3441-1701.5 240331	PER - Halter
313 CDI	100	01/17→				24.3601-8513.5 240687	ATE - Halter
			➔			24.3441-1702.5 240332	PER - Halter
						24.3601-8514.5 240688	ATE - Halter
			➔			24.3521-1707.5 240471	BOS - Halter
						24.3521-8501.5 241237	ATE - Halter
			➔			24.3521-1708.5 240472	BOS - Halter
						24.3521-8502.5 241238	ATE - Halter
Halter, Bremssattel							
311 CDI	80	09/13→	➔			11.8170-0510.1 260111	ATE
313 CDI	100	01/17→					
			➔	für Bremsscheibendurchmesser [mm]: 272		11.8170-0407.1 260114	ATE
Feder, Bremssattel							
311 CDI	80	09/13→	➔		2	11.8116-0200.1 390505	ATE
313 CDI	100	01/17→					
			➔		2	11.8116-0191.1 390522	ATE
Führungshülzensatz, Bremssattel							
311 CDI	80	09/13→	➔			11.0101-5704.2 260095	ATE
313 CDI	100	01/17→					
			➔			11.0101-5407.2 260011	ATE
Führungsbolzen, Bremssattel							
311 CDI	80	09/13→	➔		2	11.8171-0008.1 990049	ATE
313 CDI	100	01/17→					
			➔		2	11.8171-0008.1 990049	ATE
 Bremsschlauch							
311 CDI	80	09/13→	➔		2	24.5101-0363.3 331757	L= 410
313 CDI	100	01/17→				24.5237-0490.3 330672	L= 490
			➔		2	24.5101-0363.3 331757	L= 410
						83.6105-0510.3 330622	L= 510
			➔	am Bremssattel	2	24.5237-0235.3 330781	L= 235

	kw					! #		
MERCEDES-BENZ - SPRINTER CLASSIC 4,6-t Bus (B909) 09/13→								
 Bremssattel								
411 CDI	80	09/13→	←	☐		24.3441-1701.5	240331	PER - Halter
			←	☐		24.3601-8513.5	240687	ATE - Halter
			←	☐		24.3441-1702.5	240332	PER - Halter
			←	☐		24.3601-8514.5	240688	ATE - Halter
			→	☐		24.3441-1701.5	240331	PER - Halter
			→	☐		24.3441-1702.5	240332	PER - Halter
Halter, Bremssattel								
411 CDI	80	09/13→	←			11.8170-0510.1	260111	ATE
Feder, Bremssattel								
411 CDI	80	09/13→	←		2	11.8116-0200.1	390505	ATE
Führungshülzensatz, Bremssattel								
411 CDI	80	09/13→	←			11.0101-5704.2	260095	ATE
Führungsbolzen, Bremssattel								
411 CDI	80	09/13→	←		2	11.8171-0008.1	990049	ATE
 Bremsschlauch								
411 CDI	80	09/13→	←		2	24.5101-0363.3	331757	L= 410
MERCEDES-BENZ - SPRINTER CLASSIC 4,6-t Kasten (B909) 01/17→								
 Bremssattel								
413 CDI	100	01/17→	←	☐		24.3441-1701.5	240331	PER - Halter
			←	☐		24.3601-8513.5	240687	ATE - Halter
			←	☐		24.3441-1702.5	240332	PER - Halter
			←	☐		24.3601-8514.5	240688	ATE - Halter
			→	☐		24.3441-1701.5	240331	PER - Halter
			→	☐		24.3441-1702.5	240332	PER - Halter
Halter, Bremssattel								
413 CDI	100	01/17→	←			11.8170-0510.1	260111	ATE
Feder, Bremssattel								
413 CDI	100	01/17→	←		2	11.8116-0200.1	390505	ATE
Führungshülzensatz, Bremssattel								
413 CDI	100	01/17→	←			11.0101-5704.2	260095	ATE
Führungsbolzen, Bremssattel								
413 CDI	100	01/17→	←		2	11.8171-0008.1	990049	ATE
 Bremsschlauch								
413 CDI	100	01/17→	←		2	24.5101-0363.3	331757	L= 410
MERCEDES-BENZ - Vaneo (414) 02/02→07/05								
 Bremssattel								
1.6	60 - 75	02/02→07/05	←	☐		24.3571-1743.5	240790	TRW - Halter
1.7 CDI	55 - 67	02/02→07/05	←	☐		24.3571-1744.5	240791	TRW - Halter
1.9	67 - 92	02/02→07/05	→	☐		24.3301-1701.5	240858	TRW - Halter
			→	☐		24.3301-1702.5	240859	TRW - Halter
Zubehörsatz, Bremssattel								
1.6	60 - 75	02/02→07/05	←			24.0101-3803.2	260101	TRW
1.7 CDI	55 - 67	02/02→07/05						
1.9	67 - 92	02/02→07/05						
 Bremsschlauch								
1.6	60 - 75	02/02→07/05	←		2	24.5123-0295.3	330820	L= 295
			→		2	24.5238-0230.3	330673	L= 230
→								



	kW					! #								
MERCEDES-BENZ - Vaneo (414) 02/02→07/05														
 Bremsschlauch														
1.7 CDI	55 - 67	02/02→07/05	←			2	24.5123-0295.3 330820	L= 295						
1.9	92	02/02→07/05	→			2	24.5238-0230.3 330673	L= 230						
MERCEDES-BENZ - VARIO Bus (B670) 08/96→														
 Bremssattel														
O 810	75	09/96→12/10	→	Achsnummer: 741.130/741.131; ☐			24.3441-1701.5 240331	PER - Halter						
O 812	90	09/96→12/10	→	Achsnummer: 741.130/741.131; ☐			24.3441-1702.5 240332	PER - Halter						
O 813	95	01/06→12/13												
O 814	100	09/96→12/10												
O 815	112	09/96→12/10												
O 816 D	115	01/06→12/13												
O 818 D	130	09/06→	→	→ 12/13; Achsnummer: 741.130/741.131; ☐			24.3441-1701.5 240331	PER - Halter						
			→	→ 12/13; Achsnummer: 741.130/741.131; ☐			24.3441-1702.5 240332	PER - Halter						
MERCEDES-BENZ - VARIO Kasten (B667, B670, B668) 09/96→														
 Bremssattel														
512 D	90	09/96→12/10	→	Achsnummer: 741.130/741.131; ☐			24.3441-1701.5 240331	PER - Halter						
612 D	90	09/96→12/10	→	Achsnummer: 741.130/741.131; ☐			24.3441-1702.5 240332	PER - Halter						
613 D	95 - 100	09/96→12/13												
614 D	95 - 100	09/96→12/13	→				24.3441-1702.5 240332	PER - Halter						
615 D	112 - 115	09/98→12/13												
616 D	112 - 115	09/98→12/13												
618 D	130	09/06→12/13												
812 D	90	09/96→12/10												
813 D	95 - 100	09/96→12/13												
814 D	95 - 100	09/96→12/13												
814 DA 4x4	95 - 100	09/96→12/13												
813 DA	95 - 100	09/96→12/13												
815 D	112 - 115	09/96→12/13												
816 D	112 - 115	09/96→12/13												
815 DA	112 - 115	09/96→12/13												
816 DA 4x4	112 - 115	09/96→12/13												
818 D	130	09/06→12/13												
MERCEDES-BENZ - VARIO Pritsche/Fahrgestell (B670, B668, B667) 09/96→														
 Bremssattel														
512 D	90	09/96→12/10							→	Achsnummer: 741.130/741.131; ☐			24.3441-1701.5 240331	PER - Halter
612 D	90	09/96→12/10							→	Achsnummer: 741.130/741.131; ☐			24.3441-1702.5 240332	PER - Halter
613 D	95 - 100	09/96→12/13												
614 D	95 - 100	09/96→12/13	→				24.3441-1702.5 240332	PER - Halter						
812 D	90	09/96→12/10												
813 D	95 - 100	09/96→12/13												
814 D	95 - 100	09/96→12/13												
814 DA 4x4	95 - 100	09/96→12/13												
813 DA	95 - 100	09/96→12/13												
815 D	110 - 115	09/96→12/13												
816 D	112 - 115	09/96→12/13												
815 DA	112 - 115	09/96→12/13												
816 DA 4x4	112 - 115	09/96→12/13												
618 D	130	09/06→							→	→ 12/13; Achsnummer: 741.130/741.131; ☐			24.3441-1701.5 240331	PER - Halter
818 D	130	09/06→							→	→ 12/13; Achsnummer: 741.130/741.131; ☐			24.3441-1702.5 240332	PER - Halter
818 DA 4x4	130	09/06→												

	kw			 	! #		
MERCEDES-BENZ - VARIO Triebkopf 09/96→							
 Bremssattel							
613 D	95	01/06→12/13	➡	Achsnummer: 741.130/741.131; ☐		24.3441-1701.5 240331	PER - Halter
614 D	95	01/06→12/13	➡	Achsnummer: 741.130/741.131; ☐		24.3441-1702.5 240332	PER - Halter
615 D	115	01/06→12/13					
616 D	115	01/06→12/13					
618 D	130	09/06→12/13					
810 DT	75	09/96→06/06					
812 DT	90	09/96→06/06					
814 DT	100	09/96→06/06					
816 DT	112	09/96→06/06					
MERCEDES-BENZ - VIANO (W639) 09/03→							
 Bremssattel							
3.2	140 - 160	09/03→	←	342258→; → 02/14; ☐		24.3481-1815.5 241171	BRE - Halter
3.5	190	09/07→	←	342258→; → 02/14; ☐		24.3481-1816.5 241172	BRE - Halter
3.7	170	06/04→	←	→ 342257; ☐		24.3481-9963.5 241469	ATE - Halter
CDI 2.0	80	09/03→	←	→ 342257; ☐		24.3481-9964.5 241470	ATE - Halter
CDI 2.2	70 - 120	09/03→	←	→ 342257; ☐		24.3481-9964.5 241470	ATE - Halter
CDI 3.0	150 - 165	03/06→	➡	→ 02/14; ☐		24.3381-1709.5 240982	BOS - Halter
			➡	→ 02/14; ☐		24.3381-1710.5 240983	BOS - Halter
3.7	165	06/04→07/07	←	342258→; ☐		24.3481-1815.5 241171	BRE - Halter
CDI 2.0	85	08/05→	←	342258→; ☐		24.3481-1816.5 241172	BRE - Halter
CDI 2.0 4-matic	85	03/06→	←	→ 342257; ☐		24.3481-9963.5 241469	ATE - Halter
CDI 2.2	110	01/14→	←	→ 342257; ☐		24.3481-9964.5 241470	ATE - Halter
			➡	☐		24.3381-1709.5 240982	BOS - Halter
			➡	☐		24.3381-1710.5 240983	BOS - Halter
CDI 2.0 4-matic	80	07/05→	←	407626→; → 02/14; ☐		24.3481-1815.5 241171	BRE - Halter
CDI 2.2 4-matic	110	07/05→	←	407626→; → 02/14; ☐		24.3481-1816.5 241172	BRE - Halter
			←	07/10→; → 407625; ☐		24.3481-9963.5 241469	ATE - Halter
			←	07/10→; → 407625; ☐		24.3481-9964.5 241470	ATE - Halter
			➡	07/10→ 02/14; ☐		24.3381-1709.5 240982	BOS - Halter
			➡	07/10→ 02/14; ☐		24.3381-1710.5 240983	BOS - Halter
CDI 2.2 4-matic	100 - 120	07/10→	←	407626→; → 02/14; ☐		24.3481-1815.5 241171	BRE - Halter
			←	407626→; → 02/14; ☐		24.3481-1816.5 241172	BRE - Halter
			←	→ 407625; ☐		24.3481-9963.5 241469	ATE - Halter
			←	→ 407625; ☐		24.3481-9964.5 241470	ATE - Halter
			➡	→ 02/14; ☐		24.3381-1709.5 240982	BOS - Halter
			➡	→ 02/14; ☐		24.3381-1710.5 240983	BOS - Halter
 Bremsschlauch							
3.2	140 - 160	09/03→	←	- ESP	2	24.5140-0498.3 330912	L= 498
3.5	190	09/07→	←	+ ESP; → 08/10		24.5140-0498.3 330912	L= 498
3.7	170	06/04→	➡	→ 02/14	2	24.5123-0328.3 330910	L= 328
CDI 2.0	80 - 85	09/03→					
CDI 2.0 4-matic	80 - 85	07/05→					
CDI 2.2	100 - 120	09/03→					
CDI 2.2 4-matic	100 - 120	07/05→					
CDI 3.0	150 - 165	03/06→					
3.7	165	06/04→07/07	←	- ESP	2	24.5140-0498.3 330912	L= 498
			←	+ ESP		24.5140-0498.3 330912	L= 498
			➡		2	24.5123-0328.3 330910	L= 328
CDI 2.2	70 - 110	09/10→	←	- ESP	2	24.5140-0498.3 330912	L= 498
			➡	→ 02/14	2	24.5123-0328.3 330910	L= 328
MERCEDES-BENZ - VITO / MIXTO Kasten (W639) 08/03→							
 Bremssattel							
109 CDI	65 - 70	09/03→	←	342258→; → 02/14; ☐		24.3481-1815.5 241171	BRE - Halter
110 CDI	70	09/10→	←	342258→; → 02/14; ☐		24.3481-1816.5 241172	BRE - Halter
→							











MERCEDES-BENZ - VITO / MIXTO Kasten (W639) 08/03→

Bremssattel

111 CDI 113 CDI 115 CDI 116 CDI 119 122 122 CDI 126	80 - 85	09/03→	←	→ 342257;		24.3481-9963.5	241469	ATE - Halter	
	100	09/10→	←	→ 342257;		24.3481-9964.5	241470	ATE - Halter	
	110	09/03→	→	→ 02/14;		24.3381-1709.5	240982	BOS - Halter	
	120	09/10→	→	→ 02/14;		24.3381-1710.5	240983	BOS - Halter	
	140	09/03→	→	→ 02/14;		24.3381-1710.5	240983	BOS - Halter	
	160	09/03→	→	→ 02/14;		24.3381-1710.5	240983	BOS - Halter	
111 CDI 4x4 113 CDI 4x4 116 CDI 4x4	80	09/07→	←	407626→; → 02/14;		24.3481-1815.5	241171	BRE - Halter	
	100	09/10→	←	407626→; → 02/14;		24.3481-1816.5	241172	BRE - Halter	
	120	09/10→	←	→ 407625;		24.3481-9963.5	241469	ATE - Halter	
				←	→ 407625;		24.3481-9964.5	241470	ATE - Halter
				→	→ 02/14;		24.3381-1709.5	240982	BOS - Halter
				→	→ 02/14;		24.3381-1710.5	240983	BOS - Halter
115 CDI 4x4	110	07/06→	←	407626→; → 02/14;		24.3481-1815.5	241171	BRE - Halter	
			←	407626→; → 02/14;		24.3481-1816.5	241172	BRE - Halter	
			←	09/07→; → 407625;		24.3481-9963.5	241469	ATE - Halter	
			←	09/07→; → 407625;		24.3481-9964.5	241470	ATE - Halter	
			→	09/07→ 02/14;		24.3381-1709.5	240982	BOS - Halter	
			→	09/07→ 02/14;		24.3381-1710.5	240983	BOS - Halter	
120 CDI	150	07/06→	←	342258→; → 02/14;		24.3481-1815.5	241171	BRE - Halter	
			←	342258→; → 02/14;		24.3481-1816.5	241172	BRE - Halter	
			←	09/07→; → 342257;		24.3481-9963.5	241469	ATE - Halter	
			←	09/07→; → 342257;		24.3481-9964.5	241470	ATE - Halter	
			→	09/07→ 02/14;		24.3381-1709.5	240982	BOS - Halter	
			→	09/07→ 02/14;		24.3381-1710.5	240983	BOS - Halter	
123	165 - 170	06/04→07/08	←	342258→;		24.3481-1815.5	241171	BRE - Halter	
			←	342258→;		24.3481-1816.5	241172	BRE - Halter	
			←	→ 342257;		24.3481-9963.5	241469	ATE - Halter	
			←	→ 342257;		24.3481-9964.5	241470	ATE - Halter	
			→			24.3381-1709.5	240982	BOS - Halter	
			→			24.3381-1710.5	240983	BOS - Halter	
E-CELL	60	03/12→	←	→ 02/14;		24.3481-1815.5	241171	BRE - Halter	
						24.3481-9963.5	241469	ATE - Halter	
			←	→ 02/14;		24.3481-1816.5	241172	BRE - Halter	
						24.3481-9964.5	241470	ATE - Halter	
			→	→ 02/14;		24.3381-1709.5	240982	BOS - Halter	
			→	→ 02/14;		24.3381-1710.5	240983	BOS - Halter	

Bremsschlauch

109 CDI 111 CDI	65 - 70	09/03→	←	- ESP	2	24.5140-0498.3	330912	L= 498
	80 - 85	09/03→	←	+ ESP; → 08/10		24.5140-0498.3	330912	L= 498
			→	→ 02/14	2	24.5123-0328.3	330910	L= 328
111 CDI 4x4 115 CDI 115 CDI 4x4 119 120 CDI 122 126	80	09/07→	→	→ 02/14	2	24.5123-0328.3	330910	L= 328
	110	09/03→						
	110	07/06→						
	140	09/03→						
	150	07/06→						
	160	09/03→						
110 CDI 113 CDI 113 CDI 4x4 116 CDI 116 CDI 4x4 122 CDI E-CELL	70	09/10→	←	- ESP	2	24.5140-0498.3	330912	L= 498
	100	09/10→	→	→ 02/14	2	24.5123-0328.3	330910	L= 328
	100	09/10→						
	120	09/10→						
	120	09/10→						
	165	09/10→						
123	165 - 170	06/04→07/08	←	- ESP	2	24.5140-0498.3	330912	L= 498
			←	+ ESP		24.5140-0498.3	330912	L= 498
			→		2	24.5123-0328.3	330910	L= 328

	kw			 	! #		
MERCEDES-BENZ - VITO Bus (W638) 02/96→07/03							
 Bremssattel							
108 CDI 2.2	60	03/99→07/03	←	☐		24.3601-8513.5 240687	ATE - Halter
110 CDI 2.2	75	03/99→07/03	←	☐		24.3601-8514.5 240688	ATE - Halter
112 CDI 2.2	90	03/99→07/03	←	☐		24.3331-0040.5 240662	ATE - Halter
114 2.3	105	12/96→07/03	→	☐		24.3331-1702.5 240544	BOS - Halter
			→	☐		24.3331-1701.5 240543	BOS - Halter
108 D 2.3	58	02/96→07/03	←	03/96→; ☐		24.3601-8513.5 240687	ATE - Halter
110 TD 2.3	72	02/96→07/03	←	03/96→; ☐		24.3601-8514.5 240688	ATE - Halter
113 2.0	95	02/96→07/03	→	03/96→; ☐		24.3331-0040.5 240662	ATE - Halter
			→	03/96→; ☐		24.3331-1702.5 240544	BOS - Halter
			→	03/96→; ☐		24.3331-1701.5 240543	BOS - Halter
Halter, Bremssattel							
108 CDI 2.2	60	03/99→07/03	←			11.8170-0510.1 260111	ATE
110 CDI 2.2	75	03/99→07/03					
112 CDI 2.2	90	03/99→07/03					
114 2.3	105	12/96→07/03					
108 D 2.3	58	02/96→07/03	←	03/96→		11.8170-0510.1 260111	ATE
110 TD 2.3	72	02/96→07/03					
113 2.0	95	02/96→07/03					
Feder, Bremssattel							
108 CDI 2.2	60	03/99→07/03			2	11.8116-0200.1 390505	ATE
110 CDI 2.2	75	03/99→07/03					
112 CDI 2.2	90	03/99→07/03					
114 2.3	105	12/96→07/03					
108 D 2.3	58	02/96→07/03		03/96→	2	11.8116-0200.1 390505	ATE
110 TD 2.3	72	02/96→07/03					
113 2.0	95	02/96→07/03					
Führungshülzensatz, Bremssattel							
108 CDI 2.2	60	03/99→07/03	←			11.0101-5704.2 260095	ATE
110 CDI 2.2	75	03/99→07/03					
112 CDI 2.2	90	03/99→07/03					
114 2.3	105	12/96→07/03					
108 D 2.3	58	02/96→07/03	←	03/96→		11.0101-5704.2 260095	ATE
110 TD 2.3	72	02/96→07/03					
113 2.0	95	02/96→07/03					
Führungsbolzen, Bremssattel							
108 CDI 2.2	60	03/99→07/03			2	11.8171-0008.1 990049	ATE
110 CDI 2.2	75	03/99→07/03					
112 CDI 2.2	90	03/99→07/03					
114 2.3	105	12/96→07/03					
108 D 2.3	58	02/96→07/03		03/96→	2	11.8171-0008.1 990049	ATE
110 TD 2.3	72	02/96→07/03					
113 2.0	95	02/96→07/03					
 Bremsschlauch							
108 CDI 2.2	60	03/99→07/03	←		2	24.5131-0495.3 330677	L= 495
110 CDI 2.2	75	03/99→07/03	→				
112 CDI 2.2	90	03/99→07/03	→		2	24.5113-0515.3 330668	L= 515
114 2.3	105	12/96→07/03					
108 D 2.3	58	02/96→07/03	←	03/96→	2	24.5131-0495.3 330677	L= 495
110 TD 2.3	72	02/96→07/03	→	03/96→	2	24.5113-0515.3 330668	L= 515
113 2.0	95	02/96→07/03					
MERCEDES-BENZ - VITO Bus (W639) 09/03→							
 Bremssattel							
109 CDI	65 -	09/03→	←	342258→; → 02/14; ☐		24.3481-1815.5 241171	BRE - Halter
110 CDI	70	09/10→08/14	←	342258→; → 02/14; ☐		24.3481-1816.5 241172	BRE - Halter
111 CDI	80 -	09/03→	←	→ 342257; ☐		24.3481-9963.5 241469	ATE - Halter
	85						
113 CDI	100	09/10→	←	→ 342257; ☐		24.3481-9964.5 241470	ATE - Halter
115 CDI	110	09/03→	→	→ 02/14; ☐		24.3381-1709.5 240982	BOS - Halter
116 CDI	120	09/10→	→	→ 02/14; ☐		24.3381-1710.5 240983	BOS - Halter
119	140	09/03→					
122	160	09/03→					
122 CDI	165	09/10→					
126	190	09/07→					
109 CDI 4x4	70	09/07→08/14	←	407626→; → 02/14; ☐		24.3481-1815.5 241171	BRE - Halter
111 CDI 4x4	80	09/07→08/14	←	407626→; → 02/14; ☐		24.3481-1816.5 241172	BRE - Halter
113 CDI 4x4	100	09/10→08/14	←	→ 407625; ☐		24.3481-9963.5 241469	ATE - Halter
115 CDI 4x4	110	09/07→08/14					
116 CDI 4x4	120	09/10→08/14					

MERCEDES-BENZ - VITO Bus (W639) 09/03→

Bremssattel

109 CDI 4x4	70	09/07→08/14	←	→ 407625;		24.3481-9964.5	241470	ATE - Halter
111 CDI 4x4	80	09/07→08/14	→	→ 02/14;		24.3381-1709.5	240982	BOS - Halter
113 CDI 4x4	100	09/10→08/14	→	→ 02/14;		24.3381-1710.5	240983	BOS - Halter
115 CDI 4x4	110	09/07→08/14	→	→ 02/14;		24.3381-1710.5	240983	BOS - Halter
116 CDI 4x4	120	09/10→08/14	→	→ 02/14;		24.3381-1710.5	240983	BOS - Halter
120 CDI	150	07/06→	←	342258→; → 02/14;		24.3481-1815.5	241171	BRE - Halter
			←	342258→; → 02/14;		24.3481-1816.5	241172	BRE - Halter
			←	09/07→; → 342257;		24.3481-9963.5	241469	ATE - Halter
			←	09/07→; → 342257;		24.3481-9964.5	241470	ATE - Halter
			→	09/07→ 02/14;		24.3381-1709.5	240982	BOS - Halter
			→	09/07→ 02/14;		24.3381-1710.5	240983	BOS - Halter
123	165 - 170	06/04→07/08	←	342258→;		24.3481-1815.5	241171	BRE - Halter
			←	342258→;		24.3481-1816.5	241172	BRE - Halter
			←	→ 342257;		24.3481-9963.5	241469	ATE - Halter
			←	→ 342257;		24.3481-9964.5	241470	ATE - Halter
			→			24.3381-1709.5	240982	BOS - Halter
			→			24.3381-1710.5	240983	BOS - Halter
E-CELL	60	03/12→	←	→ 02/14;		24.3481-1815.5	241171	BRE - Halter
			←	→ 02/14;		24.3481-1816.5	241172	BRE - Halter
			←	03/12→ 02/14;		24.3481-9963.5	241469	ATE - Halter
			←	03/12→ 02/14;		24.3481-9964.5	241470	ATE - Halter
			→	→ 02/14;		24.3381-1709.5	240982	BOS - Halter
			→	→ 02/14;		24.3381-1710.5	240983	BOS - Halter









Bremsschlauch







109 CDI	65 - 70	09/03→	←	- ESP	2	24.5140-0498.3	330912	L= 498
109 CDI 4x4	70	09/07→08/14	←	+ ESP; → 08/10		24.5140-0498.3	330912	L= 498
111 CDI	80 - 85	09/03→	→	→ 02/14	2	24.5123-0328.3	330910	L= 328
111 CDI 4x4	80	09/07→08/14						
115 CDI	110	09/03→						
115 CDI 4x4	110	09/07→08/14						
119	140	09/03→						
120 CDI	150	07/06→						
122	160	09/03→						
126	190	09/07→						
110 CDI	70	09/10→08/14	←	- ESP	2	24.5140-0498.3	330912	L= 498
113 CDI	100	09/10→						
113 CDI 4x4	100	09/10→08/14	→	→ 02/14	2	24.5123-0328.3	330910	L= 328
116 CDI	120	09/10→						
116 CDI 4x4	120	09/10→08/14						
122 CDI	165	09/10→						
E-CELL	60	03/12→						
123	165 - 170	06/04→07/08	←	- ESP	2	24.5140-0498.3	330912	L= 498
			←	+ ESP		24.5140-0498.3	330912	L= 498
			→		2	24.5123-0328.3	330910	L= 328

MERCEDES-BENZ - VITO Kasten (W447) 10/14→

Bremssattel

109 CDI	65	10/14→	←	+SA XA5; zul. Gesamtgewicht [kg]: 3200;		24.3481-1827.5	241593	BRE - Halter
110 CDI	75	09/19→						
111 CDI	84	10/14→	←	+SA XA5; zul. Gesamtgewicht [kg]: 3200;		24.3481-1828.5	241594	BRE - Halter
114 CDI	100	09/19→	→			24.3421-1727.5	241601	BRE - Halter
			→			24.3421-1728.5	241602	BRE - Halter
110 CDI	75	10/21→	←	nicht für Sonderausstattungscode (SA-Code): XA5; nicht für zul. Gesamtgewicht [kg]: 3200;		24.3481-1815.5	241171	BRE - Halter
114 CDI	100	10/14→						
116 CDI	120	10/14→	←	nicht für Sonderausstattungscode (SA-Code): XA5; nicht für zul. Gesamtgewicht [kg]: 3200;		24.3481-1816.5	241172	BRE - Halter
			←	+SA XA5; zul. Gesamtgewicht [kg]: 3200;		24.3481-1827.5	241593	BRE - Halter
			←	+SA XA5; zul. Gesamtgewicht [kg]: 3200;		24.3481-1828.5	241594	BRE - Halter

	kw				! #			
MERCEDES-BENZ - VITO Kasten (W447) 10/14→								
 Bremssattel								
110 CDI	75	10/21→	→	☐		24.3421-1727.5	241601	BRE - Halter
114 CDI	100	10/14→	→	☐		24.3421-1728.5	241602	BRE - Halter
116 CDI	120	10/14→	→	☐				
114 CDI 4x4	100	07/15→	←	☐		24.3481-1827.5	241593	BRE - Halter
116 CDI 4x4	120	07/15→	←	☐		24.3481-1828.5	241594	BRE - Halter
119 CDI / BlueTEC 4x4	140	07/15→	←	☐		24.3421-1727.5	241601	BRE - Halter
119 CDI	140	04/20→	→	☐		24.3421-1727.5	241601	BRE - Halter
119 CDI 4x4	140	04/20→	→	☐		24.3421-1728.5	241602	BRE - Halter
2.0	155	09/15→	→	☐				
119 CDI / BlueTEC	140	10/14→	←	+SA RS3/Z42; ☐		24.3481-1815.5	241171	BRE - Halter
			←	+SA RS3/Z42; ☐		24.3481-1816.5	241172	BRE - Halter
			←	☐		24.3481-1827.5	241593	BRE - Halter
			←	☐		24.3481-1828.5	241594	BRE - Halter
			→	☐		24.3421-1727.5	241601	BRE - Halter
			→	☐		24.3421-1728.5	241602	BRE - Halter
eVITO	85	03/19→	→	☐		24.3421-1727.5	241601	BRE - Halter
			→	☐		24.3421-1728.5	241602	BRE - Halter
 Bremsschlauch								
109 CDI	65	10/14→	→		2	24.5103-0456.3	331631	L= 456
110 CDI	75	09/19→						
111 CDI	84	10/14→						
114 CDI	100	10/14→						
114 CDI 4x4	100	07/15→						
116 CDI	120	10/14→						
116 CDI 4x4	120	07/15→						
119 CDI / BlueTEC	140	10/14→						
119 CDI / BlueTEC 4x4	140	07/15→						
119 CDI	140	04/20→						
119 CDI 4x4	140	04/20→						
2.0	155	09/15→						
eVITO	85	03/19→						
MERCEDES-BENZ - VITO Kasten (W638) 03/97→07/03								
 Bremssattel								
108 CDI 2.2	60	03/99→07/03	←	☐		24.3601-8513.5	240687	ATE - Halter
108 D 2.3	58	03/97→07/03	←	☐		24.3601-8514.5	240688	ATE - Halter
110 CDI 2.2	75	03/99→07/03	←	☐		24.3331-0040.5	240662	ATE - Halter
110 D 2.3	72	03/97→07/03	→	☐		24.3331-1702.5	240544	BOS - Halter
112 CDI 2.2	90	03/99→07/03	→	☐		24.3331-1701.5	240543	BOS - Halter
113 2.0	95	03/97→07/03	→	☐				
114 2.3	105	03/97→07/03	→	☐				
Halter, Bremssattel								
108 CDI 2.2	60	03/99→07/03	←			11.8170-0510.1	260111	ATE
108 D 2.3	58	03/97→07/03						
110 CDI 2.2	75	03/99→07/03						
110 D 2.3	72	03/97→07/03						
112 CDI 2.2	90	03/99→07/03						
113 2.0	95	03/97→07/03						
114 2.3	105	03/97→07/03						
Feder, Bremssattel								
108 CDI 2.2	60	03/99→07/03			2	11.8116-0200.1	390505	ATE
108 D 2.3	58	03/97→07/03						
110 CDI 2.2	75	03/99→07/03						
110 D 2.3	72	03/97→07/03						
112 CDI 2.2	90	03/99→07/03						
113 2.0	95	03/97→07/03						
114 2.3	105	03/97→07/03						
Führungshülzensatz, Bremssattel								
108 CDI 2.2	60	03/99→07/03	←			11.0101-5704.2	260095	ATE
108 D 2.3	58	03/97→07/03						
110 CDI 2.2	75	03/99→07/03						
110 D 2.3	72	03/97→07/03						
112 CDI 2.2	90	03/99→07/03						
113 2.0	95	03/97→07/03						
114 2.3	105	03/97→07/03						
Führungsbolzen, Bremssattel								
108 CDI 2.2	60	03/99→07/03			2	11.8171-0008.1	990049	ATE
108 D 2.3	58	03/97→07/03						
110 CDI 2.2	75	03/99→07/03						
110 D 2.3	72	03/97→07/03						

	kW					! #			
MERCEDES-BENZ - VITO Kasten (W638) 03/97→07/03									
Führungsbolzen, Bremsattel									
112 CDI 2.2 113 2.0 114 2.3	90 95 105	03/99→07/03 03/97→07/03 03/97→07/03				2	11.8171-0008.1	990049	ATE
Bremsschlauch									
108 CDI 2.2 108 D 2.3 110 CDI 2.2 110 D 2.3 112 CDI 2.2 113 2.0 114 2.3	60 58 75 72 90 95 105	03/99→07/03 03/97→07/03 03/99→07/03 03/97→07/03 03/99→07/03 03/97→07/03 03/97→07/03	← →			2	24.5131-0495.3	330677	L= 495
						2	24.5113-0515.3	330668	L= 515
MERCEDES-BENZ - VITO Mixto (Double Cabin) (W447) 10/14→									
Bremssattel									
109 CDI 111 CDI	65 84	10/14→ 10/14→	→	<input type="checkbox"/>			24.3421-1727.5	241601	BRE - Halter
			→	<input type="checkbox"/>			24.3421-1728.5	241602	BRE - Halter
110 CDI 114 CDI	75 100	09/19→ 09/19→	←	<input type="checkbox"/>	+SA XA5; zul. Gesamtgewicht [kg]: 3200;		24.3481-1827.5	241593	BRE - Halter
			←	<input type="checkbox"/>	+SA XA5; zul. Gesamtgewicht [kg]: 3200;		24.3481-1828.5	241594	BRE - Halter
			→	<input type="checkbox"/>			24.3421-1727.5	241601	BRE - Halter
			→	<input type="checkbox"/>			24.3421-1728.5	241602	BRE - Halter
114 CDI 116 CDI	100 120	10/14→ 10/14→	←	<input type="checkbox"/>	nicht für Sonderausstattungscode (SA-Code): XA5; nicht für zul. Gesamtgewicht [kg]: 3200; <input type="checkbox"/>		24.3481-1815.5	241171	BRE - Halter
			←	<input type="checkbox"/>	nicht für Sonderausstattungscode (SA-Code): XA5; nicht für zul. Gesamtgewicht [kg]: 3200; <input type="checkbox"/>		24.3481-1816.5	241172	BRE - Halter
			←	<input type="checkbox"/>	+SA XA5; zul. Gesamtgewicht [kg]: 3200;		24.3481-1827.5	241593	BRE - Halter
			←	<input type="checkbox"/>	+SA XA5; zul. Gesamtgewicht [kg]: 3200;		24.3481-1828.5	241594	BRE - Halter
			→	<input type="checkbox"/>			24.3421-1727.5	241601	BRE - Halter
			→	<input type="checkbox"/>			24.3421-1728.5	241602	BRE - Halter
114 CDI 4-matic 116 CDI 4-matic 119 BlueTEC 4-matic 119 CDI 119 CDI 4-matic 124 CDI 124 CDI 4-matic	100 120 140 140 140 174 - 176 174 - 176	07/15→ 07/15→ 12/14→ 03/19→ 03/19→ 04/20→ 04/20→ 176	← ← → → →	<input type="checkbox"/> <input type="checkbox"/> <input type="checkbox"/> <input type="checkbox"/> <input type="checkbox"/>			24.3481-1827.5 24.3481-1828.5 24.3421-1727.5 24.3421-1728.5	241593 241594 241601 241602	BRE - Halter BRE - Halter BRE - Halter BRE - Halter
119 BlueTEC	140	10/14→	←	<input type="checkbox"/>	+SA RS3/Z42; <input type="checkbox"/>		24.3481-1815.5	241171	BRE - Halter
			←	<input type="checkbox"/>	+SA RS3/Z42; <input type="checkbox"/>		24.3481-1816.5	241172	BRE - Halter
			←	<input type="checkbox"/>			24.3481-1827.5	241593	BRE - Halter
			←	<input type="checkbox"/>			24.3481-1828.5	241594	BRE - Halter
			→	<input type="checkbox"/>			24.3421-1727.5	241601	BRE - Halter
			→	<input type="checkbox"/>			24.3421-1728.5	241602	BRE - Halter
Bremsschlauch									
109 CDI 110 CDI 111 CDI 114 CDI 114 CDI 4-matic 116 CDI 116 CDI 4-matic 119 BlueTEC 119 BlueTEC 4-matic 119 CDI 119 CDI 4-matic 124 CDI 124 CDI 4-matic	65 75 84 100 100 120 120 140 140 140 174 - 176 174 - 176	10/14→ 09/19→ 10/14→ 10/14→ 07/15→ 10/14→ 07/15→ 10/14→ 12/14→ 03/19→ 03/19→ 04/20→ 04/20→ 176	→			2	24.5103-0456.3	331631	L= 456
MERCEDES-BENZ - VITO Tourer (W447) 10/14→									
Bremssattel									
109 CDI / 109 BlueTEC	65	10/14→	→	<input type="checkbox"/>			24.3421-1727.5	241601	BRE - Halter



MERCEDES-BENZ - VITO Tourer (W447) 10/14→

Bremssattel

111 CDI / 111 BlueTEC eVITO	84 85 - 04/19→ 150	10/14→	➔	☐		24.3421-1728.5	241602	BRE - Halter
110 CDI 114 CDI	75 100	09/19→ 09/19→	←	☐	+SA XA5; zul. Gesamtgewicht [kg]: 3200;	24.3481-1827.5	241593	BRE - Halter
			←	☐	+SA XA5; zul. Gesamtgewicht [kg]: 3200;	24.3481-1828.5	241594	BRE - Halter
			➔	☐		24.3421-1727.5	241601	BRE - Halter
			➔	☐		24.3421-1728.5	241602	BRE - Halter
114 CDI / 114 BlueTEC 114 CDI 116 CDI / 116 BlueTEC 116 CDI	100 100 120 120	10/14→ 03/19→ 10/14→ 03/19→	←	☐	nicht für Sonderausstattungscode (SA-Code): XA5; nicht für zul. Gesamtgewicht [kg]: 3200; ☐	24.3481-1815.5	241171	BRE - Halter
			←	☐	nicht für Sonderausstattungscode (SA-Code): XA5; nicht für zul. Gesamtgewicht [kg]: 3200; ☐	24.3481-1816.5	241172	BRE - Halter
			←	☐	+SA XA5; zul. Gesamtgewicht [kg]: 3200;	24.3481-1827.5	241593	BRE - Halter
			←	☐	+SA XA5; zul. Gesamtgewicht [kg]: 3200;	24.3481-1828.5	241594	BRE - Halter
			➔	☐		24.3421-1727.5	241601	BRE - Halter
			➔	☐		24.3421-1728.5	241602	BRE - Halter
114 CDI / 114 BlueTEC 4-matic 114 CDI 4-matic 116 CDI / 116 BlueTEC 4-matic 116 CDI 4-matic 119 CDI / 119 BlueTEC 4-matic 119 CDI 119 CDI 4-matic 124 CDI 124 CDI 4-matic 2.0	100 100 120 120 140 140 140 174 - 04/20→ 176 174 - 04/20→ 176 155	07/15→ 03/19→ 07/15→ 03/19→ 12/14→ 03/19→ 03/19→ 04/20→ 04/20→ 01/16→	←	☐		24.3481-1827.5	241593	BRE - Halter
			←	☐		24.3481-1828.5	241594	BRE - Halter
			➔	☐		24.3421-1727.5	241601	BRE - Halter
			➔	☐		24.3421-1728.5	241602	BRE - Halter
			←	☐	+SA RS3/Z42; ☐	24.3481-1815.5	241171	BRE - Halter
			←	☐	+SA RS3/Z42; ☐	24.3481-1816.5	241172	BRE - Halter
			←	☐		24.3481-1827.5	241593	BRE - Halter
			←	☐		24.3481-1828.5	241594	BRE - Halter
			➔	☐		24.3421-1727.5	241601	BRE - Halter
			➔	☐		24.3421-1728.5	241602	BRE - Halter











Bremsschlauch































109 CDI / 109 BlueTEC 110 CDI 111 CDI / 111 BlueTEC 114 CDI / 114 BlueTEC 114 CDI / 114 BlueTEC 4-matic 114 CDI 114 CDI 4-matic 116 CDI / 116 BlueTEC 116 CDI / 116 BlueTEC 4-matic 116 CDI 116 CDI 4-matic 119 CDI / 119 BlueTEC 119 CDI / 119 BlueTEC 4-matic 119 CDI 119 CDI 4-matic 124 CDI 124 CDI 4-matic 2.0 eVITO	65 75 84 100 100 100 100 120 120 120 120 140 140 140 140 174 - 04/20→ 176 174 - 04/20→ 176 155 85 - 04/19→ 150	10/14→ 09/19→ 10/14→ 10/14→ 07/15→ 03/19→ 03/19→ 10/14→ 07/15→ 03/19→ 03/19→ 10/14→ 12/14→ 03/19→ 03/19→ 04/20→ 04/20→ 04/20→ 01/16→ 04/19→ 150	➔		2	24.5103-0456.3	331631	L= 456
---	---	---	---	--	---	----------------	--------	--------

MERCEDES-BENZ - V-KLASSE (638/2) 02/96→07/03































Bremssattel











V 200 V 200 CDI →	95 75	02/97→07/03 03/99→07/03	←	☐		24.3601-8513.5	240687	ATE - Halter
-------------------------	----------	----------------------------	---	---	--	----------------	--------	--------------









	kw					! #			
MERCEDES-BENZ - V-KLASSE (638/2) 02/96→07/03									
 Bremssattel									
V 220 CDI	90	03/99→07/03	←	<input type="checkbox"/>			24.3601-8514.5	240688	ATE - Halter
V 230	105	10/96→07/03	→	<input type="checkbox"/>			24.3331-0040.5	240662	ATE - Halter
V 230 TD	72	09/96→07/03	→	<input type="checkbox"/>			24.3331-1702.5	240544	BOS - Halter
			→	<input type="checkbox"/>			24.3331-1701.5	240543	BOS - Halter
V 280	128	08/97→07/03	←	09/97→; <input type="checkbox"/>			24.3601-8513.5	240687	ATE - Halter
			←	09/97→; <input type="checkbox"/>			24.3601-8514.5	240688	ATE - Halter
			→	09/97→; <input type="checkbox"/>			24.3331-0040.5	240662	ATE - Halter
			→	09/97→; <input type="checkbox"/>			24.3331-1702.5	240544	BOS - Halter
			→	09/97→; <input type="checkbox"/>			24.3331-1701.5	240543	BOS - Halter
Halter, Bremssattel									
V 200	95	02/97→07/03	←				11.8170-0510.1	260111	ATE
V 200 CDI	75	03/99→07/03							
V 220 CDI	90	03/99→07/03							
V 230	105	10/96→07/03							
V 230 TD	72	09/96→07/03							
V 280	128	08/97→07/03	←	09/97→			11.8170-0510.1	260111	ATE
Feder, Bremssattel									
V 200	95	02/97→07/03			2		11.8116-0200.1	390505	ATE
V 200 CDI	75	03/99→07/03							
V 220 CDI	90	03/99→07/03							
V 230	105	10/96→07/03							
V 230 TD	72	09/96→07/03							
V 280	128	08/97→07/03		09/97→	2		11.8116-0200.1	390505	ATE
Führungshülzensatz, Bremssattel									
V 200	95	02/97→07/03	←				11.0101-5704.2	260095	ATE
V 200 CDI	75	03/99→07/03							
V 220 CDI	90	03/99→07/03							
V 230	105	10/96→07/03							
V 230 TD	72	09/96→07/03							
V 280	128	08/97→07/03	←	09/97→			11.0101-5704.2	260095	ATE
Führungsbolzen, Bremssattel									
V 200	95	02/97→07/03	←		2		11.8171-0008.1	990049	ATE
V 200 CDI	75	03/99→07/03							
V 220 CDI	90	03/99→07/03							
V 230	105	10/96→07/03							
V 230 TD	72	09/96→07/03							
V 280	128	08/97→07/03	←	09/97→	2		11.8171-0008.1	990049	ATE
 Bremsschlauch									
V 200	95	02/97→07/03	←		2		24.5131-0495.3	330677	L= 495
V 200 CDI	75	03/99→07/03	→						
V 220 CDI	90	03/99→07/03	→		2		24.5113-0515.3	330668	L= 515
V 230	105	10/96→07/03							
V 230 TD	72	09/96→07/03							
V 280	128	08/97→07/03	←	09/97→	2		24.5131-0495.3	330677	L= 495
			→	09/97→	2		24.5113-0515.3	330668	L= 515
MERCEDES-BENZ - V-KLASSE (W447) 03/14→									
 Bremssattel									
V 200 CDI / d	100	03/14→	←	für Stahlfelgen; <input type="checkbox"/>			24.3481-1815.5	241171	BRE - Halter
V 200 CDI / d 4-matic	100	04/15→							
V 220 CDI / d	120	03/14→	←	für Stahlfelgen; <input type="checkbox"/>			24.3481-1816.5	241172	BRE - Halter
V 220 CDI / d 4-matic	120	03/15→	←	nicht für Stahlfelgen; <input type="checkbox"/>			24.3481-1827.5	241593	BRE - Halter
V 250	155	03/14→	←	nicht für Stahlfelgen; <input type="checkbox"/>			24.3481-1828.5	241594	BRE - Halter
V 250 BlueTEC / d	140	03/14→	→	ohne Schriftzug: MERCEDES-BENZ; nicht für Sonderausstattungscode (SA-Code): BS1; <input type="checkbox"/>			24.3421-1727.5	241601	BRE - Halter
V 250 BlueTEC / d 4-matic	140	12/14→	→	ohne Schriftzug: MERCEDES-BENZ; nicht für Sonderausstattungscode (SA-Code): BS1; <input type="checkbox"/>			24.3421-1728.5	241602	BRE - Halter
V 220 CDI / d	120	03/19→	←	ohne Schriftzug: MERCEDES-BENZ; nicht für Sonderausstattungscode (SA-Code): BS1; <input type="checkbox"/>			24.3481-1815.5	241171	BRE - Halter
			←	ohne Schriftzug: MERCEDES-BENZ; nicht für Sonderausstattungscode (SA-Code): BS1; <input type="checkbox"/>			24.3481-1816.5	241172	BRE - Halter
→									









	kw					! #		
MERCEDES-BENZ - V-KLASSE (W447) 03/14→								
 Bremssattel								
V 220 CDI / d	120	03/19→	➔	ohne Schriftzug: MERCEDES-BENZ; nicht für Sonderausstattungscode (SA-Code): BS1; 		24.3421-1727.5	241601	BRE - Halter
			➔	ohne Schriftzug: MERCEDES-BENZ; nicht für Sonderausstattungscode (SA-Code): BS1; 		24.3421-1728.5	241602	BRE - Halter
V 220 CDI / d 4-matic	120	03/19→	➔	ohne Schriftzug: MERCEDES-BENZ; nicht für Sonderausstattungscode (SA-Code): BS1; 		24.3481-1827.5	241593	BRE - Halter
V 250 CDI / d	140	03/19→						
V 250 CDI / d 4-matic	140	03/19→	➔	ohne Schriftzug: MERCEDES-BENZ; nicht für Sonderausstattungscode (SA-Code): BS1; 		24.3481-1828.5	241594	BRE - Halter
V 300 CDI / d	174 - 176	03/19→						
V 300 CDI / d 4-matic	174 - 176	03/19→	➔	ohne Schriftzug: MERCEDES-BENZ; nicht für Sonderausstattungscode (SA-Code): BS1; 		24.3421-1727.5	241601	BRE - Halter
			➔	ohne Schriftzug: MERCEDES-BENZ; nicht für Sonderausstattungscode (SA-Code): BS1; 		24.3421-1728.5	241602	BRE - Halter
 Bremsschlauch								
V 200 CDI / d	100	03/14→	➔		2	24.5103-0456.3	331631	L= 456
V 200 CDI / d 4-matic	100	04/15→						
V 220 CDI / d	120	03/14→						
V 220 CDI / d 4-matic	120	03/19→						
V 250	155	03/14→						
V 250 BlueTEC / d	140	03/14→						
V 250 BlueTEC / d 4-matic	140	12/14→						
V 250 CDI / d	140	03/19→						
V 250 CDI / d 4-matic	140	03/19→						
V 300 CDI / d	174 - 176	03/19→						
V 300 CDI / d 4-matic	174 - 176	03/19→						
V 220 CDI / d 4-matic	120	03/15→	➔	04/15→	2	24.5103-0456.3	331631	L= 456
MG - MG ZT 06/01→10/05								
 Bremssattel								
1.8 T 16V	118	01/03→07/05	➔	für Bremsscheibendurchmesser [mm]: 284; 		24.3571-9871.5	240693	ATE - Halter
160	118	06/01→07/05						
180	130	02/02→10/05	➔	für Bremsscheibendurchmesser [mm]: 284; 		24.3571-9872.5	240694	ATE - Halter
2.0 CDTi	85 - 96	06/02→07/05	➔	für Bremsscheibendurchmesser [mm]: 280; 		24.3361-9961.5	241000	ATE - Halter
			➔	für Bremsscheibendurchmesser [mm]: 280; 		24.3361-9962.5	241001	ATE - Halter
			➔	für Bremsscheibendurchmesser [mm]: 276; 		24.3401-1703.5	240351	ATE - Halter
			➔	für Bremsscheibendurchmesser [mm]: 276; 		24.3401-1704.5	240352	ATE - Halter
190	140	06/01→07/05	➔	für Bremsscheibendurchmesser [mm]: 325; 		24.3571-1733.5	240349	ATE - Halter
			➔	für Bremsscheibendurchmesser [mm]: 325; 		24.3571-1734.5	240350	ATE - Halter
			➔	für Bremsscheibendurchmesser [mm]: 280; 		24.3361-9961.5	241000	ATE - Halter
			➔	für Bremsscheibendurchmesser [mm]: 280; 		24.3361-9962.5	241001	ATE - Halter
			➔	für Bremsscheibendurchmesser [mm]: 276; 		24.3401-1703.5	240351	ATE - Halter
			➔	für Bremsscheibendurchmesser [mm]: 276; 		24.3401-1704.5	240352	ATE - Halter
260	191	10/03→07/05	➔	für Bremsscheibendurchmesser [mm]: 325; 		24.3571-1733.5	240349	ATE - Halter
			➔	für Bremsscheibendurchmesser [mm]: 325; 		24.3571-1734.5	240350	ATE - Halter
Feder, Bremssattel								
1.8 T 16V	118	01/03→07/05	➔	für Bremsscheibendurchmesser [mm]: 276	2	11.8116-0066.1	390577	ATE
160	118	06/01→07/05						
180	130	02/02→10/05	➔	für Bremsscheibendurchmesser [mm]: 280	2	11.8116-0066.1	390577	ATE
2.0 CDTi	85 - 96	06/02→07/05						
190	140	06/01→07/05	➔	für Bremsscheibendurchmesser [mm]: 276	2	11.8116-0066.1	390577	ATE
→								



	kw			 	! #		
MG - MG ZT 06/01→10/05							
Feder, Bremssattel							
190	140	06/01→07/05	➔	für Bremsscheibendurchmesser [mm]: 280	2	11.8116-0066.1 390577	ATE
			➔	für Bremsscheibendurchmesser [mm]: 325	2	11.8116-0273.1 390515	ATE
260	191	10/03→07/05	➔	für Bremsscheibendurchmesser [mm]: 325	2	11.8116-0273.1 390515	ATE
MG - MG ZT- T 10/01→10/05							
 Bremssattel							
1.8 T 16V 160 180 2.0 CDTi	118 118 130 96	01/03→07/05 10/01→07/05 02/02→10/05 11/02→07/05	←	für Bremsscheibendurchmesser [mm]: 284; 		24.3571-9871.5 240693	ATE - Halter
			←	für Bremsscheibendurchmesser [mm]: 284; 		24.3571-9872.5 240694	ATE - Halter
			➔	für Bremsscheibendurchmesser [mm]: 280; 		24.3361-9961.5 241000	ATE - Halter
			➔	für Bremsscheibendurchmesser [mm]: 280; 		24.3361-9962.5 241001	ATE - Halter
			➔	für Bremsscheibendurchmesser [mm]: 276; 		24.3401-1703.5 240351	ATE - Halter
			➔	für Bremsscheibendurchmesser [mm]: 276; 		24.3401-1704.5 240352	ATE - Halter
190	140	10/01→07/05	←	für Bremsscheibendurchmesser [mm]: 325; 		24.3571-1733.5 240349	ATE - Halter
			←	für Bremsscheibendurchmesser [mm]: 325; 		24.3571-1734.5 240350	ATE - Halter
			➔	für Bremsscheibendurchmesser [mm]: 280; 		24.3361-9961.5 241000	ATE - Halter
			➔	für Bremsscheibendurchmesser [mm]: 280; 		24.3361-9962.5 241001	ATE - Halter
			➔	für Bremsscheibendurchmesser [mm]: 276; 		24.3401-1703.5 240351	ATE - Halter
			➔	für Bremsscheibendurchmesser [mm]: 276; 		24.3401-1704.5 240352	ATE - Halter
2.0 CDTi	85	06/02→07/05	←	→ 09/03; für Bremsscheibendurchmesser [mm]: 284; 		24.3571-9871.5 240693	ATE - Halter
			←	→ 09/03; für Bremsscheibendurchmesser [mm]: 284; 		24.3571-9872.5 240694	ATE - Halter
			➔	→ 09/03; für Bremsscheibendurchmesser [mm]: 280; 		24.3361-9961.5 241000	ATE - Halter
			➔	→ 09/03; für Bremsscheibendurchmesser [mm]: 280; 		24.3361-9962.5 241001	ATE - Halter
			➔	→ 09/03; für Bremsscheibendurchmesser [mm]: 276; 		24.3401-1703.5 240351	ATE - Halter
			➔	→ 09/03; für Bremsscheibendurchmesser [mm]: 276; 		24.3401-1704.5 240352	ATE - Halter
260	191	10/03→07/05	←	für Bremsscheibendurchmesser [mm]: 325; 		24.3571-1733.5 240349	ATE - Halter
			←	für Bremsscheibendurchmesser [mm]: 325; 		24.3571-1734.5 240350	ATE - Halter
Feder, Bremssattel							
1.8 T 16V 160 180 2.0 CDTi	118 118 130 96	01/03→07/05 10/01→07/05 02/02→10/05 11/02→07/05	➔	für Bremsscheibendurchmesser [mm]: 280	2	11.8116-0066.1 390577	ATE
			➔	für Bremsscheibendurchmesser [mm]: 276	2	11.8116-0066.1 390577	ATE
190	140	10/01→07/05	➔	für Bremsscheibendurchmesser [mm]: 280	2	11.8116-0066.1 390577	ATE
			➔	für Bremsscheibendurchmesser [mm]: 276	2	11.8116-0066.1 390577	ATE
			➔	für Bremsscheibendurchmesser [mm]: 325	2	11.8116-0273.1 390515	ATE
2.0 CDTi	85	06/02→07/05	➔	→ 09/03; für Bremsscheibendurchmesser [mm]: 276	2	11.8116-0066.1 390577	ATE
			➔	→ 09/03; für Bremsscheibendurchmesser [mm]: 280	2	11.8116-0066.1 390577	ATE
260	191	10/03→07/05	➔	für Bremsscheibendurchmesser [mm]: 325	2	11.8116-0273.1 390515	ATE
MINI - MINI (F55) 09/13→							
 Bremssattel							
Cooper Cooper D One D	100 85 70	09/13→ 10/13→ 02/14→	➔	10/14→; 		24.3367-1719.5 241545	MAN - Halter + FSB
			➔	10/14→; 		24.3367-1720.5 241546	MAN - Halter + FSB
→							

	kW			 	! #		
MINI - MINI (F55) 09/13→							
 Bremssattel							
Cooper S	120 - 141	09/13→	←	☐		24.3541-1861.5 241277	TRW - Halter
Cooper SD	120 - 125	09/13→	←	☐		24.3541-1862.5 241278	TRW - Halter
			→	☐	10/14→; ☐	24.3367-1719.5 241545	MAN - Halter + FSB
			→	☐	10/14→; ☐	24.3367-1720.5 241546	MAN - Halter + FSB
Cooper S	131	11/20→	→	☐	für Fahrzeuge ohne Tempomat; ☐	24.3367-1719.5 241545	MAN - Halter + FSB
			→	☐	für Fahrzeuge ohne Tempomat; ☐	24.3367-1720.5 241546	MAN - Halter + FSB
Cooper S JCW	155	09/13→	→	☐	09/15→; ☐	24.3367-1719.5 241545	MAN - Halter + FSB
			→	☐	09/15→; ☐	24.3367-1720.5 241546	MAN - Halter + FSB
One One First	75 55	05/14→ 11/17→	→	☐		24.3367-1719.5 241545	MAN - Halter + FSB
			→	☐		24.3367-1720.5 241546	MAN - Halter + FSB
One First	55	06/14→10/17	→	☐	03/15→; ☐	24.3367-1719.5 241545	MAN - Halter + FSB
			→	☐	03/15→; ☐	24.3367-1720.5 241546	MAN - Halter + FSB
 Bremsschlauch							
Cooper Cooper D Cooper S	100 85 120 - 141	09/13→ 10/13→ 09/13→	→		10/14→	2 24.5169-0455.3 331591	L= 455
Cooper SD	120 - 125	09/13→					
One One D	75 70	05/14→10/17 02/14→					
Cooper S One One First	131 75 55	11/20→ 11/17→ 11/17→	→			2 24.5169-0455.3 331591	L= 455
Cooper S JCW	155	09/13→	→		09/15→	2 24.5169-0455.3 331591	L= 455
One First	55	06/14→10/17	→		03/15→	2 24.5169-0455.3 331591	L= 455
Stellelement, Feststellbremse Bremssattel							
Cooper S	131	11/20→	→	☐	für Fahrzeuge mit Tempomat; ☐	24.6281-2007.2 250170	ATE
			→	☐	für Fahrzeuge mit Tempomat; ☐	24.6281-2008.2 250171	ATE
MINI - MINI (F56) 12/13→							
 Bremssattel							
Cooper Cooper D John Cooper Works John Cooper Works GP	100 85 170 225	12/13→ 12/13→ 03/15→ 03/20→	→	☐		24.3367-1719.5 241545	MAN - Halter + FSB
One One D One First	75 70 55	04/14→ 03/14→ 07/14→				24.3367-1720.5 241546	MAN - Halter + FSB
Cooper S Cooper SD	120 - 141 120 - 125	12/13→ 06/14→10/17	←	☐		24.3541-1861.5 241277	TRW - Halter
			←	☐		24.3541-1862.5 241278	TRW - Halter
			→	☐		24.3367-1719.5 241545	MAN - Halter + FSB
			→	☐		24.3367-1720.5 241546	MAN - Halter + FSB
Cooper S	131	11/20→	→	☐	für Fahrzeuge ohne Tempomat; ☐	24.3367-1719.5 241545	MAN - Halter + FSB
			→	☐	für Fahrzeuge ohne Tempomat; ☐	24.3367-1720.5 241546	MAN - Halter + FSB
Cooper SE / Electric	75 - 135	11/19→	→	☐		24.6234-7001.5 241307	ATE - Halter + eFSB
			→	☐		24.6234-7002.5 241308	ATE - Halter + eFSB
Cooper S JCW	155	12/13→	→	☐	03/15→; ☐	24.3367-1719.5 241545	MAN - Halter + FSB
			→	☐	03/15→; ☐	24.3367-1720.5 241546	MAN - Halter + FSB
 Bremsschlauch							
Cooper Cooper D Cooper S	100 85 120 - 141	12/13→ 12/13→ 12/13→	→			2 24.5169-0455.3 331591	L= 455
Cooper SD	120 - 125	06/14→10/17					
Cooper SE / Electric	75 - 135	11/19→					
John Cooper Works John Cooper Works GP	170 225	03/15→ 03/20→					
One One D One First	75 70 55	04/14→ 03/14→ 07/14→					
→							

	kw			 	! #		
MINI - MINI (F56) 12/13→							
 Bremsschlauch							
Cooper S JCW	155	12/13→	➔	03/15→	2	24.5169-0455.3 331591	L= 455
Stellelement, Feststellbremse Bremssattel							
Cooper S	131	11/20→	➔	für Fahrzeuge mit Tempomat; <input type="checkbox"/>		24.6281-2007.2 250170	ATE
			➔	für Fahrzeuge mit Tempomat; <input type="checkbox"/>		24.6281-2008.2 250171	ATE
Cooper SE / Electric	75 - 135	11/19→	➔	<input type="checkbox"/>		24.6281-2007.2 250170	ATE
			➔	<input type="checkbox"/>		24.6281-2008.2 250171	ATE
MINI - MINI (R50, R53) 06/01→09/06							
 Bremssattel							
Cooper One	85 66	06/01→09/06	←	<input type="checkbox"/>		24.3481-9811.5 240675	ATE - Halter
			←	<input type="checkbox"/>		24.3481-9812.5 240676	ATE - Halter
			➔	→ 03/03; <input type="checkbox"/>		11.9347-7001.2 220473	ATE - Halter
			➔	→ 03/03; <input type="checkbox"/>		11.9347-7002.2 220474	ATE - Halter
			➔	04/03→; <input type="checkbox"/>		24.3347-7003.5 241094	ATE - Halter
			➔	04/03→; <input type="checkbox"/>		24.3347-7004.5 241095	ATE - Halter
Cooper S	120	03/02→09/06	←	07/02→; <input type="checkbox"/>		24.3481-9811.5 240675	ATE - Halter
			←	07/02→; <input type="checkbox"/>		24.3481-9812.5 240676	ATE - Halter
			➔	07/02→ 03/03; <input type="checkbox"/>		11.9347-7001.2 220473	ATE - Halter
			➔	07/02→ 03/03; <input type="checkbox"/>		11.9347-7002.2 220474	ATE - Halter
			➔	04/03→; <input type="checkbox"/>		24.3347-7003.5 241094	ATE - Halter
			➔	04/03→; <input type="checkbox"/>		24.3347-7004.5 241095	ATE - Halter
Cooper S One One D	125 55 55 - 65	07/04→09/06 04/03→09/06 06/03→09/06	←	<input type="checkbox"/>		24.3481-9811.5 240675	ATE - Halter
			←	<input type="checkbox"/>		24.3481-9812.5 240676	ATE - Halter
			➔	<input type="checkbox"/>		24.3347-7003.5 241094	ATE - Halter
			➔	<input type="checkbox"/>		24.3347-7004.5 241095	ATE - Halter
John Cooper Works S Works Works	160 149 155	03/06→09/06 11/03→06/05 11/03→09/06	➔	<input type="checkbox"/>		24.3347-7003.5 241094	ATE - Halter
			➔	<input type="checkbox"/>		24.3347-7004.5 241095	ATE - Halter
Halter, Bremssattel							
Cooper One	85 66	06/01→09/06	←		2	11.8170-0600.1 260141	ATE
			➔	04/03→	2	11.8170-0584.1 260105	ATE
			➔	→ 03/03	2	11.8170-0584.1 260105	ATE
Cooper S	120	03/02→09/06	←		2	11.8170-0600.1 260141	ATE
			➔	07/02→ 03/03	2	11.8170-0584.1 260105	ATE
			➔	04/03→	2	11.8170-0584.1 260105	ATE
Cooper S One One D	125 55 55 - 65	07/04→09/06 04/03→09/06 06/03→09/06	←		2	11.8170-0600.1 260141	ATE
			➔		2	11.8170-0584.1 260105	ATE
John Cooper Works S Works Works	160 149 155	03/06→09/06 11/03→06/05 11/03→09/06	➔		2	11.8170-0584.1 260105	ATE
Feder, Bremssattel							
Cooper One	85 66	06/01→09/06	←		2	11.8116-0274.1 390516	ATE
			➔	04/03→	2	11.8116-0340.1 390595	ATE
			➔	→ 03/03	2	11.8116-0340.1 390595	ATE
Cooper S	120	03/02→09/06	←	07/02→	2	11.8116-0274.1 390516	ATE
			➔	07/02→ 03/03	2	11.8116-0340.1 390595	ATE
			➔	04/03→	2	11.8116-0340.1 390595	ATE
Cooper S One One D	125 55 55 - 65	07/04→09/06 04/03→09/06 06/03→09/06	←		2	11.8116-0274.1 390516	ATE
			➔		2	11.8116-0340.1 390595	ATE
John Cooper Works S Works Works	160 149 155	03/06→09/06 11/03→06/05 11/03→09/06	➔		2	11.8116-0340.1 390595	ATE

	kW			 	! #			
MINI - MINI (R50, R53) 06/01→09/06								
Führungshülzensatz, Bremsattel								
Cooper One	85	06/01→09/06	←			11.0101-5402.2	260009	ATE
	66	06/01→09/06	→	→ 03/03		11.0101-5407.2	260011	ATE
			→	04/03→		11.0101-5407.2	260011	ATE
Cooper S	120	03/02→09/06	←	07/02→		11.0101-5402.2	260009	ATE
			→	07/02→ 03/03		11.0101-5407.2	260011	ATE
			→	04/03→		11.0101-5407.2	260011	ATE
Cooper S One One D	125	07/04→09/06	←			11.0101-5402.2	260009	ATE
	55	04/03→09/06	→			11.0101-5407.2	260011	ATE
	55 - 65	06/03→09/06	→			11.0101-5407.2	260011	ATE
John Cooper Works S Works Works	160 149 155	03/06→09/06 11/03→06/05 11/03→09/06	→			11.0101-5407.2	260011	ATE
Führungsbolzen, Bremsattel								
Cooper One	85	06/01→09/06		→ 03/03	2	11.8171-0008.1	990049	ATE
	66	06/01→09/06		04/03→	2	11.8171-0008.1	990049	ATE
					2	11.8171-0008.1	990049	ATE
Cooper S	120	03/02→09/06		07/02→ 03/03	2	11.8171-0008.1	990049	ATE
				07/02→	2	11.8171-0008.1	990049	ATE
				04/03→	2	11.8171-0008.1	990049	ATE
Cooper S John Cooper Works One One D S Works Works	125 160 55 55 - 65 149 155	07/04→09/06 03/06→09/06 04/03→09/06 06/03→09/06 11/03→06/05 11/03→09/06			2	11.8171-0008.1	990049	ATE
 Bremsschlauch								
Cooper One	85	06/01→09/06	←		2	24.5173-0570.3	331364	L= 570
	66	06/01→09/06	→	04/03→	2	24.5104-0425.3	331768	L= 455
			→	→ 03/03	2	24.5173-0435.3	331363	L= 435
Cooper S	120	03/02→09/06	←	07/02→	2	24.5173-0570.3	331364	L= 570
			→	04/03→	2	24.5104-0425.3	331768	L= 455
			→	07/02→ 03/03	2	24.5173-0435.3	331363	L= 435
Cooper S John Cooper Works One One D S Works Works	125 160 55 55 - 65 149 155	07/04→09/06 03/06→09/06 04/03→09/06 06/03→09/06 11/03→06/05 11/03→09/06	← →		2 2	24.5173-0570.3 24.5104-0425.3	331364 331768	L= 570 L= 455
MINI - MINI (R56) 11/05→01/14								
 Bremsattel								
Cooper One D	85 - 90	09/06→11/13	←	03/10→; ☐		24.3541-1843.5	240585	TRW - Halter
	66	06/09→07/10	←	03/10→; ☐		24.3541-1844.5	240586	TRW - Halter
			→	03/10→; ☐		24.3367-1711.5	240864	TRW - Halter
			→	03/10→; ☐		24.3367-1712.5	240865	TRW - Halter
Cooper Cooper S	88	10/06→02/12	←	11/06→; ☐		24.3541-1843.5	240585	TRW - Halter
	128	10/06→02/10	←	11/06→; ☐		24.3541-1844.5	240586	TRW - Halter
			→	11/06→; ☐		24.3367-1711.5	240864	TRW - Halter
			→	11/06→; ☐		24.3367-1712.5	240865	TRW - Halter
Cooper D One	80	11/06→09/10	←	04/07→; ☐		24.3541-1843.5	240585	TRW - Halter
	70	11/06→03/10	←	04/07→; ☐		24.3541-1844.5	240586	TRW - Halter
			→	04/07→; ☐		24.3367-1711.5	240864	TRW - Halter
		→	04/07→; ☐		24.3367-1712.5	240865	TRW - Halter	
Cooper D Cooper S	82	06/10→11/13	←	☐		24.3541-1843.5	240585	TRW - Halter
	120 - 135	03/10→11/13	←	☐		24.3541-1844.5	240586	TRW - Halter
Cooper SD	100 - 105	02/11→11/13	→	☐		24.3367-1711.5	240864	TRW - Halter
Cooper S John Cooper Works →	147	01/12→11/13	→	☐		24.3367-1712.5	240865	TRW - Halter

MINI - MINI (R56) 11/05→01/14

Bremssattel

One	55 - 72	03/09→11/13	←	☐		24.3541-1843.5	240585	TRW - Halter
One D	66	07/10→11/13	←	☐		24.3541-1844.5	240586	TRW - Halter
One LPG	55	03/09→03/10	→	☐		24.3367-1711.5	240864	TRW - Halter
			→	☐		24.3367-1712.5	240865	TRW - Halter

Zubehörsatz, Bremssattel

Cooper	85 - 90	09/06→11/13	→		03/10→	24.0101-3803.2	260101	TRW
One D	66	06/09→07/10						
Cooper	88	10/06→02/12	→		11/06→	24.0101-3803.2	260101	TRW
Cooper S	128	10/06→02/10						
Cooper D	80	11/06→09/10	→		04/07→	24.0101-3803.2	260101	TRW
One	70	11/06→03/10						
Cooper D	82	06/10→11/13	→			24.0101-3803.2	260101	TRW
Cooper S	120 - 135	03/10→11/13						
Cooper SD	100 - 105	02/11→11/13						
Cooper S John Cooper Works	147	01/12→11/13						
One	55 - 72	03/09→11/13						
One D	66	07/10→11/13						
One LPG	55	03/09→03/10						











Bremsschlauch





































Cooper	85 - 90	09/06→11/13	←		03/10→	2	24.5104-0523.3	331771	L= 550
One D	66	06/09→07/10	→		03/10→	2	83.7751-0417.3	331102	L= 418
Cooper	88	10/06→02/12	←		11/06→	2	24.5104-0523.3	331771	L= 550
Cooper S	128	10/06→02/10	→		11/06→	2	83.7751-0417.3	331102	L= 418
Cooper D	80	11/06→09/10	←		04/07→	2	24.5104-0523.3	331771	L= 550
One	70	11/06→03/10	→		04/07→	2	83.7751-0417.3	331102	L= 418
Cooper D	82	06/10→11/13	←			2	24.5104-0523.3	331771	L= 550
Cooper S	120 - 135	03/10→11/13	→			2	83.7751-0417.3	331102	L= 418
Cooper SD	100 - 105	02/11→11/13							
Cooper S John Cooper Works	147	01/12→11/13							
John Cooper Works GP	160	09/12→11/13							
One	55 - 72	03/09→11/13							
One D	66	07/10→11/13							
One LPG	55	03/09→03/10							
Cooper S John Cooper Works	141	11/06→02/10	←		03/08→	2	24.5104-0523.3	331771	L= 550
John Cooper Works	155	11/07→11/13	→		03/08→	2	83.7751-0417.3	331102	L= 418











MINI - MINI Cabriolet (F57) 11/14→

Bremssattel

Cooper	100	11/14→	→		11/15→; ☐	24.3367-1719.5	241545	MAN - Halter + FSB
Cooper D	85	12/14→	→		11/15→; ☐	24.3367-1720.5	241546	MAN - Halter + FSB
Cooper S	120 - 141	11/14→	←	☐		24.3541-1861.5	241277	TRW - Halter
			←	☐		24.3541-1862.5	241278	TRW - Halter
			→		11/15→; ☐	24.3367-1719.5	241545	MAN - Halter + FSB
			→		11/15→; ☐	24.3367-1720.5	241546	MAN - Halter + FSB
Cooper S	131	11/20→	→		für Fahrzeuge ohne Tempomat; ☐	24.3367-1719.5	241545	MAN - Halter + FSB
			→		für Fahrzeuge ohne Tempomat; ☐	24.3367-1720.5	241546	MAN - Halter + FSB
Cooper SD	120 - 125	05/15→	←	☐		24.3541-1861.5	241277	TRW - Halter
			←	☐		24.3541-1862.5	241278	TRW - Halter
			→		03/16→; ☐	24.3367-1719.5	241545	MAN - Halter + FSB
			→		03/16→; ☐	24.3367-1720.5	241546	MAN - Halter + FSB
Cooper SE	135	04/23→	→	☐		24.6234-7001.5	241307	ATE - Halter + eFSB
			→	☐		24.6234-7002.5	241308	ATE - Halter + eFSB
Cooper S JCW	155	11/14→	→		03/16→; ☐	24.3367-1719.5	241545	MAN - Halter + FSB
John Cooper Works	170	05/15→						
One	75	06/15→10/17	→		03/16→; ☐	24.3367-1720.5	241546	MAN - Halter + FSB

	kW			 	! #		
MINI - MINI Cabriolet (F57) 11/14→							
 Bremssattel							
One	75	11/17→	→	☐		24.3367-1719.5 241545	MAN - Halter + FSB
			→	☐		24.3367-1720.5 241546	MAN - Halter + FSB
 Bremsschlauch							
Cooper Cooper D Cooper S	100 85 120 - 141	11/14→ 12/14→ 11/14→	→		11/15→	2 24.5169-0455.3 331591	L= 455
Cooper S Cooper SE One	131 135 75	11/20→ 04/23→ 11/17→	→			2 24.5169-0455.3 331591	L= 455
Cooper SD Cooper S JCW John Cooper Works One	120 - 125 155 170 75	05/15→ 11/14→ 05/15→ 06/15→10/17	→		03/16→	2 24.5169-0455.3 331591	L= 455
Stellelement, Feststellbremse Bremssattel							
Cooper S	131	11/20→	→		für Fahrzeuge mit Tempomat; ☐	24.6281-2007.2 250170	ATE
			→		für Fahrzeuge mit Tempomat; ☐	24.6281-2008.2 250171	ATE
Cooper SE	135	04/23→	→	☐		24.6281-2007.2 250170	ATE
			→	☐		24.6281-2008.2 250171	ATE
MINI - MINI Cabriolet (R52) 04/04→07/08							
 Bremssattel							
Cooper Cooper S	85 120 - 125	04/04→07/08 07/04→07/08	←	☐		24.3481-9811.5 240675	ATE - Halter
One	66	07/04→11/07	←	☐		24.3481-9812.5 240676	ATE - Halter
			→	☐		24.3347-7003.5 241094	ATE - Halter
			→	☐		24.3347-7004.5 241095	ATE - Halter
John Cooper Works	155	07/04→11/07	→	☐		24.3347-7003.5 241094	ATE - Halter
			→	☐		24.3347-7004.5 241095	ATE - Halter
Halter, Bremssattel							
Cooper Cooper S	85 120 - 125	04/04→07/08 07/04→07/08	←			2 11.8170-0600.1 260141	ATE
One	66	07/04→11/07	→			2 11.8170-0584.1 260105	ATE
John Cooper Works	155	07/04→11/07	→			2 11.8170-0584.1 260105	ATE
Feder, Bremssattel							
Cooper Cooper S	85 120 - 125	04/04→07/08 07/04→07/08	←			2 11.8116-0274.1 390516	ATE
One	66	07/04→11/07	→			2 11.8116-0340.1 390595	ATE
John Cooper Works	155	07/04→11/07	→			2 11.8116-0340.1 390595	ATE
Führungshülensatz, Bremssattel							
Cooper Cooper S	85 120 - 125	04/04→07/08 07/04→07/08	←			11.0101-5407.2 260011	ATE
One	66	07/04→11/07	→			11.0101-5407.2 260011	ATE
John Cooper Works	155	07/04→11/07	→			11.0101-5407.2 260011	ATE
Führungsbolzen, Bremssattel							
Cooper Cooper S	85 120 - 125	04/04→07/08 07/04→07/08				2 11.8171-0008.1 990049	ATE
John Cooper Works One	155 66	07/04→11/07 07/04→11/07					
 Bremsschlauch							
Cooper Cooper S	85 120 - 125	04/04→07/08 07/04→07/08	←			2 24.5173-0570.3 331364	L= 570
John Cooper Works One	155 66	07/04→11/07 07/04→11/07	→			2 24.5104-0425.3 331768	L= 455

	kW			 	! #			
MINI - MINI Cabriolet (R57) 10/07→06/15								
 Bremssattel								
Cooper Cooper S	85 128	12/08→06/15 12/08→07/10	←	01/09→; 		24.3541-1843.5	240585	TRW - Halter
			←	01/09→; 		24.3541-1844.5	240586	TRW - Halter
			→	01/09→; 		24.3367-1711.5	240864	TRW - Halter
			→	01/09→; 		24.3367-1712.5	240865	TRW - Halter
Cooper Cooper S	88 - 90 141	12/08→06/15 04/08→07/10	←			24.3541-1843.5	240585	TRW - Halter
			←			24.3541-1844.5	240586	TRW - Halter
			→			24.3367-1711.5	240864	TRW - Halter
			→			24.3367-1712.5	240865	TRW - Halter
Cooper D	82	05/09→11/13	←	06/10→; 		24.3541-1843.5	240585	TRW - Halter
			←	06/10→; 		24.3541-1844.5	240586	TRW - Halter
			→	06/10→; 		24.3367-1711.5	240864	TRW - Halter
			→	06/10→; 		24.3367-1712.5	240865	TRW - Halter
Cooper D	82	02/11→05/15	←	→ 06/14; 		24.3541-1843.5	240585	TRW - Halter
			←	→ 06/14; 		24.3541-1844.5	240586	TRW - Halter
			→	→ 06/14; 		24.3367-1711.5	240864	TRW - Halter
			→	→ 06/14; 		24.3367-1712.5	240865	TRW - Halter
Cooper S	120	10/07→06/15	←	01/09→ 06/14; 		24.3541-1843.5	240585	TRW - Halter
			←	01/09→ 06/14; 		24.3541-1844.5	240586	TRW - Halter
			→	01/09→ 06/14; 		24.3367-1711.5	240864	TRW - Halter
			→	01/09→ 06/14; 		24.3367-1712.5	240865	TRW - Halter
Cooper S One	135 - 147 72	02/10→06/15 09/09→06/15	←	03/10→ 06/14; 		24.3541-1843.5	240585	TRW - Halter
			←	03/10→ 06/14; 		24.3541-1844.5	240586	TRW - Halter
			→	03/10→ 06/14; 		24.3367-1711.5	240864	TRW - Halter
			→	03/10→ 06/14; 		24.3367-1712.5	240865	TRW - Halter
Cooper SD	100 - 105	06/09→05/15	←	02/11→ 06/14; 		24.3541-1843.5	240585	TRW - Halter
			←	02/11→ 06/14; 		24.3541-1844.5	240586	TRW - Halter
			→	02/11→ 06/14; 		24.3367-1711.5	240864	TRW - Halter
			→	02/11→ 06/14; 		24.3367-1712.5	240865	TRW - Halter
Zubehörsatz, Bremssattel								
Cooper Cooper S	85 128	12/08→06/15 12/08→07/10	→	01/09→		24.0101-3803.2	260101	TRW
			→			24.0101-3803.2	260101	TRW
Cooper	88 - 90	12/08→06/15	→			24.0101-3803.2	260101	TRW
Cooper S	141	04/08→07/10	→			24.0101-3803.2	260101	TRW
Cooper D	82	05/09→11/13	→	06/10→		24.0101-3803.2	260101	TRW
Cooper D	82	02/11→05/15	→	→ 06/14		24.0101-3803.2	260101	TRW
Cooper S	120	10/07→06/15	→	01/09→ 06/14		24.0101-3803.2	260101	TRW
Cooper S One	135 - 147 72	02/10→06/15 09/09→06/15	→	03/10→ 06/14		24.0101-3803.2	260101	TRW
			→			24.0101-3803.2	260101	TRW
Cooper SD	100 - 105	06/09→05/15	→	02/11→ 06/14		24.0101-3803.2	260101	TRW
 Bremsschlauch								
Cooper Cooper S	85 128	12/08→06/15 12/08→07/10	←	01/09→	2	24.5104-0523.3	331771	L= 550
			→	01/09→	2	83.7751-0417.3	331102	L= 418
Cooper Cooper S	88 - 90 141	12/08→06/15 04/08→07/10	←		2	24.5104-0523.3	331771	L= 550
			→		2	83.7751-0417.3	331102	L= 418
Cooper D	82	05/09→11/13	←	06/10→	2	24.5104-0523.3	331771	L= 550
			→	06/10→	2	83.7751-0417.3	331102	L= 418
Cooper D	82	02/11→05/15	←	→ 06/14	2	24.5104-0523.3	331771	L= 550
			→	→ 06/14	2	83.7751-0417.3	331102	L= 418
Cooper S	120	10/07→06/15	←	01/09→ 06/14	2	24.5104-0523.3	331771	L= 550
			→	01/09→ 06/14	2	83.7751-0417.3	331102	L= 418
Cooper S One	135 - 147 72	02/10→06/15 09/09→06/15	←	03/10→ 06/14	2	24.5104-0523.3	331771	L= 550
			→	03/10→ 06/14	2	83.7751-0417.3	331102	L= 418
→								

	kw			 	! #		
MINI - MINI Cabriolet (R57) 10/07→06/15							
 Bremsschlauch							
Cooper SD	100 - 105	06/09→05/15	←	02/11→ 06/14	2	24.5104-0523.3 331771	L= 550
			→	02/11→ 06/14	2	83.7751-0417.3 331102	L= 418
John Cooper Works	155	08/08→05/15	←	03/09→ 06/14	2	24.5104-0523.3 331771	L= 550
			→	03/09→ 06/14	2	83.7751-0417.3 331102	L= 418
MINI - MINI CLUBMAN (F54) 11/14→							
 Bremssattel							
Cooper Cooper D	100 100 - 110	12/14→ 12/14→	←	☐		24.3541-1861.5 241277	TRW - Halter
			←	☐		24.3541-1862.5 241278	TRW - Halter
			→	07/15→; ☐		24.6234-7001.5 241307	ATE - Halter + eFSB
			→	07/15→; ☐		24.6234-7002.5 241308	ATE - Halter + eFSB
Cooper S	120 - 141	11/14→	→	07/15→; ☐		24.6234-7001.5 241307	ATE - Halter + eFSB
Cooper S JCW	155	11/14→06/18	→	07/15→; ☐		24.6234-7002.5 241308	ATE - Halter + eFSB
Cooper S ALL4	120 - 141	04/15→	→	01/16→; ☐		24.6234-7001.5 241307	ATE - Halter + eFSB
Cooper SD ALL4	120 - 140	04/15→	→	01/16→; ☐		24.6234-7002.5 241308	ATE - Halter + eFSB
Cooper S JCW ALL4	155	11/14→					
Cooper SD	120 - 140	02/15→	→	11/15→; ☐		24.6234-7001.5 241307	ATE - Halter + eFSB
One One D	75 85	02/15→ 02/15→	→	11/15→; ☐		24.6234-7002.5 241308	ATE - Halter + eFSB
 Bremsschlauch							
Cooper Cooper D	100 100 - 110	12/14→ 12/14→	←	07/15→	2	24.5134-0420.3 331648	L= 465
			→	07/15→	2	24.5169-0455.3 331591	L= 455
Cooper S	120 - 141	11/14→					
Cooper S JCW	155	11/14→06/18					
Cooper S Cooper S ALL4 John Cooper Works	131 131 170 - 225	11/20→ 11/20→ 11/16→	←		2	24.5134-0420.3 331648	L= 465
			→		2	24.5169-0455.3 331591	L= 455
Cooper S ALL4	120 - 141	04/15→	←	01/16→	2	24.5134-0420.3 331648	L= 465
Cooper SD ALL4	120 - 140	04/15→	→	01/16→	2	24.5169-0455.3 331591	L= 455
Cooper S JCW ALL4	155	11/14→					
Cooper SD	120 - 140	02/15→	←	11/15→	2	24.5134-0420.3 331648	L= 465
One One D	75 85	02/15→ 02/15→	→	11/15→	2	24.5169-0455.3 331591	L= 455
Stellelement, Feststellbremse Bremssattel							
Cooper Cooper D	100 100 - 110	12/14→ 12/14→	→	07/15→; ☐		24.6281-2007.2 250170	ATE
			→	07/15→; ☐		24.6281-2008.2 250171	ATE
Cooper S	120 - 141	11/14→					
Cooper S JCW	155	11/14→06/18					
Cooper S Cooper S ALL4	131 131	11/20→ 11/20→	→	☐		24.6281-2007.2 250170	ATE
			→	☐		24.6281-2008.2 250171	ATE
Cooper S ALL4	120 - 141	04/15→	→	01/16→; ☐		24.6281-2007.2 250170	ATE
Cooper SD ALL4	120 - 140	04/15→	→	01/16→; ☐		24.6281-2008.2 250171	ATE
Cooper S JCW ALL4	155	11/14→					
Cooper SD	120 - 140	02/15→	→	11/15→; ☐		24.6281-2007.2 250170	ATE
One One D	75 85	02/15→ 02/15→	→	11/15→; ☐		24.6281-2008.2 250171	ATE
MINI - MINI CLUBMAN (R55) 10/06→12/15							
 Bremssattel							
Cooper	85 - 90	10/07→06/14	←	☐		24.3541-1843.5 240585	TRW - Halter
Cooper D	80 - 82	10/07→06/14	←	☐		24.3541-1844.5 240586	TRW - Halter
Cooper S	120 - 147	08/07→06/14	→	☐		24.3367-1711.5 240864	TRW - Halter
→			→	☐		24.3367-1712.5 240865	TRW - Halter

MINI - MINI CLUBMAN (R55) 10/06→12/15

Bremssattel

Cooper SD	100 - 105	02/11→06/14	←	<input type="checkbox"/>		24.3541-1843.5	240585	TRW - Halter
One	72	03/10→06/14	←	<input type="checkbox"/>		24.3541-1844.5	240586	TRW - Halter
One D	66	03/10→06/14	→	<input type="checkbox"/>		24.3367-1711.5	240864	TRW - Halter
			→	<input type="checkbox"/>		24.3367-1712.5	240865	TRW - Halter
One	70	03/09→02/10	←	<input type="checkbox"/>		24.3541-1843.5	240585	TRW - Halter
			←	<input type="checkbox"/>		24.3541-1844.5	240586	TRW - Halter
			→	<input type="checkbox"/>		24.3367-1711.5	240864	TRW - Halter
			→	<input type="checkbox"/>		24.3367-1712.5	240865	TRW - Halter

Zubehörsatz, Bremssattel

Cooper	85 - 90	10/07→06/14	→			24.0101-3803.2	260101	TRW
Cooper D	80 - 82	10/07→06/14						
Cooper S	120 - 147	08/07→06/14						
Cooper SD	100 - 105	02/11→06/14						
One	72	03/10→06/14						
One D	66	03/10→06/14						

Bremsschlauch

Cooper	85 - 90	10/07→06/14	←		2	24.5104-0523.3	331771	L= 550
Cooper D	80 - 82	10/07→06/14	→		2	83.7751-0417.3	331102	L= 418
Cooper S	120 - 147	08/07→06/14						
Cooper SD	100 - 105	02/11→06/14						
Cooper S John Cooper Works	141	10/08→02/10						
One	72	03/10→06/14						
One D	66	03/10→06/14						
John Cooper Works	155	11/07→06/14	←	03/08→	2	24.5104-0523.3	331771	L= 550
			→	03/08→	2	83.7751-0417.3	331102	L= 418

MINI - MINI CLUBVAN (R55) 12/12→06/14

Bremssattel

Cooper	90	12/12→06/14	←	<input type="checkbox"/>		24.3541-1843.5	240585	TRW - Halter
Cooper D	82	12/12→06/14	←	<input type="checkbox"/>		24.3541-1844.5	240586	TRW - Halter
One	72	12/12→06/14	→	<input type="checkbox"/>		24.3367-1711.5	240864	TRW - Halter
			→	<input type="checkbox"/>		24.3367-1712.5	240865	TRW - Halter











Bremsschlauch













Cooper	90	12/12→06/14	←		2	24.5104-0523.3	331771	L= 550
Cooper D	82	12/12→06/14	→		2	83.7751-0417.3	331102	L= 418
One	72	12/12→06/14						













MINI - MINI COUNTRYMAN (F60) 10/16→













Bremssattel













Cooper	100	10/16→	→	<input type="checkbox"/>		24.6234-7001.5	241307	ATE - Halter + eFSB
Cooper ALL4	100	10/16→	→	<input type="checkbox"/>		24.6234-7002.5	241308	ATE - Halter + eFSB
Cooper D	100 - 110	10/16→						
Cooper D ALL4	100 - 110	10/16→						
Cooper S	120 - 141	10/16→						
Cooper S ALL4	120 - 141	10/16→						
Cooper SD	120 - 140	10/16→						
Cooper SD ALL4	120 - 140	10/16→						
Cooper SE	162	07/20→	→	<input type="checkbox"/>		24.6236-7001.5	241311	ATE - Halter + eFSB
Cooper SE ALL4	165	01/17→	→	<input type="checkbox"/>		24.6236-7002.5	241312	ATE - Halter + eFSB
One	75	07/17→	←	<input type="checkbox"/>		24.3541-1861.5	241277	TRW - Halter
One D	85	07/17→	←	<input type="checkbox"/>		24.3541-1862.5	241278	TRW - Halter
→								





























	kW			 	! #		
MINI - MINI COUNTRYMAN (F60) 10/16→							
 Bremssattel							
One	75	07/17→	→	<input type="checkbox"/>		24.6234-7001.5	241307 ATE - Halter + eFSB
One D	85	07/17→	→	<input type="checkbox"/>		24.6234-7002.5	241308 ATE - Halter + eFSB
 Bremsschlauch							
Cooper	100	10/16→	←		2	24.5134-0420.3	331648 L= 465
Cooper ALL4	100	10/16→	→		2	24.5169-0455.3	331591 L= 455
Cooper D	100 - 110	10/16→					
Cooper D ALL4	100 - 110	10/16→					
Cooper S	120 - 141	10/16→					
Cooper S ALL4	120 - 141	10/16→					
Cooper SD	120 - 140	10/16→					
Cooper SD ALL4	120 - 140	10/16→					
Cooper SE	162	07/20→					
Cooper SE ALL4	165	01/17→					
John Cooper Works ALL4	170 - 225	03/17→					
One	75	07/17→					
One D	85	07/17→					
Stellelement, Feststellbremse Bremssattel							
Cooper	100	10/16→	→	<input type="checkbox"/>		24.6281-2007.2	250170 ATE
Cooper ALL4	100	10/16→	→	<input type="checkbox"/>		24.6281-2008.2	250171 ATE
Cooper D	100 - 110	10/16→					
Cooper D ALL4	100 - 110	10/16→					
Cooper S	120 - 141	10/16→					
Cooper S ALL4	120 - 141	10/16→					
Cooper SD	120 - 140	10/16→					
Cooper SD ALL4	120 - 140	10/16→					
Cooper SE	162	07/20→					
Cooper SE ALL4	165	01/17→					
One	75	07/17→					
One D	85	07/17→					
MINI - MINI COUNTRYMAN (R60) 08/10→10/16							
 Bremssattel							
Cooper	85 - 90	08/10→10/16	←	09/10→; <input type="checkbox"/>		24.3541-1853.5	240623 TRW - Halter
Cooper D	82	08/10→10/16	←	09/10→; <input type="checkbox"/>		24.3541-1854.5	240624 TRW - Halter
Cooper D ALL4	82	08/10→10/16					
One	72	08/10→10/16					
One D	66	08/10→10/16					
Cooper ALL4	90	11/12→10/16	←	11/14→; <input type="checkbox"/>		24.3541-1853.5	240623 TRW - Halter
			←	11/14→; <input type="checkbox"/>		24.3541-1854.5	240624 TRW - Halter
Cooper D	82	03/11→10/16	←	<input type="checkbox"/>		24.3541-1853.5	240623 TRW - Halter
Cooper D ALL4	82	03/11→10/16	←	<input type="checkbox"/>		24.3541-1854.5	240624 TRW - Halter
Cooper SD	100 - 105	03/11→10/16	←	<input type="checkbox"/>			
Cooper SD ALL4	100 - 105	03/11→10/16					
 Bremsschlauch							
Cooper	85 - 90	08/10→10/16	→	09/10→	2	83.7751-0359.3	331336 L= 359
Cooper D	82	08/10→10/16					
Cooper D ALL4	82	08/10→10/16					
Cooper S	120 - 135	08/10→10/16					
Cooper S ALL4	120 - 135	08/10→10/16					
One	72	08/10→10/16					
One D	66	08/10→10/16					
Cooper ALL4	90	11/12→10/16	→	11/14→	2	83.7751-0359.3	331336 L= 359
Cooper D	82	03/11→10/16	→		2	83.7751-0359.3	331336 L= 359
Cooper D ALL4	82	03/11→10/16					
Cooper S	140	07/14→10/16					
Cooper S ALL4	140	07/14→10/16					















	kw			 	! #		
MINI - MINI COUNTRYMAN (R60) 08/10→10/16							
 Bremsschlauch							
Cooper SD	100 - 105	03/11→10/16	➔		2	83.7751-0359.3 331336	L= 359
Cooper SD ALL4	100 - 105	03/11→10/16					
John Cooper Works ALL4	160	11/12→10/16					
Cooper S	147	08/10→10/16	➔	02/12→	2	83.7751-0359.3 331336	L= 359
MINI - MINI Coupe (R58) 12/10→05/15							
 Bremssattel							
1.6 Cooper	88	10/14→05/15	←	☐		24.3541-1843.5 240585	TRW - Halter
			←	☐		24.3541-1844.5 240586	TRW - Halter
			➔	☐		24.3367-1711.5 240864	TRW - Halter
			➔	☐		24.3367-1712.5 240865	TRW - Halter
Cooper	85 - 90	12/10→04/15	←	10/11→; ☐		24.3541-1843.5 240585	TRW - Halter
Cooper S	120 - 135	12/10→04/15	←	10/11→; ☐		24.3541-1844.5 240586	TRW - Halter
Cooper SD	100 - 105	12/10→05/15	➔	10/11→; ☐		24.3367-1711.5 240864	TRW - Halter
Cooper S JCW	147	12/10→04/15	➔	10/11→; ☐		24.3367-1712.5 240865	TRW - Halter
 Bremsschlauch							
1.6 Cooper	88	10/14→05/15	←		2	24.5104-0523.3 331771	L= 550
			➔		2	83.7751-0417.3 331102	L= 418
Cooper	85 - 90	12/10→04/15	←	10/11→	2	24.5104-0523.3 331771	L= 550
Cooper S	120 - 135	12/10→04/15	➔	10/11→	2	83.7751-0417.3 331102	L= 418
Cooper SD	100 - 105	12/10→05/15					
Cooper S JCW	147	12/10→04/15					
John Cooper Works	155	12/10→05/15					
MINI - MINI PACEMAN (R61) 03/12→10/16							
 Bremssattel							
Cooper	88 - 90	04/12→09/16	←	11/12→; ☐		24.3541-1853.5 240623	TRW - Halter
Cooper D	82	04/12→09/16	←	11/12→; ☐		24.3541-1854.5 240624	TRW - Halter
Cooper D ALL4	82	03/12→09/16					
Cooper SD	105	03/12→09/16					
Cooper SD ALL4	100 - 105	04/12→09/16					
Cooper ALL4	85 - 90	11/12→09/16	←	07/14→; ☐		24.3541-1853.5 240623	TRW - Halter
			←	07/14→; ☐		24.3541-1854.5 240624	TRW - Halter
Cooper ALL4	90	07/13→09/16	←	☐		24.3541-1853.5 240623	TRW - Halter
			←	☐		24.3541-1854.5 240624	TRW - Halter
 Bremsschlauch							
Cooper	88 - 90	04/12→09/16	➔	11/12→	2	83.7751-0359.3 331336	L= 359
Cooper D	82	04/12→09/16					
Cooper D ALL4	82	03/12→09/16					
Cooper S ALL4	120 - 140	03/12→09/16					
Cooper SD	105	03/12→09/16					
Cooper SD ALL4	100 - 105	04/12→09/16					
Cooper ALL4	85 - 90	11/12→09/16	➔	07/14→	2	83.7751-0359.3 331336	L= 359
Cooper ALL4	90	07/13→09/16	➔		2	83.7751-0359.3 331336	L= 359
Cooper S	120 - 140	11/12→10/16					
John Cooper Works ALL4	160	03/13→10/16					
MINI - MINI Roadster (R59) 01/11→04/15							
 Bremssattel							
Cooper	85 - 90	11/11→04/15	←	02/12→; ☐		24.3541-1843.5 240585	TRW - Halter
Cooper S	120 - 135	11/11→04/15	←	02/12→; ☐		24.3541-1844.5 240586	TRW - Halter
➔							













	kw					! #		
MINI - MINI Roadster (R59) 01/11→04/15								
 Bremssattel								
Cooper SD	100 - 105	11/11→04/15	➡	02/12→; ☐		24.3367-1711.5	240864	TRW - Halter
Cooper S JCW	147	11/11→04/15	➡	02/12→; ☐		24.3367-1712.5	240865	TRW - Halter
 Bremsschlauch								
Cooper	85 - 90	11/11→04/15	⬅	02/12→	2	24.5104-0523.3	331771	L= 550
Cooper S	120 - 135	11/11→04/15	➡	02/12→	2	83.7751-0417.3	331102	L= 418
Cooper SD	100 - 105	11/11→04/15						
Cooper S JCW	147	11/11→04/15						
John Cooper Works	155	11/11→04/15						
MITSUBISHI - ASX (GA_W_) 11/09→								
 Bremssattel								
1.6 DI-D	84	07/15→	⬅	☐		24.3571-1815.5	241485	- Halter
1.6 DI-D 4WD	84	07/15→	⬅	☐		24.3571-1816.5	241486	- Halter
2.2 DI-D 4WD	110	04/13→	➡	☐		24.3414-1717.5	241259	TRW - Halter
			➡	☐		24.3414-1718.5	241260	TRW - Halter
1.6 LPG	86	06/10→	⬅	☐		24.3571-1815.5	241485	- Halter
1.6 MIVEC	86	06/10→	⬅	☐		24.3571-1816.5	241486	- Halter
1.8	102	02/10→	⬅	☐		24.3571-1816.5	241486	- Halter
1.8 DI-D	85 - 110	06/10→	➡	→ 06/12; ☐		24.3351-1703.5	241191	- Halter
1.8 DI-D 4WD	85 - 110	06/10→	➡	→ 06/12; ☐		24.3351-1704.5	241192	- Halter
2.0 MIVEC	110	06/10→	➡	07/12→; ☐		24.3414-1717.5	241259	TRW - Halter
2.0 MIVEC 4WD	110	06/10→	➡	07/12→; ☐		24.3414-1718.5	241260	TRW - Halter
1.6 MIVEC	85	05/10→	⬅	06/10→; ☐		24.3571-1815.5	241485	- Halter
			⬅	06/10→; ☐		24.3571-1816.5	241486	- Halter
			➡	06/10→ 06/12; ☐		24.3351-1703.5	241191	- Halter
			➡	06/10→ 06/12; ☐		24.3351-1704.5	241192	- Halter
			➡	07/12→; ☐		24.3414-1717.5	241259	TRW - Halter
			➡	07/12→; ☐		24.3414-1718.5	241260	TRW - Halter
 Bremsschlauch								
1.6 LPG	86	06/10→	⬅	→ 06/12; ☐		24.5281-0620.3	331662	L= 630
1.6 MIVEC	86	06/10→	➡	→ 06/12; außen	2	24.5101-0223.3	331616	L= 245
1.8	102	02/10→	➡	→ 06/12; ☐ / innen		24.5247-0236.3	331417	L= 235
1.8 DI-D	85 - 110	06/10→	➡	→ 06/12; ☐ / innen		24.5247-0237.3	331418	L= 235
1.8 DI-D 4WD	85 - 110	06/10→	➡	→ 06/12; ☐ / innen		24.5247-0237.3	331418	L= 235
2.0 MIVEC	110	06/10→	⬅	06/10→ 06/12; ☐		24.5281-0620.3	331662	L= 630
2.0 MIVEC 4WD	110	06/10→	➡	06/10→ 06/12; außen	2	24.5101-0223.3	331616	L= 245
1.6 MIVEC	85	05/10→	➡	06/10→ 06/12; ☐ / innen		24.5247-0236.3	331417	L= 235
			➡	06/10→ 06/12; ☐ / innen		24.5247-0237.3	331418	L= 235
MITSUBISHI - ASX Van (GA_W_) 06/10→								
 Bremssattel								
1.8 DI-D 4WD	110	06/10→	⬅	☐		24.3571-1815.5	241485	- Halter
			⬅	☐		24.3571-1816.5	241486	- Halter
			➡	→ 06/12; ☐		24.3351-1703.5	241191	- Halter
			➡	→ 06/12; ☐		24.3351-1704.5	241192	- Halter
			➡	07/12→; ☐		24.3414-1717.5	241259	TRW - Halter
			➡	07/12→; ☐		24.3414-1718.5	241260	TRW - Halter
 Bremsschlauch								
1.8 DI-D 4WD	110	06/10→	⬅	→ 06/12; ☐		24.5281-0620.3	331662	L= 630
			➡	→ 06/12; außen	2	24.5101-0223.3	331616	L= 245
			➡	→ 06/12; ☐ / innen		24.5247-0236.3	331417	L= 235
			➡	→ 06/12; ☐ / innen		24.5247-0237.3	331418	L= 235











































	kw					! #		
MITSUBISHI - ATTRAGE VI Stufenheck (A1_A) 07/13→								
 Bremssattel								
1.2	59	10/13→	←	☐		24.3511-1729.5	241531	- Halter
			←	☐		24.3511-1730.5	241532	- Halter
 Bremsschlauch								
1.2	59	10/13→	→		09/14→	2	24.5204-0235.3	331800 L= 235
MITSUBISHI - CARISMA (DA_) 05/95→06/06								
 Bremssattel								
1.6	66	07/95→06/06	←	☐	03/99→ 06/00; ☐	24.3541-1783.5	240269	TRW - Halter
			←	☐	03/99→ 06/00; ☐	24.3541-1784.5	240270	TRW - Halter
			←	☐	07/00→; ☐	24.3541-1785.5	240271	TRW - Halter
			←	☐	07/00→; ☐	24.3541-1786.5	240272	TRW - Halter
			→	☐	06/99→; + ABS; ☐	24.3384-1743.5	240319	TRW - Halter
			→	☐	06/99→; + ABS; ☐	24.3384-1744.5	240320	TRW - Halter
1.6	70 - 73	05/97→06/06	←	☐	03/99→; ☐	24.3541-1783.5	240269	TRW - Halter
1.9 TD	66	10/96→09/00	←	☐	03/99→; ☐	24.3541-1784.5	240270	TRW - Halter
1.6	76	05/95→12/03	←	☐		24.3541-1785.5	240271	TRW - Halter
			←	☐		24.3541-1786.5	240272	TRW - Halter
			→	☐	+ ABS; ☐	24.3384-1743.5	240319	TRW - Halter
			→	☐	+ ABS; ☐	24.3384-1744.5	240320	TRW - Halter
1.8 16V GDI	92	09/97→06/06	←	☐	→ 08/00; ☐	24.3541-1783.5	240269	TRW - Halter
			←	☐	→ 08/00; ☐	24.3541-1784.5	240270	TRW - Halter
			←	☐	09/00→; ☐	24.3541-1785.5	240271	TRW - Halter
			←	☐	09/00→; ☐	24.3541-1786.5	240272	TRW - Halter
			→	☐	06/99→; + ABS; ☐	24.3384-1743.5	240319	TRW - Halter
			→	☐	06/99→; + ABS; ☐	24.3384-1744.5	240320	TRW - Halter
1.8 GDI	90	10/00→06/06	→	☐	+ ABS; ☐	24.3384-1743.5	240319	TRW - Halter
			→	☐	+ ABS; ☐	24.3384-1744.5	240320	TRW - Halter
1.9 DI-D	75 - 85	09/00→06/06	←	☐		24.3541-1785.5	240271	TRW - Halter
			←	☐		24.3541-1786.5	240272	TRW - Halter
			→	☐		24.3384-1743.5	240319	TRW - Halter
			→	☐		24.3384-1744.5	240320	TRW - Halter
 Bremsschlauch								
1.6	66 - 76	05/95→06/06	←			2	24.5248-0461.3	330707 L= 460
1.8 16V GDI	92	09/97→06/06	→			2	24.5249-0416.3	330708 L= 416
1.8 GDI	90	10/00→06/06						
1.9 DI-D	75 - 85	09/00→06/06						
1.9 TD	66	10/96→09/00						
MITSUBISHI - CARISMA Stufenheck (DA_) 09/96→06/06								
 Bremssattel								
1.3	55	09/00→10/04	←	☐		24.3541-1785.5	240271	TRW - Halter
1.3 16V	60	09/00→10/04	←	☐		24.3541-1786.5	240272	TRW - Halter
1.9 DI-D	75 - 85	09/00→06/06	→	☐		24.3384-1743.5	240319	TRW - Halter
			→	☐		24.3384-1744.5	240320	TRW - Halter
1.6	66	09/96→06/06	←	☐	03/99→ 06/00; ☐	24.3541-1783.5	240269	TRW - Halter
			←	☐	03/99→ 06/00; ☐	24.3541-1784.5	240270	TRW - Halter
			←	☐	07/00→; ☐	24.3541-1785.5	240271	TRW - Halter
			←	☐	07/00→; ☐	24.3541-1786.5	240272	TRW - Halter
			→	☐	06/99→; + ABS; ☐	24.3384-1743.5	240319	TRW - Halter
			→	☐	06/99→; + ABS; ☐	24.3384-1744.5	240320	TRW - Halter
1.6	70 - 73	05/97→06/06	←	☐	03/99→; ☐	24.3541-1783.5	240269	TRW - Halter
1.9 TD	66	10/96→09/00	←	☐	03/99→; ☐	24.3541-1784.5	240270	TRW - Halter
1.6	76	09/00→06/06	←	☐		24.3541-1785.5	240271	TRW - Halter
→								















	kw					! #		
MITSUBISHI - CARISMA Stufenheck (DA_) 09/96→06/06								
 Bremssattel								
1.6	76	09/00→06/06	←	☐		24.3541-1786.5	240272	TRW - Halter
			→	+ ABS; ☐		24.3384-1743.5	240319	TRW - Halter
			→	+ ABS; ☐		24.3384-1744.5	240320	TRW - Halter
1.8 16V GDI	92	09/97→06/06	←	→ 08/00; ☐		24.3541-1783.5	240269	TRW - Halter
			←	→ 08/00; ☐		24.3541-1784.5	240270	TRW - Halter
			←	09/00→; ☐		24.3541-1785.5	240271	TRW - Halter
			←	09/00→; ☐		24.3541-1786.5	240272	TRW - Halter
			→	06/99→; + ABS; ☐		24.3384-1743.5	240319	TRW - Halter
			→	06/99→; + ABS; ☐		24.3384-1744.5	240320	TRW - Halter
1.8 GDI	90	10/00→06/06	→	+ ABS; ☐		24.3384-1743.5	240319	TRW - Halter
			→	+ ABS; ☐		24.3384-1744.5	240320	TRW - Halter
 Bremsschlauch								
1.3	55	09/00→10/04	←		2	24.5248-0461.3	330707	L= 460
			→	- ABS	2	24.5249-0416.3	330708	L= 416
1.3 16V	60	09/00→10/04	←		2	24.5248-0461.3	330707	L= 460
1.6	66 - 76	09/96→06/06	→		2	24.5249-0416.3	330708	L= 416
1.8 16V GDI	92	09/97→06/06						
1.8 GDI	90	10/00→06/06						
1.9 DI-D	75 - 85	09/00→06/06						
1.9 TD	66	10/96→09/00						
MITSUBISHI - COLT V (CJ_, CP_) 09/95→08/04								
 Bremsschlauch								
1.5 12V	69	06/96→08/04	→		2	24.5205-0205.3	330780	L= 205
1300 GL	55	05/96→06/00						
GLX	55	05/96→06/00						
1300	60	06/00→09/03	→	09/00→ 06/03	2	24.5205-0205.3	330780	L= 205
1600	76	09/00→09/03	→	→ 06/03	2	24.5205-0205.3	330780	L= 205
1600 GLX	66	05/96→09/00	→	→ 08/00	2	24.5205-0205.3	330780	L= 205
MITSUBISHI - COLT VI (Z3_A, Z2_A) 10/02→12/12								
 Bremssattel								
1.1	55	10/04→06/12	←	☐		24.3541-1819.5	241135	TRW - Halter
1.1 LPG	55	10/04→06/12	←	☐		24.3541-1820.5	241136	TRW - Halter
1.3	68 - 70	06/04→06/12	→	☐		24.3344-1725.5	240862	TRW - Halter
1.3 Flexfuel	70	10/08→06/12	→	☐		24.3344-1726.5	240863	TRW - Halter
1.3 LPG	70	06/04→06/12	→	☐				
1.5	80	06/04→06/12						
1.5 DI-D	50 - 70	08/04→06/12						
1.5	77	07/06→06/12	→	☐		24.3344-1725.5	240862	TRW - Halter
1.5 CZT	110	03/05→06/12	→	☐		24.3344-1726.5	240863	TRW - Halter
1.5 Ralliart R	132	02/10→06/12	→	☐				
 Bremsschlauch								
1.1	55	10/04→06/12	←	06/05→ 04/07	2	24.5298-0475.3	331255	L= 474
			←	05/07→	2	24.5298-0475.3	331255	L= 474
			←	→ 05/05	2	24.5298-0475.3	331255	L= 474
			→	für Fahrzeuge mit Scheibenbremse an der Hinterachse	2	24.5150-0459.3	331018	L= 459,6
			→	02/09→; für Fahrzeuge mit Trommelbremse an der Hinterachse	2	24.5201-0265.3	331623	L= 265
1.1 LPG	55	10/04→06/12	←	06/05→ 04/07	2	24.5298-0475.3	331255	L= 474
1.3	68 - 70	06/04→06/12	←	05/07→	2	24.5298-0475.3	331255	L= 474
1.3 LPG	70	06/04→06/12	←	→ 05/05	2	24.5298-0475.3	331255	L= 474
			→	für Fahrzeuge mit Scheibenbremse an der Hinterachse	2	24.5150-0459.3	331018	L= 459,6
			→	für Fahrzeuge mit Trommelbremse an der Hinterachse	2	24.5201-0265.3	331623	L= 265
1.3 Flexfuel	70	10/08→06/12	←		2	24.5298-0475.3	331255	L= 474
→								

	kw					! #		
MITSUBISHI - COLT VI (Z3_A, Z2_A) 10/02→12/12								
 Bremsschlauch								
1.3 Flexfuel	70	10/08→06/12	➔	für Fahrzeuge mit Scheibenbremse an der Hinterachse	2	24.5150-0459.3	331018	L= 459,6
			➔	für Fahrzeuge mit Trommelbremse an der Hinterachse	2	24.5201-0265.3	331623	L= 265
1.5	77	07/06→06/12	←	05/07→	2	24.5298-0475.3	331255	L= 474
			←	→ 04/07	2	24.5298-0475.3	331255	L= 474
			➔	für Fahrzeuge mit Scheibenbremse an der Hinterachse	2	24.5150-0459.3	331018	L= 459,6
1.5 1.5 CZT 1.5 DI-D	80 110 50	06/04→06/12 03/05→06/12 08/04→06/12	←	06/05→ 04/07	2	24.5298-0475.3	331255	L= 474
			←	05/07→	2	24.5298-0475.3	331255	L= 474
			←	→ 05/05	2	24.5298-0475.3	331255	L= 474
			➔	für Fahrzeuge mit Scheibenbremse an der Hinterachse	2	24.5150-0459.3	331018	L= 459,6
1.5 DI-D	70	08/04→06/12	←	06/05→ 04/07	2	24.5298-0475.3	331255	L= 474
			←	05/07→	2	24.5298-0475.3	331255	L= 474
			←	→ 05/05	2	24.5298-0475.3	331255	L= 474
			➔	für Fahrzeuge mit Scheibenbremse an der Hinterachse	2	24.5150-0459.3	331018	L= 459,6
			➔	→ 01/09; für Fahrzeuge mit Trommelbremse an der Hinterachse	2	24.5201-0265.3	331623	L= 265
1.5 Ralliart R	132	02/10→06/12	←		2	24.5298-0475.3	331255	L= 474
			➔	für Fahrzeuge mit Scheibenbremse an der Hinterachse	2	24.5150-0459.3	331018	L= 459,6
MITSUBISHI - COLT CZC VI Cabriolet (RG) 05/06→07/09								
 Bremssattel								
1.5	80	05/06→07/09	←			24.3541-1819.5	241135	TRW - Halter
			←			24.3541-1820.5	241136	TRW - Halter
			➔			24.3344-1725.5	240862	TRW - Halter
			➔			24.3344-1726.5	240863	TRW - Halter
1.5 Turbo	110	05/06→07/09	➔			24.3344-1725.5	240862	TRW - Halter
			➔			24.3344-1726.5	240863	TRW - Halter
 Bremsschlauch								
1.5 1.5 Turbo	80 110	05/06→07/09 05/06→07/09	←	05/07→	2	24.5298-0475.3	331255	L= 474
			←	→ 04/07	2	24.5298-0475.3	331255	L= 474
			➔		2	24.5150-0459.3	331018	L= 459,6
MITSUBISHI - COLT Kasten/Schrägheck (Z3_V) 08/04→06/12								
 Bremssattel								
1.5 DiD	70	08/04→06/12	←			24.3541-1819.5	241135	TRW - Halter
			←			24.3541-1820.5	241136	TRW - Halter
			➔			24.3344-1725.5	240862	TRW - Halter
			➔			24.3344-1726.5	240863	TRW - Halter
 Bremsschlauch								
1.5 DiD	70	08/04→06/12	←		2	24.5298-0475.3	331255	L= 474
			➔	für Fahrzeuge mit Scheibenbremse an der Hinterachse	2	24.5150-0459.3	331018	L= 459,6
			➔	für Fahrzeuge mit Trommelbremse an der Hinterachse	2	24.5201-0265.3	331623	L= 265
MITSUBISHI - DELICA / SPACE GEAR 01/94→01/07								
 Bremssattel								
2.4 All-wheel Drive 2.5	97 73	05/95→05/00 05/95→05/00	←			24.3431-1705.5	240365	- Halter
			←			24.3431-1706.5	240366	- Halter
MITSUBISHI - ECLIPSE Cabriolet (D5_A) 05/99→12/05								
 Bremssattel								
3.0	149 157	05/99→03/05	←	→ 06/00; 		24.3431-1701.5	240437	- Halter
			←	→ 06/00; 		24.3431-1702.5	240438	- Halter

	kw					! #		
MITSUBISHI - GALANT VIII (EA_) 09/96→10/04								
 Bremssattel								
2.0 2.5 Type S	100 151	09/96→09/00 10/99→10/04	←	→ 02/00; ☐			24.3431-1701.5 240437	- Halter
3.0	152	01/99→12/03	←	→ 02/00; ☐			24.3431-1702.5 240438	- Halter
2.4 GDI	110	02/99→09/00	←	03/99→ 03/00; ☐			24.3431-1701.5 240437	- Halter
			←	03/99→ 03/00; ☐			24.3431-1702.5 240438	- Halter
2.5 V6 24V	120 - 206	09/96→10/02	←	12/97→ 03/00; ☐			24.3431-1701.5 240437	- Halter
			←	12/97→ 03/00; ☐			24.3431-1702.5 240438	- Halter
 Bremsschlauch								
1.8 GDi	103	11/97→10/01	←		2	24.5290-0545.3 331063	L= 545	
2.0 2.4 GDI	98 106	09/00→10/04 09/00→10/04	←	→ 10/03	2	24.5290-0545.3 331063	L= 545	
2.5 V6 24V	118	09/00→10/04						
2.0 2.5 V6 24V	100 120 - 206	09/96→09/00 09/96→10/02	←	10/96→	2	24.5290-0545.3 331063	L= 545	
2.0 GDI 2.5 Type S	107 151	01/97→10/04 10/99→10/04	←	→ 05/03	2	24.5290-0545.3 331063	L= 545	
3.0	152	01/99→12/03						
2.0 TDI	66	09/96→10/04	←	10/96→ 07/01	2	24.5290-0545.3 331063	L= 545	
2.4 GDI	110	02/99→09/00	←	03/99→	2	24.5290-0545.3 331063	L= 545	
MITSUBISHI - GALANT VIII Kombi (EA_, EC_) 09/96→10/03								
 Bremssattel								
2.0	100	09/96→09/00	←	→ 02/00; ☐			24.3431-1701.5 240437	- Halter
			←	→ 02/00; ☐			24.3431-1702.5 240438	- Halter
2.4 GDI	110	02/99→10/03	←	03/99→ 03/00; ☐			24.3431-1701.5 240437	- Halter
			←	03/99→ 03/00; ☐			24.3431-1702.5 240438	- Halter
2.5 V6 24V	120 - 206	09/96→12/02	←	12/97→ 03/00; ☐			24.3431-1701.5 240437	- Halter
2.8 TD	92	10/96→07/01	←	12/97→ 03/00; ☐			24.3431-1702.5 240438	- Halter
 Bremsschlauch								
2.0 2.4 GDI	98 106	09/00→10/03 09/00→10/03	←		2	24.5290-0545.3 331063	L= 545	
2.5 V6 24V	118	09/00→10/03						
2.8 TD	92	10/96→07/01						
2.0 2.5 V6 24V	100 120 - 206	09/96→09/00 09/96→12/02	←	10/96→	2	24.5290-0545.3 331063	L= 545	
2.0 TDI	66	09/96→10/03	←	10/96→ 07/01	2	24.5290-0545.3 331063	L= 545	
2.4 GDI	110	02/99→10/03	←	03/99→	2	24.5290-0545.3 331063	L= 545	
MITSUBISHI - GALLOPER (JK-01) 09/98→12/03								
 Bremssattel								
2.5 TD 2.5 TD intercooler	65 73	09/98→12/03 09/98→12/03	←	01/99→; Felgenreöße [Zoll]: 15,0; ☐			24.3431-1705.5 240365	- Halter
			←	01/99→; Felgenreöße [Zoll]: 15,0; ☐			24.3431-1706.5 240366	- Halter
3.0 V6	104	09/98→12/03	←	01/99→; ☐			24.3431-1705.5 240365	- Halter
			←	01/99→; ☐			24.3431-1706.5 240366	- Halter
MITSUBISHI - GRANDIS (NA_W) 03/03→12/11								
 Bremssattel								
2.0 DI-D	100 - 103	09/05→03/10	→	☐			24.3381-1711.5 241253	- Halter GG
			→	☐			24.3381-1712.5 241254	- Halter GG
2.4 MIVEC	121 - 130	04/04→12/11	→	→ 08/10; ☐			24.3381-1711.5 241253	- Halter GG
2.4 MIVEC 4WD	121	04/04→12/11	→	→ 08/10; ☐			24.3381-1712.5 241254	- Halter GG
MITSUBISHI - L200 / TRITON (KA_T, KB_T) 01/04→12/18								
 Bremssattel								
2.4 4WD 2.5 D	97 55	08/11→12/15 08/11→12/15	←	☐			24.3601-1741.5 241333	- Halter
2.5 D 4WD 2.5 DI-D	55 94	08/11→12/15 11/05→12/15	←	☐			24.3601-1742.5 241334	- Halter
100 2.5 DI-D 16V 4WD	100 98	04/07→12/15	→					

	kw					! #		
MITSUBISHI - L200 / TRITON (KA_T, KB_T) 01/04→12/18								
 Bremssattel								
2.5 DI-D 4WD	100 - 131	11/05→12/15	←	<input type="checkbox"/>			24.3601-1741.5 241333	- Halter
3.5 4WD	137 - 147	05/07→12/15	←	<input type="checkbox"/>			24.3601-1742.5 241334	- Halter
3.5 Flex 4WD	147	09/09→12/15						
2.5 D	66	08/11→12/15	←	<input type="checkbox"/>	für Fahrzeuge mit erhöhter Bodenfreiheit;		24.3601-1741.5 241333	- Halter
2.5 DI-D	123 - 131	08/07→12/15	←	<input type="checkbox"/>	für Fahrzeuge mit erhöhter Bodenfreiheit;		24.3601-1742.5 241334	- Halter
 Bremsschlauch								
2.4 4WD	97	08/11→12/15	←	<input type="checkbox"/>			24.5241-0720.3 331415	L= 720
2.5 D	55	08/11→12/15						
2.5 D 4WD	55	08/11→12/15	←	<input type="checkbox"/>			24.5241-0721.3 331416	L= 720
2.5 DI-D	94	04/10→12/15	→			2	24.5201-0340.3 331606	L= 340
2.5 DI-D 16V 4WD	98	04/07→12/15						
2.5 DI-D 4WD	123 - 131	10/07→12/15						
3.5 4WD	137 - 147	05/07→12/15						
3.5 Flex 4WD	147	09/09→12/15						
2.5 D	66	08/11→12/15	←	<input type="checkbox"/>	für Fahrzeuge mit erhöhter Bodenfreiheit;		24.5241-0720.3 331415	L= 720
2.5 DI-D	123 - 131	08/07→12/15	←	<input type="checkbox"/>	für Fahrzeuge mit erhöhter Bodenfreiheit;		24.5241-0721.3 331416	L= 720
			→			2	24.5201-0340.3 331606	L= 340
2.5 DI-D	100	11/05→12/15	←	<input type="checkbox"/>	01/06→;		24.5241-0720.3 331415	L= 720
2.5 DI-D 4WD	100	11/05→12/15	←	<input type="checkbox"/>	01/06→;		24.5241-0721.3 331416	L= 720
			→			2	24.5201-0340.3 331606	L= 340
MITSUBISHI - L200 / TRITON (KJ_, KK_, KL_) 02/14→								
 Bremssattel								
2.2 DI-D	110	07/19→	←	<input type="checkbox"/>			24.3601-1741.5 241333	- Halter
2.2 DI-D 4WD	110	07/19→	←	<input type="checkbox"/>			24.3601-1742.5 241334	- Halter
2.4	97	11/14→						
2.4 4WD	97	11/14→						
2.4 DI-D	113 - 133	01/15→						
2.4 DI-D 4WD	113 - 133	11/14→						
2.5 DI-D	100	01/15→						
2.5 DI-D 4WD	100	11/14→						
MITSUBISHI - L200 / TRITON Pritsche/Fahrgestell (KA_T, KB_T) 03/06→12/15								
 Bremssattel								
2.5 DI-D	94 - 100	08/07→12/15	←	<input type="checkbox"/>			24.3601-1741.5 241333	- Halter
2.5 DI-D 4WD	131	09/09→12/15	←	<input type="checkbox"/>			24.3601-1742.5 241334	- Halter
 Bremsschlauch								
2.5 DI-D	94	08/07→12/15	←	+ ESP; <input type="checkbox"/>			24.5241-0720.3 331415	L= 720
			←	+ ESP; <input type="checkbox"/>			24.5241-0721.3 331416	L= 720
			→			2	24.5201-0340.3 331606	L= 340
2.5 DI-D	100	01/08→12/15	←	<input type="checkbox"/>	04/10→;		24.5241-0720.3 331415	L= 720
2.5 DI-D 4WD	131	09/09→12/15	←	<input type="checkbox"/>	04/10→;		24.5241-0721.3 331416	L= 720
			→			2	24.5201-0340.3 331606	L= 340
MITSUBISHI - L200 (K7_T, K6_T, K5_T) 01/96→12/11								
 Bremssattel								
2.4 4WD	97	06/96→12/07	←	+ ABS; <input type="checkbox"/>			24.3431-1705.5 240365	- Halter
2.5 D 4WD	55	01/96→12/05						
2.5 TD 4WD	64	07/97→12/03	←	+ ABS; <input type="checkbox"/>			24.3431-1706.5 240366	- Halter
2.5 TDiC	74	08/01→09/05						
2.5 DI-D 4x4	89	01/04→12/07	←	→ 04/06; + ABS; <input type="checkbox"/>			24.3431-1705.5 240365	- Halter
2.5 TD 4WD	85 - 98	08/01→12/07	←	→ 04/06; + ABS; <input type="checkbox"/>			24.3431-1706.5 240366	- Halter
2.5 TD 4WD	73	06/96→12/07	←	→ 07/01; <input type="checkbox"/>			24.3431-1705.5 240365	- Halter
			←	→ 07/01; <input type="checkbox"/>			24.3431-1706.5 240366	- Halter
3.0 4WD	108	08/01→11/05	←	06/02→; + ABS; <input type="checkbox"/>			24.3431-1705.5 240365	- Halter
→								

	kw					! #		
MITSUBISHI - L200 (K7_T, K6_T, K5_T) 01/96→12/11								
 Bremssattel								
3.0 4WD	108	08/01→11/05	←	06/02→; + ABS; 			24.3431-1706.5 240366	- Halter
 Bremsschlauch								
2.4 4WD	97	06/96→12/07	←	→ 07/01	2	24.5284-0400.3 331060		L= 400
2.5 D 4WD	55	01/96→12/05	←	am Bremssattel / außen	2	24.5260-0155.3 331156		L= 155
2.5 TD 4WD	64	07/97→12/03						
3.0 4WD	108	08/01→11/05						
2.5 DI-D 4x4	89	01/04→12/07	←	→ 04/06; am Bremssattel / außen	2	24.5260-0155.3 331156		L= 155
2.5 TD 4WD	85 - 98	08/01→12/07						
2.5 TD 4WD	73	06/96→12/07	←	→ 07/01; am Bremssattel / außen	2	24.5260-0155.3 331156		L= 155
2.5 TDiC	74	08/01→09/05	←	außen	2	24.5260-0155.3 331156		L= 155
MITSUBISHI - L200 Pritsche/Fahrgestell (MQ) 01/15→								
 Bremssattel								
2.4 D 4WD	133	01/15→	←				24.3601-1741.5 241333	- Halter
			←				24.3601-1742.5 241334	- Halter
MITSUBISHI - L400 Bus (PD_W, PC_W, PA_V, PB_V, PA_W) 06/94→04/07								
 Bremssattel								
2.0	83	09/95→10/02	←	06/96→; + ABS; für Fahrzeuge mit verstärkter Bremse; 			24.3431-1705.5 240365	- Halter
			←	06/96→; + ABS; für Fahrzeuge mit verstärkter Bremse; 			24.3431-1706.5 240366	- Halter
2.0 16V	85	05/95→05/00	←	+ ABS; 			24.3431-1705.5 240365	- Halter
			←	+ ABS; 			24.3431-1706.5 240366	- Halter
2.4	94	09/96→06/05	←				24.3431-1705.5 240365	- Halter
2.4 4WD	94	09/96→06/05	←				24.3431-1706.5 240366	- Halter
2.4 i 4WD	97	05/95→05/00	←				24.3431-1706.5 240366	- Halter
2.5 TD 4WD	73	05/95→05/00						
2.4	97	05/95→10/02	←	06/96→; 			24.3431-1705.5 240365	- Halter
			←	06/96→; 			24.3431-1706.5 240366	- Halter
MITSUBISHI - L400 Kasten (PD_W, PC_W, PB_V, PA_W, PA_V) 12/94→04/07								
 Bremssattel								
2.0	83	12/94→10/02	←	06/96→; + ABS; für Fahrzeuge mit verstärkter Bremse; 			24.3431-1705.5 240365	- Halter
			←	06/96→; + ABS; für Fahrzeuge mit verstärkter Bremse; 			24.3431-1706.5 240366	- Halter
2.4	97	06/96→02/06	←				24.3431-1705.5 240365	- Halter
			←				24.3431-1706.5 240366	- Halter
2500 TD 4WD	64	09/96→06/05	←				24.3431-1706.5 240366	- Halter
MITSUBISHI - L 300 III Bus (P0_W, P1_W, P2_W, P3_W) 08/86→								
 Bremssattel								
1.6	51	11/86→05/04	←	11/88→ 05/94; 			24.3571-1737.5 240387	- Halter
			←	11/88→ 05/94; 			24.3571-1738.5 240388	- Halter
2.0	64 - 66	11/86→05/04	←	→ 05/94; 			24.3571-1737.5 240387	- Halter
2.4	82	11/90→05/04	←	→ 05/94; 			24.3571-1738.5 240388	- Halter
2.5 D	51	11/86→05/04						
2.0	82	06/94→05/03	←	→ 04/00; 			24.3571-1737.5 240387	- Halter
			←	→ 04/00; 			24.3571-1738.5 240388	- Halter
2.4 i	97	09/94→05/04	←	→ 05/99; 			24.3571-1737.5 240387	- Halter
			←	→ 05/99; 			24.3571-1738.5 240388	- Halter
2.5 D	55	09/91→09/03	←	06/94→ 05/99; 			24.3571-1737.5 240387	- Halter
			←	06/94→ 05/99; 			24.3571-1738.5 240388	- Halter
MITSUBISHI - L 300 III Kasten (P0_V, P1_V, P2_V) 11/86→12/13								
 Bremssattel								
2.0	82	06/94→05/02	←	→ 04/00; 			24.3571-1737.5 240387	- Halter
			←	→ 04/00; 			24.3571-1738.5 240388	- Halter
→								

	kw					! #		
MITSUBISHI - L 300 III Kasten (P0_V, P1_V, P2_V) 11/86→12/13								
 Bremssattel								
2.5 D	51	11/86→02/06	←	→ 05/94; ☐			24.3571-1737.5 240387	- Halter
			←	→ 05/94; ☐			24.3571-1738.5 240388	- Halter
2.5 D	55	09/91→09/03	←	06/94→ 05/99; ☐			24.3571-1737.5 240387	- Halter
2.5 TD 4WD	64	11/91→05/03	←	06/94→ 05/99; ☐			24.3571-1738.5 240388	- Halter
MITSUBISHI - L 300 III Pritsche/Fahrgestell (P1_T) 04/94→								
 Bremssattel								
2.0	85	07/94→04/00	←	☐			24.3571-1737.5 240387	- Halter
			←	☐			24.3571-1738.5 240388	- Halter
2.5 TD	64	11/94→04/00	←	→ 05/99; ☐			24.3571-1737.5 240387	- Halter
			←	→ 05/99; ☐			24.3571-1738.5 240388	- Halter
MITSUBISHI - LANCER VI (CJ_, CP_) 09/95→12/03								
 Bremsschlauch								
1.3 12V	55	12/95→08/03	→	05/96→ 07/01	2	24.5205-0205.3 330780	L= 205	
1.6 16V	66	12/95→08/03						
2.0 D	50	09/95→08/03						
1.5 12V	69	07/96→08/03	→	→ 08/00	2	24.5205-0205.3 330780	L= 205	
MITSUBISHI - LANCER VII (CS_A, CT_A) 01/00→12/13								
 Bremssattel								
1.3	60	09/03→12/13	→	☐			24.3381-1715.5 241319	AKE - Halter
1.6	72 - 77	06/00→12/13	→	☐			24.3381-1716.5 241320	AKE - Halter
2.0	99	12/03→12/13						
EVO IX	213	08/05→09/06						
2.0	92	08/03→12/13	←	☐			24.3571-1815.5 241485	- Halter
2.0 GD i	92	09/03→12/13	←	☐			24.3571-1816.5 241486	- Halter
2.0 i	113	10/07→12/13						
EVO IX	206	01/05→09/07	→	01/06→ 08/07; ☐			24.3381-1715.5 241319	AKE - Halter
			→	01/06→ 08/07; ☐			24.3381-1716.5 241320	AKE - Halter
EVO VIII - 260	195	03/04→07/05	←	☐			24.3431-1701.5 240437	- Halter
			←	☐			24.3431-1702.5 240438	- Halter
 Bremsschlauch								
1.3	60	09/03→12/13	←		2	24.5286-0545.3 331250	L= 545	
1.6	72 - 77	06/00→12/13						
2.0	99	12/03→12/13						
EVO IX	213	08/05→09/06						
2.0	92	08/03→12/13	←	☐			24.5281-0620.3 331662	L= 630
2.0 GD i	92	09/03→12/13	→		2	24.5101-0223.3 331616	L= 245	
2.0 i	113	10/07→12/13	→					
			→	☐ / innen			24.5247-0236.3 331417	L= 235
			→	☐ / innen			24.5247-0237.3 331418	L= 235
EVO IX	206	01/05→09/07	←	01/06→ 08/07	2	24.5286-0545.3 331250	L= 545	
MITSUBISHI - LANCER VII Kombi (CS_W, CT_W) 09/03→12/08								
 Bremssattel								
1.6	72	09/03→10/08	→	☐			24.3381-1715.5 241319	AKE - Halter
			→	☐			24.3381-1716.5 241320	AKE - Halter
2.0	99	09/03→12/07	→	→ 03/07; ☐			24.3381-1715.5 241319	AKE - Halter
			→	→ 03/07; ☐			24.3381-1716.5 241320	AKE - Halter
 Bremsschlauch								
1.6	72	09/03→10/08	←		2	24.5286-0545.3 331250	L= 545	
2.0	99	09/03→12/07	←	→ 03/07	2	24.5286-0545.3 331250	L= 545	
MITSUBISHI - LANCER VIII (CY_A, CZ_A) 03/07→								
 Bremssattel								
1.5	80	06/08→	←	☐			24.3571-1815.5 241485	- Halter
1.5 Bifuel	80	02/10→						
1.6 MIVEC	86	05/10→	←	☐			24.3571-1816.5 241486	- Halter
→								

MITSUBISHI - LANCER VIII (CY_A, CZ_A) 03/07→

 **Bremssattel**

1.8	103 - 105	02/08→	←	<input type="checkbox"/>		24.3571-1815.5	241485	- Halter
1.8 Bifuel	105	01/10→	←	<input type="checkbox"/>		24.3571-1816.5	241486	- Halter
1.8 DI-D	85 - 110	05/10→						
1.8 Flexfuel	103 - 105	03/09→						
1.8 Mivec	110	11/09→						
1.8 MIVEC	102	03/09→						
2.0	108 - 110	01/09→						
2.0 DI-D	103	01/08→						
2.0 i	113	04/07→						
2.0 i 4WD	113	03/07→						
2.0 i Ralliart 4WD	177	10/08→						

 **Bremsschlauch**

1.5	80	06/08→	←	<input type="checkbox"/>		24.5281-0620.3	331662	L= 630
1.5 Bifuel	80	02/10→						
1.6 MIVEC	86	05/10→	→		2	24.5101-0223.3	331616	L= 245
1.8	103 - 105	02/08→	→	<input type="checkbox"/> / innen		24.5247-0236.3	331417	L= 235
1.8 Bifuel	105	01/10→	→	<input type="checkbox"/> / innen		24.5247-0237.3	331418	L= 235
1.8 DI-D	85 - 110	05/10→						
1.8 Flexfuel	103 - 105	03/09→						
1.8 MIVEC	102	03/09→						
2.0	108 - 110	01/09→						
2.0 DI-D	103	01/08→						
2.0 i	113	04/07→						
2.0 i 4WD	113	03/07→						
1.8 Mivec	110	11/09→	←	<input type="checkbox"/>		24.5281-0620.3	331662	L= 630
			→	außen	2	24.5101-0223.3	331616	L= 245
			→	<input type="checkbox"/> / innen		24.5247-0236.3	331417	L= 235
			→	<input type="checkbox"/> / innen		24.5247-0237.3	331418	L= 235
2.0 i Ralliart 4WD	177	10/08→	←	<input type="checkbox"/>		24.5281-0620.3	331662	L= 630
			←	<input type="checkbox"/>		24.5286-0601.3	331174	L= 600
			←	<input type="checkbox"/>		24.5286-0600.3	331173	L= 600
			→		2	24.5101-0223.3	331616	L= 245
			→	<input type="checkbox"/> / innen		24.5247-0236.3	331417	L= 235
			→	<input type="checkbox"/> / innen		24.5247-0237.3	331418	L= 235

















MITSUBISHI - LANCER VIII Sportback (CX_A) 10/07→









 **Bremssattel**













1.5	80	06/08→	←	<input type="checkbox"/>		24.3571-1815.5	241485	- Halter
1.5 Bifuel	80	03/10→						
1.6 MIVEC	86	05/10→	←	<input type="checkbox"/>		24.3571-1816.5	241486	- Halter
1.8	105	06/08→						
1.8 Bifuel	105	02/10→						
1.8 DI-D	85 - 110	05/10→						
1.8 Flex	103	03/09→						
1.8 MIVEC	103	03/09→						
2.0 DI-D	103	06/08→						
2.0 Ralliart 4WD	177	10/08→	←	<input type="checkbox"/>		24.3431-1701.5	240437	- Halter
			←	<input type="checkbox"/>		24.3431-1702.5	240438	- Halter
			→	<input type="checkbox"/>		24.3381-1711.5	241253	- Halter GG
			→	<input type="checkbox"/>		24.3381-1712.5	241254	- Halter GG





























 **Bremsschlauch**

1.5	80	06/08→	←	<input type="checkbox"/>		24.5281-0620.3	331662	L= 630
1.5 Bifuel	80	03/10→						
1.6 MIVEC	86	05/10→	→		2	24.5101-0223.3	331616	L= 245
1.8	105	06/08→	→	<input type="checkbox"/> / innen		24.5247-0236.3	331417	L= 235
1.8 Bifuel	105	02/10→	→	<input type="checkbox"/> / innen		24.5247-0237.3	331418	L= 235
1.8 DI-D	85 - 110	05/10→						
1.8 Flex	103	03/09→						
1.8 MIVEC	103	03/09→						
2.0 DI-D	103	06/08→						
2.0 Ralliart 4WD	177	10/08→	←	<input type="checkbox"/>		24.5286-0600.3	331173	L= 600











	kW			 	! #		
MITSUBISHI - LANCER VIII Sportback (CX_A) 10/07→							
 Bremsschlauch							
2.0 Ralliart 4WD	177	10/08→	←	☐		24.5286-0601.3 331174	L= 600
MITSUBISHI - LANCER CARGO Kasten/Kombi (CS_W) 09/03→06/08							
 Bremssattel							
1.6	72	09/03→06/08	→	☐		24.3381-1715.5 241319	AKE - Halter
2.0	99	09/03→06/08	→	☐		24.3381-1716.5 241320	AKE - Halter
 Bremsschlauch							
1.6	72	09/03→06/08	←		2	24.5286-0545.3 331250	L= 545
2.0	99	09/03→06/08					
MITSUBISHI - MAGNA Kombi (TH) 03/99→08/00							
 Bremssattel							
3.0 i	140	03/99→08/00	←	☐		24.3431-1701.5 240437	- Halter
			←	☐		24.3431-1702.5 240438	- Halter
MITSUBISHI - MIRAGE / SPACE STAR VI Schrägheck (A0_A) 01/12→							
 Bremssattel							
1.0	52	05/12→	←	☐		24.3511-1729.5 241531	- Halter
1.0 Bifuel	52	04/14→					
1.2	52 - 59	10/12→	←	☐		24.3511-1730.5 241532	- Halter
1.2 LPG	52	08/20→					
1.2	57	01/12→	←	05/12→; ☐		24.3511-1729.5 241531	- Halter
			←	05/12→; ☐		24.3511-1730.5 241532	- Halter
 Bremsschlauch							
1.0	52	05/12→	→	04/14→	2	24.5204-0235.3 331800	L= 235
1.0 Bifuel	52	04/14→	→		2	24.5204-0235.3 331800	L= 235
1.2	52 - 56	01/14→					
1.2 LPG	52	08/20→					
1.2	57	01/12→	→	05/12→	2	24.5204-0235.3 331800	L= 235
1.2	59	10/12→	→	04/14→ 07/13	2	24.5204-0235.3 331800	L= 235
MITSUBISHI - MIRAGE V Schrägheck (CJ_A) 09/95→07/03							
 Bremsschlauch							
1.3	55	09/95→07/03	→	05/96→ 08/00	2	24.5205-0205.3 330780	L= 205
1.6	84	09/99→07/03	→	09/00→ 06/03	2	24.5205-0205.3 330780	L= 205
MITSUBISHI - MIRAGE V Stufenheck (CK_A) 09/95→07/03							
 Bremsschlauch							
1.5	81	09/95→12/00	→	05/96→	2	24.5205-0205.3 330780	L= 205
MITSUBISHI - OUTLANDER I (CU_W) 03/01→07/08							
 Bremssattel							
2.0	100	05/03→10/06	←	☐		24.3431-1701.5 240437	- Halter
2.0 4WD	100	05/03→10/06					
2.0 Turbo 4WD	148	04/04→10/06	←	☐		24.3431-1702.5 240438	- Halter
2.0 Turbo-R 4WD	177	01/02→10/06	→	☐		24.3381-1715.5 241319	AKE - Halter
2.4 4WD	102	05/03→10/06					
2.4 HDD Mivec	118	03/01→12/06	→	☐		24.3381-1716.5 241320	AKE - Halter
2.4 i MIVEC 4WD	120	07/04→10/06					
2.4 4WD	118 - 119	05/03→09/07	←	☐		24.3431-1701.5 240437	- Halter
			←	☐		24.3431-1702.5 240438	- Halter
			→	→ 10/06; ☐		24.3381-1715.5 241319	AKE - Halter
			→	→ 10/06; ☐		24.3381-1716.5 241320	AKE - Halter
MITSUBISHI - OUTLANDER II (CW_W) 09/05→12/12							
 Bremssattel							
2.0	108	11/06→11/12	←	☐		24.3431-1701.5 240437	- Halter
2.0 4WD	108	11/06→11/12	←	☐		24.3431-1702.5 240438	- Halter
			→	☐		24.3351-1703.5 241191	- Halter
→							

	kw				! #		
MITSUBISHI - OUTLANDER II (CW_W) 09/05→12/12							
 Bremssattel							
2.0	108	11/06→11/12	➡	☐		24.3351-1704.5 241192	- Halter
2.0 4WD	108	11/06→11/12	➡	☐			
2.0 DI-D	103	02/07→11/12	⬅	☐		24.3431-1701.5 240437	- Halter
			⬅	☐		24.3431-1702.5 240438	- Halter
			➡	☐	für Fahrzeuge ohne 3. Sitzreihe; ☐	24.3351-1703.5 241191	- Halter
			➡	☐	für Fahrzeuge ohne 3. Sitzreihe; ☐	24.3351-1704.5 241192	- Halter
			➡	☐	für Fahrzeuge mit 3. Sitzreihe; ☐	24.3381-1711.5 241253	- Halter GG
			➡	☐		24.3381-1712.5 241254	- Halter GG
2.2 DI-D 2.2 DI-D 4WD	130	11/06→11/12	⬅	☐		24.3431-1701.5 240437	- Halter
	103 - 130	11/06→11/12	⬅	☐		24.3431-1702.5 240438	- Halter
			➡	☐	für Fahrzeuge ohne 3. Sitzreihe; ☐	24.3351-1703.5 241191	- Halter
			➡	☐	für Fahrzeuge ohne 3. Sitzreihe; ☐	24.3351-1704.5 241192	- Halter
			➡	☐	für Fahrzeuge mit 3. Sitzreihe; ☐	24.3381-1711.5 241253	- Halter GG
2.2 DI-D 4WD 3.0 4WD 3.0 AWD	115	08/07→11/12	⬅	☐		24.3431-1701.5 240437	- Halter
	162 - 169	11/06→12/12	⬅	☐		24.3431-1702.5 240438	- Halter
	164 - 172	11/06→11/12	➡	☐		24.3381-1711.5 241253	- Halter GG
			➡	☐		24.3381-1712.5 241254	- Halter GG
			➡	☐			
2.4 2.4 4WD	125	11/06→11/12	⬅	☐		24.3431-1701.5 240437	- Halter
	125	09/07→11/12	⬅	☐		24.3431-1702.5 240438	- Halter
			➡	☐		24.3381-1711.5 241253	- Halter GG
			➡	☐		24.3381-1715.5 241319	AKE - Halter
			➡	☐		24.3381-1712.5 241254	- Halter GG
2.4 Flex 4WD	125	09/07→11/12	⬅	☐		24.3431-1701.5 240437	- Halter
			⬅	☐		24.3431-1702.5 240438	- Halter
			➡	☐	Schaltgetriebe; ☐	24.3351-1703.5 241191	- Halter
			➡	☐	Schaltgetriebe; ☐	24.3351-1704.5 241192	- Halter
			➡	☐	Automatikgetriebe; ☐	24.3381-1711.5 241253	- Halter GG
		➡	☐	Automatikgetriebe; ☐	24.3381-1712.5 241254	- Halter GG	
 Bremsschlauch							
2.0 2.0 4WD	108	11/06→11/12	⬅	☐	→ 03/10; ☐	24.5286-0600.3 331173	L= 600
			⬅	☐	→ 03/10; ☐	24.5286-0601.3 331174	L= 600
			➡	☐	→ 03/10; ☐	24.5247-0236.3 331417	L= 235
			➡	☐	→ 03/10; ☐	24.5247-0237.3 331418	L= 235
2.0 DI-D 2.2 DI-D 2.2 DI-D 4WD 3.0 4WD 3.0 AWD	103	02/07→11/12	⬅	☐		24.5286-0600.3 331173	L= 600
	130	11/06→11/12	⬅	☐			
	103 - 130	11/06→11/12	⬅	☐		24.5286-0601.3 331174	L= 600
	162 - 169	11/06→12/12					
	164 - 172	11/06→11/12					
MITSUBISHI - OUTLANDER II Van (CW_W) 11/06→12/12							
 Bremssattel							
Di-D 4WD	130	09/10→12/12	⬅	☐		24.3431-1701.5 240437	- Halter
			⬅	☐		24.3431-1702.5 240438	- Halter
			➡	☐	für Fahrzeuge ohne 3. Sitzreihe; ☐	24.3351-1703.5 241191	- Halter
			➡	☐	→ 11/12; für Fahrzeuge ohne 3. Sitzreihe; ☐	24.3351-1704.5 241192	- Halter
			➡	☐	für Fahrzeuge mit 3. Sitzreihe; ☐	24.3381-1711.5 241253	- Halter GG
			➡	☐	für Fahrzeuge mit 3. Sitzreihe; ☐	24.3381-1712.5 241254	- Halter GG
Di-D 4WD	103	12/06→06/10	⬅	☐		24.3431-1701.5 240437	- Halter
			⬅	☐		24.3431-1702.5 240438	- Halter
			➡	☐	für Fahrzeuge ohne 3. Sitzreihe; ☐	24.3351-1703.5 241191	- Halter
			➡	☐	für Fahrzeuge ohne 3. Sitzreihe; ☐	24.3351-1704.5 241192	- Halter
→							















	kw					! #		
MITSUBISHI - OUTLANDER II Van (CW_W) 11/06→12/12								
 Bremssattel								
Di-D 4WD	103	12/06→06/10	➡	für Fahrzeuge mit 3. Sitzreihe; ☐		24.3381-1711.5	241253	- Halter GG
			➡	für Fahrzeuge mit 3. Sitzreihe; ☐		24.3381-1712.5	241254	- Halter GG
 Bremsschlauch								
Di-D 4WD	130	09/10→12/12	←	☐		24.5286-0600.3	331173	L= 600
			←	☐		24.5286-0601.3	331174	L= 600
Di-D 4WD	103	12/06→06/10	←	→ 03/10; ☐		24.5286-0600.3	331173	L= 600
			←	→ 03/10; ☐		24.5286-0601.3	331174	L= 600
			➡	→ 03/10; ☐		24.5247-0236.3	331417	L= 235
			➡	→ 03/10; ☐		24.5247-0237.3	331418	L= 235
MITSUBISHI - OUTLANDER III (GG_W, GF_W, ZJ, ZL, ZK) 11/10→								
 Bremssattel								
2.0	105 - 107	10/12→	←	☐		24.3431-1701.5	240437	- Halter
2.0 4WD	107	10/12→	←	☐		24.3431-1702.5	240438	- Halter
2.2 Di-D	110	08/12→	➡	☐		24.3414-1717.5	241259	TRW - Halter
			➡	☐		24.3414-1718.5	241260	TRW - Halter
2.0	110 - 112	08/12→	←	☐		24.3431-1701.5	240437	- Halter
2.0 4WD	110	08/12→	←	☐		24.3431-1702.5	240438	- Halter
2.0 Bifuel	107	10/12→	➡	→ 03/18; ☐		24.3414-1717.5	241259	TRW - Halter
			➡	→ 03/18; ☐		24.3414-1718.5	241260	TRW - Halter
2.0 Bifuel 4WD	107	10/12→	←	☐		24.3431-1701.5	240437	- Halter
2.2 DiD 4WD	132	05/15→	←	☐		24.3431-1702.5	240438	- Halter
2.2 Di-D 4WD	121	06/15→12/18	➡	→ 09/17; ☐		24.3414-1717.5	241259	TRW - Halter
			➡	→ 09/17; ☐		24.3414-1718.5	241260	TRW - Halter
2.0 Hybrid 4WD	147	01/14→	←	☐		24.3431-1701.5	240437	- Halter
			←	☐		24.3431-1702.5	240438	- Halter
			➡	→ 06/16; ☐		24.3414-1717.5	241259	TRW - Halter
			➡	→ 06/16; ☐		24.3414-1718.5	241260	TRW - Halter
2.2 Di-D 4WD	110	08/12→	←	☐		24.3431-1701.5	240437	- Halter
			←	☐		24.3431-1702.5	240438	- Halter
			➡	09/17→; ☐		24.3414-1717.5	241259	TRW - Halter
			➡	→ 09/17; ☐		24.3414-1718.5	241260	TRW - Halter
2.4	124	08/12→	←	10/12→; ☐		24.3571-1815.5	241485	- Halter
			←	10/12→; ☐		24.3571-1816.5	241486	- Halter
			➡	10/12→; ☐		24.3414-1717.5	241259	TRW - Halter
			➡	10/12→; ☐		24.3414-1718.5	241260	TRW - Halter
2.4 4WD	123 - 124	10/12→	←	☐		24.3571-1815.5	241485	- Halter
3.0 4WD	165 - 169	03/14→	←	☐		24.3571-1816.5	241486	- Halter
3.0 GT 4WD	167	08/12→	➡	☐		24.3414-1717.5	241259	TRW - Halter
			➡	☐		24.3414-1718.5	241260	TRW - Halter
Plug-in Hybrid	147	09/17→12/21	←	☐		24.3431-1701.5	240437	- Halter
			←	☐		24.3431-1702.5	240438	- Halter
MITSUBISHI - OUTLANDER III Van (GF_W, GG_W) 11/10→								
 Bremssattel								
Di-D 4WD	110	04/13→	←	☐		24.3431-1701.5	240437	- Halter
			←	☐		24.3431-1702.5	240438	- Halter
			➡	09/17→; ☐		24.3414-1717.5	241259	TRW - Halter
			➡	→ 09/17; ☐		24.3414-1718.5	241260	TRW - Halter
MITSUBISHI - PAJERO II (V3_W, V2_W, V4_W, V5_W) 12/90→05/01								
 Bremsschlauch								
3.0 4WD	130	11/97→04/00	←	innen	2	24.5158-0164.3	331152	L= 165
→								

	kW					! #		
MITSUBISHI - PAJERO II (V3_W, V2_W, V4_W, V5_W) 12/90→05/01								
 Bremsschlauch								
3.0 4WD	130	11/97→04/00	←	außen		2	24.5284-0400.3 331060	L= 400
			→	außen		2	24.5159-0195.3 331153	L= 195
MITSUBISHI - PAJERO II (V3_W) 04/00→09/07								
 Bremssattel								
3.2 DiD 4WD	118 - 121	04/00→09/07	→				24.3451-1729.5 241289	AKE - Halter
			→				24.3451-1730.5 241290	AKE - Halter
 Bremsschlauch								
3.2 DiD 4WD	118 - 121	04/00→09/07	←			2	24.5286-0660.3 331252	L= 660
			→			2	24.5286-0540.3 331249	L= 540
MITSUBISHI - PAJERO II Canvas Top (V2_C, V4_C) 12/90→04/00								
 Bremssattel								
2.4	82	04/91→04/00	←	→ 03/00; 			24.3431-1705.5 240365	- Halter
2.5 TD 4WD	73	12/90→04/00	←	→ 03/00; 			24.3431-1706.5 240366	- Halter
3.0 V6 24V	130 - 133	06/94→04/00	→	→ 03/00; 			24.3431-1703.5 240363	- Halter
			→	→ 03/00; 			24.3431-1704.5 240364	- Halter
 Bremsschlauch								
2.4	82	04/91→04/00	←	06/96→ 03/00		2	24.5284-0400.3 331060	L= 400
2.5 TD 4WD	73	12/90→04/00	→	→ 03/00; innen		2	24.5159-0195.3 331153	L= 195
3.0 V6 24V	130 - 133	06/94→04/00						
MITSUBISHI - PAJERO III (V7_W, V6_W) 01/99→09/07								
 Bremssattel								
2.5 TDi	73 - 85	04/00→12/06	→				24.3451-1729.5 241289	AKE - Halter
3.2 DI-D	118 - 121	04/00→12/06	→				24.3451-1730.5 241290	AKE - Halter
3.5	149	04/00→01/07						
3.8	184	03/03→01/07						
3.8 4WD	160	09/02→12/06						
 Bremsschlauch								
2.5 TDi	73 - 85	04/00→12/06	←			2	24.5286-0660.3 331252	L= 660
3.2 DI-D	121	04/00→10/06	→			2	24.5286-0540.3 331249	L= 540
3.2 DI-D	118	04/00→12/06	←	10/01→ 08/06		2	24.5286-0660.3 331252	L= 660
			→	10/01→ 08/06		2	24.5286-0540.3 331249	L= 540
3.5	149	04/00→01/07	←	→ 08/06		2	24.5286-0660.3 331252	L= 660
3.8	184	03/03→01/07	→	→ 08/06		2	24.5286-0540.3 331249	L= 540
3.8 4WD	160	09/02→12/06						
MITSUBISHI - PAJERO III Canvas Top (V6_W, V7_W) 02/00→12/06								
 Bremssattel								
2.5 TDi	73 - 85	04/00→12/06	→				24.3451-1729.5 241289	AKE - Halter
3.0	125	10/01→12/06	→				24.3451-1730.5 241290	AKE - Halter
3.2 DI-D	118 - 121	04/00→12/06						
3.5 V6 GDI	149	04/00→12/06						
 Bremsschlauch								
2.5 TDi	73 - 85	04/00→12/06	←			2	24.5286-0660.3 331252	L= 660
3.0	125	10/01→12/06	→			2	24.5286-0540.3 331249	L= 540
3.2 DI-D	121	04/00→12/06						
3.2 DI-D	118	10/01→12/06	←	→ 08/06		2	24.5286-0660.3 331252	L= 660
3.5 V6 GDI	149	04/00→12/06	→	→ 08/06		2	24.5286-0540.3 331249	L= 540
MITSUBISHI - PAJERO IV (V8_W, V9_W) 10/06→								
 Bremssattel								
3.0 4WD	128	08/14→	→				24.3451-1729.5 241289	AKE - Halter
3.2 4WD	141	10/16→	→				24.3451-1730.5 241290	AKE - Halter
→								































	kw					! #			
MITSUBISHI - PAJERO IV (V8_W, V9_W) 10/06→									
 Bremssattel									
3.0 4WD	131	02/07→	←	☐		24.4451-0012.5	230172	SUM	
3.2 DI-D	123 - 125	02/07→	←		für Modellreihenbaumuster: V98W; ☐	24.4451-0012.5	230172	SUM	
			→		für Modellreihenbaumuster: V88W; ☐	24.3451-1729.5	241289	AKE - Halter	
			→		für Modellreihenbaumuster: V88W; ☐	24.3451-1730.5	241290	AKE - Halter	
3.2 DI-D	118	02/07→	←		für Modellreihenbaumuster: V98W; ☐	24.4451-0012.5	230172	SUM	
			→		für Modellreihenbaumuster: V87W / V88W; ☐	24.3451-1729.5	241289	AKE - Halter	
			→		für Modellreihenbaumuster: V87W / V88W; ☐	24.3451-1730.5	241290	AKE - Halter	
3.2 DI-D 4WD	121	11/08→	→		für Modellreihenbaumuster: V88W; ☐	24.3451-1729.5	241289	AKE - Halter	
			→		für Modellreihenbaumuster: V88W; ☐	24.3451-1730.5	241290	AKE - Halter	
3.2 DI-D 4WD	140 - 147	02/07→	←	☐		24.4451-0012.5	230172	SUM	
3.5 V6 4WD	139	09/09→	→	☐		24.3451-1729.5	241289	AKE - Halter	
			→	☐		24.3451-1730.5	241290	AKE - Halter	
3.8 V6	184	02/07→	←		für Modellreihenbaumuster: V97W; ☐	24.4451-0012.5	230172	SUM	
			→		für Modellreihenbaumuster: V87W; ☐	24.3451-1729.5	241289	AKE - Halter	
			→		für Modellreihenbaumuster: V87W; ☐	24.3451-1730.5	241290	AKE - Halter	
3.8 V6	182	10/06→	←		02/10→; ☐	24.4451-0012.5	230172	SUM	
			→	☐		24.3451-1729.5	241289	AKE - Halter	
			→	☐		24.3451-1730.5	241290	AKE - Halter	
 Bremsschlauch									
3.0 4WD	128	08/14→	←			2	24.5286-0660.3	331252	L= 660
3.2 4WD	141	10/16→	→			2	24.5286-0540.3	331249	L= 540
3.0 4WD	131	02/07→	←			2	24.5286-0660.3	331252	L= 660
			→			2	24.5286-0556.3	331251	L= 555
3.2 DI-D	123 - 125	02/07→	←			2	24.5286-0660.3	331252	L= 660
			→		für Modellreihenbaumuster: V88W	2	24.5286-0540.3	331249	L= 540
			→		für Modellreihenbaumuster: V98W	2	24.5286-0556.3	331251	L= 555
3.2 DI-D	118	02/07→	←			2	24.5286-0660.3	331252	L= 660
			→			2	24.5286-0540.3	331249	L= 540
			→		für Modellreihenbaumuster: V98W	2	24.5286-0556.3	331251	L= 555
3.2 DI-D 4WD	121	11/08→	←			2	24.5286-0660.3	331252	L= 660
			→		für Modellreihenbaumuster: V88W	2	24.5286-0540.3	331249	L= 540
3.2 DI-D 4WD	140	02/07→	←			2	24.5286-0660.3	331252	L= 660
			→			2	24.5286-0540.3	331249	L= 540
			→		01/09→	2	24.5286-0556.3	331251	L= 555
3.2 DI-D 4WD 3.5 V6 4WD 3.8 V6	147 139 182	01/09→ 09/09→ 10/06→	←			2	24.5286-0660.3	331252	L= 660
			→			2	24.5286-0540.3	331249	L= 540
			→			2	24.5286-0556.3	331251	L= 555
3.8 V6	184	02/07→	←			2	24.5286-0660.3	331252	L= 660
			→		für Modellreihenbaumuster: V87W	2	24.5286-0540.3	331249	L= 540
			→		für Modellreihenbaumuster: V98W	2	24.5286-0556.3	331251	L= 555
MITSUBISHI - PAJERO IV Van (V9_, V8_, V8_V) 11/06→									
 Bremssattel									
3.2 DI-D	118	11/06→	←		02/07→; für Modellreihenbaumuster: V98W; ☐	24.4451-0012.5	230172	SUM	
			→		für Modellreihenbaumuster: V88W; ☐	24.3451-1729.5	241289	AKE - Halter	
			→		für Modellreihenbaumuster: V88W; ☐	24.3451-1730.5	241290	AKE - Halter	
3.2 DI-D 4WD	140	02/07→	←	☐		24.4451-0012.5	230172	SUM	
			→	☐		24.3451-1729.5	241289	AKE - Halter	
			→	☐		24.3451-1730.5	241290	AKE - Halter	
3.2 TD 4WD	147	01/10→	←	☐		24.4451-0012.5	230172	SUM	
			→		für Modellreihenbaumuster: V88W; ☐	24.3451-1729.5	241289	AKE - Halter	
→									



	kw					! #		
MITSUBISHI - PAJERO IV Van (V9_, V8_, V8_V) 11/06→								
 Bremssattel								
3.2 TD 4WD	147	01/10→	➡		für Modellreihenbaumuster: V88W; ☐		24.3451-1730.5 241290	AKE - Halter
 Bremsschlauch								
3.2 DI-D	118	11/06→	←		02/07→	2	24.5286-0660.3 331252	L= 660
			➡		02/07→	2	24.5286-0540.3 331249	L= 540
			➡		02/07→; für Modellreihenbaumuster: V98W	2	24.5286-0556.3 331251	L= 555
3.2 DI-D 4WD	140	02/07→	←			2	24.5286-0660.3 331252	L= 660
			➡			2	24.5286-0540.3 331249	L= 540
3.2 TD 4WD	147	01/10→	←			2	24.5286-0660.3 331252	L= 660
			➡			2	24.5286-0540.3 331249	L= 540
			➡			2	24.5286-0556.3 331251	L= 555
MITSUBISHI - PAJERO CLASSIC (V2_W, V6_W, V7_W) 07/01→								
 Bremssattel								
2.5 TD	85	07/01→	➡	☐			24.3451-1729.5 241289	AKE - Halter
3.8 All-wheel Drive	184	09/06→	➡	☐			24.3451-1730.5 241290	AKE - Halter
3.0 3.0 ZR 3.2 DI-D	131 132 125	09/06→ 08/03→ 09/06→	←		02/07→; für Modellreihenbaumuster: V98W; ☐		24.4451-0012.5 230172	SUM
			➡		für Modellreihenbaumuster: V88W; ☐		24.3451-1729.5 241289	AKE - Halter
			➡		für Modellreihenbaumuster: V88W; ☐		24.3451-1730.5 241290	AKE - Halter
3.8 All-wheel Drive	160	06/02→	←		für Bremsscheibendurchmesser [mm]: 276; ☐		24.3431-1705.5 240365	- Halter
			←		für Bremsscheibendurchmesser [mm]: 276; ☐		24.3431-1706.5 240366	- Halter
			➡		☐		24.3431-1703.5 240363	- Halter
			➡		☐		24.3431-1704.5 240364	- Halter
 Bremsschlauch								
2.5 TD	85	07/01→	←		→ 01/07	2	24.5286-0660.3 331252	L= 660
			➡		→ 01/07	2	24.5286-0540.3 331249	L= 540
3.0 3.0 ZR 3.2 DI-D	131 132 125	09/06→ 08/03→ 09/06→	←		02/07→	2	24.5286-0660.3 331252	L= 660
			➡		02/07→; für Modellreihenbaumuster: V88W	2	24.5286-0540.3 331249	L= 540
			➡		02/07→; für Modellreihenbaumuster: V98W	2	24.5286-0556.3 331251	L= 555
3.8 All-wheel Drive	184	09/06→	←			2	24.5286-0660.3 331252	L= 660
			➡			2	24.5286-0556.3 331251	L= 555
MITSUBISHI - PAJERO PININ I (H6_W, H7_W) 01/99→06/07								
 Bremsschlauch								
1.8	84	11/01→06/07	←		→ 02/05	2	24.5286-0485.3 331172	L= 495
			➡		→ 02/05; außen	2	24.5160-0215.3 331154	L= 215
			➡		→ 02/05; innen	2	24.5279-0225.3 331163	L= 225
1.8 GDI 2.0 2.0 GDI	88 96 95	10/99→10/01 10/02→06/07 10/00→06/07	←			2	24.5286-0485.3 331172	L= 495
			➡		außen	2	24.5160-0215.3 331154	L= 215
			➡		innen	2	24.5279-0225.3 331163	L= 225
MITSUBISHI - PAJERO SPORT I (K7_, K9_) 07/96→								
 Bremssattel								
2.5 TD	85-98	07/02→	←		→ 02/09; ☐		24.3431-1705.5 240365	- Halter
			←		→ 02/09; ☐		24.3431-1706.5 240366	- Halter
2.8 TDi	92	11/98→10/03	←		☐		24.3431-1705.5 240365	- Halter
3.0 V6	130	11/98→10/00	←		☐		24.3431-1706.5 240366	- Halter
 Bremsschlauch								
1.8 4WD	84	03/01→02/05	←		11/01→	2	24.5286-0485.3 331172	L= 495
			➡		11/01→; außen	2	24.5160-0215.3 331154	L= 215
			➡		11/01→; innen	2	24.5279-0225.3 331163	L= 225
→								



	kw			 	! #		
MITSUBISHI - PAJERO SPORT I (K7_, K9_) 07/96→							
 Bremsschlauch							
2.5 TD	85 - 98	07/02→	←	→ 02/09; innen	2	24.5158-0164.3 331152	L= 165
3.0 V6	125	06/00→	←	→ 02/09; außen	2	24.5284-0400.3 331060	L= 400
3.0 V6 4WD	123	03/03→	→	→ 02/09; innen	2	24.5159-0195.3 331153	L= 195
3.5 4WD	147	03/06→07/09					
2.8 TDi	92	11/98→10/03	←	innen	2	24.5158-0164.3 331152	L= 165
3.0 V6	130	11/98→10/00	←	außen	2	24.5284-0400.3 331060	L= 400
3.5	147	09/98→12/04	←	außen	2	24.5284-0400.3 331060	L= 400
3.5 4WD	149	11/98→06/08	→	innen	2	24.5159-0195.3 331153	L= 195
3.0 4WD	129	09/96→12/01	←	08/98→; innen	2	24.5158-0164.3 331152	L= 165
			←	08/98→; außen	2	24.5284-0400.3 331060	L= 400
			→	08/98→; innen	2	24.5159-0195.3 331153	L= 195
MITSUBISHI - PAJERO SPORT II (KH_, KG_) 01/08→							
 Bremssattel							
2.5 DI-D	131	07/08→12/15	←	<input type="checkbox"/>		24.3601-1741.5 241333	- Halter
2.5 DI-D 4WD	131	07/08→	←	<input type="checkbox"/>		24.3601-1742.5 241334	- Halter
3.0 4WD	162	09/08→	←	<input type="checkbox"/>			
3.0 Mivec	161	01/12→12/15					
3.2 DI-D 4WD	118 - 121	07/08→					
3.5 V6 24V	153	09/08→					
3.2 DI-D 4WD	132	11/13→12/18	→	<input type="checkbox"/>		24.3451-1729.5 241289	AKE - Halter
			→	<input type="checkbox"/>		24.3451-1730.5 241290	AKE - Halter
 Bremsschlauch							
2.5 DI-D	131	07/08→12/15	←	11/09→; <input type="checkbox"/>		24.5241-0720.3 331415	L= 720
2.5 DI-D 4WD	131	07/08→	←	11/09→; <input type="checkbox"/>		24.5241-0721.3 331416	L= 720
3.0 4WD	162	09/08→	←				
3.2 DI-D 4WD	118 - 121	07/08→					
3.0 Mivec	161	01/12→12/15	←	<input type="checkbox"/>		24.5241-0720.3 331415	L= 720
3.5 V6 24V	153	09/08→	←	<input type="checkbox"/>		24.5241-0721.3 331416	L= 720
3.2 DI-D 4WD	132	11/13→12/18	←		2	24.5286-0660.3 331252	L= 660
			→		2	24.5286-0540.3 331249	L= 540
MITSUBISHI - PAJERO SPORT VAN I (K90) 12/99→01/08							
 Bremssattel							
2.5 TD	85	12/99→01/08	←	07/02→; <input type="checkbox"/>		24.3431-1705.5 240365	- Halter
			←	07/02→; <input type="checkbox"/>		24.3431-1706.5 240366	- Halter
 Bremsschlauch							
2.5 TD	85	12/99→01/08	←	07/02→; innen	2	24.5158-0164.3 331152	L= 165
			←	07/02→; außen	2	24.5284-0400.3 331060	L= 400
			→	07/02→; innen	2	24.5159-0195.3 331153	L= 195
3.0 V6	125	12/99→01/08	←	06/00→; innen	2	24.5158-0164.3 331152	L= 165
			←	06/00→; außen	2	24.5284-0400.3 331060	L= 400
			→	06/00→; innen	2	24.5159-0195.3 331153	L= 195
MITSUBISHI - SANTAMO (UG) 03/99→12/04							
 Bremssattel							
2.0 16V	102	05/99→12/04	←	<input type="checkbox"/>		24.3541-1815.5 240383	SUM - Halter
2.0 16V 4WD	102	05/99→12/04	←	<input type="checkbox"/>		24.3541-1816.5 240384	SUM - Halter
MITSUBISHI - SPACE RUNNER (N6_W, N7_W) 11/97→01/03							
 Bremssattel							
2.0	100	08/99→08/02	←	09/99→ 04/00; <input type="checkbox"/>		24.3431-1701.5 240437	- Halter
2.4 GDI	108 - 110	08/99→01/03	←	09/99→ 04/00; <input type="checkbox"/>		24.3431-1702.5 240438	- Halter
MITSUBISHI - SPACE STAR Großraumlimousine (DG_A) 06/98→12/04							
 Bremssattel							
1.3 16V	60 - 63	06/98→12/04	←	<input type="checkbox"/>		24.3541-1783.5 240269	TRW - Halter
			←	<input type="checkbox"/>		24.3541-1784.5 240270	TRW - Halter

	kw			 	! #		
MITSUBISHI - SPACE STAR Großraumlimousine (DG_A) 06/98→12/04							
 Bremssattel							
1.8 GDI	87 - 90	06/98→12/04	➔	+ ABS; ☐		24.3384-1743.5 240319	TRW - Halter
1.8 MPI	82	10/02→12/04	➔	+ ABS; ☐		24.3384-1744.5 240320	TRW - Halter
1.6	72	04/01→12/04	➔	09/01→; ☐		24.3541-1783.5 240269	TRW - Halter
1.6 16V	72	01/01→12/04	➔	09/01→; ☐		24.3541-1784.5 240270	TRW - Halter
			➔	09/01→; ☐		24.3384-1743.5 240319	TRW - Halter
			➔	09/01→; ☐		24.3384-1744.5 240320	TRW - Halter
1.9 DI-D	75 - 85	02/01→12/04	➔	☐		24.3541-1783.5 240269	TRW - Halter
			➔	☐		24.3541-1784.5 240270	TRW - Halter
			➔	☐		24.3384-1743.5 240319	TRW - Halter
			➔	☐		24.3384-1744.5 240320	TRW - Halter
 Bremsschlauch							
1.3 16V	60 - 63	06/98→12/04	➔		2	24.5248-0461.3 330707	L= 460
1.8 GDI	87 - 90	06/98→12/04	➔		2	24.5249-0416.3 330708	L= 416
1.8 MPI	82	10/02→12/04					
1.9 DI-D	75 - 85	02/01→12/04					
1.6	72	04/01→12/04	➔	09/01→	2	24.5248-0461.3 330707	L= 460
1.6 16V	72	01/01→12/04	➔	09/01→	2	24.5249-0416.3 330708	L= 416
MITSUBISHI - SPACE WAGON (N9_W, N8_W) 07/98→12/04							
 Bremssattel							
2.0	98	10/98→12/04	➔	05/02→; ☐		24.3431-1701.5 240437	- Halter
			➔	05/02→; ☐		24.3431-1702.5 240438	- Halter
2.0	80	12/98→06/02	➔	→ 04/02; ☐		24.3431-1701.5 240437	- Halter
			➔	→ 04/02; ☐		24.3431-1702.5 240438	- Halter
2.4 GDI	108 - 110	10/98→12/04	➔	→ 08/03; ☐		24.3431-1701.5 240437	- Halter
2.4 GDI 4WD	108 - 110	10/98→12/04	➔	→ 08/03; ☐		24.3431-1702.5 240438	- Halter
MITSUBISHI - VERADA Stufenheck (KL) 06/03→10/04							
 Bremssattel							
3.5 i	163	06/03→10/04	➔	☐		24.3431-1701.5 240437	- Halter
			➔	☐		24.3431-1702.5 240438	- Halter
NISSAN - ALMERA (N17) 09/11→							
 Bremsschlauch							
1.5 i	79	08/12→	➔	☐		24.5293-0567.3 331438	L= 568
1.6	80	04/14→	➔	☐		24.5293-0568.3 331439	L= 568
NISSAN - ALMERA I (N15) 07/95→09/00							
 Bremssattel							
1.4	64	09/95→07/00	➔	01/98→ 04/00; + ABS; ☐		24.3344-1719.5 240343	- Halter
1.4 GX	55	09/95→07/00	➔	01/98→ 04/00; + ABS; ☐		24.3344-1720.5 240344	- Halter
LX	55	09/95→07/00	➔	01/98→ 04/00; + ABS; ☐		24.3344-1720.5 240344	- Halter
1.6	73	09/95→07/00	➔				
1.6 SLX	66	09/95→07/00	➔				
2.0 D	55	11/95→07/00	➔				
1.5	77	07/95→05/00	➔	01/98→; + ABS; ☐		24.3344-1719.5 240343	- Halter
1.6	75	07/95→03/00	➔	01/98→; + ABS; ☐		24.3344-1720.5 240344	- Halter
 Bremsschlauch							
1.4	64	09/95→07/00	➔	→ 04/00; ☐		24.5283-0470.3 330959	L= 470
1.4 GX	55	09/95→07/00	➔	→ 04/00; ☐		24.5283-0471.3 330960	L= 470
LX	55	09/95→07/00	➔	→ 04/00; ☐		24.5283-0471.3 330960	L= 470
1.6	73	09/95→07/00	➔	→ 04/00	2	24.5281-0556.3 330955	L= 555
1.6 SLX	66	09/95→07/00	➔				
2.0 D	55	11/95→07/00	➔				
1.5	77	07/95→05/00	➔	☐		24.5283-0470.3 330959	L= 470
1.6	75	07/95→03/00	➔	☐		24.5283-0471.3 330960	L= 470
			➔		2	24.5281-0556.3 330955	L= 555



NISSAN - ALMERA I Hatchback (N15) 07/95→01/01

Bremssattel

1.4 GX	64	09/95→03/00	➡	01/98→; + ABS; ☐	24.3344-1719.5	240343	- Halter
	55	09/95→03/00	➡	01/98→; + ABS; ☐			
1.4 S LX	55	09/95→03/00	➡		24.3344-1720.5	240344	- Halter
	55	09/95→03/00	➡				
1.5	77	07/95→03/00					
1.6	73	09/95→03/00					
1.6 SR	66	09/95→03/00					
SLX	66	09/95→03/00					
2.0 D	55	11/95→03/00					
2.0 GTi	105	07/96→03/00					























































Bremsschlauch

1.4 GX	64	09/95→03/00	←	☐	24.5283-0470.3	330959	L= 470
	55	09/95→03/00	←	☐			
1.4 S LX	55	09/95→03/00	←	☐	24.5283-0471.3	330960	L= 470
	55	09/95→03/00	➡				
1.5	77	07/95→03/00			24.5281-0556.3	330955	L= 555
1.6	73	09/95→03/00					
1.6 SR	66	09/95→03/00					
SLX	66	09/95→03/00					
2.0 D	55	11/95→03/00					
2.0 GTi	105	07/96→03/00					

NISSAN - ALMERA II (N16) 04/00→

Bremssattel

1.5	66	07/00→11/06	←	→ 03/01; + ABS; Fahrzeugproduktionsland Japan; ☐	24.3571-1731.5	240321	TRW - Halter			
			←	+ ABS; ☐				24.3571-1731.5	240321	TRW - Halter
			←	+ ABS; ☐				24.3571-1732.5	240322	TRW - Halter
			←	→ 03/01; + ABS; Fahrzeugproduktionsland Japan; ☐				24.3571-1732.5	240322	TRW - Halter
			➡	→ 03/01; - ABS; ☐				24.3344-1717.5	240341	TRW - Halter
			➡	→ 03/01; - ABS; ☐				24.3344-1718.5	240342	TRW - Halter
			➡	→ 03/01; + ABS; Fahrzeugproduktionsland Japan; ☐				24.3344-1719.5	240343	- Halter
			➡	→ 03/01; + ABS; Fahrzeugproduktionsland Japan; ☐				24.3344-1720.5	240344	- Halter
			➡	04/01→; + ABS; ☐				24.3344-1723.5	240425	TRW - Halter
			➡	04/01→; + ABS; ☐				24.3344-1724.5	240426	TRW - Halter
1.5	72	10/02→09/06	←	+ ABS; ☐	24.3571-1731.5	240321	TRW - Halter			
			←	+ ABS; ☐				24.3571-1732.5	240322	TRW - Halter
			➡	03/03→; ☐				24.3344-1723.5	240425	TRW - Halter
			➡	03/03→; ☐				24.3344-1724.5	240426	TRW - Halter
			➡	→ 02/03; + ABS; ☐				24.3384-1783.5	241273	TRW - Halter
			➡	→ 02/03; + ABS; ☐				24.3384-1784.5	241274	TRW - Halter
1.5 dCi	60	01/03→09/06	←	+ ABS; ☐	24.3571-1731.5	240321	TRW - Halter			
			←	+ ABS; ☐				24.3571-1732.5	240322	TRW - Halter
			➡	☐				24.3344-1723.5	240425	TRW - Halter
			➡	☐				24.3344-1724.5	240426	TRW - Halter
1.8 2.2 Di	84 81	07/00→11/02 07/00→04/03	←	☐	24.3571-1731.5	240321	TRW - Halter			
			←	→ 03/01; Fahrzeugproduktionsland Japan; ☐				24.3571-1731.5	240321	TRW - Halter
			←	☐				24.3571-1732.5	240322	TRW - Halter
			←	→ 03/01; Fahrzeugproduktionsland Japan; ☐				24.3571-1732.5	240322	TRW - Halter
			➡	→ 03/01; - ABS; ☐				24.3344-1717.5	240341	TRW - Halter
			➡	→ 03/01; - ABS; ☐				24.3344-1718.5	240342	TRW - Halter
			➡	→ 03/01; Fahrzeugproduktionsland Japan; ☐				24.3344-1719.5	240343	- Halter
			➡	→ 03/01; Fahrzeugproduktionsland Japan; ☐				24.3344-1720.5	240344	- Halter
			➡	04/01→; + ABS; ☐				24.3344-1723.5	240425	TRW - Halter
			➡	04/01→; + ABS; ☐				24.3344-1724.5	240426	TRW - Halter
1.8	85	10/02→09/06	←	☐	24.3571-1731.5	240321	TRW - Halter			
			←	☐				24.3571-1732.5	240322	TRW - Halter
→										

	kw			 	! #		
NISSAN - ALMERA II (N16) 04/00→							
 Bremssattel							
1.8	85	10/02→09/06	➡	03/03→; 	24.3344-1723.5	240425	TRW - Halter
			➡	03/03→; 	24.3344-1724.5	240426	TRW - Halter
			➡	→ 02/03; + ABS; 	24.3384-1783.5	241273	TRW - Halter
			➡	→ 02/03; + ABS; 	24.3384-1784.5	241274	TRW - Halter
2.2 dCi	82 - 100	09/03→09/06	←		24.3571-1731.5	240321	TRW - Halter
			←		24.3571-1732.5	240322	TRW - Halter
			➡		24.3344-1723.5	240425	TRW - Halter
			➡		24.3344-1724.5	240426	TRW - Halter
 Bremsschlauch							
1.5 1.5 dCi	66 - 72 60	07/00→11/06	←		24.5266-0452.3	330930	L= 452
			←		24.5266-0453.3	330931	L= 452
		01/03→09/06	➡	+ ABS; 	24.5281-0553.3	331004	L= 555
			➡	+ ABS; 	24.5281-0554.3	331005	L= 555
1.8 2.2 dCi 2.2 Di	84 - 85 82 - 100 81	07/00→09/06	←		24.5266-0452.3	330930	L= 452
			←		24.5266-0453.3	330931	L= 452
		09/03→09/06	➡		24.5281-0553.3	331004	L= 555
			➡		24.5281-0554.3	331005	L= 555
NISSAN - ALMERA II Hatchback (N16) 01/00→							
 Bremssattel							
1.5	66	03/00→11/06	←	→ 03/01; + ABS; Fahrzeugproduktionsland Japan; 	24.3571-1731.5	240321	TRW - Halter
			←	+ ABS; 	24.3571-1731.5	240321	TRW - Halter
			←	+ ABS; 	24.3571-1732.5	240322	TRW - Halter
			←	→ 03/01; + ABS; Fahrzeugproduktionsland Japan; 	24.3571-1732.5	240322	TRW - Halter
			➡	→ 03/01; - ABS; 	24.3344-1717.5	240341	TRW - Halter
			➡	→ 03/01; - ABS; 	24.3344-1718.5	240342	TRW - Halter
			➡	→ 03/01; + ABS; Fahrzeugproduktionsland Japan; 	24.3344-1719.5	240343	- Halter
			➡	→ 03/01; + ABS; Fahrzeugproduktionsland Japan; 	24.3344-1720.5	240344	- Halter
			➡	04/01→; + ABS; 	24.3344-1723.5	240425	TRW - Halter
			➡	04/01→; + ABS; 	24.3344-1724.5	240426	TRW - Halter
1.5	72	10/02→09/06	←	+ ABS; 	24.3571-1731.5	240321	TRW - Halter
			←	+ ABS; 	24.3571-1732.5	240322	TRW - Halter
			➡	03/03→; 	24.3344-1723.5	240425	TRW - Halter
			➡	03/03→; 	24.3344-1724.5	240426	TRW - Halter
			➡	→ 02/03; + ABS; 	24.3384-1783.5	241273	TRW - Halter
			➡	→ 02/03; + ABS; 	24.3384-1784.5	241274	TRW - Halter
1.5 dCi	60	01/03→09/06	←	+ ABS; 	24.3571-1731.5	240321	TRW - Halter
			←	+ ABS; 	24.3571-1732.5	240322	TRW - Halter
			➡		24.3344-1723.5	240425	TRW - Halter
			➡		24.3344-1724.5	240426	TRW - Halter
1.8	84	01/00→11/02	←	02/00→; 	24.3571-1731.5	240321	TRW - Halter
			←	03/00→ 03/01; Fahrzeugproduktionsland Japan; 	24.3571-1731.5	240321	TRW - Halter
			←	02/00→; 	24.3571-1732.5	240322	TRW - Halter
			←	03/00→ 03/01; Fahrzeugproduktionsland Japan; 	24.3571-1732.5	240322	TRW - Halter
			➡	02/00→ 03/01; - ABS; 	24.3344-1717.5	240341	TRW - Halter
			➡	02/00→ 03/01; - ABS; 	24.3344-1718.5	240342	TRW - Halter
			➡	03/00→ 03/01; Fahrzeugproduktionsland Japan; 	24.3344-1719.5	240343	- Halter
			➡	03/00→ 03/01; Fahrzeugproduktionsland Japan; 	24.3344-1720.5	240344	- Halter
			➡	04/01→; + ABS; 	24.3344-1723.5	240425	TRW - Halter
			➡				

NISSAN - ALMERA II Hatchback (N16) 01/00→

Bremssattel

1.8	84	01/00→11/02	➡	04/01→; + ABS;	24.3344-1724.5	240426	TRW - Halter
1.8	85	10/02→09/06	←		24.3571-1731.5	240321	TRW - Halter
			←		24.3571-1732.5	240322	TRW - Halter
			➡	03/03→;	24.3344-1723.5	240425	TRW - Halter
			➡	03/03→;	24.3344-1724.5	240426	TRW - Halter
			➡	→ 02/03; + ABS;	24.3384-1783.5	241273	TRW - Halter
			➡	→ 02/03; + ABS;	24.3384-1784.5	241274	TRW - Halter
2.2 dCi	82 - 100	09/03→09/06	←		24.3571-1731.5	240321	TRW - Halter
			←		24.3571-1732.5	240322	TRW - Halter
			➡		24.3344-1723.5	240425	TRW - Halter
			➡		24.3344-1724.5	240426	TRW - Halter
2.2 Di	81	03/00→04/03	←		24.3571-1731.5	240321	TRW - Halter
			←	→ 03/01; Fahrzeugproduktionsland Japan;	24.3571-1731.5	240321	TRW - Halter
			←		24.3571-1732.5	240322	TRW - Halter
			←	→ 03/01; Fahrzeugproduktionsland Japan;	24.3571-1732.5	240322	TRW - Halter
			➡	→ 03/01; - ABS;	24.3344-1717.5	240341	TRW - Halter
			➡	→ 03/01; - ABS;	24.3344-1718.5	240342	TRW - Halter
			➡	→ 03/01; Fahrzeugproduktionsland Japan;	24.3344-1719.5	240343	- Halter
			➡	→ 03/01; Fahrzeugproduktionsland Japan;	24.3344-1720.5	240344	- Halter
			➡	04/01→; + ABS;	24.3344-1723.5	240425	TRW - Halter
			➡	04/01→; + ABS;	24.3344-1724.5	240426	TRW - Halter













Bremsschlauch

1.5	66 - 72	03/00→11/06	←		24.5266-0452.3	330930	L= 452
1.5 dCi	60	01/03→09/06	←		24.5266-0453.3	330931	L= 452
			➡	+ ABS;	24.5281-0553.3	331004	L= 555
			➡	+ ABS;	24.5281-0554.3	331005	L= 555
1.8	84	01/00→11/02	←	02/00→;	24.5266-0452.3	330930	L= 452
			←	02/00→;	24.5266-0453.3	330931	L= 452
			➡	02/00→;	24.5281-0553.3	331004	L= 555
			➡	02/00→;	24.5281-0554.3	331005	L= 555
1.8 2.2 dCi	85 82 - 100	10/02→09/06 09/03→09/06	←		24.5266-0452.3	330930	L= 452
			←		24.5266-0453.3	330931	L= 452
2.2 Di	81	03/00→04/03	➡		24.5281-0553.3	331004	L= 555
			➡		24.5281-0554.3	331005	L= 555













NISSAN - ALMERA TINO (V10) 12/98→02/06



































































Bremssattel

1.8	84	08/00→02/06	←	→ 11/05;	24.3571-1781.5	240745	- Halter
1.8	85	12/02→02/06	←	→ 11/05;	24.3571-1782.5	240746	- Halter
			➡	04/01→ 11/05;	24.3384-1783.5	241273	TRW - Halter
			➡	04/01→ 11/05;	24.3384-1784.5	241274	TRW - Halter
			➡	→ 11/05;	24.3384-1783.5	241273	TRW - Halter
1.8 2.2 dCi	82 - 100	09/03→02/06	←	→ 11/05;	24.3571-1781.5	240745	- Halter
			←	→ 11/05;	24.3571-1782.5	240746	- Halter
			➡	→ 11/05;	24.3384-1783.5	241273	TRW - Halter
1.8	88	12/98→02/03	←		24.3571-1781.5	240745	- Halter
			←		24.3571-1782.5	240746	- Halter
			➡	12/02→;	24.3384-1783.5	241273	TRW - Halter
			➡	12/02→;	24.3384-1784.5	241274	TRW - Halter
2.0 →	100	08/00→01/03	←		24.3571-1781.5	240745	- Halter

	kw					! #			
NISSAN - ALMERA TINO (V10) 12/98→02/06									
 Bremssattel									
2.0	100	08/00→01/03	←	<input type="checkbox"/>			24.3571-1782.5	240746	- Halter
			→	<input type="checkbox"/>	04/01→;	<input type="checkbox"/>	24.3384-1783.5	241273	TRW - Halter
			→	<input type="checkbox"/>	04/01→;	<input type="checkbox"/>	24.3384-1784.5	241274	TRW - Halter
2.2 dCi	84	08/00→02/06	←	<input type="checkbox"/>	→ 08/03;	<input type="checkbox"/>	24.3571-1781.5	240745	- Halter
			←	<input type="checkbox"/>	→ 08/03;	<input type="checkbox"/>	24.3571-1782.5	240746	- Halter
			→	<input type="checkbox"/>	04/01→ 08/03;	<input type="checkbox"/>	24.3384-1783.5	241273	TRW - Halter
			→	<input type="checkbox"/>	04/01→ 08/03;	<input type="checkbox"/>	24.3384-1784.5	241274	TRW - Halter
NISSAN - BLUEBIRD SYLPHY / SYLPHY III (B17) 07/12→									
 Bremssattel									
1.6	86	05/13→	←	<input type="checkbox"/>			24.3571-1807.5	241416	- Halter
			←	<input type="checkbox"/>			24.3571-1808.5	241417	- Halter
			→	<input type="checkbox"/>			24.3351-1701.5	240725	- Halter
			→	<input type="checkbox"/>			24.3351-1702.5	240726	- Halter
NISSAN - CABSTAR (F24M, F24W) 09/06→12/13									
 Bremssattel									
32.11 DCI	81	09/06→12/13	←	<input type="checkbox"/>			24.3481-9961.5	241459	ATE - Halter
35.11 DCI 2.5	81	09/06→12/13	←	<input type="checkbox"/>			24.3481-9962.5	241460	ATE - Halter
28.11 DCI	81	09/06→12/13	←	<input type="checkbox"/>					
32.12 DCI	90	09/06→12/13	←	<input type="checkbox"/>					
34.12 DCI	90	09/06→12/13	←	<input type="checkbox"/>					
28.12 DCI	90	09/06→12/13	←	<input type="checkbox"/>					
35.12 DCI 2.5	90	09/06→12/13	←	<input type="checkbox"/>					
34.110 DCI 2.5	82	01/07→04/12	←	<input type="checkbox"/>					
35.14 DCI	100	09/06→12/13	←	<input type="checkbox"/>					
45.14 DCI 2.5	100	09/06→12/13	←	<input type="checkbox"/>					
45.13 DCI 2.5	96	09/06→12/12	←	<input type="checkbox"/>	zul. Gesamtgewicht [kg]: 3500;	<input type="checkbox"/>	24.3481-9961.5	241459	ATE - Halter
35.13 DCI	96	09/06→12/12	←	<input type="checkbox"/>	zul. Gesamtgewicht [kg]: 3500;	<input type="checkbox"/>	24.3481-9962.5	241460	ATE - Halter
35.14 DCI 3.0	101	09/06→12/13	←	<input type="checkbox"/>					
35.15 DCI	110	09/06→12/13	←	<input type="checkbox"/>					
45.15 DCI 3.0	110	09/06→12/13	←	<input type="checkbox"/>					
NISSAN - CABSTAR E (TL_, VL_) 07/92→11/06									
 Bremssattel									
105.35	78	10/98→10/06	←	<input type="checkbox"/>	09/01→ 12/03;	<input type="checkbox"/>	24.3481-1783.5	240591	- Halter
110.35	78	10/98→10/06	←	<input type="checkbox"/>	09/01→ 12/03;	<input type="checkbox"/>	24.3481-1784.5	240592	- Halter
110.45	78	10/98→10/06	←	<input type="checkbox"/>					
120.45	88	10/98→10/06	←	<input type="checkbox"/>					
120.35	88	10/98→10/06	←	<input type="checkbox"/>					
75.28	55	10/98→10/06	←	<input type="checkbox"/>					
90.28	66	10/98→10/06	←	<input type="checkbox"/>					
95.28	66	10/98→10/06	←	<input type="checkbox"/>					
95.32	66	10/98→10/06	←	<input type="checkbox"/>					
90.32	66	10/98→10/06	←	<input type="checkbox"/>					
95.32	70	04/02→06/04	←	<input type="checkbox"/>	→ 12/03;	<input type="checkbox"/>	24.3481-1783.5	240591	- Halter
			←	<input type="checkbox"/>	→ 12/03;	<input type="checkbox"/>	24.3481-1784.5	240592	- Halter
NISSAN - CUBE (Z12) 09/07→									
 Bremssattel									
1.5 dCi	78	10/09→	→	<input type="checkbox"/>	07/10→ 03/11;	<input type="checkbox"/>	24.3351-1701.5	240725	- Halter
1.6 16V	81	08/09→	→	<input type="checkbox"/>	07/10→ 03/11;	<input type="checkbox"/>	24.3351-1702.5	240726	- Halter
1.8	91	09/09→	→	<input type="checkbox"/>					
1.5 dCi	81	03/10→	→	<input type="checkbox"/>			24.3351-1701.5	240725	- Halter
			→	<input type="checkbox"/>			24.3351-1702.5	240726	- Halter
NISSAN - INTERSTAR Bus (X70) 04/02→									
 Bremssattel									
dCi 100	73	11/03→03/06	→	<input type="checkbox"/>			24.3424-1701.5	240561	BOS - Halter
dCi 115	84	04/02→08/06	→	<input type="checkbox"/>			24.3424-1702.5	240562	BOS - Halter
dCi 120	88	09/06→03/11	→	<input type="checkbox"/>					
dCi 80	60	04/02→08/06	→	<input type="checkbox"/>					
dCi 90	66	07/02→08/06	→	<input type="checkbox"/>					
dCi 100	74	04/06→03/11	→	<input type="checkbox"/>	→ 06/10;	<input type="checkbox"/>	24.3424-1701.5	240561	BOS - Halter
dCi 150	107	09/06→03/11	→	<input type="checkbox"/>	→ 06/10;	<input type="checkbox"/>	24.3424-1702.5	240562	BOS - Halter
dCi 140	100	11/03→	→	<input type="checkbox"/>	→ 08/06;	<input type="checkbox"/>	24.3424-1701.5	240561	BOS - Halter
→									



	kw			 	! #		
NISSAN - INTERSTAR Bus (X70) 04/02→							
 Bremssattel							
dCi 140	100	11/03→	→	→ 08/06; ☐		24.3424-1702.5 240562	BOS - Halter
 Bremsschlauch							
dCi 100	73	11/03→03/06		- ABS; ▲	2	24.5134-0457.3 330752	L= 457
dCi 120	88	09/06→03/11		- ABS; ▼	2	24.5134-0468.3 330704	L= 468
			←	+ ABS	2	24.5111-0510.3 330819	L= 510
			→	☐		24.5251-0465.3 330822	L= 465
			→	☐		24.5258-0450.3 330824	L= 450
dCi 100	74	04/06→03/11		→ 06/10; - ABS; ▲	2	24.5134-0457.3 330752	L= 457
dCi 150	107	09/06→03/11		→ 06/10; - ABS; ▼	2	24.5134-0468.3 330704	L= 468
			←	→ 06/10; + ABS	2	24.5111-0510.3 330819	L= 510
			→	→ 06/10; ☐		24.5251-0465.3 330822	L= 465
			→	→ 06/10; ☐		24.5258-0450.3 330824	L= 450
dCi 115	84	04/02→08/06		→ 10/03; ▼ / am Bremssattel	2	24.5111-0326.3 330766	L= 326
dCi 80	60	04/02→08/06		→ 10/03; + ABS; ▲	2	24.5134-0457.3 330752	L= 457
dCi 90	66	07/02→08/06		- ABS; ▲	2	24.5134-0457.3 330752	L= 457
				- ABS; ▼	2	24.5134-0468.3 330704	L= 468
				→ 10/03; + ABS; ▼	2	24.5134-0468.3 330704	L= 468
			←	11/03→; + ABS	2	24.5111-0510.3 330819	L= 510
			→	11/03→; ☐		24.5251-0465.3 330822	L= 465
			→	11/03→; ☐		24.5258-0450.3 330824	L= 450
dCi 140	100	11/03→		→ 08/06; - ABS; ▲	2	24.5134-0457.3 330752	L= 457
				→ 08/06; - ABS; ▼	2	24.5134-0468.3 330704	L= 468
			←	→ 08/06; + ABS	2	24.5111-0510.3 330819	L= 510
			→	→ 08/06; ☐		24.5251-0465.3 330822	L= 465
			→	→ 08/06; ☐		24.5258-0450.3 330824	L= 450
NISSAN - INTERSTAR Kasten (X62B) 11/21→							
 Bremssattel							
dCi 110	81	11/21→	←	☐		24.3481-1821.5 241355	BRE - Halter
dCi 130 RWD	96	11/21→	←	☐		24.3481-1822.5 241356	BRE - Halter
dCi 135	100	11/21→	→	☐		24.3484-1703.5 241303	BOS - Halter
dCi 145 RWD	107	11/21→	→	☐		24.3484-1704.5 241304	BOS - Halter
dCi 150	110	11/21→	→	☐			
dCi 165	120	10/22→	→	☐			
dCi 165 RWD	120	11/21→					
dCi 180	132	11/21→					
NISSAN - INTERSTAR Kasten (X70) 04/02→							
 Bremssattel							
dCi 100	73	11/03→03/06	→	☐		24.3424-1701.5 240561	BOS - Halter
dCi 120	88	09/06→	→	☐		24.3424-1702.5 240562	BOS - Halter
dCi 80	60	04/02→08/06	→	☐			
dCi 100	74	04/06→	→	→ 06/10; ☐		24.3424-1701.5 240561	BOS - Halter
dCi 150	107	09/06→	→	→ 06/10; ☐		24.3424-1702.5 240562	BOS - Halter
dCi 115	84	04/02→	→	→ 08/06; ☐		24.3424-1701.5 240561	BOS - Halter
dCi 140	100	11/03→	→	→ 08/06; ☐		24.3424-1702.5 240562	BOS - Halter
dCi 90	66	07/02→	→	→ 08/06; ☐			
 Bremsschlauch							
dCi 100	73	11/03→03/06		- ABS; ▲	2	24.5134-0457.3 330752	L= 457
dCi 120	88	09/06→		- ABS; ▼	2	24.5134-0468.3 330704	L= 468
			←	+ ABS	2	24.5111-0510.3 330819	L= 510
			→	☐		24.5251-0465.3 330822	L= 465
			→	☐		24.5258-0450.3 330824	L= 450
dCi 100	74	04/06→		→ 06/10; - ABS; ▲	2	24.5134-0457.3 330752	L= 457
dCi 150	107	09/06→		→ 06/10; - ABS; ▼	2	24.5134-0468.3 330704	L= 468
			←	→ 06/10; + ABS	2	24.5111-0510.3 330819	L= 510
			→	→ 06/10; ☐		24.5251-0465.3 330822	L= 465
			→	→ 06/10; ☐		24.5258-0450.3 330824	L= 450
dCi 115	84	04/02→		→ 10/03; ▼ / am Bremssattel	2	24.5111-0326.3 330766	L= 326
dCi 90	66	07/02→					
→							

	kw			 	! #		
NISSAN - INTERSTAR Kasten (X70) 04/02→							
 Bremsschlauch							
dCi 115 dCi 90	84	04/02→		→ 10/03; + ABS; 	2	24.5134-0457.3 330752	L= 457
	66	07/02→		→ 08/06; - ABS; 	2	24.5134-0457.3 330752	L= 457
				→ 08/06; - ABS; 	2	24.5134-0468.3 330704	L= 468
				→ 10/03; + ABS; 	2	24.5134-0468.3 330704	L= 468
				← 11/03→ 08/06; + ABS	2	24.5111-0510.3 330819	L= 510
				→ 11/03→ 08/06; 		24.5251-0465.3 330822	L= 465
				→ 11/03→ 08/06; 		24.5258-0450.3 330824	L= 450
dCi 140	100	11/03→		→ 08/06; - ABS; 	2	24.5134-0457.3 330752	L= 457
				→ 08/06; - ABS; 	2	24.5134-0468.3 330704	L= 468
				← 08/06; + ABS	2	24.5111-0510.3 330819	L= 510
				→ 08/06; 		24.5251-0465.3 330822	L= 465
				→ 08/06; 		24.5258-0450.3 330824	L= 450
dCi 80	60	04/02→08/06		→ 10/03;  / am Bremssattel	2	24.5111-0326.3 330766	L= 326
				→ 10/03; + ABS; 	2	24.5134-0457.3 330752	L= 457
				- ABS; 	2	24.5134-0457.3 330752	L= 457
				- ABS; 	2	24.5134-0468.3 330704	L= 468
				→ 10/03; + ABS; 	2	24.5134-0468.3 330704	L= 468
				← 11/03→; + ABS	2	24.5111-0510.3 330819	L= 510
				→ 11/03→; 		24.5251-0465.3 330822	L= 465
				→ 11/03→; 		24.5258-0450.3 330824	L= 450
NISSAN - INTERSTAR Pritsche/Fahrgestell (X62B) 11/21→							
 Bremssattel							
dCi 130 RWD	96	11/21→	← 			24.3481-1821.5 241355	BRE - Halter
dCi 145	107	11/21→	← 			24.3481-1822.5 241356	BRE - Halter
dCi 145 RWD	107	11/21→	→ 			24.3484-1703.5 241303	BOS - Halter
dCi 165	120	11/21→	→ 			24.3484-1704.5 241304	BOS - Halter
dCi 165 RWD	120	11/21→	→ 			24.3484-1704.5 241304	BOS - Halter
NISSAN - INTERSTAR Pritsche/Fahrgestell (X70) 08/03→							
 Bremssattel							
dCi 100	73	02/04→	→ 	→ 06/10; 		24.3424-1701.5 240561	BOS - Halter
			→ 	→ 06/10; 		24.3424-1702.5 240562	BOS - Halter
dCi 115 dCi 140	84 100	08/03→ 11/03→	→ 	→ 08/06; 		24.3424-1701.5 240561	BOS - Halter
			→ 	→ 08/06; 		24.3424-1702.5 240562	BOS - Halter
dCi 120	88	08/06→	→ 			24.3424-1701.5 240561	BOS - Halter
			→ 			24.3424-1702.5 240562	BOS - Halter
dCi 150	107	08/06→	→ 	09/06→ 06/10; 		24.3424-1701.5 240561	BOS - Halter
			→ 	09/06→ 06/10; 		24.3424-1702.5 240562	BOS - Halter
 Bremsschlauch							
dCi 100	73	02/04→		→ 06/10; - ABS; 	2	24.5134-0457.3 330752	L= 457
				→ 06/10; - ABS; 	2	24.5134-0468.3 330704	L= 468
				← 06/10; + ABS	2	24.5111-0510.3 330819	L= 510
				→ 06/10; 		24.5251-0465.3 330822	L= 465
				→ 06/10; 		24.5258-0450.3 330824	L= 450
dCi 115	84	08/03→		→ 10/03;  / am Bremssattel	2	24.5111-0326.3 330766	L= 326
				→ 10/03; + ABS; 	2	24.5134-0457.3 330752	L= 457
				→ 08/06; - ABS; 	2	24.5134-0457.3 330752	L= 457
				→ 08/06; - ABS; 	2	24.5134-0468.3 330704	L= 468
				→ 10/03; + ABS; 	2	24.5134-0468.3 330704	L= 468
				← 11/03→ 08/06; + ABS	2	24.5111-0510.3 330819	L= 510
				→ 11/03→ 08/06; 		24.5251-0465.3 330822	L= 465
	→ 11/03→ 08/06; 		24.5258-0450.3 330824	L= 450			
dCi 120	88	08/06→		- ABS; 	2	24.5134-0457.3 330752	L= 457
				- ABS; 	2	24.5134-0468.3 330704	L= 468
				← + ABS	2	24.5111-0510.3 330819	L= 510
→							

NISSAN - INTERSTAR Pritsche/Fahrgestell (X70) 08/03→

Bremsschlauch

dCi 120	88	08/06→	➔	☐	24.5251-0465.3	330822	L= 465	
			➔	☐	24.5258-0450.3	330824	L= 450	
dCi 140	100	11/03→		→ 08/06; - ABS; ☐	2	24.5134-0457.3	330752	L= 457
				→ 08/06; - ABS; ▼	2	24.5134-0468.3	330704	L= 468
			←	→ 08/06; + ABS	2	24.5111-0510.3	330819	L= 510
			➔	→ 08/06; ☐		24.5251-0465.3	330822	L= 465
			➔	→ 08/06; ☐		24.5258-0450.3	330824	L= 450
dCi 150	107	08/06→		09/06→ 06/10; - ABS; ☐	2	24.5134-0457.3	330752	L= 457
				09/06→ 06/10; - ABS; ▼	2	24.5134-0468.3	330704	L= 468
			←	09/06→ 06/10; + ABS	2	24.5111-0510.3	330819	L= 510
			➔	09/06→ 06/10; ☐		24.5251-0465.3	330822	L= 465
			➔	09/06→ 06/10; ☐		24.5258-0450.3	330824	L= 450

NISSAN - JUKE (F15) 06/10→12/19

Bremssattel

1.2 DIG-T 1.5 dCi 1.6 CVTC 1.6 LPG	85	05/14→12/19	←	☐	24.3571-1807.5	241416	- Halter
	81	06/10→12/19	←	☐	24.3571-1808.5	241417	- Halter
	72	08/14→12/19	←	☐	24.3351-1701.5	240725	- Halter
	85	01/12→12/19	➔	☐	24.3351-1702.5	240726	- Halter
1.6	69 - 86	06/10→12/19	←	☐	24.3571-1807.5	241416	- Halter
			←	☐	24.3571-1808.5	241417	- Halter
			➔	→ 04/14; ☐	24.3351-1701.5	240725	- Halter
			➔	→ 04/14; ☐	24.3351-1702.5	240726	- Halter
1.6 1.6 LPG	83 - 85	03/16→12/19	←	☐	24.3571-1807.5	241416	- Halter
	80	09/18→12/19	←	☐	24.3571-1808.5	241417	- Halter
1.6 DIG-T 1.6 DIG-T 4x4 1.6 DIG-T NISMO	140	06/10→12/19	➔	→ 04/14; ☐	24.3351-1701.5	240725	- Halter
	140	06/10→12/19	➔	→ 04/14; ☐	24.3351-1702.5	240726	- Halter
	147	11/12→12/19	➔	→ 04/14; ☐	24.3351-1701.5	240725	- Halter
1.6 DIG-T NISMO 4x4 1.6 DIG-T NISMO RS	147	11/12→12/19	➔	☐	24.3351-1701.5	240725	- Halter
	157 - 160	08/14→12/19	➔	☐	24.3351-1702.5	240726	- Halter
1.6 DIG-T NISMO RS 4x4	157	08/14→12/19	➔	☐			













Bremsschlauch















1.2 DIG-T 1.5 dCi 1.6	85	05/14→12/19	➔	innen	2	24.5201-0310.3	331615	L= 310
	81	06/10→12/19	➔	☐ / außen		24.5281-0198.3	331551	L= 200
	69 - 86	06/10→12/19	➔	☐ / außen		24.5281-0199.3	331552	L= 200
	72	08/14→12/19	➔	☐ / außen				
1.6 CVTC 1.6 DIG-T 1.6 DIG-T NISMO 1.6 DIG-T NISMO RS 1.6 LPG	140	06/10→12/19						
	147	11/12→12/19						
	160	08/14→12/19						
1.6 DIG-T 4x4	140	06/10→12/19	➔	Fahrzeugproduktionsland Groß Britan- nien; innen	2	24.5201-0310.3	331615	L= 310
			➔	Fahrzeugproduktionsland Groß Britan- nien; ☐ / außen		24.5281-0198.3	331551	L= 200
			➔	Fahrzeugproduktionsland Groß Britan- nien; ☐ / außen		24.5281-0199.3	331552	L= 200
1.6 LPG	85	01/12→12/19	➔	innen	2	24.5201-0310.3	331615	L= 310

















NISSAN - JUKE Van (F15) 06/10→12/19

Bremssattel















1.6	140	03/13→12/19	➔	→ 04/14; ☐	24.3351-1701.5	240725	- Halter
			➔	→ 04/14; ☐	24.3351-1702.5	240726	- Halter
CVTC	86	03/13→12/19	←	☐	24.3571-1807.5	241416	- Halter
			←	☐	24.3571-1808.5	241417	- Halter
			➔	→ 04/14; ☐	24.3351-1701.5	240725	- Halter
			➔	→ 04/14; ☐	24.3351-1702.5	240726	- Halter
dCi	81	06/10→12/19	←	☐	24.3571-1807.5	241416	- Halter
			←	☐	24.3571-1808.5	241417	- Halter
→							















	kw					! #			
NISSAN - JUKE Van (F15) 06/10→12/19									
 Bremssattel									
dCi	81	06/10→12/19	→	☐			24.3351-1701.5	240725	- Halter
			→	☐			24.3351-1702.5	240726	- Halter
 Bremsschlauch									
1.6 dCi	140 81	03/13→12/19 06/10→12/19	→	innen		2	24.5201-0310.3	331615	L= 310
			→	☐ / außen			24.5281-0198.3	331551	L= 200
			→	☐ / außen			24.5281-0199.3	331552	L= 200
CVTC	86	03/13→12/19	→	innen		2	24.5201-0310.3	331615	L= 310
NISSAN - KUBISTAR Kasten (X76) 08/03→									
 Bremssattel									
1.2 1.5 dCi	44 42 - 60	08/03→ 08/03→	←	→ 08/05; ☐			24.3541-1765.5	240235	BOS - Halter
			←	→ 08/05; ☐			24.3541-1766.5	240236	BOS - Halter
1.2 16V	55	04/06→	←	→ 10/09; ☐			24.3541-1765.5	240235	BOS - Halter
			←	→ 10/09; ☐			24.3541-1766.5	240236	BOS - Halter
1.4 1.5 dCi 70 1.6 16V dCi 85	55 50 70 62	08/03→10/09 09/05→10/09 08/03→10/09 04/06→10/09	←	☐			24.3541-1765.5	240235	BOS - Halter
			←	☐			24.3541-1766.5	240236	BOS - Halter
1.5 dCi	45	08/05→10/09	←	09/05→; ☐			24.3541-1765.5	240235	BOS - Halter
			←	09/05→; ☐			24.3541-1766.5	240236	BOS - Halter
 Bremsschlauch									
1.2 1.5 dCi	44 42 - 60	08/03→ 08/03→	←	→ 08/05		2	24.5111-0336.3	330570	L= 335
			→	→ 08/05; ☐			24.5229-0193.3	330571	L= 193
1.2 16V	55	04/06→	←	→ 10/09		2	24.5111-0336.3	330570	L= 335
			→	04/08→ 10/09; ☐			24.5201-0191.3	331711	L= 215
			→	→ 03/08; ☐			24.5229-0193.3	330571	L= 193
1.4 1.5 dCi 70 1.6 16V dCi 85	55 50 70 62	08/03→10/09 09/05→10/09 08/03→10/09 04/06→10/09	←			2	24.5111-0336.3	330570	L= 335
			→	04/08→; ☐			24.5201-0191.3	331711	L= 215
			→	→ 03/08; ☐			24.5229-0193.3	330571	L= 193
1.5 dCi	45	08/05→10/09	←	09/05→		2	24.5111-0336.3	330570	L= 335
			→	04/08→; ☐			24.5201-0191.3	331711	L= 215
			→	09/05→ 03/08; ☐			24.5229-0193.3	330571	L= 193
NISSAN - MICRA II (K11) 01/92→12/07									
 Bremssattel									
1.0 i 16V	40	08/92→07/00	←	- ABS; ☐			24.3481-1763.5	240367	AKE - Halter
			←	- ABS; ☐			24.3481-1764.5	240368	AKE - Halter
			→	+ ABS; ☐			24.3304-1709.5	240359	AKE - Halter
			→	+ ABS; ☐			24.3304-1710.5	240360	AKE - Halter
1.0 i 16V 1.4 i 16V	44 60	07/00→02/03 09/00→02/03	←	→ 12/02; - ABS; ☐			24.3481-1763.5	240367	AKE - Halter
			←	→ 12/02; - ABS; ☐			24.3481-1764.5	240368	AKE - Halter
			→	→ 12/02; + ABS; ☐			24.3304-1709.5	240359	AKE - Halter
			→	→ 12/02; + ABS; ☐			24.3304-1710.5	240360	AKE - Halter
1.3 i 16V	55	08/92→09/00	←	→ 07/00; - ABS; ☐			24.3481-1763.5	240367	AKE - Halter
			←	→ 07/00; - ABS; ☐			24.3481-1764.5	240368	AKE - Halter
			→	→ 08/00; + ABS; ☐			24.3304-1709.5	240359	AKE - Halter
			→	→ 08/00; + ABS; ☐			24.3304-1710.5	240360	AKE - Halter
1.5 D	42	02/98→02/03	←	→ 12/02; - ABS; ☐			24.3481-1763.5	240367	AKE - Halter
			←	→ 12/02; - ABS; ☐			24.3481-1764.5	240368	AKE - Halter
 Bremsschlauch									
1.0 i 16V	40	08/92→07/00	←	+ ABS		2	24.5269-0460.3	331026	L= 460,3
			←	- ABS		2	24.5269-0462.3	331027	L= 462
			→	02/98→		2	24.5247-0195.3	330919	L= 195
→									

	kw			 	! #		
NISSAN - MICRA II (K11) 01/92→12/07							
 Bremsschlauch							
1.0 i 16V	40	08/92→07/00	➔	→ 01/98; - ABS	2	24.5247-0210.3 331023	L= 210
			➔	→ 01/98; + ABS	2	24.5269-0195.3 330935	L= 195
1.0 i 16V	44	07/00→02/03	➔	→ 12/02; + ABS	2	24.5269-0460.3 331026	L= 460,3
1.4 i 16V	60	09/00→02/03	➔	→ 12/02; - ABS	2	24.5269-0462.3 331027	L= 462
1.5 D	42	02/98→02/03	➔	→ 12/02	2	24.5247-0195.3 330919	L= 195
1.3 i 16V	55	08/92→09/00	➔	→ 08/00; + ABS	2	24.5269-0460.3 331026	L= 460,3
			➔	→ 08/00; - ABS	2	24.5269-0462.3 331027	L= 462
			➔	02/98→ 08/00	2	24.5247-0195.3 330919	L= 195
			➔	→ 01/98; - ABS	2	24.5247-0210.3 331023	L= 210
			➔	→ 01/98; + ABS	2	24.5269-0195.3 330935	L= 195
NISSAN - MICRA III (K12) 03/02→06/10							
 Bremssattel							
1.0 16V	48	01/03→06/10	➔	☐		24.3541-1851.5 240709	TRW - Halter
1.2	66	03/02→06/10	➔	☐		24.3541-1852.5 240710	TRW - Halter
1.2 16V	48 - 59	01/03→06/10	➔	☐			
1.2 LPG	59	10/02→06/10	➔		2	24.5247-0281.3 330967	L= 280
1.3	60	08/04→06/10					
1.4	72	03/07→06/10					
1.4 16V	65	01/03→06/10					
1.5 dCi	48 - 63	01/03→06/10					
160 SR	81	05/05→06/10					
 Bremsschlauch							
1.0 16V	48	01/03→06/10	➔	☐		24.5292-0605.3 331030	L= 610
1.2	66	03/02→06/10	➔	☐		24.5293-0605.3 331031	L= 610
1.2 16V	48 - 59	01/03→06/10	➔	☐			
1.2 LPG	59	10/02→06/10	➔		2	24.5247-0281.3 330967	L= 280
1.3	60	08/04→06/10					
1.4	72	03/07→06/10					
1.4 16V	65	01/03→06/10					
1.5 dCi	48 - 63	01/03→06/10					
160 SR	81	05/05→06/10					
NISSAN - MICRA IV (K13K, K13KK) 05/10→							
 Bremsschlauch							
1.2	56 - 59	05/10→	➔	☐		24.5293-0567.3 331438	L= 568
1.2 Active	50	07/13→	➔	☐		24.5293-0568.3 331439	L= 568
1.2 DIG-S	72	03/11→10/15					
1.2 LPG	59	05/10→09/15					
NISSAN - MICRA C+C III (K12) 08/05→06/10							
 Bremssattel							
1.4 16V	65	08/05→01/09	➔	☐		24.3541-1851.5 240709	TRW - Halter
1.6 160 SR	81	08/05→06/10	➔	☐		24.3541-1852.5 240710	TRW - Halter
 Bremsschlauch							
1.4 16V	65	08/05→01/09	➔	☐		24.5292-0605.3 331030	L= 610
1.6 160 SR	81	08/05→06/10	➔	☐		24.5293-0605.3 331031	L= 610
			➔		2	24.5247-0281.3 330967	L= 280
NISSAN - MURANO I (Z50) 04/02→12/09							
 Bremssattel							
2.5	120	11/04→10/07	➔	08/06→; ☐		24.3451-1731.5 241431	- Halter
3.5	172 - 180	08/03→10/07	➔	08/06→; ☐		24.3451-1732.5 241432	- Halter
3.5 4x4	172 - 180	08/03→09/08					
3.5 4x4	170	01/06→09/08	➔	08/06→ 06/08; ☐		24.3451-1731.5 241431	- Halter
			➔	08/06→ 06/08; ☐		24.3451-1732.5 241432	- Halter













	kW			 	! #		
NISSAN - MURANO II (Z51) 10/07→09/14							
 Bremssattel							
2.5	125	09/08→09/14	←	<input type="checkbox"/>		24.3451-1731.5 241431	- Halter
2.5 4x4	125	09/08→09/14	←	<input type="checkbox"/>		24.3451-1732.5 241432	- Halter
2.5 dCi 4x4	140	01/10→09/14	←	<input type="checkbox"/>			
3.5	191	11/07→09/14					
	195						
3.5 4x4	183 - 198	11/07→09/14					
NISSAN - MURANO II VAN (Z51) 10/07→09/14							
 Bremssattel							
2.5 dCi 4x4	140	03/13→09/14	←	<input type="checkbox"/>		24.3451-1731.5 241431	- Halter
3.5 CVTC 4x4	188	03/13→09/14	←	<input type="checkbox"/>		24.3451-1732.5 241432	- Halter
NISSAN - NOTE (E11, NE11) 01/05→08/13							
 Bremssattel							
1.4	65	03/06→06/12	←	<input type="checkbox"/>		24.3541-1851.5 240709	TRW - Halter
1.4 LPG	65	01/06→08/13	←	<input type="checkbox"/>		24.3541-1852.5 240710	TRW - Halter
1.5	80	03/06→12/10	←	<input type="checkbox"/>			
1.5 dCi	50 - 76	03/06→06/12					
1.6	81	03/06→06/12					
 Bremsschlauch							
1.4	65	03/06→06/12	←	<input type="checkbox"/>		24.5292-0605.3 331030	L= 610
1.4 LPG	65	01/06→08/13	←	<input type="checkbox"/>		24.5293-0605.3 331031	L= 610
1.5	80	03/06→12/10	←	<input type="checkbox"/>			
1.5 dCi	50 - 76	03/06→06/12	→		2	24.5247-0281.3 330967	L= 280
1.6	81	03/06→06/12					
NISSAN - NOTE VAN (E11) 01/05→08/13							
 Bremssattel							
1.5 dCi	63	01/11→09/12	←	<input type="checkbox"/>		24.3541-1851.5 240709	TRW - Halter
			←	<input type="checkbox"/>		24.3541-1852.5 240710	TRW - Halter
 Bremsschlauch							
1.5 dCi	63	01/11→09/12	←	<input type="checkbox"/>		24.5292-0605.3 331030	L= 610
			←	<input type="checkbox"/>		24.5293-0605.3 331031	L= 610
			→		2	24.5247-0281.3 330967	L= 280
NISSAN - NT400 CABSTAR (F24M) 08/09→							
 Bremssattel							
28.12	90	01/14→	←	<input type="checkbox"/>		24.3481-9961.5 241459	ATE - Halter
32.12	90	01/14→	←	<input type="checkbox"/>		24.3481-9962.5 241460	ATE - Halter
35.12	90	01/14→	←	<input type="checkbox"/>			
35.13	96	09/16→	←	<input type="checkbox"/>	zul. Gesamtgewicht [kg]: 3500; <input type="checkbox"/>	24.3481-9961.5 241459	ATE - Halter
45.14	100	01/14→	←	<input type="checkbox"/>	zul. Gesamtgewicht [kg]: 3500; <input type="checkbox"/>	24.3481-9962.5 241460	ATE - Halter
35.14	100	01/14→	←	<input type="checkbox"/>			
45.15	107 - 110	01/14→					
35.15	107 - 110	01/14→					
NISSAN - NV300 Kasten (X82) 09/16→							
 Bremssattel							
1.6 dci 120	89	09/16→	→	<input type="checkbox"/>		24.3414-1707.5 240337	TRW - Halter
1.6 dci 125	92	09/16→	→	<input type="checkbox"/>		24.3414-1708.5 240338	TRW - Halter
1.6 dci 145	107	09/16→	→	<input type="checkbox"/>			
1.6 dci 95	70	09/16→					
2.0 dCi 110	81	05/21→					
2.0 dCi 120	88	07/19→					
2.0 dCi 145	107	07/19→					
2.0 dCi 150	110	05/21→					
2.0 dCi 170	125	07/19→					
 Bremsschlauch							
1.6 dci 120	89	09/16→	←		2	24.5111-0386.3 330503	L= 385
1.6 dci 125	92	09/16→	←				
1.6 dci 145	107	09/16→	→		2	24.5111-0221.3 330818	L= 220
1.6 dci 95	70	09/16→	→			24.5229-0200.3 330572	L= 200
2.0 dCi 110	81	05/21→	→		2	24.5229-0200.3 330572	L= 200
→							













	kw			 	! #		
NISSAN - NV300 Kasten (X82) 09/16→							
 Bremsschlauch							
2.0 dCi 150	110	05/21→	➔		2	24.5229-0200.3 330572	L= 200
2.0 dCi 120	88	07/19→	➔		2	24.5111-0386.3 330503	L= 385
2.0 dCi 145	107	07/19→					
2.0 dCi 170	125	07/19→					
NISSAN - NV300 Kombi (X82) 09/16→							
 Bremssattel							
1.6 dci 120	89	09/16→	➔	<input type="checkbox"/>		24.3414-1707.5 240337	TRW - Halter
1.6 dCi 125	92	09/16→					
1.6 dCi 145	107	09/16→	➔	<input type="checkbox"/>		24.3414-1708.5 240338	TRW - Halter
1.6 dci 95	70	09/16→					
2.0 dCi 110	81	05/21→					
2.0 dCi 120	88	07/19→					
2.0 dCi 145	107	07/19→					
2.0 dCi 150	110	05/21→					
2.0 dCi 170	125	07/19→					
 Bremsschlauch							
1.6 dci 120	89	09/16→	➔		2	24.5111-0386.3 330503	L= 385
1.6 dCi 125	92	09/16→					
1.6 dCi 145	107	09/16→	➔		2	24.5111-0221.3 330818	L= 220
1.6 dci 95	70	09/16→				24.5229-0200.3 330572	L= 200
2.0 dCi 110	81	05/21→	➔		2	24.5229-0200.3 330572	L= 200
2.0 dCi 150	110	05/21→					
2.0 dCi 120	88	07/19→	➔		2	24.5111-0386.3 330503	L= 385
2.0 dCi 145	107	07/19→					
2.0 dCi 170	125	07/19→					
NISSAN - NV300 Pritsche/Fahrgestell (X82) 09/16→							
 Bremssattel							
1.6 dci 125	92	09/16→	➔	<input type="checkbox"/>		24.3414-1707.5 240337	TRW - Halter
1.6 dci 145	107	09/16→					
2.0 dCi 145	107	07/19→	➔	<input type="checkbox"/>		24.3414-1708.5 240338	TRW - Halter
2.0 dCi 170	125	07/19→					
 Bremsschlauch							
1.6 dci 125	92	09/16→	➔		2	24.5111-0386.3 330503	L= 385
1.6 dci 145	107	09/16→			2	24.5111-0221.3 330818	L= 220
						24.5229-0200.3 330572	L= 200
2.0 dCi 145	107	07/19→	➔		2	24.5111-0386.3 330503	L= 385
2.0 dCi 170	125	07/19→					
NISSAN - NV400 Bus (X62, X62B) 11/11→							
 Bremssattel							
dCi 100	74	11/11→09/16	➔	<input type="checkbox"/>		24.3481-1821.5 241355	BRE - Halter
dCi 110	81	06/14→					
dCi 125	92	11/11→09/16	➔	<input type="checkbox"/>		24.3481-1822.5 241356	BRE - Halter
dCi 135	100	06/14→09/16	➔	<input type="checkbox"/>		24.3484-1703.5 241303	BOS - Halter
dCi 145	107	11/11→					
dCi 150	110	02/14→	➔	<input type="checkbox"/>		24.3484-1704.5 241304	BOS - Halter
dCi 160	120	06/14→09/16					
dCi 170	125	07/15→					
dCi 180	132	01/20→					
NISSAN - NV400 Kasten (X62, X62B) 11/11→							
 Bremssattel							
dCi 100	74	11/11→09/16	➔	<input type="checkbox"/>		24.3481-1821.5 241355	BRE - Halter
dCi 110	81	06/14→					
dCi 125	92	11/11→09/16	➔	<input type="checkbox"/>		24.3481-1822.5 241356	BRE - Halter
dCi 135	100	06/14→	➔	<input type="checkbox"/>		24.3484-1703.5 241303	BOS - Halter
dCi 145	107	11/11→					
dCi 150	110	02/14→	➔	<input type="checkbox"/>		24.3484-1704.5 241304	BOS - Halter
dCi 165	120	06/14→09/16					
dCi 170	125	09/16→					
dCi 180	132	01/20→					
dCi 125 RWD	92	11/11→09/16	➔	<input type="checkbox"/>		24.3481-1821.5 241355	BRE - Halter
dCi 130	96	09/16→					
dCi 130 RWD	96	09/16→	➔	<input type="checkbox"/>		24.3481-1822.5 241356	BRE - Halter
dCi 135 RWD	100	06/14→09/16	➔	<input type="checkbox"/>		24.3484-1703.5 241303	BOS - Halter
dCi 145 RWD	107	11/11→02/14					
dCi 150 RWD	110	02/14→09/16	➔	<input type="checkbox"/>		24.3484-1704.5 241304	BOS - Halter
dCi 165 RWD	120	06/14→09/16					

	kw					! #		
NISSAN - NV400 Pritsche/Fahrgestell (X62, X62B) 11/11→								
 Bremssattel								
dCi 100	74	11/11→09/16	←	☐		24.3481-1821.5	241355	BRE - Halter
dCi 110	81	06/14→	←	☐		24.3481-1822.5	241356	BRE - Halter
dCi 125	92	11/11→09/16	←	☐		24.3481-1822.5	241356	BRE - Halter
dCi 130	96	06/16→	→	☐		24.3484-1703.5	241303	BOS - Halter
dCi 135	100	06/14→06/16	→	☐		24.3484-1703.5	241303	BOS - Halter
dCi 145	107	11/11→	→	☐		24.3484-1704.5	241304	BOS - Halter
dCi 150	110	08/14→	→	☐		24.3484-1704.5	241304	BOS - Halter
dCi 165	120	06/14→06/16	→	☐		24.3484-1704.5	241304	BOS - Halter
dCi 170	125	06/16→	→	☐		24.3484-1704.5	241304	BOS - Halter
dCi 180	132	01/20→	→	☐		24.3484-1704.5	241304	BOS - Halter
dCi 125 RWD	92	11/11→09/16	←	☐		24.3481-1821.5	241355	BRE - Halter
dCi 130 RWD	96	06/16→	←	☐		24.3481-1822.5	241356	BRE - Halter
dCi 135 RWD	100	06/14→06/16	←	☐		24.3481-1822.5	241356	BRE - Halter
dCi 145 RWD	107	11/11→	→	☐	für Einfachbereifung; ☐	24.3484-1703.5	241303	BOS - Halter
dCi 150 RWD	110	08/14→06/16	→	☐	für Einfachbereifung; ☐	24.3484-1703.5	241303	BOS - Halter
dCi 165 RWD	120	06/14→	→	☐	für Einfachbereifung; ☐	24.3484-1704.5	241304	BOS - Halter
NISSAN - PRIMASTAR Bus (X82) 11/21→								
 Bremssattel								
2.0 dCi 110	81	11/21→	→	☐		24.3414-1707.5	240337	TRW - Halter
2.0 dCi 150	110	11/21→	→	☐		24.3414-1708.5	240338	TRW - Halter
2.0 dCi 170	125	11/21→	→	☐		24.3414-1708.5	240338	TRW - Halter
 Bremsschlauch								
2.0 dCi 110	81	11/21→	→			2	24.5229-0200.3	330572 L= 200
2.0 dCi 150	110	11/21→	→					
2.0 dCi 170	125	11/21→	→					
NISSAN - PRIMASTAR Bus (X83) 03/01→								
 Bremssattel								
2.0	86 - 88	03/01→	←	☐		24.3451-1713.5	240329	TRW - Halter
dCi 115	84	09/08→	←	☐		24.3451-1714.5	240330	TRW - Halter
dCi 120	84	09/06→	→	☐		24.3414-1707.5	240337	TRW - Halter
dCi 150	107	09/06→	→	☐		24.3414-1708.5	240338	TRW - Halter
dCi 90	66	09/06→	→	☐		24.3414-1708.5	240338	TRW - Halter
dCi 100	74	03/01→	←	☐	→ 08/06; ☐	24.3451-1713.5	240329	TRW - Halter
dCi 80	60	03/01→	←	☐	→ 08/06; ☐	24.3451-1714.5	240330	TRW - Halter
			→	☐	→ 08/06; ☐	24.3414-1707.5	240337	TRW - Halter
			→	☐	→ 08/06; ☐	24.3414-1708.5	240338	TRW - Halter
dCi 140	99	07/03→	←	☐	→ 08/06; ☐	24.3451-1713.5	240329	TRW - Halter
			←	☐	→ 08/06; ☐	24.3451-1714.5	240330	TRW - Halter
			→	☐	09/03→ 08/06; ☐	24.3414-1707.5	240337	TRW - Halter
			→	☐	09/03→ 08/06; ☐	24.3414-1708.5	240338	TRW - Halter
 Bremsschlauch								
2.0	86 - 88	03/01→			am Bremssattel	2	24.5111-0221.3	330818 L= 220
dCi 115	84	09/08→	←			2	24.5111-0386.3	330503 L= 385
dCi 120	84	09/06→	→			2	24.5229-0200.3	330572 L= 200
dCi 150	107	09/06→	→					
dCi 90	66	09/06→	→					
dCi 100	74	03/01→			→ 08/06; am Bremssattel	2	24.5111-0221.3	330818 L= 220
dCi 140	99	07/03→	←		→ 08/06	2	24.5111-0386.3	330503 L= 385
dCi 80	60	03/01→	→		→ 08/06	2	24.5229-0200.3	330572 L= 200
NISSAN - PRIMASTAR Kasten (X82) 11/21→								
 Bremssattel								
2.0 dCi 110	81	11/21→	→	☐		24.3414-1707.5	240337	TRW - Halter
2.0 dCi 130	96	11/21→	→	☐		24.3414-1708.5	240338	TRW - Halter
2.0 dCi 150	110	11/21→	→	☐		24.3414-1708.5	240338	TRW - Halter
2.0 dCi 170	125	11/21→	→	☐		24.3414-1708.5	240338	TRW - Halter
 Bremsschlauch								
2.0 dCi 110	81	11/21→	→			2	24.5229-0200.3	330572 L= 200
2.0 dCi 130	96	11/21→	→					
2.0 dCi 150	110	11/21→	→					
2.0 dCi 170	125	11/21→	→					



	kw					! #		
NISSAN - PRIMASTAR Kasten (X83) 09/02→								
 Bremssattel								
1.9 dCi 100 1.9 dCi 80 2.5 dCi 140	74 60 99	09/02→ 09/02→ 07/03→	← ← → →	→ 08/06; ☐ → 08/06; ☐ → 08/06; ☐ → 08/06; ☐			24.3451-1713.5 240329 24.3451-1714.5 240330 24.3414-1707.5 240337 24.3414-1708.5 240338	TRW - Halter TRW - Halter TRW - Halter TRW - Halter
2.0 2.0 dCi 115 2.0 dCi 90 2.5 dCi 115 2.5 dCi 150	86 - 88 84 66 84 107	02/03→ 09/06→ 09/06→ 09/08→ 09/06→	← ← → → →	☐ ☐ ☐ ☐ ☐			24.3451-1713.5 240329 24.3451-1714.5 240330 24.3414-1707.5 240337 24.3414-1708.5 240338	TRW - Halter TRW - Halter TRW - Halter TRW - Halter TRW - Halter
 Bremsschlauch								
1.9 dCi 100 1.9 dCi 80 2.5 dCi 140	74 60 99	09/02→ 09/02→ 07/03→		→ 08/06; am Bremssattel ← → 08/06 → → 08/06	2 2 2	24.5111-0221.3 330818 24.5111-0386.3 330503 24.5229-0200.3 330572	L= 220 L= 385 L= 200	
2.0 2.0 dCi 115 2.0 dCi 90 2.5 dCi 115 2.5 dCi 150	86 - 88 84 66 84 107	02/03→ 09/06→ 09/06→ 09/08→ 09/06→		am Bremssattel ← →	2 2 2	24.5111-0221.3 330818 24.5111-0386.3 330503 24.5229-0200.3 330572	L= 220 L= 385 L= 200	
NISSAN - PRIMASTAR Pritsche/Fahrgestell (X83) 07/02→								
 Bremssattel								
1.9 dCi 100 1.9 dCi 80 2.0	74 60 88	07/02→08/06 07/02→08/06 07/02→08/06	← ← → →	☐ ☐ ☐ ☐			24.3451-1713.5 240329 24.3451-1714.5 240330 24.3414-1707.5 240337 24.3414-1708.5 240338	TRW - Halter TRW - Halter TRW - Halter TRW - Halter
2.5 dCi 140	99	07/02→08/06	← ← → →	☐ ☐ ☐ ☐			24.3451-1713.5 240329 24.3451-1714.5 240330 24.3414-1707.5 240337 24.3414-1708.5 240338	TRW - Halter TRW - Halter TRW - Halter TRW - Halter
2.5 dCi 150	107	04/06→	← ← → →	☐ ☐ ☐ ☐			24.3451-1713.5 240329 24.3451-1714.5 240330 24.3414-1707.5 240337 24.3414-1708.5 240338	TRW - Halter TRW - Halter TRW - Halter TRW - Halter
 Bremsschlauch								
1.9 dCi 100 1.9 dCi 80 2.5 dCi 140	74 60 99	07/02→08/06 07/02→08/06 07/02→08/06		am Bremssattel ← →	2 2 2	24.5111-0221.3 330818 24.5111-0386.3 330503 24.5229-0200.3 330572	L= 220 L= 385 L= 200	
2.0	88	07/02→08/06	← → →	☐ außen innen	2 2 2	24.5111-0386.3 330503 24.5111-0221.3 330818 24.5229-0200.3 330572	L= 385 L= 220 L= 200	
2.5 dCi 150	107	04/06→	← ← →	☐ ☐ ☐			24.5111-0221.3 330818 24.5111-0386.3 330503 24.5229-0200.3 330572	L= 220 L= 385 L= 200
NISSAN - PRIMERA (P11) 06/96→12/01								
 Bremssattel								
1.6 16V 2.0 TD	66 - 78 66	06/96→12/01 09/96→12/01	← ←	+ ABS; ☐ + ABS; ☐			24.3571-1731.5 240321 24.3571-1732.5 240322	TRW - Halter TRW - Halter
1.8 16V 2.0 16V	84 85 - 103	08/99→12/01 09/96→12/01	← ← → → → →	+ ABS; ☐ + ABS; ☐ ☐ ☐ ☐ ☐			24.3571-1731.5 240321 24.3571-1732.5 240322 24.3344-1717.5 240341 24.3344-1718.5 240342 24.3384-1783.5 241273 24.3384-1784.5 241274	TRW - Halter TRW - Halter TRW - Halter TRW - Halter TRW - Halter TRW - Halter
→								

	kw					! #		
NISSAN - PRIMERA (P11) 06/96→12/01								
 Bremssattel								
2.0 16V	96 - 110	06/96→12/01	←	04/98→; + ABS; <input type="checkbox"/>		24.3571-1731.5	240321	TRW - Halter
			←	04/98→; + ABS; <input type="checkbox"/>		24.3571-1732.5	240322	TRW - Halter
			→	→ 03/01; <input type="checkbox"/>		24.3344-1717.5	240341	TRW - Halter
			→	→ 03/01; <input type="checkbox"/>		24.3344-1718.5	240342	TRW - Halter
			→	04/01→; + ABS; <input type="checkbox"/>		24.3384-1783.5	241273	TRW - Halter
			→	04/01→; + ABS; <input type="checkbox"/>		24.3384-1784.5	241274	TRW - Halter
 Bremsschlauch								
1.6 16V	66 - 78	06/96→12/01	←	<input type="checkbox"/>		24.5267-0390.3	330932	L= 390
1.8 16V	84	08/99→12/01	←	<input type="checkbox"/>		24.5267-0391.3	330974	L= 390
2.0 16V	85 - 110	06/96→12/01	→	<input type="checkbox"/>		24.5281-0580.3	331006	L= 580
2.0 TD	66	09/96→12/01	→	<input type="checkbox"/>		24.5281-0585.3	331007	L= 585
NISSAN - PRIMERA (P12) 01/02→								
 Bremssattel								
1.6	78	03/02→08/08	←	<input type="checkbox"/>		24.3571-1781.5	240745	- Halter
1.8	85	03/02→10/08	←	<input type="checkbox"/>		24.3571-1782.5	240746	- Halter
1.8 LPG	85	03/02→	←	<input type="checkbox"/>				
1.9 dCi	88	04/03→10/07						
2.0	103	03/02→10/08						
2.2 dCi	102	04/03→04/06						
1.6	80	01/02→04/06	←	03/02→; <input type="checkbox"/>		24.3571-1781.5	240745	- Halter
			←	03/02→; <input type="checkbox"/>		24.3571-1782.5	240746	- Halter
1.9 dCi	85	08/02→10/07	←	04/03→; <input type="checkbox"/>		24.3571-1781.5	240745	- Halter
			←	04/03→; <input type="checkbox"/>		24.3571-1782.5	240746	- Halter
2.2 Di	93	03/02→05/07	←	→ 04/03; <input type="checkbox"/>		24.3571-1781.5	240745	- Halter
			←	→ 04/03; <input type="checkbox"/>		24.3571-1782.5	240746	- Halter
Feder, Bremssattel								
1.6	78	03/02→08/08	→		2	11.8116-0340.1	390595	ATE
1.8	85	03/02→10/08	→					
1.8 LPG	85	03/02→	→					
1.9 dCi	88	04/03→10/07	→					
2.0	103	03/02→10/08	→					
2.2 dCi	102	04/03→04/06	→					
1.6	80	01/02→04/06	→	03/02→	2	11.8116-0340.1	390595	ATE
1.9 dCi	85	08/02→10/07	→	04/03→	2	11.8116-0340.1	390595	ATE
2.2 Di	93	03/02→05/07	→	→ 04/03	2	11.8116-0340.1	390595	ATE
Führungshülzensatz, Bremssattel								
1.6	78	03/02→08/08	→			11.0101-5407.2	260011	ATE
1.8	85	03/02→10/08	→					
1.8 LPG	85	03/02→	→					
1.9 dCi	88	04/03→10/07	→					
2.0	103	03/02→10/08	→					
2.2 dCi	102	04/03→04/06	→					
1.6	80	01/02→04/06	→	03/02→		11.0101-5407.2	260011	ATE
1.9 dCi	85	08/02→10/07	→	04/03→		11.0101-5407.2	260011	ATE
2.2 Di	93	03/02→05/07	→	→ 04/03		11.0101-5407.2	260011	ATE
Führungsbolzen, Bremssattel								
1.6	78	03/02→08/08			2	11.8171-0008.1	990049	ATE
1.8	85	03/02→10/08						
1.8 LPG	85	03/02→						
1.9 dCi	88	04/03→10/07						
2.0	103	03/02→10/08						
2.2 dCi	102	04/03→04/06						
1.6	80	01/02→04/06		03/02→	2	11.8171-0008.1	990049	ATE
1.9 dCi	85	08/02→10/07		04/03→	2	11.8171-0008.1	990049	ATE
2.2 Di	93	03/02→05/07		→ 04/03	2	11.8171-0008.1	990049	ATE
 Bremsschlauch								
1.6	78	03/02→08/08	←	<input type="checkbox"/>		24.5278-0652.3	331189	L= 652
1.8	85	03/02→10/08	←	<input type="checkbox"/>		24.5278-0661.3	331190	L= 661
1.8 LPG	85	03/02→	←	<input type="checkbox"/>				
1.9 dCi	88	04/03→10/07	→	<input type="checkbox"/>		24.5281-0640.3	330968	L= 640
→								

NISSAN - PRIMERA (P12) 01/02→

Bremsschlauch

2.0 2.2 dCi	103 102	03/02→10/08 04/03→04/06	➡	☐		24.5281-0641.3	330969	L= 640
1.6	80	01/02→04/06	⬅	03/02→; ☐		24.5278-0652.3	331189	L= 652
			⬅	03/02→; ☐		24.5278-0661.3	331190	L= 661
			➡	03/02→; ☐		24.5281-0640.3	330968	L= 640
			➡	03/02→; ☐		24.5281-0641.3	330969	L= 640
1.9 dCi	85	08/02→10/07	⬅	04/03→; ☐		24.5278-0652.3	331189	L= 652
			⬅	04/03→; ☐		24.5278-0661.3	331190	L= 661
			➡	04/03→; ☐		24.5281-0640.3	330968	L= 640
			➡	04/03→; ☐		24.5281-0641.3	330969	L= 640
2.2 Di	93	03/02→05/07	⬅	→ 04/03; ☐		24.5278-0652.3	331189	L= 652
			⬅	→ 04/03; ☐		24.5278-0661.3	331190	L= 661
			➡	→ 04/03; ☐		24.5281-0640.3	330968	L= 640
			➡	→ 04/03; ☐		24.5281-0641.3	330969	L= 640

NISSAN - PRIMERA Hatchback (P11) 06/96→07/02

Bremssattel

1.6 16V	66 - 78	09/96→07/02	⬅	→ 02/02; + ABS; ☐		24.3571-1731.5	240321	TRW - Halter
2.0 TD	66	09/96→07/02	⬅	→ 02/02; + ABS; ☐		24.3571-1732.5	240322	TRW - Halter
1.6 16V LPG	78	09/00→07/02	⬅	→ 02/02; + ABS; ☐		24.3571-1731.5	240321	TRW - Halter
			⬅	→ 02/02; + ABS; ☐		24.3571-1732.5	240322	TRW - Halter
			➡	☐		24.3344-1717.5	240341	TRW - Halter
			➡	☐		24.3344-1718.5	240342	TRW - Halter
1.8 16V 1.8 16V LPG 2.0 16V	84	08/99→07/02	⬅	→ 02/02; + ABS; ☐		24.3571-1731.5	240321	TRW - Halter
			⬅	→ 02/02; + ABS; ☐		24.3571-1732.5	240322	TRW - Halter
	85 - 103	09/96→07/02	➡	→ 03/01; ☐		24.3344-1717.5	240341	TRW - Halter
			➡	→ 03/01; ☐		24.3344-1718.5	240342	TRW - Halter
			➡	04/01→ 02/02; + ABS; ☐		24.3384-1783.5	241273	TRW - Halter
			➡	04/01→ 02/02; + ABS; ☐		24.3384-1784.5	241274	TRW - Halter
2.0 16V 2.0 16V LPG	96 - 110	09/96→07/02	⬅	04/98→ 02/02; + ABS; ☐		24.3571-1731.5	240321	TRW - Halter
			⬅	04/98→ 02/02; + ABS; ☐		24.3571-1732.5	240322	TRW - Halter
	96	09/96→07/02	➡	→ 03/01; ☐		24.3344-1717.5	240341	TRW - Halter
			➡	→ 03/01; ☐		24.3344-1718.5	240342	TRW - Halter
			➡	04/01→ 02/02; + ABS; ☐		24.3384-1783.5	241273	TRW - Halter
			➡	04/01→ 02/02; + ABS; ☐		24.3384-1784.5	241274	TRW - Halter











Bremsschlauch

1.6 16V	66 - 78	09/96→07/02	⬅	→ 02/02; ☐		24.5267-0390.3	330932	L= 390
1.6 16V LPG	78	09/00→07/02	⬅	→ 02/02; ☐		24.5267-0391.3	330974	L= 390
1.8 16V	84	08/99→07/02	➡	→ 02/02; ☐		24.5281-0580.3	331006	L= 580
1.8 16V LPG	84	08/99→07/02	➡	→ 02/02; ☐		24.5281-0580.3	331006	L= 580
2.0 16V	85 - 110	09/96→07/02	➡	→ 02/02; ☐		24.5281-0585.3	331007	L= 585
2.0 16V LPG	96	09/96→07/02						
2.0 TD	66	09/96→07/02						

NISSAN - PRIMERA Hatchback (P12) 01/02→

Bremssattel

1.6	78 - 80	07/02→08/08	⬅	☐		24.3571-1781.5	240745	- Halter
1.8	85	07/02→10/08	⬅	☐		24.3571-1782.5	240746	- Halter
1.9 dCi	88	04/03→10/07						
2.0	103	07/02→10/08						
1.9 dCi	85	08/02→10/07	⬅	04/03→; ☐		24.3571-1781.5	240745	- Halter
			⬅	04/03→; ☐		24.3571-1782.5	240746	- Halter
2.2 dCi	102	04/03→	⬅	→ 10/07; ☐		24.3571-1781.5	240745	- Halter
			⬅	→ 10/07; ☐		24.3571-1782.5	240746	- Halter
2.2 Di	93	07/02→05/07	⬅	→ 04/03; ☐		24.3571-1781.5	240745	- Halter
→								

	kw			 	! #		
NISSAN - PRIMERA Hatchback (P12) 01/02→							
 Bremssattel							
2.2 Di	93	07/02→05/07	←	→ 04/03; ☐		24.3571-1782.5 240746	- Halter
Feder, Bremssattel							
1.6	78 - 80	07/02→08/08	→		2	11.8116-0340.1 390595	ATE
1.8	85	07/02→10/08					
1.9 dCi	88	04/03→10/07					
2.0	103	07/02→10/08					
1.9 dCi	85	08/02→10/07	→	04/03→	2	11.8116-0340.1 390595	ATE
2.2 dCi	102	04/03→	→	→ 10/07	2	11.8116-0340.1 390595	ATE
2.2 Di	93	07/02→05/07	→	→ 04/03	2	11.8116-0340.1 390595	ATE
Führungshülzensatz, Bremssattel							
1.6	78 - 80	07/02→08/08	→			11.0101-5407.2 260011	ATE
1.8	85	07/02→10/08					
1.9 dCi	88	04/03→10/07					
2.0	103	07/02→10/08					
1.9 dCi	85	08/02→10/07	→	04/03→		11.0101-5407.2 260011	ATE
2.2 dCi	102	04/03→	→	→ 10/07		11.0101-5407.2 260011	ATE
2.2 Di	93	07/02→05/07	→	→ 04/03		11.0101-5407.2 260011	ATE
Führungsbolzen, Bremssattel							
1.6	78 - 80	07/02→08/08			2	11.8171-0008.1 990049	ATE
1.8	85	07/02→10/08					
1.9 dCi	88	04/03→10/07					
2.0	103	07/02→10/08					
1.9 dCi	85	08/02→10/07		04/03→	2	11.8171-0008.1 990049	ATE
2.2 dCi	102	04/03→		→ 10/07	2	11.8171-0008.1 990049	ATE
2.2 Di	93	07/02→05/07		→ 04/03	2	11.8171-0008.1 990049	ATE
 Bremsschlauch							
1.6	78 - 80	07/02→08/08	←	☐		24.5278-0652.3 331189	L= 652
1.8	85	07/02→10/08	←	☐		24.5278-0661.3 331190	L= 661
1.9 dCi	88	04/03→10/07	→	☐		24.5281-0640.3 330968	L= 640
2.0	103	07/02→10/08	→	☐		24.5281-0641.3 330969	L= 640
1.9 dCi	85	08/02→10/07	←	04/03→; ☐		24.5278-0652.3 331189	L= 652
			←	04/03→; ☐		24.5278-0661.3 331190	L= 661
			→	04/03→; ☐		24.5281-0640.3 330968	L= 640
			→	04/03→; ☐		24.5281-0641.3 330969	L= 640
2.2 dCi	102	04/03→	←	→ 10/07; ☐		24.5278-0652.3 331189	L= 652
			←	→ 10/07; ☐		24.5278-0661.3 331190	L= 661
			→	→ 10/07; ☐		24.5281-0640.3 330968	L= 640
			→	→ 10/07; ☐		24.5281-0641.3 330969	L= 640
2.2 Di	93	07/02→05/07	←	→ 04/03; ☐		24.5278-0652.3 331189	L= 652
			←	→ 04/03; ☐		24.5278-0661.3 331190	L= 661
			→	→ 04/03; ☐		24.5281-0640.3 330968	L= 640
			→	→ 04/03; ☐		24.5281-0641.3 330969	L= 640
NISSAN - PRIMERA Kombi (WP12) 01/02→							
 Bremssattel							
1.6 Visia	80	01/02→04/06	←	03/02→; ☐		24.3571-1781.5 240745	- Halter
			←	03/02→; ☐		24.3571-1782.5 240746	- Halter
1.8	85	03/02→05/07	←	☐		24.3571-1781.5 240745	- Halter
2.2 Di	93	03/02→04/03	←	☐		24.3571-1782.5 240746	- Halter
1.9 dCi	85	08/02→10/07	←	04/03→; ☐		24.3571-1781.5 240745	- Halter
			←	04/03→; ☐		24.3571-1782.5 240746	- Halter
1.9 dCi	88	04/03→	←	→ 10/07; ☐		24.3571-1781.5 240745	- Halter
2.2 dCi	102	04/03→	←	→ 10/07; ☐		24.3571-1782.5 240746	- Halter
2.0	103	03/02→	←	→ 10/08; ☐		24.3571-1781.5 240745	- Halter
→							



NISSAN - PRIMERA Kombi (WP12) 01/02→

Bremssattel

2.0	103	03/02→	←	→ 10/08; ☐		24.3571-1782.5	240746	- Halter
-----	-----	--------	---	------------	--	----------------	--------	----------

Feder, Bremssattel

1.6 Visia	80	01/02→04/06	→	03/02→		2	11.8116-0340.1	390595	ATE
1.8	85	03/02→05/07	→			2	11.8116-0340.1	390595	ATE
2.2 Di	93	03/02→04/03							
1.9 dCi	85	08/02→10/07	→	04/03→		2	11.8116-0340.1	390595	ATE
1.9 dCi	88	04/03→	→	→ 10/07		2	11.8116-0340.1	390595	ATE
2.2 dCi	102	04/03→							
2.0	103	03/02→	→	→ 10/08		2	11.8116-0340.1	390595	ATE

Führungshülsensatz, Bremssattel

1.6 Visia	80	01/02→04/06	→	03/02→			11.0101-5407.2	260011	ATE
1.8	85	03/02→05/07	→				11.0101-5407.2	260011	ATE
2.2 Di	93	03/02→04/03							
1.9 dCi	85	08/02→10/07	→	04/03→		2	11.0101-5407.2	260011	ATE
1.9 dCi	88	04/03→	→	→ 10/07		2	11.0101-5407.2	260011	ATE
2.2 dCi	102	04/03→							
2.0	103	03/02→	→	→ 10/08		2	11.0101-5407.2	260011	ATE

Führungsbolzen, Bremssattel

1.6 Visia	80	01/02→04/06		03/02→			11.8171-0008.1	990049	ATE
1.8	85	03/02→05/07				2	11.8171-0008.1	990049	ATE
2.2 Di	93	03/02→04/03							
1.9 dCi	85	08/02→10/07		04/03→		2	11.8171-0008.1	990049	ATE
1.9 dCi	88	04/03→		→ 10/07		2	11.8171-0008.1	990049	ATE
2.2 dCi	102	04/03→							
2.0	103	03/02→		→ 10/08		2	11.8171-0008.1	990049	ATE

Bremsschlauch











1.6 Visia	80	01/02→04/06	←	03/02→; ☐		24.5278-0652.3	331189	L= 652
			←	03/02→; ☐		24.5278-0661.3	331190	L= 661
			→	03/02→; ☐		24.5281-0640.3	330968	L= 640
			→	03/02→; ☐		24.5281-0641.3	330969	L= 640
1.8 2.2 Di	85 93	03/02→05/07 03/02→04/03	←	☐		24.5278-0652.3	331189	L= 652
			←	☐		24.5278-0661.3	331190	L= 661
			→	☐		24.5281-0640.3	330968	L= 640
			→	☐		24.5281-0641.3	330969	L= 640
1.9 dCi	85	08/02→10/07	←	04/03→; ☐		24.5278-0652.3	331189	L= 652
			←	04/03→; ☐		24.5278-0661.3	331190	L= 661
			→	04/03→; ☐		24.5281-0640.3	330968	L= 640
			→	04/03→; ☐		24.5281-0641.3	330969	L= 640
1.9 dCi 2.2 dCi	88 102	04/03→ 04/03→	←	→ 10/07; ☐		24.5278-0652.3	331189	L= 652
			←	→ 10/07; ☐		24.5278-0661.3	331190	L= 661
			→	→ 10/07; ☐		24.5281-0640.3	330968	L= 640
			→	→ 10/07; ☐		24.5281-0641.3	330969	L= 640
2.0	103	03/02→	←	→ 10/08; ☐		24.5278-0652.3	331189	L= 652
			←	→ 10/08; ☐		24.5278-0661.3	331190	L= 661
			→	→ 10/08; ☐		24.5281-0640.3	330968	L= 640
			→	→ 10/08; ☐		24.5281-0641.3	330969	L= 640





























































NISSAN - PRIMERA Traveller (WP11) 06/96→01/02

Bremssattel











1.6 16V	66 - 73	04/98→12/01	←	☐		24.3571-1731.5	240321	TRW - Halter
1.8 16V	84	08/99→12/01	←	☐		24.3571-1732.5	240322	TRW - Halter
1.8 16V LPG	84	08/99→12/01	→	→ 03/01; ☐		24.3344-1717.5	240341	TRW - Halter
2.0 TD	66	04/98→12/01	→	→ 03/01; ☐		24.3344-1718.5	240342	TRW - Halter
			→	04/01→; ☐		24.3384-1783.5	241273	TRW - Halter
			→	04/01→; ☐		24.3384-1784.5	241274	TRW - Halter











→								
---	--	--	--	--	--	--	--	--















	kw			 	! #			
NISSAN - PRIMERA Traveller (WP11) 06/96→01/02								
 Bremssattel								
2.0 16V	85	06/96→12/01	←	04/98→ 06/99; ☐		24.3571-1731.5	240321	TRW - Halter
			←	04/98→ 06/99; ☐		24.3571-1732.5	240322	TRW - Halter
			→	04/98→ 03/01; ☐		24.3344-1717.5	240341	TRW - Halter
			→	04/98→ 03/01; ☐		24.3344-1718.5	240342	TRW - Halter
			→	04/01→; ☐		24.3384-1783.5	241273	TRW - Halter
			→	04/01→; ☐		24.3384-1784.5	241274	TRW - Halter
2.0 16V	96	04/98→12/01	←	→ 06/99; ☐		24.3571-1731.5	240321	TRW - Halter
			←	→ 06/99; ☐		24.3571-1732.5	240322	TRW - Halter
			→	→ 03/01; ☐		24.3344-1717.5	240341	TRW - Halter
			→	→ 03/01; ☐		24.3344-1718.5	240342	TRW - Halter
			→	04/01→; ☐		24.3384-1783.5	241273	TRW - Halter
			→	04/01→; ☐		24.3384-1784.5	241274	TRW - Halter
2.0 16V	103	08/99→12/01	→	→ 03/01; ☐		24.3344-1717.5	240341	TRW - Halter
			→	→ 03/01; ☐		24.3344-1718.5	240342	TRW - Halter
			→	04/01→; ☐		24.3384-1783.5	241273	TRW - Halter
			→	04/01→; ☐		24.3384-1784.5	241274	TRW - Halter
Feder, Bremssattel								
2.0 16V	85 - 96	06/96→12/01	←	07/99→	2	11.8116-0274.1	390516	ATE
2.0 16V	103	08/99→12/01	←		2	11.8116-0274.1	390516	ATE
Führungshülzensatz, Bremssattel								
2.0 16V	85 - 96	06/96→12/01	←	07/99→		11.0101-5407.2	260011	ATE
2.0 16V	103	08/99→12/01	←			11.0101-5407.2	260011	ATE
Führungsbolzen, Bremssattel								
2.0 16V	85 - 96	06/96→12/01		07/99→	2	11.8171-0008.1	990049	ATE
2.0 16V	103	08/99→12/01			2	11.8171-0008.1	990049	ATE
 Bremsschlauch								
1.6 16V	66 - 73	04/98→12/01	←	☐		24.5267-0390.3	330932	L= 390
1.8 16V	84	08/99→12/01	←	☐		24.5267-0391.3	330974	L= 390
1.8 16V LPG	84	08/99→12/01	→	☐		24.5281-0580.3	331006	L= 580
2.0 16V	96 - 103	04/98→12/01	→	☐		24.5281-0585.3	331007	L= 585
2.0 TD	66	04/98→12/01						
2.0 16V	85	06/96→12/01	←	04/98→; ☐		24.5267-0390.3	330932	L= 390
			←	04/98→; ☐		24.5267-0391.3	330974	L= 390
			→	04/98→; ☐		24.5281-0580.3	331006	L= 580
			→	04/98→; ☐		24.5281-0585.3	331007	L= 585
NISSAN - PULSAR Schrägheck (C13) 10/14→								
 Bremssattel								
1.2 DIG-T 1.5 dCi 1.6 CVTC	85 81 86	10/14→ 10/14→ 08/12→	←	☐		24.3571-1807.5	241416	- Halter
			←	☐		24.3571-1808.5	241417	- Halter
			→	☐		24.3351-1701.5	240725	- Halter
			→	☐		24.3351-1702.5	240726	- Halter
			→	☐				
1.6 DIG-T	140	02/15→	→	☐		24.3351-1701.5	240725	- Halter
			→	☐		24.3351-1702.5	240726	- Halter
NISSAN - QASHQAI / QASHQAI +2 I (J10, NJ10, JJ10E) 11/06→04/14								
 Bremssattel								
1.5 dCi	76	08/08→01/10	←	für verkürzten Radstand; ☐		24.3601-1733.5	240840	- Halter
			←	für verkürzten Radstand; ☐		24.3601-1734.5	240841	- Halter
			→	für verkürzten Radstand; ☐		24.3351-1701.5	240725	- Halter
			→	für verkürzten Radstand; ☐		24.3351-1702.5	240726	- Halter
→								















	kw			 	! #		
NISSAN - QASHQAI / QASHQAI +2 I (J10, NJ10, JJ10E) 11/06→04/14							
 Bremssattel							
1.5 dCi	76	08/08→01/10	➡	für verlängerten Radstand; 		24.3431-1721.5 241425	- Halter
			➡	für verlängerten Radstand; 		24.3431-1722.5 241426	- Halter
1.5 dCi 1.6	78 81 - 84	11/06→11/13 02/07→12/13	⬅	für verkürzten Radstand; 		24.3601-1733.5 240840	- Halter
			⬅	für verkürzten Radstand; 		24.3601-1734.5 240841	- Halter
			➡	08/10→; für verkürzten Radstand; 		24.3351-1701.5 240725	- Halter
			➡	08/10→; für verkürzten Radstand; 		24.3351-1702.5 240726	- Halter
			➡	für verlängerten Radstand; 		24.3431-1721.5 241425	- Halter
			➡	für verlängerten Radstand; 		24.3431-1722.5 241426	- Halter
1.5 dCi	81	01/10→12/13	⬅	für verkürzten Radstand; 		24.3601-1733.5 240840	- Halter
			⬅	für verkürzten Radstand; → 08/13; 		24.3601-1734.5 240841	- Halter
			➡	08/10→; für verkürzten Radstand; 		24.3351-1701.5 240725	- Halter
			➡	08/10→; für verkürzten Radstand; 		24.3351-1702.5 240726	- Halter
			➡	für verlängerten Radstand; 		24.3431-1721.5 241425	- Halter
			➡	für verlängerten Radstand; 		24.3431-1722.5 241426	- Halter
1.6	86	11/10→12/13	⬅	für verlängerten Radstand; 		24.3451-1731.5 241431	- Halter
			⬅	für verlängerten Radstand; 		24.3451-1732.5 241432	- Halter
			⬅	für verkürzten Radstand; 		24.3601-1733.5 240840	- Halter
			⬅	für verkürzten Radstand; → 08/13; 		24.3601-1734.5 240841	- Halter
			➡	für verkürzten Radstand; 		24.3351-1701.5 240725	- Halter
			➡	für verkürzten Radstand; 		24.3351-1702.5 240726	- Halter
			➡	für verlängerten Radstand; 		24.3431-1721.5 241425	- Halter
			➡	für verlängerten Radstand; 		24.3431-1722.5 241426	- Halter
1.6 dCi 1.6 dCi All-wheel Drive 1.6 LPG	96 96 86	10/11→12/13 10/11→12/13 11/10→12/13	⬅	für verlängerten Radstand; 		24.3451-1731.5 241431	- Halter
			⬅	für verlängerten Radstand; 		24.3451-1732.5 241432	- Halter
			⬅	für verkürzten Radstand; 		24.3601-1733.5 240840	- Halter
			⬅	für verkürzten Radstand; 		24.3601-1734.5 240841	- Halter
			➡	für verkürzten Radstand; 		24.3351-1701.5 240725	- Halter
			➡	für verkürzten Radstand; 		24.3351-1702.5 240726	- Halter
			➡	für verlängerten Radstand; 		24.3431-1721.5 241425	- Halter
			➡	für verlängerten Radstand; 		24.3431-1722.5 241426	- Halter
2.0	102	02/07→12/13	⬅	für verlängerten Radstand; 		24.3451-1731.5 241431	- Halter
			⬅	für verlängerten Radstand; 		24.3451-1732.5 241432	- Halter
			⬅	für verkürzten Radstand; 		24.3601-1733.5 240840	- Halter
			⬅	für verkürzten Radstand; → 08/13; 		24.3601-1734.5 240841	- Halter
			➡	08/10→; für verkürzten Radstand; 		24.3351-1701.5 240725	- Halter
			➡	08/10→; für verkürzten Radstand; 		24.3351-1702.5 240726	- Halter
			➡			24.3431-1721.5 241425	- Halter
			➡			24.3431-1722.5 241426	- Halter
2.0	103	01/10→04/14	⬅			24.3451-1731.5 241431	- Halter
			⬅			24.3451-1732.5 241432	- Halter
			⬅	für verkürzten Radstand; → 08/13; 		24.3601-1734.5 240841	- Halter
			➡			24.3431-1721.5 241425	- Halter
			➡			24.3431-1722.5 241426	- Halter
2.0 2.0 All-wheel Drive 2.0 dCi 2.0 dCi All-wheel Drive	104 104 110 110	02/07→12/13 02/07→12/13 02/07→12/13 02/07→12/13	⬅	für verlängerten Radstand; 		24.3451-1731.5 241431	- Halter
			⬅	für verlängerten Radstand; 		24.3451-1732.5 241432	- Halter
			⬅	für verkürzten Radstand; 		24.3601-1733.5 240840	- Halter
			⬅	für verkürzten Radstand; 		24.3601-1734.5 240841	- Halter
			➡	08/10→; für verkürzten Radstand; 		24.3351-1701.5 240725	- Halter
			➡	08/10→; für verkürzten Radstand; 		24.3351-1702.5 240726	- Halter
			➡	für verlängerten Radstand; 		24.3431-1721.5 241425	- Halter
			➡	für verlängerten Radstand; 		24.3431-1722.5 241426	- Halter
2.0 All-wheel Drive →	102	02/07→12/13	⬅	für verlängerten Radstand; 		24.3451-1731.5 241431	- Halter















	kw					! #		
NISSAN - QASHQAI / QASHQAI +2 I (J10, NJ10, JJ10E) 11/06→04/14								
 Bremssattel								
2.0 All-wheel Drive	102	02/07→12/13	←	für verlängerten Radstand; ☐		24.3451-1732.5	241432	- Halter
			←	für verkürzten Radstand; ☐		24.3601-1733.5	240840	- Halter
			←	für verkürzten Radstand; ☐		24.3601-1734.5	240841	- Halter
			→	08/10→; für verkürzten Radstand; ☐		24.3351-1701.5	240725	- Halter
			→	08/10→; für verkürzten Radstand; ☐		24.3351-1702.5	240726	- Halter
2.0 All-wheel Drive	103	01/10→04/14	←	☐		24.3451-1731.5	241431	- Halter
			←	☐		24.3451-1732.5	241432	- Halter
			→	☐		24.3431-1721.5	241425	- Halter
			→	☐		24.3431-1722.5	241426	- Halter
 Bremsschlauch								
1.5 dCi	76 - 81	11/06→12/13	←	☐		24.5266-0600.3	331161	L= 600
1.6	81 - 86	02/07→12/13	←	☐		24.5266-0601.3	331162	L= 600
1.6 dCi	96	10/11→12/13	→	innen	2	24.5247-0190.3	331385	L= 190
1.6 dCi All-wheel Drive	96	10/11→12/13	→	☐ / am Bremssattel / außen		24.5292-0240.3	331225	L= 240
1.6 LPG	86	11/10→12/13	→	☐ / am Bremssattel / außen		24.5292-0241.3	331226	L= 240
2.0	102 - 104	02/07→12/13	→	☐ / am Bremssattel / außen				
2.0 All-wheel Drive	102 - 104	02/07→12/13	→	☐ / am Bremssattel / außen				
2.0 dCi	110	02/07→12/13	→	☐ / am Bremssattel / außen				
2.0 dCi All-wheel Drive	110	02/07→12/13	→	☐ / am Bremssattel / außen				
2.0	103	01/10→04/14	←	☐		24.5266-0600.3	331161	L= 600
2.0 All-wheel Drive	103	01/10→04/14	←	☐		24.5266-0601.3	331162	L= 600
			→	innen	2	24.5247-0190.3	331385	L= 190
			→	☐ / außen		24.5292-0240.3	331225	L= 240
			→	☐ / außen		24.5292-0241.3	331226	L= 240
NISSAN - QASHQAI / QASHQAI +2 I VAN (J10, JJ10E) 12/06→04/14								
 Bremssattel								
1.5 dCi	81	03/13→04/14	←	für verkürzten Radstand; ☐		24.3601-1733.5	240840	- Halter
			←	für verkürzten Radstand; → 08/13; ☐		24.3601-1734.5	240841	- Halter
			→	für verkürzten Radstand; ☐		24.3351-1701.5	240725	- Halter
			→	für verkürzten Radstand; ☐		24.3351-1702.5	240726	- Halter
			→	für verlängerten Radstand; ☐		24.3431-1721.5	241425	- Halter
			→	für verlängerten Radstand; ☐		24.3431-1722.5	241426	- Halter
1.6 CVTC 2.0	86 104	03/13→04/14	←	für verlängerten Radstand; ☐		24.3451-1731.5	241431	- Halter
			←	für verlängerten Radstand; ☐		24.3451-1732.5	241432	- Halter
			←	für verkürzten Radstand; ☐		24.3601-1733.5	240840	- Halter
			←	für verkürzten Radstand; → 08/13; ☐		24.3601-1734.5	240841	- Halter
			→	für verkürzten Radstand; ☐		24.3351-1701.5	240725	- Halter
			→	für verkürzten Radstand; ☐		24.3351-1702.5	240726	- Halter
			→	für verlängerten Radstand; ☐		24.3431-1721.5	241425	- Halter
			→	für verlängerten Radstand; ☐		24.3431-1722.5	241426	- Halter
1.6 dCi 1.6 dCi All-wheel Drive 2.0 All-wheel Drive 2.0 dCi All-wheel Drive	96 96 104 110	03/13→04/14	←	für verlängerten Radstand; ☐		24.3451-1731.5	241431	- Halter
			←	für verlängerten Radstand; ☐		24.3451-1732.5	241432	- Halter
			←	für verkürzten Radstand; ☐		24.3601-1733.5	240840	- Halter
			←	für verkürzten Radstand; ☐		24.3601-1734.5	240841	- Halter
			→	für verkürzten Radstand; ☐		24.3351-1701.5	240725	- Halter
			→	für verkürzten Radstand; ☐		24.3351-1702.5	240726	- Halter
			→	für verlängerten Radstand; ☐		24.3431-1721.5	241425	- Halter
			→	für verlängerten Radstand; ☐		24.3431-1722.5	241426	- Halter
 Bremsschlauch								
1.5 dCi	81	03/13→04/14	←	☐		24.5266-0600.3	331161	L= 600
1.6 CVTC	86	03/13→04/14	←	☐		24.5266-0601.3	331162	L= 600
1.6 dCi	96	03/13→04/14	←	☐		24.5266-0601.3	331162	L= 600
1.6 dCi All-wheel Drive	96	03/13→04/14	→	innen	2	24.5247-0190.3	331385	L= 190













	kw					! #		
NISSAN - QASHQAI / QASHQAI +2 I VAN (J10, JJ10E) 12/06→04/14								
 Bremsschlauch								
2.0	104	03/13→04/14	➡	☐	/ am Bremssattel / außen		24.5292-0240.3 331225	L= 240
2.0 All-wheel Drive	104	03/13→04/14	➡	☐	/ am Bremssattel / außen		24.5292-0241.3 331226	L= 240
2.0 dCi All-wheel Drive	110	03/13→04/14	➡	☐	/ am Bremssattel / außen		24.5292-0241.3 331226	L= 240
NISSAN - QASHQAI II SUV (J11, J11_) 11/13→								
 Bremssattel								
1.2 DIG-T	85	11/13→	←	☐			24.3571-1799.5 241385	- Halter
1.6 dCi	96	11/13→	←	☐			24.3571-1800.5 241386	- Halter
1.6 dCi ALL MODE 4x4-i	96	11/13→	➡	☐	02/14→; ☐		24.6236-7003.5 241559	TRW + EMot / - Halter + FSB
			➡	☐	02/14→; ☐		24.6236-7004.5 241560	TRW + EMot / - Halter + FSB
1.3 DIG-T	103 - 118	08/18→	←	☐			24.3571-1799.5 241385	- Halter
1.5 dCi	85	06/18→	←	☐			24.3571-1800.5 241386	- Halter
1.6 DIG-T	120	10/14→	➡	☐			24.6236-7003.5 241559	TRW + EMot / - Halter + FSB
1.7 dCi	110	01/19→	➡	☐			24.6236-7004.5 241560	TRW + EMot / - Halter + FSB
2.0	103 - 106	06/14→	➡	☐			24.6236-7004.5 241560	TRW + EMot / - Halter + FSB
2.0 ALL MODE 4x4-i	103 - 106	01/15→						
1.5 dCi	81	11/13→	←	☐			24.3571-1799.5 241385	- Halter
			←	☐			24.3571-1800.5 241386	- Halter
			←	☐	→ 01/14; für verkürzten Radstand; ☐		24.3601-1733.5 240840	- Halter
			←	☐	→ 01/14; für verkürzten Radstand; ☐		24.3601-1734.5 240841	- Halter
			➡	☐	→ 01/14; für verkürzten Radstand; ☐		24.3351-1701.5 240725	- Halter
			➡	☐	→ 01/14; für verkürzten Radstand; ☐		24.3351-1702.5 240726	- Halter
			➡	☐	→ 01/14; für verlängerten Radstand; ☐		24.3431-1721.5 241425	- Halter
			➡	☐	→ 01/14; für verlängerten Radstand; ☐		24.3431-1722.5 241426	- Halter
			➡	☐	02/14→; ☐		24.6236-7003.5 241559	TRW + EMot / - Halter + FSB
			➡	☐	02/14→; ☐		24.6236-7004.5 241560	TRW + EMot / - Halter + FSB
Bremsschlauch								
1.2 DIG-T	85	11/13→	←	☐	02/14→; ☐		24.5293-0625.3 331601	L= 625
1.6 dCi	96	11/13→	←	☐	02/14→; ☐		24.5293-0626.3 331602	L= 625
1.6 dCi ALL MODE 4x4-i	96	11/13→	➡	☐	innen	2	24.5201-0235.3 331600	L= 235
1.3 DIG-T	103 - 118	08/18→	←	☐			24.5293-0625.3 331601	L= 625
1.5 dCi	85	06/18→	←	☐			24.5293-0626.3 331602	L= 625
1.6 DIG-T	120	10/14→	➡	☐	innen	2	24.5201-0235.3 331600	L= 235
1.7 dCi	110	01/19→	➡	☐	innen	2	24.5201-0235.3 331600	L= 235
1.5 dCi	81	11/13→	←	☐	→ 01/14; ☐		24.5266-0600.3 331161	L= 600
			←	☐	→ 01/14; ☐		24.5266-0601.3 331162	L= 600
			←	☐	02/14→; ☐		24.5293-0625.3 331601	L= 625
			←	☐	02/14→; ☐		24.5293-0626.3 331602	L= 625
			➡	☐	innen	2	24.5201-0235.3 331600	L= 235
			➡	☐	→ 01/14; innen	2	24.5247-0190.3 331385	L= 190
			➡	☐	→ 01/14; ☐ / am Bremssattel / außen		24.5292-0240.3 331225	L= 240
			➡	☐	→ 01/14; ☐ / am Bremssattel / außen		24.5292-0241.3 331226	L= 240
1.7 dCi ALL MODE 4x4-i	110	01/19→	←	☐			24.5293-0625.3 331601	L= 625
2.0	103 - 106	06/14→	←	☐			24.5293-0626.3 331602	L= 625
2.0 ALL MODE 4x4-i	103 - 106	01/15→						
NISSAN - QASHQAI II VAN (J11_) 11/13→								
 Bremssattel								
1.5 dCi	81 - 85	05/15→	←	☐			24.3571-1799.5 241385	- Halter
			←	☐			24.3571-1800.5 241386	- Halter
			➡	☐			24.6236-7003.5 241559	TRW + EMot / - Halter + FSB
			➡	☐			24.6236-7004.5 241560	TRW + EMot / - Halter + FSB
Bremsschlauch								
1.5 dCi	81 - 85	05/15→	←	☐			24.5293-0625.3 331601	L= 625
➔								











	kw			 	! #		
NISSAN - QASHQAI II VAN (J11_) 11/13→							
 Bremsschlauch							
1.5 dCi	81 - 85	05/15→	←	<input type="checkbox"/>		24.5293-0626.3 331602	L= 625
			→	innen	2	24.5201-0235.3 331600	L= 235
NISSAN - ROGUE 01/07→12/15							
 Bremssattel							
2.5	124 - 127	01/07→12/13	←	<input type="checkbox"/>		24.3601-1733.5 240840	- Halter
2.5 AWD	124 - 127	01/07→12/13	←	<input type="checkbox"/>		24.3601-1734.5 240841	- Halter
 Bremsschlauch							
2.5	124 - 127	01/07→12/13	→	innen	2	24.5247-0191.3 331386	L= 190
2.5 AWD	124 - 127	01/07→12/13					
NISSAN - SENTRA VI (B16) 09/06→12/13							
 Bremssattel							
2.0	104	10/06→12/12	←	<input type="checkbox"/>		24.3571-1807.5 241416	- Halter
			←	<input type="checkbox"/>		24.3571-1808.5 241417	- Halter
NISSAN - SENTRA VII (B17) 08/12→							
 Bremssattel							
1.6	86	08/14→	←	<input type="checkbox"/>		24.3571-1807.5 241416	- Halter
1.8	96	08/12→	←	<input type="checkbox"/>		24.3571-1808.5 241417	- Halter
			→	<input type="checkbox"/>		24.3351-1701.5 240725	- Halter
			→	<input type="checkbox"/>		24.3351-1702.5 240726	- Halter
NISSAN - TERRANO II (R20) 10/92→09/07							
 Bremsschlauch							
2.4 4WD	85	05/96→01/02	←	09/00→; + ABS; <input type="checkbox"/>		24.5290-0410.3 331081	L= 410
2.7 TD 4WD	74	02/93→01/02	←	09/00→; + ABS; <input type="checkbox"/>		24.5290-0414.3 331175	L= 414
			→		2	24.5278-0467.3 331073	L= 467
2.4 4WD	87	05/96→09/07	←	09/00→ 11/05; + ABS; <input type="checkbox"/>		24.5290-0410.3 331081	L= 410
2.7 TDi 4WD	92	05/96→09/07	←	09/00→ 11/05; + ABS; <input type="checkbox"/>		24.5290-0414.3 331175	L= 414
			→	→ 11/05	2	24.5278-0467.3 331073	L= 467
3.0 Di 4WD	113	05/02→09/07	←	→ 04/06; + ABS; <input type="checkbox"/>		24.5290-0410.3 331081	L= 410
			←	→ 04/06; + ABS; <input type="checkbox"/>		24.5290-0414.3 331175	L= 414
			→	→ 04/06	2	24.5278-0467.3 331073	L= 467
NISSAN - TERRANO II Van (R20) 06/98→09/07							
 Bremsschlauch							
2.7 TDi 4WD	92	06/98→09/07	←	09/00→ 11/05; + ABS; <input type="checkbox"/>		24.5290-0410.3 331081	L= 410
			←	09/00→ 11/05; + ABS; <input type="checkbox"/>		24.5290-0414.3 331175	L= 414
			→	→ 11/05	2	24.5278-0467.3 331073	L= 467
3.0 Di 4WD	113	04/03→09/07	←	→ 04/06; + ABS; <input type="checkbox"/>		24.5290-0410.3 331081	L= 410
			←	→ 04/06; + ABS; <input type="checkbox"/>		24.5290-0414.3 331175	L= 414
			→	→ 04/06	2	24.5278-0467.3 331073	L= 467
NISSAN - TIIDA Schrägheck (C11) 05/04→12/14							
 Bremssattel							
1.5	80	05/04→08/12	→	→ 04/11; <input type="checkbox"/>		24.3351-1701.5 240725	- Halter
1.5 dCi	78	09/07→12/11	→	→ 04/11; <input type="checkbox"/>		24.3351-1702.5 240726	- Halter
1.6	81	09/07→12/11	→	→ 04/11; <input type="checkbox"/>			
1.8	78 - 93	09/04→12/11					
1.5 dCi	76	03/07→06/13	→	<input type="checkbox"/>		24.3351-1701.5 240725	- Halter
			→	<input type="checkbox"/>		24.3351-1702.5 240726	- Halter













	kw			 	! #		
NISSAN - TIIDA Schrägheck (C12) 08/10→							
 Bremssattel							
1.6	85 - 140	08/12→	←	☐		24.3571-1807.5 241416	- Halter
1.6 CVTC	80	01/14→	←	☐		24.3571-1808.5 241417	- Halter
1.8	96	08/12→	→	☐		24.3351-1701.5 240725	- Halter
			→	☐		24.3351-1702.5 240726	- Halter
NISSAN - TIIDA Stufenheck (SC11) 05/04→02/14							
 Bremssattel							
1.5 dCi	76 - 78	01/07→12/12	→	→ 04/11; ☐		24.3351-1701.5 240725	- Halter
1.6	81	09/07→12/12	→	→ 04/11; ☐		24.3351-1702.5 240726	- Halter
1.8	93	09/07→12/12					
1.8	78	01/07→06/11	→	☐		24.3351-1701.5 240725	- Halter
			→	☐		24.3351-1702.5 240726	- Halter
NISSAN - X-TRAIL I (T30) 01/01→12/13							
 Bremssattel							
2.0	103 - 110	07/01→01/13	→	☐		24.3351-1709.5 241451	- Halter
2.0 4x4	103 - 206	06/01→01/13	→	☐		24.3351-1710.5 241452	- Halter
2.2 dCi	100	12/03→01/13					
2.2 DCi	84	10/04→01/13					
2.2 dCi 4x4	100	06/01→12/08					
2.2 DCi FWD	84	06/01→09/04					
2.2 Di 4x4	84	07/01→10/05					
2.5 4x4	121 - 134	09/01→01/13					
 Bremsschlauch							
2.0	103 - 110	07/01→01/13	←	☐		24.5290-0502.3 331164	L= 502
2.0 4x4	103 - 206	06/01→01/13	←	☐		24.5290-0505.3 331083	L= 505
2.2 dCi	100	12/03→01/13	→	☐		24.5290-0485.3 331082	L= 485
2.2 DCi	84	10/04→01/13	→	☐		24.5290-0486.3 331178	L= 485
2.2 dCi 4x4	100	06/01→12/08					
2.2 DCi FWD	84	06/01→09/04					
2.2 Di 4x4	84	07/01→10/05					
2.5 4x4	121 - 134	09/01→01/13					
NISSAN - X-TRAIL II (T31) 03/07→12/18							
 Bremssattel							
2.0	102	06/08→02/14	←	☐		24.3601-1733.5 240840	- Halter
2.0 4x4	101 - 104	06/07→11/13	←	☐		24.3601-1734.5 240841	- Halter
2.0 dCi	110	06/07→11/13					
2.0 dCi 4x4	110 - 130	06/07→11/13					
2.0 FWD	103 - 104	03/07→11/13					
2.5 4x4	124 - 132	06/07→07/14					
 Bremsschlauch							
2.0	102	06/08→02/14	→	innen	2	24.5247-0191.3 331386	L= 190
2.0 4x4	101 - 104	06/07→11/13					
2.0 dCi	110	06/07→11/13					
2.0 dCi 4x4	110 - 130	06/07→11/13					
2.0 FWD	103 - 104	03/07→11/13					
2.5 4x4	124 - 132	06/07→07/14					
NISSAN - X-TRAIL VAN (T31) 03/07→02/14							
 Bremssattel							
dCi	110	01/11→02/14	←	☐		24.3601-1733.5 240840	- Halter
dCi 4x4	110 - 127	01/13→02/14	←	☐		24.3601-1734.5 240841	- Halter
→							

	kw					! #		
NISSAN - X-TRAIL VAN (T31) 03/07→02/14								
 Bremsschlauch								
dCi dCi 4x4	110 110 - 127	01/11→02/14 01/13→02/14	➔	innen		2	24.5247-0191.3 331386	L= 190
OPEL - ADAM (M13) 10/12→02/19								
 Bremssattel								
1.0 1.4 LPG 1.4 S	66 - 85 64 110	07/14→11/18 07/13→11/18 11/14→01/19	⬅	für Bremsscheibendurchmesser [mm]: 257; ☐			24.3541-1769.5 240601	BOS - Halter
			⬅	für Bremsscheibendurchmesser [mm]: 257; ☐			24.3541-1770.5 240602	BOS - Halter
			⬅	für Bremsscheibendurchmesser [mm]: 284; ☐			24.3541-9005.5 241495	ATE - Halter
			⬅	für Bremsscheibendurchmesser [mm]: 284; ☐			24.3541-9006.5 241496	ATE - Halter
			⬅	für Bremsscheibendurchmesser [mm]: 308; für Fahrzeuge ohne Sportpaket; ☐			24.3571-9823.5 240499	ATE - Halter
			⬅	für Bremsscheibendurchmesser [mm]: 308; für Fahrzeuge ohne Sportpaket; ☐			24.3571-9824.5 240500	ATE - Halter
			➔	für Fahrzeuge ohne Sportpaket; ☐			24.3364-1713.5 241251	TRW - Halter ALU
			➔	für Fahrzeuge ohne Sportpaket; ☐			24.3364-1714.5 241252	TRW - Halter ALU
1.2 1.4	51 64 - 74	10/12→02/19 10/12→02/19	⬅	01/13→; für Bremsscheibendurchmesser [mm]: 257; ☐			24.3541-1769.5 240601	BOS - Halter
			⬅	01/13→; für Bremsscheibendurchmesser [mm]: 257; ☐			24.3541-1770.5 240602	BOS - Halter
			⬅	für Bremsscheibendurchmesser [mm]: 284; ☐			24.3541-9005.5 241495	ATE - Halter
			⬅	für Bremsscheibendurchmesser [mm]: 284; ☐			24.3541-9006.5 241496	ATE - Halter
			⬅	01/13→; für Bremsscheibendurchmesser [mm]: 308; für Fahrzeuge ohne Sport- paket; ☐			24.3571-9823.5 240499	ATE - Halter
			⬅	01/13→; für Bremsscheibendurchmesser [mm]: 308; für Fahrzeuge ohne Sport- paket; ☐			24.3571-9824.5 240500	ATE - Halter
			➔	01/13→; für Fahrzeuge ohne Sportpaket; ☐			24.3364-1713.5 241251	TRW - Halter ALU
			➔	01/13→; für Fahrzeuge ohne Sportpaket; ☐			24.3364-1714.5 241252	TRW - Halter ALU
 Bremsschlauch								
1.0 1.4 LPG 1.4 S	66 - 85 64 110	07/14→11/18 07/13→11/18 11/14→01/19	⬅			2	24.5103-0405.3 331647	L= 425
			➔	Scheibenbremse; am Bremssattel		2	24.5112-0142.3 331016	L= 142
			➔	Scheibenbremse		2	24.5204-0351.3 331661	L= 370
			➔	Trommelbremse		2	24.5204-0351.3 331661	L= 370
1.2 1.4	51 64 - 74	10/12→02/19 10/12→02/19	⬅			2	24.5103-0405.3 331647	L= 425
			➔	01/13→; Scheibenbremse; am Brems- sattel		2	24.5112-0142.3 331016	L= 142
			➔	Scheibenbremse		2	24.5204-0351.3 331661	L= 370
			➔	Trommelbremse		2	24.5204-0351.3 331661	L= 370
OPEL - AGILA (A) (H00) 09/00→12/07								
 Bremssattel								
1.0 1.0 12V 1.2 16V 1.2 16V Twinport 1.3 CDTI	44 43 55 59 51	08/03→12/07 09/00→12/07 09/00→12/07 07/04→12/07 08/03→12/07	⬅	→ 3G002367; ☐			24.3481-1757.5 240325	TRW - Halter
			⬅	→ 3G002367; ☐			24.3481-1758.5 240326	BOS - Halter
			⬅	3G002368→; → 07/07; ☐			24.3481-1777.5 240451	- Halter
			⬅	3G002368→; → 07/07; ☐			24.3481-1778.5 240452	- Halter
 Bremsschlauch								
1.0 1.0 12V 1.2 16V 1.2 16V Twinport 1.3 CDTI	44 43 55 59 51	08/03→12/07 09/00→12/07 09/00→12/07 07/04→12/07 08/03→12/07	⬅	→ 07/07		2	24.5291-0430.3 331084	L= 430
			➔	→ 07/07		2	24.5247-0280.3 330700	L= 280



	kW					! #			
OPEL - AGILA (B) (H08) 04/08→10/14									
 Bremssattel									
1.0	48	04/08→07/14	←	☐			24.3541-1821.5	241197	TRW - Halter
1.0 LPG	50	01/10→06/11	←	☐			24.3541-1822.5	241198	TRW - Halter
1.2	63	04/08→10/14							
1.2 LPG	69								
1.3 CDTI	63	04/08→10/10							
	55	04/08→04/10							
 Bremsschlauch									
1.0	48	04/08→07/14	←			2	24.5296-0510.3	331582	L= 510
1.0 LPG	50	01/10→06/11	→	☐			24.5279-0300.3	331135	L= 300
1.2	63	04/08→10/12	→	☐			24.5279-0305.3	330946	L= 305
1.2 LPG	63	04/08→10/10							
1.3 CDTI	55	04/08→04/10							
1.2	69	04/10→10/14	←		11/10→	2	24.5296-0510.3	331582	L= 510
			→		11/10→; ☐		24.5279-0300.3	331135	L= 300
			→		11/10→; ☐		24.5279-0305.3	330946	L= 305
OPEL - AMPERA (R12) 11/11→03/15									
 Bremssattel									
EV 150	111	11/11→03/15	←	☐			24.3601-2601.5	241044	ATE - Halter
			←	☐			24.3601-2602.5	241045	ATE - Halter
			→		+ eFSB; ☐		24.3382-7001.5	241060	ATE - Halter
			→		+ eFSB; ☐		24.3382-7002.5	241061	ATE - Halter
Halter, Bremssattel									
EV 150	111	11/11→03/15	→				11.8170-1106.1	260113	ATE
Zubehörsatz, Bremssattel									
EV 150	111	11/11→03/15	←		08.2012→		11.0103-0002.2	250157	ATE
			→				11.0103-0001.2	250156	ATE
 Bremsschlauch									
EV 150	111	11/11→03/15	←			2	24.5176-0400.3	331492	L= 400
OPEL - ASTRA F Cabriolet (T92) 03/93→03/01									
 Bremssattel									
1.4 i 16V	66	01/96→03/01	←		→ 09/98; Schaltgetriebe; nicht für Fahrzeuge mit verstärkter Bremse; ☐		24.3481-1733.5	240213	ATE - Halter
1.4 Si	60	05/93→03/01	←		→ 09/98; Schaltgetriebe; nicht für Fahrzeuge mit verstärkter Bremse; ☐		24.3481-1734.5	240214	ATE - Halter
			←		→ 09/98; Automatikgetriebe; nicht für Fahrzeuge mit verstärkter Bremse; ☐		24.3481-9871.5	240677	ATE - Halter
			←		☐		24.3481-9871.5	240677	ATE - Halter
			←		→ 09/98; für Fahrzeuge mit verstärkter Bremse; ☐		24.3521-1701.5	240001	ATE - Halter
			←		→ 09/98; für Fahrzeuge mit verstärkter Bremse; ☐		24.3521-1702.5	240002	ATE - Halter
1.6 i	55	01/96→03/01	←	☐			24.3481-9871.5	240677	ATE - Halter
			←		→ 09/98; ☐		24.3521-1701.5	240001	ATE - Halter
			←		→ 09/98; ☐		24.3521-1702.5	240002	ATE - Halter
1.8 i 16V	85	11/94→03/01	←	☐			24.3521-1701.5	240001	ATE - Halter
			←		→ 09/98; ☐		24.3521-1701.5	240001	ATE - Halter
			←		☐		24.3521-1702.5	240002	ATE - Halter
			←		→ 09/98; ☐		24.3521-1702.5	240002	ATE - Halter
Feder, Bremssattel									
1.4 i 16V	66	01/96→03/01			→ 09/98; für Fahrzeuge mit verstärkter Bremse	2	11.8116-0097.1	390590	ATE
1.4 Si	60	05/93→03/01	←			2	11.8116-0129.1	390591	ATE
			←		→ 09/98; Automatikgetriebe; nicht für Fahrzeuge mit verstärkter Bremse	2	11.8116-0129.1	390591	ATE
			←		→ 09/98; Schaltgetriebe; nicht für Fahrzeuge mit verstärkter Bremse	2	11.8116-0129.1	390591	ATE
→									

	kw					! #		
OPEL - ASTRA F Cabriolet (T92) 03/93→03/01								
Feder, Bremssattel								
1.6 i	55	01/96→03/01		→ 09/98		2	11.8116-0097.1 390590	ATE
			←			2	11.8116-0129.1 390591	ATE
1.8 i 16V	85	11/94→03/01		→ 09/98		2	11.8116-0097.1 390590	ATE
						2	11.8116-0097.1 390590	ATE
Führungshülzensatz, Bremssattel								
1.4 i 16V 1.4 Si	66 60	01/96→03/01 05/93→03/01	←	→ 09/98; Automatikgetriebe; nicht für Fahrzeuge mit verstärkter Bremse		2	11.0101-5407.2 260011	ATE
			←			2	11.0101-5407.2 260011	ATE
			←	→ 09/98; für Fahrzeuge mit verstärkter Bremse		2	11.0101-5407.2 260011	ATE
			←	→ 09/98; Schaltgetriebe; nicht für Fahrzeuge mit verstärkter Bremse		2	11.0101-5407.2 260011	ATE
1.6 i 1.8 i 16V	55 85	01/96→03/01 11/94→03/01	←			2	11.0101-5407.2 260011	ATE
			←	→ 09/98		2	11.0101-5407.2 260011	ATE
Führungsbolzen, Bremssattel								
1.4 i 16V 1.4 Si	66 60	01/96→03/01 05/93→03/01		→ 09/98; für Fahrzeuge mit verstärkter Bremse		2	11.8171-0008.1 990049	ATE
			←			2	11.8171-0008.1 990049	ATE
			←	→ 09/98; Schaltgetriebe; nicht für Fahrzeuge mit verstärkter Bremse		2	11.8171-0008.1 990049	ATE
			←	→ 09/98; Automatikgetriebe; nicht für Fahrzeuge mit verstärkter Bremse		2	11.8171-0008.1 990049	ATE
1.6 i	55	01/96→03/01		→ 09/98		2	11.8171-0008.1 990049	ATE
			←			2	11.8171-0008.1 990049	ATE
1.8 i 16V	85	11/94→03/01		→ 09/98		2	11.8171-0008.1 990049	ATE
						2	11.8171-0008.1 990049	ATE
 Bremsschlauch								
1.4 i 16V 1.4 Si 1.6 i	66 60 55	01/96→03/01 05/93→03/01 01/96→03/01	←	→ 09/98		2	24.5298-0322.3 331314	L= 322
1.8 i 16V	85	11/94→03/01	←	→ 09/98		2	24.5298-0322.3 331314	L= 322
			→	→ 09/98		2	24.5117-0195.3 330565	L= 198
OPEL - ASTRA F CLASSIC Caravan (T92) 01/98→01/05								
 Bremssattel								
1.4 i	44	01/98→01/05	←	☐			24.3481-1733.5 240213	ATE - Halter
			←	☐			24.3481-1734.5 240214	ATE - Halter
1.6 i	55	01/98→01/05	←	☐			24.3481-9871.5 240677	ATE - Halter
1.6 i 16V	74	01/98→01/05	←	☐			24.3521-1701.5 240001	ATE - Halter
			←	☐			24.3521-1702.5 240002	ATE - Halter
Feder, Bremssattel								
1.4 i 1.6 i	44 55	01/98→01/05 01/98→01/05				2	11.8116-0129.1 390591	ATE
1.6 i 16V	74	01/98→01/05				2	11.8116-0097.1 390590	ATE
Führungshülzensatz, Bremssattel								
1.4 i 1.6 i 1.6 i 16V	44 55 74	01/98→01/05 01/98→01/05 01/98→01/05	←				11.0101-5407.2 260011	ATE
Führungsbolzen, Bremssattel								
1.4 i 1.6 i 1.6 i 16V	44 55 74	01/98→01/05 01/98→01/05 01/98→01/05				2	11.8171-0008.1 990049	ATE
 Bremsschlauch								
1.4 i 1.6 i	44 55	01/98→01/05 01/98→01/05	←			2	24.5298-0322.3 331314	L= 322
1.6 i 16V	74	01/98→01/05	→			2	24.5233-0200.3 330425	L= 198
OPEL - ASTRA F CLASSIC CC (T92) 01/98→08/02								
 Bremssattel								
1.4 i	44	01/98→08/02	←	☐			24.3481-1733.5 240213	ATE - Halter
→								

	kw			 	! #		
OPEL - ASTRA F CLASSIC CC (T92) 01/98→08/02							
 Bremssattel							
1.4 i	44	01/98→08/02	←	<input type="checkbox"/>		24.3481-1734.5 240214	ATE - Halter
1.6 i	55	01/98→08/02	←	<input type="checkbox"/>		24.3481-9871.5 240677	ATE - Halter
1.6 i 16V	74	01/98→08/02	←	<input type="checkbox"/>		24.3521-1701.5 240001	ATE - Halter
			←	<input type="checkbox"/>		24.3521-1702.5 240002	ATE - Halter
Feder, Bremssattel							
1.4 i	44	01/98→08/02			2	11.8116-0129.1 390591	ATE
1.6 i	55	01/98→08/02					
1.6 i 16V	74	01/98→08/02			2	11.8116-0097.1 390590	ATE
Führungshülzensatz, Bremssattel							
1.4 i	44	01/98→08/02	←			11.0101-5407.2 260011	ATE
1.6 i	55	01/98→08/02					
1.6 i 16V	74	01/98→08/02					
Führungsbolzen, Bremssattel							
1.4 i	44	01/98→08/02			2	11.8171-0008.1 990049	ATE
1.6 i	55	01/98→08/02					
1.6 i 16V	74	01/98→08/02					
 Bremsschlauch							
1.4 i	44	01/98→08/02	←		2	24.5298-0322.3 331314	L= 322
1.6 i	55	01/98→08/02					
1.6 i 16V	74	01/98→08/02	→		2	24.5117-0195.3 330565	L= 198
OPEL - ASTRA F CLASSIC Stufenheck (T92) 01/98→08/02							
 Bremssattel							
1.4 i	44	01/98→08/02	←	<input type="checkbox"/>		24.3481-1733.5 240213	ATE - Halter
			←	<input type="checkbox"/>		24.3481-1734.5 240214	ATE - Halter
1.6 i	55	01/98→08/02	←	<input type="checkbox"/>		24.3481-9871.5 240677	ATE - Halter
1.6 i 16V	74	01/98→08/02	←	<input type="checkbox"/>		24.3521-1701.5 240001	ATE - Halter
			←	<input type="checkbox"/>		24.3521-1702.5 240002	ATE - Halter
Feder, Bremssattel							
1.4 i	44	01/98→08/02			2	11.8116-0129.1 390591	ATE
1.6 i	55	01/98→08/02					
1.6 i 16V	74	01/98→08/02			2	11.8116-0097.1 390590	ATE
Führungshülzensatz, Bremssattel							
1.4 i	44	01/98→08/02	←			11.0101-5407.2 260011	ATE
1.6 i	55	01/98→08/02					
1.6 i 16V	74	01/98→08/02					
Führungsbolzen, Bremssattel							
1.4 i	44	01/98→08/02			2	11.8171-0008.1 990049	ATE
1.6 i	55	01/98→08/02					
1.6 i 16V	74	01/98→08/02					
 Bremsschlauch							
1.4 i	44	01/98→08/02	←		2	24.5298-0322.3 331314	L= 322
1.6 i	55	01/98→08/02					
1.6 i 16V	74	01/98→08/02	→		2	24.5117-0195.3 330565	L= 198
OPEL - ASTRA G Cabriolet (T98) 03/01→10/05							
 Bremssattel							
1.6	76	01/03→10/05	←	<input type="checkbox"/>		24.3521-7001.5 240481	ATE - Halter
			←	<input type="checkbox"/>		24.3521-7002.5 240482	ATE - Halter
			→	<input type="checkbox"/>		24.3367-1713.5 240900	TRW - Halter
			→	<input type="checkbox"/>		24.3367-1714.5 240901	TRW - Halter
1.6 16V	74	03/01→10/05	←	<input type="checkbox"/>		24.3521-7001.5 240481	ATE - Halter
			←	<input type="checkbox"/>		24.3521-7002.5 240482	ATE - Halter
			→	07/01→; <input type="checkbox"/>		24.3367-1713.5 240900	TRW - Halter
			→	07/01→; <input type="checkbox"/>		24.3367-1714.5 240901	TRW - Halter
1.8 16V	92	03/01→10/05	←	- ABS; <input type="checkbox"/>		24.3521-7001.5 240481	ATE - Halter
			←	- ABS; <input type="checkbox"/>		24.3521-7002.5 240482	ATE - Halter
→							

OPEL - ASTRA G Cabriolet (T98) 03/01→10/05

Bremssattel

1.8 16V	92	03/01→10/05	← + ABS; <input type="checkbox"/>	24.3571-9823.5	240499	ATE - Halter
			← + ABS; <input type="checkbox"/>	24.3571-9824.5	240500	ATE - Halter
			→ 07/01→; <input type="checkbox"/>	24.3384-1753.5	240824	TRW - Halter
			→ 07/01→; <input type="checkbox"/>	24.3384-1754.5	240825	TRW - Halter
2.0 16V Turbo 2.0 OPC 2.2 DTI	147	11/02→10/05	← <input type="checkbox"/>	24.3571-9823.5	240499	ATE - Halter
	141	03/02→10/05	← <input type="checkbox"/>	24.3571-9824.5	240500	ATE - Halter
	92	09/02→10/05	→ <input type="checkbox"/>	24.3384-1753.5	240824	TRW - Halter
2.2 16V	108	03/01→10/05	← <input type="checkbox"/>	24.3571-9823.5	240499	ATE - Halter
			← <input type="checkbox"/>	24.3571-9824.5	240500	ATE - Halter
			→ 07/01→; <input type="checkbox"/>	24.3384-1753.5	240824	TRW - Halter
			→ 07/01→; <input type="checkbox"/>	24.3384-1754.5	240825	TRW - Halter

Feder, Bremssattel

1.6	76	01/03→10/05		2	11.8116-0292.1	390521	ATE
1.6 16V	74	03/01→10/05					
1.8 16V	92	03/01→10/05	- ABS	2	11.8116-0292.1	390521	ATE
			← + ABS	2	11.8116-0292.1	390521	ATE
2.0 16V Turbo 2.0 OPC 2.2 16V 2.2 DTI	147	11/02→10/05	←	2	11.8116-0292.1	390521	ATE
	141	03/02→10/05					
	108	03/01→10/05					
	92	09/02→10/05					

Führungshülzensatz, Bremssattel

1.6	76	01/03→10/05	←		11.0101-5407.2	260011	ATE
1.6 16V	74	03/01→10/05					
1.8 16V	92	03/01→10/05					
2.0 16V Turbo	147	11/02→10/05					
2.0 OPC	141	03/02→10/05					
2.2 16V	108	03/01→10/05					
2.2 DTI	92	09/02→10/05					

Führungsbolzen, Bremssattel

1.6	76	01/03→10/05	←	2	11.8171-0008.1	990049	ATE
1.6 16V	74	03/01→10/05					
1.8 16V	92	03/01→10/05					
2.2 16V	108	03/01→10/05					
2.2 DTI	92	09/02→10/05					
2.0 16V Turbo	147	11/02→10/05		2	11.8171-0008.1	990049	ATE
2.0 OPC	141	03/02→10/05					

























































Bremsschlauch







1.6	76	01/03→10/05	←	2	24.5241-0396.3	331380	L= 398
1.6 16V	74	03/01→10/05					
1.8 16V	92	03/01→10/05	→ 32000001→; <input type="checkbox"/>		24.5157-0218.3	331095	L= 219 L2= 185 mit Rohrleitung
			→ 32000001→; <input type="checkbox"/>		24.5157-0219.3	331096	L= 219 L2= 185 mit Rohrleitung
2.0 16V Turbo	147	11/02→10/05					
2.0 OPC	141	03/02→10/05					
2.2 16V	108	03/01→10/05	→ 22999999	2	24.5241-0200.3	330620	L= 200
2.2 DTI	92	09/02→10/05					







OPEL - ASTRA G Caravan (T98) 02/98→07/05



































Bremssattel

























































1.2 16V	48	02/98→09/00	← 22000001→; <input type="checkbox"/>	24.3521-7001.5	240481	ATE - Halter
			← 22000001→; <input type="checkbox"/>	24.3521-7002.5	240482	ATE - Halter
1.2 16V	55	09/00→07/04	← 22000001→; <input type="checkbox"/>	24.3521-7001.5	240481	ATE - Halter
			← 22000001→; <input type="checkbox"/>	24.3521-7002.5	240482	ATE - Halter
			→ 07/01→ 07/03; <input type="checkbox"/>	24.3344-1713.5	240812	TRW - Halter
			→ 07/01→ 07/03; <input type="checkbox"/>	24.3344-1714.5	240813	TRW - Halter
			→ 08/03→; <input type="checkbox"/>	24.3347-1711.5	240699	TRW - Halter
			→ 08/03→; <input type="checkbox"/>	24.3347-1712.5	240700	TRW - Halter
1.4 16V 1.4 LPG 1.7 DTI 16V	66	06/98→07/04	← <input type="checkbox"/>	24.3521-7001.5	240481	ATE - Halter
			← <input type="checkbox"/>	24.3521-7002.5	240482	ATE - Halter
			→ 07/01→ 07/03; <input type="checkbox"/>	24.3344-1713.5	240812	TRW - Halter
			→ 07/01→ 07/03; <input type="checkbox"/>	24.3344-1714.5	240813	TRW - Halter
			→ 08/03→; <input type="checkbox"/>	24.3347-1711.5	240699	TRW - Halter

	kw			 	! #		
OPEL - ASTRA G Caravan (T98) 02/98→07/05							
 Bremssattel							
1.4 16V 1.4 LPG 1.7 DTI 16V	66 66 55	06/98→07/04 03/98→07/04 02/00→07/04	➡	08/03→; 		24.3347-1712.5 240700	TRW - Halter
1.6	55	02/98→09/00	←	04/98→; 		24.3521-7001.5 240481	ATE - Halter
			←	04/98→; 		24.3521-7002.5 240482	ATE - Halter
			➡			24.3344-1713.5 240812	TRW - Halter
			➡			24.3344-1714.5 240813	TRW - Halter
1.6	62	09/00→07/04	←			24.3521-7001.5 240481	ATE - Halter
			←			24.3521-7002.5 240482	ATE - Halter
			➡	07/01→ 07/03; 		24.3344-1713.5 240812	TRW - Halter
			➡	07/01→ 07/03; 		24.3344-1714.5 240813	TRW - Halter
			➡	08/03→; für Fahrzeuge ohne Sportfahrwerk; 		24.3347-1711.5 240699	TRW - Halter
			➡	08/03→; für Fahrzeuge ohne Sportfahrwerk; 		24.3347-1712.5 240700	TRW - Halter
			➡	08/03→; für Fahrzeuge mit Sportfahrwerk; 		24.3367-1707.5 240898	TRW - Halter
			➡	08/03→; für Fahrzeuge mit Sportfahrwerk; 		24.3367-1708.5 240899	TRW - Halter
1.6 1.6 LPG	76 74 - 76	12/02→05/04 03/98→07/04	←			24.3521-7001.5 240481	ATE - Halter
			←			24.3521-7002.5 240482	ATE - Halter
			➡	→ 07/03; 		24.3344-1713.5 240812	TRW - Halter
			➡	→ 07/03; 		24.3344-1714.5 240813	TRW - Halter
			➡	08/03→; für Fahrzeuge ohne Sportfahrwerk; 		24.3347-1711.5 240699	TRW - Halter
			➡	08/03→; für Fahrzeuge ohne Sportfahrwerk; 		24.3347-1712.5 240700	TRW - Halter
			➡	08/03→; für Fahrzeuge mit Sportfahrwerk; 		24.3367-1707.5 240898	TRW - Halter
			➡	08/03→; für Fahrzeuge mit Sportfahrwerk; 		24.3367-1708.5 240899	TRW - Halter
1.6 16V	74	02/98→07/04	←	04/98→; 		24.3521-7001.5 240481	ATE - Halter
			←	04/98→; 		24.3521-7002.5 240482	ATE - Halter
			➡	07/01→ 07/03; 		24.3344-1713.5 240812	TRW - Halter
			➡	07/01→ 07/03; 		24.3344-1714.5 240813	TRW - Halter
			➡	08/03→; 		24.3347-1711.5 240699	TRW - Halter
			➡	08/03→; 		24.3347-1712.5 240700	TRW - Halter
1.6 CNG	71	03/03→07/04	←			24.3571-9823.5 240499	ATE - Halter
			←			24.3571-9824.5 240500	ATE - Halter
			➡	→ 07/03; 		24.3344-1713.5 240812	TRW - Halter
			➡	→ 07/03; 		24.3344-1714.5 240813	TRW - Halter
			➡	08/03→; 		24.3347-1711.5 240699	TRW - Halter
			➡	08/03→; 		24.3347-1712.5 240700	TRW - Halter
			➡			24.3384-1753.5 240824	TRW - Halter
			➡			24.3384-1754.5 240825	TRW - Halter
1.7 CDTI	59	04/03→05/04	←			24.3521-7001.5 240481	ATE - Halter
			←			24.3521-7002.5 240482	ATE - Halter
			➡	→ 07/03; 		24.3344-1713.5 240812	TRW - Halter
			➡	→ 07/03; 		24.3344-1714.5 240813	TRW - Halter
			➡	08/03→; 		24.3347-1711.5 240699	TRW - Halter
			➡	08/03→; 		24.3347-1712.5 240700	TRW - Halter
1.7 TD	50	02/98→08/00	←	04/98→; 		24.3521-7001.5 240481	ATE - Halter
			←	04/98→; 		24.3521-7002.5 240482	ATE - Halter
1.8 16V	85	02/98→09/00	←	04/98→; - ABS; 		24.3521-7001.5 240481	ATE - Halter
			←	04/98→; - ABS; 		24.3521-7002.5 240482	ATE - Halter
			←	04/98→; + ABS; 		24.3571-9823.5 240499	ATE - Halter
			←	04/98→; + ABS; 		24.3571-9824.5 240500	ATE - Halter
			➡			24.3344-1713.5 240812	TRW - Halter
→							





















































	kw			 	! #		
OPEL - ASTRA G Caravan (T98) 02/98→07/05							
Bremssattel							
1.8 16V	85	02/98→09/00	➔	☐		24.3344-1714.5 240813	TRW - Halter
1.8 16V	92	09/00→07/04	←	- ABS; ☐		24.3521-7001.5 240481	ATE - Halter
			←	- ABS; ☐		24.3521-7002.5 240482	ATE - Halter
			←	+ ABS; ☐		24.3571-9823.5 240499	ATE - Halter
			←	+ ABS; ☐		24.3571-9824.5 240500	ATE - Halter
			➔	07/01→ 07/03; ☐		24.3344-1713.5 240812	TRW - Halter
			➔	07/01→ 07/03; ☐		24.3344-1714.5 240813	TRW - Halter
			➔	08/03→; ☐		24.3347-1711.5 240699	TRW - Halter
			➔	08/03→; ☐		24.3347-1712.5 240700	TRW - Halter
2.0 16V	100	02/98→07/04	←	04/98→; ☐		24.3571-9823.5 240499	ATE - Halter
			←	04/98→; ☐		24.3571-9824.5 240500	ATE - Halter
			➔	07/01→ 07/03; ☐		24.3344-1713.5 240812	TRW - Halter
			➔	07/01→ 07/03; ☐		24.3344-1714.5 240813	TRW - Halter
			➔	08/03→; ☐		24.3347-1711.5 240699	TRW - Halter
			➔	08/03→; ☐		24.3347-1712.5 240700	TRW - Halter
2.0 DI	60	02/98→07/04	←	04/98→; - ABS; ☐		24.3521-7001.5 240481	ATE - Halter
			←	04/98→; - ABS; ☐		24.3521-7002.5 240482	ATE - Halter
			←	04/98→; + ABS; ☐		24.3571-9823.5 240499	ATE - Halter
			←	04/98→; + ABS; ☐		24.3571-9824.5 240500	ATE - Halter
			➔	07/01→ 07/03; ☐		24.3344-1713.5 240812	TRW - Halter
			➔	07/01→ 07/03; ☐		24.3344-1714.5 240813	TRW - Halter
			➔	08/03→; ☐		24.3347-1711.5 240699	TRW - Halter
			➔	08/03→; ☐		24.3347-1712.5 240700	TRW - Halter
2.0 DTI 16V 2.2 16V	74 108	08/99→07/04 03/01→07/04	←	☐		24.3571-9823.5 240499	ATE - Halter
			←	☐		24.3571-9824.5 240500	ATE - Halter
			➔	07/01→; ☐		24.3367-1713.5 240900	TRW - Halter
			➔	07/01→; ☐		24.3367-1714.5 240901	TRW - Halter
2.0 OPC	141 - 147	09/02→07/04	←	☐		24.3571-9823.5 240499	ATE - Halter
			←	☐		24.3571-9824.5 240500	ATE - Halter
			➔	☐		24.3384-1753.5 240824	TRW - Halter
			➔	☐		24.3384-1754.5 240825	TRW - Halter
2.2 DTI	86 - 92	09/02→07/04	←	☐		24.3571-9823.5 240499	ATE - Halter
			←	☐		24.3571-9824.5 240500	ATE - Halter
			➔	☐		24.3367-1713.5 240900	TRW - Halter
			➔	☐		24.3367-1714.5 240901	TRW - Halter
Bremssattelachssatz							
1.2 16V	48 - 55	02/98→07/04	➔			24.0530-0001.5 241269	TRW + Halter
1.4 16V	66	06/98→07/04					
1.4 LPG	66	03/98→07/04					
1.6	55 - 76	02/98→07/04					
1.6 16V	74	02/98→07/04					
1.6 LPG	74 - 76	03/98→07/04					
1.7 CDTI	59	04/03→05/04					
1.7 DTI 16V	55	02/00→07/04					
1.7 TD	50	02/98→08/00					
1.8 16V	85 - 92	02/98→07/04	➔	- ABS		24.0530-0001.5 241269	TRW + Halter
2.0 DI	60	02/98→07/04					
Feder, Bremssattel							
1.2 16V	48 - 55	02/98→07/04		22000001→	2	11.8116-0292.1 390521	ATE
1.4 16V	66	06/98→07/04			2	11.8116-0292.1 390521	ATE
1.4 LPG	66	03/98→07/04					
1.6	62 - 76	09/00→07/04					
1.6 LPG	74 - 76	03/98→07/04					
➔							

	kW			 	! #		
OPEL - ASTRA G Caravan (T98) 02/98→07/05							
Feder, Bremssattel							
1.7 CDTI 1.7 DTI 16V	59 55	04/03→05/04 02/00→07/04			2	11.8116-0292.1 390521	ATE
1.6 1.6 16V 1.7 TD	55 74 50	02/98→09/00 02/98→07/04 02/98→08/00		04/98→	2	11.8116-0292.1 390521	ATE
1.6 CNG 2.0 DTI 16V 2.0 OPC	71 74 141 - 147	03/03→07/04 08/99→07/04 09/02→07/04	←		2	11.8116-0292.1 390521	ATE
2.2 16V 2.2 DTI	108 86 - 92	03/01→07/04 09/02→07/04					
1.8 16V 2.0 DI	85 60	02/98→09/00 02/98→07/04		04/98→; - ABS	2	11.8116-0292.1 390521	ATE
			←	04/98→; + ABS	2	11.8116-0292.1 390521	ATE
1.8 16V	92	09/00→07/04		- ABS	2	11.8116-0292.1 390521	ATE
			←	+ ABS	2	11.8116-0292.1 390521	ATE
2.0 16V	100	02/98→07/04	←	04/98→	2	11.8116-0292.1 390521	ATE
Führungshülzensatz, Bremssattel							
1.2 16V	48	02/98→09/00	←	04/98→; → 18999999; für Fahrzeuge mit Trommelbremse an der Hinterachse		11.0101-5407.2 260011	ATE
			←	22000001→		11.0101-5407.2 260011	ATE
1.2 16V	55	09/00→07/04	←	22000001→		11.0101-5407.2 260011	ATE
			←	→ 18999999; für Fahrzeuge mit Trommelbremse an der Hinterachse		11.0101-5407.2 260011	ATE
1.4 16V 1.4 LPG 1.6	66 66 62 - 76	06/98→07/04 03/98→07/04 09/00→07/04	←			11.0101-5407.2 260011	ATE
1.6 CNG 1.6 LPG	71 74 - 76	03/03→07/04 03/98→07/04					
1.7 CDTI 1.7 DTI 16V 1.8 16V 2.0 DTI 16V 2.0 OPC	59 55 92 74 141 - 147	04/03→05/04 02/00→07/04 09/00→07/04 08/99→07/04 09/02→07/04					
2.2 16V 2.2 DTI	108 86 - 92	03/01→07/04 09/02→07/04					
1.6 1.6 16V 1.7 TD 1.8 16V 2.0 16V 2.0 DI	55 74 50 85 100 60	02/98→09/00 02/98→07/04 02/98→08/00 02/98→09/00 02/98→07/04 02/98→07/04	←	04/98→		11.0101-5407.2 260011	ATE
Führungsbolzen, Bremssattel							
1.2 16V	48	02/98→09/00	←	04/98→; → 18999999; für Fahrzeuge mit Trommelbremse an der Hinterachse	2	11.8171-0008.1 990049	ATE
			←	22000001→	2	11.8171-0008.1 990049	ATE
1.2 16V	55	09/00→07/04	←	→ 18999999; für Fahrzeuge mit Trommelbremse an der Hinterachse	2	11.8171-0008.1 990049	ATE
			←	22000001→	2	11.8171-0008.1 990049	ATE
1.4 16V 1.4 LPG 1.6	66 66 62 - 76	06/98→07/04 03/98→07/04 09/00→07/04	←		2	11.8171-0008.1 990049	ATE
1.6 CNG 1.6 LPG	71 74 - 76	03/03→07/04 03/98→07/04					
1.7 CDTI 1.7 DTI 16V 1.8 16V 2.0 DTI 16V 2.2 16V 2.2 DTI	59 55 92 74 108 86 - 92	04/03→05/04 02/00→07/04 09/00→07/04 08/99→07/04 03/01→07/04 09/02→07/04					
1.6 1.6 16V 1.7 TD 1.8 16V 2.0 16V 2.0 DI	55 74 50 85 100 60	02/98→09/00 02/98→07/04 02/98→08/00 02/98→09/00 02/98→07/04 02/98→07/04	←	04/98→	2	11.8171-0008.1 990049	ATE
2.0 OPC	141 - 147	09/02→07/04			2	11.8171-0008.1 990049	ATE
→							







	kw			 	! #			
OPEL - ASTRA G Caravan (T98) 02/98→07/05								
Bremsschlauch								
1.2 16V 1.6 1.6 16V	48 55 74	02/98→09/00 02/98→09/00 02/98→07/04	← → →	04/98→ 32000001→; für Fahrzeuge mit Scheibenbremse an der Hinterachse;  32000001→; für Fahrzeuge mit Scheibenbremse an der Hinterachse;  04/98→; für Fahrzeuge mit Trommelbremse an der Hinterachse 04/98→; → 22999999; für Fahrzeuge mit Scheibenbremse an der Hinterachse	2 2 2	24.5241-0396.3 24.5157-0218.3 24.5157-0219.3 24.5240-0220.3 24.5241-0200.3	331380 331095 331096 330619 330620	L= 398 L= 219 L2= 185 mit Rohrleitung L= 219 L2= 185 mit Rohrleitung L= 220 L= 200
1.2 16V 1.4 16V 1.4 LPG 1.6 1.6 LPG 1.7 DTI 16V	55 66 66 62 - 76 74 - 76 55	09/00→07/04 06/98→07/04 03/98→07/04 09/00→07/04 03/98→07/04 02/00→07/04	← → → → → →	32000001→; für Fahrzeuge mit Scheibenbremse an der Hinterachse;  32000001→; für Fahrzeuge mit Scheibenbremse an der Hinterachse;  für Fahrzeuge mit Trommelbremse an der Hinterachse → 22999999; für Fahrzeuge mit Scheibenbremse an der Hinterachse	2 2 2	24.5241-0396.3 24.5157-0218.3 24.5157-0219.3 24.5240-0220.3 24.5241-0200.3	331380 331095 331096 330619 330620	L= 398 L= 219 L2= 185 mit Rohrleitung L= 219 L2= 185 mit Rohrleitung L= 220 L= 200
1.6 CNG	71	03/03→07/04	← → → →	32000001→;  32000001→;  für Fahrzeuge mit Trommelbremse an der Hinterachse → 22999999; für Fahrzeuge mit Scheibenbremse an der Hinterachse	2 2 2	24.5241-0396.3 24.5157-0218.3 24.5157-0219.3 24.5241-0200.3	331380 331095 331096 330620	L= 398 L= 219 L2= 185 mit Rohrleitung L= 219 L2= 185 mit Rohrleitung L= 220 L= 200
1.7 CDTI 1.8 16V 2.0 DTI 16V 2.0 OPC 2.2 16V 2.2 DTI	59 92 74 141 - 147 108 86 - 92	04/03→05/04 09/00→07/04 08/99→07/04 09/02→07/04 03/01→07/04 09/02→07/04	← → → →	32000001→;  32000001→;  → 22999999	2 2	24.5241-0396.3 24.5157-0218.3 24.5157-0219.3 24.5241-0200.3	331380 331095 331096 330620	L= 398 L= 219 L2= 185 mit Rohrleitung L= 219 L2= 185 mit Rohrleitung L= 200
1.7 TD	50	02/98→08/00	← → →	04/98→ 04/98→; für Fahrzeuge mit Trommelbremse an der Hinterachse 04/98→; für Fahrzeuge mit Scheibenbremse an der Hinterachse	2 2 2	24.5241-0396.3 24.5240-0220.3 24.5241-0200.3	331380 330619 330620	L= 398 L= 220 L= 200
1.8 16V 2.0 16V 2.0 DI	85 100 60	02/98→09/00 02/98→07/04 02/98→07/04	← → → →	04/98→ 32000001→;  32000001→;  04/98→; → 22999999	2 2	24.5241-0396.3 24.5157-0218.3 24.5157-0219.3 24.5241-0200.3	331380 331095 331096 330620	L= 398 L= 219 L2= 185 mit Rohrleitung L= 219 L2= 185 mit Rohrleitung L= 200
OPEL - ASTRA G CC (T98) 02/98→12/09								
Bremssattel								
1.2 16V	48	02/98→09/00	← ←	22000001→;  22000001→; 		24.3521-7001.5 24.3521-7002.5	240481 240482	ATE - Halter ATE - Halter
1.2 16V	55	09/00→01/05	← ← → → → → →	22000001→;  22000001→;  07/01→ 07/03;  07/01→ 07/03;  08/03→;  08/03→; 		24.3521-7001.5 24.3521-7002.5 24.3344-1713.5 24.3344-1714.5 24.3347-1711.5 24.3347-1712.5	240481 240482 240812 240813 240699 240700	ATE - Halter ATE - Halter TRW - Halter TRW - Halter TRW - Halter TRW - Halter
1.4	66	09/07→12/09	← ← → →	   		24.3521-7001.5 24.3521-7002.5 24.3347-1711.5 24.3347-1712.5	240481 240482 240699 240700	ATE - Halter ATE - Halter TRW - Halter TRW - Halter
1.4 16V 1.4 LPG 1.6 16V	66 66 74	02/98→01/05 02/98→01/05 02/98→01/05	← ← → → → →	04/98→;  04/98→;  07/01→ 07/03;  07/01→ 07/03;  08/03→;  08/03→; 		24.3521-7001.5 24.3521-7002.5 24.3344-1713.5 24.3344-1714.5 24.3347-1711.5 24.3347-1712.5	240481 240482 240812 240813 240699 240700	ATE - Halter ATE - Halter TRW - Halter TRW - Halter TRW - Halter TRW - Halter
→								







	kw			 	! #			
OPEL - ASTRA G CC (T98) 02/98→12/09								
 Bremssattel								
1.6	55	02/98→09/00	←	04/98→; 		24.3521-7001.5	240481	ATE - Halter
			←	04/98→; 		24.3521-7002.5	240482	ATE - Halter
			→			24.3344-1713.5	240812	TRW - Halter
			→			24.3344-1714.5	240813	TRW - Halter
			→	für Fahrzeuge mit Sportfahrwerk; 		24.3367-1707.5	240898	TRW - Halter
			→	für Fahrzeuge mit Sportfahrwerk; 		24.3367-1708.5	240899	TRW - Halter
1.6	62	09/00→01/05	←			24.3521-7001.5	240481	ATE - Halter
			←			24.3521-7002.5	240482	ATE - Halter
			→	07/01→ 07/03; 		24.3344-1713.5	240812	TRW - Halter
			→	07/01→ 07/03; 		24.3344-1714.5	240813	TRW - Halter
			→	08/03→; für Fahrzeuge ohne Sportfahrwerk; 		24.3347-1711.5	240699	TRW - Halter
			→	08/03→; für Fahrzeuge ohne Sportfahrwerk; 		24.3347-1712.5	240700	TRW - Halter
			→	08/03→; für Fahrzeuge mit Sportfahrwerk; 		24.3367-1707.5	240898	TRW - Halter
→	08/03→; für Fahrzeuge mit Sportfahrwerk; 		24.3367-1708.5	240899	TRW - Halter			
1.6 1.6 LPG	76	11/02→01/05 11/02→06/07	←			24.3521-7001.5	240481	ATE - Halter
			←			24.3521-7002.5	240482	ATE - Halter
			→	→ 07/03; 		24.3344-1713.5	240812	TRW - Halter
			→	→ 07/03; 		24.3344-1714.5	240813	TRW - Halter
			→	08/03→; für Fahrzeuge ohne Sportfahrwerk; 		24.3347-1711.5	240699	TRW - Halter
			→	08/03→; für Fahrzeuge ohne Sportfahrwerk; 		24.3347-1712.5	240700	TRW - Halter
			→	08/03→; für Fahrzeuge mit Sportfahrwerk; 		24.3367-1707.5	240898	TRW - Halter
→	08/03→; für Fahrzeuge mit Sportfahrwerk; 		24.3367-1708.5	240899	TRW - Halter			
1.6 LPG	74	03/98→01/05	←	04/98→; 		24.3521-7001.5	240481	ATE - Halter
			←	04/98→; 		24.3521-7002.5	240482	ATE - Halter
			→	für Fahrzeuge mit Sportfahrwerk; 		24.3367-1707.5	240898	TRW - Halter
			→	für Fahrzeuge mit Sportfahrwerk; 		24.3367-1708.5	240899	TRW - Halter
1.7 CDTI	59	04/03→01/05	←			24.3521-7001.5	240481	ATE - Halter
			←			24.3521-7002.5	240482	ATE - Halter
			→	→ 07/03; 		24.3344-1713.5	240812	TRW - Halter
			→	→ 07/03; 		24.3344-1714.5	240813	TRW - Halter
			→	08/03→; 		24.3347-1711.5	240699	TRW - Halter
			→	08/03→; 		24.3347-1712.5	240700	TRW - Halter
1.7 DTI 16V	55	02/00→01/05	←			24.3521-7001.5	240481	ATE - Halter
			←			24.3521-7002.5	240482	ATE - Halter
			→	07/01→ 07/03; 		24.3344-1713.5	240812	TRW - Halter
			→	07/01→ 07/03; 		24.3344-1714.5	240813	TRW - Halter
			→	08/03→; 		24.3347-1711.5	240699	TRW - Halter
			→	08/03→; 		24.3347-1712.5	240700	TRW - Halter
1.7 TD	50	02/98→08/00	←	04/98→; 		24.3521-7001.5	240481	ATE - Halter
			←	04/98→; 		24.3521-7002.5	240482	ATE - Halter
			→			24.3344-1713.5	240812	TRW - Halter
			→			24.3344-1714.5	240813	TRW - Halter
1.8	81	02/03→01/04	←	- ABS; 		24.3521-7001.5	240481	ATE - Halter
			←	- ABS; 		24.3521-7002.5	240482	ATE - Halter
			←	+ ABS; 		24.3571-9823.5	240499	ATE - Halter
			←	+ ABS; 		24.3571-9824.5	240500	ATE - Halter
			→	→ 07/03; 		24.3344-1713.5	240812	TRW - Halter
			→	→ 07/03; 		24.3344-1714.5	240813	TRW - Halter
			→	08/03→; 		24.3347-1711.5	240699	TRW - Halter
→								























	kw			 	! #		
OPEL - ASTRA G CC (T98) 02/98→12/09							
 Bremssattel							
1.8	81	02/03→01/04	➡	08/03→; 		24.3347-1712.5 240700	TRW - Halter
1.8 16V	85	02/98→09/00	⬅	04/98→; - ABS; 		24.3521-7001.5 240481	ATE - Halter
			⬅	04/98→; - ABS; 		24.3521-7002.5 240482	ATE - Halter
			⬅	04/98→; + ABS; 		24.3571-9823.5 240499	ATE - Halter
			⬅	04/98→; + ABS; 		24.3571-9824.5 240500	ATE - Halter
1.8 16V	92	09/00→01/05	⬅	- ABS; 		24.3521-7001.5 240481	ATE - Halter
			⬅	- ABS; 		24.3521-7002.5 240482	ATE - Halter
			⬅	+ ABS; 		24.3571-9823.5 240499	ATE - Halter
			⬅	+ ABS; 		24.3571-9824.5 240500	ATE - Halter
			➡	07/01→ 07/03; 		24.3344-1713.5 240812	TRW - Halter
			➡	07/01→ 07/03; 		24.3344-1714.5 240813	TRW - Halter
			➡	08/03→; 		24.3347-1711.5 240699	TRW - Halter
			➡	08/03→; 		24.3347-1712.5 240700	TRW - Halter
2.0 16V	100	02/98→01/05	⬅	04/98→; 		24.3571-9823.5 240499	ATE - Halter
			⬅	04/98→; 		24.3571-9824.5 240500	ATE - Halter
			➡	07/01→ 07/03; 		24.3344-1713.5 240812	TRW - Halter
			➡	07/01→ 07/03; 		24.3344-1714.5 240813	TRW - Halter
			➡	08/03→; 		24.3347-1711.5 240699	TRW - Halter
			➡	08/03→; 		24.3347-1712.5 240700	TRW - Halter
2.0 16V OPC	118	11/99→09/02	⬅			24.3571-9823.5 240499	ATE - Halter
			⬅			24.3571-9824.5 240500	ATE - Halter
			➡	07/01→; 		24.3384-1753.5 240824	TRW - Halter
			➡	07/01→; 		24.3384-1754.5 240825	TRW - Halter
2.0 DI	60	02/98→01/05	⬅	04/98→; - ABS; 		24.3521-7001.5 240481	ATE - Halter
			⬅	04/98→; - ABS; 		24.3521-7002.5 240482	ATE - Halter
			⬅	04/98→; + ABS; 		24.3571-9823.5 240499	ATE - Halter
			⬅	04/98→; + ABS; 		24.3571-9824.5 240500	ATE - Halter
			➡	07/01→ 07/03; 		24.3344-1713.5 240812	TRW - Halter
			➡	07/01→ 07/03; 		24.3344-1714.5 240813	TRW - Halter
			➡	08/03→; 		24.3347-1711.5 240699	TRW - Halter
			➡	08/03→; 		24.3347-1712.5 240700	TRW - Halter
2.0 DTI 16V	74	08/99→01/05	⬅			24.3571-9823.5 240499	ATE - Halter
			⬅			24.3571-9824.5 240500	ATE - Halter
			➡	07/01→; 		24.3367-1713.5 240900	TRW - Halter
			➡	07/01→; 		24.3367-1714.5 240901	TRW - Halter
2.0 OPC	141 - 147	09/02→01/05	⬅			24.3571-9823.5 240499	ATE - Halter
			⬅			24.3571-9824.5 240500	ATE - Halter
			➡			24.3384-1753.5 240824	TRW - Halter
			➡			24.3384-1754.5 240825	TRW - Halter
2.2 16V	108	06/00→01/05	⬅	09/00→; 		24.3571-9823.5 240499	ATE - Halter
			⬅	09/00→; 		24.3571-9824.5 240500	ATE - Halter
			➡	07/01→; 		24.3367-1713.5 240900	TRW - Halter
			➡	07/01→; 		24.3367-1714.5 240901	TRW - Halter
2.2 DTI	86	09/02→01/05	⬅			24.3571-9823.5 240499	ATE - Halter
			⬅			24.3571-9824.5 240500	ATE - Halter
			➡			24.3367-1713.5 240900	TRW - Halter
			➡			24.3384-1753.5 240824	TRW - Halter
			➡			24.3367-1714.5 240901	TRW - Halter
2.2 DTI	92	09/02→01/05	⬅			24.3571-9823.5 240499	ATE - Halter
			⬅			24.3571-9824.5 240500	ATE - Halter
			➡			24.3367-1713.5 240900	TRW - Halter
			➡			24.3367-1714.5 240901	TRW - Halter
→							













	kW			 	! #		
OPEL - ASTRA G CC (T98) 02/98→12/09							
Bremssattelachssatz							
1.2 16V	48 - 55	02/98→01/05	➔			24.0530-0001.5 241269	TRW + Halter
1.4	66	09/07→12/09					
1.4 16V	66	02/98→01/05					
1.4 LPG	66	02/98→01/05					
1.6	55 - 76	02/98→01/05					
1.6 16V	74	02/98→01/05					
1.6 LPG	74 - 76	03/98→06/07					
1.7 CDTI	59	04/03→01/05					
1.7 DTI 16V	55	02/00→01/05					
1.7 TD	50	02/98→08/00					
1.8	81	02/03→01/04	➔	- ABS		24.0530-0001.5 241269	TRW + Halter
1.8 16V	85 - 92	02/98→01/05					
2.0 DI	60	02/98→01/05					
Feder, Bremssattel							
1.2 16V	48 - 55	02/98→01/05		22000001→	2	11.8116-0292.1 390521	ATE
1.4	66	09/07→12/09			2	11.8116-0292.1 390521	ATE
1.6	62 - 76	09/00→01/05					
1.6 LPG	76	11/02→06/07					
1.7 CDTI	59	04/03→01/05					
1.7 DTI 16V	55	02/00→01/05					
1.4 16V	66	02/98→01/05		04/98→	2	11.8116-0292.1 390521	ATE
1.4 LPG	66	02/98→01/05					
1.6	55	02/98→09/00					
1.6 16V	74	02/98→01/05					
1.6 LPG	74	03/98→01/05					
1.7 TD	50	02/98→08/00					
1.8	81	02/03→01/04		- ABS	2	11.8116-0292.1 390521	ATE
1.8 16V	92	09/00→01/05	➔	+ ABS	2	11.8116-0292.1 390521	ATE
1.8 16V	85	02/98→09/00		04/98→; - ABS	2	11.8116-0292.1 390521	ATE
2.0 DI	60	02/98→01/05	➔	04/98→; + ABS	2	11.8116-0292.1 390521	ATE
2.0 16V	100	02/98→01/05	➔	04/98→	2	11.8116-0292.1 390521	ATE
2.0 16V OPC	118	11/99→09/02	➔		2	11.8116-0292.1 390521	ATE
2.0 DTI 16V	74	08/99→01/05					
2.0 OPC	141 - 147	09/02→01/05					
2.2 DTI	86 - 92	09/02→01/05					
2.2 16V	108	06/00→01/05	➔	09/00→	2	11.8116-0292.1 390521	ATE
Führungshülzensatz, Bremssattel							
1.2 16V	48	02/98→09/00	➔	04/98→; → 18999999; für Fahrzeuge mit Trommelbremse an der Hinterachse		11.0101-5407.2 260011	ATE
			➔	22000001→		11.0101-5407.2 260011	ATE
1.2 16V	55	09/00→01/05	➔	22000001→		11.0101-5407.2 260011	ATE
			➔	→ 18999999; für Fahrzeuge mit Trommelbremse an der Hinterachse		11.0101-5407.2 260011	ATE
1.4	66	09/07→12/09	➔			11.0101-5407.2 260011	ATE
1.6	62 - 76	09/00→01/05					
1.6 LPG	76	11/02→06/07					
1.7 CDTI	59	04/03→01/05					
1.7 DTI 16V	55	02/00→01/05					
1.8	81	02/03→01/04					
1.8 16V	92	09/00→01/05					
2.0 16V OPC	118	11/99→09/02					
2.0 DTI 16V	74	08/99→01/05					
2.0 OPC	141 - 147	09/02→01/05					
2.2 DTI	86 - 92	09/02→01/05					
1.4 16V	66	02/98→01/05	➔	04/98→		11.0101-5407.2 260011	ATE
1.4 LPG	66	02/98→01/05					
1.6	55	02/98→09/00					
1.6 16V	74	02/98→01/05					
1.6 LPG	74	03/98→01/05					
1.7 TD	50	02/98→08/00					
1.8 16V	85	02/98→09/00					
2.0 16V	100	02/98→01/05					
2.0 DI	60	02/98→01/05					
2.2 16V	108	06/00→01/05	➔	09/00→		11.0101-5407.2 260011	ATE
➔							









	kW			 	! #		
OPEL - ASTRA G CC (T98) 02/98→12/09							
Führungsbolzen, Bremsattel							
1.2 16V	48	02/98→09/00	←	04/98→; → 18999999; für Fahrzeuge mit Trommelbremse an der Hinterachse	2	11.8171-0008.1 990049	ATE
			←	22000001→	2	11.8171-0008.1 990049	ATE
1.2 16V	55	09/00→01/05	←	→ 18999999; für Fahrzeuge mit Trommelbremse an der Hinterachse	2	11.8171-0008.1 990049	ATE
			←	22000001→	2	11.8171-0008.1 990049	ATE
1.4 1.6 1.6 LPG 1.7 CDTI 1.7 DTI 16V 1.8 1.8 16V 2.0 DTI 16V 2.2 DTI	66 62 - 76 76 59 55 81 92 74 86 - 92	09/07→12/09 09/00→01/05 11/02→06/07 04/03→01/05 02/00→01/05 02/03→01/04 09/00→01/05 08/99→01/05 09/02→01/05	←		2	11.8171-0008.1 990049	ATE
1.4 16V 1.4 LPG 1.6 1.6 16V 1.6 LPG 1.7 TD 1.8 16V 2.0 16V 2.0 DI	66 66 55 74 74 50 85 100 60	02/98→01/05 02/98→01/05 02/98→09/00 02/98→01/05 03/98→01/05 02/98→08/00 02/98→09/00 02/98→01/05 02/98→01/05	←	04/98→	2	11.8171-0008.1 990049	ATE
2.0 16V OPC 2.0 OPC	118 141 - 147	11/99→09/02 09/02→01/05			2	11.8171-0008.1 990049	ATE
2.2 16V	108	06/00→01/05	←	09/00→	2	11.8171-0008.1 990049	ATE
Bremsschlauch							
1.2 16V 1.4 16V 1.4 LPG 1.6 1.6 16V 1.6 LPG	48 66 66 55 74 74	02/98→09/00 02/98→01/05 02/98→01/05 02/98→09/00 02/98→01/05 03/98→01/05	←	04/98→	2	24.5241-0396.3 331380	L= 398
			→	32000001→; für Fahrzeuge mit Scheibenbremse an der Hinterachse; ☐		24.5157-0218.3 331095	L= 219 L2= 185 mit Rohrleitung
			→	32000001→; für Fahrzeuge mit Scheibenbremse an der Hinterachse; ☐		24.5157-0219.3 331096	L= 219 L2= 185 mit Rohrleitung
			→	04/98→; für Fahrzeuge mit Trommelbremse an der Hinterachse	2	24.5240-0220.3 330619	L= 220
			→	04/98→; → 22999999; für Fahrzeuge mit Scheibenbremse an der Hinterachse	2	24.5241-0200.3 330620	L= 200
1.2 16V 1.4 1.6 1.6 LPG 1.7 DTI 16V	55 66 62 - 76 76 55	09/00→01/05 09/07→12/09 09/00→01/05 11/02→06/07 02/00→01/05	←		2	24.5241-0396.3 331380	L= 398
			→	32000001→; für Fahrzeuge mit Scheibenbremse an der Hinterachse; ☐		24.5157-0218.3 331095	L= 219 L2= 185 mit Rohrleitung
			→	32000001→; für Fahrzeuge mit Scheibenbremse an der Hinterachse; ☐		24.5157-0219.3 331096	L= 219 L2= 185 mit Rohrleitung
			→	für Fahrzeuge mit Trommelbremse an der Hinterachse	2	24.5240-0220.3 330619	L= 220
			→	→ 22999999; für Fahrzeuge mit Scheibenbremse an der Hinterachse	2	24.5241-0200.3 330620	L= 200
1.7 CDTI 1.8 1.8 16V 2.0 16V OPC 2.0 DTI 16V 2.0 OPC 2.2 DTI	59 81 92 118 74 141 - 147 86 - 92	04/03→01/05 02/03→01/04 09/00→01/05 11/99→09/02 08/99→01/05 09/02→01/05 09/02→01/05	←		2	24.5241-0396.3 331380	L= 398
			→	32000001→; ☐		24.5157-0218.3 331095	L= 219 L2= 185 mit Rohrleitung
			→	32000001→; ☐		24.5157-0219.3 331096	L= 219 L2= 185 mit Rohrleitung
			→	→ 22999999	2	24.5241-0200.3 330620	L= 200
1.7 TD	50	02/98→08/00	←	04/98→	2	24.5241-0396.3 331380	L= 398
			→	04/98→; für Fahrzeuge mit Trommelbremse an der Hinterachse	2	24.5240-0220.3 330619	L= 220
			→	04/98→; für Fahrzeuge mit Scheibenbremse an der Hinterachse	2	24.5241-0200.3 330620	L= 200
1.8 16V 2.0 16V 2.0 DI	85 100 60	02/98→09/00 02/98→01/05 02/98→01/05	←	04/98→	2	24.5241-0396.3 331380	L= 398
			→	32000001→; ☐		24.5157-0218.3 331095	L= 219 L2= 185 mit Rohrleitung
			→	32000001→; ☐		24.5157-0219.3 331096	L= 219 L2= 185 mit Rohrleitung
			→	04/98→; → 22999999	2	24.5241-0200.3 330620	L= 200
2.2 16V	108	06/00→01/05	←	09/00→	2	24.5241-0396.3 331380	L= 398
			→	32000001→; ☐		24.5157-0218.3 331095	L= 219 L2= 185 mit Rohrleitung
			→	32000001→; ☐		24.5157-0219.3 331096	L= 219 L2= 185 mit Rohrleitung
			→	09/00→; → 22999999	2	24.5241-0200.3 330620	L= 200







	kw			 	! #		
OPEL - ASTRA G CLASSIC (T98) 03/04→07/09							
 Bremssattel							
1.4 16V 1.6 16V 1.7 CDTI	66 74 59	05/04→07/09 05/04→02/06 06/04→07/09	← ← →	<input type="checkbox"/> <input type="checkbox"/> <input type="checkbox"/>		24.3521-7001.5 240481 24.3521-7002.5 240482 24.3344-1713.5 240812 24.3347-1711.5 240699 24.3344-1714.5 240813 24.3347-1712.5 240700	ATE - Halter ATE - Halter TRW - Halter TRW - Halter TRW - Halter TRW - Halter
1.6	76	03/06→06/08	← ← → → → → → →	<input type="checkbox"/> <input type="checkbox"/> <input type="checkbox"/> <input type="checkbox"/> <input type="checkbox"/> <input type="checkbox"/> <input type="checkbox"/> <input type="checkbox"/>		24.3521-7001.5 240481 24.3521-7002.5 240482 24.3344-1713.5 240812 24.3344-1714.5 240813 24.3347-1711.5 240699 24.3347-1712.5 240700 24.3367-1707.5 240898 24.3367-1708.5 240899	ATE - Halter ATE - Halter TRW - Halter TRW - Halter TRW - Halter TRW - Halter TRW - Halter TRW - Halter
Bremssattelachssatz							
1.4 16V 1.6 1.6 16V 1.7 CDTI	66 76 74 59	05/04→07/09 03/06→06/08 05/04→02/06 06/04→07/09	→			24.0530-0001.5 241269	TRW + Halter
Feder, Bremssattel							
1.4 16V 1.6 1.6 16V 1.7 CDTI	66 76 74 59	05/04→07/09 03/06→06/08 05/04→02/06 06/04→07/09			2	11.8116-0292.1 390521	ATE
Führungshülzensatz, Bremssattel							
1.4 16V 1.6 1.6 16V 1.7 CDTI	66 76 74 59	05/04→07/09 03/06→06/08 05/04→02/06 06/04→07/09	←			11.0101-5407.2 260011	ATE
Führungsbolzen, Bremssattel							
1.4 16V 1.6 1.6 16V 1.7 CDTI	66 76 74 59	05/04→07/09 03/06→06/08 05/04→02/06 06/04→07/09	←		2	11.8171-0008.1 990049	ATE
 Bremsschlauch							
1.4 16V 1.6 1.6 16V	66 76 74	05/04→07/09 03/06→06/08 05/04→02/06	← → → → →	<input type="checkbox"/> <input type="checkbox"/> <input type="checkbox"/> <input type="checkbox"/> <input type="checkbox"/>	2 2 2 2	24.5241-0396.3 331380 24.5157-0218.3 331095 24.5157-0219.3 331096 24.5240-0220.3 330619 24.5241-0200.3 330620	L= 398 L= 219 L2= 185 mit Rohrleitung L= 219 L2= 185 mit Rohrleitung L= 220 L= 200
1.7 CDTI	59	06/04→07/09	← → → →	<input type="checkbox"/> <input type="checkbox"/> <input type="checkbox"/> <input type="checkbox"/>	2 2 2	24.5241-0396.3 331380 24.5157-0218.3 331095 24.5157-0219.3 331096 24.5241-0200.3 330620	L= 398 L= 219 L2= 185 mit Rohrleitung L= 219 L2= 185 mit Rohrleitung L= 200
OPEL - ASTRA G CLASSIC Caravan (F35) 03/04→07/09							
 Bremssattel							
1.4 1.4 16V 1.7 CDTI	66 66 59	10/07→07/09 07/04→09/07 05/04→07/09	← ← → →	<input type="checkbox"/> <input type="checkbox"/> <input type="checkbox"/> <input type="checkbox"/>		24.3521-7001.5 240481 24.3521-7002.5 240482 24.3347-1711.5 240699 24.3347-1712.5 240700	ATE - Halter ATE - Halter TRW - Halter TRW - Halter
1.6	74	06/04→02/06	← ← → →	<input type="checkbox"/> <input type="checkbox"/> <input type="checkbox"/> <input type="checkbox"/>		24.3521-7001.5 240481 24.3521-7002.5 240482 24.3344-1713.5 240812 24.3347-1711.5 240699 24.3344-1714.5 240813	ATE - Halter ATE - Halter TRW - Halter TRW - Halter TRW - Halter











































	kw			 	! #		
OPEL - ASTRA G CLASSIC Caravan (F35) 03/04→07/09							
 Bremssattel							
1.6	74	06/04→02/06	➔	<input type="checkbox"/>		24.3347-1712.5 240700	TRW - Halter
1.6	76	02/06→07/09	➔	<input type="checkbox"/>		24.3521-7001.5 240481	ATE - Halter
			➔	<input type="checkbox"/>		24.3521-7002.5 240482	ATE - Halter
			➔	<input type="checkbox"/>		24.3344-1713.5 240812	TRW - Halter
			➔	<input type="checkbox"/>		24.3344-1714.5 240813	TRW - Halter
			➔	für Fahrzeuge ohne Sportfahrwerk; <input type="checkbox"/>		24.3347-1711.5 240699	TRW - Halter
			➔	für Fahrzeuge ohne Sportfahrwerk; <input type="checkbox"/>		24.3347-1712.5 240700	TRW - Halter
			➔	für Fahrzeuge mit Sportfahrwerk; <input type="checkbox"/>		24.3367-1707.5 240898	TRW - Halter
			➔	für Fahrzeuge mit Sportfahrwerk; <input type="checkbox"/>		24.3367-1708.5 240899	TRW - Halter
Bremssattelachssatz							
1.4 1.4 16V 1.6 1.7 CDTI	66 66 74 - 76 59	10/07→07/09 07/04→09/07 06/04→07/09 05/04→07/09	➔			24.0530-0001.5 241269	TRW + Halter
Feder, Bremssattel							
1.4 1.4 16V 1.6 1.7 CDTI	66 66 74 - 76 59	10/07→07/09 07/04→09/07 06/04→07/09 05/04→07/09			2	11.8116-0292.1 390521	ATE
Führungshülzensatz, Bremssattel							
1.4 1.4 16V 1.6 1.7 CDTI	66 66 74 - 76 59	10/07→07/09 07/04→09/07 06/04→07/09 05/04→07/09	➔			11.0101-5407.2 260011	ATE
Führungsbolzen, Bremssattel							
1.4 1.4 16V 1.6 1.7 CDTI	66 66 74 - 76 59	10/07→07/09 07/04→09/07 06/04→07/09 05/04→07/09	➔		2	11.8171-0008.1 990049	ATE
 Bremsschlauch							
1.4 1.4 16V	66 66	10/07→07/09 07/04→09/07	➔		2	24.5241-0396.3 331380	L= 398
			➔	für Fahrzeuge mit Scheibenbremse an der Hinterachse; <input type="checkbox"/>		24.5157-0218.3 331095	L= 219 L2= 185 mit Rohrleitung
			➔	für Fahrzeuge mit Scheibenbremse an der Hinterachse; <input type="checkbox"/>		24.5157-0219.3 331096	L= 219 L2= 185 mit Rohrleitung
			➔	für Fahrzeuge mit Trommelbremse an der Hinterachse	2	24.5240-0220.3 330619	L= 220
1.6	74 - 76	06/04→07/09	➔		2	24.5241-0396.3 331380	L= 398
			➔	32000001→; für Fahrzeuge mit Scheibenbremse an der Hinterachse; <input type="checkbox"/>		24.5157-0218.3 331095	L= 219 L2= 185 mit Rohrleitung
			➔	32000001→; für Fahrzeuge mit Scheibenbremse an der Hinterachse; <input type="checkbox"/>		24.5157-0219.3 331096	L= 219 L2= 185 mit Rohrleitung
			➔	für Fahrzeuge mit Trommelbremse an der Hinterachse	2	24.5240-0220.3 330619	L= 220
			➔	→ 22999999; für Fahrzeuge mit Scheibenbremse an der Hinterachse	2	24.5241-0200.3 330620	L= 200
1.7 CDTI	59	05/04→07/09	➔		2	24.5241-0396.3 331380	L= 398
			➔	32000001→; <input type="checkbox"/>		24.5157-0218.3 331095	L= 219 L2= 185 mit Rohrleitung
			➔	32000001→; <input type="checkbox"/>		24.5157-0219.3 331096	L= 219 L2= 185 mit Rohrleitung
			➔	→ 22999999	2	24.5241-0200.3 330620	L= 200
OPEL - ASTRA G CLASSIC Stufenheck (T98) 03/04→07/09							
 Bremssattel							
1.4 16V	66	05/04→07/09	➔	<input type="checkbox"/>		24.3521-7001.5 240481	ATE - Halter
			➔	<input type="checkbox"/>		24.3521-7002.5 240482	ATE - Halter
			➔	<input type="checkbox"/>		24.3347-1711.5 240699	TRW - Halter
			➔	<input type="checkbox"/>		24.3347-1712.5 240700	TRW - Halter
1.6 16V →	74	03/04→01/08	➔	<input type="checkbox"/>		24.3521-7001.5 240481	ATE - Halter

	kw					! #		
OPEL - ASTRA G CLASSIC Stufenheck (T98) 03/04→07/09								
 Bremssattel								
1.6 16V	74	03/04→01/08	←	<input type="checkbox"/>			24.3521-7002.5 240482	ATE - Halter
			→	<input type="checkbox"/>			24.3344-1713.5 240812	TRW - Halter
			→	<input type="checkbox"/>			24.3347-1711.5 240699	TRW - Halter
			→	<input type="checkbox"/>			24.3344-1714.5 240813	TRW - Halter
			→	<input type="checkbox"/>			24.3347-1712.5 240700	TRW - Halter
Bremssattelachssatz								
1.4 16V	66	05/04→07/09	→				24.0530-0001.5 241269	TRW + Halter
1.6 16V	74	03/04→01/08						
Feder, Bremssattel								
1.4 16V	66	05/04→07/09			2	11.8116-0292.1 390521		ATE
1.6 16V	74	03/04→01/08						
Führungshülzensatz, Bremssattel								
1.4 16V	66	05/04→07/09	←				11.0101-5407.2 260011	ATE
1.6 16V	74	03/04→01/08						
Führungsbolzen, Bremssattel								
1.4 16V	66	05/04→07/09	←		2	11.8171-0008.1 990049		ATE
1.6 16V	74	03/04→01/08						
 Bremsschlauch								
1.4 16V	66	05/04→07/09	←		2	24.5241-0396.3 331380		L= 398
			→	<input type="checkbox"/>		24.5157-0218.3 331095		L= 219 L2= 185 mit Rohrleitung
			→	<input type="checkbox"/>		24.5157-0219.3 331096		L= 219 L2= 185 mit Rohrleitung
			→	<input type="checkbox"/>	2	24.5240-0220.3 330619		L= 220
			→	<input type="checkbox"/>				
1.6 16V	74	03/04→01/08	←		2	24.5241-0396.3 331380		L= 398
			→	<input type="checkbox"/>		24.5157-0218.3 331095		L= 219 L2= 185 mit Rohrleitung
			→	<input type="checkbox"/>		24.5157-0219.3 331096		L= 219 L2= 185 mit Rohrleitung
			→	<input type="checkbox"/>	2	24.5240-0220.3 330619		L= 220
			→	<input type="checkbox"/>	2	24.5241-0200.3 330620		L= 200
OPEL - ASTRA G Coupe (T98) 03/00→06/06								
 Bremssattel								
1.6 16V	74 - 76	03/00→05/05	←	<input type="checkbox"/>			24.3521-7001.5 240481	ATE - Halter
			←	<input type="checkbox"/>			24.3521-7002.5 240482	ATE - Halter
			→	<input type="checkbox"/>			24.3344-1713.5 240812	TRW - Halter
			→	<input type="checkbox"/>			24.3344-1714.5 240813	TRW - Halter
			→	<input type="checkbox"/>			24.3347-1711.5 240699	TRW - Halter
			→	<input type="checkbox"/>			24.3347-1712.5 240700	TRW - Halter
1.8 16V	85	03/00→10/00	←	<input type="checkbox"/>			24.3571-9823.5 240499	ATE - Halter
			←	<input type="checkbox"/>			24.3571-9824.5 240500	ATE - Halter
1.8 16V	92	09/00→05/05	←	<input type="checkbox"/>			24.3571-9823.5 240499	ATE - Halter
2.0 16V Turbo	140	09/00→08/01	←	<input type="checkbox"/>			24.3571-9824.5 240500	ATE - Halter
2.2 16V	108	09/00→05/05	→	<input type="checkbox"/>			24.3384-1753.5 240824	TRW - Halter
			→	<input type="checkbox"/>			24.3384-1754.5 240825	TRW - Halter
2.0 16V Turbo	141 - 147	08/01→05/05	←	<input type="checkbox"/>			24.3571-9823.5 240499	ATE - Halter
2.2 DTI	92	09/02→05/05	←	<input type="checkbox"/>			24.3571-9824.5 240500	ATE - Halter
			→	<input type="checkbox"/>			24.3384-1753.5 240824	TRW - Halter
			→	<input type="checkbox"/>			24.3384-1754.5 240825	TRW - Halter
Bremssattelachssatz								
1.6 16V	74 - 76	03/00→05/05	→				24.0530-0001.5 241269	TRW + Halter
→								































































	kw			 	! #		
OPEL - ASTRA G Coupe (T98) 03/00→06/06							
Feder, Bremsattel							
1.6 16V	74 - 76	03/00→05/05			2	11.8116-0292.1 390521	ATE
1.8 16V	85 - 92	03/00→05/05	←		2	11.8116-0292.1 390521	ATE
2.0 16V Turbo	140 - 147	09/00→05/05					
2.2 16V	108	09/00→05/05					
2.2 DTI	92	09/02→05/05					
Führungshülzensatz, Bremsattel							
1.6 16V	74 - 76	03/00→05/05	←			11.0101-5407.2 260011	ATE
1.8 16V	85 - 92	03/00→05/05					
2.0 16V Turbo	140 - 147	09/00→05/05					
2.2 16V	108	09/00→05/05					
2.2 DTI	92	09/02→05/05					
Führungsbolzen, Bremsattel							
1.6 16V	74 - 76	03/00→05/05	←		2	11.8171-0008.1 990049	ATE
1.8 16V	85 - 92	03/00→05/05					
2.0 16V Turbo	140 - 141	09/00→05/05					
2.2 16V	108	09/00→05/05					
2.2 DTI	92	09/02→05/05					
2.0 16V Turbo	147	11/02→05/05			2	11.8171-0008.1 990049	ATE
 Bremsschlauch							
1.6 16V	74 - 76	03/00→05/05	←		2	24.5241-0396.3 331380	L= 398
			→	32000001→; für Fahrzeuge mit Scheibenbremse an der Hinterachse; <input type="checkbox"/>		24.5157-0218.3 331095	L= 219 L2= 185 mit Rohrleitung
			→	32000001→; für Fahrzeuge mit Scheibenbremse an der Hinterachse; <input type="checkbox"/>		24.5157-0219.3 331096	L= 219 L2= 185 mit Rohrleitung
			→	für Fahrzeuge mit Trommelbremse an der Hinterachse	2	24.5240-0220.3 330619	L= 220
			→	→ 22999999; für Fahrzeuge mit Scheibenbremse an der Hinterachse	2	24.5241-0200.3 330620	L= 200
1.8 16V	85 - 92	03/00→05/05	←		2	24.5241-0396.3 331380	L= 398
			→	32000001→; <input type="checkbox"/>		24.5157-0218.3 331095	L= 219 L2= 185 mit Rohrleitung
			→	32000001→; <input type="checkbox"/>		24.5157-0219.3 331096	L= 219 L2= 185 mit Rohrleitung
			→	→ 22999999	2	24.5241-0200.3 330620	L= 200
2.0 16V Turbo	140 - 147	09/00→05/05	→				
			→	32000001→; <input type="checkbox"/>		24.5157-0218.3 331095	L= 219 L2= 185 mit Rohrleitung
			→	32000001→; <input type="checkbox"/>		24.5157-0219.3 331096	L= 219 L2= 185 mit Rohrleitung
			→	→ 22999999	2	24.5241-0200.3 330620	L= 200
2.2 16V	108	09/00→05/05	→				
			→	32000001→; <input type="checkbox"/>		24.5157-0218.3 331095	L= 219 L2= 185 mit Rohrleitung
			→	32000001→; <input type="checkbox"/>		24.5157-0219.3 331096	L= 219 L2= 185 mit Rohrleitung
			→	→ 22999999	2	24.5241-0200.3 330620	L= 200
2.2 DTI	92	09/02→05/05	→				
			→	32000001→; <input type="checkbox"/>		24.5157-0218.3 331095	L= 219 L2= 185 mit Rohrleitung
			→	32000001→; <input type="checkbox"/>		24.5157-0219.3 331096	L= 219 L2= 185 mit Rohrleitung
			→	→ 22999999	2	24.5241-0200.3 330620	L= 200
OPEL - ASTRA G Kasten/Kombi (F70) 09/98→04/05							
 Bremsattel							
1.2	48	09/98→08/00	←	22000001→; <input type="checkbox"/>		24.3521-7001.5 240481	ATE - Halter
			←	22000001→; <input type="checkbox"/>		24.3521-7002.5 240482	ATE - Halter
1.4 1.6	66 62	09/98→04/05 09/00→04/05	←	<input type="checkbox"/>		24.3521-7001.5 240481	ATE - Halter
			←	<input type="checkbox"/>		24.3521-7002.5 240482	ATE - Halter
			→	07/01→ 07/03; <input type="checkbox"/>		24.3344-1713.5 240812	TRW - Halter
			→	07/01→ 07/03; <input type="checkbox"/>		24.3344-1714.5 240813	TRW - Halter
			→	08/03→; für Fahrzeuge ohne Sportfahrwerk; <input type="checkbox"/>		24.3347-1711.5 240699	TRW - Halter
			→	08/03→; für Fahrzeuge ohne Sportfahrwerk; <input type="checkbox"/>		24.3347-1712.5 240700	TRW - Halter
			→	08/03→; für Fahrzeuge mit Sportfahrwerk; <input type="checkbox"/>		24.3367-1707.5 240898	TRW - Halter
			→	08/03→; für Fahrzeuge mit Sportfahrwerk; <input type="checkbox"/>		24.3367-1708.5 240899	TRW - Halter
1.6	55	01/99→09/00	←	<input type="checkbox"/>		24.3521-7001.5 240481	ATE - Halter
			←	<input type="checkbox"/>		24.3521-7002.5 240482	ATE - Halter
			→	für Fahrzeuge mit Sportfahrwerk; <input type="checkbox"/>		24.3367-1707.5 240898	TRW - Halter
			→	für Fahrzeuge mit Sportfahrwerk; <input type="checkbox"/>		24.3367-1708.5 240899	TRW - Halter
1.6	74 - 76	09/98→11/04	←	<input type="checkbox"/>		24.3521-7001.5 240481	ATE - Halter
			←	<input type="checkbox"/>		24.3521-7002.5 240482	ATE - Halter
			→	<input type="checkbox"/>		24.3347-1711.5 240699	TRW - Halter
→							

	kw			 	! #		
OPEL - ASTRA G Kasten/Kombi (F70) 09/98→04/05							
Bremssattel							
1.6	74 - 76	09/98→11/04	➔	☐		24.3347-1712.5 240700	TRW - Halter
1.7 CDTi	59	07/03→11/04	➔	☐		24.3521-7001.5 240481	ATE - Halter
			➔	☐		24.3521-7002.5 240482	ATE - Halter
			➔	☐	→ 07/03; ☐	24.3344-1713.5 240812	TRW - Halter
			➔	☐	→ 07/03; ☐	24.3344-1714.5 240813	TRW - Halter
			➔	☐	08/03→; ☐	24.3347-1711.5 240699	TRW - Halter
			➔	☐	08/03→; ☐	24.3347-1712.5 240700	TRW - Halter
1.7 DTI 16V	55	02/00→04/05	➔	☐		24.3521-7001.5 240481	ATE - Halter
			➔	☐		24.3521-7002.5 240482	ATE - Halter
			➔	☐	07/01→ 07/03; ☐	24.3344-1713.5 240812	TRW - Halter
			➔	☐	07/01→ 07/03; ☐	24.3344-1714.5 240813	TRW - Halter
			➔	☐	08/03→; ☐	24.3347-1711.5 240699	TRW - Halter
			➔	☐	08/03→; ☐	24.3347-1712.5 240700	TRW - Halter
1.7 TD	50	01/99→04/05	➔	☐		24.3521-7001.5 240481	ATE - Halter
			➔	☐		24.3521-7002.5 240482	ATE - Halter
2.0 DI 2.0 DTI	60 74	01/99→04/05 09/00→04/05	➔	☐	- ABS; ☐	24.3521-7001.5 240481	ATE - Halter
			➔	☐	- ABS; ☐	24.3521-7002.5 240482	ATE - Halter
			➔	☐	+ ABS; ☐	24.3571-9823.5 240499	ATE - Halter
			➔	☐	+ ABS; ☐	24.3571-9824.5 240500	ATE - Halter
			➔	☐	07/01→ 07/03; ☐	24.3344-1713.5 240812	TRW - Halter
			➔	☐	07/01→ 07/03; ☐	24.3344-1714.5 240813	TRW - Halter
			➔	☐	08/03→; ☐	24.3347-1711.5 240699	TRW - Halter
			➔	☐	08/03→; ☐	24.3347-1712.5 240700	TRW - Halter
Bremssattelachssatz							
1.2 1.4 1.6 1.7 CDTi 1.7 DTI 16V 1.7 TD	48 66 55 - 76 59 55 50	09/98→08/00 09/98→04/05 09/98→04/05 07/03→11/04 02/00→04/05 01/99→04/05	➔			24.0530-0001.5 241269	TRW + Halter
2.0 DI 2.0 DTI	60 74	01/99→04/05 09/00→04/05	➔	- ABS		24.0530-0001.5 241269	TRW + Halter
Feder, Bremssattel							
1.2 1.4 1.6 1.7 CDTi 1.7 DTI 16V 1.7 TD	48 66 55 - 76 59 55 50	09/98→08/00 09/98→04/05 09/98→04/05 07/03→11/04 02/00→04/05 01/99→04/05		22000001→	2	11.8116-0292.1 390521	ATE
2.0 DI 2.0 DTI	60 74	01/99→04/05 09/00→04/05		- ABS	2	11.8116-0292.1 390521	ATE
			➔	+ ABS	2	11.8116-0292.1 390521	ATE
Führungshülsensatz, Bremssattel							
1.2	48	09/98→08/00	➔	22000001→		11.0101-5407.2 260011	ATE
			➔	→ 18999999; für Fahrzeuge mit Trommelbremse an der Hinterachse		11.0101-5407.2 260011	ATE
1.4 1.6 1.7 CDTi 1.7 DTI 16V 1.7 TD 2.0 DI 2.0 DTI	66 55 - 76 59 55 50 60 74	09/98→04/05 09/98→04/05 07/03→11/04 02/00→04/05 01/99→04/05 01/99→04/05 09/00→04/05	➔			11.0101-5407.2 260011	ATE
Führungsbolzen, Bremssattel							
1.2	48	09/98→08/00	➔	→ 18999999; für Fahrzeuge mit Trommelbremse an der Hinterachse	2	11.8171-0008.1 990049	ATE
			➔	22000001→	2	11.8171-0008.1 990049	ATE
1.4 ➔	66	09/98→04/05	➔		2	11.8171-0008.1 990049	ATE

	kw					! #		
OPEL - ASTRA G Kasten/Kombi (F70) 09/98→04/05								
Führungsbolzen, Bremsattel								
1.6	55 - 76	09/98→04/05	←			2	11.8171-0008.1 990049	ATE
1.7 CDTi	59	07/03→11/04						
1.7 DTi 16V	55	02/00→04/05						
1.7 TD	50	01/99→04/05						
2.0 DI	60	01/99→04/05						
2.0 DTi	74	09/00→04/05						
 Bremsschlauch								
1.2	48	09/98→08/00	←			2	24.5241-0396.3 331380	L= 398
1.4	66	09/98→04/05						
1.6	55 - 76	09/98→04/05	→	32000001→; für Fahrzeuge mit Scheibenbremse an der Hinterachse; 			24.5157-0218.3 331095	L= 219 L2= 185 mit Rohrleitung
1.7 CDTi	59	07/03→11/04	→	32000001→; für Fahrzeuge mit Scheibenbremse an der Hinterachse; 			24.5157-0219.3 331096	L= 219 L2= 185 mit Rohrleitung
1.7 DTi 16V	55	02/00→04/05	→	für Fahrzeuge mit Trommelbremse an der Hinterachse		2	24.5240-0220.3 330619	L= 220
			→	→ 22999999; für Fahrzeuge mit Scheibenbremse an der Hinterachse		2	24.5241-0200.3 330620	L= 200
1.7 TD	50	01/99→04/05	←			2	24.5241-0396.3 331380	L= 398
			→	für Fahrzeuge mit Trommelbremse an der Hinterachse		2	24.5240-0220.3 330619	L= 220
			→	für Fahrzeuge mit Scheibenbremse an der Hinterachse		2	24.5241-0200.3 330620	L= 200
2.0 DI	60	01/99→04/05	←			2	24.5241-0396.3 331380	L= 398
2.0 DTi	74	09/00→04/05	→	32000001→; 			24.5157-0218.3 331095	L= 219 L2= 185 mit Rohrleitung
			→	32000001→; 			24.5157-0219.3 331096	L= 219 L2= 185 mit Rohrleitung
			→	→ 22999999		2	24.5241-0200.3 330620	L= 200
OPEL - ASTRA G Stufenheck (T98) 03/98→12/09								
 Bremsattel								
1.2 16V	48	09/98→09/00	←	22000001→; 			24.3521-7001.5 240481	ATE - Halter
			←	22000001→; 			24.3521-7002.5 240482	ATE - Halter
1.2 16V	55	09/00→01/05	←	22000001→; 			24.3521-7001.5 240481	ATE - Halter
			←	22000001→; 			24.3521-7002.5 240482	ATE - Halter
			→	07/01→ 07/03; 			24.3344-1713.5 240812	TRW - Halter
			→	07/01→ 07/03; 			24.3344-1714.5 240813	TRW - Halter
			→	08/03→; 			24.3347-1711.5 240699	TRW - Halter
			→	08/03→; 			24.3347-1712.5 240700	TRW - Halter
1.4	66	09/07→12/09	←				24.3521-7001.5 240481	ATE - Halter
			←				24.3521-7002.5 240482	ATE - Halter
			→				24.3347-1711.5 240699	TRW - Halter
			→				24.3347-1712.5 240700	TRW - Halter
1.4 16V	66	09/98→01/05	←				24.3521-7001.5 240481	ATE - Halter
1.4 LPG	66	03/98→01/05	←				24.3521-7002.5 240482	ATE - Halter
1.6 16V	74	09/98→01/05	←				24.3521-7002.5 240482	ATE - Halter
1.7 DTi 16V	55	02/00→01/05	→	07/01→ 07/03; 			24.3344-1713.5 240812	TRW - Halter
			→	07/01→ 07/03; 			24.3344-1714.5 240813	TRW - Halter
			→	08/03→; 			24.3347-1711.5 240699	TRW - Halter
			→	08/03→; 			24.3347-1712.5 240700	TRW - Halter
1.6	55	09/98→09/00	←				24.3521-7001.5 240481	ATE - Halter
			←				24.3521-7002.5 240482	ATE - Halter
			→	für Fahrzeuge mit Sportfahrwerk; 			24.3367-1707.5 240898	TRW - Halter
			→	für Fahrzeuge mit Sportfahrwerk; 			24.3367-1708.5 240899	TRW - Halter
1.6	62	09/00→01/05	←				24.3521-7001.5 240481	ATE - Halter
			←				24.3521-7002.5 240482	ATE - Halter
			→	07/01→ 07/03; 			24.3344-1713.5 240812	TRW - Halter
			→	07/01→ 07/03; 			24.3344-1714.5 240813	TRW - Halter
			→	08/03→; für Fahrzeuge ohne Sportfahrwerk; 			24.3347-1711.5 240699	TRW - Halter
			→	08/03→; für Fahrzeuge ohne Sportfahrwerk; 			24.3347-1712.5 240700	TRW - Halter
→								



	kw			 	! #			
OPEL - ASTRA G Stufenheck (T98) 03/98→12/09								
Bremssattel								
1.6	62	09/00→01/05	➔	08/03→; für Fahrzeuge mit Sportfahrwerk; 		24.3367-1707.5	240898	TRW - Halter
			➔	08/03→; für Fahrzeuge mit Sportfahrwerk; 		24.3367-1708.5	240899	TRW - Halter
1.6	76	12/02→12/09	←			24.3521-7001.5	240481	ATE - Halter
			←			24.3521-7002.5	240482	ATE - Halter
			➔	→ 07/03; 		24.3344-1713.5	240812	TRW - Halter
			➔	→ 07/03; 		24.3344-1714.5	240813	TRW - Halter
			➔	08/03→; für Fahrzeuge ohne Sportfahrwerk; 		24.3347-1711.5	240699	TRW - Halter
			➔	08/03→; für Fahrzeuge ohne Sportfahrwerk; 		24.3347-1712.5	240700	TRW - Halter
			➔	08/03→; für Fahrzeuge mit Sportfahrwerk; 		24.3367-1707.5	240898	TRW - Halter
			➔	08/03→; für Fahrzeuge mit Sportfahrwerk; 		24.3367-1708.5	240899	TRW - Halter
1.6 LPG	55	10/98→06/00	←			24.3521-7001.5	240481	ATE - Halter
			←			24.3521-7002.5	240482	ATE - Halter
			➔			24.3344-1713.5	240812	TRW - Halter
			➔			24.3347-1711.5	240699	TRW - Halter
			➔			24.3344-1714.5	240813	TRW - Halter
			➔			24.3347-1712.5	240700	TRW - Halter
1.6 LPG 1.7 CDTI	74 59	06/02→01/05 04/03→12/09	←			24.3521-7001.5	240481	ATE - Halter
			←			24.3521-7002.5	240482	ATE - Halter
			➔	→ 07/03; 		24.3344-1713.5	240812	TRW - Halter
			➔	→ 07/03; 		24.3344-1714.5	240813	TRW - Halter
			➔	08/03→; 		24.3347-1711.5	240699	TRW - Halter
			➔	08/03→; 		24.3347-1712.5	240700	TRW - Halter
1.7 TD	50	09/98→08/00	←			24.3521-7001.5	240481	ATE - Halter
			←			24.3521-7002.5	240482	ATE - Halter
1.8 16V	85	09/98→09/00	←	- ABS; 		24.3521-7001.5	240481	ATE - Halter
			←	- ABS; 		24.3521-7002.5	240482	ATE - Halter
			←	+ ABS; 		24.3571-9823.5	240499	ATE - Halter
			←	+ ABS; 		24.3571-9824.5	240500	ATE - Halter
1.8 16V 2.0 DI	92 60	06/00→01/05 09/98→01/05	←	- ABS; 		24.3521-7001.5	240481	ATE - Halter
			←	- ABS; 		24.3521-7002.5	240482	ATE - Halter
			←	+ ABS; 		24.3571-9823.5	240499	ATE - Halter
			←	+ ABS; 		24.3571-9824.5	240500	ATE - Halter
			➔	07/01→ 07/03; 		24.3344-1713.5	240812	TRW - Halter
			➔	07/01→ 07/03; 		24.3344-1714.5	240813	TRW - Halter
			➔	08/03→; 		24.3347-1711.5	240699	TRW - Halter
			➔	08/03→; 		24.3347-1712.5	240700	TRW - Halter
2.0 16V	100	09/98→01/05	←			24.3571-9823.5	240499	ATE - Halter
			←			24.3571-9824.5	240500	ATE - Halter
2.0 DTI 16V 2.2 16V	74 108	08/99→01/05 03/01→01/05	←			24.3571-9823.5	240499	ATE - Halter
			←			24.3571-9824.5	240500	ATE - Halter
			➔	07/01→; 		24.3367-1713.5	240900	TRW - Halter
			➔	07/01→; 		24.3367-1714.5	240901	TRW - Halter
2.2 DTI	86 - 92	09/02→01/05	←			24.3571-9823.5	240499	ATE - Halter
			←			24.3571-9824.5	240500	ATE - Halter
			➔			24.3367-1713.5	240900	TRW - Halter
			➔			24.3367-1714.5	240901	TRW - Halter
Bremssattelachssatz								
1.2 16V 1.4 1.4 16V 1.4 LPG ➔	48 - 55 66 66 66	09/98→01/05 09/07→12/09 09/98→01/05 03/98→01/05	➔			24.0530-0001.5	241269	TRW + Halter







	kw			 	! #		
OPEL - ASTRA G Stufenheck (T98) 03/98→12/09							
Bremssattelachssatz							
1.6	55 - 76	09/98→12/09	➔			24.0530-0001.5 241269	TRW + Halter
1.6 16V	74	09/98→01/05					
1.6 LPG	55 - 74	10/98→01/05					
1.7 CDTI	59	04/03→12/09					
1.7 DTI 16V	55	02/00→01/05					
1.7 TD	50	09/98→08/00					
1.8 16V	85 - 92	09/98→01/05	➔	- ABS		24.0530-0001.5 241269	TRW + Halter
2.0 DI	60	09/98→01/05					
Feder, Bremssattel							
1.2 16V	48 - 55	09/98→01/05		22000001→	2	11.8116-0292.1 390521	ATE
1.4	66	09/07→12/09			2	11.8116-0292.1 390521	ATE
1.4 16V	66	09/98→01/05					
1.4 LPG	66	03/98→01/05					
1.6	55 - 76	09/98→12/09					
1.6 16V	74	09/98→01/05					
1.6 LPG	55 - 74	10/98→01/05					
1.7 CDTI	59	04/03→12/09					
1.7 DTI 16V	55	02/00→01/05					
1.7 TD	50	09/98→08/00					
1.8 16V	85 - 92	09/98→01/05		- ABS	2	11.8116-0292.1 390521	ATE
2.0 DI	60	09/98→01/05	➔	+ ABS	2	11.8116-0292.1 390521	ATE
2.0 16V	100	09/98→01/05	➔		2	11.8116-0292.1 390521	ATE
2.0 DTI 16V	74	08/99→01/05					
2.2 16V	108	03/01→01/05					
2.2 DTI	86 - 92	09/02→01/05					
Führungshülzensatz, Bremssattel							
1.2 16V	48 - 55	09/98→01/05	➔	22000001→		11.0101-5407.2 260011	ATE
			➔	→ 18999999; für Fahrzeuge mit Trommelbremse an der Hinterachse		11.0101-5407.2 260011	ATE
1.4	66	09/07→12/09	➔			11.0101-5407.2 260011	ATE
1.4 16V	66	09/98→01/05					
1.4 LPG	66	03/98→01/05					
1.6	55 - 76	09/98→12/09					
1.6 16V	74	09/98→01/05					
1.6 LPG	55 - 74	10/98→01/05					
1.7 CDTI	59	04/03→12/09					
1.7 DTI 16V	55	02/00→01/05					
1.7 TD	50	09/98→08/00					
1.8 16V	85 - 92	09/98→01/05					
2.0 16V	100	09/98→01/05					
2.0 DI	60	09/98→01/05					
2.0 DTI 16V	74	08/99→01/05					
2.2 16V	108	03/01→01/05					
2.2 DTI	86 - 92	09/02→01/05					
Führungsbolzen, Bremssattel							
1.2 16V	48 - 55	09/98→01/05	➔	→ 18999999; für Fahrzeuge mit Trommelbremse an der Hinterachse	2	11.8171-0008.1 990049	ATE
			➔	22000001→	2	11.8171-0008.1 990049	ATE
1.4	66	09/07→12/09	➔		2	11.8171-0008.1 990049	ATE
1.4 16V	66	09/98→01/05					
1.4 LPG	66	03/98→01/05					
1.6	55 - 76	09/98→12/09					
1.6 16V	74	09/98→01/05					
1.6 LPG	55 - 74	10/98→01/05					
1.7 CDTI	59	04/03→12/09					
1.7 DTI 16V	55	02/00→01/05					
1.7 TD	50	09/98→08/00					
1.8 16V	85 - 92	09/98→01/05					
2.0 16V	100	09/98→01/05					
2.0 DI	60	09/98→01/05					
2.0 DTI 16V	74	08/99→01/05					
2.2 16V	108	03/01→01/05					
➔							

OPEL - ASTRA G Stufenheck (T98) 03/98→12/09

Führungsbolzen, Bremsattel





















2.2 DTI	86 - 92	09/02→01/05	←		2	11.8171-0008.1	990049	ATE
---------	---------	-------------	---	--	---	----------------	--------	-----

 **Bremsschlauch**















1.2 16V	48 - 55	09/98→01/05	←		2	24.5241-0396.3	331380	L= 398
1.4 16V	66	09/98→01/05	→	32000001→; für Fahrzeuge mit Scheibenbremse an der Hinterachse; 		24.5157-0218.3	331095	L= 219 L2= 185 mit Rohrleitung
1.4 LPG	66	03/98→01/05	→					
1.6	55 - 76	09/98→12/09	→	32000001→; für Fahrzeuge mit Scheibenbremse an der Hinterachse; 		24.5157-0219.3	331096	L= 219 L2= 185 mit Rohrleitung
1.6 16V	74	09/98→01/05	→	für Fahrzeuge mit Trommelbremse an der Hinterachse	2	24.5240-0220.3	330619	L= 220
1.6 LPG	55 - 74	10/98→01/05	→					
1.7 DTI 16V	55	02/00→01/05	→	→ 22999999; für Fahrzeuge mit Scheibenbremse an der Hinterachse	2	24.5241-0200.3	330620	L= 200
1.4	66	09/07→12/09	←		2	24.5241-0396.3	331380	L= 398
			→	für Fahrzeuge mit Scheibenbremse an der Hinterachse; 		24.5157-0218.3	331095	L= 219 L2= 185 mit Rohrleitung
			→	für Fahrzeuge mit Scheibenbremse an der Hinterachse; 		24.5157-0219.3	331096	L= 219 L2= 185 mit Rohrleitung
			→	für Fahrzeuge mit Trommelbremse an der Hinterachse	2	24.5240-0220.3	330619	L= 220
1.7 CDTI	59	04/03→12/09	←		2	24.5241-0396.3	331380	L= 398
1.8 16V	85 - 92	09/98→01/05	→	32000001→; 		24.5157-0218.3	331095	L= 219 L2= 185 mit Rohrleitung
2.0 16V	100	09/98→01/05	→					
2.0 DI	60	09/98→01/05	→	32000001→; 		24.5157-0219.3	331096	L= 219 L2= 185 mit Rohrleitung
2.0 DTI 16V	74	08/99→01/05	→	→ 22999999	2	24.5241-0200.3	330620	L= 200
2.2 16V	108	03/01→01/05	→					
2.2 DTI	86 - 92	09/02→01/05	→					
1.7 TD	50	09/98→08/00	←		2	24.5241-0396.3	331380	L= 398
			→	für Fahrzeuge mit Trommelbremse an der Hinterachse	2	24.5240-0220.3	330619	L= 220
			→	für Fahrzeuge mit Scheibenbremse an der Hinterachse	2	24.5241-0200.3	330620	L= 200

OPEL - ASTRA H (A04) 01/04→05/14

 **Bremssattel**



















1.2	59	08/05→10/10	←			24.3571-9823.5	240499	ATE - Halter
1.3 CDTI	66	08/05→10/10	←			24.3571-9824.5	240500	ATE - Halter
1.4	55 - 66	03/04→10/10	←					
1.4 LPG	66	08/09→10/10	→	Felge Lochzahl: 4; 		24.3367-1707.5	240898	TRW - Halter
1.6	77	03/04→10/10	→	Felge Lochzahl: 4; 		24.3367-1708.5	240899	TRW - Halter
1.6 Turbo	132	02/07→10/10	→					
1.7 CDTI	59 - 74	03/04→10/10	→	Felge Lochzahl: 5; 		24.3387-1701.5	240826	TRW - Halter
1.8	92 - 103	01/04→10/10	→					
1.9 CDTI	74 - 110	09/04→10/10	→					
2.0 Turbo	125 - 147	03/04→10/10	→					
1.6	85	12/06→05/14	←	01/07→ 11/10; 		24.3571-9823.5	240499	ATE - Halter
			←	01/07→ 11/10; 		24.3571-9824.5	240500	ATE - Halter
			→	01/07→ 11/10; Felge Lochzahl: 4; 		24.3367-1707.5	240898	TRW - Halter
			→	01/07→ 11/10; Felge Lochzahl: 4; 		24.3367-1708.5	240899	TRW - Halter
			→	01/07→ 11/10; Felge Lochzahl: 5; 		24.3387-1701.5	240826	TRW - Halter
			→	01/07→ 11/10; Felge Lochzahl: 5; 		24.3387-1702.5	240827	TRW - Halter
1.7 CDTI	81 - 92	02/07→05/14	←	04/07→ 11/10; 		24.3571-9823.5	240499	ATE - Halter
			←	04/07→ 11/10; 		24.3571-9824.5	240500	ATE - Halter
			→	04/07→ 11/10; Felge Lochzahl: 4; 		24.3367-1707.5	240898	TRW - Halter
			→	04/07→ 11/10; Felge Lochzahl: 4; 		24.3367-1708.5	240899	TRW - Halter
			→	04/07→ 11/10; Felge Lochzahl: 5; 		24.3387-1701.5	240826	TRW - Halter
			→	04/07→ 11/10; Felge Lochzahl: 5; 		24.3387-1702.5	240827	TRW - Halter
1.9 CDTI	88	06/04→10/10	←	09/04→; 		24.3571-9823.5	240499	ATE - Halter
1.9 CDTI 16V	88	04/04→10/10	←	09/04→; 		24.3571-9824.5	240500	ATE - Halter
			→	09/04→; Felge Lochzahl: 4; 		24.3367-1707.5	240898	TRW - Halter
			→	09/04→; Felge Lochzahl: 4; 		24.3367-1708.5	240899	TRW - Halter

→

	kw			 	! #		
OPEL - ASTRA H (A04) 01/04→05/14							
 Bremssattel							
1.9 CDTI 1.9 CDTI 16V	88 88	06/04→10/10 04/04→10/10	➔ ➔	09/04→; Felge Lochzahl: 5;  09/04→; Felge Lochzahl: 5; 		24.3387-1701.5 240826 24.3387-1702.5 240827	TRW - Halter TRW - Halter
2.0 Turbo	177	03/05→10/10	➔ ➔	 		24.3571-9779.5 241098 24.3571-9780.5 241099	ATE - Halter ATE - Halter
Feder, Bremssattel							
1.2 1.3 CDTI 1.4 1.4 LPG 1.6 1.6 Turbo 1.7 CDTI 1.8 1.9 CDTI 2.0 Turbo	59 66 55 - 66 66 77 132 59 - 74 92 - 103 74 - 110 125 - 147	08/05→10/10 08/05→10/10 03/04→10/10 08/09→10/10 03/04→10/10 02/07→10/10 03/04→10/10 01/04→10/10 09/04→10/10 03/04→10/10	←		2	11.8116-0292.1 390521	ATE
1.6	85	12/06→05/14	←	01/07→ 11/10	2	11.8116-0292.1 390521	ATE
1.7 CDTI	81 - 92	02/07→05/14	←	04/07→ 11/10	2	11.8116-0292.1 390521	ATE
1.9 CDTI 1.9 CDTI 16V	88 88	06/04→10/10 04/04→10/10	←	09/04→	2	11.8116-0292.1 390521	ATE
2.0 Turbo	177	03/05→10/10			2	11.8116-0356.1 390586	ATE
Führungshülzensatz, Bremssattel							
1.2 1.3 CDTI 1.4 1.4 LPG 1.6 1.6 Turbo 1.7 CDTI 1.8 1.9 CDTI 2.0 Turbo	59 66 55 - 66 66 77 132 59 - 74 92 - 103 74 - 110 125 - 177	08/05→10/10 08/05→10/10 03/04→10/10 08/09→10/10 03/04→10/10 02/07→10/10 03/04→10/10 01/04→10/10 09/04→10/10 03/04→10/10	←			11.0101-5407.2 260011	ATE
1.6	85	12/06→05/14	←	01/07→ 11/10		11.0101-5407.2 260011	ATE
1.7 CDTI	81 - 92	02/07→05/14	←	04/07→ 11/10		11.0101-5407.2 260011	ATE
1.9 CDTI 1.9 CDTI 16V	88 88	06/04→10/10 04/04→10/10	←	09/04→		11.0101-5407.2 260011	ATE
Führungsbolzen, Bremssattel							
1.2 1.3 CDTI 1.4 1.4 LPG 1.6 1.6 Turbo 1.7 CDTI 1.8 1.9 CDTI 2.0 Turbo	59 66 55 - 66 66 77 132 59 - 74 92 - 103 74 - 110 125 - 177	08/05→10/10 08/05→10/10 03/04→10/10 08/09→10/10 03/04→10/10 02/07→10/10 03/04→10/10 01/04→10/10 09/04→10/10 03/04→10/10			2	11.8171-0008.1 990049	ATE
1.6	85	12/06→05/14		01/07→ 11/10	2	11.8171-0008.1 990049	ATE
1.7 CDTI	81 - 92	02/07→05/14		04/07→ 11/10	2	11.8171-0008.1 990049	ATE
1.9 CDTI 1.9 CDTI 16V	88 88	06/04→10/10 04/04→10/10		09/04→	2	11.8171-0008.1 990049	ATE
 Bremsschlauch							
1.2 1.3 CDTI 1.4	59 66 55 - 66	08/05→10/10 08/05→10/10 03/04→10/10	← ➔		2	24.5241-0429.3 331381 24.5152-0218.3 331042	L= 429 L= 230 mit Rohrleitung
➔				für Fahrzeuge mit Trommelbremse an der Hinterachse; 			













OPEL - ASTRA H (A04) 01/04→05/14

























 **Bremsschlauch**









1.4 LPG 1.6 1.7 CDTI	66	08/09→10/10	➔	für Fahrzeuge mit Trommelbremse an der Hinterachse; 		24.5152-0219.3	331043	L= 230 mit Rohrleitung
	77	03/04→10/10						
	59 - 74	03/04→10/10	➔	für Fahrzeuge mit Scheibenbremse an der Hinterachse; 		24.5157-0218.3	331095	L= 219 L2= 185 mit Rohrleitung
	92 - 103	01/04→10/10						
	110	09/04→10/10	➔	für Fahrzeuge mit Scheibenbremse an der Hinterachse; 		24.5157-0219.3	331096	L= 219 L2= 185 mit Rohrleitung
1.9 CDTI	74 - 110	09/04→10/10						
2.0 Turbo	125 - 147	03/04→10/10						
1.6	85	12/06→05/14	➔	01/07→ 11/10	2	24.5241-0429.3	331381	L= 429
			➔	01/07→ 11/10; für Fahrzeuge mit Trommelbremse an der Hinterachse; 		24.5152-0218.3	331042	L= 230 mit Rohrleitung
			➔	01/07→ 11/10; für Fahrzeuge mit Trommelbremse an der Hinterachse; 		24.5152-0219.3	331043	L= 230 mit Rohrleitung
			➔	01/07→ 11/10; für Fahrzeuge mit Scheibenbremse an der Hinterachse; 		24.5157-0218.3	331095	L= 219 L2= 185 mit Rohrleitung
			➔	01/07→ 11/10; für Fahrzeuge mit Scheibenbremse an der Hinterachse; 		24.5157-0219.3	331096	L= 219 L2= 185 mit Rohrleitung
1.6 Turbo	132	02/07→10/10	➔		2	24.5241-0429.3	331381	L= 429
			➔	für Fahrzeuge mit Scheibenbremse an der Hinterachse; 		24.5157-0218.3	331095	L= 219 L2= 185 mit Rohrleitung
			➔	für Fahrzeuge mit Scheibenbremse an der Hinterachse; 		24.5157-0219.3	331096	L= 219 L2= 185 mit Rohrleitung
1.7 CDTI	81 - 92	02/07→05/14	➔	04/07→ 11/10	2	24.5241-0429.3	331381	L= 429
			➔	04/07→ 11/10; für Fahrzeuge mit Scheibenbremse an der Hinterachse; 		24.5157-0218.3	331095	L= 219 L2= 185 mit Rohrleitung
			➔	04/07→ 11/10; für Fahrzeuge mit Scheibenbremse an der Hinterachse; 		24.5157-0219.3	331096	L= 219 L2= 185 mit Rohrleitung
1.9 CDTI 1.9 CDTI 16V	88	06/04→10/10 04/04→10/10	➔	09/04→	2	24.5241-0429.3	331381	L= 429
			➔	09/04→; für Fahrzeuge mit Trommelbremse an der Hinterachse; 		24.5152-0218.3	331042	L= 230 mit Rohrleitung
			➔	09/04→; für Fahrzeuge mit Trommelbremse an der Hinterachse; 		24.5152-0219.3	331043	L= 230 mit Rohrleitung
			➔	09/04→; für Fahrzeuge mit Scheibenbremse an der Hinterachse; 		24.5157-0218.3	331095	L= 219 L2= 185 mit Rohrleitung
			➔	09/04→; für Fahrzeuge mit Scheibenbremse an der Hinterachse; 		24.5157-0219.3	331096	L= 219 L2= 185 mit Rohrleitung
2.0 Turbo	177	03/05→10/10	➔	für Fahrzeuge mit Trommelbremse an der Hinterachse; 		24.5152-0218.3	331042	L= 230 mit Rohrleitung
			➔	für Fahrzeuge mit Trommelbremse an der Hinterachse; 		24.5152-0219.3	331043	L= 230 mit Rohrleitung
			➔	für Fahrzeuge mit Scheibenbremse an der Hinterachse; 		24.5157-0218.3	331095	L= 219 L2= 185 mit Rohrleitung
			➔	für Fahrzeuge mit Scheibenbremse an der Hinterachse; 		24.5157-0219.3	331096	L= 219 L2= 185 mit Rohrleitung







OPEL - ASTRA H Caravan (A04) 08/04→05/14

 **Bremssattel**

1.3 CDTI 1.4	66	08/05→10/10	➔			24.3571-9823.5	240499	ATE - Halter
	55 - 66	08/04→10/10	➔			24.3571-9824.5	240500	ATE - Halter
1.4 LPG 1.6	66	08/09→10/10	➔	Felge Lochzahl: 4; 		24.3367-1707.5	240898	TRW - Halter
	77	08/04→10/10						
1.6 LPG	85	08/09→10/10	➔	Felge Lochzahl: 4; 		24.3367-1708.5	240899	TRW - Halter
1.6 Turbo	132	02/07→10/10						
1.7 CDTI	59 - 74	08/04→10/10	➔	Felge Lochzahl: 5; 		24.3387-1701.5	240826	TRW - Halter
1.9 CDTI	74 - 110	09/04→10/10						
	110							
1.9 CDTI 16V	88	08/04→10/10						
2.0 Turbo	125 - 147	08/04→10/10						
1.6	85	12/06→05/14	➔	01/07→ 11/10; 		24.3571-9823.5	240499	ATE - Halter
			➔	01/07→ 11/10; 		24.3571-9824.5	240500	ATE - Halter
			➔	01/07→ 11/10; Felge Lochzahl: 4; 		24.3367-1707.5	240898	TRW - Halter
			➔	01/07→ 11/10; Felge Lochzahl: 4; 		24.3367-1708.5	240899	TRW - Halter
			➔	01/07→ 11/10; Felge Lochzahl: 5; 		24.3387-1701.5	240826	TRW - Halter
			➔	01/07→ 11/10; Felge Lochzahl: 5; 		24.3387-1702.5	240827	TRW - Halter
1.7 CDTI	81 - 92	02/07→05/14	➔	04/07→ 11/10; 		24.3571-9823.5	240499	ATE - Halter
➔								

	kw			 	! #			
OPEL - ASTRA H Caravan (A04) 08/04→05/14								
Bremssattel								
1.7 CDTI	81 - 92	02/07→05/14	←	04/07→ 11/10; 	2	24.3571-9824.5	240500	ATE - Halter
			→	04/07→ 11/10; Felge Lochzahl: 4; 		24.3367-1707.5	240898	TRW - Halter
			→	04/07→ 11/10; Felge Lochzahl: 4; 		24.3367-1708.5	240899	TRW - Halter
			→	04/07→ 11/10; Felge Lochzahl: 5; 		24.3387-1701.5	240826	TRW - Halter
			→	04/07→ 11/10; Felge Lochzahl: 5; 		24.3387-1702.5	240827	TRW - Halter
1.8	92	08/04→10/10	←	09/04→; 	2	24.3571-9823.5	240499	ATE - Halter
			←	09/04→; 		24.3571-9824.5	240500	ATE - Halter
			→	09/04→; Felge Lochzahl: 4; 		24.3367-1707.5	240898	TRW - Halter
			→	09/04→; Felge Lochzahl: 4; 		24.3367-1708.5	240899	TRW - Halter
			→	09/04→; Felge Lochzahl: 5; 		24.3387-1701.5	240826	TRW - Halter
			→	09/04→; Felge Lochzahl: 5; 		24.3387-1702.5	240827	TRW - Halter
1.8	103	08/05→05/14	←		2	24.3571-9823.5	240499	ATE - Halter
			←			24.3571-9824.5	240500	ATE - Halter
			→	Felge Lochzahl: 4; 		24.3367-1707.5	240898	TRW - Halter
			→	→ 11/10; Felge Lochzahl: 4; 		24.3367-1708.5	240899	TRW - Halter
			→	Felge Lochzahl: 5; 		24.3387-1701.5	240826	TRW - Halter
			→	Felge Lochzahl: 5; 		24.3387-1702.5	240827	TRW - Halter
Feder, Bremssattel								
1.3 CDTI	66	08/05→10/10	←		2	11.8116-0292.1	390521	ATE
1.4	55 - 66	08/04→10/10						
1.4 LPG	66	08/09→10/10						
1.6	77	08/04→10/10						
1.6 LPG	85	08/09→10/10						
1.6 Turbo	132	02/07→10/10						
1.7 CDTI	59 - 74	08/04→10/10						
1.8	103	08/05→05/14						
1.9 CDTI	74 - 110	09/04→10/10						
1.9 CDTI 16V	88	08/04→10/10						
2.0 Turbo	125 - 147	08/04→10/10						
1.6	85	12/06→05/14	←	01/07→ 11/10				
1.7 CDTI	81 - 92	02/07→05/14	←	04/07→ 11/10				
1.8	92	08/04→10/10	←	09/04→				
Führungshülzensatz, Bremssattel								
1.3 CDTI	66	08/05→10/10	←		2	11.0101-5407.2	260011	ATE
1.4	55 - 66	08/04→10/10						
1.4 LPG	66	08/09→10/10						
1.6	77	08/04→10/10						
1.6 LPG	85	08/09→10/10						
1.6 Turbo	132	02/07→10/10						
1.7 CDTI	59 - 74	08/04→10/10						
1.8	103	08/05→05/14						
1.9 CDTI	74 - 110	09/04→10/10						
1.9 CDTI 16V	88	08/04→10/10						
2.0 Turbo	125 - 147	08/04→10/10						
1.6	85	12/06→05/14	←	01/07→ 11/10				
1.7 CDTI	81 - 92	02/07→05/14	←	04/07→ 11/10				
1.8	92	08/04→10/10	←	09/04→				
Führungsbolzen, Bremssattel								
1.3 CDTI	66	08/05→10/10	←		2	11.8171-0008.1	990049	ATE
1.4	55 - 66	08/04→10/10						
1.4 LPG	66	08/09→10/10						
1.6	77	08/04→10/10						
1.6 LPG	85	08/09→10/10						
1.6 Turbo	132	02/07→10/10						
1.7 CDTI	59 - 74	08/04→10/10						
→								

	kw			 	! #		
OPEL - ASTRA H Caravan (A04) 08/04→05/14							
Führungsbolzen, Bremssattel							
1.8 1.9 CDTI	103 74 - 110	08/05→05/14 09/04→10/10	←		2	11.8171-0008.1 990049	ATE
1.9 CDTI 16V 2.0 Turbo	88 125 - 147	08/04→10/10 08/04→10/10					
1.6	85	12/06→05/14	←	01/07→ 11/10	2	11.8171-0008.1 990049	ATE
1.7 CDTI	81 - 92	02/07→05/14	←	04/07→ 11/10	2	11.8171-0008.1 990049	ATE
1.8	92	08/04→10/10	←	09/04→	2	11.8171-0008.1 990049	ATE
 Bremsschlauch							
1.3 CDTI 1.4	66 55 - 66	08/05→10/10 08/04→10/10	←		2	24.5241-0429.3 331381	L= 429
1.4 LPG	66	08/09→10/10	→	☐		24.5157-0218.3 331095	L= 219 L2= 185 mit Rohrleitung
1.6 1.6 LPG	77 85	08/04→10/10 08/09→10/10	→	☐		24.5157-0219.3 331096	L= 219 L2= 185 mit Rohrleitung
1.6 Turbo 1.7 CDTI	132 59 - 74	02/07→10/10 08/04→10/10					
1.8 1.9 CDTI	103 74 - 110	08/05→05/14 09/04→10/10					
1.9 CDTI 16V 2.0 Turbo	88 125 - 147	08/04→10/10 08/04→10/10					
1.6	85	12/06→05/14	←	01/07→ 11/10	2	24.5241-0429.3 331381	L= 429
			→	01/07→ 11/10; ☐		24.5157-0218.3 331095	L= 219 L2= 185 mit Rohrleitung
			→	01/07→ 11/10; ☐		24.5157-0219.3 331096	L= 219 L2= 185 mit Rohrleitung
1.7 CDTI	81 - 92	02/07→05/14	←	04/07→ 11/10	2	24.5241-0429.3 331381	L= 429
			→	04/07→ 11/10; ☐		24.5157-0218.3 331095	L= 219 L2= 185 mit Rohrleitung
			→	04/07→ 11/10; ☐		24.5157-0219.3 331096	L= 219 L2= 185 mit Rohrleitung
1.8	92	08/04→10/10	←	09/04→	2	24.5241-0429.3 331381	L= 429
			→	09/04→; ☐		24.5157-0218.3 331095	L= 219 L2= 185 mit Rohrleitung
			→	09/04→; ☐		24.5157-0219.3 331096	L= 219 L2= 185 mit Rohrleitung
OPEL - ASTRA H CLASSIC Kombi (A04) 12/06→							
 Bremssattel							
1.4 1.7 CDTI 1.7 CDTI 1.8	66 81 92 103	01/09→ 01/09→ 01/09→ 01/12→05/14	←	☐		24.3571-9823.5 240499	ATE - Halter
			←	☐		24.3571-9824.5 240500	ATE - Halter
			→	Felge Lochzahl: 4; ☐		24.3367-1707.5 240898	TRW - Halter
			→	Felge Lochzahl: 4; ☐		24.3367-1708.5 240899	TRW - Halter
			→	Felge Lochzahl: 5; ☐		24.3387-1701.5 240826	TRW - Halter
			→	Felge Lochzahl: 5; ☐		24.3387-1702.5 240827	TRW - Halter
1.6	85	12/06→05/14	←	01/07→ 11/10; ☐		24.3571-9823.5 240499	ATE - Halter
			←	01/07→ 11/10; ☐		24.3571-9824.5 240500	ATE - Halter
			→	01/07→ 11/10; Felge Lochzahl: 4; ☐		24.3367-1707.5 240898	TRW - Halter
			→	01/07→ 11/10; Felge Lochzahl: 4; ☐		24.3367-1708.5 240899	TRW - Halter
			→	01/07→ 11/10; Felge Lochzahl: 5; ☐		24.3387-1701.5 240826	TRW - Halter
			→	01/07→ 11/10; Felge Lochzahl: 5; ☐		24.3387-1702.5 240827	TRW - Halter
Feder, Bremssattel							
1.4 1.7 CDTI 1.7 CDTI 1.8	66 81 92 103	01/09→ 01/09→ 01/09→ 01/12→05/14	←		2	11.8116-0292.1 390521	ATE
1.6	85	12/06→05/14	←	01/07→ 11/10	2	11.8116-0292.1 390521	ATE
Führungshülzensatz, Bremssattel							
1.4 1.7 CDTI 1.7 CDTI 1.8	66 81 92 103	01/09→ 01/09→ 01/09→ 01/12→05/14	←			11.0101-5407.2 260011	ATE
1.6 →	85	12/06→05/14	←	01/07→ 11/10		11.0101-5407.2 260011	ATE

	kw					! #		
OPEL - ASTRA H CLASSIC Kombi (A04) 12/06→								
Führungsbolzen, Bremsattel								
1.4 1.7 CDTi 1.7 CDTi 1.8	66 81 92 103	01/09→ 01/09→ 01/09→ 01/12→05/14	←			2	11.8171-0008.1 990049	ATE
1.6	85	12/06→05/14	←	01/07→ 11/10		2	11.8171-0008.1 990049	ATE
Bremsschlauch								
1.4 1.7 CDTi 1.7 CDTi 1.8	66 81 92 103	01/09→ 01/09→ 01/09→ 01/12→05/14	←			2	24.5241-0429.3 331381	L= 429
			→				24.5157-0218.3 331095	L= 219 L2= 185 mit Rohrleitung
			→				24.5157-0219.3 331096	L= 219 L2= 185 mit Rohrleitung
1.6	85	12/06→05/14	←	01/07→ 11/10		2	24.5241-0429.3 331381	L= 429
			→	01/07→ 11/10; □			24.5157-0218.3 331095	L= 219 L2= 185 mit Rohrleitung
			→	01/07→ 11/10; □			24.5157-0219.3 331096	L= 219 L2= 185 mit Rohrleitung
OPEL - ASTRA H CLASSIC Schrägheck (A04) 01/09→								
Bremssattel								
1.3 CDTi 1.6	66 85	01/09→ 01/09→	←	→ 11/10; □			24.3571-9823.5 240499	ATE - Halter
			←	→ 11/10; □			24.3571-9824.5 240500	ATE - Halter
			→	→ 11/10; Felge Lochzahl: 4; □			24.3367-1707.5 240898	TRW - Halter
			→	→ 11/10; Felge Lochzahl: 4; □			24.3367-1708.5 240899	TRW - Halter
			→	→ 11/10; Felge Lochzahl: 5; □			24.3387-1701.5 240826	TRW - Halter
			→	→ 11/10; Felge Lochzahl: 5; □			24.3387-1702.5 240827	TRW - Halter
1.4 1.7 CDTi 1.8	66 81 103	01/09→ 01/09→ 02/13→	←	□			24.3571-9823.5 240499	ATE - Halter
			←	□			24.3571-9824.5 240500	ATE - Halter
			→	Felge Lochzahl: 4; □			24.3367-1707.5 240898	TRW - Halter
			→	Felge Lochzahl: 4; □			24.3367-1708.5 240899	TRW - Halter
			→	Felge Lochzahl: 5; □			24.3387-1701.5 240826	TRW - Halter
			→	Felge Lochzahl: 5; □			24.3387-1702.5 240827	TRW - Halter
1.7 CDTi	92	01/09→	←	□			24.3571-9823.5 240499	ATE - Halter
			←	□			24.3571-9824.5 240500	ATE - Halter
			→	Felge Lochzahl: 4; □			24.3367-1707.5 240898	TRW - Halter
			→	→ 11/10; Felge Lochzahl: 4; □			24.3367-1708.5 240899	TRW - Halter
			→	→ 11/10; Felge Lochzahl: 5; □			24.3387-1701.5 240826	TRW - Halter
			→	→ 11/10; Felge Lochzahl: 5; □			24.3387-1702.5 240827	TRW - Halter
Feder, Bremsattel								
1.3 CDTi 1.6	66 85	01/09→ 01/09→	←	→ 11/10		2	11.8116-0292.1 390521	ATE
1.4 1.7 CDTi 1.8	66 81 - 92 103	01/09→ 01/09→ 02/13→	←			2	11.8116-0292.1 390521	ATE
Führungshülzensatz, Bremsattel								
1.3 CDTi 1.6	66 85	01/09→ 01/09→	←	→ 11/10			11.0101-5407.2 260011	ATE
1.4 1.7 CDTi 1.8	66 81 - 92 103	01/09→ 01/09→ 02/13→	←				11.0101-5407.2 260011	ATE
Führungsbolzen, Bremsattel								
1.3 CDTi 1.6	66 85	01/09→ 01/09→		→ 11/10		2	11.8171-0008.1 990049	ATE
1.4 1.7 CDTi 1.8	66 81 - 92 103	01/09→ 01/09→ 02/13→				2	11.8171-0008.1 990049	ATE
Bremsschlauch								
1.3 CDTi 1.6	66 85	01/09→ 01/09→	←	→ 11/10		2	24.5241-0429.3 331381	L= 429
→			→	→ 11/10; für Fahrzeuge mit Trommelbremse an der Hinterachse; □			24.5152-0218.3 331042	L= 230 mit Rohrleitung

OPEL - ASTRA H CLASSIC Schrägheck (A04) 01/09 →

Bremsschlauch

1.3 CDTI 1.6	66 85	01/09 → 01/09 →	➔	→ 11/10; für Fahrzeuge mit Trommelbremse an der Hinterachse;	24.5152-0219.3	331043	L= 230 mit Rohrleitung	
			➔	→ 11/10; für Fahrzeuge mit Scheibenbremse an der Hinterachse;	24.5157-0218.3	331095	L= 219 L2= 185 mit Rohrleitung	
			➔	→ 11/10; für Fahrzeuge mit Scheibenbremse an der Hinterachse;	24.5157-0219.3	331096	L= 219 L2= 185 mit Rohrleitung	
1.4 1.8	66 103	01/09 → 02/13 →	←		2	24.5241-0429.3	331381	L= 429
			➔	für Fahrzeuge mit Trommelbremse an der Hinterachse;	24.5152-0218.3	331042	L= 230 mit Rohrleitung	
			➔	für Fahrzeuge mit Trommelbremse an der Hinterachse;	24.5152-0219.3	331043	L= 230 mit Rohrleitung	
			➔	für Fahrzeuge mit Scheibenbremse an der Hinterachse;	24.5157-0218.3	331095	L= 219 L2= 185 mit Rohrleitung	
			➔	für Fahrzeuge mit Scheibenbremse an der Hinterachse;	24.5157-0219.3	331096	L= 219 L2= 185 mit Rohrleitung	
1.7 CDTI	81 - 92	01/09 →	←		2	24.5241-0429.3	331381	L= 429
			➔	für Fahrzeuge mit Scheibenbremse an der Hinterachse;	24.5157-0218.3	331095	L= 219 L2= 185 mit Rohrleitung	
			➔	für Fahrzeuge mit Scheibenbremse an der Hinterachse;	24.5157-0219.3	331096	L= 219 L2= 185 mit Rohrleitung	

OPEL - ASTRA H CLASSIC Stufenheck (A04) 02/07 →

Bremssattel

1.6 1.7 CDTi 1.8	85 81 103	01/09 → 05/14 01/09 → 02/07 → 09/12	←		24.3571-9823.5	240499	ATE - Halter
			←		24.3571-9824.5	240500	ATE - Halter
			➔	Felge Lochzahl: 4;	24.3367-1707.5	240898	TRW - Halter
			➔	Felge Lochzahl: 4;	24.3367-1708.5	240899	TRW - Halter
			➔	Felge Lochzahl: 5;	24.3387-1701.5	240826	TRW - Halter
			➔	Felge Lochzahl: 5;	24.3387-1702.5	240827	TRW - Halter
1.7 CDTI	92	01/09 →	←		24.3571-9823.5	240499	ATE - Halter
			←		24.3571-9824.5	240500	ATE - Halter
			➔	Felge Lochzahl: 4;	24.3367-1707.5	240898	TRW - Halter
			➔	→ 11/10; Felge Lochzahl: 4;	24.3367-1708.5	240899	TRW - Halter
			➔	→ 11/10; Felge Lochzahl: 5;	24.3387-1701.5	240826	TRW - Halter
			➔	→ 11/10; Felge Lochzahl: 5;	24.3387-1702.5	240827	TRW - Halter

Feder, Bremssattel

1.6 1.7 CDTi 1.7 CDTI 1.8	85 81 92 103	01/09 → 05/14 01/09 → 01/09 → 02/07 → 09/12	←		2	11.8116-0292.1	390521	ATE
------------------------------------	-----------------------	--	---	--	---	----------------	--------	-----

Führungshülzensatz, Bremssattel





































1.6 1.7 CDTi 1.7 CDTI 1.8	85 81 92 103	01/09 → 05/14 01/09 → 01/09 → 02/07 → 09/12	←			11.0101-5407.2	260011	ATE
------------------------------------	-----------------------	--	---	--	--	----------------	--------	-----







Führungsbolzen, Bremssattel



































1.6 1.7 CDTi 1.7 CDTI 1.8	85 81 92 103	01/09 → 05/14 01/09 → 01/09 → 02/07 → 09/12			2	11.8171-0008.1	990049	ATE
------------------------------------	-----------------------	--	--	--	---	----------------	--------	-----







Bremsschlauch





























1.6 1.8	85 103	01/09 → 05/14 02/07 → 09/12	←		2	24.5241-0429.3	331381	L= 429
			➔	für Fahrzeuge mit Trommelbremse an der Hinterachse;	24.5152-0218.3	331042	L= 230 mit Rohrleitung	
			➔	für Fahrzeuge mit Trommelbremse an der Hinterachse;	24.5152-0219.3	331043	L= 230 mit Rohrleitung	
			➔	für Fahrzeuge mit Scheibenbremse an der Hinterachse;	24.5157-0218.3	331095	L= 219 L2= 185 mit Rohrleitung	
			➔	für Fahrzeuge mit Scheibenbremse an der Hinterachse;	24.5157-0219.3	331096	L= 219 L2= 185 mit Rohrleitung	
1.7 CDTi 1.7 CDTI	81 92	01/09 → 01/09 →	←		2	24.5241-0429.3	331381	L= 429
			➔	für Fahrzeuge mit Scheibenbremse an der Hinterachse;	24.5157-0218.3	331095	L= 219 L2= 185 mit Rohrleitung	









































	kw					! #		
OPEL - ASTRA H CLASSIC Stufenheck (A04) 02/07→								
 Bremsschlauch								
1.7 CDTi 1.7 CDTi	81 92	01/09→ 01/09→	➡	für Fahrzeuge mit Scheibenbremse an der Hinterachse; 		24.5157-0219.3	331096	L= 219 L2= 185 mit Rohrleitung
OPEL - ASTRA H GTC (A04) 03/05→10/10								
 Bremssattel								
1.3 CDTi	66	04/05→10/10	←	08/05→; 	24.3571-9823.5	240499	ATE - Halter	
			←	08/05→; 	24.3571-9824.5	240500	ATE - Halter	
			➡	08/05→; Felge Lochzahl: 4; 	24.3367-1707.5	240898	TRW - Halter	
			➡	08/05→; Felge Lochzahl: 4; 	24.3367-1708.5	240899	TRW - Halter	
			➡	08/05→; Felge Lochzahl: 5; 	24.3387-1701.5	240826	TRW - Halter	
			➡	08/05→; Felge Lochzahl: 5; 	24.3387-1702.5	240827	TRW - Halter	
1.4 1.6 1.6 Turbo 1.7 CDTi 1.7 CDTi 1.8	55 - 66	03/05→10/10	←		24.3571-9823.5	240499	ATE - Halter	
			←		24.3571-9824.5	240500	ATE - Halter	
	132	02/07→10/10	➡	Felge Lochzahl: 4; 	24.3367-1707.5	240898	TRW - Halter	
	74	03/05→10/10	➡	Felge Lochzahl: 4; 	24.3367-1708.5	240899	TRW - Halter	
	59	03/05→10/10	➡	Felge Lochzahl: 4; 	24.3367-1708.5	240899	TRW - Halter	
	92 - 103	03/05→10/10	➡	Felge Lochzahl: 5; 	24.3387-1701.5	240826	TRW - Halter	
	110	03/05→10/10	➡	Felge Lochzahl: 5; 	24.3387-1702.5	240827	TRW - Halter	
	74 - 88	09/05→10/10						
1.9 CDTi 1.9 CDTi 1.9 CDTi 16V 2.0 Turbo	88	03/05→10/10						
	125 - 147	03/05→10/10						
1.6	85	12/06→10/10	←	01/07→; 	24.3571-9823.5	240499	ATE - Halter	
			←	01/07→; 	24.3571-9824.5	240500	ATE - Halter	
			➡	01/07→; Felge Lochzahl: 4; 	24.3367-1707.5	240898	TRW - Halter	
			➡	01/07→; Felge Lochzahl: 4; 	24.3367-1708.5	240899	TRW - Halter	
			➡	01/07→; Felge Lochzahl: 5; 	24.3387-1701.5	240826	TRW - Halter	
			➡	01/07→; Felge Lochzahl: 5; 	24.3387-1702.5	240827	TRW - Halter	
1.7 CDTi	81 - 92	02/07→10/10	←	04/07→; 	24.3571-9823.5	240499	ATE - Halter	
			←	04/07→; 	24.3571-9824.5	240500	ATE - Halter	
			➡	04/07→; Felge Lochzahl: 4; 	24.3367-1707.5	240898	TRW - Halter	
			➡	04/07→; Felge Lochzahl: 4; 	24.3367-1708.5	240899	TRW - Halter	
			➡	04/07→; Felge Lochzahl: 5; 	24.3387-1701.5	240826	TRW - Halter	
			➡	04/07→; Felge Lochzahl: 5; 	24.3387-1702.5	240827	TRW - Halter	
2.0 Turbo	177	08/05→10/10	←		24.3571-9779.5	241098	ATE - Halter	
			←		24.3571-9780.5	241099	ATE - Halter	
Feder, Bremssattel								
1.3 CDTi	66	04/05→10/10	←	08/05→	2	11.8116-0292.1	390521	ATE
1.4 1.6 1.6 Turbo 1.7 CDTi 1.7 CDTi 1.8	55 - 66	03/05→10/10	←		2	11.8116-0292.1	390521	ATE
	77	03/05→10/10						
	132	02/07→10/10						
	74	03/05→10/10						
	59	03/05→10/10						
	92 - 103	03/05→10/10						
	110	03/05→10/10						
74 - 88	09/05→10/10							
1.9 CDTi 1.9 CDTi 1.9 CDTi 16V 2.0 Turbo	88	03/05→10/10						
	125 - 147	03/05→10/10						
1.6	85	12/06→10/10	←	01/07→	2	11.8116-0292.1	390521	ATE
1.7 CDTi	81 - 92	02/07→10/10	←	04/07→	2	11.8116-0292.1	390521	ATE
2.0 Turbo	177	08/05→10/10			2	11.8116-0356.1	390586	ATE
Führungshülzensatz, Bremssattel								
1.3 CDTi	66	04/05→10/10	←	08/05→		11.0101-5407.2	260011	ATE
1.4 1.6 1.6 Turbo →	55 - 66	03/05→10/10	←			11.0101-5407.2	260011	ATE
	77	03/05→10/10						
	132	02/07→10/10						

































	kw					! #		
OPEL - ASTRA H GTC (A04) 03/05→10/10								
Führungshülzensatz, Bremsattel								
1.7 CDTi	74	03/05→10/10	←				11.0101-5407.2 260011	ATE
1.7 CDTi	59	03/05→10/10						
1.8	92 - 103	03/05→10/10						
1.9 CDTi	110	03/05→10/10						
1.9 CDTi	74 - 88	09/05→10/10						
1.9 CDTi 16V	88	03/05→10/10						
2.0 Turbo	125 - 177	03/05→10/10						
1.6	85	12/06→10/10	←	01/07→			11.0101-5407.2 260011	ATE
1.7 CDTi	81 - 92	02/07→10/10	←	04/07→			11.0101-5407.2 260011	ATE
Führungsbolzen, Bremsattel								
1.3 CDTi	66	04/05→10/10		08/05→		2	11.8171-0008.1 990049	ATE
1.4	55 - 66	03/05→10/10				2	11.8171-0008.1 990049	ATE
1.6	77	03/05→10/10						
1.6 Turbo	132	02/07→10/10						
1.7 CDTi	74	03/05→10/10						
1.7 CDTi	59	03/05→10/10						
1.8	92 - 103	03/05→10/10						
1.9 CDTi	110	03/05→10/10						
1.9 CDTi	74 - 88	09/05→10/10						
1.9 CDTi 16V	88	03/05→10/10						
2.0 Turbo	125 - 177	03/05→10/10						
1.6	85	12/06→10/10		01/07→		2	11.8171-0008.1 990049	ATE
1.7 CDTi	81 - 92	02/07→10/10		04/07→		2	11.8171-0008.1 990049	ATE
Bremsschlauch								
1.3 CDTi	66	04/05→10/10	←	08/05→		2	24.5241-0429.3 331381	L= 429
			→	08/05→; für Fahrzeuge mit Trommelbremse an der Hinterachse; ☐		24.5152-0218.3 331042	L= 230 mit Rohrleitung	
			→	08/05→; für Fahrzeuge mit Trommelbremse an der Hinterachse; ☐		24.5152-0219.3 331043	L= 230 mit Rohrleitung	
			→	08/05→; für Fahrzeuge mit Scheibenbremse an der Hinterachse; ☐		24.5157-0218.3 331095	L= 219 L2= 185 mit Rohrleitung	
			→	08/05→; für Fahrzeuge mit Scheibenbremse an der Hinterachse; ☐		24.5157-0219.3 331096	L= 219 L2= 185 mit Rohrleitung	
1.4	55 - 66	03/05→10/10	←			2	24.5241-0429.3 331381	L= 429
			→	für Fahrzeuge mit Trommelbremse an der Hinterachse; ☐		24.5152-0218.3 331042	L= 230 mit Rohrleitung	
			→	für Fahrzeuge mit Trommelbremse an der Hinterachse; ☐		24.5152-0219.3 331043	L= 230 mit Rohrleitung	
			→	für Fahrzeuge mit Scheibenbremse an der Hinterachse; ☐		24.5157-0218.3 331095	L= 219 L2= 185 mit Rohrleitung	
			→	für Fahrzeuge mit Scheibenbremse an der Hinterachse; ☐		24.5157-0219.3 331096	L= 219 L2= 185 mit Rohrleitung	
			→	für Fahrzeuge mit Scheibenbremse an der Hinterachse; ☐				
1.6	85	12/06→10/10	←	01/07→		2	24.5241-0429.3 331381	L= 429
			→	01/07→; für Fahrzeuge mit Trommelbremse an der Hinterachse; ☐		24.5152-0218.3 331042	L= 230 mit Rohrleitung	
			→	01/07→; für Fahrzeuge mit Trommelbremse an der Hinterachse; ☐		24.5152-0219.3 331043	L= 230 mit Rohrleitung	
			→	01/07→; für Fahrzeuge mit Scheibenbremse an der Hinterachse; ☐		24.5157-0218.3 331095	L= 219 L2= 185 mit Rohrleitung	
			→	01/07→; für Fahrzeuge mit Scheibenbremse an der Hinterachse; ☐		24.5157-0219.3 331096	L= 219 L2= 185 mit Rohrleitung	
1.6 Turbo	132	02/07→10/10	←			2	24.5241-0429.3 331381	L= 429
			→	für Fahrzeuge mit Scheibenbremse an der Hinterachse; ☐		24.5157-0218.3 331095	L= 219 L2= 185 mit Rohrleitung	
			→	für Fahrzeuge mit Scheibenbremse an der Hinterachse; ☐		24.5157-0219.3 331096	L= 219 L2= 185 mit Rohrleitung	
1.7 CDTi	81 - 92	02/07→10/10	←	04/07→		2	24.5241-0429.3 331381	L= 429
			→	04/07→; für Fahrzeuge mit Scheibenbremse an der Hinterachse; ☐		24.5157-0218.3 331095	L= 219 L2= 185 mit Rohrleitung	
→								



































	kw					! #		
OPEL - ASTRA H GTC (A04) 03/05→10/10								
 Bremsschlauch								
1.7 CDTI	81 - 92	02/07→10/10	➔	04/07→; für Fahrzeuge mit Scheibenbremse an der Hinterachse; 			24.5157-0219.3 331096	L= 219 L2= 185 mit Rohrleitung
2.0 Turbo	177	08/05→10/10	➔	für Fahrzeuge mit Trommelbremse an der Hinterachse; 			24.5152-0218.3 331042	L= 230 mit Rohrleitung
			➔	für Fahrzeuge mit Trommelbremse an der Hinterachse; 			24.5152-0219.3 331043	L= 230 mit Rohrleitung
			➔	für Fahrzeuge mit Scheibenbremse an der Hinterachse; 			24.5157-0218.3 331095	L= 219 L2= 185 mit Rohrleitung
			➔	für Fahrzeuge mit Scheibenbremse an der Hinterachse; 			24.5157-0219.3 331096	L= 219 L2= 185 mit Rohrleitung
OPEL - ASTRA H Kasten/Kombi (L70) 02/04→10/14								
 Bremssattel								
1.3 CDTI	66	08/05→10/10	←				24.3571-9823.5 240499	ATE - Halter
1.4 EcoTec	66	12/04→12/12	←				24.3571-9824.5 240500	ATE - Halter
1.6 EcoTec	76 -	02/04→12/10	←					
	85		➔	Felge Lochzahl: 4; 			24.3367-1707.5 240898	TRW - Halter
1.7 CDTI	59	12/04→07/07	➔	Felge Lochzahl: 4; 			24.3367-1708.5 240899	TRW - Halter
1.9 CDTI	74 -	09/04→12/12	➔	Felge Lochzahl: 4; 			24.3387-1701.5 240826	TRW - Halter
1.9 CDTI 16V	110	08/04→10/10	➔	Felge Lochzahl: 5; 			24.3387-1702.5 240827	TRW - Halter
	88		➔	Felge Lochzahl: 5; 			24.3387-1702.5 240827	TRW - Halter
1.7 CDTI	74	03/04→10/10	←	08/04→; 			24.3571-9823.5 240499	ATE - Halter
			←	08/04→; 			24.3571-9824.5 240500	ATE - Halter
			➔	08/04→; Felge Lochzahl: 4; 			24.3367-1707.5 240898	TRW - Halter
			➔	08/04→; Felge Lochzahl: 4; 			24.3367-1708.5 240899	TRW - Halter
			➔	08/04→; Felge Lochzahl: 5; 			24.3387-1701.5 240826	TRW - Halter
			➔	08/04→; Felge Lochzahl: 5; 			24.3387-1702.5 240827	TRW - Halter
1.7 CDTI	81 - 92	02/07→10/14	←	04/07→; 			24.3571-9823.5 240499	ATE - Halter
			←	04/07→; 			24.3571-9824.5 240500	ATE - Halter
			➔	04/07→; Felge Lochzahl: 4; 			24.3367-1707.5 240898	TRW - Halter
			➔	04/07→; Felge Lochzahl: 4; 			24.3367-1708.5 240899	TRW - Halter
			➔	04/07→; Felge Lochzahl: 5; 			24.3387-1701.5 240826	TRW - Halter
			➔	04/07→; Felge Lochzahl: 5; 			24.3387-1702.5 240827	TRW - Halter
Feder, Bremssattel								
1.3 CDTI	66	08/05→10/10	←		2	11.8116-0292.1 390521	ATE	
1.4 EcoTec	66	12/04→12/12	←					
1.6 EcoTec	76 -	02/04→12/10	←					
	85		←					
1.7 CDTI	59	12/04→07/07	←					
1.9 CDTI	74 -	09/04→12/12	←					
1.9 CDTI 16V	110	08/04→10/10	←					
	88		←					
1.7 CDTI	74	03/04→10/10	←	08/04→	2	11.8116-0292.1 390521	ATE	
1.7 CDTI	81 - 92	02/07→10/14	←	04/07→	2	11.8116-0292.1 390521	ATE	
Führungshülzensatz, Bremssattel								
1.3 CDTI	66	08/05→10/10	←			11.0101-5407.2 260011	ATE	
1.4 EcoTec	66	12/04→12/12	←					
1.6 EcoTec	76 -	02/04→12/10	←					
	85		←					
1.7 CDTI	59	12/04→07/07	←					
1.9 CDTI	74 -	09/04→12/12	←					
1.9 CDTI 16V	110	08/04→10/10	←					
	88		←					
1.7 CDTI	74	03/04→10/10	←	08/04→		11.0101-5407.2 260011	ATE	
1.7 CDTI	81 - 92	02/07→10/14	←	04/07→		11.0101-5407.2 260011	ATE	
Führungsbolzen, Bremssattel								
1.3 CDTI	66	08/05→10/10	←		2	11.8171-0008.1 990049	ATE	
1.6 EcoTec	76 -	02/04→12/10	←					
	85		←					
1.9 CDTI	88 -	09/04→10/10	←					
1.9 CDTI 16V	110	08/04→10/10	←					
	88		←					
1.4 EcoTec	66	12/04→12/12	←		2	11.8171-0008.1 990049	ATE	
1.7 CDTI	59	12/04→07/07	←					
1.9 CDTI	74	08/05→12/12	←					
➔								









	kw					! #		
OPEL - ASTRA H Kasten/Kombi (L70) 02/04→10/14								
Führungsbolzen, Bremsattel								
1.7 CDTI	74	03/04→10/10	←	08/04→		2	11.8171-0008.1 990049	ATE
1.7 CDTI	81 - 92	02/07→10/14	←	04/07→		2	11.8171-0008.1 990049	ATE
Bremsschlauch								
1.3 CDTI	66	08/05→10/10	←			2	24.5241-0429.3 331381	L= 429
1.6 EcoTec	76 - 85	02/04→12/10	→				24.5157-0218.3 331095	L= 219 L2= 185 mit Rohrleitung
1.9 CDTI	88 - 110	09/04→10/10	→				24.5157-0219.3 331096	L= 219 L2= 185 mit Rohrleitung
1.9 CDTI 16V	88	08/04→10/10						
1.4 EcoTec	66	12/04→12/12	←			2	24.5241-0429.3 331381	L= 429
1.7 CDTI	59	12/04→07/07						
1.9 CDTI	74	08/05→12/12	→				24.5152-0218.3 331042	L= 230 mit Rohrleitung
			→				24.5152-0219.3 331043	L= 230 mit Rohrleitung
			→				24.5157-0218.3 331095	L= 219 L2= 185 mit Rohrleitung
			→				24.5157-0219.3 331096	L= 219 L2= 185 mit Rohrleitung
1.7 CDTI	74	03/04→10/10	←	08/04→		2	24.5241-0429.3 331381	L= 429
			→	08/04→			24.5157-0218.3 331095	L= 219 L2= 185 mit Rohrleitung
			→	08/04→			24.5157-0219.3 331096	L= 219 L2= 185 mit Rohrleitung
1.7 CDTI	81 - 92	02/07→10/14	←	04/07→		2	24.5241-0429.3 331381	L= 429
			→	04/07→			24.5157-0218.3 331095	L= 219 L2= 185 mit Rohrleitung
			→	04/07→			24.5157-0219.3 331096	L= 219 L2= 185 mit Rohrleitung
OPEL - ASTRA H Stufenheck (A04) 02/07→05/14								
Bremssattel								
1.3 CDTi	66	02/07→10/10	←				24.3571-9823.5 240499	ATE - Halter
1.4	66	02/07→06/10						
1.6	77	02/07→06/10	←				24.3571-9824.5 240500	ATE - Halter
1.7 CDTi	74	02/07→10/10	→				24.3367-1707.5 240898	TRW - Halter
1.8	103	02/07→09/12	→				24.3367-1708.5 240899	TRW - Halter
			→				24.3387-1701.5 240826	TRW - Halter
			→				24.3387-1702.5 240827	TRW - Halter
1.6	85	02/07→05/14	←				24.3571-9823.5 240499	ATE - Halter
			←				24.3571-9824.5 240500	ATE - Halter
			→				24.3367-1707.5 240898	TRW - Halter
			→				24.3367-1708.5 240899	TRW - Halter
			→				24.3387-1701.5 240826	TRW - Halter
			→				24.3387-1702.5 240827	TRW - Halter
1.7 CDTi	81	02/07→05/14	←				24.3571-9823.5 240499	ATE - Halter
			←				24.3571-9824.5 240500	ATE - Halter
			→				24.3367-1707.5 240898	TRW - Halter
			→				24.3367-1708.5 240899	TRW - Halter
			→				24.3387-1701.5 240826	TRW - Halter
			→				24.3387-1702.5 240827	TRW - Halter
Feder, Bremsattel								
1.3 CDTi	66	02/07→10/10	←			2	11.8116-0292.1 390521	ATE
1.4	66	02/07→06/10						
1.6	77	02/07→06/10						
1.7 CDTi	74	02/07→10/10						
1.8	103	02/07→09/12						
1.6	85	02/07→05/14	←			2	11.8116-0292.1 390521	ATE
1.7 CDTi	81	02/07→05/14	←			2	11.8116-0292.1 390521	ATE
Führungshülzensatz, Bremsattel								
1.3 CDTi	66	02/07→10/10	←				11.0101-5407.2 260011	ATE
1.4	66	02/07→06/10						
1.6	77	02/07→06/10						
1.7 CDTi	74	02/07→10/10						
1.8	103	02/07→09/12						
→								























	kw					! #		
OPEL - ASTRA H Stufenheck (A04) 02/07→05/14								
Führungshülzensatz, Bremsattel								
1.6	85	02/07→05/14	←		→ 11/10		11.0101-5407.2 260011	ATE
1.7 CDTi	81	02/07→05/14	←		04/07→ 11/10		11.0101-5407.2 260011	ATE
Führungsbolzen, Bremsattel								
1.3 CDTi	66	02/07→10/10				2	11.8171-0008.1 990049	ATE
1.4	66	02/07→06/10						
1.6	77	02/07→06/10						
1.7 CDTi	74	02/07→10/10						
1.8	103	02/07→09/12						
1.6	85	02/07→05/14			→ 11/10	2	11.8171-0008.1 990049	ATE
1.7 CDTi	81	02/07→05/14			04/07→ 11/10	2	11.8171-0008.1 990049	ATE
Bremsschlauch								
1.3 CDTi	66	02/07→10/10	←			2	24.5241-0429.3 331381	L= 429
1.4	66	02/07→06/10						
1.6	77	02/07→06/10	→		für Fahrzeuge mit Trommelbremse an der Hinterachse; 		24.5152-0218.3 331042	L= 230 mit Rohrleitung
1.7 CDTi	74	02/07→10/10	→				24.5152-0219.3 331043	L= 230 mit Rohrleitung
1.8	103	02/07→09/12	→		für Fahrzeuge mit Trommelbremse an der Hinterachse; 		24.5157-0218.3 331095	L= 219 L2= 185 mit Rohrleitung
			→		für Fahrzeuge mit Scheibenbremse an der Hinterachse; 		24.5157-0219.3 331096	L= 219 L2= 185 mit Rohrleitung
1.6	85	02/07→05/14	←		→ 11/10	2	24.5241-0429.3 331381	L= 429
			→		→ 11/10; für Fahrzeuge mit Trommelbremse an der Hinterachse; 		24.5152-0218.3 331042	L= 230 mit Rohrleitung
			→		→ 11/10; für Fahrzeuge mit Trommelbremse an der Hinterachse; 		24.5152-0219.3 331043	L= 230 mit Rohrleitung
			→		→ 11/10; für Fahrzeuge mit Scheibenbremse an der Hinterachse; 		24.5157-0218.3 331095	L= 219 L2= 185 mit Rohrleitung
			→		→ 11/10; für Fahrzeuge mit Scheibenbremse an der Hinterachse; 		24.5157-0219.3 331096	L= 219 L2= 185 mit Rohrleitung
1.7 CDTi	81	02/07→05/14	←		04/07→ 11/10	2	24.5241-0429.3 331381	L= 429
			→		04/07→ 11/10; für Fahrzeuge mit Scheibenbremse an der Hinterachse; 		24.5157-0218.3 331095	L= 219 L2= 185 mit Rohrleitung
			→		04/07→ 11/10; für Fahrzeuge mit Scheibenbremse an der Hinterachse; 		24.5157-0219.3 331096	L= 219 L2= 185 mit Rohrleitung
OPEL - ASTRA H TwinTop (A04) 09/05→10/10								
Bremsattel								
1.6	77	09/05→10/10	←		03/06→; 		24.3571-9823.5 240499	ATE - Halter
1.8	92 - 103	09/05→10/10	←		03/06→; 		24.3571-9824.5 240500	ATE - Halter
1.9 CDTi	110	09/05→10/10	→		03/06→; Felge Lochzahl: 4; 		24.3367-1707.5 240898	TRW - Halter
2.0 Turbo	125 - 147	09/05→10/10	→		03/06→; Felge Lochzahl: 4; 		24.3367-1708.5 240899	TRW - Halter
			→		03/06→; Felge Lochzahl: 5; 		24.3387-1701.5 240826	TRW - Halter
			→		03/06→; Felge Lochzahl: 5; 		24.3387-1702.5 240827	TRW - Halter
1.6	85	12/06→10/10	←				24.3571-9823.5 240499	ATE - Halter
1.6 Turbo	132	02/07→10/10	←				24.3571-9824.5 240500	ATE - Halter
			→		Felge Lochzahl: 4; 		24.3367-1707.5 240898	TRW - Halter
			→		Felge Lochzahl: 4; 		24.3367-1708.5 240899	TRW - Halter
			→		Felge Lochzahl: 5; 		24.3387-1701.5 240826	TRW - Halter
			→		Felge Lochzahl: 5; 		24.3387-1702.5 240827	TRW - Halter
Feder, Bremsattel								
1.6	77	09/05→10/10	←		03/06→	2	11.8116-0292.1 390521	ATE
1.8	92 - 103	09/05→10/10						
1.9 CDTi	110	09/05→10/10						
2.0 Turbo	125 - 147	09/05→10/10						
1.6	85	12/06→10/10	←			2	11.8116-0292.1 390521	ATE
1.6 Turbo	132	02/07→10/10						
Führungshülzensatz, Bremsattel								
1.6	77	09/05→10/10	←		03/06→		11.0101-5407.2 260011	ATE
1.8	92 - 103	09/05→10/10						
1.9 CDTi	110	09/05→10/10	→					









	kw					! #		
OPEL - ASTRA H TwinTop (A04) 09/05→10/10								
Führungshülzensatz, Bremsattel								
2.0 Turbo	125 - 147	09/05→10/10	←	03/06→			11.0101-5407.2 260011	ATE
1.6	85	12/06→10/10	←				11.0101-5407.2 260011	ATE
1.6 Turbo	132	02/07→10/10						
Führungsbolzen, Bremsattel								
1.6	77	09/05→10/10		03/06→	2	11.8171-0008.1 990049		ATE
1.8	92 - 103	09/05→10/10						
1.9 CDTi	110	09/05→10/10						
2.0 Turbo	125 - 147	09/05→10/10						
1.6	85	12/06→10/10			2	11.8171-0008.1 990049		ATE
1.6 Turbo	132	02/07→10/10						
Bremsschlauch								
1.6	77	09/05→10/10	←	03/06→	2	24.5241-0429.3 331381		L= 429
1.8	92 - 103	09/05→10/10	→	03/06→; für Fahrzeuge mit Scheibenbremse an der Hinterachse; 		24.5157-0218.3 331095		L= 219 L2= 185 mit Rohrleitung
1.9 CDTi	110	09/05→10/10						
2.0 Turbo	125 - 147	09/05→10/10	→	03/06→; für Fahrzeuge mit Scheibenbremse an der Hinterachse; 		24.5157-0219.3 331096		L= 219 L2= 185 mit Rohrleitung
1.6	85	12/06→10/10	←		2	24.5241-0429.3 331381		L= 429
1.6 Turbo	132	02/07→10/10	→	für Fahrzeuge mit Scheibenbremse an der Hinterachse; 		24.5157-0218.3 331095		L= 219 L2= 185 mit Rohrleitung
			→	für Fahrzeuge mit Scheibenbremse an der Hinterachse; 		24.5157-0219.3 331096		L= 219 L2= 185 mit Rohrleitung
OPEL - ASTRA J (P10) 09/09→04/16								
Bremssattel								
1.3 CDTi	70	12/09→10/15	←	für Bremsscheibendurchmesser [mm]: 321; 		24.3601-1753.5 241439		MAN - Halter
1.4	64 - 74	12/09→10/15	←	für Bremsscheibendurchmesser [mm]: 321; 		24.3601-1754.5 241440		MAN - Halter
1.4 LPG	103	01/12→10/15	←	für Bremsscheibendurchmesser [mm]: 321; 				
1.4 Turbo	103	12/09→10/15	←	für Bremsscheibendurchmesser [mm]: 321; 				
1.6	85	12/09→10/15	←	für Bremsscheibendurchmesser [mm]: 300; 		24.3601-2601.5 241044		ATE - Halter
1.6 CDTi	81	02/14→10/15	←	für Bremsscheibendurchmesser [mm]: 300; 				
1.6 SIDI	125	12/12→10/15	←	für Bremsscheibendurchmesser [mm]: 300; 		24.3601-2602.5 241045		ATE - Halter
1.6 Turbo	132	12/09→10/15	←	für Bremsscheibendurchmesser [mm]: 300; 				
1.6 Turbo 4x4	132	12/09→10/15	←	für Bremsscheibendurchmesser [mm]: 276; 		24.3601-2603.5 241046		ATE - Halter
1.7 CDTi	92 - 96	12/09→10/15	←	für Bremsscheibendurchmesser [mm]: 276; 				
2.0 CDTi	96 - 121	06/11→10/15	←	für Bremsscheibendurchmesser [mm]: 276; 		24.3601-2604.5 241047		ATE - Halter
			→	- eFSB; 		24.3382-7001.5 241060		ATE - Halter
			→	- eFSB; 		24.3382-7002.5 241061		ATE - Halter
			→	+ eFSB; 		24.3382-7003.5 241076		ATE - Halter
			→	+ eFSB; 		24.3382-7004.5 241077		ATE - Halter
1.4 Turbo	88	10/10→10/15	←	11/10→; für Bremsscheibendurchmesser [mm]: 321; 		24.3601-1753.5 241439		MAN - Halter
			←	11/10→; für Bremsscheibendurchmesser [mm]: 321; 		24.3601-1754.5 241440		MAN - Halter
			←	11/10→; für Bremsscheibendurchmesser [mm]: 300; 		24.3601-2601.5 241044		ATE - Halter
			←	11/10→; für Bremsscheibendurchmesser [mm]: 300; 		24.3601-2602.5 241045		ATE - Halter
			←	11/10→; für Bremsscheibendurchmesser [mm]: 276; 		24.3601-2603.5 241046		ATE - Halter
			←	11/10→; für Bremsscheibendurchmesser [mm]: 276; 		24.3601-2604.5 241047		ATE - Halter
			→	11/10→; - eFSB; 		24.3382-7001.5 241060		ATE - Halter
			→	11/10→; - eFSB; 		24.3382-7002.5 241061		ATE - Halter
			→	11/10→; + eFSB; 		24.3382-7003.5 241076		ATE - Halter
			→	11/10→; + eFSB; 		24.3382-7004.5 241077		ATE - Halter
1.6 CDTi	100	11/13→10/15	←	01/14→; für Bremsscheibendurchmesser [mm]: 321; 		24.3601-1753.5 241439		MAN - Halter
			←	01/14→; für Bremsscheibendurchmesser [mm]: 321; 		24.3601-1754.5 241440		MAN - Halter
			←	für Bremsscheibendurchmesser [mm]: 300; 		24.3601-2601.5 241044		ATE - Halter
			←	für Bremsscheibendurchmesser [mm]: 300; 		24.3601-2602.5 241045		ATE - Halter



































	kw			 	! #					
OPEL - ASTRA J (P10) 09/09→04/16										
Bremssattel										
1.6 CDTi	100	11/13→10/15	←	für Bremsscheibendurchmesser [mm]: 276; 	24.3601-2603.5	241046	ATE - Halter			
			←	für Bremsscheibendurchmesser [mm]: 276; 	24.3601-2604.5	241047	ATE - Halter			
			→	- eFSB; 	24.3382-7001.5	241060	ATE - Halter			
			→	- eFSB; 	24.3382-7002.5	241061	ATE - Halter			
			→	+ eFSB; 	24.3382-7003.5	241076	ATE - Halter			
			→	+ eFSB; 	24.3382-7004.5	241077	ATE - Halter			
1.7 CDTI 2.0 CDTI	81 118	09/09→10/15 09/09→10/15	←	12/09→; für Bremsscheibendurchmesser [mm]: 321; 	24.3601-1753.5	241439	MAN - Halter			
			←	12/09→; für Bremsscheibendurchmesser [mm]: 321; 	24.3601-1754.5	241440	MAN - Halter			
			←	für Bremsscheibendurchmesser [mm]: 300; 	24.3601-2601.5	241044	ATE - Halter			
			←	für Bremsscheibendurchmesser [mm]: 300; 	24.3601-2602.5	241045	ATE - Halter			
			←	für Bremsscheibendurchmesser [mm]: 276; 	24.3601-2603.5	241046	ATE - Halter			
			←	für Bremsscheibendurchmesser [mm]: 276; 	24.3601-2604.5	241047	ATE - Halter			
			→	- eFSB; 	24.3382-7001.5	241060	ATE - Halter			
			→	- eFSB; 	24.3382-7002.5	241061	ATE - Halter			
			→	+ eFSB; 	24.3382-7003.5	241076	ATE - Halter			
			→	+ eFSB; 	24.3382-7004.5	241077	ATE - Halter			
2.0 BiTurbo CDTI	143	09/12→10/15	←	12/12→; für Bremsscheibendurchmesser [mm]: 321; 	24.3601-1753.5	241439	MAN - Halter			
			←	12/12→; für Bremsscheibendurchmesser [mm]: 321; 	24.3601-1754.5	241440	MAN - Halter			
			←	für Bremsscheibendurchmesser [mm]: 300; 	24.3601-2601.5	241044	ATE - Halter			
			←	für Bremsscheibendurchmesser [mm]: 300; 	24.3601-2602.5	241045	ATE - Halter			
			←	für Bremsscheibendurchmesser [mm]: 276; 	24.3601-2603.5	241046	ATE - Halter			
			←	für Bremsscheibendurchmesser [mm]: 276; 	24.3601-2604.5	241047	ATE - Halter			
			→	- eFSB; 	24.3382-7001.5	241060	ATE - Halter			
			→	- eFSB; 	24.3382-7002.5	241061	ATE - Halter			
			→	+ eFSB; 	24.3382-7003.5	241076	ATE - Halter			
			→	+ eFSB; 	24.3382-7004.5	241077	ATE - Halter			
Halter, Bremssattel										
1.3 CDTI 1.4 1.4 LPG 1.4 Turbo 1.6 1.6 CDTi 1.6 SIDI 1.6 Turbo 1.6 Turbo 4x4 1.7 CDTI 2.0 CDTI	70 64 - 74 103 103 85 81 125 132 132 92 - 96 96 - 121	12/09→10/15 12/09→10/15 01/12→10/15 12/09→10/15 12/09→10/15 02/14→10/15 12/12→10/15 12/09→10/15 12/09→10/15 12/09→10/15 06/11→10/15	→	für Bremsscheibendurchmesser [mm]: 268	11.8170-1105.1	260112	ATE			
			→	für Bremsscheibendurchmesser [mm]: 292	11.8170-1106.1	260113	ATE			
			1.4 Turbo	88	10/10→10/15	→	11/10→; für Bremsscheibendurchmesser [mm]: 268	11.8170-1105.1	260112	ATE
						→	11/10→; für Bremsscheibendurchmesser [mm]: 292	11.8170-1106.1	260113	ATE
			1.6 CDTi	100	11/13→10/15	→	01/14→; für Bremsscheibendurchmesser [mm]: 268	11.8170-1105.1	260112	ATE
						→	01/14→; für Bremsscheibendurchmesser [mm]: 292	11.8170-1106.1	260113	ATE
			1.7 CDTI 2.0 CDTI	81 118	09/09→10/15 09/09→10/15	→	12/09→; für Bremsscheibendurchmesser [mm]: 268	11.8170-1105.1	260112	ATE
						→	12/09→; für Bremsscheibendurchmesser [mm]: 292	11.8170-1106.1	260113	ATE
			2.0 BiTurbo CDTI	143	09/12→10/15	→	12/12→; für Bremsscheibendurchmesser [mm]: 268	11.8170-1105.1	260112	ATE
			→							











	kW			 	! #		
OPEL - ASTRA J (P10) 09/09→04/16							
Halter, Bremssattel							
2.0 BiTurbo CDTI	143	09/12→10/15	➡	12/12→; für Bremsscheibendurchmesser [mm]: 292		11.8170-1106.1 260113	ATE
Zubehörsatz, Bremssattel							
1.3 CDTI 1.4	70 64 - 74	12/09→10/15 12/09→10/15	←	für Bremsscheibendurchmesser [mm]: 276; 08.2012→		11.0103-0002.2 250157	ATE
1.4 LPG 1.4 Turbo	103 103	01/12→10/15 12/09→10/15	←	für Bremsscheibendurchmesser [mm]: 300; 08.2012→		11.0103-0002.2 250157	ATE
1.6 1.6 CDTi	85 81 - 11/13→10/15 100	12/09→10/15					
1.6 SIDI 1.6 Turbo 1.6 Turbo 4x4 1.7 CDTI	125 132 132 81 - 09/09→10/15 96	12/12→10/15 12/09→10/15 12/09→10/15 09/09→10/15					
2.0 BiTurbo CDTI 2.0 CDTI	143 96 - 121	09/12→10/15 09/09→10/15					
1.4 Turbo	88	10/10→10/15	←	11/10→; für Bremsscheibendurchmesser [mm]: 276; 08.2012→		11.0103-0002.2 250157	ATE
			←	11/10→; für Bremsscheibendurchmesser [mm]: 300; 08.2012→		11.0103-0002.2 250157	ATE
 Bremsschlauch							
1.3 CDTI 1.4	70 64 - 74	12/09→10/15 12/09→10/15	←	→ A8068771	2	24.5176-0400.3 331492	L= 400
1.4 LPG 1.4 Turbo	103 103	01/12→10/15 12/09→10/15	←	A8068772→; Türenanzahl: 5; 		24.5176-0401.3 331649	L= 410
1.6 1.6 SIDI 1.6 Turbo 1.6 Turbo 4x4 1.7 CDTI	85 125 132 132 92 - 12/09→10/15 96	12/09→10/15 12/12→10/15 12/09→10/15 12/09→10/15 12/09→10/15	←	Türenanzahl: 3; 		24.5176-0673.3 331651	L= 685
2.0 CDTI	96 96 - 121	06/11→10/15	➡			24.5143-0654.3 331669	L= 665
1.4 Turbo	88	10/10→10/15	←	11/10→; → A8068771	2	24.5176-0400.3 331492	L= 400
			←	A8068772→; Türenanzahl: 5; 		24.5176-0401.3 331649	L= 410
			←	A8068772→; Türenanzahl: 5; 		24.5176-0402.3 331633	L= 410
			←	11/10→; Türenanzahl: 3; 		24.5176-0673.3 331651	L= 685
			➡	11/10→; 		24.5143-0654.3 331669	L= 665
			➡			24.5176-0654.3 331627	L= 654
1.6 CDTi	81	02/14→10/15	←	Türenanzahl: 5; 		24.5176-0401.3 331649	L= 410
			←	Türenanzahl: 5; 		24.5176-0402.3 331633	L= 410
			←	Türenanzahl: 3; 		24.5176-0673.3 331651	L= 685
			➡			24.5143-0654.3 331669	L= 665
			➡			24.5176-0654.3 331627	L= 654
1.6 CDTi	100	11/13→10/15	←	01/14→; Türenanzahl: 5; 		24.5176-0401.3 331649	L= 410
			←	01/14→; Türenanzahl: 5; 		24.5176-0402.3 331633	L= 410
			←	01/14→; Türenanzahl: 3; 		24.5176-0673.3 331651	L= 685
			➡	01/14→; 		24.5143-0654.3 331669	L= 665
			➡			24.5176-0654.3 331627	L= 654
1.7 CDTI 2.0 CDTI	81 118	09/09→10/15 09/09→10/15	←	→ A8068771	2	24.5176-0400.3 331492	L= 400
			←	A8068772→; Türenanzahl: 5; 		24.5176-0401.3 331649	L= 410
			←	A8068772→; Türenanzahl: 5; 		24.5176-0402.3 331633	L= 410
			←	12/09→; Türenanzahl: 3; 		24.5176-0673.3 331651	L= 685
			➡	12/09→; 		24.5143-0654.3 331669	L= 665
			➡			24.5176-0654.3 331627	L= 654
2.0 BiTurbo CDTI	143	09/12→10/15	←	→ A8068771	2	24.5176-0400.3 331492	L= 400
			←	A8068772→; Türenanzahl: 5; 		24.5176-0401.3 331649	L= 410
			←	A8068772→; Türenanzahl: 5; 		24.5176-0402.3 331633	L= 410
			←	12/12→; Türenanzahl: 3; 		24.5176-0673.3 331651	L= 685
			➡	12/12→; 		24.5143-0654.3 331669	L= 665
→							































	kw			 	! #		
OPEL - ASTRA J (P10) 09/09→04/16							
 Bremsschlauch							
2.0 BiTurbo CDTI	143	09/12→10/15	➡	☐		24.5176-0654.3 331627	L= 654
OPEL - ASTRA J Caravan (P10) 10/10→10/15							
 Bremssattel							
1.3 CDTI	70	10/10→10/14	←	11/10→; für Bremsscheibendurchmesser [mm]: 321; ☐		24.3601-1753.5 241439	MAN - Halter
1.4	64 - 74	10/10→10/15					
1.4 Turbo	88 - 103	10/10→10/15	←	11/10→; für Bremsscheibendurchmesser [mm]: 321; ☐		24.3601-1754.5 241440	MAN - Halter
1.6	85	10/10→10/15	←	11/10→; für Bremsscheibendurchmesser [mm]: 300; ☐		24.3601-2601.5 241044	ATE - Halter
1.6 Turbo	132	10/10→10/15					
1.7 CDTI	74 - 96	10/10→10/15	←	11/10→; für Bremsscheibendurchmesser [mm]: 300; ☐		24.3601-2602.5 241045	ATE - Halter
2.0 CDTI	118	10/10→10/15	←	11/10→; für Bremsscheibendurchmesser [mm]: 276; ☐		24.3601-2603.5 241046	ATE - Halter
			←	11/10→; für Bremsscheibendurchmesser [mm]: 276; ☐		24.3601-2604.5 241047	ATE - Halter
			➡	- eFSB; ☐		24.3402-7001.5 241383	ATE - Halter
			➡	- eFSB; ☐		24.3402-7002.5 241384	ATE - Halter
			➡	11/10→; + eFSB; ☐		24.3402-7003.5 241457	ATE - Halter
			➡	11/10→; + eFSB; ☐		24.3402-7004.5 241458	ATE - Halter
1.4 LPG	103	12/11→10/15	←	01/12→; für Bremsscheibendurchmesser [mm]: 321; ☐		24.3601-1753.5 241439	MAN - Halter
			←	01/12→; für Bremsscheibendurchmesser [mm]: 321; ☐		24.3601-1754.5 241440	MAN - Halter
			←	für Bremsscheibendurchmesser [mm]: 300; ☐		24.3601-2601.5 241044	ATE - Halter
			←	für Bremsscheibendurchmesser [mm]: 300; ☐		24.3601-2602.5 241045	ATE - Halter
			←	für Bremsscheibendurchmesser [mm]: 276; ☐		24.3601-2603.5 241046	ATE - Halter
			←	für Bremsscheibendurchmesser [mm]: 276; ☐		24.3601-2604.5 241047	ATE - Halter
			➡	- eFSB; ☐		24.3402-7001.5 241383	ATE - Halter
			➡	- eFSB; ☐		24.3402-7002.5 241384	ATE - Halter
			➡	01/12→; + eFSB; ☐		24.3402-7003.5 241457	ATE - Halter
			➡	01/12→; + eFSB; ☐		24.3402-7004.5 241458	ATE - Halter
1.6 CDTi	81	02/14→10/15	←	für Bremsscheibendurchmesser [mm]: 321; ☐		24.3601-1753.5 241439	MAN - Halter
1.6 SIDI	125	12/12→10/15					
2.0 CDTI	96 - 121	08/11→10/15	←	für Bremsscheibendurchmesser [mm]: 321; ☐		24.3601-1754.5 241440	MAN - Halter
			←	für Bremsscheibendurchmesser [mm]: 300; ☐		24.3601-2601.5 241044	ATE - Halter
			←	für Bremsscheibendurchmesser [mm]: 300; ☐		24.3601-2602.5 241045	ATE - Halter
			←	für Bremsscheibendurchmesser [mm]: 276; ☐		24.3601-2603.5 241046	ATE - Halter
			←	für Bremsscheibendurchmesser [mm]: 276; ☐		24.3601-2604.5 241047	ATE - Halter
			➡	- eFSB; ☐		24.3402-7001.5 241383	ATE - Halter
			➡	- eFSB; ☐		24.3402-7002.5 241384	ATE - Halter
			➡	+ eFSB; ☐		24.3402-7003.5 241457	ATE - Halter
			➡	+ eFSB; ☐		24.3402-7004.5 241458	ATE - Halter
1.6 CDTi	100	11/13→10/15	←	01/14→; für Bremsscheibendurchmesser [mm]: 321; ☐		24.3601-1753.5 241439	MAN - Halter
			←	01/14→; für Bremsscheibendurchmesser [mm]: 321; ☐		24.3601-1754.5 241440	MAN - Halter
			←	für Bremsscheibendurchmesser [mm]: 300; ☐		24.3601-2601.5 241044	ATE - Halter
			←	für Bremsscheibendurchmesser [mm]: 300; ☐		24.3601-2602.5 241045	ATE - Halter
			←	für Bremsscheibendurchmesser [mm]: 276; ☐		24.3601-2603.5 241046	ATE - Halter
			←	für Bremsscheibendurchmesser [mm]: 276; ☐		24.3601-2604.5 241047	ATE - Halter
			➡	- eFSB; ☐		24.3402-7001.5 241383	ATE - Halter
			➡	- eFSB; ☐		24.3402-7002.5 241384	ATE - Halter

	kw			 	! #		
OPEL - ASTRA J Caravan (P10) 10/10→10/15							
Bremssattel							
1.6 CDTi	100	11/13→10/15	➔	01/14→; + eFSB; 		24.3402-7003.5 241457	ATE - Halter
			➔	01/14→; + eFSB; 		24.3402-7004.5 241458	ATE - Halter
2.0 BiTurbo CDTI	143	09/12→10/15	➔	12/12→; für Bremsscheibendurchmesser [mm]: 321; 		24.3601-1753.5 241439	MAN - Halter
			➔	12/12→; für Bremsscheibendurchmesser [mm]: 321; 		24.3601-1754.5 241440	MAN - Halter
			➔	für Bremsscheibendurchmesser [mm]: 300; 		24.3601-2601.5 241044	ATE - Halter
			➔	für Bremsscheibendurchmesser [mm]: 300; 		24.3601-2602.5 241045	ATE - Halter
			➔	für Bremsscheibendurchmesser [mm]: 276; 		24.3601-2603.5 241046	ATE - Halter
			➔	für Bremsscheibendurchmesser [mm]: 276; 		24.3601-2604.5 241047	ATE - Halter
			➔	- eFSB; 		24.3402-7001.5 241383	ATE - Halter
			➔	- eFSB; 		24.3402-7002.5 241384	ATE - Halter
			➔	12/12→; + eFSB; 		24.3402-7003.5 241457	ATE - Halter
			➔	12/12→; + eFSB; 		24.3402-7004.5 241458	ATE - Halter
Halter, Bremssattel							
1.3 CDTI 1.4	70 64 - 74	10/10→10/14 10/10→10/15	➔	11/10→; für Bremsscheibendurchmesser [mm]: 268		11.8170-1105.1 260112	ATE
1.4 Turbo	88 - 103	10/10→10/15	➔	11/10→; für Bremsscheibendurchmesser [mm]: 292		11.8170-1106.1 260113	ATE
1.6 1.6 Turbo 1.7 CDTI	85 132 74 - 96	10/10→10/15 10/10→10/15 10/10→10/15					
2.0 CDTI	118	10/10→10/15					
1.4 LPG	103	12/11→10/15	➔	01/12→; für Bremsscheibendurchmesser [mm]: 268		11.8170-1105.1 260112	ATE
			➔	01/12→; für Bremsscheibendurchmesser [mm]: 292		11.8170-1106.1 260113	ATE
1.6 CDTi 1.6 SIDI 2.0 CDTI	81 125 96 - 121	02/14→10/15 12/12→10/15 08/11→10/15	➔	für Bremsscheibendurchmesser [mm]: 268		11.8170-1105.1 260112	ATE
			➔	für Bremsscheibendurchmesser [mm]: 292		11.8170-1106.1 260113	ATE
1.6 CDTi	100	11/13→10/15	➔	01/14→; für Bremsscheibendurchmesser [mm]: 268		11.8170-1105.1 260112	ATE
			➔	01/14→; für Bremsscheibendurchmesser [mm]: 292		11.8170-1106.1 260113	ATE
2.0 BiTurbo CDTI	143	09/12→10/15	➔	12/12→; für Bremsscheibendurchmesser [mm]: 268		11.8170-1105.1 260112	ATE
			➔	12/12→; für Bremsscheibendurchmesser [mm]: 292		11.8170-1106.1 260113	ATE
Zubehörsatz, Bremssattel							
1.3 CDTI 1.4	70 64 - 74	10/10→10/14 10/10→10/15	➔	11/10→; für Bremsscheibendurchmesser [mm]: 276; 08.2012→		11.0103-0002.2 250157	ATE
1.4 Turbo	88 - 103	10/10→10/15	➔	11/10→; für Bremsscheibendurchmesser [mm]: 300; 08.2012→		11.0103-0002.2 250157	ATE
1.6 1.6 Turbo 1.7 CDTI	85 132 74 - 96	10/10→10/15 10/10→10/15 10/10→10/15					
2.0 CDTI	118	10/10→10/15					
1.4 LPG 1.6 CDTi	103 81 - 100	12/11→10/15 11/13→10/15	➔	für Bremsscheibendurchmesser [mm]: 276; 08.2012→		11.0103-0002.2 250157	ATE
1.6 SIDI 2.0 BiTurbo CDTI 2.0 CDTI	125 143 96 - 121	12/12→10/15 09/12→10/15 08/11→10/15	➔	für Bremsscheibendurchmesser [mm]: 300; 08.2012→		11.0103-0002.2 250157	ATE
Bremsschlauch							
1.3 CDTI 1.4	70 64 - 74	10/10→10/14 10/10→10/15	➔	11/10→; → A8068771	2	24.5176-0400.3 331492	L= 400
			➔	A8068772→; 		24.5176-0401.3 331649	L= 410
1.4 Turbo	88 - 103	10/10→10/15	➔	A8068772→; 		24.5176-0402.3 331633	L= 410
1.6 1.6 Turbo	85 132	10/10→10/15 10/10→10/15	➔	11/10→; 		24.5143-0654.3 331669	L= 665
➔			➔			24.5176-0654.3 331627	L= 654

	kw			 	! #		
OPEL - ASTRA J Caravan (P10) 10/10→10/15							
 Bremsschlauch							
1.7 CDTI	74 - 96	10/10→10/15	←	11/10→; → A8068771	2	24.5176-0400.3 331492	L= 400
2.0 CDTI	118	10/10→10/15	←	A8068772→; □		24.5176-0401.3 331649	L= 410
			←	A8068772→; □		24.5176-0402.3 331633	L= 410
			→	11/10→; □		24.5143-0654.3 331669	L= 665
			→	□		24.5176-0654.3 331627	L= 654
1.4 LPG	103	12/11→10/15	←	→ A8068771	2	24.5176-0400.3 331492	L= 400
			←	A8068772→; □		24.5176-0401.3 331649	L= 410
			←	A8068772→; □		24.5176-0402.3 331633	L= 410
			→	01/12→; □		24.5143-0654.3 331669	L= 665
			→	□		24.5176-0654.3 331627	L= 654
1.6 CDTi	81	02/14→10/15	←	□		24.5176-0401.3 331649	L= 410
			←	□		24.5176-0402.3 331633	L= 410
			→	□		24.5143-0654.3 331669	L= 665
			→	□		24.5176-0654.3 331627	L= 654
1.6 CDTi	100	11/13→10/15	←	01/14→; □		24.5176-0401.3 331649	L= 410
			←	01/14→; □		24.5176-0402.3 331633	L= 410
			→	01/14→; □		24.5143-0654.3 331669	L= 665
			→	□		24.5176-0654.3 331627	L= 654
1.6 SIDI 2.0 CDTI	125 - 96 - 121	12/12→10/15 08/11→10/15	←	→ A8068771	2	24.5176-0400.3 331492	L= 400
			←	A8068772→; □		24.5176-0401.3 331649	L= 410
			←	A8068772→; □		24.5176-0402.3 331633	L= 410
			→	□		24.5143-0654.3 331669	L= 665
			→	□		24.5176-0654.3 331627	L= 654
2.0 BiTurbo CDTI	143	09/12→10/15	←	→ A8068771	2	24.5176-0400.3 331492	L= 400
			←	A8068772→; □		24.5176-0401.3 331649	L= 410
			←	A8068772→; □		24.5176-0402.3 331633	L= 410
			→	12/12→; □		24.5143-0654.3 331669	L= 665
			→	□		24.5176-0654.3 331627	L= 654
OPEL - ASTRA J GTC 10/11→04/18							
 Bremssattel							
1.4	74 - 88	10/11→04/18	←	für Bremsscheibendurchmesser [mm]: 321; □		24.3601-1753.5 241439	MAN - Halter
1.4 Turbo 1.6 CDTI	103 - 81 - 100	10/11→04/18 07/14→04/18	←	für Bremsscheibendurchmesser [mm]: 321; □		24.3601-1754.5 241440	MAN - Halter
1.6 SIDI	125 - 147	12/12→04/18	←	für Bremsscheibendurchmesser [mm]: 300; □		24.3601-2601.5 241044	ATE - Halter
1.6 Turbo 1.7 CDTI	132 - 81 - 96	10/11→06/13 03/12→06/14	←	für Bremsscheibendurchmesser [mm]: 300; □		24.3601-2602.5 241045	ATE - Halter
1.8 2.0 BiTurbo CDTI 2.0 CDTI	103 - 143 - 96 - 121	10/11→10/13 10/13→06/15 01/12→10/15	←	für Bremsscheibendurchmesser [mm]: 276; □		24.3601-2603.5 241046	ATE - Halter
			→	- eFSB; □		24.3382-7001.5 241060	ATE - Halter
			→	- eFSB; □		24.3382-7002.5 241061	ATE - Halter
			→	+ eFSB; □		24.3382-7003.5 241076	ATE - Halter
			→	+ eFSB; □		24.3382-7004.5 241077	ATE - Halter
2.0 OPC Turbo	206	04/12→04/18	→	- eFSB; □		24.3402-9977.5 241467	ATE - Halter
			→	- eFSB; □		24.3402-9978.5 241468	ATE - Halter
Halter, Bremssattel							
1.4	74 - 88	10/11→04/18	→	für Bremsscheibendurchmesser [mm]: 268		11.8170-1105.1 260112	ATE
1.4 Turbo 1.6 CDTI	103 - 81 - 100	10/11→04/18 07/14→04/18	→	für Bremsscheibendurchmesser [mm]: 292		11.8170-1106.1 260113	ATE
1.6 SIDI	125 - 147	12/12→04/18					
1.6 Turbo →	132	10/11→06/13					

	kw			 	! #		
OPEL - ASTRA J GTC 10/11→04/18							
Halter, Bremssattel							
1.7 CDTi	81 - 96	03/12→06/14	➡	für Bremsscheibendurchmesser [mm]: 268		11.8170-1105.1 260112	ATE
1.8 2.0 BiTurbo CDTi 2.0 CDTi	103 143 96 - 121	10/11→10/13 10/13→06/15 01/12→10/15	➡	für Bremsscheibendurchmesser [mm]: 292		11.8170-1106.1 260113	ATE
Zubehörsatz, Bremssattel							
1.4	74 - 88	10/11→04/18	⬅	für Bremsscheibendurchmesser [mm]: 276; 08.2012→		11.0103-0002.2 250157	ATE
1.4 Turbo 1.6 CDTi	103 81 - 100	10/11→04/18 07/14→04/18	⬅	für Bremsscheibendurchmesser [mm]: 300; 08.2012→		11.0103-0002.2 250157	ATE
1.6 SIDI 1.6 Turbo 1.7 CDTi	125 - 147 132 81 - 96	12/12→04/18 10/11→06/13 03/12→06/14					
1.8 2.0 BiTurbo CDTi 2.0 CDTi	103 143 121	10/11→10/13 10/13→06/15 01/12→06/15					
2.0 CDTi	96	01/12→10/15	⬅	für Bremsscheibendurchmesser [mm]: 276		11.0103-0002.2 250157	ATE
			⬅	für Bremsscheibendurchmesser [mm]: 300		11.0103-0002.2 250157	ATE
 Bremsschlauch							
1.4	74 - 88	10/11→04/18	⬅	→ A8068771	2	24.5176-0400.3 331492	L= 400
1.4 Turbo	103	10/11→04/18	⬅	A8068772→; Türenanzahl: 5; 		24.5176-0401.3 331649	L= 410
1.6 SIDI	125	12/12→04/18	⬅	A8068772→; Türenanzahl: 5; 		24.5176-0402.3 331633	L= 410
1.6 Turbo	132	10/11→06/13	⬅	Türenanzahl: 3; 		24.5176-0673.3 331651	L= 685
1.7 CDTi	81 - 96	03/12→06/14	⬅	Türenanzahl: 3; 		24.5176-0673.3 331651	L= 685
2.0 BiTurbo CDTi	143	10/13→06/15	➡			24.5143-0654.3 331669	L= 665
2.0 CDTi	96 - 121	01/12→10/15	➡			24.5176-0654.3 331627	L= 654
1.6 CDTi	81 - 100	07/14→04/18	⬅	Türenanzahl: 5; 		24.5176-0401.3 331649	L= 410
			⬅	Türenanzahl: 5; 		24.5176-0402.3 331633	L= 410
			⬅	Türenanzahl: 3; 		24.5176-0673.3 331651	L= 685
			➡			24.5143-0654.3 331669	L= 665
			➡			24.5176-0654.3 331627	L= 654
1.6 SIDI	147	07/13→04/18	⬅	Türenanzahl: 3; 		24.5176-0673.3 331651	L= 685
1.8	103	10/11→10/13	➡			24.5143-0654.3 331669	L= 665
			➡			24.5176-0654.3 331627	L= 654
2.0 OPC Turbo	206	04/12→04/18	➡	06/12→; 		24.5143-0654.3 331669	L= 665
			➡	06/12→; 		24.5176-0654.3 331627	L= 654
OPEL - ASTRA J Kasten/Kombi (P10) 09/09→10/15							
 Bremssattel							
1.3 CDTi	70	10/12→10/15	⬅	für Bremsscheibendurchmesser [mm]: 321; 		24.3601-1753.5 241439	MAN - Halter
1.6 CDTi	81	01/14→10/15	⬅	für Bremsscheibendurchmesser [mm]: 321; 		24.3601-1754.5 241440	MAN - Halter
1.7 CDTi	96	10/12→10/15	⬅	für Bremsscheibendurchmesser [mm]: 321; 		24.3601-2601.5 241044	ATE - Halter
2.0 CDTi	121	10/12→10/15	⬅	für Bremsscheibendurchmesser [mm]: 300; 		24.3601-2602.5 241045	ATE - Halter
			⬅	für Bremsscheibendurchmesser [mm]: 300; 		24.3601-2603.5 241046	ATE - Halter
			⬅	für Bremsscheibendurchmesser [mm]: 276; 		24.3601-2604.5 241047	ATE - Halter
			➡	- eFSB; 		24.3402-7001.5 241383	ATE - Halter
			➡	- eFSB; 		24.3402-7002.5 241384	ATE - Halter
			➡	+ eFSB; 		24.3402-7003.5 241457	ATE - Halter
			➡	+ eFSB; 		24.3402-7004.5 241458	ATE - Halter
Halter, Bremssattel							
1.3 CDTi	70	10/12→10/15	➡	für Bremsscheibendurchmesser [mm]: 268		11.8170-1105.1 260112	ATE
1.6 CDTi	81	01/14→10/15					
1.7 CDTi	96	10/12→10/15					
→							

	kw					! #		
OPEL - ASTRA J Kasten/Kombi (P10) 09/09→10/15								
Halter, Bremssattel								
2.0 CDTi	121	10/12→10/15	➡	für Bremsscheibendurchmesser [mm]: 292			11.8170-1106.1 260113	ATE
Zubehörsatz, Bremssattel								
1.3 CDTi	70	10/12→10/15	⬅	für Bremsscheibendurchmesser [mm]: 276; 08.2012→			11.0103-0002.2 250157	ATE
1.6 CDTi	81	01/14→10/15						
1.7 CDTi	96	10/12→10/15	⬅	für Bremsscheibendurchmesser [mm]: 300; 08.2012→			11.0103-0002.2 250157	ATE
2.0 CDTi	121	10/12→10/15						
 Bremsschlauch								
1.3 CDTi	70	10/12→10/15	⬅	→ A8068771	2	24.5176-0400.3 331492	L= 400	
1.6 CDTi	81	01/14→10/15	⬅	A8068772→; ☐		24.5176-0401.3 331649	L= 410	
1.7 CDTi	96	10/12→10/15	⬅	A8068772→; ☐		24.5176-0402.3 331633	L= 410	
2.0 CDTi	121	10/12→10/15	⬅	A8068772→; ☐		24.5176-0402.3 331633	L= 410	
			➡	☐		24.5143-0654.3 331669	L= 665	
			➡	☐		24.5176-0654.3 331627	L= 654	
OPEL - ASTRA J Kasten/Schrägheck (P10) 09/09→10/15								
 Bremssattel								
1.3 CDTi	70	05/13→10/15	⬅	für Bremsscheibendurchmesser [mm]: 321; ☐		24.3601-1753.5 241439	MAN - Halter	
1.6 CDTi	81 - 100	05/13→10/15						
1.7 CDTi	81	05/13→10/15	⬅	für Bremsscheibendurchmesser [mm]: 321; ☐		24.3601-1754.5 241440	MAN - Halter	
			⬅	für Bremsscheibendurchmesser [mm]: 300; ☐		24.3601-2601.5 241044	ATE - Halter	
			⬅	für Bremsscheibendurchmesser [mm]: 300; ☐		24.3601-2602.5 241045	ATE - Halter	
			⬅	für Bremsscheibendurchmesser [mm]: 276; ☐		24.3601-2603.5 241046	ATE - Halter	
			⬅	für Bremsscheibendurchmesser [mm]: 276; ☐		24.3601-2604.5 241047	ATE - Halter	
			➡	- eFSB; ☐		24.3382-7001.5 241060	ATE - Halter	
			➡	- eFSB; ☐		24.3382-7002.5 241061	ATE - Halter	
			➡	+ eFSB; ☐		24.3382-7003.5 241076	ATE - Halter	
			➡	+ eFSB; ☐		24.3382-7004.5 241077	ATE - Halter	
Halter, Bremssattel								
1.3 CDTi	70	05/13→10/15	➡	für Bremsscheibendurchmesser [mm]: 268		11.8170-1105.1 260112	ATE	
1.6 CDTi	81 - 100	05/13→10/15						
1.7 CDTi	81	05/13→10/15	➡	für Bremsscheibendurchmesser [mm]: 292		11.8170-1106.1 260113	ATE	
Zubehörsatz, Bremssattel								
1.3 CDTi	70	05/13→10/15	⬅	für Bremsscheibendurchmesser [mm]: 276; 08.2012→		11.0103-0002.2 250157	ATE	
1.6 CDTi	81	01/14→10/15						
1.7 CDTi	81	05/13→10/15	⬅	für Bremsscheibendurchmesser [mm]: 300; 08.2012→		11.0103-0002.2 250157	ATE	
1.6 CDTi	100	05/13→10/15	⬅	für Bremsscheibendurchmesser [mm]: 276		11.0103-0002.2 250157	ATE	
			⬅	für Bremsscheibendurchmesser [mm]: 300		11.0103-0002.2 250157	ATE	
 Bremsschlauch								
1.3 CDTi	70	05/13→10/15	⬅	→ A8068771	2	24.5176-0400.3 331492	L= 400	
1.6 CDTi	81	01/14→10/15	⬅	A8068772→; ☐		24.5176-0401.3 331649	L= 410	
1.7 CDTi	81	05/13→10/15	⬅	A8068772→; ☐		24.5176-0402.3 331633	L= 410	
			➡	☐		24.5143-0654.3 331669	L= 665	
			➡	☐		24.5176-0654.3 331627	L= 654	
1.6 CDTi	100	05/13→10/15	⬅	☐		24.5176-0401.3 331649	L= 410	
			⬅	☐		24.5176-0402.3 331633	L= 410	
			➡	☐		24.5143-0654.3 331669	L= 665	
			➡	☐		24.5176-0654.3 331627	L= 654	

	kw			 	! #		
OPEL - ASTRA J Stufenheck 06/12→							
 Bremssattel							
1.3 CDTI 1.4	70 64 -	06/12→10/15 06/12→10/15	←	für Bremsscheibendurchmesser [mm]: 321; 		24.3601-1753.5 241439	MAN - Halter
1.4 LPG 1.4 Turbo	103 88 -	07/14→ 06/12→	←	für Bremsscheibendurchmesser [mm]: 321; 		24.3601-1754.5 241440	MAN - Halter
1.6 1.6 CDTi	103 85	06/12→ 06/12→	←	für Bremsscheibendurchmesser [mm]: 300; 		24.3601-2601.5 241044	ATE - Halter
1.6 SIDI 1.6 Turbo 1.7 CDTI	81 - 100 125 132	01/14→ 06/12→ 06/12→	←	für Bremsscheibendurchmesser [mm]: 300; 		24.3601-2602.5 241045	ATE - Halter
	74 - 96	06/12→10/15 06/12→ 06/12→10/15	←	für Bremsscheibendurchmesser [mm]: 276; 		24.3601-2603.5 241046	ATE - Halter
			→	- eFSB; 		24.3382-7001.5 241060	ATE - Halter
			→	- eFSB; 		24.3382-7002.5 241061	ATE - Halter
			→	+ eFSB; 		24.3382-7003.5 241076	ATE - Halter
			→	+ eFSB; 		24.3382-7004.5 241077	ATE - Halter
Halter, Bremssattel							
1.3 CDTI 1.4	70 64 -	06/12→10/15 06/12→10/15	→	für Bremsscheibendurchmesser [mm]: 268		11.8170-1105.1 260112	ATE
1.4 LPG 1.4 Turbo	74 103	07/14→ 06/12→	→	für Bremsscheibendurchmesser [mm]: 292		11.8170-1106.1 260113	ATE
1.6 1.6 CDTi	85 81 -	06/12→ 01/14→					
1.6 SIDI 1.6 Turbo 1.7 CDTI	100 125 132	06/12→10/15 06/12→ 06/12→					
	74 - 96	06/12→10/15 06/12→10/15					
Zubehörsatz, Bremssattel							
1.3 CDTI 1.4	70 74	06/12→10/15 06/12→10/15	←	für Bremsscheibendurchmesser [mm]: 276; 08.2012→		11.0103-0002.2 250157	ATE
1.4 LPG 1.4 Turbo	103 88 -	07/14→ 06/12→	←	für Bremsscheibendurchmesser [mm]: 300; 08.2012→		11.0103-0002.2 250157	ATE
1.6 1.6 CDTi	103 85	06/12→ 06/12→					
1.6 SIDI 1.6 Turbo 1.7 CDTI	81 - 100 125 132	01/14→ 06/12→ 06/12→ 06/12→					
	74 - 96	06/12→10/15 06/12→10/15					
1.4	64	01/14→10/15	←	für Bremsscheibendurchmesser [mm]: 276		11.0103-0002.2 250157	ATE
			←	für Bremsscheibendurchmesser [mm]: 300		11.0103-0002.2 250157	ATE
 Bremsschlauch							
1.3 CDTI 1.4	70 64 -	06/12→10/15 06/12→10/15	←	→ A8068771	2	24.5176-0400.3 331492	L= 400
1.4 LPG 1.4 Turbo	74 103	06/12→10/15 07/14→	←	A8068772→; Türenanzahl: 5; 		24.5176-0401.3 331649	L= 410
1.6 1.6 CDTi	85 81 -	06/12→ 06/12→	←	A8068772→; Türenanzahl: 5; 		24.5176-0402.3 331633	L= 410
1.6 SIDI 1.6 Turbo 1.7 CDTI	103 85	06/12→ 06/12→	←	Türenanzahl: 3; 		24.5176-0673.3 331651	L= 685
	125 132	06/12→10/15 06/12→	→			24.5143-0654.3 331669	L= 665
	74 - 96	06/12→10/15 06/12→10/15	→			24.5176-0654.3 331627	L= 654
1.6 CDTi	81 - 100	01/14→ 06/12→	←	Türenanzahl: 5; 		24.5176-0401.3 331649	L= 410
			←	Türenanzahl: 5; 		24.5176-0402.3 331633	L= 410
			←	Türenanzahl: 3; 		24.5176-0673.3 331651	L= 685
			→			24.5143-0654.3 331669	L= 665
			→			24.5176-0654.3 331627	L= 654
OPEL - ASTRA K (B16) 06/15→12/22							
 Bremssattel							
1.0 Turbo 1.2 Turbo	66 - 77 81 - 107	06/15→12/22 08/19→12/22	←	für Bremsscheibendurchmesser [mm]: 276; 		24.3541-0503.5 241577	ATE - Halter
→							

OPEL - ASTRA K (B16) 06/15→12/22

Bremssattel

1.4	74	06/15→12/22	←	für Bremsscheibendurchmesser [mm]: 276;	24.3541-0504.5	241578	ATE - Halter
1.4 CNG	81	10/17→12/22					
1.4 Turbo	92 -	06/15→12/22	→	- eFSB;	24.3367-1721.5	241591	TRW - Halter + FSB
	110						
1.5 CRDI	77 -	08/19→12/22	→	- eFSB;	24.3367-1722.5	241592	TRW - Halter + FSB
	90						
1.6 BiTurbo	110	08/18→12/22	→		24.6236-7005.5	241587	TRW + EMot / - Halter + FSB
1.6 CDTi	70 -	06/15→12/22	→		24.6236-7006.5	241588	TRW + EMot / - Halter + FSB
	118						
1.6 Turbo	147	11/15→12/22					

Führungshülzensatz, Bremssattel

1.0 Turbo	66 -	06/15→12/22	←		11.0101-5407.2	260011	ATE
	77						
1.2 Turbo	81 -	08/19→12/22					
	107						
1.4	74	06/15→12/22					
1.4 CNG	81	10/17→12/22					
1.4 Turbo	92 -	06/15→12/22					
	110						
1.5 CRDI	77 -	08/19→12/22					
	90						
1.6 BiTurbo	110	08/18→12/22					
1.6 CDTi	70 -	06/15→12/22					
	118						
1.6 Turbo	147	11/15→12/22					

Führungsbolzen, Bremssattel

1.0 Turbo	66 -	06/15→12/22	←		11.8171-0008.1	990049	ATE
	77						
1.4	74	06/15→12/22					
1.4 CNG	81	10/17→12/22					
1.4 Turbo	92 -	06/15→12/22					
	110						
1.6 BiTurbo	110	08/18→12/22					
1.6 CDTi	70 -	06/15→12/22					
	118						
1.6 Turbo	147	11/15→12/22					

Bremsschlauch

1.0 Turbo	66 -	06/15→12/22	←		24.5143-0343.3	331668	L= 355
	77						
1.2 Turbo	81 -	08/19→12/22	←		24.5143-0344.3	331666	L= 355
	107						
1.4	74	06/15→12/22					
1.4 CNG	81	10/17→12/22					
1.4 Turbo	92 -	06/15→12/22					
	110						
1.5 CRDI	77 -	08/19→12/22					
	90						
1.6 BiTurbo	110	08/18→12/22					
1.6 CDTi	70 -	06/15→12/22					
	118						
1.6 Turbo	147	11/15→12/22					

OPEL - ASTRA K Kasten/Kombi 11/15→

Bremssattel

1.0	77	05/18→	←	für Bremsscheibendurchmesser [mm]: 276;	24.3541-0503.5	241577	ATE - Halter
1.4	110	06/18→					
1.5 CRDI	77	08/19→	←	für Bremsscheibendurchmesser [mm]: 276;	24.3541-0504.5	241578	ATE - Halter
			→	- eFSB;	24.3367-1721.5	241591	TRW - Halter + FSB
			→	- eFSB;	24.3367-1722.5	241592	TRW - Halter + FSB
			→		24.6236-7005.5	241587	TRW + EMot / - Halter + FSB
			→		24.6236-7006.5	241588	TRW + EMot / - Halter + FSB

Führungshülzensatz, Bremssattel













1.0	77	05/18→	←		11.0101-5407.2	260011	ATE
1.4	110	06/18→					
1.5 CRDI	77	08/19→					











Führungsbolzen, Bremssattel























1.0	77	05/18→	←		11.8171-0008.1	990049	ATE
-----	----	--------	---	--	----------------	--------	-----











Bremsschlauch

































1.0	77	05/18→	←		24.5143-0343.3	331668	L= 355
1.4	110	06/18→					
→							







	kw					! #		
OPEL - ASTRA K Kasten/Kombi 11/15→								
 Bremsschlauch								
1.5 CRDI	77	08/19→	←	☐		24.5143-0344.3	331666	L= 355
OPEL - ASTRA K Kasten/Schrägheck 06/15→								
 Bremssattel								
1.6 CDTI	100	04/18→	←	für Bremsscheibendurchmesser [mm]: 276; ☐		24.3541-0503.5	241577	ATE - Halter
			←	für Bremsscheibendurchmesser [mm]: 276; ☐		24.3541-0504.5	241578	ATE - Halter
			→	- eFSB; ☐		24.3367-1721.5	241591	TRW - Halter + FSB
			→	- eFSB; ☐		24.3367-1722.5	241592	TRW - Halter + FSB
			→	☐		24.6236-7005.5	241587	TRW + EMot / - Halter + FSB
			→	☐		24.6236-7006.5	241588	TRW + EMot / - Halter + FSB
Führungshülzensatz, Bremssattel								
1.6 CDTI	100	04/18→	←			11.0101-5407.2	260011	ATE
Führungsbolzen, Bremssattel								
1.6 CDTI	100	04/18→	←			11.8171-0008.1	990049	ATE
 Bremsschlauch								
1.6 CDTI	100	04/18→	←	☐		24.5143-0343.3	331668	L= 355
			←	☐		24.5143-0344.3	331666	L= 355
OPEL - ASTRA K Sports Tourer (B16) 11/15→12/22								
 Bremssattel								
1.0 Turbo	66 - 77	11/15→12/22	←	für Bremsscheibendurchmesser [mm]: 276; ☐		24.3541-0503.5	241577	ATE - Halter
1.2 Turbo	81 - 107	08/19→12/22	←	für Bremsscheibendurchmesser [mm]: 276; ☐		24.3541-0504.5	241578	ATE - Halter
1.4	74	11/15→12/22	→	- eFSB; ☐		24.3367-1721.5	241591	TRW - Halter + FSB
1.4 CNG	81	10/17→12/22	→	- eFSB; ☐		24.3367-1722.5	241592	TRW - Halter + FSB
1.4 Turbo	92 - 110	11/15→12/22	→	- eFSB; ☐		24.3367-1722.5	241592	TRW - Halter + FSB
1.5 CRDI	77 - 90	08/19→12/22	→	☐		24.6236-7005.5	241587	TRW + EMot / - Halter + FSB
1.6 BiTurbo	110	08/18→12/22	→	☐		24.6236-7006.5	241588	TRW + EMot / - Halter + FSB
1.6 CDTi	70 - 118	11/15→12/22						
1.6 Turbo	147	11/15→12/22						
Führungshülzensatz, Bremssattel								
1.0 Turbo	66 - 77	11/15→12/22	←			11.0101-5407.2	260011	ATE
1.2 Turbo	81 - 107	08/19→12/22						
1.4	74	11/15→12/22						
1.4 CNG	81	10/17→12/22						
1.4 Turbo	92 - 110	11/15→12/22						
1.5 CRDI	77 - 90	08/19→12/22						
1.6 BiTurbo	110	08/18→12/22						
1.6 CDTi	70 - 118	11/15→12/22						
1.6 Turbo	147	11/15→12/22						
Führungsbolzen, Bremssattel								
1.0 Turbo	66 - 77	11/15→12/22	←			11.8171-0008.1	990049	ATE
1.4	74	11/15→12/22						
1.4 CNG	81	10/17→12/22						
1.4 Turbo	92 - 110	11/15→12/22						
1.6 BiTurbo	110	08/18→12/22						
1.6 CDTi	70 - 118	11/15→12/22						
1.6 Turbo	147	11/15→12/22						
 Bremsschlauch								
1.0 Turbo	66 - 77	11/15→12/22	←	☐		24.5143-0343.3	331668	L= 355
1.2 Turbo	81 - 107	08/19→12/22	←	☐		24.5143-0344.3	331666	L= 355
→								







	kw			 	! #		
OPEL - ASTRA K Sports Tourer (B16) 11/15→12/22							
 Bremsschlauch							
1.4	74	11/15→12/22	←	<input type="checkbox"/>		24.5143-0343.3 331668	L= 355
1.4 CNG	81	10/17→12/22					
1.4 Turbo	92 - 110	11/15→12/22	←	<input type="checkbox"/>		24.5143-0344.3 331666	L= 355
1.5 CRDI	77 - 90	08/19→12/22					
1.6 BiTurbo	110	08/18→12/22					
1.6 CDTi	70 - 118	11/15→12/22					
1.6 Turbo	147	11/15→12/22					
OPEL - CASCADA (W13) 03/13→04/19							
 Bremssattel							
1.4	88	04/13→04/18	←	<input type="checkbox"/>		24.3601-1753.5 241439	MAN - Halter
1.4 Turbo	103	03/13→04/18					
1.6	100 - 147	11/13→04/19	←	<input type="checkbox"/>		24.3601-1754.5 241440	MAN - Halter
1.6 SIDI	125	04/13→04/19	→	- eFSB; <input type="checkbox"/>		24.3382-7001.5 241060	ATE - Halter
2.0 CDTI	121 - 143	04/13→04/18	→	- eFSB; <input type="checkbox"/>		24.3382-7002.5 241061	ATE - Halter
			→	+ eFSB; <input type="checkbox"/>		24.3382-7003.5 241076	ATE - Halter
			→	+ eFSB; <input type="checkbox"/>		24.3382-7004.5 241077	ATE - Halter
Halter, Bremssattel							
1.4	88	04/13→04/18	→			11.8170-1106.1 260113	ATE
1.4 Turbo	103	03/13→04/18					
1.6	100 - 147	11/13→04/19					
1.6 SIDI	125	04/13→04/19					
2.0 CDTI	121 - 143	04/13→04/18					
Zubehörsatz, Bremssattel							
1.4	88	04/13→04/18	→			11.0103-0001.2 250156	ATE
1.4 Turbo	103	03/13→04/18					
1.6	147	11/13→04/18					
1.6 SIDI	125	04/13→04/19					
2.0 CDTI	121 - 143	04/13→04/18					
 Bremsschlauch							
1.4	88	04/13→04/18	←	<input type="checkbox"/>		24.5176-0660.3 331588	L= 660
1.4 Turbo	103	03/13→04/18					
1.6	100 - 147	11/13→04/19	←	<input type="checkbox"/>		24.5176-0661.3 331589	L= 660
1.6 SIDI	125	04/13→04/19	→	<input type="checkbox"/>		24.5143-0654.3 331669	L= 665
2.0 CDTI	121 - 143	04/13→04/18	→	<input type="checkbox"/>		24.5176-0654.3 331627	L= 654
OPEL - COMBO E Tour / Life (K9) 06/18→							
 Bremssattel							
1.2	81 - 96	06/18→	←	für Bremsscheibendurchmesser [mm]: 304; →Orga 16246; <input type="checkbox"/>		24.3601-9701.5 241585	ATE - Halter
1.5	56 - 96	06/18→	←	für Bremsscheibendurchmesser [mm]: 304; →Orga 16246; <input type="checkbox"/>		24.3601-9702.5 241586	ATE - Halter
1.6	68	09/19→					
Combo-e	100	06/21→10/23					
Feder, Bremssattel							
1.2	81 - 96	06/18→	←	für Bremsscheibendurchmesser [mm]: 283		11.8116-0237.1 390509	ATE
1.5	56 - 96	06/18→					
1.6	68	09/19→					
Combo-e	100	06/21→					
Führungshülzensatz, Bremssattel							
1.2	81 - 96	06/18→	←			11.0101-5407.2 260011	ATE
1.5	56 - 96	06/18→					
1.6	68	09/19→					
Combo-e	100	06/21→					
Führungsbolzen, Bremssattel							
1.2	81 - 96	06/18→	←			11.8171-0008.1 990049	ATE
→							



















	kw					! #		
OPEL - COMBO E Tour / Life (K9) 06/18→								
Führungsbolzen, Bremsattel								
1.5	56 - 96	06/18→	←			11.8171-0008.1	990049	ATE
1.6	68	09/19→						
Combo-e	100	06/21→						
OPEL - COMBO Kasten/Großraumlimousine 10/01→								
 Bremsattel								
1.3 CDTI 16V	51 - 55	08/05→	←	→ 10/11; nicht für erhöhte Nutzlast; 		24.3541-1795.5	240788	TRW - Halter
1.4 16V	66	08/05→	←	→ 43033898, 53000000; für erhöhte Nutzlast; 		24.3541-1795.5	240788	TRW - Halter
1.6	64	10/01→						
1.7 DI 16V	48	10/01→	←	→ 10/11; nicht für erhöhte Nutzlast; 		24.3541-1796.5	240789	TRW - Halter
1.7 DTI 16V	55	10/01→	←	→ 43033898, 53000000; für erhöhte Nutzlast; 		24.3541-1796.5	240789	TRW - Halter
			←	43033899, 530000001→; → 10/11; für erhöhte Nutzlast; 		24.3571-9823.5	240499	ATE - Halter
			←	43033899, 530000001→; → 10/11; für erhöhte Nutzlast; 		24.3571-9824.5	240500	ATE - Halter
			→	→ 10/11; 		24.3387-1701.5	240826	TRW - Halter
			→	→ 10/11; 		24.3387-1702.5	240827	TRW - Halter
1.6 CNG 16V	69 - 71	04/05→	←	→ 10/11; 		24.3571-9823.5	240499	ATE - Halter
1.7 CDTI 16V	74	12/04→	←	→ 10/11; 		24.3571-9824.5	240500	ATE - Halter
			→	→ 10/11; 		24.3387-1701.5	240826	TRW - Halter
			→	→ 10/11; 		24.3387-1702.5	240827	TRW - Halter
Feder, Bremsattel								
1.3 CDTI 16V	51 - 55	08/05→	←	43033899, 530000001→; → 10/11; für erhöhte Nutzlast	2	11.8116-0292.1	390521	ATE
1.4 16V	66	08/05→						
1.6	64	10/01→						
1.7 DI 16V	48	10/01→						
1.7 DTI 16V	55	10/01→						
1.6 CNG 16V	69 - 71	04/05→	←	→ 10/11	2	11.8116-0292.1	390521	ATE
1.7 CDTI 16V	74	12/04→						
Führungshülzensatz, Bremsattel								
1.3 CDTI 16V	51 - 55	08/05→	←	43033899, 530000001→; → 10/11; für erhöhte Nutzlast		11.0101-5407.2	260011	ATE
1.4 16V	66	08/05→						
1.6	64	10/01→						
1.7 DI 16V	48	10/01→						
1.7 DTI 16V	55	10/01→						
1.6 CNG 16V	69 - 71	04/05→	←	→ 10/11		11.0101-5407.2	260011	ATE
1.7 CDTI 16V	74	12/04→						
Führungsbolzen, Bremsattel								
1.3 CDTI 16V	51 - 55	08/05→		43033899, 530000001→; → 10/11; für erhöhte Nutzlast	2	11.8171-0008.1	990049	ATE
1.4 16V	66	08/05→						
1.6	64	10/01→						
1.7 DI 16V	48	10/01→						
1.7 DTI 16V	55	10/01→						
1.6 CNG 16V	69 - 71	04/05→		→ 10/11	2	11.8171-0008.1	990049	ATE
1.7 CDTI 16V	74	12/04→						
 Bremsschlauch								
1.3 CDTI 16V	51 - 55	08/05→	←	→ 10/11	2	24.5256-0298.3	330756	L= 298
1.4 16V	66	08/05→	→	→ 10/11	2	24.5240-0220.3	330619	L= 220
1.6	64	10/01→						
1.6 CNG 16V	69 - 71	04/05→						
1.7 CDTI 16V	74	12/04→						
1.7 DI 16V	48	10/01→						
1.7 DTI 16V	55	10/01→						
OPEL - COMBO Kasten/Großraumlimousine (71_) 07/94→10/01								
 Bremsattel								
1.2	33	07/94→10/01	←	→ 09/00; 		24.3481-9871.5	240677	ATE - Halter
1.4	44 - 60	07/94→10/01						
1.4 16V	66	08/99→10/01						

	kW					! #		
OPEL - COMBO Kasten/Großraumlimousine (71_) 07/94→10/01								
 Bremssattel								
1.7 D	44	07/94→10/01	←	→ 09/00; ☐			24.3481-9871.5 240677	ATE - Halter
Feder, Bremssattel								
1.2	33	07/94→10/01	←	→ 09/00	2	11.8116-0129.1	390591	ATE
1.4	44 - 60	07/94→10/01						
1.4 16V	66	08/99→10/01						
1.7 D	44	07/94→10/01						
Führungshülzensatz, Bremssattel								
1.2	33	07/94→10/01	←	→ 09/00		11.0101-5407.2	260011	ATE
1.4	44 - 60	07/94→10/01						
1.4 16V	66	08/99→10/01						
1.7 D	44	07/94→10/01						
Führungsbolzen, Bremssattel								
1.2	33	07/94→10/01	←	→ 09/00	2	11.8171-0008.1	990049	ATE
1.4	44 - 60	07/94→10/01						
1.4 16V	66	08/99→10/01						
1.7 D	44	07/94→10/01						
 Bremsschlauch								
1.2	33	07/94→10/01	←	→ 09/00	2	24.5231-0320.3	330496	L= 320
1.4	44 - 60	07/94→10/01						
1.4 16V	66	08/99→10/01						
1.7 D	44	07/94→10/01						
OPEL - COMBO Kasten/Großraumlimousine (K9) 06/18→								
 Bremssattel								
1.2	81 - 96	02/19→	←	für Bremsscheibendurchmesser [mm]: 304; →Orga 16246; ☐		24.3601-9701.5	241585	ATE - Halter
1.5 D	56 - 96	08/18→	←	für Bremsscheibendurchmesser [mm]: 304; →Orga 16246; ☐		24.3601-9702.5	241586	ATE - Halter
1.5 D 4x4	96	08/18→						
1.6 D	55 - 73	06/18→04/21						
Combo-e	100	07/21→						
Feder, Bremssattel								
1.2	81 - 96	02/19→	←	für Bremsscheibendurchmesser [mm]: 283		11.8116-0237.1	390509	ATE
1.5 D	56 - 96	08/18→						
1.5 D 4x4	96	08/18→						
1.6 D	55 - 73	06/18→04/21						
Combo-e	100	07/21→						
Führungshülzensatz, Bremssattel								
1.2	81 - 96	02/19→	←			11.0101-5407.2	260011	ATE
1.5 D	56 - 96	08/18→						
1.5 D 4x4	96	08/18→						
1.6 D	55 - 73	06/18→04/21						
Combo-e	100	07/21→						
Führungsbolzen, Bremssattel								
1.2	81 - 96	02/19→	←			11.8171-0008.1	990049	ATE
1.5 D	56 - 96	08/18→						
1.5 D 4x4	96	08/18→						
1.6 D	55 - 73	06/18→04/21						
Combo-e	100	07/21→						
OPEL - COMBO Kasten/Großraumlimousine (X12) 02/12→								
 Bremsschlauch								
1.3 CDTI	59	02/12→	←	03/15→	2	24.5112-0406.3	331496	L= 405
			→	03/15→	2	24.5204-0200.3	331499	L= 200
1.3 CDTI	66 - 70	02/12→	←		2	24.5112-0406.3	331496	L= 405
→								

	kw					! #		
OPEL - COMBO Kasten/Großraumlimousine (X12) 02/12→								
 Bremsschlauch								
1.4	70 - 88	02/12→	➔			2	24.5204-0200.3 331499	L= 200
1.4 CNG	88	02/12→						
1.6 CDTI	66 - 88	02/12→						
2.0 CDTI	99	02/12→						
OPEL - COMBO Tour 10/01→12/11								
 Bremssattel								
1.3 CDTI 16V	51	06/04→01/11	←	nicht für erhöhte Nutzlast; 			24.3541-1795.5 240788	TRW - Halter
1.6	62 - 64	10/01→09/06	←	→ 43033898, 53000000; für erhöhte Nutzlast; 			24.3541-1795.5 240788	TRW - Halter
1.7 DI 16V	48	10/01→06/04	←	nicht für erhöhte Nutzlast; 			24.3541-1796.5 240789	TRW - Halter
1.7 DTI 16V	55	10/01→06/04	←	→ 43033898, 53000000; für erhöhte Nutzlast; 			24.3541-1796.5 240789	TRW - Halter
			←	43033899, 53000001→; für erhöhte Nutzlast; 			24.3571-9823.5 240499	ATE - Halter
			←	43033899, 53000001→; für erhöhte Nutzlast; 			24.3571-9824.5 240500	ATE - Halter
			➔				24.3387-1701.5 240826	TRW - Halter
			➔				24.3387-1702.5 240827	TRW - Halter
1.3 CDTI 16V	55	10/05→12/11	←	→ 10/11; nicht für erhöhte Nutzlast; 			24.3541-1795.5 240788	TRW - Halter
1.4	66	10/04→12/11	←	→ 43033898, 53000000; für erhöhte Nutzlast; 			24.3541-1795.5 240788	TRW - Halter
			←	→ 10/11; nicht für erhöhte Nutzlast; 			24.3541-1796.5 240789	TRW - Halter
			←	→ 43033898, 53000000; für erhöhte Nutzlast; 			24.3541-1796.5 240789	TRW - Halter
			←	43033899, 53000001→; → 10/11; für erhöhte Nutzlast; 			24.3571-9823.5 240499	ATE - Halter
			←	43033899, 53000001→; → 10/11; für erhöhte Nutzlast; 			24.3571-9824.5 240500	ATE - Halter
			➔	→ 10/11; 			24.3387-1701.5 240826	TRW - Halter
			➔	→ 10/11; 			24.3387-1702.5 240827	TRW - Halter
1.6 CNG	69	06/06→12/11	←	→ 10/11; 			24.3571-9823.5 240499	ATE - Halter
1.7 CDTI 16V	74	07/04→12/11	←	→ 10/11; 			24.3571-9824.5 240500	ATE - Halter
			➔	→ 10/11; 			24.3387-1701.5 240826	TRW - Halter
			➔	→ 10/11; 			24.3387-1702.5 240827	TRW - Halter
1.6 CNG	71	04/05→01/11	←				24.3571-9823.5 240499	ATE - Halter
			←				24.3571-9824.5 240500	ATE - Halter
			➔				24.3387-1701.5 240826	TRW - Halter
			➔				24.3387-1702.5 240827	TRW - Halter
Feder, Bremssattel								
1.3 CDTI 16V	51	06/04→01/11	←	43033899, 53000001→; für erhöhte Nutzlast		2	11.8116-0292.1 390521	ATE
1.6	62 - 64	10/01→09/06						
1.7 DI 16V	48	10/01→06/04						
1.7 DTI 16V	55	10/01→06/04						
1.3 CDTI 16V	55	10/05→12/11	←	43033899, 53000001→; → 10/11; für erhöhte Nutzlast		2	11.8116-0292.1 390521	ATE
1.4	66	10/04→12/11						
1.6 CNG	69	06/06→12/11	←	→ 10/11		2	11.8116-0292.1 390521	ATE
1.7 CDTI 16V	74	07/04→12/11						
1.6 CNG	71	04/05→01/11	←			2	11.8116-0292.1 390521	ATE
Führungshülensatz, Bremssattel								
1.3 CDTI 16V	51	06/04→01/11	←	43033899, 53000001→; für erhöhte Nutzlast			11.0101-5407.2 260011	ATE
1.6	62 - 64	10/01→09/06						
1.7 DI 16V	48	10/01→06/04						
1.7 DTI 16V	55	10/01→06/04						
1.3 CDTI 16V	55	10/05→12/11	←	43033899, 53000001→; → 10/11; für erhöhte Nutzlast			11.0101-5407.2 260011	ATE
1.4	66	10/04→12/11						
1.6 CNG	69	06/06→12/11	←	→ 10/11			11.0101-5407.2 260011	ATE
1.7 CDTI 16V	74	07/04→12/11						
1.6 CNG	71	04/05→01/11	←				11.0101-5407.2 260011	ATE
→								

	kw			 	! #		
OPEL - COMBO Tour 10/01→12/11							
Führungsbolzen, Bremsattel							
1.3 CDTI 16V 1.6	51 62 - 64	06/04→01/11 10/01→09/06		43033899, 53000001→; für erhöhte Nutzlast	2	11.8171-0008.1 990049	ATE
1.7 DI 16V 1.7 DTI 16V	48 55	10/01→06/04 10/01→06/04					
1.3 CDTI 16V 1.4	55 66	10/05→12/11 10/04→12/11		43033899, 53000001→; → 10/11; für erhöhte Nutzlast	2	11.8171-0008.1 990049	ATE
1.6 CNG 1.7 CDTI 16V	69 74	06/06→12/11 07/04→12/11		→ 10/11	2	11.8171-0008.1 990049	ATE
1.6 CNG	71	04/05→01/11			2	11.8171-0008.1 990049	ATE
Bremsschlauch							
1.3 CDTI 16V 1.6	51 62 - 64	06/04→01/11 10/01→09/06	←		2	24.5256-0298.3 330756	L= 298
1.6 CNG 1.7 DI 16V 1.7 DTI 16V	71 48 55	04/05→01/11 10/01→06/04 10/01→06/04	→		2	24.5240-0220.3 330619	L= 220
1.3 CDTI 16V 1.4	55 66	10/05→12/11 10/04→12/11	←	→ 10/11	2	24.5256-0298.3 330756	L= 298
1.6 CNG 1.7 CDTI 16V	69 74	06/06→12/11 07/04→12/11	→	→ 10/11	2	24.5240-0220.3 330619	L= 220
OPEL - COMBO Tour (X12) 02/12→							
Bremsschlauch							
1.3 CDTI 1.4	59 - 70	02/12→ 02/12→	←		2	24.5112-0406.3 331496	L= 405
1.4 CNG 1.6 CDTI 2.0 CDTI	70 - 88 88 66 - 88 99	02/12→ 02/12→ 02/12→ 02/12→	→		2	24.5204-0200.3 331499	L= 200
OPEL - CORSA B (S93) 03/93→10/09							
Bremssattel							
1.0 i 12V 1.5 D 1.5 TD 1.7 D	40 37 49 44	11/96→09/00 03/93→09/00 03/93→09/00 02/96→09/00	←	<input type="checkbox"/>		24.3481-1733.5 240213	ATE - Halter
1.2 i	33	03/93→09/00	←	<input type="checkbox"/>		24.3481-1734.5 240214	ATE - Halter
			←	<input type="checkbox"/>	Schaltgetriebe; für Fahrzeuge ohne Sportpaket; <input type="checkbox"/>	24.3481-1733.5 240213	ATE - Halter
			←	<input type="checkbox"/>	Automatikgetriebe; für Fahrzeuge ohne Sportpaket; <input type="checkbox"/>	24.3481-1733.5 240213	ATE - Halter
			←	<input type="checkbox"/>	Schaltgetriebe; für Fahrzeuge ohne Sportpaket; <input type="checkbox"/>	24.3481-1734.5 240214	ATE - Halter
			←	<input type="checkbox"/>	Automatikgetriebe; für Fahrzeuge ohne Sportpaket; <input type="checkbox"/>	24.3481-1734.5 240214	ATE - Halter
			←	<input type="checkbox"/>	für Fahrzeuge mit Klimaanlage; Automatikgetriebe; <input type="checkbox"/>	24.3481-9871.5 240677	ATE - Halter
1.2 i 16V	48	03/98→09/00	←	<input type="checkbox"/>	04/98→; Schaltgetriebe; für Fahrzeuge ohne Sportpaket; <input type="checkbox"/>	24.3481-1733.5 240213	ATE - Halter
			←	<input type="checkbox"/>	04/98→; Automatikgetriebe; für Fahrzeuge ohne Sportpaket; <input type="checkbox"/>	24.3481-1733.5 240213	ATE - Halter
			←	<input type="checkbox"/>	04/98→; Automatikgetriebe; für Fahrzeuge ohne Sportpaket; <input type="checkbox"/>	24.3481-1734.5 240214	ATE - Halter
			←	<input type="checkbox"/>	04/98→; Schaltgetriebe; für Fahrzeuge ohne Sportpaket; <input type="checkbox"/>	24.3481-1734.5 240214	ATE - Halter
			←	<input type="checkbox"/>	04/98→; <input type="checkbox"/>	24.3481-9871.5 240677	ATE - Halter
1.4 i 1.4 i 16V	40 - 44 63	03/93→09/00 08/97→09/00	←	<input type="checkbox"/>	Automatikgetriebe; für Fahrzeuge ohne Sportpaket; <input type="checkbox"/>	24.3481-1733.5 240213	ATE - Halter
			←	<input type="checkbox"/>	Schaltgetriebe; für Fahrzeuge ohne Sportpaket; <input type="checkbox"/>	24.3481-1733.5 240213	ATE - Halter
			←	<input type="checkbox"/>	Automatikgetriebe; für Fahrzeuge ohne Sportpaket; <input type="checkbox"/>	24.3481-1734.5 240214	ATE - Halter
			←	<input type="checkbox"/>	Schaltgetriebe; für Fahrzeuge ohne Sportpaket; <input type="checkbox"/>	24.3481-1734.5 240214	ATE - Halter
			←	<input type="checkbox"/>	für Fahrzeuge mit Klimaanlage; Automatikgetriebe; <input type="checkbox"/>	24.3481-9871.5 240677	ATE - Halter
			←	<input type="checkbox"/>	<input type="checkbox"/>	24.3481-9871.5 240677	ATE - Halter
1.4 i 16V 1.4 Si 1.6 i 16V	66 60 74 - 78	09/94→09/00 03/93→09/00 09/94→09/00	←	<input type="checkbox"/>		24.3481-9871.5 240677	ATE - Halter
→							

	kw				! #		
OPEL - CORSA B (S93) 03/93→10/09							
Bremssattel							
1.6 GSI 16V	80	03/93→09/00	←	09/93→; □		24.3481-9871.5 240677	ATE - Halter
Feder, Bremssattel							
1.0 i 12V 1.4 i 16V 1.4 Si 1.5 D 1.5 TD 1.6 i 16V 1.7 D	40 66 60 37 49 74 - 78 44	11/96→09/00 09/94→09/00 03/93→09/00 03/93→09/00 03/93→09/00 09/94→09/00 02/96→09/00	←		2	11.8116-0129.1 390591	ATE
1.2 i	33	03/93→09/00	←	Automatikgetriebe; für Fahrzeuge ohne Sportpaket	2	11.8116-0129.1 390591	ATE
			←	Schaltgetriebe; für Fahrzeuge ohne Sportpaket	2	11.8116-0129.1 390591	ATE
1.2 i 16V	48	03/98→09/00	←	04/98→	2	11.8116-0129.1 390591	ATE
			←	04/98→; Schaltgetriebe	2	11.8116-0129.1 390591	ATE
			←	04/98→; Automatikgetriebe; für Fahrzeuge ohne Sportpaket	2	11.8116-0129.1 390591	ATE
			←	04/98→; für Fahrzeuge ohne Sportpaket	2	11.8116-0129.1 390591	ATE
1.4 i 1.4 i 16V	40 - 44 63	03/93→09/00 08/97→09/00	←	Schaltgetriebe	2	11.8116-0129.1 390591	ATE
			←	für Fahrzeuge mit Sportpaket	2	11.8116-0129.1 390591	ATE
			←	Automatikgetriebe; für Fahrzeuge ohne Sportpaket	2	11.8116-0129.1 390591	ATE
1.6 GSI 16V	80	03/93→09/00	←	09/93→	2	11.8116-0129.1 390591	ATE
Führungshülzensatz, Bremssattel							
1.0 i 12V 1.4 i 16V 1.4 Si 1.5 D 1.5 TD 1.6 i 16V 1.7 D	40 66 60 37 49 74 - 78 44	11/96→09/00 09/94→09/00 03/93→09/00 03/93→09/00 03/93→09/00 09/94→09/00 02/96→09/00	←			11.0101-5407.2 260011	ATE
1.2 i	33	03/93→09/00	←	Schaltgetriebe; für Fahrzeuge ohne Sportpaket		11.0101-5407.2 260011	ATE
			←	Automatikgetriebe; für Fahrzeuge ohne Sportpaket		11.0101-5407.2 260011	ATE
1.2 i 16V	48	03/98→09/00	←	04/98→; für Fahrzeuge mit Sportpaket		11.0101-5407.2 260011	ATE
			←	04/98→; für Fahrzeuge ohne Sportpaket		11.0101-5407.2 260011	ATE
			←	04/98→; Schaltgetriebe; für Fahrzeuge ohne Sportpaket		11.0101-5407.2 260011	ATE
			←	04/98→; Automatikgetriebe; für Fahrzeuge ohne Sportpaket		11.0101-5407.2 260011	ATE
1.4 i 1.4 i 16V	40 - 44 63	03/93→09/00 08/97→09/00	←	Schaltgetriebe; für Fahrzeuge ohne Sportpaket		11.0101-5407.2 260011	ATE
			←	Automatikgetriebe; für Fahrzeuge ohne Sportpaket		11.0101-5407.2 260011	ATE
			←	für Fahrzeuge mit Sportpaket		11.0101-5407.2 260011	ATE
1.6 GSI 16V	80	03/93→09/00	←	09/93→		11.0101-5407.2 260011	ATE
Führungsbolzen, Bremssattel							
1.0 i 12V 1.4 i 16V 1.4 Si 1.5 D 1.5 TD 1.6 i 16V 1.7 D	40 66 60 37 49 74 - 78 44	11/96→09/00 09/94→09/00 03/93→09/00 03/93→09/00 03/93→09/00 09/94→09/00 02/96→09/00	←		2	11.8171-0008.1 990049	ATE
1.2 i	33	03/93→09/00	←	Automatikgetriebe; für Fahrzeuge ohne Sportpaket	2	11.8171-0008.1 990049	ATE
			←	Schaltgetriebe; für Fahrzeuge ohne Sportpaket	2	11.8171-0008.1 990049	ATE
1.2 i 16V	48	03/98→09/00	←	04/98→; für Fahrzeuge mit Sportpaket	2	11.8171-0008.1 990049	ATE
			←	04/98→; für Fahrzeuge ohne Sportpaket	2	11.8171-0008.1 990049	ATE
			←	04/98→; Schaltgetriebe; für Fahrzeuge ohne Sportpaket	2	11.8171-0008.1 990049	ATE
			←	04/98→; Automatikgetriebe; für Fahrzeuge ohne Sportpaket	2	11.8171-0008.1 990049	ATE
→							

	kw			 	! #		
OPEL - CORSA B (S93) 03/93→10/09							
Führungsbolzen, Bremssattel							
1.4 i	40	03/93→09/00	←	für Fahrzeuge mit Sportpaket	2	11.8171-0008.1 990049	ATE
1.4 i 16V	44 63	08/97→09/00	←	Automatikgetriebe; für Fahrzeuge ohne Sportpaket	2	11.8171-0008.1 990049	ATE
			←	Schaltgetriebe; für Fahrzeuge ohne Sportpaket	2	11.8171-0008.1 990049	ATE
1.6 GSI 16V	80	03/93→09/00	←	09/93→	2	11.8171-0008.1 990049	ATE
 Bremsschlauch							
1.0 i 12V	40	11/96→09/00	←		2	24.5231-0320.3 330496	L= 320
1.2 i	33	03/93→09/00	→		2	24.5233-0200.3 330425	L= 198
1.4 i	40 - 44	03/93→09/00	→				
1.4 i 16V	63 - 66	09/94→09/00					
1.4 Si	60	03/93→09/00					
1.5 D	37	03/93→09/00					
1.5 TD	49	03/93→09/00					
1.6 i 16V	74 - 78	09/94→09/00					
1.7 D	44	02/96→09/00					
1.2 i 16V	48	03/98→09/00	←	04/98→	2	24.5231-0320.3 330496	L= 320
			→	04/98→	2	24.5233-0200.3 330425	L= 198
1.6 GSI 16V	80	03/93→09/00	←	09/93→	2	24.5231-0320.3 330496	L= 320
			→	09/93→	2	24.5233-0200.3 330425	L= 198
OPEL - CORSA B Kasten/Schrägheck (S93) 08/94→12/01							
 Bremssattel							
1.4 i	44	08/99→09/00	←			24.3481-9871.5 240677	ATE - Halter
1.7 D	44	08/99→09/00	←			24.3481-1733.5 240213	ATE - Halter
			←			24.3481-1734.5 240214	ATE - Halter
Feder, Bremssattel							
1.4 i	44	08/99→09/00	←		2	11.8116-0129.1 390591	ATE
1.7 D	44	08/99→09/00	←				
Führungshülzensatz, Bremssattel							
1.4 i	44	08/99→09/00	←			11.0101-5407.2 260011	ATE
1.7 D	44	08/99→09/00	←				
Führungsbolzen, Bremssattel							
1.4 i	44	08/99→09/00	←		2	11.8171-0008.1 990049	ATE
1.7 D	44	08/99→09/00	←				
 Bremsschlauch							
1.4 i	44	08/99→09/00	←		2	24.5231-0320.3 330496	L= 320
1.7 D	44	08/99→09/00	→		2	24.5233-0200.3 330425	L= 198
OPEL - CORSA B Kombi (S93) 04/98→12/02							
 Bremssattel							
1.4 i 16V	66	01/99→12/02	←	→ 09/00; 		24.3481-9871.5 240677	ATE - Halter
1.7 D	44	01/99→12/02	←	→ 09/00; 		24.3481-1733.5 240213	ATE - Halter
			←	→ 09/00; 		24.3481-1734.5 240214	ATE - Halter
Feder, Bremssattel							
1.4 i 16V	66	01/99→12/02	←	→ 09/00	2	11.8116-0129.1 390591	ATE
1.7 D	44	01/99→12/02	←				
Führungshülzensatz, Bremssattel							
1.4 i 16V	66	01/99→12/02	←	→ 09/00		11.0101-5407.2 260011	ATE
1.7 D	44	01/99→12/02	←				
Führungsbolzen, Bremssattel							
1.4 i 16V	66	01/99→12/02	←	→ 09/00	2	11.8171-0008.1 990049	ATE
1.7 D	44	01/99→12/02	←				
 Bremsschlauch							
1.4 i 16V	66	01/99→12/02	←	→ 09/00	2	24.5231-0320.3 330496	L= 320
1.7 D	44	01/99→12/02	→	→ 09/00	2	24.5233-0200.3 330425	L= 198

OPEL - CORSA C (X01) 09/00→12/09

Bremssattel

1.0	43	09/00→06/03	←	+ ABS; <input type="checkbox"/>	24.3481-1765.5	240369	TRW - Halter
			←	+ ABS; <input type="checkbox"/>	24.3481-1766.5	240370	TRW - Halter
1.0 1.2 1.2 Twinport	44 55 59	06/03→12/09 09/00→12/09 07/04→12/09	←	+ ABS; → 09/06; <input type="checkbox"/>	24.3481-1765.5	240369	TRW - Halter
			←	+ ABS; → 09/06; <input type="checkbox"/>	24.3481-1766.5	240370	TRW - Halter
			←	+ ABS; → 09/06; <input type="checkbox"/>	24.3481-1766.5	240370	TRW - Halter
1.3 CDTI 1.4 1.4 Twinport 1.7 DTI	51 66 66 55	06/03→12/09 09/00→12/09 06/03→12/09 09/00→12/09	←	→ 09/06; <input type="checkbox"/>	24.3541-1795.5	240788	TRW - Halter
			←	→ 09/06; <input type="checkbox"/>	24.3541-1796.5	240789	TRW - Halter
			←	→ 09/06; <input type="checkbox"/>	24.3541-1796.5	240789	TRW - Halter
1.4	60	01/02→12/09	←	<input type="checkbox"/>	24.3541-1795.5	240788	TRW - Halter
			←	<input type="checkbox"/>	24.3541-1796.5	240789	TRW - Halter
1.7 CDTI	74	06/03→12/09	←	→ 09/06; <input type="checkbox"/>	24.3571-9823.5	240499	ATE - Halter
			←	→ 09/06; <input type="checkbox"/>	24.3571-9824.5	240500	ATE - Halter
1.7 DI	48	09/00→12/09	←	→ 09/06; <input type="checkbox"/>	24.3481-1765.5	240369	TRW - Halter
			←	→ 09/06; <input type="checkbox"/>	24.3481-1766.5	240370	TRW - Halter
1.8	79	01/02→12/09	←	nicht für Bremssattelfarbe: rot; <input type="checkbox"/>	24.3541-1795.5	240788	TRW - Halter
			←	nicht für Bremssattelfarbe: rot; <input type="checkbox"/>	24.3541-1796.5	240789	TRW - Halter
1.8	92	09/00→12/09	←	nicht für Bremssattelfarbe: rot; → 09/06; <input type="checkbox"/>	24.3541-1795.5	240788	TRW - Halter
			←	nicht für Bremssattelfarbe: rot; → 09/06; <input type="checkbox"/>	24.3541-1796.5	240789	TRW - Halter

Feder, Bremssattel

1.7 CDTI	74	06/03→12/09	←	→ 09/06	2	11.8116-0292.1	390521	ATE
----------	----	-------------	---	---------	---	----------------	--------	-----

Führungshülzensatz, Bremssattel

1.7 CDTI	74	06/03→12/09	←	→ 09/06		11.0101-5407.2	260011	ATE
----------	----	-------------	---	---------	--	----------------	--------	-----

Führungsbolzen, Bremssattel

1.7 CDTI	74	06/03→12/09		→ 09/06	2	11.8171-0008.1	990049	ATE
----------	----	-------------	--	---------	---	----------------	--------	-----

Bremsschlauch

1.0	43	09/00→06/03	←		2	24.5256-0298.3	330756	L= 298
			→		2	24.5240-0195.3	330753	L= 195
1.0 1.2 1.2 Twinport	44 55 59	06/03→12/09 09/00→12/09 07/04→12/09	←	→ 09/06	2	24.5256-0298.3	330756	L= 298
			→	→ 09/06	2	24.5240-0195.3	330753	L= 195
			←	→ 09/06	2	24.5240-0195.3	330753	L= 195
1.3 CDTI 1.7 CDTI 1.7 DI 1.7 DTI	51 74 48 55	06/03→12/09 06/03→12/09 09/00→12/09 09/00→12/09	←		2	24.5256-0298.3	330756	L= 298
			←		2	24.5256-0298.3	330756	L= 298
			←	→ 09/06	2	24.5256-0298.3	330756	L= 298
1.4 1.4 Twinport 1.8	66 66 92	09/00→12/09 06/03→12/09 09/00→12/09	←	→ 09/06	2	24.5256-0298.3	330756	L= 298
			←	→ 09/06	2	24.5256-0298.3	330756	L= 298
			←	→ 09/06	2	24.5256-0298.3	330756	L= 298







OPEL - CORSA C Kasten/Schrägheck (X01) 09/00→12/12

Bremssattel

1.2 1.2 16V	59 55	07/05→06/06 09/00→07/03	←	+ ABS; <input type="checkbox"/>	24.3481-1765.5	240369	TRW - Halter
			←	+ ABS; <input type="checkbox"/>	24.3481-1766.5	240370	TRW - Halter
1.3 CDTI 16V	51 -	07/05→06/06	←	<input type="checkbox"/>	24.3541-1795.5	240788	TRW - Halter
1.7 DTI 16V	59 55	09/00→07/03	←	<input type="checkbox"/>	24.3541-1796.5	240789	TRW - Halter
			←	<input type="checkbox"/>	24.3541-1796.5	240789	TRW - Halter
1.4	66	08/03→06/12	←	→ 09/06; <input type="checkbox"/>	24.3541-1795.5	240788	TRW - Halter
			←	→ 09/06; <input type="checkbox"/>	24.3541-1796.5	240789	TRW - Halter
1.7 CDTi	74	08/03→12/12	←	→ 09/06; <input type="checkbox"/>	24.3571-9823.5	240499	ATE - Halter
			←	→ 09/06; <input type="checkbox"/>	24.3571-9824.5	240500	ATE - Halter
1.7 DI 16V	48	09/00→07/03	←	<input type="checkbox"/>	24.3481-1765.5	240369	TRW - Halter
			←	<input type="checkbox"/>	24.3481-1766.5	240370	TRW - Halter

Feder, Bremssattel

1.7 CDTi →	74	08/03→12/12	←	→ 09/06	2	11.8116-0292.1	390521	ATE
---------------	----	-------------	---	---------	---	----------------	--------	-----

	kw					! #		
OPEL - CORSA C Kasten/Schrägheck (X01) 09/00→12/12								
Führungshülzensatz, Bremsattel								
1.7 CDTi	74	08/03→12/12	←		→ 09/06		11.0101-5407.2 260011	ATE
Führungsbolzen, Bremsattel								
1.7 CDTi	74	08/03→12/12			→ 09/06	2	11.8171-0008.1 990049	ATE
Bremsschlauch								
1.2	59	07/05→06/06	←			2	24.5256-0298.3 330756	L= 298
1.2 16V	55	09/00→07/03						
1.3 CDTI 16V	51 - 59	07/05→06/06	→			2	24.5240-0195.3 330753	L= 195
1.7 DI 16V	48	09/00→07/03						
1.7 DTI 16V	55	09/00→07/03						
1.4	66	08/03→06/12	←		→ 09/06	2	24.5256-0298.3 330756	L= 298
1.7 CDTi	74	08/03→12/12	←		→ 09/06	2	24.5256-0298.3 330756	L= 298
			→		→ 09/06	2	24.5240-0195.3 330753	L= 195
OPEL - CORSA D (S07) 07/06→04/15								
Bremssattel								
1.0	44	07/06→12/10	←	10/06→; V; ☐			24.3541-1769.5 240601	BOS - Halter
			←	10/06→; V; ☐			24.3541-1770.5 240602	BOS - Halter
			←	74098701→ 76999999; ☐			24.3541-1883.5 241465	ATE - Halter
			←	74098701→ 76999999; ☐			24.3541-1884.5 241466	ATE - Halter
1.0	48	12/09→08/14	←	V; ☐			24.3541-1769.5 240601	BOS - Halter
			←	V; ☐			24.3541-1770.5 240602	BOS - Halter
			←	74098701→ 76999999; ☐			24.3541-1883.5 241465	ATE - Halter
			←	74098701→ 76999999; ☐			24.3541-1884.5 241466	ATE - Halter
1.2	51 - 63	12/09→08/14	←	V; ☐			24.3541-1769.5 240601	BOS - Halter
1.2 LPG	55 - 63	08/06→08/14	←	V; ☐			24.3541-1770.5 240602	BOS - Halter
1.4	64 - 74	09/09→08/14						
1.4 LPG	64	09/09→08/14						
1.2	59	07/06→08/14	←	10/06→; V; ☐			24.3541-1769.5 240601	BOS - Halter
1.4	66	07/06→08/14	←	10/06→; V; ☐			24.3541-1770.5 240602	BOS - Halter
1.4 LPG	66	08/06→12/11	←	10/06→; V; ☐			24.3541-1770.5 240602	BOS - Halter
1.3 CDTI	55	07/06→08/14	←	10/06→; für Bremsscheibendurchmesser [mm]: 257; V; ☐			24.3541-1769.5 240601	BOS - Halter
			←	10/06→; für Bremsscheibendurchmesser [mm]: 257; V; ☐			24.3541-1770.5 240602	BOS - Halter
			←	10/06→; für Bremsscheibendurchmesser [mm]: 284; ☐			24.3541-1829.5 240721	BOS - Halter
			←	10/06→; für Bremsscheibendurchmesser [mm]: 284; ☐			24.3541-1830.5 240722	BOS - Halter
1.3 CDTI	66	07/06→06/11	←	10/06→; ☐			24.3541-1829.5 240721	BOS - Halter
			←	10/06→; ☐			24.3541-1830.5 240722	BOS - Halter
1.3 CDTI	70	06/09→08/14	←	für Bremsscheibendurchmesser [mm]: 257; V; ☐			24.3541-1769.5 240601	BOS - Halter
			←	für Bremsscheibendurchmesser [mm]: 257; V; ☐			24.3541-1770.5 240602	BOS - Halter
			←	für Bremsscheibendurchmesser [mm]: 284; ☐			24.3541-1829.5 240721	BOS - Halter
			←	für Bremsscheibendurchmesser [mm]: 284; ☐			24.3541-1830.5 240722	BOS - Halter
1.4	88	07/12→08/14	→	☐			24.3367-1717.5 241405	BOS - Halter
1.6 Turbo	155	06/11→08/14	→	☐			24.3367-1718.5 241406	BOS - Halter
1.7 CDTI	96	12/09→08/14	→	☐			24.3367-1718.5 241406	BOS - Halter
1.6 Turbo	110	05/07→08/14	←	06/07→; ☐			24.3571-9823.5 240499	ATE - Halter
			←	06/07→; ☐			24.3571-9824.5 240500	ATE - Halter
			→	☐			24.3367-1717.5 241405	BOS - Halter
			→	☐			24.3367-1718.5 241406	BOS - Halter
1.6 Turbo	141	11/06→08/14	←	03/07→; ☐			24.3571-9823.5 240499	ATE - Halter
			←	03/07→; ☐			24.3571-9824.5 240500	ATE - Halter
			→	☐			24.3367-1717.5 241405	BOS - Halter
			→	☐			24.3367-1718.5 241406	BOS - Halter
→								

OPEL - CORSA D (S07) 07/06→04/15

Bremssattel

1.7 CDTI	92	08/06→12/11	➡	→ 84039950; ☐	24.3367-1717.5	241405	BOS - Halter
			➡	→ 84039950; ☐	24.3367-1718.5	241406	BOS - Halter

Feder, Bremssattel

1.6 Turbo	110	05/07→08/14	←	06/07→	2	11.8116-0292.1	390521	ATE
1.6 Turbo	141	11/06→08/14		03/07→	2	11.8116-0292.1	390521	ATE
1.6 Turbo	155	06/11→08/14			2	11.8116-0292.1	390521	ATE

Führungsbolzen, Bremssattel

1.6 Turbo	110	05/07→08/14		06/07→	2	11.8171-0008.1	990049	ATE
1.6 Turbo	141	11/06→08/14		03/07→	2	11.8171-0008.1	990049	ATE
1.6 Turbo	155	06/11→08/14			2	11.8171-0008.1	990049	ATE



































Bremsschlauch

1.0 1.2 1.3 CDTI	44 59 55 -	07/06→12/10 07/06→08/14 07/06→08/14	←	10/06→	2	24.5112-0402.3	331297	L= 402
			➡	10/06→; Scheibenbremse	2	24.5112-0142.3	331016	L= 142
			➡	Trommelbremse	2	24.5201-0228.3	331667	L= 245
1.4 1.4 LPG 1.7 CDTI	66 66 66 92	07/06→08/14 08/06→12/11 08/06→12/11						
			←		2	24.5112-0402.3	331297	L= 402
			➡	Scheibenbremse	2	24.5112-0142.3	331016	L= 142
1.2 LPG 1.3 CDTI 1.4	55 - 63 70	08/06→08/14 06/09→08/14 09/09→08/14	➡	Trommelbremse	2	24.5201-0228.3	331667	L= 245
			←		2	24.5112-0402.3	331297	L= 402
			➡	Scheibenbremse	2	24.5112-0142.3	331016	L= 142
1.4 1.4 LPG 1.7 CDTI	64 - 74 64 96	09/09→08/14 12/09→08/14 12/09→08/14	➡	Trommelbremse	2	24.5201-0228.3	331667	L= 245
			←		2	24.5112-0402.3	331297	L= 402
			➡	Scheibenbremse	2	24.5112-0142.3	331016	L= 142
1.4	88	07/12→08/14	←		2	24.5176-0425.3	331644	L= 425
			➡	Scheibenbremse	2	24.5112-0142.3	331016	L= 142
			➡	Trommelbremse	2	24.5201-0228.3	331667	L= 245
1.6 Turbo	110	05/07→08/14	➡	06/07→; Scheibenbremse	2	24.5112-0142.3	331016	L= 142
			➡	Trommelbremse	2	24.5201-0228.3	331667	L= 245
1.6 Turbo	141	11/06→08/14	➡	03/07→; Scheibenbremse	2	24.5112-0142.3	331016	L= 142
			➡	Trommelbremse	2	24.5201-0228.3	331667	L= 245
1.6 Turbo	155	06/11→08/14	➡	Scheibenbremse	2	24.5112-0142.3	331016	L= 142
			➡	Trommelbremse	2	24.5201-0228.3	331667	L= 245











OPEL - CORSA D Kasten/Schrägheck (S07) 07/06→08/14





















Bremssattel











1.0	44	08/06→08/14	←	10/06→; V; ☐	24.3541-1769.5	240601	BOS - Halter
			←	10/06→; V; ☐	24.3541-1770.5	240602	BOS - Halter
			←	74098701→ 76999999; ☐	24.3541-1883.5	241465	ATE - Halter
			←	74098701→ 76999999; ☐	24.3541-1884.5	241466	ATE - Halter
1.0	48	01/10→08/14	←	V; ☐	24.3541-1769.5	240601	BOS - Halter
			←	V; ☐	24.3541-1770.5	240602	BOS - Halter
			←	74098701→ 76999999; ☐	24.3541-1883.5	241465	ATE - Halter
			←	74098701→ 76999999; ☐	24.3541-1884.5	241466	ATE - Halter
1.2 1.4	51 - 63 74	08/06→08/14 07/12→08/14	←	V; ☐	24.3541-1769.5	240601	BOS - Halter
			←	V; ☐	24.3541-1770.5	240602	BOS - Halter
1.3 CDTI	55	07/06→08/14	←	10/06→; für Bremsscheibendurchmesser [mm]: 257; V; ☐	24.3541-1769.5	240601	BOS - Halter
			←	10/06→; für Bremsscheibendurchmesser [mm]: 257; V; ☐	24.3541-1770.5	240602	BOS - Halter
			←	10/06→; für Bremsscheibendurchmesser [mm]: 284; ☐	24.3541-1829.5	240721	BOS - Halter
			←	10/06→; für Bremsscheibendurchmesser [mm]: 284; ☐	24.3541-1830.5	240722	BOS - Halter
1.3 CDTI	66	07/06→06/10	←	10/06→; ☐	24.3541-1829.5	240721	BOS - Halter
			←	10/06→; ☐	24.3541-1830.5	240722	BOS - Halter
→							





































	kw					! #			
OPEL - CORSA D Kasten/Schrägheck (S07) 07/06→08/14									
 Bremssattel									
1.3 CDTI	70	11/09→08/14	←	für Bremsscheibendurchmesser [mm]: 257; V; 			24.3541-1769.5	240601	BOS - Halter
			←	für Bremsscheibendurchmesser [mm]: 257; V; 			24.3541-1770.5	240602	BOS - Halter
			←	für Bremsscheibendurchmesser [mm]: 284; 			24.3541-1829.5	240721	BOS - Halter
			←	für Bremsscheibendurchmesser [mm]: 284; 			24.3541-1830.5	240722	BOS - Halter
1.4 1.7 CDTI	88 96	07/12→08/14 07/12→08/14	→				24.3367-1717.5	241405	BOS - Halter
			→				24.3367-1718.5	241406	BOS - Halter
1.6	141	07/12→08/14	←				24.3571-9823.5	240499	ATE - Halter
			←				24.3571-9824.5	240500	ATE - Halter
			→				24.3367-1717.5	241405	BOS - Halter
			→				24.3367-1718.5	241406	BOS - Halter
Feder, Bremssattel									
1.6	141	07/12→08/14				2	11.8116-0292.1	390521	ATE
Führungsbolzen, Bremssattel									
1.6	141	07/12→08/14				2	11.8171-0008.1	990049	ATE
 Bremsschlauch									
1.0 1.3 CDTI	44 55 - 66	08/06→08/14 07/06→08/14	←	10/06→		2	24.5112-0402.3	331297	L= 402
			→	10/06→; Scheibenbremse		2	24.5112-0142.3	331016	L= 142
			→	Trommelbremse		2	24.5201-0228.3	331667	L= 245
1.0 1.2	48 51 - 63	01/10→08/14 08/06→08/14	←			2	24.5112-0402.3	331297	L= 402
			→	Scheibenbremse		2	24.5112-0142.3	331016	L= 142
1.3 CDTI 1.4 1.7 CDTI	70 74 96	11/09→08/14 07/12→08/14 07/12→08/14	→	Trommelbremse		2	24.5201-0228.3	331667	L= 245
1.4	88	07/12→08/14	←			2	24.5176-0425.3	331644	L= 425
			→	Scheibenbremse		2	24.5112-0142.3	331016	L= 142
			→	Trommelbremse		2	24.5201-0228.3	331667	L= 245
1.6	141	07/12→08/14	→	Scheibenbremse		2	24.5112-0142.3	331016	L= 142
			→	Trommelbremse		2	24.5201-0228.3	331667	L= 245
OPEL - CORSA E (X15) 09/14→									
 Bremssattel									
1.0 1.2 1.3 CDTI 1.4 1.4 Turbo	66 - 85 51 55 - 70 55 - 66 74	09/14→ 09/14→ 09/14→ 09/14→ 09/14→06/19	←	für Bremsscheibendurchmesser [mm]: 284; 			24.3541-9005.5	241495	ATE - Halter
			←	für Bremsscheibendurchmesser [mm]: 284; 			24.3541-9006.5	241496	ATE - Halter
			←	für Bremsscheibendurchmesser [mm]: 257; 			24.3541-9007.5	241497	ATE - Halter
			←	für Bremsscheibendurchmesser [mm]: 257; 			24.3541-9008.5	241498	ATE - Halter
			←	11/14→; für Bremsscheibendurchmesser [mm]: 308; 			24.3571-9823.5	240499	ATE - Halter
			←	11/14→; für Bremsscheibendurchmesser [mm]: 308; 			24.3571-9824.5	240500	ATE - Halter
			→	11/14→; 			24.3364-1713.5	241251	TRW - Halter ALU
			→	11/14→; 			24.3364-1714.5	241252	TRW - Halter ALU
1.4 LPG 1.4 Turbo 1.6 Turbo	64 - 66 110 152	03/15→ 03/15→ 03/15→	←	für Bremsscheibendurchmesser [mm]: 284; 			24.3541-9005.5	241495	ATE - Halter
			←	für Bremsscheibendurchmesser [mm]: 284; 			24.3541-9006.5	241496	ATE - Halter
			←	für Bremsscheibendurchmesser [mm]: 257; 			24.3541-9007.5	241497	ATE - Halter
			←	für Bremsscheibendurchmesser [mm]: 257; 			24.3541-9008.5	241498	ATE - Halter
			←	für Bremsscheibendurchmesser [mm]: 308; 			24.3571-9823.5	240499	ATE - Halter
			←	für Bremsscheibendurchmesser [mm]: 308; 			24.3571-9824.5	240500	ATE - Halter
			→				24.3364-1713.5	241251	TRW - Halter ALU
→									











































	kW					! #		
OPEL - CORSA E (X15) 09/14→								
 Bremssattel								
1.4 LPG 1.4 Turbo 1.6 Turbo	64 - 66 110 152	03/15→ 03/15→ 03/15→	→	☐			24.3364-1714.5 241252	TRW - Halter ALU
Feder, Bremssattel								
1.0 1.2 1.3 CDTI 1.4 1.4 Turbo	66 - 85 51 55 - 70 55 - 66 74	09/14→ 09/14→ 09/14→ 09/14→ 09/14→06/19		11/14→; für Bremsscheibendurchmesser [mm]: 257 11/14→; für Bremsscheibendurchmesser [mm]: 308 11/14→; für Bremsscheibendurchmesser [mm]: 284	2	11.8116-0264.1 390594 11.8116-0292.1 390521 11.8116-0356.1 390586	ATE	
1.4 LPG 1.4 Turbo 1.6 Turbo	64 - 66 110 152	03/15→ 03/15→ 03/15→		für Bremsscheibendurchmesser [mm]: 257 für Bremsscheibendurchmesser [mm]: 308 für Bremsscheibendurchmesser [mm]: 284	2	11.8116-0264.1 390594 11.8116-0292.1 390521 11.8116-0356.1 390586	ATE	
Führungshülzensatz, Bremssattel								
1.0 1.2 1.3 CDTI 1.4 1.4 Turbo	66 - 85 51 55 - 70 55 - 66 74	09/14→ 09/14→ 09/14→ 09/14→ 09/14→06/19	←	11/14→; für Bremsscheibendurchmesser [mm]: 308		11.0101-5407.2 260011	ATE	
1.4 LPG 1.4 Turbo 1.6 Turbo	64 - 66 110 152	03/15→ 03/15→ 03/15→	←	für Bremsscheibendurchmesser [mm]: 308		11.0101-5407.2 260011	ATE	
Führungsbolzen, Bremssattel								
1.0 1.2 1.3 CDTI 1.4 1.4 Turbo	66 - 85 51 55 - 70 55 - 66 74	09/14→ 09/14→ 09/14→ 09/14→ 09/14→06/19		11/14→; für Bremsscheibendurchmesser [mm]: 308	2	11.8171-0008.1 990049	ATE	
1.4 LPG 1.4 Turbo 1.6 Turbo	64 - 66 110 152	03/15→ 03/15→ 03/15→		für Bremsscheibendurchmesser [mm]: 308	2	11.8171-0008.1 990049	ATE	
 Bremsschlauch								
1.0 1.2 1.3 CDTI 1.4 1.4 Turbo	66 - 85 51 55 - 70 55 - 66 74	09/14→ 09/14→ 09/14→ 09/14→ 09/14→06/19	←	für Bremsscheibendurchmesser [mm]: 284 für Bremsscheibendurchmesser [mm]: 330 für Bremsscheibendurchmesser [mm]: 308 11/14→; Scheibenbremse Scheibenbremse	2	24.5103-0405.3 331647 24.5112-0463.3 331643 24.5176-0425.3 331644 24.5112-0142.3 331016 24.5201-0228.3 331667	L= 425 L= 485 L= 425 L= 142 L= 245	
1.4 LPG 1.4 Turbo 1.6 Turbo	64 - 66 110 152	03/15→ 03/15→ 03/15→	←	für Bremsscheibendurchmesser [mm]: 284 für Bremsscheibendurchmesser [mm]: 330 für Bremsscheibendurchmesser [mm]: 308 Scheibenbremse	2	24.5103-0405.3 331647 24.5112-0463.3 331643 24.5176-0425.3 331644 24.5112-0142.3 331016 24.5201-0228.3 331667	L= 425 L= 485 L= 425 L= 142 L= 245	
OPEL - CORSA E Kasten/Schrägheck (X15) 09/14→								
 Bremssattel								
1.2 1.3 CDTI	51 55	01/15→ 01/15→	←	für Bremsscheibendurchmesser [mm]: 284; ☐ für Bremsscheibendurchmesser [mm]: 284; ☐ für Bremsscheibendurchmesser [mm]: 257; ☐		24.3541-9005.5 241495 24.3541-9006.5 241496 24.3541-9007.5 241497	ATE - Halter ATE - Halter ATE - Halter	
→								

	kw			 	! #			
OPEL - CORSA E Kasten/Schrägheck (X15) 09/14→								
Bremssattel								
1.2 1.3 CDTI	51 55	01/15→ 01/15→	←	für Bremsscheibendurchmesser [mm]: 257; 	2	24.3541-9008.5	241498	ATE - Halter
			←	für Bremsscheibendurchmesser [mm]: 308; 	2	24.3571-9823.5	240499	ATE - Halter
			←	für Bremsscheibendurchmesser [mm]: 308; 	2	24.3571-9824.5	240500	ATE - Halter
			→		2	24.3364-1713.5	241251	TRW - Halter ALU
			→		2	24.3364-1714.5	241252	TRW - Halter ALU
1.3 CDTI 1.4	70 55 - 66	09/14→ 09/14→	←	für Bremsscheibendurchmesser [mm]: 284; 	2	24.3541-9005.5	241495	ATE - Halter
			←	für Bremsscheibendurchmesser [mm]: 284; 	2	24.3541-9006.5	241496	ATE - Halter
			←	für Bremsscheibendurchmesser [mm]: 257; 	2	24.3541-9007.5	241497	ATE - Halter
			←	für Bremsscheibendurchmesser [mm]: 257; 	2	24.3541-9008.5	241498	ATE - Halter
			←	11/14→; für Bremsscheibendurchmesser [mm]: 308; 	2	24.3571-9823.5	240499	ATE - Halter
			←	11/14→; für Bremsscheibendurchmesser [mm]: 308; 	2	24.3571-9824.5	240500	ATE - Halter
			→	11/14→; 	2	24.3364-1713.5	241251	TRW - Halter ALU
			→	11/14→; 	2	24.3364-1714.5	241252	TRW - Halter ALU
Feder, Bremssattel								
1.2 1.3 CDTI	51 55	01/15→ 01/15→		für Bremsscheibendurchmesser [mm]: 257	2	11.8116-0264.1	390594	ATE
				für Bremsscheibendurchmesser [mm]: 308	2	11.8116-0292.1	390521	ATE
			←	für Bremsscheibendurchmesser [mm]: 284	2	11.8116-0356.1	390586	ATE
1.3 CDTI 1.4	70 55 - 66	09/14→ 09/14→		11/14→; für Bremsscheibendurchmesser [mm]: 257	2	11.8116-0264.1	390594	ATE
				11/14→; für Bremsscheibendurchmesser [mm]: 308	2	11.8116-0292.1	390521	ATE
			←	11/14→; für Bremsscheibendurchmesser [mm]: 284	2	11.8116-0356.1	390586	ATE
Führungshülzensatz, Bremssattel								
1.2 1.3 CDTI	51 55	01/15→ 01/15→	←	für Bremsscheibendurchmesser [mm]: 308		11.0101-5407.2	260011	ATE
1.3 CDTI 1.4	70 55 - 66	09/14→ 09/14→	←	11/14→; für Bremsscheibendurchmesser [mm]: 308		11.0101-5407.2	260011	ATE
Führungsbolzen, Bremssattel								
1.2 1.3 CDTI	51 55	01/15→ 01/15→		für Bremsscheibendurchmesser [mm]: 308	2	11.8171-0008.1	990049	ATE
1.3 CDTI 1.4	70 55 - 66	09/14→ 09/14→		11/14→; für Bremsscheibendurchmesser [mm]: 308	2	11.8171-0008.1	990049	ATE
Bremsschlauch								
1.2 1.3 CDTI	51 55	01/15→ 01/15→	←	für Bremsscheibendurchmesser [mm]: 284	2	24.5103-0405.3	331647	L= 425
			←	für Bremsscheibendurchmesser [mm]: 330	2	24.5112-0463.3	331643	L= 485
			←	für Bremsscheibendurchmesser [mm]: 308	2	24.5176-0425.3	331644	L= 425
			→	Scheibenbremse	2	24.5112-0142.3	331016	L= 142
1.3 CDTI 1.4	70 55 - 66	09/14→ 09/14→	←	für Bremsscheibendurchmesser [mm]: 284	2	24.5103-0405.3	331647	L= 425
			←	für Bremsscheibendurchmesser [mm]: 330	2	24.5112-0463.3	331643	L= 485
			←	für Bremsscheibendurchmesser [mm]: 308	2	24.5176-0425.3	331644	L= 425
			→	11/14→; Scheibenbremse	2	24.5112-0142.3	331016	L= 142
			→	Scheibenbremse	2	24.5201-0228.3	331667	L= 245

	kW			 	! #		
OPEL - CORSA F (P2JO) 07/19→							
Feder, Bremssattel							
Corse-e	115	03/23→	←	für Bremsscheibendurchmesser [mm]: 302; →Orga 16212	2	11.8116-0356.1 390586	ATE
OPEL - FRONTERA B (U99) 09/98→07/04							
 Bremssattel							
2.2 DTI	88	09/02→07/04	←	→ 02/04; ☐		24.3601-1717.5 240391	AKE - Halter
2.2 i	100	10/98→07/04	←	→ 02/04; ☐		24.3601-1718.5 240392	AKE - Halter
3.2 i	151	10/98→07/04	→	→ 02/04; ☐		24.3411-1701.5 240361	AKE - Halter
			→	→ 02/04; ☐		24.3411-1702.5 240362	AKE - Halter
2.2 DTI	85	09/98→12/03	←	☐		24.3601-1717.5 240391	AKE - Halter
			←	☐		24.3601-1718.5 240392	AKE - Halter
			→	☐		24.3411-1701.5 240361	AKE - Halter
			→	☐		24.3411-1702.5 240362	AKE - Halter
 Bremsschlauch							
2.2 DTI	88	09/02→07/04	←	→ 02/04	2	24.5277-0420.3 330944	L= 420
2.2 i	100	10/98→07/04	→	→ 02/04	1	24.5278-0335.3 330945	L= 335
3.2 i	151	10/98→07/04	→	→ 02/04	2	24.5290-0180.3 331028	L= 180
2.2 DTI	85	09/98→12/03	←		2	24.5277-0420.3 330944	L= 420
			→		1	24.5278-0335.3 330945	L= 335
			→		2	24.5290-0180.3 331028	L= 180
OPEL - GRANDLAND / GRANDLAND X (A18, P1UO) 06/17→							
 Bremssattel							
1.2	81 - 96	06/17→	←	für Bremsscheibendurchmesser [mm]: 304; →Orga 16246; ☐		24.3601-9701.5 241585	ATE - Halter
1.5 Turbo D	75 - 96	04/18→	←	für Bremsscheibendurchmesser [mm]: 304; →Orga 16246; ☐		24.3601-9702.5 241586	ATE - Halter
1.6 Turbo	110 - 133	09/18→07/21					
1.6 Turbo D	88	06/17→07/21					
1.6 Turbo Hybrid	165	12/19→					
1.6 Turbo Hybrid4	221	06/19→					
2.0 D	130	11/17→07/21					
Führungshülzensatz, Bremssattel							
1.2	96	06/17→	←	für Bremsscheibendurchmesser [mm]: 304; →Orga 16246		11.0101-5407.2 260011	ATE
1.5 Turbo D	75 - 96	04/18→					
1.6 Turbo	110 - 133	09/18→07/21					
1.6 Turbo D	88	06/17→07/21					
1.6 Turbo Hybrid	165	12/19→					
1.6 Turbo Hybrid4	221	06/19→					
2.0 D	130	11/17→07/21					
Führungsbolzen, Bremssattel							
1.2	96	06/17→	←	für Bremsscheibendurchmesser [mm]: 304; →Orga 16246		11.8171-0008.1 990049	ATE
1.5 Turbo D	75 - 96	04/18→					
1.6 Turbo	110 - 133	09/18→07/21					
1.6 Turbo D	88	06/17→07/21					
1.6 Turbo Hybrid	165	12/19→					
1.6 Turbo Hybrid4	221	06/19→					
2.0 D	130	11/17→07/21					
 Bremsschlauch							
1.2	81 - 96	06/17→	→	innen	2	24.5205-0180.3 331612	L= 180
1.5 Turbo D	75 - 96	04/18→					
1.6 Turbo	110 - 133	09/18→07/21					
1.6 Turbo D	88	06/17→07/21					
2.0 D	130	11/17→07/21					
1.2 Turbo Hybrid	100	01/24→	→		2	24.5205-0180.3 331612	L= 180
1.6 Turbo Hybrid	165	12/19→					
1.6 Turbo Hybrid4	221	06/19→					

	kw					! #		
OPEL - GRANDLAND X Van 06/17→								
 Bremssattel								
1.2 1.5 2.0 CDTI	96 96 130	04/18→07/21 04/18→07/21 11/17→07/21	←	für Bremsscheibendurchmesser [mm]: 304; →Orga 16246; 		24.3601-9701.5	241585	ATE - Halter
			←	für Bremsscheibendurchmesser [mm]: 304; →Orga 16246; 		24.3601-9702.5	241586	ATE - Halter
Führungshülzensatz, Bremssattel								
1.2 1.5 2.0 CDTI	96 96 130	04/18→07/21 04/18→07/21 11/17→07/21	←	für Bremsscheibendurchmesser [mm]: 304; →Orga 16246		11.0101-5407.2	260011	ATE
Führungsbolzen, Bremssattel								
1.2 1.5 2.0 CDTI	96 96 130	04/18→07/21 04/18→07/21 11/17→07/21	←	für Bremsscheibendurchmesser [mm]: 304; →Orga 16246		11.8171-0008.1	990049	ATE
 Bremsschlauch								
1.2 1.5 2.0 CDTI	96 96 130	04/18→07/21 04/18→07/21 11/17→07/21	→	innen		2	24.5205-0180.3	331612 L= 180
OPEL - GT Cabriolet (M07) 06/07→12/11								
Feder, Bremssattel								
2.0	194	06/07→12/11	→	→ 07/09		2	11.8116-0340.1	390595 ATE
OPEL - INSIGNIA A (G09) 07/08→03/17								
 Bremssattel								
1.4	103	04/11→03/17	←	06/11→; für Bremsscheibendurchmesser [mm]: 337; 		24.3421-1723.5	241449	- Halter
			←	06/11→; für Bremsscheibendurchmesser [mm]: 337; 		24.3421-1724.5	241450	- Halter
			←	06/11→; für Bremsscheibendurchmesser [mm]: 296; 		24.3601-1751.5	241443	- Halter
			←	06/11→; für Bremsscheibendurchmesser [mm]: 296; 		24.3601-1752.5	241444	- Halter
			←	06/11→; für Bremsscheibendurchmesser [mm]: 321; 		24.3601-1753.5	241439	MAN - Halter
			←	06/11→; für Bremsscheibendurchmesser [mm]: 321; 		24.3601-1754.5	241440	MAN - Halter
			→	06/11→; für Bremsscheibendurchmesser [mm]: 315; + eFSB; 		24.3417-1715.5	240890	TRW - Halter
			→	06/11→; für Bremsscheibendurchmesser [mm]: 315; + eFSB; 		24.3417-1716.5	240891	TRW - Halter
1.4 LPG 1.6 1.6 CDTI	103 85 88 - 100	07/12→03/17 07/08→03/17 07/15→03/17	←	für Bremsscheibendurchmesser [mm]: 337; 		24.3421-1723.5	241449	- Halter
			←	für Bremsscheibendurchmesser [mm]: 337; 		24.3421-1724.5	241450	- Halter
1.6 SIDI 1.8 2.0 Biturbo CDTI	125 103 140 -	03/13→03/17 07/08→03/17 07/08→03/17	←	für Bremsscheibendurchmesser [mm]: 296; 		24.3601-1751.5	241443	- Halter
	143		←	für Bremsscheibendurchmesser [mm]: 296; 		24.3601-1752.5	241444	- Halter
2.0 Biturbo CDTI 4x4	140 -	05/09→03/17	←	für Bremsscheibendurchmesser [mm]: 296; 		24.3601-1753.5	241439	MAN - Halter
2.0 CDTI	143 81 -	07/08→03/17	←	für Bremsscheibendurchmesser [mm]: 321; 		24.3601-1754.5	241440	MAN - Halter
2.0 CDTI 4x4	118 - 125	06/10→03/17	←	für Bremsscheibendurchmesser [mm]: 321; 		24.3601-1754.5	241440	MAN - Halter
2.0 E85 Turbo 2.0 Turbo	162 162 -	10/10→03/17 07/08→03/17	→	für Bremsscheibendurchmesser [mm]: 315; + eFSB; 		24.3417-1715.5	240890	TRW - Halter
2.0 Turbo 4x4	184 162	07/08→03/17	→	für Bremsscheibendurchmesser [mm]: 315; + eFSB; 		24.3417-1716.5	240891	TRW - Halter
1.6 Turbo	132	07/08→03/17	←	10/08→; für Bremsscheibendurchmesser [mm]: 337; 		24.3421-1723.5	241449	- Halter
			←	10/08→; für Bremsscheibendurchmesser [mm]: 337; 		24.3421-1724.5	241450	- Halter
			←	10/08→; für Bremsscheibendurchmesser [mm]: 296; 		24.3601-1751.5	241443	- Halter
			←	10/08→; für Bremsscheibendurchmesser [mm]: 296; 		24.3601-1752.5	241444	- Halter
			←	10/08→; für Bremsscheibendurchmesser [mm]: 321; 		24.3601-1753.5	241439	MAN - Halter
			←	10/08→; für Bremsscheibendurchmesser [mm]: 321; 		24.3601-1754.5	241440	MAN - Halter
			→	10/08→; für Bremsscheibendurchmesser [mm]: 315; + eFSB; 		24.3417-1715.5	240890	TRW - Halter
→								

	kw			 	! #		
OPEL - INSIGNIA A (G09) 07/08→03/17							
 Bremssattel							
1.6 Turbo	132	07/08→03/17	➔	10/08→; für Bremsscheibendurchmesser [mm]: 315; + eFSB; ☐		24.3417-1716.5 240891	TRW - Halter
2.0 CDTI	88	03/12→03/17	←	03/13→; für Bremsscheibendurchmesser [mm]: 337; ☐		24.3421-1723.5 241449	- Halter
			←	03/13→; für Bremsscheibendurchmesser [mm]: 337; ☐		24.3421-1724.5 241450	- Halter
			←	03/13→; für Bremsscheibendurchmesser [mm]: 296; ☐		24.3601-1751.5 241443	- Halter
			←	03/13→; für Bremsscheibendurchmesser [mm]: 296; ☐		24.3601-1752.5 241444	- Halter
			←	03/13→; für Bremsscheibendurchmesser [mm]: 321; ☐		24.3601-1753.5 241439	MAN - Halter
			←	03/13→; für Bremsscheibendurchmesser [mm]: 321; ☐		24.3601-1754.5 241440	MAN - Halter
			➔	03/13→; für Bremsscheibendurchmesser [mm]: 315; + eFSB; ☐		24.3417-1715.5 240890	TRW - Halter
			➔	03/13→; für Bremsscheibendurchmesser [mm]: 315; + eFSB; ☐		24.3417-1716.5 240891	TRW - Halter
2.0 CDTI	103	06/13→03/17	←	07/13→; für Bremsscheibendurchmesser [mm]: 337; ☐		24.3421-1723.5 241449	- Halter
			←	07/13→; für Bremsscheibendurchmesser [mm]: 337; ☐		24.3421-1724.5 241450	- Halter
			←	07/13→; für Bremsscheibendurchmesser [mm]: 296; ☐		24.3601-1751.5 241443	- Halter
			←	07/13→; für Bremsscheibendurchmesser [mm]: 296; ☐		24.3601-1752.5 241444	- Halter
			←	07/13→; für Bremsscheibendurchmesser [mm]: 321; ☐		24.3601-1753.5 241439	MAN - Halter
			←	07/13→; für Bremsscheibendurchmesser [mm]: 321; ☐		24.3601-1754.5 241440	MAN - Halter
			➔	07/13→; für Bremsscheibendurchmesser [mm]: 315; + eFSB; ☐		24.3417-1715.5 240890	TRW - Halter
			➔	07/13→; für Bremsscheibendurchmesser [mm]: 315; + eFSB; ☐		24.3417-1716.5 240891	TRW - Halter
2.0 Turbo 4x4	184	07/11→03/17	←	09/11→; für Bremsscheibendurchmesser [mm]: 337; ☐		24.3421-1723.5 241449	- Halter
			←	09/11→; für Bremsscheibendurchmesser [mm]: 337; ☐		24.3421-1724.5 241450	- Halter
			←	09/11→; für Bremsscheibendurchmesser [mm]: 296; ☐		24.3601-1751.5 241443	- Halter
			←	09/11→; für Bremsscheibendurchmesser [mm]: 296; ☐		24.3601-1752.5 241444	- Halter
			←	09/11→; für Bremsscheibendurchmesser [mm]: 321; ☐		24.3601-1753.5 241439	MAN - Halter
			←	09/11→; für Bremsscheibendurchmesser [mm]: 321; ☐		24.3601-1754.5 241440	MAN - Halter
			➔	09/11→; für Bremsscheibendurchmesser [mm]: 315; + eFSB; ☐		24.3417-1715.5 240890	TRW - Halter
			➔	09/11→; für Bremsscheibendurchmesser [mm]: 315; + eFSB; ☐		24.3417-1716.5 240891	TRW - Halter
2.8 V6 Turbo 4x4	191	07/08→03/17	←	für Bremsscheibendurchmesser [mm]: 337; ☐		24.3421-1723.5 241449	- Halter
			←	für Bremsscheibendurchmesser [mm]: 337; ☐		24.3421-1724.5 241450	- Halter
 Bremsschlauch							
1.4	103	04/11→03/17	←	06/11→; für Bremsscheibendurchmesser [mm]: 337	2	24.5176-0464.3 331511	L= 464
			←	06/11→; für Bremsscheibendurchmesser [mm]: 296 / 321	2	24.5176-0494.3 331447	L= 494
			➔	06/11→	2	24.5176-0384.3 331373	L= 384
1.4 LPG	103	07/12→03/17	←	für Bremsscheibendurchmesser [mm]: 337	2	24.5176-0464.3 331511	L= 464
1.6	85	07/08→03/17					
1.6 CDTi	88 - 100	07/15→03/17	←	für Bremsscheibendurchmesser [mm]: 296 / 321	2	24.5176-0494.3 331447	L= 494
1.6 SIDI	125	03/13→03/17					
1.8	103	07/08→03/17	➔		2	24.5176-0384.3 331373	L= 384
2.0 Biturbo CDTI	140 - 143	07/08→03/17					
2.0 Biturbo CDTI 4x4	140 - 143	05/09→03/17					
2.0 CDTI	81 - 125	07/08→03/17					
➔							

	kw					! #		
OPEL - INSIGNIA A (G09) 07/08→03/17								
 Bremsschlauch								
2.0 CDTI 4x4	118 - 125	06/10→03/17	←	für Bremsscheibendurchmesser [mm]: 337	2	24.5176-0464.3	331511	L= 464
2.0 E85 Turbo	162	10/10→03/17	←	für Bremsscheibendurchmesser [mm]: 296 / 321	2	24.5176-0494.3	331447	L= 494
2.0 Turbo	162 - 184	07/08→03/17	←		2	24.5176-0384.3	331373	L= 384
2.0 Turbo 4x4	162 - 184	07/08→03/17	→		2	24.5176-0384.3	331373	L= 384
2.8 V6 Turbo 4x4	191	07/08→03/17	→		2	24.5176-0384.3	331373	L= 384
1.6 Turbo	132	07/08→03/17	←	10/08→; für Bremsscheibendurchmesser [mm]: 337	2	24.5176-0464.3	331511	L= 464
			←	10/08→; für Bremsscheibendurchmesser [mm]: 296 / 321	2	24.5176-0494.3	331447	L= 494
			→	10/08→	2	24.5176-0384.3	331373	L= 384
2.0 CDTI	88	03/12→03/17	←	03/13→; für Bremsscheibendurchmesser [mm]: 337	2	24.5176-0464.3	331511	L= 464
			←	03/13→; für Bremsscheibendurchmesser [mm]: 296 / 321	2	24.5176-0494.3	331447	L= 494
			→	03/13→	2	24.5176-0384.3	331373	L= 384
2.8 V6 Turbo OPC 4x4	239	07/09→03/17	→		2	24.5176-0384.3	331373	L= 384
OPEL - INSIGNIA A Country Tourer (G09) 07/08→03/17								
 Bremssattel								
1.6 CDTi	88 - 100	07/15→03/17	←	für Bremsscheibendurchmesser [mm]: 337; 		24.3421-1723.5	241449	- Halter
1.6 SIDI	125	07/14→03/17	←	für Bremsscheibendurchmesser [mm]: 337; 		24.3421-1724.5	241450	- Halter
2.0 CDTi	88 - 125	07/08→03/17	←	für Bremsscheibendurchmesser [mm]: 337; 		24.3421-1724.5	241450	- Halter
2.0 CDTi 4x4	120 - 143	09/13→03/17	←	für Bremsscheibendurchmesser [mm]: 296; 		24.3601-1751.5	241443	- Halter
2.0 Turbo 4x4	184	09/13→03/17	←	für Bremsscheibendurchmesser [mm]: 296; 		24.3601-1752.5	241444	- Halter
			←	für Bremsscheibendurchmesser [mm]: 321; 		24.3601-1753.5	241439	MAN - Halter
			←	für Bremsscheibendurchmesser [mm]: 321; 		24.3601-1754.5	241440	MAN - Halter
			→	für Bremsscheibendurchmesser [mm]: 315; + eFSB; 		24.3417-1715.5	240890	TRW - Halter
			→	für Bremsscheibendurchmesser [mm]: 315; + eFSB; 		24.3417-1716.5	240891	TRW - Halter
 Bremsschlauch								
1.6 CDTi	88 - 100	07/15→03/17	←	für Bremsscheibendurchmesser [mm]: 337	2	24.5176-0464.3	331511	L= 464
1.6 SIDI	125	07/14→03/17	←	für Bremsscheibendurchmesser [mm]: 296 / 321	2	24.5176-0494.3	331447	L= 494
2.0 CDTi	88 - 125	07/08→03/17	←		2	24.5176-0494.3	331447	L= 494
2.0 CDTi 4x4	125 - 143	09/13→03/17	→		2	24.5176-0384.3	331373	L= 384
2.0 CDTi 4x4	120	09/13→03/17	←	→ D1999999; für Bremsscheibendurchmesser [mm]: 337	2	24.5176-0464.3	331511	L= 464
2.0 Turbo 4x4	184	09/13→03/17	←	E1000001→; für Bremsscheibendurchmesser [mm]: 296 / 321	2	24.5176-0494.3	331447	L= 494
			←	→ D1999999; für Bremsscheibendurchmesser [mm]: 296 / 321	2	24.5176-0494.3	331447	L= 494
			→		2	24.5176-0384.3	331373	L= 384
OPEL - INSIGNIA A Sports Tourer (G09) 07/08→03/17								
 Bremssattel								
1.4	103	04/11→03/17	←	für Bremsscheibendurchmesser [mm]: 337; 		24.3421-1723.5	241449	- Halter
1.4 LPG	103	09/12→03/17	←	für Bremsscheibendurchmesser [mm]: 337; 		24.3421-1724.5	241450	- Halter
1.6	85	07/08→06/12	←	für Bremsscheibendurchmesser [mm]: 337; 		24.3421-1724.5	241450	- Halter
1.6 CDTi	88 - 100	07/15→01/17	←	für Bremsscheibendurchmesser [mm]: 337; 		24.3421-1724.5	241450	- Halter
1.6 SIDI	125	06/13→03/17	←	für Bremsscheibendurchmesser [mm]: 296; 		24.3601-1751.5	241443	- Halter
1.6 Turbo	132	01/09→06/13	←	für Bremsscheibendurchmesser [mm]: 296; 		24.3601-1751.5	241443	- Halter
1.8	103	07/08→03/17	←	für Bremsscheibendurchmesser [mm]: 296; 		24.3601-1752.5	241444	- Halter
2.0 Biturbo CDTI	140 - 143	07/08→03/17	←	für Bremsscheibendurchmesser [mm]: 296; 		24.3601-1752.5	241444	- Halter
2.0 Biturbo CDTI 4x4	140 - 143	07/08→03/17	←	für Bremsscheibendurchmesser [mm]: 321; 		24.3601-1753.5	241439	MAN - Halter
2.0 CDTI	81 - 125	07/08→12/16	←	für Bremsscheibendurchmesser [mm]: 321; 		24.3601-1754.5	241440	MAN - Halter
2.0 CDTI 4x4	118 - 125	06/10→12/16	→	für Bremsscheibendurchmesser [mm]: 315; + eFSB; 		24.3417-1715.5	240890	TRW - Halter
2.0 E85 Turbo	162	09/10→11/11	→					

OPEL - INSIGNIA A Sports Tourer (G09) 07/08→03/17

Bremssattel

2.0 Turbo 2.0 Turbo 4x4	162 - 184	07/08→03/17	➔	für Bremsscheibendurchmesser [mm]: 315; + eFSB;		24.3417-1716.5	240891	TRW - Halter
	162 - 184	07/08→03/17						
2.0 CDTI	88	03/12→06/15	←	03/13→; für Bremsscheibendurchmesser [mm]: 337;		24.3421-1723.5	241449	- Halter
			←	03/13→; für Bremsscheibendurchmesser [mm]: 337;		24.3421-1724.5	241450	- Halter
			←	03/13→; für Bremsscheibendurchmesser [mm]: 296;		24.3601-1751.5	241443	- Halter
			←	03/13→; für Bremsscheibendurchmesser [mm]: 296;		24.3601-1752.5	241444	- Halter
			←	03/13→; für Bremsscheibendurchmesser [mm]: 321;		24.3601-1753.5	241439	MAN - Halter
			←	03/13→; für Bremsscheibendurchmesser [mm]: 321;		24.3601-1754.5	241440	MAN - Halter
			➔	03/13→; für Bremsscheibendurchmesser [mm]: 315; + eFSB;		24.3417-1715.5	240890	TRW - Halter
			➔	03/13→; für Bremsscheibendurchmesser [mm]: 315; + eFSB;		24.3417-1716.5	240891	TRW - Halter
2.8 V6 Turbo 4x4	191	10/08→06/13	←	für Bremsscheibendurchmesser [mm]: 337;		24.3421-1723.5	241449	- Halter
			←	für Bremsscheibendurchmesser [mm]: 337;		24.3421-1724.5	241450	- Halter















































Bremsschlauch































1.4 1.4 LPG 1.6 CDTi 1.6 SIDI 1.6 Turbo 1.8 2.0 Biturbo CDTI 2.0 Biturbo CDTI 4x4 2.0 CDTI 2.0 CDTI 4x4 2.0 E85 Turbo 2.0 Turbo 2.0 Turbo 4x4	103 103 85 88 - 100 125 132 103 140 - 143 140 - 143 81 - 125 118 - 125 162 162 - 184 162 - 184	04/11→03/17 09/12→03/17 07/08→06/12 07/15→01/17 06/13→03/17 01/09→06/13 07/08→03/17 07/08→03/17 07/08→03/17 07/08→12/16 06/10→12/16 09/10→11/11 07/08→03/17 07/08→03/17	← ← ➔	für Bremsscheibendurchmesser [mm]: 337 für Bremsscheibendurchmesser [mm]: 296 / 321	2	24.5176-0464.3	331511	L= 464 L= 494 L= 384
2.0 CDTI	88	03/12→06/15	←	03/13→; für Bremsscheibendurchmesser [mm]: 337	2	24.5176-0464.3	331511	L= 464
			←	03/13→; für Bremsscheibendurchmesser [mm]: 296 / 321	2	24.5176-0494.3	331447	L= 494
			➔	03/13→	2	24.5176-0384.3	331373	L= 384
2.8 V6 Turbo 4x4 2.8 V6 Turbo OPC 4x4	191 239	10/08→06/13 07/09→03/17	➔		2	24.5176-0384.3	331373	L= 384











OPEL - INSIGNIA A Stufenheck (G09) 07/08→03/17











Bremssattel

1.4	103	04/11→03/17	←	06/11→; für Bremsscheibendurchmesser [mm]: 337;		24.3421-1723.5	241449	- Halter
			←	06/11→; für Bremsscheibendurchmesser [mm]: 337;		24.3421-1724.5	241450	- Halter
			←	06/11→; für Bremsscheibendurchmesser [mm]: 296;		24.3601-1751.5	241443	- Halter
			←	06/11→; für Bremsscheibendurchmesser [mm]: 296;		24.3601-1752.5	241444	- Halter
			←	06/11→; für Bremsscheibendurchmesser [mm]: 321;		24.3601-1753.5	241439	MAN - Halter
			←	06/11→; für Bremsscheibendurchmesser [mm]: 321;		24.3601-1754.5	241440	MAN - Halter
			➔	06/11→; für Bremsscheibendurchmesser [mm]: 315; + eFSB;		24.3417-1715.5	240890	TRW - Halter
			➔	06/11→; für Bremsscheibendurchmesser [mm]: 315; + eFSB;		24.3417-1716.5	240891	TRW - Halter
1.4 LPG 1.6 ➔	103 85	07/12→03/17 07/08→03/17	←	für Bremsscheibendurchmesser [mm]: 337;		24.3421-1723.5	241449	- Halter











	kw			 	! #		
OPEL - INSIGNIA A Stufenheck (G09) 07/08→03/17							
 Bremssattel							
1.6 CDTi	88 - 100	07/15→03/17	←	für Bremsscheibendurchmesser [mm]: 337; 		24.3421-1724.5 241450	- Halter
1.6 SIDI	125	03/13→03/17	←	für Bremsscheibendurchmesser [mm]: 296; 		24.3601-1751.5 241443	- Halter
1.8	103	07/08→03/17	←	für Bremsscheibendurchmesser [mm]: 296; 		24.3601-1751.5 241443	- Halter
2.0 Biturbo CDTI	140 - 143	07/08→03/17	←	für Bremsscheibendurchmesser [mm]: 296; 		24.3601-1752.5 241444	- Halter
2.0 Biturbo CDTI 4x4	140 - 143	07/08→03/17	←	für Bremsscheibendurchmesser [mm]: 296; 		24.3601-1753.5 241439	MAN - Halter
2.0 CDTI	81 - 125	07/08→03/17	←	für Bremsscheibendurchmesser [mm]: 321; 		24.3601-1754.5 241440	MAN - Halter
2.0 CDTI 4x4	118 - 125	06/10→03/17	←	für Bremsscheibendurchmesser [mm]: 321; 		24.3601-1754.5 241440	MAN - Halter
2.0 Turbo	162 - 184	07/08→03/17	→	für Bremsscheibendurchmesser [mm]: 315; + eFSB; 		24.3417-1715.5 240890	TRW - Halter
2.0 Turbo 4x4	162	07/08→03/17	→	für Bremsscheibendurchmesser [mm]: 315; + eFSB; 		24.3417-1716.5 240891	TRW - Halter
2.0 Turbo E85	162	07/08→03/17	→	für Bremsscheibendurchmesser [mm]: 315; + eFSB; 		24.3417-1716.5 240891	TRW - Halter
1.6 Turbo	132	07/08→03/17	←	10/08→; für Bremsscheibendurchmesser [mm]: 337; 		24.3421-1723.5 241449	- Halter
			←	10/08→; für Bremsscheibendurchmesser [mm]: 337; 		24.3421-1724.5 241450	- Halter
			←	10/08→; für Bremsscheibendurchmesser [mm]: 296; 		24.3601-1751.5 241443	- Halter
			←	10/08→; für Bremsscheibendurchmesser [mm]: 296; 		24.3601-1752.5 241444	- Halter
			←	10/08→; für Bremsscheibendurchmesser [mm]: 321; 		24.3601-1753.5 241439	MAN - Halter
			←	10/08→; für Bremsscheibendurchmesser [mm]: 321; 		24.3601-1754.5 241440	MAN - Halter
			→	10/08→; für Bremsscheibendurchmesser [mm]: 315; + eFSB; 		24.3417-1715.5 240890	TRW - Halter
			→	10/08→; für Bremsscheibendurchmesser [mm]: 315; + eFSB; 		24.3417-1716.5 240891	TRW - Halter
2.0 CDTI	88	03/12→03/17	←	03/13→; für Bremsscheibendurchmesser [mm]: 337; 		24.3421-1723.5 241449	- Halter
			←	03/13→; für Bremsscheibendurchmesser [mm]: 337; 		24.3421-1724.5 241450	- Halter
			←	03/13→; für Bremsscheibendurchmesser [mm]: 296; 		24.3601-1751.5 241443	- Halter
			←	03/13→; für Bremsscheibendurchmesser [mm]: 296; 		24.3601-1752.5 241444	- Halter
			←	03/13→; für Bremsscheibendurchmesser [mm]: 321; 		24.3601-1753.5 241439	MAN - Halter
			←	03/13→; für Bremsscheibendurchmesser [mm]: 321; 		24.3601-1754.5 241440	MAN - Halter
			→	03/13→; für Bremsscheibendurchmesser [mm]: 315; + eFSB; 		24.3417-1715.5 240890	TRW - Halter
			→	03/13→; für Bremsscheibendurchmesser [mm]: 315; + eFSB; 		24.3417-1716.5 240891	TRW - Halter
2.0 CDTI	103	06/13→03/17	←	07/13→; für Bremsscheibendurchmesser [mm]: 337; 		24.3421-1723.5 241449	- Halter
			←	07/13→; für Bremsscheibendurchmesser [mm]: 337; 		24.3421-1724.5 241450	- Halter
			←	07/13→; für Bremsscheibendurchmesser [mm]: 296; 		24.3601-1751.5 241443	- Halter
			←	07/13→; für Bremsscheibendurchmesser [mm]: 296; 		24.3601-1752.5 241444	- Halter
			←	07/13→; für Bremsscheibendurchmesser [mm]: 321; 		24.3601-1753.5 241439	MAN - Halter
			←	07/13→; für Bremsscheibendurchmesser [mm]: 321; 		24.3601-1754.5 241440	MAN - Halter
			→	07/13→; für Bremsscheibendurchmesser [mm]: 315; + eFSB; 		24.3417-1715.5 240890	TRW - Halter
			→	07/13→; für Bremsscheibendurchmesser [mm]: 315; + eFSB; 		24.3417-1716.5 240891	TRW - Halter
2.0 Turbo 4x4	184	07/11→03/17	←	09/11→; für Bremsscheibendurchmesser [mm]: 337; 		24.3421-1723.5 241449	- Halter
			←	09/11→; für Bremsscheibendurchmesser [mm]: 337; 		24.3421-1724.5 241450	- Halter
			←	09/11→; für Bremsscheibendurchmesser [mm]: 296; 		24.3601-1751.5 241443	- Halter
			←	09/11→; für Bremsscheibendurchmesser [mm]: 296; 		24.3601-1752.5 241444	- Halter
			←	09/11→; für Bremsscheibendurchmesser [mm]: 321; 		24.3601-1753.5 241439	MAN - Halter
→							

































	kW					! #		
OPEL - INSIGNIA A Stufenheck (G09) 07/08→03/17								
 Bremssattel								
2.0 Turbo 4x4	184	07/11→03/17	←	09/11→; für Bremsscheibendurchmesser [mm]: 321; 	24.3601-1754.5	241440	MAN - Halter	
			→	09/11→; für Bremsscheibendurchmesser [mm]: 315; + eFSB; 	24.3417-1715.5	240890	TRW - Halter	
			→	09/11→; für Bremsscheibendurchmesser [mm]: 315; + eFSB; 	24.3417-1716.5	240891	TRW - Halter	
2.8 V6 Turbo 4x4	191	07/08→03/17	←	für Bremsscheibendurchmesser [mm]: 337; 	24.3421-1723.5	241449	- Halter	
			←	für Bremsscheibendurchmesser [mm]: 337; 	24.3421-1724.5	241450	- Halter	
 Bremsschlauch								
1.4	103	04/11→03/17	←	06/11→; für Bremsscheibendurchmesser [mm]: 337	2	24.5176-0464.3	331511	L= 464
			←	06/11→; für Bremsscheibendurchmesser [mm]: 296 / 321	2	24.5176-0494.3	331447	L= 494
			→	06/11→	2	24.5176-0384.3	331373	L= 384
1.4 LPG 1.6 1.6 CDTi 1.6 SIDI 1.6 Turbo 1.8 2.0 Biturbo CDTI 2.0 Biturbo CDTI 4x4 2.0 CDTI 2.0 CDTI 4x4 2.0 Turbo 2.0 Turbo 4x4 2.0 Turbo E85 2.8 V6 Turbo 4x4	103	07/12→03/17	←	für Bremsscheibendurchmesser [mm]: 337	2	24.5176-0464.3	331511	L= 464
			←	für Bremsscheibendurchmesser [mm]: 296 / 321	2	24.5176-0494.3	331447	L= 494
	85	07/08→03/17	←	für Bremsscheibendurchmesser [mm]: 337	2	24.5176-0464.3	331511	L= 464
	88 - 100	07/15→03/17	←	für Bremsscheibendurchmesser [mm]: 296 / 321	2	24.5176-0494.3	331447	L= 494
	125	03/13→03/17	→		2	24.5176-0384.3	331373	L= 384
	132	07/08→03/17	→		2	24.5176-0384.3	331373	L= 384
	103	07/08→03/17	→		2	24.5176-0384.3	331373	L= 384
	140 - 143	07/08→03/17	→		2	24.5176-0384.3	331373	L= 384
	140 - 143	07/08→03/17	→		2	24.5176-0384.3	331373	L= 384
	81 - 125	07/08→03/17	→		2	24.5176-0384.3	331373	L= 384
	118 - 125	06/10→03/17	→		2	24.5176-0384.3	331373	L= 384
	162 - 184	07/08→03/17	→		2	24.5176-0384.3	331373	L= 384
	162 - 184	07/08→03/17	→		2	24.5176-0384.3	331373	L= 384
	2.0 CDTI	88	03/12→03/17	←	03/13→; für Bremsscheibendurchmesser [mm]: 337	2	24.5176-0464.3	331511
←				03/13→; für Bremsscheibendurchmesser [mm]: 296 / 321	2	24.5176-0494.3	331447	L= 494
→				03/13→	2	24.5176-0384.3	331373	L= 384
2.8 V6 Turbo OPC 4x4	239	07/09→03/17	→		2	24.5176-0384.3	331373	L= 384
OPEL - KARL (C16) 01/15→03/19								
 Bremsschlauch								
1.0	54 - 55	01/15→03/19	→		2	24.5201-0195.3	331611	L= 195
1.0 LPG	54	02/15→03/18						
OPEL - MERIVA A Großraumlimousine (X03) 05/03→05/10								
 Bremssattel								
1.3 CDTI 1.6 1.7 CDTI	51 - 55 77 92	09/03→05/10	←		24.3571-9823.5	240499	ATE - Halter	
			←		24.3571-9824.5	240500	ATE - Halter	
			→		24.3387-1701.5	240826	TRW - Halter	
			→		24.3387-1702.5	240827	TRW - Halter	
1.4 16V Twinport 1.4 16V Twinport LPG	66 66	07/04→05/10 07/04→05/10	←	Felge Lochzahl: 4; 	24.3541-1795.5	240788	TRW - Halter	
			←	Felge Lochzahl: 4; 	24.3541-1796.5	240789	TRW - Halter	
			←	Felge Lochzahl: 5; 	24.3571-9823.5	240499	ATE - Halter	
			←	Felge Lochzahl: 5; 	24.3571-9824.5	240500	ATE - Halter	
			→	Felge Lochzahl: 4; 	24.3367-1707.5	240898	TRW - Halter	
			→	Felge Lochzahl: 4; 	24.3367-1708.5	240899	TRW - Halter	
			→	Felge Lochzahl: 5; 	24.3387-1701.5	240826	TRW - Halter	
			→	Felge Lochzahl: 5; 	24.3387-1702.5	240827	TRW - Halter	
1.6	64	05/03→05/10	←		24.3541-1795.5	240788	TRW - Halter	
			←		24.3541-1796.5	240789	TRW - Halter	
			→	44000001→; 	24.3367-1707.5	240898	TRW - Halter	
→								











	kw			 	! #		
OPEL - MERIVA A Großraumlimousine (X03) 05/03→05/10							
 Bremssattel							
1.6	64	05/03→05/10	➔	44000001→; ☐		24.3367-1708.5 240899	TRW - Halter
			➔	→ 34999999; ☐		24.3367-1713.5 240900	TRW - Halter
			➔	→ 34999999; ☐		24.3367-1714.5 240901	TRW - Halter
1.6 16V	74	05/03→01/06	←	☐		24.3571-9823.5 240499	ATE - Halter
1.7 CDTI	74	09/03→05/10	←	☐		24.3571-9824.5 240500	ATE - Halter
1.7 DTI	55	09/03→05/10	←	☐		24.3571-9824.5 240500	ATE - Halter
1.8	92	05/03→05/10	➔	→ 34999999; ☐		24.3384-1753.5 240824	TRW - Halter
			➔	→ 34999999; ☐		24.3384-1754.5 240825	TRW - Halter
			➔	44000001→; ☐		24.3387-1701.5 240826	TRW - Halter
			➔	44000001→; ☐		24.3387-1702.5 240827	TRW - Halter
1.6 Turbo	132	09/05→05/10	←	☐		24.3571-9823.5 240499	ATE - Halter
			←	☐		24.3571-9824.5 240500	ATE - Halter
Feder, Bremssattel							
1.3 CDTI	51 - 55	09/03→05/10	←		2	11.8116-0292.1 390521	ATE
1.6	77	01/06→05/10					
1.6 16V	74	05/03→01/06					
1.6 Turbo	132	09/05→05/10					
1.7 CDTI	74 - 92	09/03→05/10					
1.7 DTI	55	09/03→05/10					
1.8	92	05/03→05/10					
1.4 16V Twinport	66	07/04→05/10	←	Felge Lochzahl: 5	2	11.8116-0292.1 390521	ATE
1.4 16V Twinport LPG	66	07/04→05/10					
Führungshülzensatz, Bremssattel							
1.3 CDTI	51 - 55	09/03→05/10	←			11.0101-5407.2 260011	ATE
1.6	77	01/06→05/10					
1.6 16V	74	05/03→01/06					
1.7 CDTI	74 - 92	09/03→05/10					
1.7 DTI	55	09/03→05/10					
1.8	92	05/03→05/10					
1.4 16V Twinport	66	07/04→05/10	←	Felge Lochzahl: 5		11.0101-5407.2 260011	ATE
1.4 16V Twinport LPG	66	07/04→05/10					
Führungsbolzen, Bremssattel							
1.3 CDTI	51 - 55	09/03→05/10			2	11.8171-0008.1 990049	ATE
1.6	77	01/06→05/10					
1.6 16V	74	05/03→01/06					
1.7 CDTI	74 - 92	09/03→05/10					
1.7 DTI	55	09/03→05/10					
1.8	92	05/03→05/10					
1.4 16V Twinport	66	07/04→05/10		Felge Lochzahl: 5	2	11.8171-0008.1 990049	ATE
1.4 16V Twinport LPG	66	07/04→05/10					
 Bremsschlauch							
1.3 CDTI	51 - 55	09/03→05/10	←		2	24.5256-0318.3 331426	L= 329
1.4 16V Twinport	66	07/04→05/10	➔	☐		24.5157-0218.3 331095	L= 219 L2= 185 mit Rohrleitung
1.4 16V Twinport LPG	66	07/04→05/10	➔	☐		24.5157-0219.3 331096	L= 219 L2= 185 mit Rohrleitung
1.6	64 - 77	05/03→05/10					
1.6 16V	74	05/03→01/06					
1.7 CDTI	74 - 92	09/03→05/10					
1.7 DTI	55	09/03→05/10					
1.8	92	05/03→05/10					
1.6 Turbo	132	09/05→05/10	➔	☐		24.5157-0218.3 331095	L= 219 L2= 185 mit Rohrleitung
			➔	☐		24.5157-0219.3 331096	L= 219 L2= 185 mit Rohrleitung
OPEL - MERIVA B Großraumlimousine (S10) 06/10→03/17							
 Bremssattel							
1.3 CDTI	55 - 70	06/10→11/14	←	☐		24.3571-9823.5 240499	ATE - Halter
1.4	74 - 103	06/10→03/17	←	☐		24.3571-9824.5 240500	ATE - Halter
1.4 LPG	88	06/11→03/17	➔	☐		24.3384-1775.5 240711	TRW - Halter
1.6 CDTI	100	08/13→01/17	➔	☐		24.3384-1776.5 240712	TRW - Halter
1.6 CDTI	81	03/14→03/17					
→							













	kw			 	! #			
OPEL - MERIVA B Großraumlimousine (S10) 06/10→03/17								
 Bremssattel								
1.7 CDTi	74 - 96	06/10→01/17	←	<input type="checkbox"/>		24.3571-9823.5	240499	ATE - Halter
			←	<input type="checkbox"/>		24.3571-9824.5	240500	ATE - Halter
			→	<input type="checkbox"/>		24.3384-1775.5	240711	TRW - Halter
			→	<input type="checkbox"/>		24.3384-1776.5	240712	TRW - Halter
1.6 CDTi	70	01/14→01/17	←	03/14→;	<input type="checkbox"/>	24.3571-9823.5	240499	ATE - Halter
			←	03/14→;	<input type="checkbox"/>	24.3571-9824.5	240500	ATE - Halter
			→	03/14→;	<input type="checkbox"/>	24.3384-1775.5	240711	TRW - Halter
			→	03/14→;	<input type="checkbox"/>	24.3384-1776.5	240712	TRW - Halter
Feder, Bremssattel								
1.3 CDTi	55 - 70	06/10→11/14			2	11.8116-0292.1	390521	ATE
1.4	74 - 103	06/10→03/17						
1.4 LPG	88	06/11→03/17						
1.6 CDTi	100	08/13→01/17						
1.6 CDTi	81	03/14→03/17						
1.7 CDTi	74 - 96	06/10→01/17						
1.6 CDTi	70	01/14→01/17		03/14→	2	11.8116-0292.1	390521	ATE
Führungshülzensatz, Bremssattel								
1.3 CDTi	55 - 70	06/10→11/14	←			11.0101-5407.2	260011	ATE
1.4	74 - 103	06/10→03/17						
1.4 LPG	88	06/11→03/17						
1.6 CDTi	100	08/13→01/17						
1.6 CDTi	81	03/14→03/17						
1.7 CDTi	74 - 96	06/10→01/17						
1.6 CDTi	70	01/14→01/17	←	03/14→		11.0101-5407.2	260011	ATE
Führungsbolzen, Bremssattel								
1.3 CDTi	55 - 70	06/10→11/14			2	11.8171-0008.1	990049	ATE
1.4	74 - 103	06/10→03/17						
1.4 LPG	88	06/11→03/17						
1.6 CDTi	100	08/13→01/17						
1.6 CDTi	81	03/14→03/17						
1.7 CDTi	74 - 96	06/10→01/17						
1.6 CDTi	70	01/14→01/17		03/14→	2	11.8171-0008.1	990049	ATE
 Bremsschlauch								
1.3 CDTi	55 - 70	06/10→11/14	←		2	24.5241-0429.3	331381	L= 429
			→	<input type="checkbox"/>		24.5157-0218.3	331095	L= 219 L2= 185 mit Rohrleitung
			→	<input type="checkbox"/>		24.5157-0219.3	331096	L= 219 L2= 185 mit Rohrleitung
1.6 CDTi	70	01/14→01/17	←	03/14→	2	24.5241-0429.3	331381	L= 429
			→	03/14→;	<input type="checkbox"/>	24.5157-0218.3	331095	L= 219 L2= 185 mit Rohrleitung
			→	03/14→;	<input type="checkbox"/>	24.5157-0219.3	331096	L= 219 L2= 185 mit Rohrleitung
OPEL - MERIVA B VAN (S10) 06/10→03/17								
 Bremssattel								
1.3 CDTi	70	01/13→11/14	←	<input type="checkbox"/>		24.3571-9823.5	240499	ATE - Halter
1.4 ECOTEC	74	01/13→03/17	←	<input type="checkbox"/>		24.3571-9824.5	240500	ATE - Halter
1.6 CDTi	81	03/14→03/17						
1.7 CDTi	74 - 96	01/13→01/17	→	<input type="checkbox"/>		24.3384-1775.5	240711	TRW - Halter
			→	<input type="checkbox"/>		24.3384-1776.5	240712	TRW - Halter
1.6 CDTi	70	01/14→01/17	←	03/14→;	<input type="checkbox"/>	24.3571-9823.5	240499	ATE - Halter
			←	03/14→;	<input type="checkbox"/>	24.3571-9824.5	240500	ATE - Halter
			→	03/14→;	<input type="checkbox"/>	24.3384-1775.5	240711	TRW - Halter
→								



























	kw			 	! #		
OPEL - MERIVA B VAN (S10) 06/10→03/17							
 Bremssattel							
1.6 CDTi	70	01/14→01/17	➔	03/14→; ☐		24.3384-1776.5 240712	TRW - Halter
Feder, Bremssattel							
1.3 CDTi 1.4 ECOTEC 1.6 CDTi 1.7 CDTi	70 74 81 74 - 96	01/13→11/14 01/13→03/17 03/14→03/17 01/13→01/17			2	11.8116-0292.1 390521	ATE
1.6 CDTi	70	01/14→01/17		03/14→	2	11.8116-0292.1 390521	ATE
Führungshülzensatz, Bremssattel							
1.3 CDTi 1.4 ECOTEC 1.6 CDTi 1.7 CDTi	70 74 81 74 - 96	01/13→11/14 01/13→03/17 03/14→03/17 01/13→01/17	←			11.0101-5407.2 260011	ATE
1.6 CDTi	70	01/14→01/17	←	03/14→		11.0101-5407.2 260011	ATE
Führungsbolzen, Bremssattel							
1.3 CDTi 1.4 ECOTEC 1.6 CDTi 1.7 CDTi	70 74 81 74 - 96	01/13→11/14 01/13→03/17 03/14→03/17 01/13→01/17			2	11.8171-0008.1 990049	ATE
1.6 CDTi	70	01/14→01/17		03/14→	2	11.8171-0008.1 990049	ATE
 Bremsschlauch							
1.3 CDTi 1.4 ECOTEC 1.6 CDTi 1.7 CDTi	70 74 81 74 - 96	01/13→11/14 01/13→03/17 03/14→03/17 01/13→01/17	←		2	24.5241-0429.3 331381	L= 429
			➔	☐		24.5157-0218.3 331095	L= 219 L2= 185 mit Rohrleitung
			➔	☐		24.5157-0219.3 331096	L= 219 L2= 185 mit Rohrleitung
1.6 CDTi	70	01/14→01/17	←	03/14→	2	24.5241-0429.3 331381	L= 429
			➔	03/14→; ☐		24.5157-0218.3 331095	L= 219 L2= 185 mit Rohrleitung
			➔	03/14→; ☐		24.5157-0219.3 331096	L= 219 L2= 185 mit Rohrleitung
OPEL - MOKKA / MOKKA X (J13) 06/12→							
 Bremssattel							
1.4	88 - 103	04/13→	←	JB000001 / J4000001→; ☐		24.3601-1765.5 241541	MAN - Halter
1.4 4x4	103 - 112	06/12→	←	JB000001 / J4000001→; ☐		24.3601-1766.5 241542	MAN - Halter
1.4 LPG	103	04/13→	←	→ HB999999 / H4999999; ☐		24.3601-2601.5 241044	ATE - Halter
1.6	85	06/12→	←	→ HB999999 / H4999999; ☐		24.3601-2602.5 241045	ATE - Halter
1.6 CDTi	81 - 100	01/15→	➔	→ HB999999 / H4999999; ☐		24.3382-7003.5 241076	ATE - Halter
1.6 CDTi 4x4	81 - 100	01/15→	➔	→ HB999999 / H4999999; ☐		24.3382-7004.5 241077	ATE - Halter
1.7 CDTi	96	06/12→					
1.7 CDTi 4x4	96	06/12→					
1.8	103	01/13→					
1.8 4x4	103	01/13→					
Halter, Bremssattel							
1.4	88 - 103	04/13→	➔			11.8170-1105.1 260112	ATE
1.4 4x4	103 - 112	06/12→					
1.4 LPG	103	04/13→					
1.6	85	06/12→					
1.6 CDTi	81 - 100	01/15→					
1.6 CDTi 4x4	81 - 100	01/15→					
1.7 CDTi	96	06/12→					
1.7 CDTi 4x4	96	06/12→					
1.8	103	01/13→					
1.8 4x4	103	01/13→					
Zubehörsatz, Bremssattel							
1.4	88 - 103	04/13→	←	08.2012→		11.0103-0002.2 250157	ATE
1.4 4x4 1.4 LPG 1.6 ➔	103 103 103 85	06/12→ 04/13→ 06/12→	➔			11.0103-0001.2 250156	ATE







	kw			 	! #		
OPEL - MOKKA / MOKKA X (J13) 06/12→							
Zubehörsatz, Bremssattel							
1.6 CDTi	81 - 100	01/15→	←	08.2012→		11.0103-0002.2 250157	ATE
1.6 CDTi 4x4	100	01/15→	→			11.0103-0001.2 250156	ATE
1.7 CDTi	96	06/12→					
1.7 CDTi 4x4	96	06/12→					
1.8	103	01/13→					
1.8 4x4	103	01/13→					
1.4 4x4	112	06/16→	→			11.0103-0001.2 250156	ATE
 Bremsschlauch							
1.4	88	06/18→	←			24.5176-0475.3 331592	L= 475
1.4 4x4	112	06/16→	→			24.5176-0455.3 331803	L= 485
1.6 CDTi	81	06/15→	→			24.5176-0456.3 331804	L= 485
1.4	103	04/13→	←			24.5176-0475.3 331592	L= 475
1.4 4x4	103	06/12→	→			24.5176-0475.3 331592	L= 475
1.4 LPG	103	04/13→	→	→ DB112877; 		24.5147-0465.3 331690	L= 480
1.6	85	06/12→	→	→ DB112877; 		24.5147-0470.3 331691	L= 490
1.6 CDTi	100	01/15→	→			24.5176-0455.3 331803	L= 485
1.6 CDTi 4x4	81 - 100	01/15→	→	DB112878→; 		24.5176-0455.3 331803	L= 485
1.7 CDTi	96	06/12→	→	DB112878→; 		24.5176-0456.3 331804	L= 485
1.7 CDTi 4x4	96	06/12→					
1.8	103	01/13→					
1.8 4x4	103	01/13→	→	→ DB112877; 		24.5147-0465.3 331690	L= 480
			→	→ DB112877; 		24.5147-0470.3 331691	L= 490
			→	DB112878→; 		24.5176-0455.3 331803	L= 485
			→	DB112878→; 		24.5176-0456.3 331804	L= 485
OPEL - MOKKA X VAN (J13) 06/12→							
 Bremssattel							
1.6 CDTi	100	03/18→	←	JB000001 / J4000001→; 		24.3601-1765.5 241541	MAN - Halter
			←	JB000001 / J4000001→; 		24.3601-1766.5 241542	MAN - Halter
			←	→ HB999999 / H4999999; 		24.3601-2601.5 241044	ATE - Halter
			←	→ HB999999 / H4999999; 		24.3601-2602.5 241045	ATE - Halter
			→	→ HB999999 / H4999999; 		24.3382-7003.5 241076	ATE - Halter
			→	→ HB999999 / H4999999; 		24.3382-7004.5 241077	ATE - Halter
Halter, Bremssattel							
1.6 CDTi	100	03/18→	→			11.8170-1105.1 260112	ATE
Zubehörsatz, Bremssattel							
1.6 CDTi	100	03/18→	←	08.2012→		11.0103-0002.2 250157	ATE
			→			11.0103-0001.2 250156	ATE
 Bremsschlauch							
1.6 CDTi	100	03/18→	←			24.5176-0475.3 331592	L= 475
			→	→ DB112877; 		24.5147-0465.3 331690	L= 480
			→	→ DB112877; 		24.5147-0470.3 331691	L= 490
			→	DB112878→; 		24.5176-0455.3 331803	L= 485
			→	DB112878→; 		24.5176-0456.3 331804	L= 485
OPEL - MOVANO A Bus (X70) 07/98→							
 Bremssattel							
1.9 DTi	59	09/00→10/01	→			24.3424-1701.5 240561	BOS - Halter
2.5 D	59	07/98→09/00	→			24.3424-1702.5 240562	BOS - Halter
2.8 DTi	84	07/98→10/01	→			24.3424-1702.5 240562	BOS - Halter
1.9 DTi	60	10/01→	→	→ 01/10; 		24.3424-1701.5 240561	BOS - Halter
2.2 DTi	66	09/00→	→			24.3424-1702.5 240562	BOS - Halter
2.5 CDTi	74	09/07→	→	→ 01/10; 		24.3424-1702.5 240562	BOS - Halter
2.5 DTi	84	10/01→					
3.0 DTi	100	10/03→					
2.5 CDTi	88 - 107	08/06→	→	09/06→ 01/10; 		24.3424-1701.5 240561	BOS - Halter
→			→	09/06→ 01/10; 		24.3424-1702.5 240562	BOS - Halter









	kw			 	! #		
OPEL - MOVANO A Bus (X70) 07/98→							
 Bremsschlauch							
1.9 DTI 2.5 D 2.8 DTI	59 59 84	09/00→10/01 07/98→09/00 07/98→10/01		für Fahrzeuge mit Scheibenbremse an der Hinterachse; ▲	2	24.5134-0457.3 330752	L= 457
				für Fahrzeuge mit Scheibenbremse an der Hinterachse; ▼	2	24.5134-0468.3 330704	L= 468
				für Fahrzeuge mit Trommelbremse an der Hinterachse; ▲	2	24.5134-0518.3 330705	L= 518
				für Fahrzeuge mit Trommelbremse an der Hinterachse; ▼	2	24.5134-0562.3 330706	L= 568
			➡	am Bremssattel	2	24.5111-0326.3 330766	L= 326
1.9 DTI 2.2 DTI 2.5 DTI	60 66 84	10/01→ 09/00→ 10/01→		→ 08/03; für Fahrzeuge mit Scheibenbremse an der Hinterachse; ▲	2	24.5134-0457.3 330752	L= 457
				→ 08/03; für Fahrzeuge mit Scheibenbremse an der Hinterachse; ▼	2	24.5134-0468.3 330704	L= 468
				→ 08/03; für Fahrzeuge mit Trommelbremse an der Hinterachse; ▲	2	24.5134-0518.3 330705	L= 518
				→ 08/03; für Fahrzeuge mit Trommelbremse an der Hinterachse; ▼	2	24.5134-0562.3 330706	L= 568
			←	09/03→ 08/06	2	24.5111-0510.3 330819	L= 510
			➡	→ 08/03; am Bremssattel	2	24.5111-0326.3 330766	L= 326
			➡	09/03→ 01/10; ☐		24.5251-0465.3 330822	L= 465
			➡	09/03→ 01/10; ☐		24.5258-0450.3 330824	L= 450
2.5 CDTI	74	09/07→	➡	→ 01/10; ☐		24.5251-0465.3 330822	L= 465
			➡	→ 01/10; ☐		24.5258-0450.3 330824	L= 450
2.5 CDTI	88 - 107	08/06→	➡	09/06→ 01/10; ☐		24.5251-0465.3 330822	L= 465
			➡	09/06→ 01/10; ☐		24.5258-0450.3 330824	L= 450
3.0 DTi	100	10/03→	←	→ 08/06	2	24.5111-0510.3 330819	L= 510
			➡	→ 01/10; ☐		24.5251-0465.3 330822	L= 465
			➡	→ 01/10; ☐		24.5258-0450.3 330824	L= 450
OPEL - MOVANO A Kasten (X70) 01/99→							
 Bremssattel							
1.9 DTI 2.5 D 2.8 DTI	59 59 84	09/00→10/01 01/99→09/00 01/99→10/01	➡	☐		24.3424-1701.5 240561	BOS - Halter
			➡	☐		24.3424-1702.5 240562	BOS - Halter
1.9 DTI 2.2 DTI 2.5 DTi	60 66 73	10/01→ 09/00→ 10/03→	➡	→ 01/10; ☐		24.3424-1701.5 240561	BOS - Halter
2.5 DTi 3.0 DTI	84 100	10/01→ 10/03→	➡	→ 01/10; ☐		24.3424-1702.5 240562	BOS - Halter
2.5 CDTI	74 - 107	10/03→	➡	09/06→ 01/10; ☐		24.3424-1701.5 240561	BOS - Halter
			➡	09/06→ 01/10; ☐		24.3424-1702.5 240562	BOS - Halter
 Bremsschlauch							
1.9 DTI 2.5 D 2.8 DTI	59 59 84	09/00→10/01 01/99→09/00 01/99→10/01		für Fahrzeuge mit Scheibenbremse an der Hinterachse; ▲	2	24.5134-0457.3 330752	L= 457
				für Fahrzeuge mit Scheibenbremse an der Hinterachse; ▼	2	24.5134-0468.3 330704	L= 468
				für Fahrzeuge mit Trommelbremse an der Hinterachse; ▲	2	24.5134-0518.3 330705	L= 518
				für Fahrzeuge mit Trommelbremse an der Hinterachse; ▼	2	24.5134-0562.3 330706	L= 568
			➡	am Bremssattel	2	24.5111-0326.3 330766	L= 326
1.9 DTI 2.2 DTI 2.5 DTI	60 66 84	10/01→ 09/00→ 10/01→		→ 08/03; für Fahrzeuge mit Scheibenbremse an der Hinterachse; ▲	2	24.5134-0457.3 330752	L= 457
				→ 08/03; für Fahrzeuge mit Scheibenbremse an der Hinterachse; ▼	2	24.5134-0468.3 330704	L= 468
				→ 08/03; für Fahrzeuge mit Trommelbremse an der Hinterachse; ▲	2	24.5134-0518.3 330705	L= 518
				→ 08/03; für Fahrzeuge mit Trommelbremse an der Hinterachse; ▼	2	24.5134-0562.3 330706	L= 568
			←	09/03→ 08/06	2	24.5111-0510.3 330819	L= 510
			➡	→ 08/03; am Bremssattel	2	24.5111-0326.3 330766	L= 326
			➡	09/03→ 01/10; ☐		24.5251-0465.3 330822	L= 465
			➡	09/03→ 01/10; ☐		24.5258-0450.3 330824	L= 450
→							







	kw					! #		
OPEL - MOVANO A Kasten (X70) 01/99→								
 Bremsschlauch								
2.5 CDTI	74 - 107	10/03→	➔	09/06→ 01/10; ☐		24.5251-0465.3	330822	L= 465
			➔	09/06→ 01/10; ☐		24.5258-0450.3	330824	L= 450
2.5 DTi 3.0 DTi	73 100	10/03→ 10/03→	➔	→ 08/06	2	24.5111-0510.3	330819	L= 510
			➔	→ 01/10; ☐		24.5251-0465.3	330822	L= 465
			➔	→ 01/10; ☐		24.5258-0450.3	330824	L= 450
OPEL - MOVANO A Pritsche/Fahrgestell (X70) 07/98→								
 Bremssattel								
2.2 DTi 2.5 DTi 2.5 DTi 3.0 DTi	66 73 84 100	09/00→ 10/03→ 10/01→ 10/03→	➔	→ 01/10; ☐		24.3424-1701.5	240561	BOS - Halter
			➔	→ 01/10; ☐		24.3424-1702.5	240562	BOS - Halter
2.5 CDTI	74 - 107	08/06→	➔	09/06→ 01/10; ☐		24.3424-1701.5	240561	BOS - Halter
			➔	09/06→ 01/10; ☐		24.3424-1702.5	240562	BOS - Halter
2.5 D 2.8 DTi	59 84	07/98→09/00 07/98→10/01	➔	☐		24.3424-1701.5	240561	BOS - Halter
			➔	☐		24.3424-1702.5	240562	BOS - Halter
 Bremsschlauch								
2.2 DTi 2.5 DTi	66 84	09/00→ 10/01→		→ 08/03; für Fahrzeuge mit Scheibenbremse an der Hinterachse; ☐	2	24.5134-0457.3	330752	L= 457
				→ 08/03; für Fahrzeuge mit Scheibenbremse an der Hinterachse; ▼	2	24.5134-0468.3	330704	L= 468
				→ 08/03; für Fahrzeuge mit Trommelbremse an der Hinterachse; ☐	2	24.5134-0518.3	330705	L= 518
				→ 08/03; für Fahrzeuge mit Trommelbremse an der Hinterachse; ▼	2	24.5134-0562.3	330706	L= 568
			➔	09/03→ 08/06	2	24.5111-0510.3	330819	L= 510
			➔	→ 08/03; am Bremssattel	2	24.5111-0326.3	330766	L= 326
			➔	09/03→ 01/10; ☐		24.5251-0465.3	330822	L= 465
			➔	09/03→ 01/10; ☐		24.5258-0450.3	330824	L= 450
2.5 CDTI	74 - 107	08/06→	➔	09/06→ 01/10; ☐		24.5251-0465.3	330822	L= 465
			➔	09/06→ 01/10; ☐		24.5258-0450.3	330824	L= 450
2.5 D 2.8 DTi	59 84	07/98→09/00 07/98→10/01		für Fahrzeuge mit Scheibenbremse an der Hinterachse; ☐	2	24.5134-0457.3	330752	L= 457
				für Fahrzeuge mit Scheibenbremse an der Hinterachse; ▼	2	24.5134-0468.3	330704	L= 468
				für Fahrzeuge mit Trommelbremse an der Hinterachse; ☐	2	24.5134-0518.3	330705	L= 518
				für Fahrzeuge mit Trommelbremse an der Hinterachse; ▼	2	24.5134-0562.3	330706	L= 568
			➔	am Bremssattel	2	24.5111-0326.3	330766	L= 326
2.5 DTi 3.0 DTi	73 100	10/03→ 10/03→	➔	→ 08/06	2	24.5111-0510.3	330819	L= 510
			➔	→ 01/10; ☐		24.5251-0465.3	330822	L= 465
			➔	→ 01/10; ☐		24.5258-0450.3	330824	L= 450
OPEL - MOVANO B Bus (X62) 12/10→								
 Bremssattel								
2.3 CDTI FWD	74 - 132	12/10→	➔	☐		24.3481-1821.5	241355	BRE - Halter
			➔	☐		24.3481-1822.5	241356	BRE - Halter
			➔	für Einfachbereifung; ☐		24.3484-1703.5	241303	BOS - Halter
			➔	für Einfachbereifung; ☐		24.3484-1704.5	241304	BOS - Halter
 Bremsschlauch								
2.3 CDTI FWD	74 - 132	12/10→	➔		2	24.5103-0375.3	331556	L= 375
			➔		2	24.5111-0595.3	331495	L= 595
OPEL - MOVANO B Kasten (X62) 05/10→								
 Bremssattel								
2.3 CDTI FWD	74 - 132	05/10→	➔	☐		24.3481-1821.5	241355	BRE - Halter
2.3 CDTI RWD	74 - 120	05/10→	➔	☐		24.3481-1822.5	241356	BRE - Halter
→								







	kw					! #		
OPEL - MOVANO B Kasten (X62) 05/10→								
 Bremssattel								
2.3 CDTI FWD	74 - 132	05/10→	➔	für Einfachbereifung; <input type="checkbox"/>		24.3484-1703.5	241303	BOS - Halter
2.3 CDTI RWD	74 - 120	05/10→	➔	für Einfachbereifung; <input type="checkbox"/>		24.3484-1704.5	241304	BOS - Halter
2.3 CDTI FWD	81	02/12→	➔	<input type="checkbox"/>		24.3481-1821.5	241355	BRE - Halter
			➔	<input type="checkbox"/>		24.3481-1822.5	241356	BRE - Halter
			➔	05/14→; für Einfachbereifung; <input type="checkbox"/>		24.3484-1703.5	241303	BOS - Halter
			➔	05/14→; für Einfachbereifung; <input type="checkbox"/>		24.3484-1704.5	241304	BOS - Halter
 Bremsschlauch								
2.3 CDTI FWD	74 - 132	05/10→	➔		2	24.5103-0375.3	331556	L= 375
			➔		2	24.5111-0595.3	331495	L= 595
2.3 CDTI FWD	81	02/12→	➔	05/14→	2	24.5103-0375.3	331556	L= 375
			➔	05/14→	2	24.5111-0595.3	331495	L= 595
2.3 CDTI RWD	74 - 120	05/10→	➔		2	24.5103-0375.3	331556	L= 375
OPEL - MOVANO B Pritsche/Fahrgestell (X62) 05/10→								
 Bremssattel								
2.3 CDTI FWD	74 - 132	05/10→	➔	<input type="checkbox"/>		24.3481-1821.5	241355	BRE - Halter
2.3 CDTI RWD	74 - 120	05/10→	➔	<input type="checkbox"/>		24.3481-1822.5	241356	BRE - Halter
			➔	für Einfachbereifung; <input type="checkbox"/>		24.3484-1703.5	241303	BOS - Halter
			➔	für Einfachbereifung; <input type="checkbox"/>		24.3484-1704.5	241304	BOS - Halter
 Bremsschlauch								
2.3 CDTI FWD	74 - 132	05/10→	➔		2	24.5103-0375.3	331556	L= 375
			➔		2	24.5111-0595.3	331495	L= 595
2.3 CDTI RWD	74 - 120	05/10→	➔		2	24.5103-0375.3	331556	L= 375
OPEL - MOVANO C Kasten (U9) 12/21→								
 Bremssattel								
2.2 BlueHDi 120	88	11/23→	➔	Nutzlast-Code: Nutzlast leicht / 14Q; nicht für erhöhte Nutzlast; <input type="checkbox"/>		24.3441-1705.5	241367	BRE - Halter
2.2 BlueHDi 140	103	11/23→	➔					
2.2 BlueHDi 180	132	11/23→	➔	Nutzlast-Code: Nutzlast leicht / 12Q; <input type="checkbox"/>		24.3441-1705.5	241367	BRE - Halter
2.2 D	88 - 121	12/21→10/23	➔	Nutzlast-Code: Nutzlast leicht / 14Q; nicht für erhöhte Nutzlast; <input type="checkbox"/>		24.3441-1706.5	241368	BRE - Halter
MOVANO-e	100	12/21→10/23	➔	Nutzlast-Code: Nutzlast leicht / 12Q; <input type="checkbox"/>		24.3441-1706.5	241368	BRE - Halter
			➔	Nutzlast-Code: Nutzlast leicht / 14Q; für erhöhte Nutzlast; <input type="checkbox"/>		24.3521-1711.5	240755	BRE - Halter
			➔	Nutzlast-Code: Nutzlast leicht / 16Q; <input type="checkbox"/>		24.3521-1711.5	240755	BRE - Halter
			➔	Nutzlast-Code: Nutzlast leicht / 14Q; für erhöhte Nutzlast; <input type="checkbox"/>		24.3521-1712.5	240756	BRE - Halter
			➔	Nutzlast-Code: Nutzlast leicht / 16Q; <input type="checkbox"/>		24.3521-1712.5	240756	BRE - Halter
			➔	Nutzlast-Code: Nutzlast schwer / 16Q; <input type="checkbox"/>		24.3481-1811.5	240758	BOS - Halter
			➔	Nutzlast-Code: Nutzlast leicht / 12Q / 14Q / 16Q; <input type="checkbox"/>		24.3481-1811.5	240758	BOS - Halter
			➔	Nutzlast-Code: Nutzlast leicht / 12Q / 14Q / 16Q; <input type="checkbox"/>		24.3481-1812.5	240759	BOS - Halter
			➔	Nutzlast-Code: Nutzlast schwer / 16Q; <input type="checkbox"/>		24.3481-1812.5	240759	BOS - Halter
			➔	Nutzlast-Code: Nutzlast schwer / 20Q; <input type="checkbox"/>		24.3521-1718.5	241518	- Halter
 Bremsschlauch								
2.2 BlueHDi 120	88	11/23→	➔	für Fahrzeuge ohne Spurverbreiterung	2	24.5112-0417.3	331298	L= 417
2.2 BlueHDi 140	103	11/23→						
2.2 BlueHDi 180	132	11/23→						
2.2 D	88 - 121	12/21→10/23						
MOVANO-e	100	12/21→10/23						
OPEL - MOVANO C Pritsche/Fahrgestell (U9) 12/21→								
 Bremssattel								
2.2 BlueHDi 120	88	11/23→	➔	Nutzlast-Code: Nutzlast leicht / 14Q; nicht für erhöhte Nutzlast; <input type="checkbox"/>		24.3441-1705.5	241367	BRE - Halter
2.2 BlueHDi 140	103	11/23→						













	kw					! #		
OPEL - MOVANO C Pritsche/Fahrgestell (U9) 12/21→								
 Bremssattel								
2.2 BlueHDi 180 2.2 D	132 88 - 121	11/23→ 12/21→10/23	←	Nutzlast-Code: Nutzlast leicht / 12Q; <input type="checkbox"/>	24.3441-1705.5	241367	BRE - Halter	
			←	Nutzlast-Code: Nutzlast leicht / 14Q; nicht für erhöhte Nutzlast; <input type="checkbox"/>	24.3441-1706.5	241368	BRE - Halter	
			←	Nutzlast-Code: Nutzlast leicht / 12Q; <input type="checkbox"/>	24.3441-1706.5	241368	BRE - Halter	
			←	Nutzlast-Code: Nutzlast leicht / 14Q; für erhöhte Nutzlast; <input type="checkbox"/>	24.3521-1711.5	240755	BRE - Halter	
			←	Nutzlast-Code: Nutzlast leicht / 16Q; <input type="checkbox"/>	24.3521-1711.5	240755	BRE - Halter	
			←	Nutzlast-Code: Nutzlast leicht / 14Q; für erhöhte Nutzlast; <input type="checkbox"/>	24.3521-1712.5	240756	BRE - Halter	
			←	Nutzlast-Code: Nutzlast leicht / 16Q; <input type="checkbox"/>	24.3521-1712.5	240756	BRE - Halter	
			→	Nutzlast-Code: Nutzlast schwer / 16Q; <input type="checkbox"/>	24.3481-1811.5	240758	BOS - Halter	
			→	Nutzlast-Code: Nutzlast leicht / 12Q / 14Q / 16Q; <input type="checkbox"/>	24.3481-1811.5	240758	BOS - Halter	
			→	Nutzlast-Code: Nutzlast leicht / 12Q / 14Q / 16Q; <input type="checkbox"/>	24.3481-1812.5	240759	BOS - Halter	
			→	Nutzlast-Code: Nutzlast schwer / 16Q; <input type="checkbox"/>	24.3481-1812.5	240759	BOS - Halter	
→	Nutzlast-Code: Nutzlast schwer / 20Q; <input type="checkbox"/>	24.3521-1718.5	241518	- Halter				
 Bremsschlauch								
2.2 BlueHDi 120 2.2 BlueHDi 140 2.2 BlueHDi 180 2.2 D	88 103 132 88 - 121	11/23→ 11/23→ 11/23→ 12/21→10/23	→	für Fahrzeuge ohne Spurverbreiterung	2	24.5112-0417.3	331298	L= 417
OPEL - OMEGA B (V94) 03/94→12/05								
 Bremssattel								
2.0	85	03/94→12/00	←	W1000001→; → 09/99; <input type="checkbox"/>	24.3571-1705.5	240069	TRW - Halter	
			←	W1000001→; → 09/99; <input type="checkbox"/>	24.3571-1706.5	240070	TRW - Halter	
			→	→ 09/99; V; <input type="checkbox"/>	24.4421-0043.5	230125	ATE	
			→	→ 09/99; V; <input type="checkbox"/>	24.4421-0044.5	230126	ATE	
			→	→ 09/99; <input type="checkbox"/>	24.9240-0040.5	230056	ATE	
2.0 DTI 16V	74	09/97→09/00	←	→ 08/00; <input type="checkbox"/>	24.3571-1705.5	240069	TRW - Halter	
			←	→ 08/00; <input type="checkbox"/>	24.3571-1706.5	240070	TRW - Halter	
			→	→ 08/00; V; <input type="checkbox"/>	24.4421-0043.5	230125	ATE	
			→	→ 08/00; V; <input type="checkbox"/>	24.4421-0044.5	230126	ATE	
			→	→ 08/00; <input type="checkbox"/>	24.9240-0040.5	230056	ATE	
2.2 16V	106	09/99→07/03	←	10/99→; <input type="checkbox"/>	24.3571-1705.5	240069	TRW - Halter	
			←	10/99→; <input type="checkbox"/>	24.3571-1706.5	240070	TRW - Halter	
			→	10/99→; V; <input type="checkbox"/>	24.4421-0043.5	230125	ATE	
			→	10/99→; V; <input type="checkbox"/>	24.4421-0044.5	230126	ATE	
			→	10/99→; <input type="checkbox"/>	24.9240-0040.5	230056	ATE	
2.2 DTI 16V 2.5 DTI 2.5 TD 2.5 V6 2.6 V6 3.2 V6	81 - 88 110 96 125 132 160	09/00→07/03 09/01→07/03 04/94→07/03 03/94→09/00 09/00→07/03 02/01→07/03	←	<input type="checkbox"/>	24.3571-1705.5	240069	TRW - Halter	
			←	<input type="checkbox"/>	24.3571-1706.5	240070	TRW - Halter	
			→	V; <input type="checkbox"/>	24.4421-0043.5	230125	ATE	
			→	V; <input type="checkbox"/>	24.4421-0044.5	230126	ATE	
			→	<input type="checkbox"/>	24.9240-0040.5	230056	ATE	
			→	<input type="checkbox"/>				
3.0 V6	155	04/94→02/01	←	→ 01/01; <input type="checkbox"/>	24.3571-1705.5	240069	TRW - Halter	
			←	→ 01/01; <input type="checkbox"/>	24.3571-1706.5	240070	TRW - Halter	
			→	→ 01/01; V; <input type="checkbox"/>	24.4421-0043.5	230125	ATE	
			→	→ 01/01; V; <input type="checkbox"/>	24.4421-0044.5	230126	ATE	
			→	→ 01/01; <input type="checkbox"/>	24.9240-0040.5	230056	ATE	
Feder, Bremssattel								
2.0	85	03/94→12/00	←	→ V1999999; nicht für Sonderfahr- zeuge / nicht für Polizeifahrzeuge	2	11.8116-0292.1	390521	ATE
Führungshülzensatz, Bremssattel								
2.0 →	85	03/94→12/00	←	→ V1999999; nicht für Sonderfahr- zeuge / nicht für Polizeifahrzeuge		11.0101-5407.2	260011	ATE

	kW			 	! #		
OPEL - OMEGA B (V94) 03/94→12/05							
Führungsbolzen, Bremsattel							
2.0	85	03/94→12/00	←	→ V1999999; nicht für Sonderfahrzeuge / nicht für Polizeifahrzeuge	2	11.8171-0008.1 990049	ATE
Zubehörsatz, Bremsattel							
2.0	85	03/94→12/00	←	W1000001→; → 09/99		24.0101-3401.2 260043	TRW
2.0 DTI 16V	74	09/97→09/00	←	→ 08/00		24.0101-3401.2 260043	TRW
2.2 16V	106	09/99→07/03	←	10/99→		24.0101-3401.2 260043	TRW
2.2 DTI 16V	81 - 88	09/00→07/03	←			24.0101-3401.2 260043	TRW
2.5 DTI	110	09/01→07/03					
2.5 TD	96	04/94→07/03					
2.5 V6	125	03/94→09/00					
2.6 V6	132	09/00→07/03					
3.2 V6	160	02/01→07/03					
3.0 V6	155	04/94→02/01	←	→ 01/01		24.0101-3401.2 260043	TRW
Bremsschlauch							
2.0	85	03/94→12/00	←	→ 09/99	2	83.7216-0404.3 330374	L= 400
			→	→ 09/99	2	24.5233-0200.3 330425	L= 198
2.0 DTI 16V	74	09/97→09/00	←	→ 08/00	2	83.7216-0404.3 330374	L= 400
			→	→ 08/00	2	24.5233-0200.3 330425	L= 198
2.2 16V	106	09/99→07/03	←	10/99→	2	83.7216-0404.3 330374	L= 400
			→	10/99→	2	24.5233-0200.3 330425	L= 198
2.2 DTI 16V	81 - 88	09/00→07/03	←		2	83.7216-0404.3 330374	L= 400
2.5 DTI	110	09/01→07/03	→		2	24.5233-0200.3 330425	L= 198
2.5 TD	96	04/94→07/03					
2.5 V6	125	03/94→09/00					
2.6 V6	132	09/00→07/03					
3.2 V6	160	02/01→07/03					
3.0 V6	155	04/94→02/01	←	→ 01/01	2	83.7216-0404.3 330374	L= 400
			→	→ 01/01	2	24.5233-0200.3 330425	L= 198
OPEL - OMEGA B Caravan (V94) 03/94→07/03							
Bremssattel							
2.0 DTI 16V	74	09/97→09/00	←	→ 08/00; ☐		24.3571-1705.5 240069	TRW - Halter
			←	→ 08/00; ☐		24.3571-1706.5 240070	TRW - Halter
			→	→ 08/00; V; ☐		24.4421-0043.5 230125	ATE
			→	→ 08/00; V; ☐		24.4421-0044.5 230126	ATE
			→	→ 08/00; ☐		24.9240-0040.5 230056	ATE
2.2 16V	106	09/99→07/03	←	☐		24.3571-1705.5 240069	TRW - Halter
2.2 DTI 16V	81 - 88	09/00→07/03	←	☐		24.3571-1706.5 240070	TRW - Halter
2.5 DTI	110	09/01→07/03	→	V; ☐		24.4421-0043.5 230125	ATE
2.5 TD	96	04/94→07/01					
2.5 V6	125	03/94→09/00	→	V; ☐		24.4421-0044.5 230126	ATE
2.6 V6	132	09/00→07/03	→	☐		24.9240-0040.5 230056	ATE
3.2 V6	160	02/01→07/03					
3.0 V6	155	04/94→02/01	←	→ 01/01; ☐		24.3571-1705.5 240069	TRW - Halter
			←	→ 01/01; ☐		24.3571-1706.5 240070	TRW - Halter
			→	→ 01/01; V; ☐		24.4421-0043.5 230125	ATE
			→	→ 01/01; V; ☐		24.4421-0044.5 230126	ATE
			→	→ 01/01; ☐		24.9240-0040.5 230056	ATE
Zubehörsatz, Bremsattel							
2.0 DTI 16V	74	09/97→09/00	←	→ 08/00		24.0101-3401.2 260043	TRW
2.2 16V	106	09/99→07/03	←			24.0101-3401.2 260043	TRW
2.2 DTI 16V	81 - 88	09/00→07/03					
2.5 DTI	110	09/01→07/03					
2.5 TD	96	04/94→07/01					
2.5 V6	125	03/94→09/00					
2.6 V6	132	09/00→07/03					
3.2 V6	160	02/01→07/03					
3.0 V6	155	04/94→02/01	←	→ 01/01		24.0101-3401.2 260043	TRW
→							





























	kw			 	! #		
OPEL - OMEGA B Caravan (V94) 03/94 → 07/03							
 Bremsschlauch							
2.0 DTI 16V	74	09/97 → 09/00	←	→ 08/00	2	83.7216-0404.3 330374	L= 400
			→	→ 08/00	2	24.5233-0200.3 330425	L= 198
2.2 16V	106	09/99 → 07/03	←		2	83.7216-0404.3 330374	L= 400
2.2 DTI 16V	81 - 88	09/00 → 07/03	→		2	24.5233-0200.3 330425	L= 198
2.5 DTI	110	09/01 → 07/03					
2.5 TD	96	04/94 → 07/01					
2.5 V6	125	03/94 → 09/00					
2.6 V6	132	09/00 → 07/03					
3.2 V6	160	02/01 → 07/03					
3.0 V6	155	04/94 → 02/01	←	→ 01/01	2	83.7216-0404.3 330374	L= 400
			→	→ 01/01	2	24.5233-0200.3 330425	L= 198
OPEL - SIGNUM CC (Z03) 05/03 → 12/08							
 Bremssattel							
1.8	90	05/03 → 07/05	←	51066207 →; für Fahrzeuge mit Sportfahrwerk; <input type="checkbox"/>		24.3571-9779.5 241098	ATE - Halter
1.9 CDTI	88 - 110	04/04 → 02/08	←	51066207 →; für Fahrzeuge mit Sportfahrwerk; <input type="checkbox"/>		24.3571-9780.5 241099	ATE - Halter
2.2 DTI	92	05/03 → 04/04	←	für Fahrzeuge ohne Sportfahrwerk; nur paarweise austauschen; <input type="checkbox"/>		24.3571-9781.5 240984	ATE - Halter
			←	für Fahrzeuge ohne Sportfahrwerk; nur paarweise austauschen; <input type="checkbox"/>		24.3571-9782.5 240985	ATE - Halter
			→	→ 41085480; <input type="checkbox"/>		24.3407-7001.5 241080	ATE - Halter
			→	→ 41085480; <input type="checkbox"/>		24.3407-7002.5 241081	ATE - Halter
			→	41085481 →; <input type="checkbox"/>		24.3407-7005.5 241082	ATE - Halter
			→	41085481 →; <input type="checkbox"/>		24.3407-7006.5 241083	ATE - Halter
			→	41085481 →; V; <input type="checkbox"/>		24.3407-7007.5 241107	ATE - Halter
			→	41085481 →; V; <input type="checkbox"/>		24.3407-7008.5 241108	ATE - Halter
1.8	103	09/05 → 12/08	←	→ 05/08; für Polizeifahrzeuge; <input type="checkbox"/>		24.3571-9779.5 241098	ATE - Halter
			←	→ 05/08; für Polizeifahrzeuge; <input type="checkbox"/>		24.3571-9780.5 241099	ATE - Halter
			←	→ 05/08; nicht für Polizeifahrzeuge; nur paarweise austauschen; <input type="checkbox"/>		24.3571-9781.5 240984	ATE - Halter
			←	→ 05/08; nicht für Polizeifahrzeuge; nur paarweise austauschen; <input type="checkbox"/>		24.3571-9782.5 240985	ATE - Halter
			→	→ 05/08; <input type="checkbox"/>		24.3407-7005.5 241082	ATE - Halter
			→	→ 05/08; <input type="checkbox"/>		24.3407-7006.5 241083	ATE - Halter
1.9 CDTI	74	08/05 → 02/08	←	für Polizeifahrzeuge; <input type="checkbox"/>		24.3571-9779.5 241098	ATE - Halter
			←	für Polizeifahrzeuge; <input type="checkbox"/>		24.3571-9780.5 241099	ATE - Halter
			←	nicht für Polizeifahrzeuge; nur paarweise austauschen; <input type="checkbox"/>		24.3571-9781.5 240984	ATE - Halter
			←	nicht für Polizeifahrzeuge; nur paarweise austauschen; <input type="checkbox"/>		24.3571-9782.5 240985	ATE - Halter
			→	<input type="checkbox"/>		24.3407-7005.5 241082	ATE - Halter
			→	<input type="checkbox"/>		24.3407-7006.5 241083	ATE - Halter
2.0 DTI	74	05/03 → 04/04	←	für Fahrzeuge ohne Sportfahrwerk; nur paarweise austauschen; <input type="checkbox"/>		24.3571-9781.5 240984	ATE - Halter
			←	für Fahrzeuge ohne Sportfahrwerk; nur paarweise austauschen; <input type="checkbox"/>		24.3571-9782.5 240985	ATE - Halter
			→	→ 41085480; <input type="checkbox"/>		24.3407-7001.5 241080	ATE - Halter
			→	→ 41085480; <input type="checkbox"/>		24.3407-7002.5 241081	ATE - Halter
			→	41085481 →; <input type="checkbox"/>		24.3407-7005.5 241082	ATE - Halter
			→	41085481 →; <input type="checkbox"/>		24.3407-7006.5 241083	ATE - Halter
			→	41085481 →; V; <input type="checkbox"/>		24.3407-7007.5 241107	ATE - Halter
			→	41085481 →; V; <input type="checkbox"/>		24.3407-7008.5 241108	ATE - Halter
2.0 Turbo	129	05/03 → 12/08	←	51066207 →; → 05/08; <input type="checkbox"/>		24.3571-9779.5 241098	ATE - Halter
			←	51066207 →; → 05/08; <input type="checkbox"/>		24.3571-9780.5 241099	ATE - Halter
			→	41085481 →; → 05/08; V; <input type="checkbox"/>		24.3407-7007.5 241107	ATE - Halter
			→	41085481 →; → 05/08; V; <input type="checkbox"/>		24.3407-7008.5 241108	ATE - Halter
2.2 direct	114	05/03 → 09/08	←	51066207 →; → 05/08; für Fahrzeuge mit Sportfahrwerk; <input type="checkbox"/>		24.3571-9779.5 241098	ATE - Halter
→							







	kw			 	! #			
OPEL - SIGNUM CC (Z03) 05/03→12/08								
Bremssattel								
2.2 direct	114	05/03→09/08	←	51066207→; → 05/08; für Fahrzeuge mit Sportfahrwerk; ☐		24.3571-9780.5	241099	ATE - Halter
			←	→ 05/08; für Fahrzeuge ohne Sportfahrwerk; nur paarweise austauschen; ☐		24.3571-9781.5	240984	ATE - Halter
			←	→ 05/08; für Fahrzeuge ohne Sportfahrwerk; nur paarweise austauschen; ☐		24.3571-9782.5	240985	ATE - Halter
			→	→ 41085480; ☐		24.3407-7001.5	241080	ATE - Halter
			→	→ 41085480; ☐		24.3407-7002.5	241081	ATE - Halter
			→	41085481→; → 05/08; ☐		24.3407-7005.5	241082	ATE - Halter
			→	41085481→; → 05/08; ☐		24.3407-7006.5	241083	ATE - Halter
			→	41085481→; → 05/08; V; ☐		24.3407-7007.5	241107	ATE - Halter
			→	41085481→; → 05/08; V; ☐		24.3407-7008.5	241108	ATE - Halter
2.8 V6 Turbo 3.0 V6 CDTI	169 135	09/05→12/08 09/05→12/08	←	→ 05/08; ☐		11.9606-9972.2	220590	ATE - Halter
			→	→ 05/08; V; ☐		24.3407-7007.5	241107	ATE - Halter
			→	→ 05/08; V; ☐		24.3407-7008.5	241108	ATE - Halter
2.8 V6 Turbo	184	01/06→12/08	←	03/06→ 05/08; ☐		11.9606-9972.2	220590	ATE - Halter
			→	03/06→ 05/08; V; ☐		24.3407-7007.5	241107	ATE - Halter
			→	03/06→ 05/08; V; ☐		24.3407-7008.5	241108	ATE - Halter
3.0 V6 CDTI 3.2 V6	130 155	05/03→07/05 05/03→07/05	←	31068239→ 51999999; ☐		11.9606-9972.2	220590	ATE - Halter
			→	41085481→; V; ☐		24.3407-7007.5	241107	ATE - Halter
			→	41085481→; V; ☐		24.3407-7008.5	241108	ATE - Halter
Bremssattelachssatz								
1.8 1.9 CDTI	90 88 - 110	05/03→07/05 04/04→02/08	←	→ 51066206; für Fahrzeuge mit Sportfahrwerk	2	11.0530-0004.2	220933	ATE - Halter
			114	05/03→09/08				
			110	05/03→04/04				
2.2 direct 2.2 DTI	92	05/03→04/04						
2.0 Turbo	129	05/03→12/08	←	→ 51066206	2	11.0530-0004.2	220933	ATE - Halter
3.0 V6 CDTI 3.2 V6	130 155	05/03→07/05 05/03→07/05	←	→ 31068238	2	11.0530-0004.2	220933	ATE - Halter
Halter, Bremssattel								
1.8 1.9 CDTI	90 88 - 110	05/03→07/05 04/04→02/08	→	41085481→		11.8170-0633.1	260117	ATE
			→	→ 41085480		11.8170-0633.1	260117	ATE
			74	05/03→04/04				
2.0 DTI 2.2 DTI	92	05/03→04/04						
1.8	103	09/05→12/08	→	→ 05/08		11.8170-0633.1	260117	ATE
1.9 CDTI	74	08/05→02/08	→			11.8170-0633.1	260117	ATE
2.2 direct	114	05/03→09/08	→	41085481→; → 05/08		11.8170-0633.1	260117	ATE
			→	→ 41085480		11.8170-0633.1	260117	ATE
Feder, Bremssattel								
1.8 1.9 CDTI	90 88 - 110	05/03→07/05 04/04→02/08		41085481→	2	11.8116-0340.1	390595	ATE
				→ 41085480	2	11.8116-0340.1	390595	ATE
			2.2 DTI	92	05/03→04/04	←	für Fahrzeuge ohne Sportfahrwerk; GG	2
			←	51066207→; für Fahrzeuge mit Sportfahrwerk	2	11.8116-0356.1	390586	ATE
1.8	103	09/05→12/08		→ 05/08	2	11.8116-0340.1	390595	ATE
			←	→ 05/08	2	11.8116-0356.1	390586	ATE
1.9 CDTI	74	08/05→02/08			2	11.8116-0340.1	390595	ATE
			←		2	11.8116-0356.1	390586	ATE
2.0 DTI	74	05/03→04/04		41085481→	2	11.8116-0340.1	390595	ATE
				→ 41085480	2	11.8116-0340.1	390595	ATE
			←	für Fahrzeuge ohne Sportfahrwerk; GG	2	11.8116-0356.1	390586	ATE
2.0 Turbo	129	05/03→12/08		41085481→; → 05/08	2	11.8116-0340.1	390595	ATE
				→ 41085480	2	11.8116-0340.1	390595	ATE
			←	51066207→; → 05/08	2	11.8116-0356.1	390586	ATE
2.2 direct	114	05/03→09/08		41085481→; → 05/08	2	11.8116-0340.1	390595	ATE
				→ 41085480	2	11.8116-0340.1	390595	ATE
→								

	kw			 	! #			
OPEL - SIGNUM CC (Z03) 05/03→12/08								
Feder, Bremssattel								
2.2 direct	114	05/03→09/08	←	51066207→; → 05/08; für Fahrzeuge mit Sportfahrwerk	2	11.8116-0356.1	390586	ATE
			←	→ 05/08; für Fahrzeuge ohne Sportfahrwerk; GG	2	11.8116-0356.1	390586	ATE
2.8 V6 Turbo 3.0 V6 CDTI	169	09/05→12/08		→ 05/08	2	11.8116-0340.1	390595	ATE
	135	09/05→12/08	←	→ 05/08	2	11.8116-0345.2	390596	ATE
2.8 V6 Turbo	184	01/06→12/08		03/06→ 05/08	2	11.8116-0340.1	390595	ATE
			←	03/06→ 05/08	2	11.8116-0345.2	390596	ATE
3.0 V6 CDTI 3.2 V6	130	05/03→07/05		41085481→	2	11.8116-0340.1	390595	ATE
	155	05/03→07/05		→ 41085480	2	11.8116-0340.1	390595	ATE
			←	31068239→ 51999999	2	11.8116-0345.2	390596	ATE
Führungshülzensatz, Bremssattel								
1.8 1.9 CDTI 2.2 DTI	90	05/03→07/05	←	für Fahrzeuge ohne Sportfahrwerk		11.0101-5407.2	260011	ATE
	88 -	04/04→02/08	←	→ 51066206; für Fahrzeuge mit Sportfahrwerk		11.0101-5407.2	260011	ATE
	110		←	51066207→; für Fahrzeuge mit Sportfahrwerk		11.0101-5407.2	260011	ATE
	92	05/03→04/04	→	→ 41085480		11.0101-5407.2	260011	ATE
1.8 2.8 V6 Turbo 3.0 V6 CDTI	103	09/05→12/08	←	→ 05/08		11.0101-5407.2	260011	ATE
	169	09/05→12/08	→	→ 05/08		11.0101-5407.2	260011	ATE
	135	09/05→12/08	←			11.0101-5407.2	260011	ATE
1.9 CDTI	74	08/05→02/08	←			11.0101-5407.2	260011	ATE
			→			11.0101-5407.2	260011	ATE
2.0 DTI	74	05/03→04/04	←	für Fahrzeuge ohne Sportfahrwerk		11.0101-5407.2	260011	ATE
			→	41085481→		11.0101-5407.2	260011	ATE
			→	→ 41085480		11.0101-5407.2	260011	ATE
2.0 Turbo	129	05/03→12/08	←	51066207→; → 05/08		11.0101-5407.2	260011	ATE
			←	→ 51066206		11.0101-5407.2	260011	ATE
			→	41085481→; → 05/08		11.0101-5407.2	260011	ATE
			→	→ 41085480		11.0101-5407.2	260011	ATE
2.2 direct	114	05/03→09/08	←	→ 05/08; für Fahrzeuge ohne Sportfahrwerk		11.0101-5407.2	260011	ATE
			←	→ 51066206; für Fahrzeuge mit Sportfahrwerk		11.0101-5407.2	260011	ATE
			←	51066207→; → 05/08; für Fahrzeuge mit Sportfahrwerk		11.0101-5407.2	260011	ATE
			→	→ 41085480		11.0101-5407.2	260011	ATE
			→	41085481→; → 05/08		11.0101-5407.2	260011	ATE
2.8 V6 Turbo	184	01/06→12/08	←	03/06→ 05/08		11.0101-5407.2	260011	ATE
			→	03/06→ 05/08		11.0101-5407.2	260011	ATE
3.0 V6 CDTI 3.2 V6	130	05/03→07/05	←	→ 31068238		11.0101-5407.2	260011	ATE
	155	05/03→07/05	←	31068239→ 51999999		11.0101-5407.2	260011	ATE
			→	41085481→		11.0101-5407.2	260011	ATE
			→	→ 41085480		11.0101-5407.2	260011	ATE
Führungsbolzen, Bremssattel								
1.8 1.9 CDTI 2.2 DTI	90	05/03→07/05		41085481→	2	11.8171-0008.1	990049	ATE
	88 -	04/04→02/08		→ 51066206; für Fahrzeuge mit Sportfahrwerk	2	11.8171-0008.1	990049	ATE
	110			→ 41085480	2	11.8171-0008.1	990049	ATE
	92	05/03→04/04		51066207→; für Fahrzeuge mit Sportfahrwerk	2	11.8171-0008.1	990049	ATE
1.8 2.8 V6 Turbo 3.0 V6 CDTI	103	09/05→12/08		→ 05/08	2	11.8171-0008.1	990049	ATE
	169	09/05→12/08						
	135	09/05→12/08						
1.9 CDTI	74	08/05→02/08			2	11.8171-0008.1	990049	ATE
2.0 DTI	74	05/03→04/04		41085481→	2	11.8171-0008.1	990049	ATE
				→ 41085480	2	11.8171-0008.1	990049	ATE
				für Fahrzeuge ohne Sportfahrwerk	2	11.8171-0008.1	990049	ATE
2.0 Turbo	129	05/03→12/08		41085481→; → 05/08	2	11.8171-0008.1	990049	ATE

	kw					! #		
OPEL - SIGNUM CC (Z03) 05/03→12/08								
Führungsbolzen, Bremssattel								
2.0 Turbo	129	05/03→12/08		51066207→; → 05/08	2	11.8171-0008.1	990049	ATE
				→ 41085480	2	11.8171-0008.1	990049	ATE
				→ 51066206	2	11.8171-0008.1	990049	ATE
2.2 direct	114	05/03→09/08		41085481→; → 05/08	2	11.8171-0008.1	990049	ATE
				→ 51066206; für Fahrzeuge mit Sportfahrwerk	2	11.8171-0008.1	990049	ATE
				→ 41085480	2	11.8171-0008.1	990049	ATE
				51066207→; → 05/08; für Fahrzeuge mit Sportfahrwerk	2	11.8171-0008.1	990049	ATE
				→ 05/08; für Fahrzeuge ohne Sportfahrwerk	2	11.8171-0008.1	990049	ATE
2.8 V6 Turbo	184	01/06→12/08		03/06→ 05/08	2	11.8171-0008.1	990049	ATE
3.0 V6 CDTI	130	05/03→07/05		→ 41085480	2	11.8171-0008.1	990049	ATE
3.2 V6	155	05/03→07/05		41085481→	2	11.8171-0008.1	990049	ATE
				31068239 → 51999999	2	11.8171-0008.1	990049	ATE
				→ 31068238	2	11.8171-0008.1	990049	ATE
 Bremsschlauch								
1.8	90	05/03→07/05	←		2	83.7807-0412.3	331098	L= 412
1.9 CDTI	74 - 110	04/04→02/08	→		2	24.5259-0315.3	330882	L= 315
2.0 DTI	74	05/03→04/04						
2.2 DTI	92	05/03→04/04						
3.0 V6 CDTI	130	05/03→07/05						
3.2 V6	155	05/03→07/05						
1.8	103	09/05→12/08	←	→ 05/08	2	83.7807-0412.3	331098	L= 412
2.0 Turbo	129	05/03→12/08	→	→ 05/08	2	24.5259-0315.3	330882	L= 315
2.2 direct	114	05/03→09/08						
2.8 V6 Turbo	169	09/05→12/08						
3.0 V6 CDTI	135	09/05→12/08						
2.8 V6 Turbo	184	01/06→12/08	←	03/06→ 05/08	2	83.7807-0412.3	331098	L= 412
			→	03/06→ 05/08	2	24.5259-0315.3	330882	L= 315
OPEL - TIGRA (S93) 07/94→12/00								
 Bremssattel								
1.4 16V	63 - 66	07/94→12/00	←	☐		24.3481-9871.5	240677	ATE - Halter
Feder, Bremssattel								
1.4 16V	63 - 66	07/94→12/00	←		2	11.8116-0129.1	390591	ATE
Führungshülzensatz, Bremssattel								
1.4 16V	63 - 66	07/94→12/00	←			11.0101-5407.2	260011	ATE
Führungsbolzen, Bremssattel								
1.4 16V	63 - 66	07/94→12/00	←		2	11.8171-0008.1	990049	ATE
 Bremsschlauch								
1.4 16V	63 - 66	07/94→12/00	←		2	24.5231-0320.3	330496	L= 320
			→		2	24.5233-0200.3	330425	L= 198
OPEL - TIGRA TwinTop (X04) 06/04→12/10								
 Bremssattel								
1.3 CDTI	51	06/04→12/10	←	→ 08/09; ☐		24.3541-1795.5	240788	TRW - Halter
1.4	66	06/04→12/10						
1.8	92	06/04→12/10	←	→ 08/09; ☐		24.3541-1796.5	240789	TRW - Halter
 Bremsschlauch								
1.3 CDTI	51	06/04→12/10	←	→ 08/09	2	24.5256-0298.3	330756	L= 298
1.4	66	06/04→12/10	→	→ 08/09	2	24.5240-0195.3	330753	L= 195
1.8	92	06/04→12/10						
OPEL - VECTRA B (J96) 09/95→07/04								
 Bremssattel								
1.6 i	55	10/95→04/02	←	→ W7999999; ☐		24.3521-1701.5	240001	ATE - Halter
2.0 DI 16V	60	11/96→04/02	←	→ W7999999; ☐		24.3521-1702.5	240002	ATE - Halter
→								



	kw			 	! #		
OPEL - VECTRA B (J96) 09/95→07/04							
 Bremssattel							
1.6 i 2.0 DI 16V	55 60	10/95→04/02 11/96→04/02	←	X1000001→; 		24.3571-1761.5 240461	ATE - Halter
			←	X1000001→; 		24.3571-1762.5 240462	ATE - Halter
1.6 i 16V 1.8 i 16V	74 85 - 92	10/95→04/02 10/95→04/02	←	→ W7999999; 		24.3521-1701.5 240001	ATE - Halter
			←	→ W7999999; 		24.3521-1702.5 240002	ATE - Halter
2.0 DTI 16V	74	06/97→04/02	←	X1000001→; 		24.3571-1761.5 240461	ATE - Halter
			←	X1000001→; 		24.3571-1762.5 240462	ATE - Halter
			→	→ V7999999; 		24.4351-0025.5 230087	ATE
			→	→ V7999999; 		24.4351-0026.5 230088	ATE
			→	W1000001→; 		24.9235-0051.5 230003	ATE
			→	W1000001→; 		24.9235-0052.5 230004	ATE
2.0 i 2.0 i 16V 2.5 i V6	82 100 125	10/95→04/02 09/95→06/00 10/95→09/00	←			24.3571-1761.5 240461	ATE - Halter
			←			24.3571-1762.5 240462	ATE - Halter
			→	→ V7999999; 		24.4351-0025.5 230087	ATE
			→	→ V7999999; 		24.4351-0026.5 230088	ATE
			→	W1000001→; 		24.9235-0051.5 230003	ATE
			→	W1000001→; 		24.9235-0052.5 230004	ATE
2.2 DTI 16V	88 - 92	09/00→04/02	←			24.3571-1761.5 240461	ATE - Halter
2.2 i 16V	102 - 108	07/00→07/02	←			24.3571-1762.5 240462	ATE - Halter
			→			24.9235-0051.5 230003	ATE
2.6 i V6 i 500 2.5	125 143	09/00→04/02 05/98→09/00	→			24.9235-0052.5 230004	ATE
Feder, Bremssattel							
1.6 i 1.6 i 16V 1.8 i 16V	55 74 85 - 92	10/95→04/02 10/95→04/02 10/95→04/02		→ W7999999	2	11.8116-0097.1 390590	ATE
				X1000001→	2	11.8116-0292.1 390521	ATE
2.0 DI 16V 2.0 DTI 16V	60 74	11/96→04/02 06/97→04/02					
2.0 i 2.0 i 16V 2.2 DTI 16V	82 100 88 - 92	10/95→04/02 09/95→06/00 09/00→04/02			2	11.8116-0292.1 390521	ATE
2.2 i 16V	102 - 108	07/00→07/02					
2.5 i V6 2.6 i V6 i 500 2.5	125 125 143	10/95→09/00 09/00→04/02 05/98→09/00					
Führungshülzensatz, Bremssattel							
1.6 i 1.6 i 16V 1.8 i 16V	55 74 85 - 92	10/95→04/02 10/95→04/02 10/95→04/02	←	X1000001→		11.0101-5407.2 260011	ATE
			←	→ W7999999		11.0101-5407.2 260011	ATE
2.0 DI 16V 2.0 DTI 16V	60 74	11/96→04/02 06/97→04/02					
2.0 i 2.0 i 16V 2.2 DTI 16V	82 100 88 - 92	10/95→04/02 09/95→06/00 09/00→04/02	←			11.0101-5407.2 260011	ATE
2.2 i 16V	102 - 108	07/00→07/02					
2.5 i V6 2.6 i V6 i 500 2.5	125 125 143	10/95→09/00 09/00→04/02 05/98→09/00					
Führungsbolzen, Bremssattel							
1.6 i 1.6 i 16V 1.8 i 16V	55 74 85 - 92	10/95→04/02 10/95→04/02 10/95→04/02		→ W7999999	2	11.8171-0008.1 990049	ATE
			←	X1000001→	2	11.8171-0008.1 990049	ATE
2.0 DI 16V 2.0 DTI 16V	60 74	11/96→04/02 06/97→04/02					
2.0 i 2.0 i 16V 2.2 DTI 16V	82 100 88 - 92	10/95→04/02 09/95→06/00 09/00→04/02	←		2	11.8171-0008.1 990049	ATE
2.2 i 16V	102 - 108	07/00→07/02					
2.5 i V6 2.6 i V6 →	125 125	10/95→09/00 09/00→04/02					

	kw			 	! #		
OPEL - VECTRA B (J96) 09/95→07/04							
Führungsbolzen, Bremsattel							
i 500 2.5	143	05/98→09/00	←		2	11.8171-0008.1 990049	ATE
Bremsschlauch							
1.6 i	55	10/95→04/02	←		2	24.5231-0391.3 331424	L= 390
1.6 i 16V	74	10/95→04/02					
1.8 i 16V	85 - 92	10/95→04/02	→		2	24.5233-0200.3 330425	L= 198
2.0 DI 16V	60	11/96→04/02					
2.0 DTI 16V	74	06/97→04/02					
2.0 i	82	10/95→04/02					
2.0 i 16V	100	09/95→06/00					
2.2 DTI 16V	88 - 92	09/00→04/02					
2.2 i 16V	102 - 108	07/00→07/02					
2.5 i V6	125	10/95→09/00					
2.6 i V6	125	09/00→04/02					
i 500 2.5	143	05/98→09/00					
OPEL - VECTRA B Caravan (J96) 11/96→07/03							
Bremsattel							
1.6 i	55	11/96→06/00	←	→ W7999999; ☐		24.3521-1701.5 240001	ATE - Halter
			←	→ W7999999; ☐		24.3521-1702.5 240002	ATE - Halter
			←	X1000001→; ☐		24.3571-1761.5 240461	ATE - Halter
			←	X1000001→; ☐		24.3571-1762.5 240462	ATE - Halter
1.6 i 16V	74	11/96→07/02	←	→ W7999999; ☐		24.3521-1701.5 240001	ATE - Halter
1.8 i 16V	92	09/00→07/03					
2.0 DTI 16V	74	06/97→07/03	←	→ W7999999; ☐		24.3521-1702.5 240002	ATE - Halter
			←	X1000001→; → 04/02; ☐		24.3571-1761.5 240461	ATE - Halter
			←	X1000001→; → 04/02; ☐		24.3571-1762.5 240462	ATE - Halter
			→	→ V7999999; ☐		24.4351-0025.5 230087	ATE
			→	→ V7999999; ☐		24.4351-0026.5 230088	ATE
			→	W1000001→; → 04/02; ☐		24.9235-0051.5 230003	ATE
			→	W1000001→; → 04/02; ☐		24.9235-0052.5 230004	ATE
1.8 i 16V	85	11/96→09/00	←	→ W7999999; ☐		24.3521-1701.5 240001	ATE - Halter
2.0 DI 16V	60	11/96→06/00	←	→ W7999999; ☐		24.3521-1702.5 240002	ATE - Halter
			←	X1000001→; ☐		24.3571-1761.5 240461	ATE - Halter
			←	X1000001→; ☐		24.3571-1762.5 240462	ATE - Halter
			→	→ V7999999; ☐		24.4351-0025.5 230087	ATE
			→	→ V7999999; ☐		24.4351-0026.5 230088	ATE
			→	W1000001→; ☐		24.9235-0051.5 230003	ATE
			→	W1000001→; ☐		24.9235-0052.5 230004	ATE
2.0 i	82	11/96→02/02	←	☐		24.3571-1761.5 240461	ATE - Halter
2.0 i 16V	85 - 100	11/96→07/03	←	☐		24.3571-1762.5 240462	ATE - Halter
2.5 i V6	125	11/96→09/00	→	→ V7999999; ☐		24.4351-0025.5 230087	ATE
			→	→ V7999999; ☐		24.4351-0026.5 230088	ATE
			→	W1000001→; ☐		24.9235-0051.5 230003	ATE
			→	W1000001→; ☐		24.9235-0052.5 230004	ATE
2.2 DTI 16V	88	09/00→04/02	←	☐		24.3571-1761.5 240461	ATE - Halter
i 500 2.5	143	05/98→09/00	←	☐		24.3571-1762.5 240462	ATE - Halter
			→	☐		24.9235-0051.5 230003	ATE
			→	☐		24.9235-0052.5 230004	ATE
2.2 DTI 16V	92	09/00→07/03	←	→ 04/02; ☐		24.3571-1761.5 240461	ATE - Halter
2.2 i 16V	102 - 108	07/00→07/03	←	→ 04/02; ☐		24.3571-1762.5 240462	ATE - Halter
2.6 i V6	125	09/00→07/03	→	→ 04/02; ☐		24.9235-0051.5 230003	ATE
			→	→ 04/02; ☐		24.9235-0052.5 230004	ATE
Feder, Bremsattel							
1.6 i	55	11/96→06/00		→ W7999999	2	11.8116-0097.1 390590	ATE
1.8 i 16V	85	11/96→09/00					
2.0 DI 16V	60	11/96→06/00		X1000001→	2	11.8116-0292.1 390521	ATE
1.6 i 16V	74	11/96→07/02		→ W7999999	2	11.8116-0097.1 390590	ATE
→							

OPEL - VECTRA B Caravan (J96) 11/96→07/03

Feder, Bremssattel

1.8 i 16V 2.0 DTI 16V	92 74	09/00→07/03 06/97→07/03		X1000001→; → 04/02	2	11.8116-0292.1	390521	ATE
2.0 i 2.0 i 16V	82 85 - 100	11/96→02/02 11/96→07/03			2	11.8116-0292.1	390521	ATE
2.2 DTI 16V 2.5 i V6 i 500 2.5	88 125 143	09/00→04/02 11/96→09/00 05/98→09/00						
2.2 DTI 16V 2.2 i 16V	92 102 - 108	09/00→07/03 07/00→07/03		→ 04/02	2	11.8116-0292.1	390521	ATE
2.6 i V6	125	09/00→07/03						

Führungshülzensatz, Bremssattel

1.6 i 1.8 i 16V 2.0 DI 16V	55 85 60	11/96→06/00 11/96→09/00 11/96→06/00	←	X1000001→		11.0101-5407.2	260011	ATE
			←	→ W7999999		11.0101-5407.2	260011	ATE
1.6 i 16V 1.8 i 16V 2.0 DTI 16V	74 92 74	11/96→07/02 09/00→07/03 06/97→07/03	←	X1000001→; → 04/02		11.0101-5407.2	260011	ATE
			←	→ W7999999		11.0101-5407.2	260011	ATE
2.0 i 2.0 i 16V	82 85 - 100	11/96→02/02 11/96→07/03	←			11.0101-5407.2	260011	ATE
2.2 DTI 16V 2.5 i V6 i 500 2.5	88 125 143	09/00→04/02 11/96→09/00 05/98→09/00						
2.2 DTI 16V 2.2 i 16V	92 102 - 108	09/00→07/03 07/00→07/03	←	→ 04/02		11.0101-5407.2	260011	ATE
2.6 i V6	125	09/00→07/03						

Führungsbolzen, Bremssattel

1.6 i 1.8 i 16V 2.0 DI 16V	55 85 60	11/96→06/00 11/96→09/00 11/96→06/00		→ W7999999	2	11.8171-0008.1	990049	ATE
			←	X1000001→	2	11.8171-0008.1	990049	ATE
1.6 i 16V 1.8 i 16V 2.0 DTI 16V	74 92 74	11/96→07/02 09/00→07/03 06/97→07/03		→ W7999999	2	11.8171-0008.1	990049	ATE
			←	X1000001→; → 04/02	2	11.8171-0008.1	990049	ATE
2.0 i 2.0 i 16V	82 85 - 100	11/96→02/02 11/96→07/03	←		2	11.8171-0008.1	990049	ATE
2.2 DTI 16V 2.5 i V6 i 500 2.5	88 125 143	09/00→04/02 11/96→09/00 05/98→09/00						
2.2 DTI 16V 2.2 i 16V	92 102 - 108	09/00→07/03 07/00→07/03	←	→ 04/02	2	11.8171-0008.1	990049	ATE
2.6 i V6	125	09/00→07/03						







































Bremsschlauch

1.6 i 1.8 i 16V 2.0 DI 16V	55 85 60	11/96→06/00 11/96→09/00 11/96→06/00	←		2	24.5231-0391.3	331424	L= 390
2.0 i 2.0 i 16V	82 85 - 100	11/96→02/02 11/96→07/03	→		2	24.5233-0200.3	330425	L= 198
2.2 DTI 16V 2.5 i V6 i 500 2.5	88 125 143	09/00→04/02 11/96→09/00 05/98→09/00						
1.6 i 16V 1.8 i 16V	74 92	11/96→07/02 09/00→07/03	←	→ 04/02	2	24.5231-0391.3	331424	L= 390
2.0 DTI 16V 2.2 DTI 16V 2.2 i 16V	74 92 102 - 108	06/97→07/03 09/00→07/03 07/00→07/03	→	→ 04/02	2	24.5233-0200.3	330425	L= 198
2.6 i V6	125	09/00→07/03						







OPEL - VECTRA B CC (J96) 09/95→07/03



























































Bremssattel









1.6 i	55	10/95→07/03	←	→ W7999999; ☐		24.3521-1701.5	240001	ATE - Halter
			←	→ W7999999; ☐		24.3521-1702.5	240002	ATE - Halter
			←	X1000001→; → 04/02; ☐		24.3571-1761.5	240461	ATE - Halter
			←	X1000001→; → 04/02; ☐		24.3571-1762.5	240462	ATE - Halter
1.6 i 16V 1.8 i 16V 2.0 DTI 16V	74	10/95→07/02 09/00→07/03 06/97→07/03	←	→ W7999999; ☐		24.3521-1701.5	240001	ATE - Halter
			←	→ W7999999; ☐		24.3521-1702.5	240002	ATE - Halter
			←	X1000001→; → 04/02; ☐		24.3571-1761.5	240461	ATE - Halter
→								







	kw			 	! #		
OPEL - VECTRA B CC (J96) 09/95→07/03							
Bremssattel							
1.6 i 16V 1.8 i 16V 2.0 DTI 16V	74 92 74	10/95→07/02 09/00→07/03 06/97→07/03	← → → → →	X1000001→; → 04/02;  → V7999999;  → V7999999;  W1000001→; → 04/02;  W1000001→; → 04/02; 		24.3571-1762.5 240462 24.4351-0025.5 230087 24.4351-0026.5 230088 24.9235-0051.5 230003 24.9235-0052.5 230004	ATE - Halter ATE ATE ATE ATE
1.8 FlexFuel 1.8 i 16V	85 85	01/99→09/00 10/95→09/00	← ← ← ← → → → → →	→ W7999999;  → W7999999;  X1000001→;  X1000001→;  → V7999999;  → V7999999;  W1000001→;  W1000001→; 		24.3521-1701.5 240001 24.3521-1702.5 240002 24.3571-1761.5 240461 24.3571-1762.5 240462 24.4351-0025.5 230087 24.4351-0026.5 230088 24.9235-0051.5 230003 24.9235-0052.5 230004	ATE - Halter ATE - Halter ATE - Halter ATE - Halter ATE ATE ATE ATE
2.0 DI 16V	60	11/96→06/00	← ← ← ←	→ W7999999;  → W7999999;  X1000001→;  X1000001→; 		24.3521-1701.5 240001 24.3521-1702.5 240002 24.3571-1761.5 240461 24.3571-1762.5 240462	ATE - Halter ATE - Halter ATE - Halter ATE - Halter
2.0 i 2.0 i 16V 2.5 2.5 i V6	82 85 - 100 144 125	10/95→02/02 09/95→07/03 10/99→06/00 10/95→09/00	← ← → → → →	  → V7999999;  → V7999999;  W1000001→;  W1000001→; 		24.3571-1761.5 240461 24.3571-1762.5 240462 24.4351-0025.5 230087 24.4351-0026.5 230088 24.9235-0051.5 230003 24.9235-0052.5 230004	ATE - Halter ATE - Halter ATE ATE ATE ATE
2.2 DTI 16V	88	09/00→04/02	← ← → →	   		24.3571-1761.5 240461 24.3571-1762.5 240462 24.9235-0051.5 230003 24.9235-0052.5 230004	ATE - Halter ATE - Halter ATE ATE
2.2 DTI 16V 2.2 i 16V 2.6 i V6	92 102 - 108 125	09/00→07/03 07/00→07/03 09/00→07/03	← ← → →	→ 04/02;  → 04/02;  → 04/02;  → 04/02; 		24.3571-1761.5 240461 24.3571-1762.5 240462 24.9235-0051.5 230003 24.9235-0052.5 230004	ATE - Halter ATE - Halter ATE ATE
Feder, Bremssattel							
1.6 i 1.6 i 16V 1.8 i 16V 2.0 DTI 16V	55 74 92 74	10/95→07/03 10/95→07/02 09/00→07/03 06/97→07/03		→ W7999999 X1000001→; → 04/02	2 2	11.8116-0097.1 390590 11.8116-0292.1 390521	ATE ATE
1.8 FlexFuel 1.8 i 16V 2.0 DI 16V	85 85 60	01/99→09/00 10/95→09/00 11/96→06/00		→ W7999999 X1000001→	2 2	11.8116-0097.1 390590 11.8116-0292.1 390521	ATE ATE
2.0 i 2.0 i 16V 2.2 DTI 16V 2.5 2.5 i V6	82 85 - 100 88 144 125	10/95→02/02 09/95→07/03 09/00→04/02 10/99→06/00 10/95→09/00			2	11.8116-0292.1 390521	ATE
2.2 DTI 16V 2.2 i 16V 2.6 i V6	92 102 - 108 125	09/00→07/03 07/00→07/03 09/00→07/03		→ 04/02	2	11.8116-0292.1 390521	ATE
Führungshülzensatz, Bremssattel							
1.6 i 1.6 i 16V 1.8 i 16V 2.0 DTI 16V	55 74 92 74	10/95→07/03 10/95→07/02 09/00→07/03 06/97→07/03	← ← ←	X1000001→; → 04/02 → W7999999		11.0101-5407.2 260011 11.0101-5407.2 260011	ATE ATE
1.8 FlexFuel 1.8 i 16V 2.0 DI 16V	85 85 60	01/99→09/00 10/95→09/00 11/96→06/00	← ← ←	X1000001→ → W7999999		11.0101-5407.2 260011 11.0101-5407.2 260011	ATE ATE
2.0 i 2.0 i 16V 2.2 DTI 16V 2.5 →	82 85 - 100 88 144	10/95→02/02 09/95→07/03 09/00→04/02 10/99→06/00	←			11.0101-5407.2 260011	ATE



	kw			 	! #		
OPEL - VECTRA B CC (J96) 09/95→07/03							
Führungshülzensatz, Bremsattel							
2.5 i V6	125	10/95→09/00	←			11.0101-5407.2 260011	ATE
2.2 DTI 16V 2.2 i 16V	92 102 - 108	09/00→07/03 07/00→07/03	←	→ 04/02		11.0101-5407.2 260011	ATE
2.6 i V6	125	09/00→07/03					
Führungsbolzen, Bremsattel							
1.6 i 1.6 i 16V 1.8 i 16V 2.0 DTI 16V	55 74 92 74	10/95→07/03 10/95→07/02 09/00→07/03 06/97→07/03	←	→ W7999999 X1000001→; → 04/02	2	11.8171-0008.1 990049	ATE
1.8 FlexFuel 1.8 i 16V 2.0 DI 16V	85 85 60	01/99→09/00 10/95→09/00 11/96→06/00	←	→ W7999999 X1000001→	2	11.8171-0008.1 990049	ATE
2.0 i 2.0 i 16V	82 85 - 100	10/95→02/02 09/95→07/03	←		2	11.8171-0008.1 990049	ATE
2.2 DTI 16V 2.5 2.5 i V6	88 144 125	09/00→04/02 10/99→06/00 10/95→09/00					
2.2 DTI 16V 2.2 i 16V	92 102 - 108	09/00→07/03 07/00→07/03	←	→ 04/02	2	11.8171-0008.1 990049	ATE
2.6 i V6	125	09/00→07/03					
Bremsschlauch							
1.6 i 1.6 i 16V 1.8 i 16V 2.0 DTI 16V 2.2 DTI 16V 2.2 i 16V	55 74 92 74 92 102 - 108	10/95→07/03 10/95→07/02 09/00→07/03 06/97→07/03 09/00→07/03 07/00→07/03	←	→ 04/02	2	24.5231-0391.3 331424	L= 390
2.6 i V6	125	09/00→07/03	→	→ 04/02	2	24.5233-0200.3 330425	L= 198
1.8 FlexFuel 1.8 i 16V 2.0 DI 16V 2.0 i 2.0 i 16V	85 85 60 82 85 - 100	01/99→09/00 10/95→09/00 11/96→06/00 10/95→02/02 09/95→07/03	←		2	24.5231-0391.3 331424	L= 390
2.2 DTI 16V 2.5 2.5 i V6	88 144 125	09/00→04/02 10/99→06/00 10/95→09/00	→		2	24.5233-0200.3 330425	L= 198
OPEL - VECTRA C (Z02) 04/02→01/09							
Bremssattel							
1.6	77	08/05→08/08	←	nur paarweise austauschen; ☐		24.3571-9781.5 240984	ATE - Halter
			←	nur paarweise austauschen; ☐		24.3571-9782.5 240985	ATE - Halter
			→	☐		24.3387-7003.5 241101	ATE - Halter
			→	☐		24.3387-7004.5 241102	ATE - Halter
			→	V; ☐		24.3387-7005.5 241086	ATE - Halter
			→	V; ☐		24.3387-7006.5 241087	ATE - Halter
1.6 16V 1.9 CDTI 2.0 DTI 16V	74 110 74	04/02→10/05 04/04→08/08 04/02→08/06	←	nur paarweise austauschen; ☐		24.3571-9781.5 240984	ATE - Halter
			←	nur paarweise austauschen; ☐		24.3571-9782.5 240985	ATE - Halter
			→	☐		24.3387-7003.5 241101	ATE - Halter
			→	☐		24.3387-7004.5 241102	ATE - Halter
			→	V; ☐		24.3387-7005.5 241086	ATE - Halter
			→	V; ☐		24.3387-7006.5 241087	ATE - Halter
1.8 1.8 16V 2.2 DGi 2.2 DTI 16V	81 90 114 86 - 92	04/02→07/08 04/02→09/08 10/03→08/08 04/02→12/04	←	für Fahrzeuge ohne Sportfahrwerk; nur paarweise austauschen; ☐		24.3571-9781.5 240984	ATE - Halter
			←	für Fahrzeuge ohne Sportfahrwerk; nur paarweise austauschen; ☐		24.3571-9782.5 240985	ATE - Halter
			→	☐		24.3387-7003.5 241101	ATE - Halter
			→	☐		24.3387-7004.5 241102	ATE - Halter
			→	V; ☐		24.3387-7005.5 241086	ATE - Halter
			→	V; ☐		24.3387-7006.5 241087	ATE - Halter
1.8	103	08/05→08/08	←	für Fahrzeuge mit Sportfahrwerk; für Polizeifahrzeuge; ☐		24.3571-9779.5 241098	ATE - Halter
			←	für Fahrzeuge mit Sportfahrwerk; für Polizeifahrzeuge; ☐		24.3571-9780.5 241099	ATE - Halter
→							

	kw			 	! #		
OPEL - VECTRA C (Z02) 04/02→01/09							
 Bremssattel							
1.8	103	08/05→08/08	←	für Fahrzeuge mit Sportfahrwerk; nur paarweise austauschen; 	24.3571-9781.5	240984	ATE - Halter
			←	für Fahrzeuge mit Sportfahrwerk; nur paarweise austauschen; 	24.3571-9782.5	240985	ATE - Halter
			→		24.3387-7003.5	241101	ATE - Halter
			→		24.3387-7004.5	241102	ATE - Halter
			→	V; 	24.3387-7005.5	241086	ATE - Halter
			→	V; 	24.3387-7006.5	241087	ATE - Halter
1.9 CDTI	74	10/05→08/08	←	61000001→; für Polizeifahrzeuge; 	24.3571-9779.5	241098	ATE - Halter
			←	61000001→; für Polizeifahrzeuge; 	24.3571-9780.5	241099	ATE - Halter
			←	61000001→; nicht für Polizeifahrzeuge; nur paarweise austauschen; 	24.3571-9781.5	240984	ATE - Halter
			←	61000001→; nicht für Polizeifahrzeuge; nur paarweise austauschen; 	24.3571-9782.5	240985	ATE - Halter
			→		24.3387-7003.5	241101	ATE - Halter
			→		24.3387-7004.5	241102	ATE - Halter
			→	V; 	24.3387-7005.5	241086	ATE - Halter
			→	V; 	24.3387-7006.5	241087	ATE - Halter
1.9 CDTI	88	04/04→01/09	←	→ 10/08; nur paarweise austauschen; 	24.3571-9781.5	240984	ATE - Halter
			←	→ 10/08; nur paarweise austauschen; 	24.3571-9782.5	240985	ATE - Halter
			→	→ 10/08; 	24.3387-7003.5	241101	ATE - Halter
			→	→ 10/08; 	24.3387-7004.5	241102	ATE - Halter
			→	V; → 10/08; 	24.3387-7005.5	241086	ATE - Halter
			→	V; → 10/08; 	24.3387-7006.5	241087	ATE - Halter
2.0 16V Turbo	129	03/03→08/08	←	51066207→; 	24.3571-9779.5	241098	ATE - Halter
			←	51066207→; 	24.3571-9780.5	241099	ATE - Halter
			→		24.3387-7003.5	241101	ATE - Halter
			→		24.3387-7004.5	241102	ATE - Halter
			→	V; 	24.3387-7005.5	241086	ATE - Halter
			→	V; 	24.3387-7006.5	241087	ATE - Halter
2.2 16V	108	04/02→12/08	←	für Fahrzeuge ohne Sportfahrwerk; → 10/08; nur paarweise austauschen; 	24.3571-9781.5	240984	ATE - Halter
			←	für Fahrzeuge ohne Sportfahrwerk; → 10/08; nur paarweise austauschen; 	24.3571-9782.5	240985	ATE - Halter
			→	→ 10/08; 	24.3387-7003.5	241101	ATE - Halter
			→	→ 10/08; 	24.3387-7004.5	241102	ATE - Halter
			→	V; → 10/08; 	24.3387-7005.5	241086	ATE - Halter
			→	V; → 10/08; 	24.3387-7006.5	241087	ATE - Halter
2.8 V6 Turbo	169 - 184	08/05→08/08	←	61000001→; - OPC / -VXR; 	11.9606-9972.2	220590	ATE - Halter
			←	61000001→; + OPC / +VXR; 	11.9606-9972.2	220590	ATE - Halter
			→		24.3387-7003.5	241101	ATE - Halter
			→		24.3387-7004.5	241102	ATE - Halter
			→	V; 	24.3387-7005.5	241086	ATE - Halter
			→	V; 	24.3387-7006.5	241087	ATE - Halter
2.8 V6 Turbo 2.8 V6 Turbo OPC	188 206	08/05→09/06	←	61000001→; 	24.3576-9945.5	241040	ATE - Halter
			←	61000001→; 	24.3576-9946.5	241041	ATE - Halter
		09/06→08/08	→		24.3387-7005.5	241086	ATE - Halter
			→		24.3387-7006.5	241087	ATE - Halter
3.0 CDTi	135	08/05→08/08	←	61000001→; 	11.9606-9972.2	220590	ATE - Halter
			→		24.3387-7003.5	241101	ATE - Halter
			→		24.3387-7004.5	241102	ATE - Halter
			→	V; 	24.3387-7005.5	241086	ATE - Halter
			→	V; 	24.3387-7006.5	241087	ATE - Halter
			→		24.3387-7004.5	241102	ATE - Halter
3.0 CDTi 3.2 V6	130 155	02/03→07/05	←	31070294→; 	11.9606-9972.2	220590	ATE - Halter
			→		24.3387-7003.5	241101	ATE - Halter
		08/02→07/06	→		24.3387-7004.5	241102	ATE - Halter
→							

	kw			 	! #			
OPEL - VECTRA C (Z02) 04/02→01/09								
 Bremssattel								
3.0 CDTI 3.2 V6	130 155	02/03→07/05 08/02→07/06	→ →	V; □ V; □		24.3387-7005.5 24.3387-7006.5	241086 241087	ATE - Halter ATE - Halter
Bremssattelachssatz								
1.8 1.8 16V 2.2 DGi 2.2 DTI 16V	81 90 114 86 - 92	04/02→07/08 04/02→09/08 10/03→08/08 04/02→12/04	←	für Fahrzeuge mit Sportfahrwerk	2	11.0530-0004.2	220933	ATE - Halter
2.0 16V Turbo	129	03/03→08/08	←		2	11.0530-0004.2	220933	ATE - Halter
2.2 16V	108	04/02→12/08	←	für Fahrzeuge mit Sportfahrwerk; → 10/08	2	11.0530-0004.2	220933	ATE - Halter
3.0 CDTI 3.2 V6	130 155	02/03→07/05 08/02→07/06	←	→ 31070293	2	11.0530-0004.2	220933	ATE - Halter
Halter, Bremssattel								
1.6 1.6 16V 1.8 1.8 16V 1.9 CDTI 2.0 16V Turbo 2.0 DTI 16V 2.2 DGi 2.2 DTI 16V 2.8 V6 Turbo 3.0 CDTi 3.0 CDTI 3.2 V6	77 74 81 - 103 90 74 - 110 129 74 114 86 - 92 169 - 184 135 130 155	08/05→08/08 04/02→10/05 04/02→08/08 04/02→09/08 04/04→08/08 03/03→08/08 04/02→08/06 10/03→08/08 04/02→12/04 08/05→08/08 08/05→08/08 02/03→07/05 08/02→07/06	→			11.8170-0633.1	260117	ATE
1.9 CDTI 2.2 16V	88 108	04/04→01/09 04/02→12/08	→	→ 10/08		11.8170-0633.1	260117	ATE
Feder, Bremssattel								
1.6	77	08/05→08/08	←	GG	2	11.8116-0340.1	390595	ATE
			→	V	2	11.8116-0340.1	390595	ATE
1.6 16V 1.9 CDTI 2.0 DTI 16V	74 110 74	04/02→10/05 04/04→08/08 04/02→08/06	←	GG	2	11.8116-0340.1	390595	ATE
			→	V	2	11.8116-0340.1	390595	ATE
1.8 1.8 16V 2.2 DGi 2.2 DTI 16V	81 90 114 86 - 92	04/02→07/08 04/02→09/08 10/03→08/08 04/02→12/04	←	für Fahrzeuge ohne Sportfahrwerk; GG	2	11.8116-0340.1	390595	ATE
			→	V	2	11.8116-0340.1	390595	ATE
1.8	103	08/05→08/08	←	für Fahrzeuge mit Sportfahrwerk; GG	2	11.8116-0340.1	390595	ATE
			←	für Fahrzeuge mit Sportfahrwerk; für Poli- zeifahrzeuge	2	11.8116-0340.1	390595	ATE
			→	V	2	11.8116-0340.1	390595	ATE
1.9 CDTI	74	10/05→08/08	←	61000001→	2	11.8116-0340.1	390595	ATE
			→	V	2	11.8116-0340.1	390595	ATE
1.9 CDTI	88	04/04→01/09	→	→ 10/08	2	11.8116-0340.1	390595	ATE
			←	→ 10/08; GG	2	11.8116-0340.1	390595	ATE
			→	V; → 10/08	2	11.8116-0340.1	390595	ATE
2.0 16V Turbo	129	03/03→08/08	→	V	2	11.8116-0340.1	390595	ATE
2.2 16V	108	04/02→12/08	→	→ 10/08	2	11.8116-0340.1	390595	ATE
			←	für Fahrzeuge ohne Sportfahrwerk; → 10/08; GG	2	11.8116-0340.1	390595	ATE
			→	V; → 10/08	2	11.8116-0340.1	390595	ATE
2.8 V6 Turbo	169 - 184	08/05→08/08	←	61000001→; - OPC / -VXR	2	11.8116-0340.1	390595	ATE
			←	61000001→; + OPC / +VXR	2	11.8116-0345.2	390596	ATE
→								

	kw			 	! #		
OPEL - VECTRA C (Z02) 04/02→01/09							
Feder, Bremssattel							
2.8 V6 Turbo	169 - 184	08/05→08/08	➔	V	2	11.8116-0340.1 390595	ATE
2.8 V6 Turbo	188	08/05→09/06		61000001→	2	11.8116-0410.2 390589	ATE
2.8 V6 Turbo OPC	206	09/06→08/08	➔		2	11.8116-0340.1 390595	ATE
3.0 CDTi	135	08/05→08/08			2	11.8116-0340.1 390595	ATE
			➔	61000001→	2	11.8116-0345.2 390596	ATE
			➔	V	2	11.8116-0340.1 390595	ATE
3.0 CDTi	130	02/03→07/05			2	11.8116-0340.1 390595	ATE
3.2 V6	155	08/02→07/06	➔	31070294→	2	11.8116-0345.2 390596	ATE
			➔	V	2	11.8116-0340.1 390595	ATE
Führungshülzensatz, Bremssattel							
1.6	77	08/05→08/08	➔			11.0101-5407.2 260011	ATE
			➔	V		11.0101-5407.2 260011	ATE
			➔			11.0101-5407.2 260011	ATE
1.6 16V	74	04/02→10/05	➔			11.0101-5407.2 260011	ATE
1.8	81	04/02→07/08	➔			11.0101-5407.2 260011	ATE
1.8 16V	90	04/02→09/08	➔			11.0101-5407.2 260011	ATE
1.9 CDTi	110	04/04→08/08	➔	V		11.0101-5407.2 260011	ATE
2.0 16V Turbo	129	03/03→08/08	➔			11.0101-5407.2 260011	ATE
2.0 DTi 16V	74	04/02→08/06					
2.2 DGi	114	10/03→08/08					
2.2 DTi 16V	86 - 92	04/02→12/04					
1.8	103	08/05→08/08	➔	für Fahrzeuge mit Sportfahrwerk		11.0101-5407.2 260011	ATE
			➔	für Fahrzeuge mit Sportfahrwerk; für Polizeifahrzeuge		11.0101-5407.2 260011	ATE
			➔	V		11.0101-5407.2 260011	ATE
			➔			11.0101-5407.2 260011	ATE
1.9 CDTi	74	10/05→08/08	➔	61000001→		11.0101-5407.2 260011	ATE
3.0 CDTi	135	08/05→08/08	➔	V		11.0101-5407.2 260011	ATE
			➔			11.0101-5407.2 260011	ATE
1.9 CDTi	88	04/04→01/09	➔	→ 10/08		11.0101-5407.2 260011	ATE
2.2 16V	108	04/02→12/08	➔	→ 10/08		11.0101-5407.2 260011	ATE
			➔	V; → 10/08		11.0101-5407.2 260011	ATE
2.8 V6 Turbo	169 - 184	08/05→08/08	➔	61000001→; - OPC / -VXR		11.0101-5407.2 260011	ATE
			➔	61000001→; + OPC / +VXR		11.0101-5407.2 260011	ATE
			➔	V		11.0101-5407.2 260011	ATE
			➔			11.0101-5407.2 260011	ATE
2.8 V6 Turbo	188	08/05→09/06	➔	61000001→		11.0101-5407.2 260011	ATE
2.8 V6 Turbo OPC	206	09/06→08/08	➔			11.0101-5407.2 260011	ATE
3.0 CDTi	130	02/03→07/05	➔	→ 31070293		11.0101-5407.2 260011	ATE
3.2 V6	155	08/02→07/06	➔	31070294→		11.0101-5407.2 260011	ATE
			➔			11.0101-5407.2 260011	ATE
			➔	V		11.0101-5407.2 260011	ATE
Führungsbolzen, Bremssattel							
1.6	77	08/05→08/08			2	11.8171-0008.1 990049	ATE
					2	11.8171-0008.1 990049	ATE
				V	2	11.8171-0008.1 990049	ATE
1.6 16V	74	04/02→10/05			2	11.8171-0008.1 990049	ATE
1.8	81	04/02→07/08			2	11.8171-0008.1 990049	ATE
1.8 16V	90	04/02→09/08			2	11.8171-0008.1 990049	ATE
1.9 CDTi	110	04/04→08/08		V	2	11.8171-0008.1 990049	ATE
2.0 16V Turbo	129	03/03→08/08					
2.0 DTi 16V	74	04/02→08/06					
2.2 DGi	114	10/03→08/08					
2.2 DTi 16V	86 - 92	04/02→12/04					
1.8	103	08/05→08/08			2	11.8171-0008.1 990049	ATE
				V	2	11.8171-0008.1 990049	ATE
				für Fahrzeuge mit Sportfahrwerk	2	11.8171-0008.1 990049	ATE
→							

OPEL - VECTRA C (Z02) 04/02→01/09

Führungsbolzen, Bremsattel

1.8	103	08/05→08/08		für Fahrzeuge mit Sportfahrwerk; für Polizeifahrzeuge	2	11.8171-0008.1	990049	ATE
1.9 CDTi	74	10/05→08/08			2	11.8171-0008.1	990049	ATE
3.0 CDTi	135	08/05→08/08		V	2	11.8171-0008.1	990049	ATE
				61000001→	2	11.8171-0008.1	990049	ATE
1.9 CDTi	88	04/04→01/09		→ 10/08	2	11.8171-0008.1	990049	ATE
2.2 16V	108	04/02→12/08		→ 10/08	2	11.8171-0008.1	990049	ATE
				V; → 10/08	2	11.8171-0008.1	990049	ATE
2.8 V6 Turbo	169 - 184	08/05→08/08			2	11.8171-0008.1	990049	ATE
				V	2	11.8171-0008.1	990049	ATE
				61000001→; + OPC / +VXR	2	11.8171-0008.1	990049	ATE
				61000001→; - OPC / -VXR	2	11.8171-0008.1	990049	ATE
2.8 V6 Turbo	188	08/05→09/06			2	11.8171-0008.1	990049	ATE
2.8 V6 Turbo OPC	206	09/06→08/08		61000001→	2	11.8171-0008.1	990049	ATE
3.0 CDTi	130	02/03→07/05			2	11.8171-0008.1	990049	ATE
3.2 V6	155	08/02→07/06		V	2	11.8171-0008.1	990049	ATE
				→ 31070293	2	11.8171-0008.1	990049	ATE
				31070294→	2	11.8171-0008.1	990049	ATE























































Bremsschlauch

1.6	77	08/05→08/08	←		2	83.7807-0412.3	331098	L= 412
1.6 16V	74	04/02→10/05						
1.8	81 - 103	04/02→08/08	→		2	24.5259-0315.3	330882	L= 315
1.8 16V	90	04/02→09/08						
1.9 CDTi	74 - 110	04/04→08/08						
2.0 16V Turbo	129	03/03→08/08						
2.0 DTi 16V	74	04/02→08/06						
2.2 DGi	114	10/03→08/08						
2.2 DTi 16V	86 - 92	04/02→12/04						
2.8 V6 Turbo	169 - 188	08/05→08/08						
2.8 V6 Turbo OPC	206	09/06→08/08						
3.0 CDTi	135	08/05→08/08						
3.0 CDTi	130	02/03→07/05						
3.2 V6	155	08/02→07/06						
1.9 CDTi	88	04/04→01/09	←	→ 10/08	2	83.7807-0412.3	331098	L= 412
2.2 16V	108	04/02→12/08	→	→ 10/08	2	24.5259-0315.3	330882	L= 315







OPEL - VECTRA C Caravan (Z02) 10/03→01/09







Bremsattel







1.6	77	12/05→08/08	←	06/06→; nur paarweise austauschen; ☐	24.3571-9781.5	240984	ATE - Halter
			←	06/06→; nur paarweise austauschen; ☐	24.3571-9782.5	240985	ATE - Halter
			→	06/06→; → 41085480; ☐	24.3407-7001.5	241080	ATE - Halter
			→	06/06→; → 41085480; ☐	24.3407-7002.5	241081	ATE - Halter
			→	41085481→; ☐	24.3407-7005.5	241082	ATE - Halter
			→	41085481→; ☐	24.3407-7006.5	241083	ATE - Halter
1.8 2.2 direct 2.2 DTi	90 114 92	10/03→09/06 10/03→08/08 10/03→12/05	←	für Fahrzeuge ohne Sportfahrwerk; nur paarweise austauschen; ☐	24.3571-9781.5	240984	ATE - Halter
			←	für Fahrzeuge ohne Sportfahrwerk; nur paarweise austauschen; ☐	24.3571-9782.5	240985	ATE - Halter
			→	→ 41085480; ☐	24.3407-7001.5	241080	ATE - Halter
			→	→ 41085480; ☐	24.3407-7002.5	241081	ATE - Halter
			→	41085481→; ☐	24.3407-7005.5	241082	ATE - Halter
			→	41085481→; ☐	24.3407-7006.5	241083	ATE - Halter
1.8	103	08/05→08/08	←	für Fahrzeuge mit Sportfahrwerk; für Polizeifahrzeuge; ☐	24.3571-9779.5	241098	ATE - Halter
			←	für Fahrzeuge mit Sportfahrwerk; für Polizeifahrzeuge; ☐	24.3571-9780.5	241099	ATE - Halter
			←	für Fahrzeuge mit Sportfahrwerk; nicht für Polizeifahrzeuge; nur paarweise austauschen; ☐	24.3571-9781.5	240984	ATE - Halter
			←	für Fahrzeuge mit Sportfahrwerk; nicht für Polizeifahrzeuge; nur paarweise austauschen; ☐	24.3571-9782.5	240985	ATE - Halter









	kw			 	! #			
OPEL - VECTRA C Caravan (Z02) 10/03→01/09								
 Bremssattel								
1.8	103	08/05→08/08	➔	→ 41085480; 		24.3407-7001.5	241080	ATE - Halter
			➔	→ 41085480; 		24.3407-7002.5	241081	ATE - Halter
			➔	41085481→; 		24.3407-7005.5	241082	ATE - Halter
			➔	41085481→; 		24.3407-7006.5	241083	ATE - Halter
1.9 CDTI	74	06/05→08/08	←	für Fahrzeuge mit Sportfahrwerk; für Polizeifahrzeuge; 		24.3571-9779.5	241098	ATE - Halter
			←	für Fahrzeuge mit Sportfahrwerk; für Polizeifahrzeuge; 		24.3571-9780.5	241099	ATE - Halter
			←	61000001→; für Fahrzeuge ohne Sportfahrwerk; nicht für Polizeifahrzeuge; nur paarweise austauschen; 		24.3571-9781.5	240984	ATE - Halter
			←	61000001→; für Fahrzeuge ohne Sportfahrwerk; nicht für Polizeifahrzeuge; nur paarweise austauschen; 		24.3571-9782.5	240985	ATE - Halter
			➔	→ 41085480; 		24.3407-7001.5	241080	ATE - Halter
			➔	→ 41085480; 		24.3407-7002.5	241081	ATE - Halter
			➔	41085481→; 		24.3407-7005.5	241082	ATE - Halter
			➔	41085481→; 		24.3407-7006.5	241083	ATE - Halter
1.9 CDTI	88	04/04→01/09	←	→ 10/08; für Fahrzeuge mit Sportfahrwerk; für Polizeifahrzeuge; 		24.3571-9779.5	241098	ATE - Halter
			←	→ 10/08; für Fahrzeuge mit Sportfahrwerk; für Polizeifahrzeuge; 		24.3571-9780.5	241099	ATE - Halter
			←	→ 10/08; für Fahrzeuge ohne Sportfahrwerk; nicht für Polizeifahrzeuge; nur paarweise austauschen; 		24.3571-9781.5	240984	ATE - Halter
			←	→ 10/08; für Fahrzeuge ohne Sportfahrwerk; nicht für Polizeifahrzeuge; nur paarweise austauschen; 		24.3571-9782.5	240985	ATE - Halter
			➔	→ 41085480; 		24.3407-7001.5	241080	ATE - Halter
			➔	→ 41085480; 		24.3407-7002.5	241081	ATE - Halter
			➔	41085481→; → 10/08; 		24.3407-7005.5	241082	ATE - Halter
			➔	41085481→; → 10/08; 		24.3407-7006.5	241083	ATE - Halter
1.9 CDTI 2.0 DTI	110 74	04/04→08/08 10/03→08/05	←	nur paarweise austauschen; 		24.3571-9781.5	240984	ATE - Halter
			←	nur paarweise austauschen; 		24.3571-9782.5	240985	ATE - Halter
			➔	→ 41085480; 		24.3407-7001.5	241080	ATE - Halter
			➔	→ 41085480; 		24.3407-7002.5	241081	ATE - Halter
			➔	41085481→; 		24.3407-7005.5	241082	ATE - Halter
			➔	41085481→; 		24.3407-7006.5	241083	ATE - Halter
2.0 Turbo	129	10/03→08/08	←	51066207→; 		24.3571-9779.5	241098	ATE - Halter
			←	51066207→; 		24.3571-9780.5	241099	ATE - Halter
			➔	→ 41085480; 		24.3407-7001.5	241080	ATE - Halter
			➔	→ 41085480; 		24.3407-7002.5	241081	ATE - Halter
			➔	41085481→; 		24.3407-7007.5	241107	ATE - Halter
			➔	41085481→; 		24.3407-7008.5	241108	ATE - Halter
			➔	41085481→; 		24.3407-7008.5	241108	ATE - Halter
2.8 V6 Turbo	169	08/05→10/08	←	61000001→; 		11.9606-9972.2	220590	ATE - Halter
			➔	41085481→; 		24.3407-7007.5	241107	ATE - Halter
			➔	41085481→; 		24.3407-7008.5	241108	ATE - Halter
2.8 V6 Turbo	184	08/05→08/08	←			11.9606-9972.2	220590	ATE - Halter
			➔	41085481→; 		24.3407-7007.5	241107	ATE - Halter
			➔	41085481→; 		24.3407-7008.5	241108	ATE - Halter
2.8 V6 Turbo	188	08/05→09/08	←	61000001→; 		24.3576-9945.5	241040	ATE - Halter
			←	61000001→; 		24.3576-9946.5	241041	ATE - Halter
			➔			24.3407-7007.5	241107	ATE - Halter
			➔			24.3407-7008.5	241108	ATE - Halter
2.8 V6 Turbo	206	07/06→08/08	←			24.3576-9945.5	241040	ATE - Halter
			←			24.3576-9946.5	241041	ATE - Halter
			➔			24.3407-7007.5	241107	ATE - Halter
			➔			24.3407-7008.5	241108	ATE - Halter
→								

















	kw					! #		
OPEL - VECTRA C Caravan (Z02) 10/03→01/09								
Bremssattel								
3.0 V6 CDTI 3.2 V6	130 155	10/03→07/05 10/03→07/05	←	31070294→; ☐			11.9606-9972.2 220590	ATE - Halter
			→	→ 41085480; ☐			24.3407-7001.5 241080	ATE - Halter
			→	→ 41085480; ☐			24.3407-7002.5 241081	ATE - Halter
			→	41085481→; ☐			24.3407-7007.5 241107	ATE - Halter
			→	41085481→; ☐			24.3407-7008.5 241108	ATE - Halter
3.0 V6 CDTI	135	08/05→08/08	←	☐			11.9606-9972.2 220590	ATE - Halter
			→	→ 41085480; ☐			24.3407-7001.5 241080	ATE - Halter
			→	→ 41085480; ☐			24.3407-7002.5 241081	ATE - Halter
			→	41085481→; ☐			24.3407-7007.5 241107	ATE - Halter
			→	41085481→; ☐			24.3407-7008.5 241108	ATE - Halter
Bremssattelachssatz								
1.8 2.2 direct 2.2 DTI 2.0 Turbo	90 114 92 129	10/03→09/06 10/03→08/08 10/03→12/05 10/03→08/08	←	für Fahrzeuge mit Sportfahrwerk	2		11.0530-0004.2 220933	ATE - Halter
3.0 V6 CDTI 3.2 V6	130 155	10/03→07/05 10/03→07/05	←	→ 31070293	2		11.0530-0004.2 220933	ATE - Halter
Halter, Bremssattel								
1.6	77	12/05→08/08	→	06/06→; → 41085480	2		11.8170-0633.1 260117	ATE
			→	41085481→	2		11.8170-0633.1 260117	ATE
1.8 1.9 CDTI 2.0 DTI 2.2 direct 2.2 DTI	90 - 103 74 - 110	10/03→08/08 04/04→08/08 10/03→08/05 10/03→08/08 10/03→12/05	→	→ 41085480	2		11.8170-0633.1 260117	ATE
			→	41085481→	2		11.8170-0633.1 260117	ATE
			→	→ 41085480	2		11.8170-0633.1 260117	ATE
			→	41085481→; → 10/08	2		11.8170-0633.1 260117	ATE
2.0 Turbo 3.0 V6 CDTI 3.2 V6	129 130 - 135 155	10/03→08/08 10/03→08/08 10/03→07/05	→	→ 41085480	2		11.8170-0633.1 260117	ATE
			→	41085481→	2		11.8170-0633.1 260117	ATE
			→	41085481→	2		11.8170-0633.1 260117	ATE
2.8 V6 Turbo	169 - 184	08/05→10/08	→	41085481→	2		11.8170-0633.1 260117	ATE
Feder, Bremssattel								
1.6	77	12/05→08/08		06/06→; → 41085480; V	2		11.8116-0340.1 390595	ATE
				41085481→	2		11.8116-0340.1 390595	ATE
				06/06→; → 41085480	2		11.8116-0340.1 390595	ATE
			←	06/06→; GG	2		11.8116-0356.1 390586	ATE
1.8 2.2 direct 2.2 DTI	90 114 92	10/03→09/06 10/03→08/08 10/03→12/05		41085481→	2		11.8116-0340.1 390595	ATE
				V; → 41085480	2		11.8116-0340.1 390595	ATE
				→ 41085480	2		11.8116-0340.1 390595	ATE
			←	für Fahrzeuge ohne Sportfahrwerk; GG	2		11.8116-0356.1 390586	ATE
1.8	103	08/05→08/08		→ 41085480; V	2		11.8116-0340.1 390595	ATE
				41085481→	2		11.8116-0340.1 390595	ATE
				→ 41085480	2		11.8116-0340.1 390595	ATE
				für Fahrzeuge mit Sportfahrwerk; für Polizeifahrzeuge	2		11.8116-0356.1 390586	ATE
			←	für Fahrzeuge mit Sportfahrwerk; nicht für Polizeifahrzeuge; GG	2		11.8116-0356.1 390586	ATE
1.9 CDTI	74	06/05→08/08		→ 41085480; V	2		11.8116-0340.1 390595	ATE
				41085481→	2		11.8116-0340.1 390595	ATE
				→ 41085480	2		11.8116-0340.1 390595	ATE
				für Fahrzeuge mit Sportfahrwerk; für Polizeifahrzeuge	2		11.8116-0356.1 390586	ATE
			←	61000001→; für Fahrzeuge ohne Sportfahrwerk; nicht für Polizeifahrzeuge; GG	2		11.8116-0356.1 390586	ATE
1.9 CDTI	88	04/04→01/09		V; → 41085480	2		11.8116-0340.1 390595	ATE
				41085481→; → 10/08	2		11.8116-0340.1 390595	ATE
				→ 41085480	2		11.8116-0340.1 390595	ATE
→								







	kw			 	! #			
OPEL - VECTRA C Caravan (Z02) 10/03→01/09								
Feder, Bremssattel								
1.9 CDTI	88	04/04→01/09		→ 10/08; für Fahrzeuge mit Sportfahrwerk; für Polizeifahrzeuge	2	11.8116-0356.1	390586	ATE
			←	→ 10/08; für Fahrzeuge ohne Sportfahrwerk; nicht für Polizeifahrzeuge; GG	2	11.8116-0356.1	390586	ATE
1.9 CDTI 2.0 DTI	110 74	04/04→08/08 10/03→08/05		41085481→	2	11.8116-0340.1	390595	ATE
				V; → 41085480	2	11.8116-0340.1	390595	ATE
				→ 41085480	2	11.8116-0340.1	390595	ATE
			←	GG	2	11.8116-0356.1	390586	ATE
2.0 Turbo	129	10/03→08/08		41085481→	2	11.8116-0340.1	390595	ATE
				→ 41085480	2	11.8116-0340.1	390595	ATE
				V; → 41085480	2	11.8116-0340.1	390595	ATE
2.8 V6 Turbo	169	08/05→10/08		41085481→	2	11.8116-0340.1	390595	ATE
			←	61000001→	2	11.8116-0345.2	390596	ATE
2.8 V6 Turbo	184	08/05→08/08		41085481→	2	11.8116-0340.1	390595	ATE
			←		2	11.8116-0345.2	390596	ATE
2.8 V6 Turbo	188	08/05→09/08		61000001→	2	11.8116-0410.2	390589	ATE
2.8 V6 Turbo	206	07/06→08/08			2	11.8116-0410.2	390589	ATE
3.0 V6 CDTI 3.2 V6	130 155	10/03→07/05 10/03→07/05		41085481→	2	11.8116-0340.1	390595	ATE
				V; → 41085480	2	11.8116-0340.1	390595	ATE
				→ 41085480	2	11.8116-0340.1	390595	ATE
			←	31070294→	2	11.8116-0345.2	390596	ATE
3.0 V6 CDTI	135	08/05→08/08		41085481→	2	11.8116-0340.1	390595	ATE
				→ 41085480; V	2	11.8116-0340.1	390595	ATE
				→ 41085480	2	11.8116-0340.1	390595	ATE
			←		2	11.8116-0345.2	390596	ATE
Führungshülzensatz, Bremssattel								
1.6	77	12/05→08/08	←	06/06→		11.0101-5407.2	260011	ATE
			→	06/06→; → 41085480; V		11.0101-5407.2	260011	ATE
			→	41085481→		11.0101-5407.2	260011	ATE
			→	06/06→; → 41085480		11.0101-5407.2	260011	ATE
1.8 1.9 CDTI 2.0 DTI 2.0 Turbo 2.2 direct 2.2 DTI	90 110 74 129 114 92	10/03→09/06 04/04→08/08 10/03→08/05 10/03→08/08 10/03→08/08 10/03→12/05	←			11.0101-5407.2	260011	ATE
			→	41085481→		11.0101-5407.2	260011	ATE
			→	V; → 41085480		11.0101-5407.2	260011	ATE
			→	→ 41085480		11.0101-5407.2	260011	ATE
			←			11.0101-5407.2	260011	ATE
1.8	103	08/05→08/08	←	für Fahrzeuge mit Sportfahrwerk; für Polizeifahrzeuge		11.0101-5407.2	260011	ATE
			←	für Fahrzeuge mit Sportfahrwerk; nicht für Polizeifahrzeuge		11.0101-5407.2	260011	ATE
			→	41085481→		11.0101-5407.2	260011	ATE
			→	→ 41085480		11.0101-5407.2	260011	ATE
			→	→ 41085480; V		11.0101-5407.2	260011	ATE
1.9 CDTI	74	06/05→08/08	←	für Fahrzeuge mit Sportfahrwerk; für Polizeifahrzeuge		11.0101-5407.2	260011	ATE
			←	61000001→; für Fahrzeuge ohne Sportfahrwerk; nicht für Polizeifahrzeuge		11.0101-5407.2	260011	ATE
			→	41085481→		11.0101-5407.2	260011	ATE
			→	→ 41085480; V		11.0101-5407.2	260011	ATE
			→	→ 41085480		11.0101-5407.2	260011	ATE
1.9 CDTI	88	04/04→01/09	←	→ 10/08; für Fahrzeuge mit Sportfahrwerk; für Polizeifahrzeuge		11.0101-5407.2	260011	ATE
			←	→ 10/08; für Fahrzeuge ohne Sportfahrwerk; nicht für Polizeifahrzeuge		11.0101-5407.2	260011	ATE
			→	41085481→; → 10/08		11.0101-5407.2	260011	ATE
			→	V; → 41085480		11.0101-5407.2	260011	ATE
			→	→ 41085480		11.0101-5407.2	260011	ATE
			←			11.0101-5407.2	260011	ATE
2.8 V6 Turbo	169	08/05→10/08	←	61000001→		11.0101-5407.2	260011	ATE
			→	41085481→		11.0101-5407.2	260011	ATE
2.8 V6 Turbo	184	08/05→08/08	←			11.0101-5407.2	260011	ATE
			→	41085481→		11.0101-5407.2	260011	ATE
→								













	kW			 	! #		
OPEL - VECTRA C Caravan (Z02) 10/03→01/09							
Führungshülzensatz, Bremssattel							
2.8 V6 Turbo	188	08/05→09/08	←	61000001→		11.0101-5407.2 260011	ATE
			→			11.0101-5407.2 260011	ATE
2.8 V6 Turbo	206	07/06→08/08	←			11.0101-5407.2 260011	ATE
			→			11.0101-5407.2 260011	ATE
3.0 V6 CDTI 3.2 V6	130 155	10/03→07/05 10/03→07/05	←	31070294→		11.0101-5407.2 260011	ATE
			←	→ 31070293		11.0101-5407.2 260011	ATE
			→	41085481→		11.0101-5407.2 260011	ATE
			→	→ 41085480		11.0101-5407.2 260011	ATE
			→	V; → 41085480		11.0101-5407.2 260011	ATE
3.0 V6 CDTI	135	08/05→08/08	←			11.0101-5407.2 260011	ATE
			→	41085481→		11.0101-5407.2 260011	ATE
			→	→ 41085480		11.0101-5407.2 260011	ATE
			→	→ 41085480; V		11.0101-5407.2 260011	ATE
Führungsbolzen, Bremssattel							
1.6	77	12/05→08/08		41085481→	2	11.8171-0008.1 990049	ATE
				06/06→	2	11.8171-0008.1 990049	ATE
				06/06→; → 41085480	2	11.8171-0008.1 990049	ATE
				06/06→; → 41085480; V	2	11.8171-0008.1 990049	ATE
1.8 1.9 CDTI 2.0 DTI 2.0 Turbo 2.2 direct 2.2 DTI	90 110 74 129 114 92	10/03→09/06 04/04→08/08 10/03→08/05 10/03→08/08 10/03→08/08 10/03→12/05		41085481→	2	11.8171-0008.1 990049	ATE
				→ 41085480	2	11.8171-0008.1 990049	ATE
				V; → 41085480	2	11.8171-0008.1 990049	ATE
				→ 41085480; V	2	11.8171-0008.1 990049	ATE
				41085481→	2	11.8171-0008.1 990049	ATE
1.8	103	08/05→08/08		→ 41085480	2	11.8171-0008.1 990049	ATE
				41085481→	2	11.8171-0008.1 990049	ATE
				→ 41085480	2	11.8171-0008.1 990049	ATE
				für Fahrzeuge mit Sportfahrwerk; für Polizeifahrzeuge	2	11.8171-0008.1 990049	ATE
				für Fahrzeuge mit Sportfahrwerk; nicht für Polizeifahrzeuge	2	11.8171-0008.1 990049	ATE
1.9 CDTI	74	06/05→08/08		61000001→; für Fahrzeuge ohne Sportfahrwerk; nicht für Polizeifahrzeuge	2	11.8171-0008.1 990049	ATE
				41085481→	2	11.8171-0008.1 990049	ATE
				→ 41085480; V	2	11.8171-0008.1 990049	ATE
				für Fahrzeuge mit Sportfahrwerk; für Polizeifahrzeuge	2	11.8171-0008.1 990049	ATE
				→ 41085480	2	11.8171-0008.1 990049	ATE
1.9 CDTI	88	04/04→01/09		V; → 41085480	2	11.8171-0008.1 990049	ATE
				41085481→; → 10/08	2	11.8171-0008.1 990049	ATE
				→ 41085480	2	11.8171-0008.1 990049	ATE
				→ 10/08; für Fahrzeuge ohne Sportfahrwerk; nicht für Polizeifahrzeuge	2	11.8171-0008.1 990049	ATE
				→ 10/08; für Fahrzeuge mit Sportfahrwerk; für Polizeifahrzeuge	2	11.8171-0008.1 990049	ATE
2.8 V6 Turbo	169	08/05→10/08		41085481→	2	11.8171-0008.1 990049	ATE
				61000001→	2	11.8171-0008.1 990049	ATE
2.8 V6 Turbo	184	08/05→08/08			2	11.8171-0008.1 990049	ATE
				41085481→	2	11.8171-0008.1 990049	ATE
2.8 V6 Turbo	188	08/05→09/08			2	11.8171-0008.1 990049	ATE
				61000001→	2	11.8171-0008.1 990049	ATE
2.8 V6 Turbo	206	07/06→08/08			2	11.8171-0008.1 990049	ATE
					2	11.8171-0008.1 990049	ATE
3.0 V6 CDTI 3.2 V6	130 155	10/03→07/05 10/03→07/05		31070294→	2	11.8171-0008.1 990049	ATE
				41085481→	2	11.8171-0008.1 990049	ATE
				V; → 41085480	2	11.8171-0008.1 990049	ATE
				→ 31070293	2	11.8171-0008.1 990049	ATE
				→ 41085480	2	11.8171-0008.1 990049	ATE
3.0 V6 CDTI	135	08/05→08/08		41085481→	2	11.8171-0008.1 990049	ATE
					2	11.8171-0008.1 990049	ATE
				→ 41085480	2	11.8171-0008.1 990049	ATE
				→ 41085480; V	2	11.8171-0008.1 990049	ATE
→							











	kw			 	! #		
OPEL - VECTRA C Caravan (Z02) 10/03→01/09							
 Bremsschlauch							
1.6	77	12/05→08/08	←	06/06→	2	83.7807-0412.3 331098	L= 412
			→	06/06→	2	24.5259-0315.3 330882	L= 315
1.8	90 - 103	10/03→08/08	←		2	83.7807-0412.3 331098	L= 412
1.9 CDTI	74 - 110	04/04→08/08	→		2	24.5259-0315.3 330882	L= 315
2.0 DTI	74	10/03→08/05					
2.0 Turbo	129	10/03→08/08					
2.2 direct	114	10/03→08/08					
2.2 DTI	92	10/03→12/05					
2.8 V6 Turbo	169 - 206	08/05→10/08					
3.0 V6 CDTI	130 - 135	10/03→08/08					
3.2 V6	155	10/03→07/05					
1.9 CDTI	88	04/04→01/09	←	→ 10/08	2	83.7807-0412.3 331098	L= 412
			→	→ 10/08	2	24.5259-0315.3 330882	L= 315
OPEL - VECTRA C CC (Z02) 08/02→01/09							
 Bremssattel							
1.6	74 - 77	08/05→08/08	←	nur paarweise austauschen; <input type="checkbox"/>		24.3571-9781.5 240984	ATE - Halter
			←	nur paarweise austauschen; <input type="checkbox"/>		24.3571-9782.5 240985	ATE - Halter
			→	<input type="checkbox"/>		24.3387-7003.5 241101	ATE - Halter
			→	<input type="checkbox"/>		24.3387-7004.5 241102	ATE - Halter
			→	V; <input type="checkbox"/>		24.3387-7005.5 241086	ATE - Halter
			→	V; <input type="checkbox"/>		24.3387-7006.5 241087	ATE - Halter
1.8	103	08/05→08/08	←	für Fahrzeuge mit Sportfahrwerk; für Polizeifahrzeuge; <input type="checkbox"/>		24.3571-9779.5 241098	ATE - Halter
			←	für Fahrzeuge mit Sportfahrwerk; für Polizeifahrzeuge; <input type="checkbox"/>		24.3571-9780.5 241099	ATE - Halter
			←	für Fahrzeuge mit Sportfahrwerk; nur paarweise austauschen; <input type="checkbox"/>		24.3571-9781.5 240984	ATE - Halter
			←	für Fahrzeuge mit Sportfahrwerk; nur paarweise austauschen; <input type="checkbox"/>		24.3571-9782.5 240985	ATE - Halter
			→	<input type="checkbox"/>		24.3387-7003.5 241101	ATE - Halter
			→	<input type="checkbox"/>		24.3387-7004.5 241102	ATE - Halter
			→	V; <input type="checkbox"/>		24.3387-7005.5 241086	ATE - Halter
			→	V; <input type="checkbox"/>		24.3387-7006.5 241087	ATE - Halter
1.8 16V	81 - 90	08/02→09/08	←	für Fahrzeuge ohne Sportfahrwerk; nur paarweise austauschen; <input type="checkbox"/>		24.3571-9781.5 240984	ATE - Halter
2.2 16V	108	08/02→08/08	←	für Fahrzeuge ohne Sportfahrwerk; nur paarweise austauschen; <input type="checkbox"/>		24.3571-9782.5 240985	ATE - Halter
2.2 DGi	114	10/03→08/08	←	für Fahrzeuge ohne Sportfahrwerk; nur paarweise austauschen; <input type="checkbox"/>		24.3571-9781.5 240984	ATE - Halter
2.2 DTI 16V	86 - 92	08/02→06/08	→	<input type="checkbox"/>		24.3387-7003.5 241101	ATE - Halter
			→	<input type="checkbox"/>		24.3387-7004.5 241102	ATE - Halter
			→	V; <input type="checkbox"/>		24.3387-7005.5 241086	ATE - Halter
			→	V; <input type="checkbox"/>		24.3387-7006.5 241087	ATE - Halter
1.9 CDTI	74	06/05→08/08	←	61000001→; für Polizeifahrzeuge; <input type="checkbox"/>		24.3571-9779.5 241098	ATE - Halter
			←	61000001→; für Polizeifahrzeuge; <input type="checkbox"/>		24.3571-9780.5 241099	ATE - Halter
			←	61000001→; nicht für Polizeifahrzeuge; nur paarweise austauschen; <input type="checkbox"/>		24.3571-9781.5 240984	ATE - Halter
			←	61000001→; nicht für Polizeifahrzeuge; nur paarweise austauschen; <input type="checkbox"/>		24.3571-9782.5 240985	ATE - Halter
			→	<input type="checkbox"/>		24.3387-7003.5 241101	ATE - Halter
			→	<input type="checkbox"/>		24.3387-7004.5 241102	ATE - Halter
			→	V; <input type="checkbox"/>		24.3387-7005.5 241086	ATE - Halter
			→	V; <input type="checkbox"/>		24.3387-7006.5 241087	ATE - Halter
1.9 CDTI	88	04/04→01/09	←	→ 10/08; nur paarweise austauschen; <input type="checkbox"/>		24.3571-9781.5 240984	ATE - Halter
			←	→ 10/08; nur paarweise austauschen; <input type="checkbox"/>		24.3571-9782.5 240985	ATE - Halter
			→	→ 10/08; <input type="checkbox"/>		24.3387-7003.5 241101	ATE - Halter
			→	→ 10/08; <input type="checkbox"/>		24.3387-7004.5 241102	ATE - Halter
			→	V; → 10/08; <input type="checkbox"/>		24.3387-7005.5 241086	ATE - Halter
			→	V; → 10/08; <input type="checkbox"/>		24.3387-7006.5 241087	ATE - Halter
→							









	kw			 	! #			
OPEL - VECTRA C CC (Z02) 08/02→01/09								
 Bremssattel								
1.9 CDTi 2.0 DTI 16V	110 74	04/04→08/08 08/02→08/05	←	nur paarweise austauschen; ☐		24.3571-9781.5	240984	ATE - Halter
			←	nur paarweise austauschen; ☐		24.3571-9782.5	240985	ATE - Halter
			→	☐		24.3387-7003.5	241101	ATE - Halter
			→	☐		24.3387-7004.5	241102	ATE - Halter
			→	V; ☐		24.3387-7005.5	241086	ATE - Halter
			→	V; ☐		24.3387-7006.5	241087	ATE - Halter
2.0 16V Turbo	129	03/03→08/08	←	51066207→; ☐		24.3571-9779.5	241098	ATE - Halter
			←	51066207→; ☐		24.3571-9780.5	241099	ATE - Halter
			→	☐		24.3387-7003.5	241101	ATE - Halter
			→	☐		24.3387-7004.5	241102	ATE - Halter
			→	V; ☐		24.3387-7005.5	241086	ATE - Halter
			→	V; ☐		24.3387-7006.5	241087	ATE - Halter
2.8 V6 Turbo	169 - 184	08/05→08/08	←	61000001→; - OPC / -VXR; ☐		11.9606-9972.2	220590	ATE - Halter
			←	61000001→; + OPC / +VXR; ☐		11.9606-9972.2	220590	ATE - Halter
			→	☐		24.3387-7003.5	241101	ATE - Halter
			→	☐		24.3387-7004.5	241102	ATE - Halter
			→	V; ☐		24.3387-7005.5	241086	ATE - Halter
			→	V; ☐		24.3387-7006.5	241087	ATE - Halter
2.8 V6 Turbo	188 - 206	08/05→09/08	←	61000001→; ☐		24.3576-9945.5	241040	ATE - Halter
			←	61000001→; ☐		24.3576-9946.5	241041	ATE - Halter
			→	☐		24.3387-7005.5	241086	ATE - Halter
			→	☐		24.3387-7006.5	241087	ATE - Halter
			→	V; ☐		24.3387-7005.5	241086	ATE - Halter
			→	V; ☐		24.3387-7006.5	241087	ATE - Halter
3.0 CDTi	135	08/05→08/08	←	61000001→; ☐		11.9606-9972.2	220590	ATE - Halter
			→	☐		24.3387-7003.5	241101	ATE - Halter
			→	☐		24.3387-7004.5	241102	ATE - Halter
			→	V; ☐		24.3387-7005.5	241086	ATE - Halter
			→	V; ☐		24.3387-7006.5	241087	ATE - Halter
			→	V; ☐		24.3387-7006.5	241087	ATE - Halter
3.0 CDTi 3.2 V6	130 155	06/03→07/05 08/02→07/06	←	31070294→; ☐		11.9606-9972.2	220590	ATE - Halter
			→	☐		24.3387-7003.5	241101	ATE - Halter
			→	☐		24.3387-7004.5	241102	ATE - Halter
			→	V; ☐		24.3387-7005.5	241086	ATE - Halter
			→	V; ☐		24.3387-7006.5	241087	ATE - Halter
			→	V; ☐		24.3387-7006.5	241087	ATE - Halter
Bremssattelachssatz								
1.8 16V 2.2 16V 2.2 DGi 2.2 DTI 16V	81 - 90 108 114 86 - 92	08/02→09/08 08/02→08/08 10/03→08/08 08/02→06/08	←	für Fahrzeuge mit Sportfahrwerk	2	11.0530-0004.2	220933	ATE - Halter
2.0 16V Turbo	129	03/03→08/08	←		2	11.0530-0004.2	220933	ATE - Halter
3.0 CDTi 3.2 V6	130 155	06/03→07/05 08/02→07/06	←	→ 31070293	2	11.0530-0004.2	220933	ATE - Halter
Halter, Bremssattel								
1.6 1.8 1.8 16V 1.9 CDTi 2.0 16V Turbo 2.0 DTI 16V 2.2 16V 2.2 DGi 2.2 DTI 16V 2.8 V6 Turbo 3.0 CDTi 3.0 CDTi 3.2 V6 →	74 - 77 103 81 - 90 74 - 110 129 74 108 114 86 - 92 169 - 184 135 130 155	08/05→08/08 08/05→08/08 08/02→09/08 04/04→08/08 03/03→08/08 08/02→08/05 08/02→08/08 10/03→08/08 08/02→06/08 08/05→08/08 08/05→08/08 06/03→07/05 08/02→07/06	→			11.8170-0633.1	260117	ATE







	kw					! #		
OPEL - VECTRA C CC (Z02) 08/02→01/09								
Halter, Bremssattel								
1.9 CDTI	88	04/04→01/09	➡	→ 10/08			11.8170-0633.1 260117	ATE
Feder, Bremssattel								
1.6	74 - 77	08/05→08/08				2	11.8116-0340.1 390595	ATE
			←	GG		2	11.8116-0356.1 390586	ATE
			➡	V		2	11.8116-0340.1 390595	ATE
1.8	103	08/05→08/08				2	11.8116-0340.1 390595	ATE
			←	für Fahrzeuge mit Sportfahrwerk; GG		2	11.8116-0356.1 390586	ATE
			←	für Fahrzeuge mit Sportfahrwerk; für Polizeifahrzeuge		2	11.8116-0356.1 390586	ATE
			➡	V		2	11.8116-0340.1 390595	ATE
1.8 16V	81 - 90	08/02→09/08				2	11.8116-0340.1 390595	ATE
2.2 16V	108	08/02→08/08	←	für Fahrzeuge ohne Sportfahrwerk; GG		2	11.8116-0356.1 390586	ATE
2.2 DGi	114	10/03→08/08	➡	V		2	11.8116-0340.1 390595	ATE
2.2 DTI 16V	86 - 92	08/02→06/08						
1.9 CDTI	74	06/05→08/08				2	11.8116-0340.1 390595	ATE
			←	61000001→		2	11.8116-0356.1 390586	ATE
			➡	V		2	11.8116-0340.1 390595	ATE
1.9 CDTI	88	04/04→01/09		→ 10/08		2	11.8116-0340.1 390595	ATE
			←	→ 10/08; GG		2	11.8116-0356.1 390586	ATE
			➡	V; → 10/08		2	11.8116-0340.1 390595	ATE
1.9 CDTI	110	04/04→08/08				2	11.8116-0340.1 390595	ATE
2.0 DTI 16V	74	08/02→08/05	←	GG		2	11.8116-0356.1 390586	ATE
			➡	V		2	11.8116-0340.1 390595	ATE
2.0 16V Turbo	129	03/03→08/08				2	11.8116-0340.1 390595	ATE
			➡	V		2	11.8116-0340.1 390595	ATE
2.8 V6 Turbo	169 - 184	08/05→08/08				2	11.8116-0340.1 390595	ATE
			←	61000001→; - OPC / -VXR		2	11.8116-0345.2 390596	ATE
			←	61000001→; + OPC / +VXR		2	11.8116-0345.2 390596	ATE
			➡	V		2	11.8116-0340.1 390595	ATE
2.8 V6 Turbo	188 - 206	08/05→09/08		61000001→		2	11.8116-0410.2 390589	ATE
			➡			2	11.8116-0340.1 390595	ATE
3.0 CDTi	135	08/05→08/08				2	11.8116-0340.1 390595	ATE
			←	61000001→		2	11.8116-0345.2 390596	ATE
			➡	V		2	11.8116-0340.1 390595	ATE
3.0 CDTI	130	06/03→07/05				2	11.8116-0340.1 390595	ATE
3.2 V6	155	08/02→07/06	←	31070294→		2	11.8116-0345.2 390596	ATE
			➡	V		2	11.8116-0340.1 390595	ATE
Führungshülzensatz, Bremssattel								
1.6	74 - 77	08/05→08/08	←				11.0101-5407.2 260011	ATE
			➡				11.0101-5407.2 260011	ATE
			➡	V			11.0101-5407.2 260011	ATE
1.8	103	08/05→08/08	←	für Fahrzeuge mit Sportfahrwerk			11.0101-5407.2 260011	ATE
			←	für Fahrzeuge mit Sportfahrwerk; für Polizeifahrzeuge			11.0101-5407.2 260011	ATE
			➡				11.0101-5407.2 260011	ATE
			➡	V			11.0101-5407.2 260011	ATE
1.8 16V	81 - 90	08/02→09/08	←				11.0101-5407.2 260011	ATE
1.9 CDTI	110	04/04→08/08	➡				11.0101-5407.2 260011	ATE
2.0 16V Turbo	129	03/03→08/08	➡	V			11.0101-5407.2 260011	ATE
2.0 DTI 16V	74	08/02→08/05						
2.2 16V	108	08/02→08/08						
2.2 DGi	114	10/03→08/08						
2.2 DTI 16V	86 - 92	08/02→06/08						
1.9 CDTI	74	06/05→08/08	←	61000001→			11.0101-5407.2 260011	ATE
3.0 CDTi	135	08/05→08/08	➡				11.0101-5407.2 260011	ATE
			➡	V			11.0101-5407.2 260011	ATE
→								







	kW			 	! #		
OPEL - VECTRA C CC (Z02) 08/02→01/09							
Führungshülzensatz, Bremssattel							
1.9 CDTI	88	04/04→01/09	←	→ 10/08		11.0101-5407.2 260011	ATE
			→	→ 10/08		11.0101-5407.2 260011	ATE
			→	V; → 10/08		11.0101-5407.2 260011	ATE
2.8 V6 Turbo	169 - 184	08/05→08/08	←	61000001→; - OPC / -VXR		11.0101-5407.2 260011	ATE
			←	61000001→; + OPC / +VXR		11.0101-5407.2 260011	ATE
			→	V		11.0101-5407.2 260011	ATE
2.8 V6 Turbo	188 - 206	08/05→09/08	←	61000001→		11.0101-5407.2 260011	ATE
			→			11.0101-5407.2 260011	ATE
3.0 CDTI 3.2 V6	130 155	06/03→07/05 08/02→07/06	←	→ 31070293		11.0101-5407.2 260011	ATE
			←	31070294→		11.0101-5407.2 260011	ATE
			→	V		11.0101-5407.2 260011	ATE
Führungsbolzen, Bremssattel							
1.6	74 - 77	08/05→08/08			2	11.8171-0008.1 990049	ATE
					2	11.8171-0008.1 990049	ATE
				V	2	11.8171-0008.1 990049	ATE
1.8	103	08/05→08/08			2	11.8171-0008.1 990049	ATE
				V	2	11.8171-0008.1 990049	ATE
				für Fahrzeuge mit Sportfahrwerk	2	11.8171-0008.1 990049	ATE
		für Fahrzeuge mit Sportfahrwerk; für Polizeifahrzeuge	2	11.8171-0008.1 990049	ATE		
1.8 16V 1.9 CDTI 2.0 16V Turbo 2.0 DTI 16V 2.2 16V 2.2 DGi 2.2 DTI 16V	81 - 90 110 129 74 108 114 86 - 92	08/02→09/08 04/04→08/08 03/03→08/08 08/02→08/05 08/02→08/08 10/03→08/08 08/02→06/08			2	11.8171-0008.1 990049	ATE
					2	11.8171-0008.1 990049	ATE
				V	2	11.8171-0008.1 990049	ATE
					2	11.8171-0008.1 990049	ATE
					2	11.8171-0008.1 990049	ATE
					2	11.8171-0008.1 990049	ATE
					2	11.8171-0008.1 990049	ATE
1.9 CDTI 3.0 CDTi	74 135	06/05→08/08 08/05→08/08			2	11.8171-0008.1 990049	ATE
				V	2	11.8171-0008.1 990049	ATE
1.9 CDTI	88	04/04→01/09		→ 10/08	2	11.8171-0008.1 990049	ATE
				→ 10/08	2	11.8171-0008.1 990049	ATE
				V; → 10/08	2	11.8171-0008.1 990049	ATE
2.8 V6 Turbo	169 - 184	08/05→08/08			2	11.8171-0008.1 990049	ATE
				V	2	11.8171-0008.1 990049	ATE
				61000001→; - OPC / -VXR	2	11.8171-0008.1 990049	ATE
		61000001→; + OPC / +VXR	2	11.8171-0008.1 990049	ATE		
2.8 V6 Turbo	188 - 206	08/05→09/08			2	11.8171-0008.1 990049	ATE
				61000001→	2	11.8171-0008.1 990049	ATE
3.0 CDTI 3.2 V6	130 155	06/03→07/05 08/02→07/06			2	11.8171-0008.1 990049	ATE
				V	2	11.8171-0008.1 990049	ATE
				→ 31070293	2	11.8171-0008.1 990049	ATE
		31070294→	2	11.8171-0008.1 990049	ATE		
Bremsschlauch							
1.6	74 - 77	08/05→08/08	←		2	83.7807-0412.3 331098	L= 412
1.8 1.8 16V	103 81 - 90	08/05→08/08 08/02→09/08	→		2	24.5259-0315.3 330882	L= 315
1.9 CDTI	74 - 110	04/04→08/08					
2.0 16V Turbo	129	03/03→08/08					
2.0 DTI 16V	74	08/02→08/05					
2.2 16V	108	08/02→08/08					
2.2 DGi	114	10/03→08/08					
2.2 DTI 16V	86 - 92	08/02→06/08					
2.8 V6 Turbo	169 - 206	08/05→09/08					
3.0 CDTi	135	08/05→08/08					
→							

	kw					! #			
OPEL - VECTRA C CC (Z02) 08/02→01/09									
 Bremsschlauch									
3.0 CDTI 3.2 V6	130 155	06/03→07/05 08/02→07/06	← →			2 2	83.7807-0412.3 24.5259-0315.3	331098 330882	L= 412 L= 315
1.9 CDTI	88	04/04→01/09	← →	→ 10/08 → 10/08		2 2	83.7807-0412.3 24.5259-0315.3	331098 330882	L= 412 L= 315
OPEL - VIVARO A Bus (X83) 08/01→10/15									
 Bremssattel									
1.9 DI 2.0 16V 2.5 CDTI 2.5 DTI	60 88 84 99	08/01→07/06 08/01→07/06 08/06→03/10 04/03→03/10	← ← → → → →	<input type="checkbox"/> <input type="checkbox"/> 2V607599→; <input type="checkbox"/> 2V607599→; <input type="checkbox"/> → 2V607598; <input type="checkbox"/> → 2V607598; <input type="checkbox"/>			24.3451-1713.5 24.3451-1714.5 24.3414-1707.5 24.3414-1708.5 24.3414-1719.5 24.3414-1720.5	240329 240330 240337 240338 241353 241354	TRW - Halter TRW - Halter TRW - Halter TRW - Halter TRW - Halter TRW - Halter
1.9 DTI 2.0 CDTI 2.0 ECOTEC 2.5 CDTI	74 66 - 84 86 107	08/01→07/14 08/06→07/14 08/06→07/14 08/06→07/14	← ← → → → →	→ 06/14; <input type="checkbox"/> → 06/14; <input type="checkbox"/> 2V607599→; → 06/14; <input type="checkbox"/> 2V607599→; → 06/14; <input type="checkbox"/> → 2V607598; <input type="checkbox"/> → 2V607598; <input type="checkbox"/>			24.3451-1713.5 24.3451-1714.5 24.3414-1707.5 24.3414-1708.5 24.3414-1719.5 24.3414-1720.5	240329 240330 240337 240338 241353 241354	TRW - Halter TRW - Halter TRW - Halter TRW - Halter TRW - Halter TRW - Halter
 Bremsschlauch									
1.9 DI 2.0 16V 2.5 CDTI 2.5 DTI	60 88 84 99	08/01→07/06 08/01→07/06 08/06→03/10 04/03→03/10		am Bremssattel		2 2 2	24.5111-0221.3 24.5111-0386.3 24.5229-0200.3	330818 330503 330572	L= 220 L= 385 L= 200
1.9 DTI 2.0 CDTI 2.0 ECOTEC 2.5 CDTI	74 66 - 84 86 107	08/01→07/14 08/06→07/14 08/06→07/14 08/06→07/14		→ 06/14; am Bremssattel → 06/14 → 06/14		2 2 2	24.5111-0221.3 24.5111-0386.3 24.5229-0200.3	330818 330503 330572	L= 220 L= 385 L= 200
OPEL - VIVARO A Kasten (X83) 08/01→10/15									
 Bremssattel									
1.9 DI 2.0 16V 2.5 CDTI 2.5 DTI	60 88 84 99	08/01→07/06 08/01→07/06 08/06→03/10 04/03→03/10	← ← → → → →	<input type="checkbox"/> <input type="checkbox"/> 2V607599→; <input type="checkbox"/> 2V607599→; <input type="checkbox"/> → 2V607598; <input type="checkbox"/> → 2V607598; <input type="checkbox"/>			24.3451-1713.5 24.3451-1714.5 24.3414-1707.5 24.3414-1708.5 24.3414-1719.5 24.3414-1720.5	240329 240330 240337 240338 241353 241354	TRW - Halter TRW - Halter TRW - Halter TRW - Halter TRW - Halter TRW - Halter
1.9 DTI 2.0 CDTI 2.0 ECOTEC 2.5 CDTI	74 66 - 84 86 107	08/01→07/14 08/06→07/14 08/06→07/14 08/06→07/14	← ← → → → →	→ 06/14; <input type="checkbox"/> → 06/14; <input type="checkbox"/> 2V607599→; → 06/14; <input type="checkbox"/> 2V607599→; → 06/14; <input type="checkbox"/> → 2V607598; <input type="checkbox"/> → 2V607598; <input type="checkbox"/>			24.3451-1713.5 24.3451-1714.5 24.3414-1707.5 24.3414-1708.5 24.3414-1719.5 24.3414-1720.5	240329 240330 240337 240338 241353 241354	TRW - Halter TRW - Halter TRW - Halter TRW - Halter TRW - Halter TRW - Halter
 Bremsschlauch									
1.9 DI 2.0 16V 2.5 CDTI 2.5 DTI	60 88 84 99	08/01→07/06 08/01→07/06 08/06→03/10 04/03→03/10		am Bremssattel		2 2 2	24.5111-0221.3 24.5111-0386.3 24.5229-0200.3	330818 330503 330572	L= 220 L= 385 L= 200
1.9 DTI 2.0 CDTI 2.0 ECOTEC 2.5 CDTI	74 66 - 84 86 107	08/01→07/14 08/06→07/14 08/06→07/14 08/06→07/14		→ 06/14; am Bremssattel → 06/14 → 06/14		2 2 2	24.5111-0221.3 24.5111-0386.3 24.5229-0200.3	330818 330503 330572	L= 220 L= 385 L= 200
OPEL - VIVARO A Pritsche/Fahrgestell (X83) 02/01→07/14									
 Bremssattel									
1.9 Di 2.0 CDTI →	60 66	08/01→07/14 01/06→07/14	←	08/06→ 06/14; <input type="checkbox"/>			24.3451-1713.5	240329	TRW - Halter

	kw				! #			
OPEL - VIVARO A Pritsche/Fahrgestell (X83) 02/01→07/14								
 Bremssattel								
1.9 Di 2.0 CDTI	60 66	08/01→07/14 01/06→07/14	←	08/06→ 06/14; ☐		24.3451-1714.5	240330	TRW - Halter
			→	2V607599→; → 06/14; ☐		24.3414-1707.5	240337	TRW - Halter
			→	2V607599→; → 06/14; ☐		24.3414-1708.5	240338	TRW - Halter
			→	08/06→; → 2V607598; ☐		24.3414-1719.5	241353	TRW - Halter
			→	08/06→; → 2V607598; ☐		24.3414-1720.5	241354	TRW - Halter
1.9 DTI 2.0 16V 2.5 CDTI	74 88 84	02/01→12/10 01/02→07/06 08/06→03/10	←	☐		24.3451-1713.5	240329	TRW - Halter
			←	☐		24.3451-1714.5	240330	TRW - Halter
			→	2V607599→; ☐		24.3414-1707.5	240337	TRW - Halter
			→	2V607599→; ☐		24.3414-1708.5	240338	TRW - Halter
			→	→ 2V607598; ☐		24.3414-1719.5	241353	TRW - Halter
2.0 CDTI 2.0 ECOTEC 2.5 CDTI	84 86 107	08/06→07/14 08/06→07/14 08/06→07/14	←	→ 06/14; ☐		24.3451-1713.5	240329	TRW - Halter
			←	→ 06/14; ☐		24.3451-1714.5	240330	TRW - Halter
			→	2V607599→; → 06/14; ☐		24.3414-1707.5	240337	TRW - Halter
			→	2V607599→; → 06/14; ☐		24.3414-1708.5	240338	TRW - Halter
			→	→ 2V607598; ☐		24.3414-1719.5	241353	TRW - Halter
2.5 DTi	99	04/03→03/10	←	08/06→; ☐		24.3451-1713.5	240329	TRW - Halter
			←	08/06→; ☐		24.3451-1714.5	240330	TRW - Halter
			→	2V607599→; ☐		24.3414-1707.5	240337	TRW - Halter
			→	2V607599→; ☐		24.3414-1708.5	240338	TRW - Halter
			→	08/06→; → 2V607598; ☐		24.3414-1719.5	241353	TRW - Halter
 Bremsschlauch								
1.9 Di 2.0 CDTI	60 66	08/01→07/14 01/06→07/14		08/06→ 06/14; am Bremssattel	2	24.5111-0221.3	330818	L= 220
			←	08/06→ 06/14	2	24.5111-0386.3	330503	L= 385
			→	08/06→ 06/14	2	24.5229-0200.3	330572	L= 200
				am Bremssattel	2	24.5111-0221.3	330818	L= 220
1.9 DTI 2.0 16V 2.5 CDTI	74 88 84	02/01→12/10 01/02→07/06 08/06→03/10	←		2	24.5111-0386.3	330503	L= 385
			→		2	24.5229-0200.3	330572	L= 200
2.0 CDTI 2.0 ECOTEC 2.5 CDTI	84 86 107	08/06→07/14 08/06→07/14 08/06→07/14		→ 06/14; am Bremssattel	2	24.5111-0221.3	330818	L= 220
			←	→ 06/14	2	24.5111-0386.3	330503	L= 385
			→	→ 06/14	2	24.5229-0200.3	330572	L= 200
2.5 DTi	99	04/03→03/10		08/06→; am Bremssattel	2	24.5111-0221.3	330818	L= 220
			←	08/06→	2	24.5111-0386.3	330503	L= 385
			→	08/06→	2	24.5229-0200.3	330572	L= 200
OPEL - VIVARO B Bus (X82) 06/14→12/19								
 Bremssattel								
1.6 CDTI	66 - 103	06/14→12/19	→	07/14→; ☐		24.3414-1707.5	240337	TRW - Halter
			→	07/14→; ☐		24.3414-1708.5	240338	TRW - Halter
1.6 CDTI	70 - 107	04/15→12/19	→	☐		24.3414-1707.5	240337	TRW - Halter
			→	☐		24.3414-1708.5	240338	TRW - Halter
OPEL - VIVARO B Kasten (X82) 06/14→11/20								
 Bremssattel								
1.6 CDTI	66 - 103	06/14→12/19	→	07/14→; ☐		24.3414-1707.5	240337	TRW - Halter
			→	07/14→; ☐		24.3414-1708.5	240338	TRW - Halter
1.6 CDTI	70 - 107	03/16→12/19	→	☐		24.3414-1707.5	240337	TRW - Halter
			→	☐		24.3414-1708.5	240338	TRW - Halter
OPEL - VIVARO B Pritsche/Fahrgestell (X82) 06/14→12/19								
 Bremssattel								
1.6 CDTI	85	06/14→12/16	→	07/14→; ☐		24.3414-1707.5	240337	TRW - Halter
→								

	kw			 	! #		
OPEL - VIVARO B Pritsche/Fahrgestell (X82) 06/14→12/19							
 Bremssattel							
1.6 CDTI	85	06/14→12/16	➡	07/14→; ☐		24.3414-1708.5 240338	TRW - Halter
1.6 CDTI	88 - 107	08/15→12/19	➡	☐		24.3414-1707.5 240337	TRW - Halter
			➡	☐		24.3414-1708.5 240338	TRW - Halter
OPEL - ZAFIRA / ZAFIRA FAMILY B (A05) 07/05→05/19							
 Bremssattel							
1.6	77 - 85	07/05→04/15	←	☐		24.3571-9823.5 240499	ATE - Halter
1.6 CNG	69	07/05→04/15	←	☐		24.3571-9824.5 240500	ATE - Halter
1.6 CNG Turbo	110	04/10→04/15	➡	☐		24.3417-1703.5 240854	TRW - Halter
1.6 FlexFuel	85	08/08→12/12					
1.9 CDTI	74 - 110	07/05→04/15	➡	☐		24.3417-1704.5 240855	TRW - Halter
2.0	147	07/05→12/10					
2.2	110	07/05→12/12					
1.7 CDTI	81 - 92	03/07→04/15	←	für Bremsscheibendurchmesser [mm]: 308; ☐		24.3571-9823.5 240499	ATE - Halter
1.8	88 - 103	07/05→04/15	←	für Bremsscheibendurchmesser [mm]: 280; ☐		24.3571-9823.5 240499	ATE - Halter
1.8 LPG	103	07/09→04/15	←	für Bremsscheibendurchmesser [mm]: 308; ☐		24.3571-9824.5 240500	ATE - Halter
			←	für Bremsscheibendurchmesser [mm]: 280; ☐		24.3571-9824.5 240500	ATE - Halter
			➡	☐		24.3417-1703.5 240854	TRW - Halter
			➡	☐		24.3417-1704.5 240855	TRW - Halter
2.0	177	01/06→12/10	←	☐		24.3571-9779.5 241098	ATE - Halter
			←	☐		24.3571-9780.5 241099	ATE - Halter
Feder, Bremssattel							
1.6	77 - 85	07/05→04/15	←		2	11.8116-0292.1 390521	ATE
1.6 CNG	69	07/05→04/15					
1.6 CNG Turbo	110	04/10→04/15					
1.6 FlexFuel	85	08/08→12/12					
1.9 CDTI	74 - 110	07/05→04/15					
2.0	147	07/05→12/10					
2.2	110	07/05→12/12					
1.7 CDTI	81 - 92	03/07→04/15	←	für Bremsscheibendurchmesser [mm]: 308	2	11.8116-0292.1 390521	ATE
1.8	88 - 103	07/05→04/15	←	für Bremsscheibendurchmesser [mm]: 280	2	11.8116-0292.1 390521	ATE
1.8 LPG	103	07/09→04/15					
2.0	177	01/06→12/10	←		2	11.8116-0356.1 390586	ATE
Führungshülzensatz, Bremssattel							
1.6	77 - 85	07/05→04/15	←			11.0101-5407.2 260011	ATE
1.6 CNG	69	07/05→04/15					
1.6 CNG Turbo	110	04/10→04/15					
1.6 FlexFuel	85	08/08→12/12					
1.9 CDTI	74 - 110	07/05→04/15					
2.0	147 - 177	07/05→12/10					
2.2	110	07/05→12/12					
1.7 CDTI	81 - 92	03/07→04/15	←	für Bremsscheibendurchmesser [mm]: 280		11.0101-5407.2 260011	ATE
1.8	88 - 103	07/05→04/15	←	für Bremsscheibendurchmesser [mm]: 308		11.0101-5407.2 260011	ATE
1.8 LPG	103	07/09→04/15					
Führungsbolzen, Bremssattel							
1.6	77 - 85	07/05→04/15			2	11.8171-0008.1 990049	ATE
1.6 CNG	69	07/05→04/15					
1.6 CNG Turbo	110	04/10→04/15					
1.6 FlexFuel	85	08/08→12/12					
1.9 CDTI	74 - 110	07/05→04/15					
2.0	147 - 177	07/05→12/10					
2.2	110	07/05→12/12					
1.7 CDTI	81 - 92	03/07→04/15		für Bremsscheibendurchmesser [mm]: 280	2	11.8171-0008.1 990049	ATE
➔							

	kW			 	! #		
OPEL - ZAFIRA / ZAFIRA FAMILY B (A05) 07/05→05/19							
Führungsbolzen, Bremsattel							
1.8	88 - 103	07/05→04/15		für Bremsscheibendurchmesser [mm]: 308	2	11.8171-0008.1 990049	ATE
1.8 LPG	103	07/09→04/15					
Zubehörsatz, Bremsattel							
1.6	77 - 85	07/05→04/15	➡			24.0101-3803.2 260101	TRW
1.6 CNG	69	07/05→04/15					
1.6 CNG Turbo	110	04/10→04/15					
1.6 FlexFuel	85	08/08→12/12					
1.7 CDTI	81 - 92	03/07→04/15					
1.8	88 - 103	07/05→04/15					
1.8 LPG	103	07/09→04/15					
1.9 CDTI	74 - 110	07/05→04/15					
2.0	147	07/05→12/10					
2.2	110	07/05→12/12					
Bremsschlauch							
1.6	77 - 85	07/05→04/15	⬅		2	24.5241-0429.3 331381	L= 429
1.6 CNG	69	07/05→04/15	➡	☐		24.5157-0218.3 331095	L= 219 L2= 185 mit Rohrleitung
1.6 CNG Turbo	110	04/10→04/15	➡	☐		24.5157-0219.3 331096	L= 219 L2= 185 mit Rohrleitung
1.6 FlexFuel	85	08/08→12/12					
1.7 CDTI	81 - 92	03/07→04/15					
1.8	88 - 103	07/05→04/15					
1.8 LPG	103	07/09→04/15					
1.9 CDTI	74 - 110	07/05→04/15					
2.0	147	07/05→12/10					
2.2	110	07/05→12/12					
2.0	177	01/06→12/10	➡	☐		24.5157-0218.3 331095	L= 219 L2= 185 mit Rohrleitung
			➡	☐		24.5157-0219.3 331096	L= 219 L2= 185 mit Rohrleitung
OPEL - ZAFIRA A Großraumlimousine (T98) 04/99→06/06							
Bremssattel							
1.6	76	10/03→06/05	⬅	☐		24.3571-9823.5 240499	ATE - Halter
1.6 16V	74	04/99→06/05	⬅	☐		24.3571-9824.5 240500	ATE - Halter
1.6 CNG	71	09/01→06/05	⬅	☐			
1.6 LPG	74 - 76	04/99→06/05	➡	☐		24.3384-1753.5 240824	TRW - Halter
1.8 16V	85 - 92	04/99→06/05	➡	☐		24.3384-1754.5 240825	TRW - Halter
2.0 DTI 16V	74	09/00→06/05					
2.0 OPC	141 - 147	09/01→06/05					
2.2 16V	108	09/00→06/05					
2.2 DTI 16V	86 - 92	01/02→06/05					
2.0 DI 16V	60	07/99→06/05	⬅	10/99→; ☐		24.3571-9823.5 240499	ATE - Halter
			⬅	10/99→; ☐		24.3571-9824.5 240500	ATE - Halter
			➡	10/99→; ☐		24.3384-1753.5 240824	TRW - Halter
			➡	10/99→; ☐		24.3384-1754.5 240825	TRW - Halter
Feder, Bremsattel							
1.6	76	10/03→06/05	⬅		2	11.8116-0292.1 390521	ATE
1.6 16V	74	04/99→06/05					
1.6 CNG	71	09/01→06/05					
1.6 LPG	74 - 76	04/99→06/05					
1.8 16V	85 - 92	04/99→06/05					
2.0 DTI 16V	74	09/00→06/05					
2.0 OPC	141 - 147	09/01→06/05					
2.2 16V	108	09/00→06/05					
2.2 DTI 16V	86 - 92	01/02→06/05					
2.0 DI 16V	60	07/99→06/05	⬅	10/99→	2	11.8116-0292.1 390521	ATE
Führungshülzensatz, Bremsattel							
1.6	76	10/03→06/05	⬅			11.0101-5407.2 260011	ATE
1.6 16V	74	04/99→06/05					
➔							

	kw			 	! #		
OPEL - ZAFIRA A Großraumlimousine (T98) 04/99→06/06							
Führungshülzensatz, Bremsattel							
1.6 CNG	71	09/01→06/05	←			11.0101-5407.2	260011 ATE
1.6 LPG	74	04/99→06/05					
	76						
1.8 16V	85 -	04/99→06/05					
	92						
2.0 DTI 16V	74	09/00→06/05					
2.0 OPC	141 -	09/01→06/05					
	147						
2.2 16V	108	09/00→06/05					
2.2 DTI 16V	86 -	01/02→06/05					
	92						
2.0 DI 16V	60	07/99→06/05	←	10/99→		11.0101-5407.2	260011 ATE
Führungsbolzen, Bremsattel							
1.6	76	10/03→06/05	←		2	11.8171-0008.1	990049 ATE
1.6 16V	74	04/99→06/05					
1.6 CNG	71	09/01→06/05					
1.6 LPG	74 -	04/99→06/05					
	76						
1.8 16V	85 -	04/99→06/05					
	92						
2.0 DTI 16V	74	09/00→06/05					
2.0 OPC	141 -	09/01→06/05					
	147						
2.2 16V	108	09/00→06/05					
2.2 DTI 16V	86 -	01/02→06/05					
	92						
2.0 DI 16V	60	07/99→06/05	←	10/99→	2	11.8171-0008.1	990049 ATE
Bremsschlauch							
1.6	76	10/03→06/05	←		2	24.5241-0396.3	331380 L= 398
1.6 16V	74	04/99→06/05					
1.6 CNG	71	09/01→06/05	→	32000001→; ☐		24.5157-0218.3	331095 L= 219 L2= 185 mit Rohrleitung
1.6 LPG	74 -	04/99→06/05	→	32000001→; ☐		24.5157-0219.3	331096 L= 219 L2= 185 mit Rohrleitung
	76		→		2	24.5240-0220.3	330619 L= 220
			→	→ 22999999	2	24.5241-0200.3	330620 L= 200
1.8 16V	85 -	04/99→06/05	←		2	24.5241-0396.3	331380 L= 398
	92						
2.0 DTI 16V	74	09/00→06/05	→	32000001→; ☐		24.5157-0218.3	331095 L= 219 L2= 185 mit Rohrleitung
2.0 OPC	141 -	09/01→06/05	→	32000001→; ☐		24.5157-0219.3	331096 L= 219 L2= 185 mit Rohrleitung
	147						
2.2 16V	108	09/00→06/05	→	→ 22999999	2	24.5241-0200.3	330620 L= 200
2.2 DTI 16V	86 -	01/02→06/05					
	92						
2.0 DI 16V	60	07/99→06/05	←	10/99→	2	24.5241-0396.3	331380 L= 398
			→	32000001→; ☐		24.5157-0218.3	331095 L= 219 L2= 185 mit Rohrleitung
			→	32000001→; ☐		24.5157-0219.3	331096 L= 219 L2= 185 mit Rohrleitung
			→	10/99→; → 22999999	2	24.5241-0200.3	330620 L= 200
OPEL - ZAFIRA B Kasten/Großraumlimousine (A05) 07/05→04/15							
Bremssattel							
1.6 CNG Turbo VAN	110	02/09→04/15	←	☐		24.3571-9823.5	240499 ATE - Halter
			←	☐		24.3571-9824.5	240500 ATE - Halter
			→	☐		24.3417-1703.5	240854 TRW - Halter
			→	☐		24.3417-1704.5	240855 TRW - Halter
1.6 CNG VAN	69	07/05→04/15	←	für Bremsscheibendurchmesser [mm]: 280; ☐		24.3571-9823.5	240499 ATE - Halter
1.7 CDTI VAN	81 -	01/08→04/15					
	92		←	für Bremsscheibendurchmesser [mm]: 308; ☐		24.3571-9823.5	240499 ATE - Halter
1.8 VAN	103	07/05→04/15					
1.9 CDTI VAN	88 -	07/05→04/15	←	für Bremsscheibendurchmesser [mm]: 280; ☐		24.3571-9824.5	240500 ATE - Halter
	110						
2.0 VAN	147	07/05→12/10	←	für Bremsscheibendurchmesser [mm]: 308; ☐		24.3571-9824.5	240500 ATE - Halter
2.2 DGi VAN	110	07/05→12/11					
			→	☐		24.3417-1703.5	240854 TRW - Halter
			→	☐		24.3417-1704.5	240855 TRW - Halter
Feder, Bremsattel							
1.6 CNG Turbo VAN	110	02/09→04/15	←		2	11.8116-0292.1	390521 ATE
1.6 CNG VAN	69	07/05→04/15	←	für Bremsscheibendurchmesser [mm]: 280	2	11.8116-0292.1	390521 ATE
1.7 CDTI VAN	81 -	01/08→04/15					
	92						

OPEL - ZAFIRA B Kasten/Großraumlimousine (A05) 07/05→04/15

Feder, Bremsattel

1.8 VAN 1.9 CDTI VAN	103 88 - 110	07/05→04/15 07/05→04/15	←	für Bremsscheibendurchmesser [mm]: 308	2	11.8116-0292.1	390521	ATE
2.0 VAN 2.2 DGi VAN	147 110	07/05→12/10 07/05→12/11						

Führungshülzensatz, Bremsattel

1.6 CNG Turbo VAN	110	02/09→04/15	←		2	11.0101-5407.2	260011	ATE
1.6 CNG VAN 1.7 CDTI VAN	69 81 - 92	07/05→04/15 01/08→04/15	←	für Bremsscheibendurchmesser [mm]: 280	2	11.0101-5407.2	260011	ATE
1.8 VAN 1.9 CDTI VAN	103 88 - 110	07/05→04/15 07/05→04/15	←	für Bremsscheibendurchmesser [mm]: 308				ATE
2.0 VAN 2.2 DGi VAN	147 110	07/05→12/10 07/05→12/11						

Führungsbolzen, Bremsattel

1.6 CNG Turbo VAN	110	02/09→04/15			2	11.8171-0008.1	990049	ATE
1.6 CNG VAN 1.7 CDTI VAN	69 81 - 92	07/05→04/15 01/08→04/15		für Bremsscheibendurchmesser [mm]: 280	2	11.8171-0008.1	990049	ATE
1.8 VAN 1.9 CDTI VAN	103 88 - 110	07/05→04/15 07/05→04/15		für Bremsscheibendurchmesser [mm]: 308	2	11.8171-0008.1	990049	ATE
2.0 VAN 2.2 DGi VAN	147 110	07/05→12/10 07/05→12/11						

Zubehörsatz, Bremsattel

1.6 CNG Turbo VAN 1.6 CNG VAN 1.7 CDTI VAN	110 69 81 - 92	02/09→04/15 07/05→04/15 01/08→04/15	→			24.0101-3803.2	260101	TRW
1.8 VAN 1.9 CDTI VAN	103 88 - 110	07/05→04/15 07/05→04/15						
2.0 VAN 2.2 DGi VAN	147 110	07/05→12/10 07/05→12/11						













































Bremsschlauch

1.6 CNG Turbo VAN 1.6 CNG VAN 1.7 CDTI VAN	110 69 81 - 92	02/09→04/15 07/05→04/15 01/08→04/15	←		2	24.5241-0429.3	331381	L= 429
1.8 VAN 1.9 CDTI VAN	103 88 - 110	07/05→04/15 07/05→04/15	→					L= 219 L2= 185 mit Rohrleitung
2.0 VAN 2.2 DGi VAN	147 110	07/05→12/10 07/05→12/11	→					L= 219 L2= 185 mit Rohrleitung

OPEL - ZAFIRA TOURER C (P12) 10/11→

Bremsattel

1.4	88 - 103	10/11→	←	11/11→; für Bremsscheibendurchmesser [mm]: 321;		24.3601-1753.5	241439	MAN - Halter
1.4 LPG 1.6 CNG 1.8	103 110 85 - 103	10/11→ 10/11→ 10/11→	←	11/11→; für Bremsscheibendurchmesser [mm]: 321;		24.3601-1754.5	241440	MAN - Halter
2.0 CDTi	81	10/11→	←	11/11→; für Bremsscheibendurchmesser [mm]: 300;		24.3601-2601.5	241044	ATE - Halter
			←	11/11→; für Bremsscheibendurchmesser [mm]: 300;		24.3601-2602.5	241045	ATE - Halter
			→	für Bremsscheibendurchmesser [mm]: 292; - eFSB;		24.3402-7001.5	241383	ATE - Halter
			→	für Bremsscheibendurchmesser [mm]: 292; - eFSB;		24.3402-7002.5	241384	ATE - Halter
			→	11/11→; für Bremsscheibendurchmesser [mm]: 292; + eFSB;		24.3402-7003.5	241457	ATE - Halter
			→	11/11→; für Bremsscheibendurchmesser [mm]: 292; + eFSB;		24.3402-7004.5	241458	ATE - Halter
			→	für Bremsscheibendurchmesser [mm]: 315; - eFSB;		24.3402-9975.5	241433	ATE - Halter
			→	für Bremsscheibendurchmesser [mm]: 315; - eFSB;		24.3402-9976.5	241434	ATE - Halter
			→	für Bremsscheibendurchmesser [mm]: 315; + eFSB;		24.3402-9977.5	241467	ATE - Halter
			→	für Bremsscheibendurchmesser [mm]: 315; + eFSB;		24.3402-9978.5	241468	ATE - Halter
→								

	kw			 	! #		
OPEL - ZAFIRA TOURER C (P12) 10/11→							
 Bremssattel							
1.6 1.6 CDTI 1.6 SIDI 2.0 BiTurbo CDTI 2.0 CDTi	100 - 125 88 - 99 147 143 125	12/12→ 07/14→ 07/13→ 01/13→ 01/15→	←	für Bremsscheibendurchmesser [mm]: 321; 	24.3601-1753.5	241439	MAN - Halter
			←	für Bremsscheibendurchmesser [mm]: 321; 	24.3601-1754.5	241440	MAN - Halter
			←	für Bremsscheibendurchmesser [mm]: 300; 	24.3601-2601.5	241044	ATE - Halter
			←	für Bremsscheibendurchmesser [mm]: 300; 	24.3601-2602.5	241045	ATE - Halter
			→	für Bremsscheibendurchmesser [mm]: 292; - eFSB; 	24.3402-7001.5	241383	ATE - Halter
			→	für Bremsscheibendurchmesser [mm]: 292; - eFSB; 	24.3402-7002.5	241384	ATE - Halter
			→	für Bremsscheibendurchmesser [mm]: 292; + eFSB; 	24.3402-7003.5	241457	ATE - Halter
			→	für Bremsscheibendurchmesser [mm]: 292; + eFSB; 	24.3402-7004.5	241458	ATE - Halter
			→	für Bremsscheibendurchmesser [mm]: 315; - eFSB; 	24.3402-9975.5	241433	ATE - Halter
			→	für Bremsscheibendurchmesser [mm]: 315; - eFSB; 	24.3402-9976.5	241434	ATE - Halter
			→	für Bremsscheibendurchmesser [mm]: 315; + eFSB; 	24.3402-9977.5	241467	ATE - Halter
			→	für Bremsscheibendurchmesser [mm]: 315; + eFSB; 	24.3402-9978.5	241468	ATE - Halter
			1.6 CDTI	100	02/13→	←	03/13→; für Bremsscheibendurchmesser [mm]: 321; 
←	03/13→; für Bremsscheibendurchmesser [mm]: 321; 	24.3601-1754.5				241440	MAN - Halter
←	03/13→; für Bremsscheibendurchmesser [mm]: 300; 	24.3601-2601.5				241044	ATE - Halter
←	03/13→; für Bremsscheibendurchmesser [mm]: 300; 	24.3601-2602.5				241045	ATE - Halter
→	für Bremsscheibendurchmesser [mm]: 292; - eFSB; 	24.3402-7001.5				241383	ATE - Halter
→	für Bremsscheibendurchmesser [mm]: 292; - eFSB; 	24.3402-7002.5				241384	ATE - Halter
→	03/13→; für Bremsscheibendurchmesser [mm]: 292; + eFSB; 	24.3402-7003.5				241457	ATE - Halter
→	03/13→; für Bremsscheibendurchmesser [mm]: 292; + eFSB; 	24.3402-7004.5				241458	ATE - Halter
→	für Bremsscheibendurchmesser [mm]: 315; - eFSB; 	24.3402-9975.5				241433	ATE - Halter
→	für Bremsscheibendurchmesser [mm]: 315; - eFSB; 	24.3402-9976.5				241434	ATE - Halter
→	für Bremsscheibendurchmesser [mm]: 315; + eFSB; 	24.3402-9977.5				241467	ATE - Halter
→	für Bremsscheibendurchmesser [mm]: 315; + eFSB; 	24.3402-9978.5				241468	ATE - Halter
2.0 CDTi	96 - 121	10/11→				←	für Bremsscheibendurchmesser [mm]: 321; 
			←	für Bremsscheibendurchmesser [mm]: 321; 	24.3601-1754.5	241440	MAN - Halter
			←	für Bremsscheibendurchmesser [mm]: 300; 	24.3601-2601.5	241044	ATE - Halter
			←	für Bremsscheibendurchmesser [mm]: 300; 	24.3601-2602.5	241045	ATE - Halter
			→	für Bremsscheibendurchmesser [mm]: 292; - eFSB; 	24.3402-7001.5	241383	ATE - Halter
			→	für Bremsscheibendurchmesser [mm]: 292; - eFSB; 	24.3402-7002.5	241384	ATE - Halter
			→	für Bremsscheibendurchmesser [mm]: 292; + eFSB; 	24.3402-7003.5	241457	ATE - Halter
			→	für Bremsscheibendurchmesser [mm]: 292; + eFSB; 	24.3402-7004.5	241458	ATE - Halter
			→	für Bremsscheibendurchmesser [mm]: 315; - eFSB; 	24.3402-9975.5	241433	ATE - Halter
			→	für Bremsscheibendurchmesser [mm]: 315; - eFSB; 	24.3402-9976.5	241434	ATE - Halter
			→	für Bremsscheibendurchmesser [mm]: 315; + eFSB; 	24.3402-9977.5	241467	ATE - Halter
			→	für Bremsscheibendurchmesser [mm]: 315; + eFSB; 	24.3402-9978.5	241468	ATE - Halter



OPEL - ZAFIRA TOURER C (P12) 10/11→

Bremsschlauch





























1.4	88 - 103	10/11→	←	Felgenreöße [Zoll]: 16,0;	24.5176-0414.3	331617	L= 415	
	1.4 LPG	103	10/11→	←	Felgenreöße [Zoll]: 16,0;	24.5176-0415.3	331618	L= 415
1.6 CNG	110	10/11→	←	Felgenreöße [Zoll]: 17,0;	24.5176-0444.3	331619	L= 445	
	1.8	85 - 103	10/11→	←	Felgenreöße [Zoll]: 17,0;	24.5176-0449.3	331625	L= 449
2.0 CDTi	81	10/11→	→	11/11→;	24.5143-0654.3	331669	L= 665	
			→		24.5176-0654.3	331627	L= 654	
			→					
1.6	100 - 125	12/12→	←	Felgenreöße [Zoll]: 16,0;	24.5176-0414.3	331617	L= 415	
	1.6 CDTi	88 - 99	07/14→	←	Felgenreöße [Zoll]: 16,0;	24.5176-0415.3	331618	L= 415
	1.6 SIDI	147	07/13→	←	Felgenreöße [Zoll]: 17,0;	24.5176-0444.3	331619	L= 445
	2.0 BiTurbo CDTi	143	01/13→	←	Felgenreöße [Zoll]: 17,0;	24.5176-0449.3	331625	L= 449
	2.0 CDTi	96 - 125	10/11→	→		24.5143-0654.3	331669	L= 665
				→		24.5176-0654.3	331627	L= 654
1.6 CDTi	100	02/13→	←	Felgenreöße [Zoll]: 16,0;	24.5176-0414.3	331617	L= 415	
			←	Felgenreöße [Zoll]: 16,0;	24.5176-0415.3	331618	L= 415	
			←	Felgenreöße [Zoll]: 17,0;	24.5176-0444.3	331619	L= 445	
			←	Felgenreöße [Zoll]: 17,0;	24.5176-0449.3	331625	L= 449	
			→	03/13→;	24.5143-0654.3	331669	L= 665	
			→		24.5176-0654.3	331627	L= 654	



















OPEL - ZAFIRA TOURER C VAN (P12) 10/11→















Bremssattel



























































2.0 CDTi	81	01/13→	←	für Bremsscheibendurchmesser [mm]: 321;	24.3601-1753.5	241439	MAN - Halter
			←	für Bremsscheibendurchmesser [mm]: 321;	24.3601-1754.5	241440	MAN - Halter
			←	für Bremsscheibendurchmesser [mm]: 300;	24.3601-2601.5	241044	ATE - Halter
			←	für Bremsscheibendurchmesser [mm]: 300;	24.3601-2602.5	241045	ATE - Halter
			→	für Bremsscheibendurchmesser [mm]: 292; - eFSB;	24.3402-7001.5	241383	ATE - Halter
			→	für Bremsscheibendurchmesser [mm]: 292; - eFSB;	24.3402-7002.5	241384	ATE - Halter
			→	für Bremsscheibendurchmesser [mm]: 292; + eFSB;	24.3402-7003.5	241457	ATE - Halter
			→	für Bremsscheibendurchmesser [mm]: 292; + eFSB;	24.3402-7004.5	241458	ATE - Halter
			→	für Bremsscheibendurchmesser [mm]: 315; - eFSB;	24.3402-9975.5	241433	ATE - Halter
			→	für Bremsscheibendurchmesser [mm]: 315; - eFSB;	24.3402-9976.5	241434	ATE - Halter
			→	für Bremsscheibendurchmesser [mm]: 315; + eFSB;	24.3402-9977.5	241467	ATE - Halter
			→	für Bremsscheibendurchmesser [mm]: 315; + eFSB;	24.3402-9978.5	241468	ATE - Halter
			2.0 CDTi	96 - 121	01/12→	←	für Bremsscheibendurchmesser [mm]: 321;
←	für Bremsscheibendurchmesser [mm]: 321;	24.3601-1754.5				241440	MAN - Halter
←	für Bremsscheibendurchmesser [mm]: 300;	24.3601-2601.5				241044	ATE - Halter
←	für Bremsscheibendurchmesser [mm]: 300;	24.3601-2602.5				241045	ATE - Halter
→	für Bremsscheibendurchmesser [mm]: 292; - eFSB;	24.3402-7001.5				241383	ATE - Halter
→	für Bremsscheibendurchmesser [mm]: 292; - eFSB;	24.3402-7002.5				241384	ATE - Halter
→	für Bremsscheibendurchmesser [mm]: 292; + eFSB;	24.3402-7003.5				241457	ATE - Halter
→	für Bremsscheibendurchmesser [mm]: 292; + eFSB;	24.3402-7004.5				241458	ATE - Halter
→	für Bremsscheibendurchmesser [mm]: 315; - eFSB;	24.3402-9975.5				241433	ATE - Halter
→	für Bremsscheibendurchmesser [mm]: 315; - eFSB;	24.3402-9976.5				241434	ATE - Halter









→

	kw					! #		
OPEL - ZAFIRA TOURER C VAN (P12) 10/11→								
 Bremssattel								
2.0 CDTi	96 - 121	01/12→	→	für Bremsscheibendurchmesser [mm]: 315; + eFSB; 		24.3402-9977.5	241467	ATE - Halter
			→	für Bremsscheibendurchmesser [mm]: 315; + eFSB; 		24.3402-9978.5	241468	ATE - Halter
 Bremsschlauch								
2.0 CDTi	81 - 121	01/12→	←	Felgenreöße [Zoll]: 16,0; 		24.5176-0414.3	331617	L= 415
			←	Felgenreöße [Zoll]: 16,0; 		24.5176-0415.3	331618	L= 415
			←	Felgenreöße [Zoll]: 17,0; 		24.5176-0444.3	331619	L= 445
			←	Felgenreöße [Zoll]: 17,0; 		24.5176-0449.3	331625	L= 449
			→			24.5143-0654.3	331669	L= 665
			→			24.5176-0654.3	331627	L= 654
PEUGEOT - 106 II (1A_, 1C_) 04/96→05/05								
 Bremssattel								
1.6 i 1.6 S16	74 88	05/96→01/01 04/98→09/01	←			24.3481-9833.5	240479	ATE - Halter
			←			24.3481-9834.5	240480	ATE - Halter
1.6 S16	87	05/96→07/04	←	→ 03/04; 		24.3481-9833.5	240479	ATE - Halter
			←	→ 03/04; 		24.3481-9834.5	240480	ATE - Halter
Feder, Bremssattel								
1.6 i 1.6 S16	74 88	05/96→01/01 04/98→09/01	←		2	11.8116-0129.1	390591	ATE
1.6 S16	87	05/96→07/04	←	→ 03/04	2	11.8116-0129.1	390591	ATE
Führungshülzensatz, Bremssattel								
1.6 i 1.6 S16	74 88	05/96→01/01 04/98→09/01	←			11.0101-5407.2	260011	ATE
1.6 S16	87	05/96→07/04	←	→ 03/04		11.0101-5407.2	260011	ATE
Führungsbolzen, Bremssattel								
1.6 i 1.6 S16	74 88	05/96→01/01 04/98→09/01			2	11.8171-0008.1	990049	ATE
1.6 S16	87	05/96→07/04		→ 03/04	2	11.8171-0008.1	990049	ATE
 Bremsschlauch								
1.0 i	37	04/96→03/01	←	Orga 07665→; - ABS	2	24.5111-0290.3	330108	L= 290
			←	Orga 07875→; + ABS	2	24.5111-0290.3	330108	L= 290
			←	→Orga 07664; - ABS; Felge Lochzahl: 4	2	24.5111-0301.3	330499	L= 300
			←	→Orga 07874; + ABS; Felge Lochzahl: 4	2	24.5111-0301.3	330499	L= 300
			←	→Orga 07874; + ABS; Felge Lochzahl: 3	2	24.5111-0330.3	330160	L= 330
			←	→Orga 07664; - ABS; Felge Lochzahl: 3	2	24.5111-0330.3	330160	L= 330
			→	für Fahrzeuge ohne verstärktes Fahrwerk	2	24.5229-0199.3	330534	L= 200
			→	für Fahrzeuge mit verstärktem Fahrwerk; 		24.5229-0199.3	330534	L= 200
			→	für Fahrzeuge mit verstärktem Fahrwerk; 		24.5229-0211.3	330573	L= 210
1.1 BiFuel	44	04/96→03/01	←	Orga 07665→; - ABS	2	24.5111-0290.3	330108	L= 290
			←	→Orga 07664; - ABS; Felge Lochzahl: 4	2	24.5111-0301.3	330499	L= 300
			←	→Orga 07664; - ABS; Felge Lochzahl: 3	2	24.5111-0330.3	330160	L= 330
			→	für Fahrzeuge mit verstärktem Fahrwerk; 		24.5229-0199.3	330534	L= 200
			→	für Fahrzeuge ohne verstärktes Fahrwerk	2	24.5229-0199.3	330534	L= 200
			→	für Fahrzeuge mit verstärktem Fahrwerk; 		24.5229-0211.3	330573	L= 210
1.1 i	40	01/97→03/01	←	Orga 07665→; - ABS	2	24.5111-0290.3	330108	L= 290
			→	für Fahrzeuge ohne verstärktes Fahrwerk	2	24.5229-0199.3	330534	L= 200
			→	für Fahrzeuge mit verstärktem Fahrwerk; 		24.5229-0199.3	330534	L= 200
			→	für Fahrzeuge mit verstärktem Fahrwerk; 		24.5229-0211.3	330573	L= 210
1.1 i →	44	05/96→07/04	←	Orga 07665→; → 03/04; - ABS	2	24.5111-0290.3	330108	L= 290

	kw			 	! #			
PEUGEOT - 106 II (1A_, 1C_) 04/96→05/05								
Bremsschlauch								
1.1 i	44	05/96→07/04	←	→Orga 07664; - ABS; Felge Lochzahl: 4	2	24.5111-0301.3	330499	L= 300
			←	→Orga 07664; - ABS; Felge Lochzahl: 3	2	24.5111-0330.3	330160	L= 330
			→	→ 03/04; für Fahrzeuge mit verstärktem Fahrwerk; 		24.5229-0199.3	330534	L= 200
			→	→ 03/04; für Fahrzeuge ohne verstärktes Fahrwerk	2	24.5229-0199.3	330534	L= 200
			→	→ 03/04; für Fahrzeuge mit verstärktem Fahrwerk; 		24.5229-0211.3	330573	L= 210
1.4 i 1.6 S16	55 87	05/96→07/04 05/96→07/04	←	Orga 07875→; → 03/04; + ABS	2	24.5111-0290.3	330108	L= 290
			←	Orga 07665→; → 03/04; - ABS	2	24.5111-0290.3	330108	L= 290
			←	→Orga 07874; + ABS	2	24.5111-0301.3	330499	L= 300
			←	→Orga 07664; - ABS	2	24.5111-0301.3	330499	L= 300
			→	→ 03/04; für Fahrzeuge ohne verstärktes Fahrwerk	2	24.5229-0199.3	330534	L= 200
			→	→ 03/04; für Fahrzeuge mit verstärktem Fahrwerk; 		24.5229-0199.3	330534	L= 200
			→	→ 03/04; für Fahrzeuge mit verstärktem Fahrwerk; 		24.5229-0211.3	330573	L= 210
1.5 D 1.6 i 1.6 S16	40 74 88	05/96→03/01 05/96→01/01 04/98→09/01	←	Orga 07665→; - ABS	2	24.5111-0290.3	330108	L= 290
			←	Orga 07875→; + ABS	2	24.5111-0290.3	330108	L= 290
			←	→Orga 07874; + ABS	2	24.5111-0301.3	330499	L= 300
			←	→Orga 07664; - ABS	2	24.5111-0301.3	330499	L= 300
			→	für Fahrzeuge ohne verstärktes Fahrwerk	2	24.5229-0199.3	330534	L= 200
			→	für Fahrzeuge mit verstärktem Fahrwerk; 		24.5229-0199.3	330534	L= 200
			→	für Fahrzeuge mit verstärktem Fahrwerk; 		24.5229-0211.3	330573	L= 210
1.5 D	42	04/98→07/04	←	10/00→ 03/04	2	24.5111-0290.3	330108	L= 290
			→	10/00→ 03/04; für Fahrzeuge mit verstärktem Fahrwerk; 		24.5229-0199.3	330534	L= 200
			→	10/00→ 03/04; für Fahrzeuge ohne verstärktes Fahrwerk	2	24.5229-0199.3	330534	L= 200
			→	10/00→ 03/04; für Fahrzeuge mit verstärktem Fahrwerk; 		24.5229-0211.3	330573	L= 210
Electric	20	04/96→07/04	←		2	24.5111-0301.3	330499	L= 300
			→		2	24.5229-0199.3	330534	L= 200
PEUGEOT - 106 Van II Kasten/Schrägheck (1S_) 04/96→03/01								
Bremsschlauch								
1.0	33	04/96→03/01	←	Orga 07665→; - ABS	2	24.5111-0290.3	330108	L= 290
			←	Orga 07875→; + ABS	2	24.5111-0290.3	330108	L= 290
			←	05/96→; →Orga 07874; + ABS; Felge Lochzahl: 4	2	24.5111-0301.3	330499	L= 300
			←	05/96→; →Orga 07664; - ABS; Felge Lochzahl: 4	2	24.5111-0301.3	330499	L= 300
			←	05/96→; →Orga 07874; + ABS; Felge Lochzahl: 3	2	24.5111-0330.3	330160	L= 330
			←	05/96→; →Orga 07664; - ABS; Felge Lochzahl: 3	2	24.5111-0330.3	330160	L= 330
			→	05/96→; für Fahrzeuge mit verstärktem Fahrwerk; 		24.5229-0199.3	330534	L= 200
			→	05/96→; für Fahrzeuge ohne verstärktes Fahrwerk	2	24.5229-0199.3	330534	L= 200
			→	05/96→; für Fahrzeuge mit verstärktem Fahrwerk; 		24.5229-0211.3	330573	L= 210
1.5 D	40	05/96→03/01	←	Orga 07665→; - ABS	2	24.5111-0290.3	330108	L= 290
			←	Orga 07875→; + ABS	2	24.5111-0290.3	330108	L= 290
			←	→Orga 07874; + ABS	2	24.5111-0301.3	330499	L= 300
			←	→Orga 07664; - ABS	2	24.5111-0301.3	330499	L= 300
			→	für Fahrzeuge ohne verstärktes Fahrwerk	2	24.5229-0199.3	330534	L= 200
			→	für Fahrzeuge mit verstärktem Fahrwerk; 		24.5229-0199.3	330534	L= 200
→	für Fahrzeuge mit verstärktem Fahrwerk; 		24.5229-0211.3	330573	L= 210			
→								

	kw					! #		
PEUGEOT - 106 Van II Kasten/Schrägheck (1S_) 04/96→03/01								
 Bremsschlauch								
1.5 D	42	06/96→03/01	←		2	24.5111-0290.3	330108	L= 290
			→	für Fahrzeuge ohne verstärktes Fahrwerk	2	24.5229-0199.3	330534	L= 200
			→	für Fahrzeuge mit verstärktem Fahrwerk; ☐		24.5229-0199.3	330534	L= 200
			→	für Fahrzeuge mit verstärktem Fahrwerk; ☐		24.5229-0211.3	330573	L= 210
Electric	20	04/96→03/01	←		2	24.5111-0301.3	330499	L= 300
			→		2	24.5229-0199.3	330534	L= 200
PEUGEOT - 107 (PM_, PN_) 06/05→05/14								
 Bremsattel								
1.0	50	06/05→05/14	←	☐		24.3481-1791.5	240731	- Halter
1.4 HDi	40	06/05→05/14	←	☐		24.3481-1792.5	240732	- Halter
 Bremsschlauch								
1.0 1.4 HDi	50 40	06/05→05/14 06/05→05/14	←	☐		24.5262-0501.3	331025	L= 501,5
			←	☐		24.5295-0496.3	331033	L= 496
			→		2	24.5261-0225.3	330909	L= 225
PEUGEOT - 108 05/14→								
 Bremsattel								
1.0 VTi	51	05/14→	←	☐		24.3481-1791.5	240731	- Halter
1.0 VTi 72	53	05/18→	←	☐		24.3481-1792.5	240732	- Halter
1.2	60	05/14→	←	☐		24.3481-1792.5	240732	- Halter
 Bremsschlauch								
1.0 VTi	51	05/14→	←	☐		24.5275-0500.3	331595	L= 500
			←	☐		24.5275-0501.3	331596	L= 500
			→	☐	2	24.5201-0225.3	331593	L= 225
1.0 VTi 72 1.2	53 60	05/18→ 05/14→	←	☐		24.5275-0500.3	331595	L= 500
			←	☐		24.5275-0501.3	331596	L= 500
			→	innen	2	24.5201-0225.3	331593	L= 225
PEUGEOT - 206 CC (2D) 09/00→12/08								
 Bremsattel								
1.6 1.6 16V	81 80	09/01→12/08 09/00→12/07	←	Orga 10950→; → 01/07; ☐		24.3541-1757.5	240934	TRW - Halter
			←	Orga 10950→; → 01/07; ☐		24.3541-1758.5	240935	TRW - Halter
			←	→Orga 08777; ☐		24.3541-1767.5	240237	BOS - Halter
			←	→Orga 08777; ☐		24.3541-1768.5	240238	- Halter
			←	09079→ 10949; ☐		24.3541-1771.5	240239	BOS - Halter
			←	09079→ 10949; ☐		24.3541-1772.5	240240	BOS - Halter
1.6 HDi 110	80	04/05→02/07	←	→ 01/07; ☐		24.3541-1771.5	240239	BOS - Halter
			←	→ 01/07; ☐		24.3541-1772.5	240240	BOS - Halter
2.0 S16	100	09/00→12/07	←	→Orga 08777; ☐		24.3541-1767.5	240237	BOS - Halter
			←	→Orga 08777; ☐		24.3541-1768.5	240238	- Halter
			←	Orga 09079→; → 01/07; ☐		24.3541-1771.5	240239	BOS - Halter
			←	Orga 09079→; → 01/07; ☐		24.3541-1772.5	240240	BOS - Halter
 Bremsschlauch								
1.6 1.6 16V 2.0 S16	81 80 100	09/01→12/08 09/00→12/07 09/00→12/07	←	→ 01/07	2	24.5111-0306.3	330596	L= 305
			→	→Orga 09155; ☐		24.5229-0200.3	330572	L= 200
			→	Orga 09156→; → 01/07	2	24.5229-0200.3	330572	L= 200
			→	→Orga 09155; ☐		24.5229-0240.3	330400	L= 242
1.6 HDi 110	80	04/05→02/07	←	→ 01/07	2	24.5111-0306.3	330596	L= 305
			→	→ 01/07	2	24.5229-0200.3	330572	L= 200

	kw			 	! #		
PEUGEOT - 206 Schrägheck (2A/C) 08/98→12/12							
 Bremssattel							
1.0 1.1 i	52 44	06/01→12/05 09/98→02/07	← →Orga 08882; + ABS; 	24.3481-1741.5	240245	BOS - Halter	
			← →Orga 08238; 	24.3481-1741.5	240245	BOS - Halter	
			← 08610→ 08882; - ABS; 	24.3481-1741.5	240245	BOS - Halter	
			← →Orga 08238; 	24.3481-1742.5	240246	BOS - Halter	
			← 08610→ 08882; - ABS; 	24.3481-1742.5	240246	BOS - Halter	
			← →Orga 08882; + ABS; 	24.3481-1742.5	240246	BOS - Halter	
			← Orga 09975→; V; 	24.3481-1769.5	240373	BOS - Halter	
			← Orga 09975→; V; 	24.3481-1770.5	240374	BOS - Halter	
			← 08883→ 09974; 	24.3481-1771.5	240375	BOS - Halter	
			← Orga 09975→; 	24.3481-1771.5	240375	BOS - Halter	
			← Orga 09975→; 	24.3481-1772.5	240376	BOS - Halter	
			← 08883→ 09974; 	24.3481-1772.5	240376	BOS - Halter	
1.1	40	08/98→07/00	← 09/98→; →Orga 08882; + ABS; 	24.3481-1741.5	240245	BOS - Halter	
			← 09/98→; →Orga 08238; 	24.3481-1741.5	240245	BOS - Halter	
			← 08610→ 08882; - ABS; 	24.3481-1741.5	240245	BOS - Halter	
			← 09/98→; →Orga 08238; 	24.3481-1742.5	240246	BOS - Halter	
			← 08610→ 08882; - ABS; 	24.3481-1742.5	240246	BOS - Halter	
			← 09/98→; →Orga 08882; + ABS; 	24.3481-1742.5	240246	BOS - Halter	
			← Orga 09975→; V; 	24.3481-1769.5	240373	BOS - Halter	
			← Orga 09975→; V; 	24.3481-1770.5	240374	BOS - Halter	
			← 08883→ 09974; 	24.3481-1771.5	240375	BOS - Halter	
			← Orga 09975→; 	24.3481-1771.5	240375	BOS - Halter	
			← Orga 09975→; 	24.3481-1772.5	240376	BOS - Halter	
			← 08883→ 09974; 	24.3481-1772.5	240376	BOS - Halter	
1.4 16V 1.6 HDi 110	65 80	10/03→02/08 05/04→02/07	← 	24.3541-1771.5	240239	BOS - Halter	
			← 	24.3541-1772.5	240240	BOS - Halter	
1.4 CNG 1.4 LPG	55 55	05/06→09/07 05/06→09/07	← Schaltgetriebe; - Roland Garros; V; 	24.3481-1769.5	240373	BOS - Halter	
			← Automatikgetriebe; 	24.3481-1769.5	240373	BOS - Halter	
			← Schaltgetriebe; - Roland Garros; V; 	24.3481-1770.5	240374	BOS - Halter	
			← Automatikgetriebe; 	24.3481-1770.5	240374	BOS - Halter	
			← Schaltgetriebe; - Roland Garros; 	24.3481-1771.5	240375	BOS - Halter	
← Schaltgetriebe; - Roland Garros; 	24.3481-1772.5	240376	BOS - Halter				
1.4 Flex	60	01/06→11/09	← →Orga 08749; Automatikgetriebe; 	24.3481-1739.5	240243	BOS - Halter	
			← →Orga 08749; 	24.3481-1739.5	240243	BOS - Halter	
			← →Orga 08749; Automatikgetriebe; 	24.3481-1740.5	240244	BOS - Halter	
			← →Orga 08749; 	24.3481-1740.5	240244	BOS - Halter	
			← →Orga 08882; Schaltgetriebe; 	24.3481-1741.5	240245	BOS - Halter	
			← →Orga 08882; Schaltgetriebe; 	24.3481-1742.5	240246	BOS - Halter	
			← Orga 08750→; 	24.3481-1769.5	240373	BOS - Halter	
			← Orga 09975→; Schaltgetriebe; - Roland Garros; V; 	24.3481-1769.5	240373	BOS - Halter	
			← Orga 08750→; Automatikgetriebe; 	24.3481-1769.5	240373	BOS - Halter	
			← Orga 08750→; 	24.3481-1770.5	240374	BOS - Halter	
			← Orga 09975→; Schaltgetriebe; - Roland Garros; V; 	24.3481-1770.5	240374	BOS - Halter	
			← Orga 08750→; Automatikgetriebe; 	24.3481-1770.5	240374	BOS - Halter	
			← 08883→ 09974; Schaltgetriebe; - Roland Garros; 	24.3481-1771.5	240375	BOS - Halter	
			← Orga 09975→; Schaltgetriebe; - Roland Garros; 	24.3481-1771.5	240375	BOS - Halter	
			← 08883→ 09974; Schaltgetriebe; - Roland Garros; 	24.3481-1772.5	240376	BOS - Halter	
			← Orga 09975→; Schaltgetriebe; - Roland Garros; 	24.3481-1772.5	240376	BOS - Halter	
			1.4 HDi	51	09/02→02/07	← V; 	24.3481-1769.5
← V; 	24.3481-1770.5	240374				BOS - Halter	
→							

	kw			 	! #			
PEUGEOT - 206 Schrägheck (2A/C) 08/98→12/12								
 Bremssattel								
1.4 HDi	51	09/02→02/07	←	☐		24.3481-1771.5	240375	BOS - Halter
			←	☐		24.3481-1772.5	240376	BOS - Halter
1.4 HDi eco 70	50	09/01→04/09	←	→ 02/09; V; ☐		24.3481-1769.5	240373	BOS - Halter
			←	→ 02/09; V; ☐		24.3481-1770.5	240374	BOS - Halter
			←	→ 02/09; ☐		24.3481-1771.5	240375	BOS - Halter
			←	→ 02/09; ☐		24.3481-1772.5	240376	BOS - Halter
1.4 i	55	09/98→12/12	←	→Orga 08749; Automatikgetriebe; ☐		24.3481-1739.5	240243	BOS - Halter
			←	→Orga 08749; ☐		24.3481-1739.5	240243	BOS - Halter
			←	→Orga 08749; Automatikgetriebe; ☐		24.3481-1740.5	240244	BOS - Halter
			←	→Orga 08749; ☐		24.3481-1740.5	240244	BOS - Halter
			←	→Orga 08882; Schaltgetriebe; ☐		24.3481-1741.5	240245	BOS - Halter
			←	→Orga 08882; Schaltgetriebe; ☐		24.3481-1742.5	240246	BOS - Halter
			←	Orga 09975→; → 02/09; Schaltgetriebe; - Roland Garros; V; ☐		24.3481-1769.5	240373	BOS - Halter
			←	Orga 08750→; → 02/09; ☐		24.3481-1769.5	240373	BOS - Halter
			←	Orga 08750→; → 02/09; Automatikgetriebe; ☐		24.3481-1769.5	240373	BOS - Halter
			←	Orga 09975→; → 02/09; Schaltgetriebe; - Roland Garros; V; ☐		24.3481-1770.5	240374	BOS - Halter
			←	Orga 08750→; → 02/09; ☐		24.3481-1770.5	240374	BOS - Halter
			←	Orga 08750→; → 02/09; Automatikgetriebe; ☐		24.3481-1770.5	240374	BOS - Halter
			←	Orga 09975→; → 02/09; Schaltgetriebe; - Roland Garros; ☐		24.3481-1771.5	240375	BOS - Halter
			←	08883→ 09974; Schaltgetriebe; - Roland Garros; ☐		24.3481-1771.5	240375	BOS - Halter
←	Orga 09975→; → 02/09; Schaltgetriebe; - Roland Garros; ☐		24.3481-1772.5	240376	BOS - Halter			
←	08883→ 09974; Schaltgetriebe; - Roland Garros; ☐		24.3481-1772.5	240376	BOS - Halter			
1.6 1.6 Flex	81 83	05/05→07/08 05/05→07/08	←	Orga 10950→; ☐		24.3541-1757.5	240934	TRW - Halter
			←	Orga 10950→; ☐		24.3541-1758.5	240935	TRW - Halter
			←	→Orga 08777; ☐		24.3541-1767.5	240237	BOS - Halter
			←	→Orga 08777; ☐		24.3541-1768.5	240238	- Halter
			←	Orga 09079→; ☐		24.3541-1771.5	240239	BOS - Halter
			←	Orga 09079→; ☐		24.3541-1772.5	240240	BOS - Halter
1.6 16V	79	06/01→04/09	←	Orga 10950→; → 02/09; ☐		24.3541-1757.5	240934	TRW - Halter
			←	Orga 10950→; → 02/09; ☐		24.3541-1758.5	240935	TRW - Halter
			←	→Orga 08777; ☐		24.3541-1767.5	240237	BOS - Halter
			←	→Orga 08777; ☐		24.3541-1768.5	240238	- Halter
			←	Orga 09079→; ☐		24.3541-1771.5	240239	BOS - Halter
			←	Orga 09079→; ☐		24.3541-1772.5	240240	BOS - Halter
1.6 16V 1.6 BiFuel	80 80	07/00→04/09 07/00→04/09	←	Orga 10950→; → 02/09; ☐		24.3541-1757.5	240934	TRW - Halter
			←	Orga 10950→; → 02/09; ☐		24.3541-1758.5	240935	TRW - Halter
			←	→Orga 08777; ☐		24.3541-1767.5	240237	BOS - Halter
			←	→Orga 08777; ☐		24.3541-1768.5	240238	- Halter
			←	Orga 09079→; → 02/09; ☐		24.3541-1771.5	240239	BOS - Halter
			←	Orga 09079→; → 02/09; ☐		24.3541-1772.5	240240	BOS - Halter
1.6 8V 1.6 i 1.9 D	66 65 51	05/99→10/03 09/98→12/00 09/98→11/01	←	→Orga 08749; ☐		24.3481-1739.5	240243	BOS - Halter
			←	→Orga 08749; ☐		24.3481-1740.5	240244	BOS - Halter
			←	Orga 08750→; ☐		24.3481-1769.5	240373	BOS - Halter
			←	Orga 08750→; ☐		24.3481-1770.5	240374	BOS - Halter
2.0 HDi 90	66	12/99→09/09	←	Orga 10892→; → 02/09; ☐		24.3541-1757.5	240934	TRW - Halter
			←	Orga 10892→; → 02/09; ☐		24.3541-1758.5	240935	TRW - Halter
			←	→Orga 08777; ☐		24.3541-1767.5	240237	BOS - Halter
			←	→Orga 08777; ☐		24.3541-1768.5	240238	- Halter
			←	09079→ 10891; ☐		24.3541-1771.5	240239	BOS - Halter
			←					

PEUGEOT - 206 Schrägheck (2A/C) 08/98→12/12

Bremssattel

2.0 HDi 90	66	12/99→09/09	←	09079→ 10891;		24.3541-1772.5	240240	BOS - Halter
2.0 S16	99	04/99→10/00	←			24.3541-1767.5	240237	BOS - Halter
			←			24.3541-1768.5	240238	- Halter
2.0 S16	100	06/99→12/07	←	10/00→; →Orga 08777;		24.3541-1767.5	240237	BOS - Halter
			←	10/00→; →Orga 08777;		24.3541-1768.5	240238	- Halter
			←	Orga 09079→;		24.3541-1771.5	240239	BOS - Halter
			←	Orga 09079→;		24.3541-1772.5	240240	BOS - Halter

Bremsschlauch

















































1.0 1.1 i	52 44	06/01→12/05 09/98→02/07	←						
			←		2	24.5111-0306.3	330596	L= 305	
1.4 HDi	51	09/02→02/07	→	+ ABS		2	24.5229-0200.3	330572	L= 200
			→	Orga 09156→; - ABS		2	24.5229-0200.3	330572	L= 200
1.6	81	05/05→07/08	→	→Orga 09155; - ABS;		2	24.5229-0200.3	330572	L= 200
1.6 16V	79	06/01→04/09	→	→Orga 09155; - ABS;		2	24.5229-0200.3	330572	L= 200
1.6 Flex	83	05/05→07/08	→	→Orga 09155; - ABS;		2	24.5229-0200.3	330572	L= 200
1.9 D	51	09/98→11/01	→	→Orga 09155; - ABS;		2	24.5229-0240.3	330400	L= 242
1.1	40	08/98→07/00	←	09/98→		2	24.5111-0306.3	330596	L= 305
			→	09/98→; + ABS		2	24.5229-0200.3	330572	L= 200
			→	Orga 09156→; - ABS		2	24.5229-0200.3	330572	L= 200
			→	09/98→; →Orga 09155; - ABS;		2	24.5229-0200.3	330572	L= 200
			→	09/98→; →Orga 09155; - ABS;		2	24.5229-0240.3	330400	L= 242
1.4 16V	65	10/03→02/08	←			2	24.5111-0306.3	330596	L= 305
1.6 HDi 110	80	05/04→02/07	→			2	24.5229-0200.3	330572	L= 200
2.0 RC	130	07/03→12/07	→			2	24.5229-0200.3	330572	L= 200
1.4 CNG	55	05/06→09/07	←			2	24.5111-0306.3	330596	L= 305
1.4 LPG	55	05/06→09/07	→	- ABS		2	24.5229-0200.3	330572	L= 200
1.4 Flex	60	01/06→11/09	←			2	24.5111-0306.3	330596	L= 305
			→	→ 02/09; + ABS		2	24.5229-0200.3	330572	L= 200
			→	Orga 09156→; - ABS		2	24.5229-0200.3	330572	L= 200
			→	→Orga 09155; - ABS;		2	24.5229-0200.3	330572	L= 200
			→	→Orga 09155; - ABS;		2	24.5229-0240.3	330400	L= 242
1.4 HDi eco 70	50	09/01→04/09	←	→ 02/09		2	24.5111-0306.3	330596	L= 305
1.4 i	55	09/98→12/12	→	→ 02/09; + ABS		2	24.5229-0200.3	330572	L= 200
1.6 16V	80	07/00→04/09	→	Orga 09156→; → 02/09; - ABS		2	24.5229-0200.3	330572	L= 200
1.6 BiFuel	80	07/00→04/09	→	→Orga 09155; - ABS;		2	24.5229-0200.3	330572	L= 200
2.0 HDi 90	66	12/99→09/09	→	→Orga 09155; - ABS;		2	24.5229-0240.3	330400	L= 242
1.6 8V	66	05/99→10/03	←	→ 12/00		2	24.5111-0306.3	330596	L= 305
			→	→ 12/00;		2	24.5229-0200.3	330572	L= 200
			→	→ 12/00;		2	24.5229-0240.3	330400	L= 242
1.6 i	65	09/98→12/00	←			2	24.5111-0306.3	330596	L= 305
2.0 S16	99	04/99→10/00	→			2	24.5229-0200.3	330572	L= 200
			→			2	24.5229-0240.3	330400	L= 242
2.0 S16	100	06/99→12/07	←	10/00→		2	24.5111-0306.3	330596	L= 305
			→	10/00→; + ABS		2	24.5229-0200.3	330572	L= 200
			→	Orga 09156→; - ABS		2	24.5229-0200.3	330572	L= 200
			→	10/00→; →Orga 09155; - ABS;		2	24.5229-0200.3	330572	L= 200
			→	10/00→; →Orga 09155; - ABS;		2	24.5229-0240.3	330400	L= 242

PEUGEOT - 206 Stufenheck 03/07→







































Bremssattel







1.4	55	03/07→	←	→ 02/09; Automatikgetriebe;		24.3481-1769.5	240373	BOS - Halter
			←	→ 02/09; - Roland Garros; Schaltgetriebe; V;		24.3481-1769.5	240373	BOS - Halter
			←	→ 02/09; Automatikgetriebe;		24.3481-1770.5	240374	BOS - Halter
			←	→ 02/09; - Roland Garros; Schaltgetriebe; V;		24.3481-1770.5	240374	BOS - Halter
			←	→ 02/09; - Roland Garros; Schaltgetriebe;		24.3481-1771.5	240375	BOS - Halter

→

	kw			 	! #		
PEUGEOT - 206 Stufenheck 03/07→							
 Bremssattel							
1.4	55	03/07→	←	→ 02/09; - Roland Garros; Schaltgetriebe; 		24.3481-1772.5 240376	BOS - Halter
1.4 HDi eco 70	50	09/08→	←	→ 02/09; V; 		24.3481-1769.5 240373	BOS - Halter
			←	→ 02/09; V; 		24.3481-1770.5 240374	BOS - Halter
			←	→ 02/09; 		24.3481-1771.5 240375	BOS - Halter
			←	→ 02/09; 		24.3481-1772.5 240376	BOS - Halter
1.6 16V	80	03/07→	←	Orga 10950→; → 02/09; 		24.3541-1757.5 240934	TRW - Halter
			←	Orga 10950→; → 02/09; 		24.3541-1758.5 240935	TRW - Halter
			←	→Orga 08777; 		24.3541-1767.5 240237	BOS - Halter
			←	→Orga 08777; 		24.3541-1768.5 240238	- Halter
			←	Orga 09079→; → 02/09; 		24.3541-1771.5 240239	BOS - Halter
			←	Orga 09079→; → 02/09; 		24.3541-1772.5 240240	BOS - Halter
 Bremsschlauch							
1.4	55	03/07→	←	→ 02/09	2	24.5111-0306.3 330596	L= 305
			→	→ 02/09; - ABS	2	24.5229-0200.3 330572	L= 200
1.4 HDi eco 70	50	09/08→	←	→ 02/09	2	24.5111-0306.3 330596	L= 305
			→	→ 02/09; 		24.5229-0200.3 330572	L= 200
			→	→ 02/09; 		24.5229-0240.3 330400	L= 242
1.6 16V	80	03/07→	←	→ 02/09	2	24.5111-0306.3 330596	L= 305
			→	→ 02/09; + ABS	2	24.5229-0200.3 330572	L= 200
			→	Orga 09156→; → 02/09; - ABS	2	24.5229-0200.3 330572	L= 200
			→	→Orga 09155; - ABS; 		24.5229-0200.3 330572	L= 200
			→	→Orga 09155; - ABS; 		24.5229-0240.3 330400	L= 242
PEUGEOT - 206 SW (2E/K) 07/02→							
 Bremssattel							
1.1	44	07/02→02/07	←			24.3481-1771.5 240375	BOS - Halter
1.4	55	07/02→02/07	←			24.3481-1772.5 240376	BOS - Halter
1.4 Flex	59	01/06→07/08	←				
1.4 LPG	55	07/02→02/07	←				
1.4 16V	65	10/03→	←	→ 05/07; 		24.3481-1771.5 240375	BOS - Halter
			←	→ 05/07; 		24.3481-1772.5 240376	BOS - Halter
1.4 HDi	50	07/02→02/07	←	V; 		24.3481-1769.5 240373	BOS - Halter
			←	V; 		24.3481-1770.5 240374	BOS - Halter
			←			24.3481-1771.5 240375	BOS - Halter
			←			24.3481-1772.5 240376	BOS - Halter
1.6 1.6 16V	81 80	05/05→07/08 07/02→	←	Orga 10809→; → 05/07; 		24.3541-1757.5 240934	TRW - Halter
			←	Orga 10809→; → 05/07; 		24.3541-1758.5 240935	TRW - Halter
			←	→Orga 10808; 		24.3541-1771.5 240239	BOS - Halter
			←	→Orga 10808; 		24.3541-1772.5 240240	BOS - Halter
1.6 Flex 1.6 LPG 2.0 HDi	81 - 83 80 66	05/05→07/08 07/02→02/07 07/02→02/07	←	Orga 10809→; 		24.3541-1757.5 240934	TRW - Halter
			←	Orga 10809→; 		24.3541-1758.5 240935	TRW - Halter
			←	→Orga 10808; 		24.3541-1771.5 240239	BOS - Halter
			←	→Orga 10808; 		24.3541-1772.5 240240	BOS - Halter
1.6 HDi 110	80	05/04→	←	→ 05/07; 		24.3541-1771.5 240239	BOS - Halter
			←	→ 05/07; 		24.3541-1772.5 240240	BOS - Halter
2.0 16V	100	07/02→02/07	←			24.3541-1771.5 240239	BOS - Halter
			←			24.3541-1772.5 240240	BOS - Halter
 Bremsschlauch							
1.1	44	07/02→02/07	←		2	24.5111-0306.3 330596	L= 305
1.4	55	07/02→02/07	→	→Orga 09155; 		24.5229-0200.3 330572	L= 200
1.4 Flex	59	01/06→07/08	→	Orga 09156→			
1.4 HDi	50	07/02→02/07	→	Orga 09156→	2	24.5229-0200.3 330572	L= 200
1.4 LPG	55	07/02→02/07	→				
1.6 Flex 1.6 LPG	81 - 83 80	05/05→07/08 07/02→02/07	→	→Orga 09155; 		24.5229-0240.3 330400	L= 242
			→				



	kw			 	! #		
PEUGEOT - 206 SW (2E/K) 07/02→							
 Bremsschlauch							
2.0 16V 2.0 HDi	100 66	07/02→02/07 07/02→02/07	←		2	24.5111-0306.3 330596	L= 305
			→	→Orga 09155; 		24.5229-0200.3 330572	L= 200
			→	Orga 09156→	2	24.5229-0200.3 330572	L= 200
			→	→Orga 09155; 		24.5229-0240.3 330400	L= 242
1.4 16V 1.6 HDi 110	65 80	10/03→ 05/04→	←	→ 05/07	2	24.5111-0306.3 330596	L= 305
			→	→ 05/07	2	24.5229-0200.3 330572	L= 200
1.6 1.6 16V	81 80	05/05→07/08 07/02→	←	→ 05/07	2	24.5111-0306.3 330596	L= 305
			→	→Orga 09155; 		24.5229-0200.3 330572	L= 200
			→	Orga 09156→; → 05/07	2	24.5229-0200.3 330572	L= 200
			→	→Orga 09155; 		24.5229-0240.3 330400	L= 242
PEUGEOT - 206 Van 04/99→03/09							
 Bremssattel							
1.1	44	09/02→02/07	←	→Orga 08882; + ABS; 		24.3481-1741.5 240245	BOS - Halter
			←	→Orga 08238; 		24.3481-1741.5 240245	BOS - Halter
			←	08610→ 08882; - ABS; 		24.3481-1741.5 240245	BOS - Halter
			←	→Orga 08238; 		24.3481-1742.5 240246	BOS - Halter
			←	08610→ 08882; - ABS; 		24.3481-1742.5 240246	BOS - Halter
			←	→Orga 08882; + ABS; 		24.3481-1742.5 240246	BOS - Halter
			←	Orga 09975→; V; 		24.3481-1769.5 240373	BOS - Halter
			←	Orga 09975→; V; 		24.3481-1770.5 240374	BOS - Halter
			←	Orga 09975→; 		24.3481-1771.5 240375	BOS - Halter
			←	08883→ 09974; 		24.3481-1771.5 240375	BOS - Halter
			←	Orga 09975→; 		24.3481-1772.5 240376	BOS - Halter
			←	08883→ 09974; 		24.3481-1772.5 240376	BOS - Halter
1.4 HDi	50	09/01→03/09	←	→ 02/09; V; 		24.3481-1769.5 240373	BOS - Halter
			←	→ 02/09; V; 		24.3481-1770.5 240374	BOS - Halter
			←	→ 02/09; 		24.3481-1771.5 240375	BOS - Halter
			←	→ 02/09; 		24.3481-1772.5 240376	BOS - Halter
1.9 D	51	04/99→05/07	←	→Orga 08749; 		24.3481-1739.5 240243	BOS - Halter
			←	→Orga 08749; 		24.3481-1740.5 240244	BOS - Halter
			←	Orga 08750→; 		24.3481-1769.5 240373	BOS - Halter
			←	Orga 08750→; 		24.3481-1770.5 240374	BOS - Halter
PEUGEOT - 206+ (2L_ 2M_) 01/09→08/13							
 Bremssattel							
1.1 1.1 LPG 1.4 HDi eco 70 1.4 i	44 44 50 54 - 55	01/09→06/13 04/09→06/13 01/09→06/13 01/09→08/13	←	+ D; → 05/13; 		24.3481-1769.5 240373	BOS - Halter
			←	+ D; → 05/13; 		24.3481-1770.5 240374	BOS - Halter
			←	- D; → 05/13; 		24.3481-1771.5 240375	BOS - Halter
			←	- D; → 05/13; 		24.3481-1772.5 240376	BOS - Halter
→							

	kw			 	! #		
PEUGEOT - 206+ (2L_, 2M_) 01/09→08/13							
Bremsschlauch							
1.1	44	01/09→06/13	←	→ 05/13	2	24.5111-0306.3	330596 L= 305
1.1 LPG	44	04/09→06/13					
1.4 HDi eco 70	50	01/09→06/13	→	→ 05/13	2	24.5229-0200.3	330572 L= 200
1.4 i	54 - 55	01/09→08/13					
PEUGEOT - 207 (WA_, WC_) 02/06→12/15							
Bremssattel							
1.4	54 - 55	04/06→12/15	←	→ 06/12; ☐		24.3541-1771.5	240239 BOS - Halter
1.4 16V	65	02/06→10/13	←	→ 06/12; ☐		24.3541-1772.5	240240 BOS - Halter
1.4 Bioflex	60	08/08→12/14					
1.4 HDi	50 - 52	02/06→12/15					
1.6 HDi	68	11/09→12/12					
1.4 16V	70	06/07→10/13	←	08/07→ 06/12; ☐		24.3541-1761.5	240233 - Halter
			←	08/07→ 06/12; ☐		24.3541-1762.5	240234 - Halter
1.4 16V	72	10/09→12/12	←	→ 06/12; ☐		24.3541-1761.5	240233 - Halter
			←	→ 06/12; ☐		24.3541-1762.5	240234 - Halter
1.4 BiFuel	54	08/07→12/13	←	☐		24.3541-1771.5	240239 BOS - Halter
			←	☐		24.3541-1772.5	240240 BOS - Halter
1.6	81	08/08→12/13	←	→ 06/12; ☐		24.3541-1761.5	240233 - Halter
1.6 16V	79 - 80	02/06→12/13	←	→ 06/12; ☐		24.3541-1762.5	240234 - Halter
1.6 16V Turbo	110	02/06→10/13	→	Orga 11635→; → 06/12; ☐		24.3387-1733.5	240655 TRW - Halter
1.6 Flex	83	08/08→12/13	→	Orga 11635→; → 06/12; ☐		24.3387-1734.5	240656 TRW - Halter
1.6 HDi	80	02/06→10/13	→	Orga 11635→; → 06/12; ☐		24.3387-1734.5	240656 TRW - Halter
1.6 HDi 110	82	08/09→12/12					
1.6 16V RC	128	02/07→12/12	←	→ 06/12; ☐		24.3571-9765.5	240651 ATE - Halter
			←	→ 06/12; ☐		24.3571-9766.5	240652 ATE - Halter
			→	Orga 11628→; → 06/12; ☐		24.3387-1733.5	240655 TRW - Halter
			→	Orga 11628→; → 06/12; ☐		24.3387-1734.5	240656 TRW - Halter
1.6 16V Turbo	115	10/09→12/12	←	01/10→ 06/12; ☐		24.3541-1761.5	240233 - Halter
			←	01/10→ 06/12; ☐		24.3541-1762.5	240234 - Halter
			→	Orga 11635→; → 06/12; ☐		24.3387-1733.5	240655 TRW - Halter
			→	Orga 11635→; → 06/12; ☐		24.3387-1734.5	240656 TRW - Halter
1.6 16V VTi	81	09/08→12/12	←	☐		24.3541-1761.5	240233 - Halter
			←	☐		24.3541-1762.5	240234 - Halter
			→	Orga 11628→; ☐		24.3387-1733.5	240655 TRW - Halter
			→	Orga 11628→; ☐		24.3387-1734.5	240656 TRW - Halter
1.6 16V VTi	88	02/07→12/12	←	→ 06/12; ☐		24.3541-1761.5	240233 - Halter
			←	→ 06/12; ☐		24.3541-1762.5	240234 - Halter
			→	Orga 11628→; → 06/12; ☐		24.3387-1733.5	240655 TRW - Halter
			→	Orga 11628→; → 06/12; ☐		24.3387-1734.5	240656 TRW - Halter
1.6 HDi	66	02/06→10/13	←	→ 06/12; ☐		24.3541-1761.5	240233 - Halter
			←	→ 06/12; ☐		24.3541-1771.5	240239 BOS - Halter
			←	→ 06/12; ☐		24.3541-1762.5	240234 - Halter
			←	→ 06/12; ☐		24.3541-1772.5	240240 BOS - Halter
			→	Orga 11635→; → 06/12; ☐		24.3387-1733.5	240655 TRW - Halter
			→	Orga 11635→; → 06/12; ☐		24.3387-1734.5	240656 TRW - Halter
1.9 D	51	10/08→12/12	←	☐		24.3481-1771.5	240375 BOS - Halter
			←	☐		24.3481-1772.5	240376 BOS - Halter
2.0 HDi	66	10/08→12/12	←	☐		24.3541-1757.5	240934 TRW - Halter
			←	☐		24.3541-1771.5	240239 BOS - Halter
			←	☐		24.3541-1758.5	240935 TRW - Halter
			←	☐		24.3541-1772.5	240240 BOS - Halter
Feder, Bremssattel							
1.6 16V RC	128	02/07→12/12	←	→ 06/12	2	11.8116-0351.1	390538 ATE
Führungshülzensatz, Bremssattel							
1.6 16V RC →	128	02/07→12/12	←	→ 06/12		11.0101-5704.2	260095 ATE

PEUGEOT - 207 (WA_, WC_) 02/06→12/15

Führungsbolzen, Bremsattel

1.6 16V RC	128	02/07→12/12		→ 06/12	2	11.8171-0008.1	990049	ATE
Bremsschlauch								
1.4	54 - 55	04/06→12/15	←	→ 06/12	2	24.5144-0480.3	330961	L= 480
1.4 16V	65 - 72	02/06→10/13	→	→ 06/12	2	24.5239-0190.3	330966	L= 190
1.4 Bioflex	60	08/08→12/14						
1.4 HDi	50 - 52	02/06→12/15						
1.6	81	08/08→12/13						
1.6 16V	79 - 80	02/06→12/13						
1.6 16V RC	128	02/07→12/12						
1.6 16V Turbo	110 - 115	02/06→10/13						
1.6 16V VTi	88	02/07→12/12						
1.6 Flex	83	08/08→12/13						
1.6 HDi	66 - 80	02/06→10/13						
1.6 HDi 110	82	08/09→12/12						
1.4 16V	70	06/07→10/13	←	08/07→ 06/12	2	24.5144-0480.3	330961	L= 480
			→	08/07→ 06/12	2	24.5239-0190.3	330966	L= 190
1.4 BiFuel	54	08/07→12/13	←		2	24.5144-0480.3	330961	L= 480
1.6 16V VTi	81	09/08→12/12	→		2	24.5239-0190.3	330966	L= 190
1.9 D	51	10/08→12/12	←		2	24.5111-0306.3	330596	L= 305
2.0 HDi	66	10/08→12/12	→		2	24.5229-0200.3	330572	L= 200

PEUGEOT - 207 CC (WD_) 02/07→01/15

Bremssattel

1.6 16V	88	02/07→10/13	←	☐	24.3541-1761.5	240233	- Halter		
			←	☐	24.3541-1762.5	240234	- Halter		
			→		für DAM-Nummer ab: 1164282 →; ☐		24.3387-1733.5	240655	TRW - Halter
			→		für DAM-Nummer ab: 1164282 →; ☐		24.3387-1734.5	240656	TRW - Halter
1.6 16V Turbo	110 - 115	02/07→12/13	←	☐	24.3541-1761.5	240233	- Halter		
			←	☐	24.3541-1762.5	240234	- Halter		
			→		für DAM-Nummer ab: 1163582 →; ☐		24.3387-1733.5	240655	TRW - Halter
1.6 HDi	80	02/07→01/15	→		für DAM-Nummer ab: 1163582 →; ☐		24.3387-1734.5	240656	TRW - Halter
			←	☐	24.3541-1761.5	240233	- Halter		
			←	☐	24.3541-1762.5	240234	- Halter		
1.6 HDi	82	08/09→10/13	←	☐	24.3541-1761.5	240233	- Halter		
			←	☐	24.3541-1762.5	240234	- Halter		
			→	☐	24.3387-1733.5	240655	TRW - Halter		
			→	☐	24.3387-1734.5	240656	TRW - Halter		













Bremsschlauch



































1.6 16V	88	02/07→10/13	←		2	24.5144-0480.3	330961	L= 480
1.6 16V Turbo	110 - 115	02/07→12/13	→		2	24.5239-0190.3	330966	L= 190
1.6 HDi	80 - 82	02/07→01/15						





















PEUGEOT - 207 Kasten/Schrägheck (WA_, WC_) 04/06→











Bremssattel

























1.4	54	06/07→10/08	←	☐	24.3541-1771.5	240239	BOS - Halter		
			←	☐	24.3541-1772.5	240240	BOS - Halter		
1.4 HDi	50	04/07→	←	→ 06/12; ☐	24.3541-1771.5	240239	BOS - Halter		
			←	→ 06/12; ☐	24.3541-1772.5	240240	BOS - Halter		
1.6 HDi	66 - 68	04/07→03/13	←	→ 06/12; ☐	24.3541-1761.5	240233	- Halter		
			←	→ 06/12; ☐	24.3541-1771.5	240239	BOS - Halter		
			←	→ 06/12; ☐	24.3541-1762.5	240234	- Halter		
			←	→ 06/12; ☐	24.3541-1772.5	240240	BOS - Halter		
			→		Orga 11635→; → 06/12; ☐		24.3387-1733.5	240655	TRW - Halter
1.6 HDi	80	04/06→12/12	→		Orga 11635→; → 06/12; ☐		24.3387-1734.5	240656	TRW - Halter
			←	☐	24.3541-1761.5	240233	- Halter		

	kw					! #		
PEUGEOT - 207 Kasten/Schrägheck (WA_, WC_) 04/06→								
 Bremssattel								
1.6 HDi	80	04/06→12/12	←	☐		24.3541-1762.5	240234	- Halter
			→	☐	Orga 11635→; ☐	24.3387-1733.5	240655	TRW - Halter
			→	☐	Orga 11635→; ☐	24.3387-1734.5	240656	TRW - Halter
1.6 VTi	88	03/07→12/12	←	☐		24.3541-1761.5	240233	- Halter
			←	☐		24.3541-1762.5	240234	- Halter
			→	☐	Orga 11628→; ☐	24.3387-1733.5	240655	TRW - Halter
			→	☐	Orga 11628→; ☐	24.3387-1734.5	240656	TRW - Halter
 Bremsschlauch								
1.4	54	06/07→10/08	←			2	24.5144-0480.3	330961 L= 480
1.6 HDi	80	04/06→12/12						
1.6 VTi	88	03/07→12/12	→			2	24.5239-0190.3	330966 L= 190
1.4 HDi	50	04/07→	←	→ 06/12		2	24.5144-0480.3	330961 L= 480
1.6 HDi	66 - 68	04/07→03/13	→	→ 06/12		2	24.5239-0190.3	330966 L= 190
PEUGEOT - 207 Stufenheck 12/07→12/14								
 Bremssattel								
1.4	54 - 55	12/07→12/12	←	→ 06/12; ☐		24.3541-1771.5	240239	BOS - Halter
1.4 Flex	60	11/08→12/14	←	→ 06/12; ☐		24.3541-1772.5	240240	BOS - Halter
1.6 Bioflex	83	01/08→12/13	←	→ 06/12; ☐		24.3541-1761.5	240233	- Halter
			←	→ 06/12; ☐		24.3541-1762.5	240234	- Halter
			→	Orga 11635→; → 06/12; ☐		24.3387-1733.5	240655	TRW - Halter
			→	Orga 11635→; → 06/12; ☐		24.3387-1734.5	240656	TRW - Halter
1.9 XSD	51	12/07→12/12	←	☐		24.3481-1771.5	240375	BOS - Halter
			←	☐		24.3481-1772.5	240376	BOS - Halter
2.0 HDi	66	12/07→12/12	←	☐		24.3541-1757.5	240934	TRW - Halter
						24.3541-1771.5	240239	BOS - Halter
			←	☐		24.3541-1758.5	240935	TRW - Halter
						24.3541-1772.5	240240	BOS - Halter
 Bremsschlauch								
1.4	54 - 55	12/07→12/12	←	→ 06/12		2	24.5144-0480.3	330961 L= 480
1.4 Flex	60	11/08→12/14	→	→ 06/12		2	24.5239-0190.3	330966 L= 190
1.6 Bioflex	83	01/08→12/13						
1.9 XSD	51	12/07→12/12	←			2	24.5111-0306.3	330596 L= 305
2.0 HDi	66	12/07→12/12	→			2	24.5229-0200.3	330572 L= 200
PEUGEOT - 207 SW (WK_) 02/07→12/13								
 Bremssattel								
1.4	54	06/07→12/12	←	☐		24.3541-1771.5	240239	BOS - Halter
1.4 Flex	59	08/08→01/13	←	☐		24.3541-1772.5	240240	BOS - Halter
1.4 LPG	54	08/07→12/12	←	☐				
1.4 16V	70	06/07→10/13	←	→ 07/13; ☐		24.3541-1761.5	240233	- Halter
1.6 HDi	82	08/09→10/13	←	→ 07/13; ☐		24.3541-1762.5	240234	- Halter
1.4 16V	72	11/09→12/12	←	☐		24.3541-1761.5	240233	- Halter
			←	☐		24.3541-1762.5	240234	- Halter
1.6	81	08/08→12/12	←	→ 06/12; ☐		24.3541-1761.5	240233	- Halter
1.6 Flex	83	08/08→12/13	←	→ 06/12; ☐		24.3541-1762.5	240234	- Halter
			→	Orga 11635→; → 06/12; ☐		24.3387-1733.5	240655	TRW - Halter
			→	Orga 11635→; → 06/12; ☐		24.3387-1734.5	240656	TRW - Halter
1.6 16V	88	06/07→10/13	←	→ 07/13; ☐		24.3541-1761.5	240233	- Halter
			←	→ 07/13; ☐		24.3541-1762.5	240234	- Halter
			→	Orga 11628→; → 07/13; ☐		24.3387-1733.5	240655	TRW - Halter
			→	Orga 11628→; → 07/13; ☐		24.3387-1734.5	240656	TRW - Halter
1.6 16V RC	128	02/07→12/12	←	11/07→; ☐		24.3571-9765.5	240651	ATE - Halter
			←	11/07→; ☐		24.3571-9766.5	240652	ATE - Halter
			→	Orga 11628→; ☐		24.3387-1733.5	240655	TRW - Halter
→								







































	kW			 	! #		
PEUGEOT - 207 SW (WK_) 02/07→12/13							
 Bremssattel							
1.6 16V RC	128	02/07→12/12	➔	Orga 11628→; 		24.3387-1734.5 240656	TRW - Halter
1.6 16V Turbo	110	02/07→12/12	←			24.3541-1761.5 240233	- Halter
			←			24.3541-1762.5 240234	- Halter
			➔	Orga 11628→; 		24.3387-1733.5 240655	TRW - Halter
			➔	Orga 11628→; 		24.3387-1734.5 240656	TRW - Halter
1.6 HDi	66	06/07→12/12	←	für Bremsscheibendurchmesser [mm]: 283; 		24.3541-1761.5 240233	- Halter
			←	für Bremsscheibendurchmesser [mm]: 283; 		24.3541-1762.5 240234	- Halter
			←	für Bremsscheibendurchmesser [mm]: 266; 		24.3541-1771.5 240239	BOS - Halter
			←	für Bremsscheibendurchmesser [mm]: 266; 		24.3541-1772.5 240240	BOS - Halter
			➔	Orga 11635→; 		24.3387-1733.5 240655	TRW - Halter
			➔	Orga 11635→; 		24.3387-1734.5 240656	TRW - Halter
1.6 HDi	68	11/09→12/13	←			24.3541-1761.5 240233	- Halter
			←			24.3541-1762.5 240234	- Halter
			➔			24.3387-1733.5 240655	TRW - Halter
			➔			24.3387-1734.5 240656	TRW - Halter
1.6 HDi	80	06/07→12/12	←			24.3541-1761.5 240233	- Halter
			←			24.3541-1762.5 240234	- Halter
			➔	Orga 11635→; 		24.3387-1733.5 240655	TRW - Halter
			➔	Orga 11635→; 		24.3387-1734.5 240656	TRW - Halter
2.0 HDi	66	10/08→12/12	←			24.3541-1757.5 240934	TRW - Halter
						24.3541-1771.5 240239	BOS - Halter
			←			24.3541-1758.5 240935	TRW - Halter
					24.3541-1772.5 240240	BOS - Halter	
Feder, Bremssattel							
1.6 16V RC	128	02/07→12/12		11/07→	2	11.8116-0351.1 390538	ATE
Führungshülzensatz, Bremssattel							
1.6 16V RC	128	02/07→12/12	←	11/07→		11.0101-5704.2 260095	ATE
Führungsbolzen, Bremssattel							
1.6 16V RC	128	02/07→12/12		11/07→	2	11.8171-0008.1 990049	ATE
 Bremsschlauch							
1.4 1.4 16V 1.4 Flex 1.4 LPG 1.6 16V Turbo 1.6 HDi	54	06/07→12/12	←		2	24.5144-0480.3 330961	L= 480
	72	11/09→12/12					
	59	08/08→01/13	➔		2	24.5239-0190.3 330966	L= 190
	54	08/07→12/12					
	110	02/07→12/12					
	66 - 80	06/07→12/13					
1.4 16V 1.6 16V 1.6 HDi	70	06/07→10/13	←	→ 07/13	2	24.5144-0480.3 330961	L= 480
	88	06/07→10/13					
	82	08/09→10/13	➔	→ 07/13	2	24.5239-0190.3 330966	L= 190
1.6 1.6 Flex	81	08/08→12/12	←	→ 06/12	2	24.5144-0480.3 330961	L= 480
	83	08/08→12/13	➔	→ 06/12	2	24.5239-0190.3 330966	L= 190
1.6 16V RC	128	02/07→12/12	←	11/07→	2	24.5144-0480.3 330961	L= 480
			➔	11/07→	2	24.5239-0190.3 330966	L= 190
2.0 HDi	66	10/08→12/12	←		2	24.5111-0306.3 330596	L= 305
			➔		2	24.5229-0200.3 330572	L= 200
PEUGEOT - 207 SW Kasten/Kombi (WK_) 08/07→12/12							
 Bremssattel							
1.6 HDi	66 - 80	08/07→12/12	←			24.3541-1761.5 240233	- Halter
			←			24.3541-1762.5 240234	- Halter
			➔	Orga 11635→; 		24.3387-1733.5 240655	TRW - Halter
			➔	Orga 11635→; 		24.3387-1734.5 240656	TRW - Halter
→							







	kw			 	! #		
PEUGEOT - 207 SW Kasten/Kombi (WK_) 08/07→12/12							
 Bremsschlauch							
1.6 HDi	66 - 80	08/07→12/12	←		2	24.5144-0480.3 330961	L= 480
			→		2	24.5239-0190.3 330966	L= 190
PEUGEOT - 208 I (CA_, CC_) 03/12→03/20							
 Bremssattel							
1.0 VTi	50	03/12→12/19	←	für Bremsscheibendurchmesser [mm]: 266; 	2	24.3541-1771.5 240239	BOS - Halter
1.2 GPL	60	06/15→12/19					
1.2 PureTech 82	61	03/18→12/19	←	für Bremsscheibendurchmesser [mm]: 266; 		24.3541-1772.5 240240	BOS - Halter
1.2 THP 110	81	01/13→12/19					
1.2 VTi 68 / PureTech 68	50	08/16→12/19	←	für Bremsscheibendurchmesser [mm]: 302; 		24.3571-9939.5 241036	ATE - Halter
1.2 VTi 82	60	03/12→12/19	←	für Bremsscheibendurchmesser [mm]: 302; 		24.3571-9940.5 241037	ATE - Halter
1.4 GPL	70	10/13→12/19					
1.4 HDi	50	03/12→12/19	←	für Bremsscheibendurchmesser [mm]: 302; 		24.3571-9940.5 241037	ATE - Halter
1.4 VTi	70	03/12→12/19					
1.5 BlueHDi 100	75	05/18→12/19	→			24.3387-1733.5 240655	TRW - Halter
1.6	85	01/13→12/19					
1.6 BlueHDi 100	73	01/15→12/19	→			24.3387-1734.5 240656	TRW - Halter
1.6 BlueHDi 120	88	01/15→12/19					
1.6 e-HDi	82	07/15→12/19					
1.6 HDi	68 - 85	03/12→12/19					
1.6 HDi / BlueHDi 75	55	01/13→12/19					
1.6 THP	115	03/12→12/19					
1.6 THP 165	121	03/15→12/19					
1.6 VTi	88	03/12→12/19					
1.6 GTi	147	08/12→12/19	←	03/13→; für Bremsscheibendurchmesser [mm]: 302; 	2	24.3571-9939.5 241036	ATE - Halter
			←	03/13→; für Bremsscheibendurchmesser [mm]: 302; 		24.3571-9940.5 241037	ATE - Halter
1.6 GTi	153	10/14→12/19	←	Orga 14084→; für Bremsscheibendurchmesser [mm]: 302; 	2	24.3571-9939.5 241036	ATE - Halter
			←	Orga 14084→; für Bremsscheibendurchmesser [mm]: 302; 		24.3571-9940.5 241037	ATE - Halter
Feder, Bremssattel							
1.0 VTi	50	03/12→12/19	←	für Bremsscheibendurchmesser [mm]: 302	2	11.8116-0356.1 390586	ATE
1.2 GPL	60	06/15→12/19					
1.2 THP 110	81	01/13→12/19					
1.2 VTi 82	60	03/12→12/19					
1.4 GPL	70	10/13→12/19					
1.4 HDi	50	03/12→12/19					
1.4 VTi	70	03/12→12/19					
1.6	85	01/13→12/19					
1.6 BlueHDi 100	73	01/15→12/19					
1.6 BlueHDi 120	88	01/15→12/19					
1.6 e-HDi	82	07/15→12/19					
1.6 HDi	68 - 85	03/12→12/19					
1.6 HDi / BlueHDi 75	55	01/13→12/19					
1.6 THP	115	03/12→12/19					
1.6 THP 165	121	03/15→12/19					
1.6 VTi	88	03/12→12/19					
1.6 GTi	147	08/12→12/19	←	03/13→; für Bremsscheibendurchmesser [mm]: 302	2	11.8116-0356.1 390586	ATE
1.6 GTi	153	10/14→12/19	←	Orga 14084→; für Bremsscheibendurchmesser [mm]: 302	2	11.8116-0356.1 390586	ATE
Führungshülzensatz, Bremssattel							
1.0 VTi	50	03/12→12/19	←	für Bremsscheibendurchmesser [mm]: 302		11.0101-5704.2 260095	ATE
1.2 GPL	60	06/15→12/19					
1.2 THP 110	81	01/13→12/19					
1.2 VTi 82	60	03/12→12/19					
1.4 GPL	70	10/13→12/19					
1.4 HDi	50	03/12→12/19					
1.4 VTi	70	03/12→12/19					
1.6	85	01/13→12/19					
1.6 BlueHDi 100	73	01/15→12/19					
1.6 BlueHDi 120	88	01/15→12/19					
1.6 e-HDi	82	07/15→12/19					
1.6 HDi	68 - 85	03/12→12/19					
1.6 HDi / BlueHDi 75	55	01/13→12/19					
1.6 THP	115	03/12→12/19					
1.6 THP 165	121	03/15→12/19					
1.6 VTi	88	03/12→12/19					
1.6 GTi	147	08/12→12/19	←	03/13→; für Bremsscheibendurchmesser [mm]: 302		11.0101-5704.2 260095	ATE
→							













































	kw			 	! #		
PEUGEOT - 208 I (CA_, CC_) 03/12→03/20							
Führungshülzensatz, Bremsattel							
1.6 GTi	153	10/14→12/19	←	Orga 14084→; für Bremsscheibendurchmesser [mm]: 302	2	11.0101-5704.2 260095	ATE
Führungsbolzen, Bremsattel							
1.0 VTi 1.2 GPL 1.2 THP 110 1.2 VTi 82 1.4 GPL 1.4 HDi 1.4 VTi 1.6 1.6 BlueHDi 100 1.6 BlueHDi 120 1.6 e-HDi 1.6 HDi 1.6 HDi / BlueHDi 75 1.6 THP 1.6 THP 165 1.6 VTi	50 60 81 60 70 50 70 85 73 88 82 68 - 85 55 115 121 88	03/12→12/19 06/15→12/19 01/13→12/19 03/12→12/19 10/13→12/19 03/12→12/19 03/12→12/19 01/13→12/19 01/15→12/19 01/15→12/19 07/15→12/19 03/12→12/19 01/13→12/19 03/12→12/19 03/15→12/19 03/12→12/19	←	für Bremsscheibendurchmesser [mm]: 302	2	11.8171-0008.1 990049	ATE
1.6 GTi	147	08/12→12/19	←	03/13→; für Bremsscheibendurchmesser [mm]: 302	2	11.8171-0008.1 990049	ATE
1.6 GTi	153	10/14→12/19	←	Orga 14084→; für Bremsscheibendurchmesser [mm]: 302	2	11.8171-0008.1 990049	ATE
 Bremsschlauch							
1.0 VTi 1.2 GPL 1.2 PureTech 82 1.2 THP 110 1.2 VTi 68 / PureTech 68 1.2 VTi 82 1.4 GPL 1.4 HDi 1.4 VTi 1.6 1.6 BlueHDi 100 1.6 BlueHDi 120 1.6 e-HDi 1.6 HDi 1.6 HDi / BlueHDi 75 1.6 THP 1.6 THP 165 1.6 VTi	50 60 61 81 50 60 70 50 70 85 73 88 82 68 - 85 55 115 121 88	03/12→12/19 06/15→12/19 03/18→12/19 01/13→12/19 08/16→12/19 03/12→12/19 10/13→12/19 03/12→12/19 03/12→12/19 01/13→12/19 01/15→12/19 01/15→12/19 07/15→12/19 03/12→12/19 01/13→12/19 03/12→12/19 03/15→12/19 03/12→12/19	←	für Bremsscheibendurchmesser [mm]: 266	2	24.5111-0496.3 331371	L= 495
			←	für Bremsscheibendurchmesser [mm]: 302	2	24.5144-0480.3 330961	L= 480
			→		2	24.5239-0190.3 330966	L= 190
1.5 BlueHDi 100	75	05/18→12/19	←	für Bremsscheibendurchmesser [mm]: 266	2	24.5111-0496.3 331371	L= 495
			→	für Bremsscheibendurchmesser [mm]: 302	2	24.5144-0480.3 330961	L= 480
			→		2	24.5239-0190.3 330966	L= 190
1.6 GTi	147	08/12→12/19	←	03/13→; für Bremsscheibendurchmesser [mm]: 266	2	24.5111-0496.3 331371	L= 495
			←	03/13→; für Bremsscheibendurchmesser [mm]: 302	2	24.5144-0480.3 330961	L= 480
			→	03/13→	2	24.5239-0190.3 330966	L= 190
1.6 GTi	153	10/14→12/19	→		2	24.5239-0190.3 330966	L= 190
PEUGEOT - 208 II (UB_, UP_, UW_, UJ_) 06/19→							
Feder, Bremsattel							
1.2 MHEV	74	08/23→	←	für Bremsscheibendurchmesser [mm]: 302; für DAM-Nummer ab: 1545576 →	2	11.8116-0356.1 390586	ATE
1.2 PureTech 100 1.2 PureTech 130 1.2 PureTech 75 1.2 VTi 82 1.5 BlueHDi 100 1.5 BlueHDi 130 1.6 HDi 90 1.6 VTi 115 e-208	74 96 55 60 75 96 68 85 100	06/19→ 06/19→ 06/19→ 06/19→ 06/19→ 09/19→ 10/19→ 11/19→ 06/19→	←	für Bremsscheibendurchmesser [mm]: 302; → für DAM-Nummer bis: 1624676	2	11.8116-0356.1 390586	ATE
PEUGEOT - 208 Kasten/Schrägheck (CR_) 02/13→12/19							
 Bremssattel							
1.2 VTi 68 / PureTech 68 1.2 VTi 82 / PureTech 82 1.4 HDi 68 →	50 60 50	06/15→12/19 06/15→12/19 02/13→12/19	←	für Bremsscheibendurchmesser [mm]: 266; 		24.3541-1771.5 240239	BOS - Halter

















































	kw					! #		
PEUGEOT - 208 Kasten/Schrägheck (CR_) 02/13→12/19								
 Bremssattel								
1.5 BlueHDi 100	75	05/18→12/19	←	für Bremsscheibendurchmesser [mm]:		24.3541-1772.5	240240	BOS - Halter
1.6 Blue HDi 100	73	06/15→12/19		266; 				
1.6 BlueHDi 75	55	04/15→12/19	←	für Bremsscheibendurchmesser [mm]:		24.3571-9939.5	241036	ATE - Halter
1.6 HDi 92	68	03/14→12/19		302; 				
			←	für Bremsscheibendurchmesser [mm]:		24.3571-9940.5	241037	ATE - Halter
				302; 				
			→			24.3387-1733.5	240655	TRW - Halter
			→			24.3387-1734.5	240656	TRW - Halter
Feder, Bremssattel								
1.2 VTi 82 / PureTech 82	60	06/15→12/19	←	für Bremsscheibendurchmesser [mm]:	2	11.8116-0356.1	390586	ATE
1.4 HDi 68	50	02/13→12/19		302				
1.6 Blue HDi 100	73	06/15→12/19						
1.6 BlueHDi 75	55	04/15→12/19						
1.6 HDi 92	68	03/14→12/19						
Führungshülzensatz, Bremssattel								
1.2 VTi 82 / PureTech 82	60	06/15→12/19	←	für Bremsscheibendurchmesser [mm]:		11.0101-5704.2	260095	ATE
1.4 HDi 68	50	02/13→12/19		302				
1.6 Blue HDi 100	73	06/15→12/19						
1.6 BlueHDi 75	55	04/15→12/19						
1.6 HDi 92	68	03/14→12/19						
Führungsbolzen, Bremssattel								
1.2 VTi 82 / PureTech 82	60	06/15→12/19	←	für Bremsscheibendurchmesser [mm]:	2	11.8171-0008.1	990049	ATE
1.4 HDi 68	50	02/13→12/19		302				
1.6 Blue HDi 100	73	06/15→12/19						
1.6 BlueHDi 75	55	04/15→12/19						
1.6 HDi 92	68	03/14→12/19						
 Bremsschlauch								
1.2 VTi 68 / PureTech 68	50	06/15→12/19	←	für Bremsscheibendurchmesser [mm]:	2	24.5111-0496.3	331371	L= 495
1.2 VTi 82 / PureTech 82	60	06/15→12/19		266				
1.4 HDi 68	50	02/13→12/19	←	für Bremsscheibendurchmesser [mm]:	2	24.5144-0480.3	330961	L= 480
1.6 Blue HDi 100	73	06/15→12/19		302				
1.6 BlueHDi 75	55	04/15→12/19	→		2	24.5239-0190.3	330966	L= 190
1.6 HDi 92	68	03/14→12/19						
1.5 BlueHDi 100	75	05/18→12/19	←	für Bremsscheibendurchmesser [mm]:	2	24.5111-0496.3	331371	L= 495
				266				
			→	für Bremsscheibendurchmesser [mm]:	2	24.5144-0480.3	330961	L= 480
			→	302				
			→		2	24.5239-0190.3	330966	L= 190
PEUGEOT - 301 11/12→								
 Bremssattel								
1.2 PureTech 82	61	02/18→	←	V; 		24.3541-1771.5	240239	BOS - Halter
1.2 VTi 72	53	11/12→						
1.2 VTi 82	60	12/14→	←	V; 		24.3541-1772.5	240240	BOS - Halter
1.5 BlueHDi 100	75	05/18→						
1.6 BlueHDi 100	73	04/14→						
1.6 HDi 90	68	11/12→						
1.6 LPG	85	07/14→						
1.6 VTi 115	85	11/12→10/17						
 Bremsschlauch								
1.2 PureTech 82	61	02/18→	→		2	24.5239-0190.3	330966	L= 190
1.2 VTi 72	53	11/12→						
1.2 VTi 82	60	12/14→						
1.5 BlueHDi 100	75	05/18→						
1.6 BlueHDi 100	73	04/14→						
1.6 HDi 90	68	11/12→						
1.6 LPG	85	07/14→						
1.6 VTi 115	85	11/12→10/17						
PEUGEOT - 306 (7B, N3, N5) 04/93→10/03								
 Bremssattel								
1.1	44	06/94→05/01	←	→ 04/97; + ABS; 		24.3481-9833.5	240479	ATE - Halter
			←	→ 04/97; + ABS; 		24.3481-9834.5	240480	ATE - Halter
1.4 SL	55	06/94→05/01	←	05/97→; - ABS; 		24.3481-1741.5	240245	BOS - Halter
			←	05/97→; - ABS; 		24.3481-1742.5	240246	BOS - Halter
			←	10/94→; →Orga 08575; + ABS; 		24.3481-9833.5	240479	ATE - Halter
			←	10/94→; →Orga 08575; + ABS; 		24.3481-9834.5	240480	ATE - Halter
→								



	kw			 	! #		
PEUGEOT - 306 (7B, N3, N5) 04/93→10/03							
Bremssattel							
1.4 SL	55	06/94→05/01	←	Orga 08576→; + ABS; 		24.3541-1757.5 240934 24.3541-1767.5 240237	TRW - Halter BOS - Halter
			←	Orga 08576→; + ABS; 		24.3541-1758.5 240935 24.3541-1768.5 240238	TRW - Halter - Halter
1.6 1.8 1.8 ST 1.9 D	66 74 74 51	07/00→05/01 06/94→05/01 06/94→05/01 09/98→05/01	←	→Orga 08575; 		24.3481-9833.5 240479	ATE - Halter
			←	Orga 08576→; - ABS; 		24.3481-9833.5 240479	ATE - Halter
			←	→Orga 08575; 		24.3481-9834.5 240480	ATE - Halter
			←	Orga 08576→; - ABS; 		24.3481-9834.5 240480	ATE - Halter
			←	Orga 08576→; + ABS; 		24.3541-1757.5 240934 24.3541-1767.5 240237	TRW - Halter BOS - Halter
			←	Orga 08576→; + ABS; 		24.3541-1758.5 240935 24.3541-1768.5 240238	TRW - Halter - Halter
1.6	72	10/00→05/01	←	- ABS; 		24.3481-9833.5 240479	ATE - Halter
			←	- ABS; 		24.3481-9834.5 240480	ATE - Halter
			←	+ ABS; 		24.3541-1757.5 240934 24.3541-1767.5 240237	TRW - Halter BOS - Halter
			←	+ ABS; 		24.3541-1758.5 240935 24.3541-1768.5 240238	TRW - Halter - Halter
1.6 SR	65	06/94→10/00	←	10/94→; →Orga 08575; 		24.3481-9833.5 240479	ATE - Halter
			←	Orga 08576→; - ABS; 		24.3481-9833.5 240479	ATE - Halter
			←	10/94→; →Orga 08575; 		24.3481-9834.5 240480	ATE - Halter
			←	Orga 08576→; - ABS; 		24.3481-9834.5 240480	ATE - Halter
			←	Orga 08576→; + ABS; 		24.3541-1757.5 240934 24.3541-1767.5 240237	TRW - Halter BOS - Halter
			←	Orga 08576→; + ABS; 		24.3541-1758.5 240935 24.3541-1768.5 240238	TRW - Halter - Halter
1.8 16V 2.0 S16	81 110	03/97→05/01 06/94→05/01	←			24.3541-1757.5 240934 24.3541-1767.5 240237	TRW - Halter BOS - Halter
			←			24.3541-1758.5 240935 24.3541-1768.5 240238	TRW - Halter - Halter
1.8 16V	82	03/97→07/01	←	→ 05/01; 		24.3541-1757.5 240934 24.3541-1767.5 240237	TRW - Halter BOS - Halter
			←	→ 05/01; 		24.3541-1758.5 240935 24.3541-1768.5 240238	TRW - Halter - Halter
1.9 SLD 1.9 SRDT	47 - 50 66	06/94→05/01 06/94→05/01	←	10/94→; 		24.3481-9833.5 240479	ATE - Halter
			←	10/94→; 		24.3481-9834.5 240480	ATE - Halter
2.0 2.0 ST	97 89	03/97→05/01 07/94→05/01	←	05/97→; 		24.3541-1757.5 240934 24.3541-1767.5 240237	TRW - Halter BOS - Halter
			←	05/97→; 		24.3541-1758.5 240935 24.3541-1768.5 240238	TRW - Halter - Halter
2.0 HDI 90	66	06/99→12/01	←	→ 05/01; 		24.3541-1757.5 240934	TRW - Halter
			←	→ 05/01; 		24.3541-1758.5 240935	TRW - Halter
			←			24.3541-1767.5 240237	BOS - Halter
			←			24.3541-1768.5 240238	- Halter
2.0 S16	112	06/94→05/01	←	07/94→; 		24.3541-1757.5 240934 24.3541-1767.5 240237	TRW - Halter BOS - Halter
			←	07/94→; 		24.3541-1758.5 240935 24.3541-1768.5 240238	TRW - Halter - Halter
Feder, Bremssattel							
1.1	44	06/94→05/01	←	→ 04/97; + ABS	2	11.8116-0129.1 390591	ATE
1.4 SL	55	06/94→05/01	←	10/94→; →Orga 08575; + ABS	2	11.8116-0129.1 390591	ATE
1.6 1.8 1.8 ST 1.9 D	66 74 74 51	07/00→05/01 06/94→05/01 06/94→05/01 09/98→05/01	←	→Orga 08575	2	11.8116-0129.1 390591	ATE
			←	Orga 08576→; - ABS	2	11.8116-0129.1 390591	ATE
1.6	72	10/00→05/01	←	- ABS	2	11.8116-0129.1 390591	ATE
1.6 SR	65	06/94→10/00	←	10/94→; →Orga 08575	2	11.8116-0129.1 390591	ATE
			←	Orga 08576→; - ABS	2	11.8116-0129.1 390591	ATE
→							

	kw			 	! #		
PEUGEOT - 306 (7B, N3, N5) 04/93→10/03							
Feder, Bremssattel							
1.9 SLD 1.9 SRDT	47 - 50 66	06/94→05/01 06/94→05/01	←	10/94→	2	11.8116-0129.1 390591	ATE
Führungshülzensatz, Bremssattel							
1.1	44	06/94→05/01	←	→ 04/97; + ABS		11.0101-5407.2 260011	ATE
1.4 SL	55	06/94→05/01	←	10/94→; →Orga 08575; + ABS		11.0101-5407.2 260011	ATE
1.6 1.8	66 74	07/00→05/01 06/94→05/01	←	→Orga 08575		11.0101-5407.2 260011	ATE
1.8 ST 1.9 D	74 51	06/94→05/01 09/98→05/01	←	Orga 08576→; - ABS		11.0101-5407.2 260011	ATE
1.6	72	10/00→05/01	←	- ABS		11.0101-5407.2 260011	ATE
1.6 SR	65	06/94→10/00	←	10/94→; →Orga 08575		11.0101-5407.2 260011	ATE
			←	Orga 08576→; - ABS		11.0101-5407.2 260011	ATE
1.9 SLD 1.9 SRDT	47 - 50 66	06/94→05/01 06/94→05/01	←	10/94→		11.0101-5407.2 260011	ATE
Führungsbolzen, Bremssattel							
1.1	44	06/94→05/01		→ 04/97; + ABS	2	11.8171-0008.1 990049	ATE
1.4 SL	55	06/94→05/01		10/94→; →Orga 08575; + ABS	2	11.8171-0008.1 990049	ATE
1.6 1.8	66 74	07/00→05/01 06/94→05/01		→Orga 08575	2	11.8171-0008.1 990049	ATE
1.8 ST 1.9 D	74 51	06/94→05/01 09/98→05/01		Orga 08576→; - ABS	2	11.8171-0008.1 990049	ATE
1.6	72	10/00→05/01		- ABS	2	11.8171-0008.1 990049	ATE
1.6 SR	65	06/94→10/00		10/94→; →Orga 08575	2	11.8171-0008.1 990049	ATE
				Orga 08576→; - ABS	2	11.8171-0008.1 990049	ATE
1.9 SLD 1.9 SRDT	47 - 50 66	06/94→05/01 06/94→05/01		10/94→	2	11.8171-0008.1 990049	ATE
Zubehörsatz, Bremssattel							
2.0 2.0 ST	97 89	03/97→05/01 07/94→05/01	←	→ 04/97; für Fahrzeuge ohne Niveauregulierung		24.0101-3601.2 260044	TRW
Bremsschlauch							
1.1	44	06/94→05/01	←	→ 04/97	2	24.5111-0495.3 330505	L= 495
			←	→ 04/97; + ABS	2	24.5111-0520.3 330506	L= 519
			→	→ 04/97; - ABS	2	24.5228-0195.3 330469	L= 202
			→	→ 04/97; + ABS; ☐		24.5228-0195.3 330469	L= 202
			→	→ 04/97; + ABS; ☐		24.5228-0245.3 330531	L= 245
1.4 SL	55	06/94→05/01	←	10/94→ 04/97	2	24.5111-0495.3 330505	L= 495
			←	05/97→	2	24.5111-0495.3 330505	L= 495
						24.5111-0520.3 330506	L= 519
			←	10/94→ 04/97; + ABS	2	24.5111-0520.3 330506	L= 519
			→	10/94→ 04/97; - ABS	2	24.5228-0195.3 330469	L= 202
			→	10/94→ 04/97; + ABS; ☐		24.5228-0195.3 330469	L= 202
			→	05/97→; ☐		24.5228-0195.3 330469	L= 202
			→	05/97→; ☐		24.5228-0245.3 330531	L= 245
			→	10/94→ 04/97; + ABS; ☐		24.5228-0245.3 330531	L= 245
1.6 1.8 1.8 16V 1.8 ST 1.9 D	72 74 81 74	10/00→05/01 06/94→05/01 03/97→05/01 06/94→05/01	←		2	24.5111-0495.3 330505	L= 495
						24.5111-0520.3 330506	L= 519
			→	☐		24.5228-0195.3 330469	L= 202
			→	☐		24.5228-0245.3 330531	L= 245
2.0 2.0 HDI 90 2.0 S16 2.0 ST	97 66 110 89	03/97→05/01 06/99→12/01 06/94→05/01 07/94→05/01					
1.6 SR 1.9 SLD	65 47 -	06/94→10/00 06/94→05/01	←	10/94→	2	24.5111-0495.3 330505	L= 495
	50					24.5111-0520.3 330506	L= 519
1.9 SRDT	66	06/94→05/01	→	10/94→; ☐		24.5228-0195.3 330469	L= 202
			→	10/94→; ☐		24.5228-0245.3 330531	L= 245
1.8 16V →	82	03/97→07/01	←	→ 05/01	2	24.5111-0495.3 330505	L= 495

	kw			 	! #		
PEUGEOT - 306 (7B, N3, N5) 04/93→10/03							
 Bremsschlauch							
1.8 16V	82	03/97→07/01	←	→ 05/01		24.5111-0520.3 330506	L= 519
			→	→ 05/01; 		24.5228-0195.3 330469	L= 202
			→	→ 05/01; 		24.5228-0245.3 330531	L= 245
2.0 S16	112	06/94→05/01	←	07/94→	2	24.5111-0495.3 330505	L= 495
			→	07/94→; 		24.5111-0520.3 330506	L= 519
			→	07/94→; 		24.5228-0195.3 330469	L= 202
			→	07/94→; 		24.5228-0245.3 330531	L= 245
PEUGEOT - 306 Break (7E, N3, N5) 06/94→12/02							
 Bremssattel							
1.4	55	03/97→04/02	←	→ 03/02; - ABS; 		24.3481-9833.5 240479	ATE - Halter
1.6	72	10/00→04/02	←	→ 03/02; - ABS; 		24.3481-9834.5 240480	ATE - Halter
1.9 D	50 - 55	03/97→04/02	←	→ 03/02; + ABS; 		24.3541-1757.5 240934	TRW - Halter
			←	→ 03/02; + ABS; 		24.3541-1767.5 240237	BOS - Halter
			←	→ 03/02; + ABS; 		24.3541-1758.5 240935	TRW - Halter
			←	→ 03/02; + ABS; 		24.3541-1768.5 240238	- Halter
1.6	65	03/97→10/00	←	- ABS; 		24.3481-9833.5 240479	ATE - Halter
1.8 D	44	05/97→06/00	←	- ABS; 		24.3481-9834.5 240480	ATE - Halter
			←	+ ABS; 		24.3541-1757.5 240934	TRW - Halter
			←	+ ABS; 		24.3541-1767.5 240237	BOS - Halter
			←	+ ABS; 		24.3541-1758.5 240935	TRW - Halter
			←	+ ABS; 		24.3541-1768.5 240238	- Halter
1.8	74	03/97→04/02	←	→ 03/02; 		24.3541-1757.5 240934	TRW - Halter
1.8 16V	81	03/97→04/02	←	→ 03/02; 		24.3541-1767.5 240237	BOS - Halter
2.0	97	03/97→04/02	←	→ 03/02; 		24.3541-1758.5 240935	TRW - Halter
2.0 16V	99	03/97→04/02	←	→ 03/02; 		24.3541-1758.5 240935	TRW - Halter
2.0 HDI 90	66	06/99→04/02	←	→ 03/02; 		24.3541-1768.5 240238	- Halter
1.8 16V	82	03/97→07/01	←			24.3541-1757.5 240934	TRW - Halter
			←			24.3541-1767.5 240237	BOS - Halter
			←			24.3541-1758.5 240935	TRW - Halter
			←			24.3541-1768.5 240238	- Halter
1.9 Td	52	07/95→08/00	←	03/97→; 		24.3541-1757.5 240934	TRW - Halter
			←	03/97→; 		24.3541-1767.5 240237	BOS - Halter
			←	03/97→; 		24.3541-1758.5 240935	TRW - Halter
			←	03/97→; 		24.3541-1768.5 240238	- Halter
1.9 TD	66	02/97→04/02	←	03/97→ 03/02; 		24.3541-1757.5 240934	TRW - Halter
			←	03/97→ 03/02; 		24.3541-1767.5 240237	BOS - Halter
			←	03/97→ 03/02; 		24.3541-1758.5 240935	TRW - Halter
			←	03/97→ 03/02; 		24.3541-1768.5 240238	- Halter
Feder, Bremssattel							
1.4	55	03/97→04/02	←	→ 03/02; - ABS	2	11.8116-0129.1 390591	ATE
1.6	72	10/00→04/02	←				
1.9 D	50 - 55	03/97→04/02	←				
1.6	65	03/97→10/00	←	- ABS	2	11.8116-0129.1 390591	ATE
1.8 D	44	05/97→06/00	←				
Führungshülzensatz, Bremssattel							
1.4	55	03/97→04/02	←	→ 03/02; - ABS		11.0101-5407.2 260011	ATE
1.6	72	10/00→04/02	←				
1.9 D	50 - 55	03/97→04/02	←				
1.6	65	03/97→10/00	←	- ABS		11.0101-5407.2 260011	ATE
1.8 D	44	05/97→06/00	←				
Führungsbolzen, Bremssattel							
1.4	55	03/97→04/02		→ 03/02; - ABS	2	11.8171-0008.1 990049	ATE
1.6	72	10/00→04/02					
1.9 D	50 - 55	03/97→04/02					
1.6	65	03/97→10/00		- ABS	2	11.8171-0008.1 990049	ATE
1.8 D	44	05/97→06/00					
 Bremsschlauch							
1.4	55	03/97→04/02	←	→ 03/02	2	24.5111-0495.3 330505	L= 495
1.6	72	10/00→04/02	→				

	kw			 	! #		
PEUGEOT - 306 Break (7E, N3, N5) 06/94→12/02							
 Bremsschlauch							
1.8 1.8 16V 1.9 D	74	03/97→04/02	←	→ 03/02		24.5111-0520.3 330506	L= 519
	81	03/97→04/02	→	→ 03/02; 		24.5228-0195.3 330469	L= 202
	50 -	03/97→04/02	→	→ 03/02; 		24.5228-0245.3 330531	L= 245
	55		→	→ 03/02; 			
2.0 2.0 16V 2.0 HDI 90	97	03/97→04/02					
	99	03/97→04/02					
	66	06/99→04/02					
1.6 1.8 16V 1.8 D	65	03/97→10/00	←		2	24.5111-0495.3 330505	L= 495
	82	03/97→07/01				24.5111-0520.3 330506	L= 519
	44	05/97→06/00	→			24.5228-0195.3 330469	L= 202
			→			24.5228-0245.3 330531	L= 245
1.9 Td	52	07/95→08/00	←	03/97→	2	24.5111-0495.3 330505	L= 495
			→	03/97→; 		24.5111-0520.3 330506	L= 519
			→	03/97→; 		24.5228-0195.3 330469	L= 202
			→	03/97→; 		24.5228-0245.3 330531	L= 245
1.9 TD	66	02/97→04/02	←	03/97→ 03/02	2	24.5111-0495.3 330505	L= 495
			→	03/97→ 03/02; 		24.5111-0520.3 330506	L= 519
			→	03/97→ 03/02; 		24.5228-0195.3 330469	L= 202
			→	03/97→ 03/02; 		24.5228-0245.3 330531	L= 245
PEUGEOT - 306 Cabriolet (7D, N3, N5) 01/94→04/02							
 Bremssattel							
1.6	65	04/96→10/00	←	05/00→; - ABS; 		24.3481-9833.5 240479	ATE - Halter
			←	→Orga 08575; 		24.3481-9833.5 240479	ATE - Halter
			←	05/00→; - ABS; 		24.3481-9834.5 240480	ATE - Halter
			←	→Orga 08575; 		24.3481-9834.5 240480	ATE - Halter
			←	Orga 08576→; + ABS; 		24.3541-1757.5 240934	TRW - Halter
			←	Orga 08576→; + ABS; 		24.3541-1758.5 240935	TRW - Halter
			←	Orga 08576→; + ABS; 		24.3541-1767.5 240237	BOS - Halter
			←	Orga 08576→; + ABS; 		24.3541-1768.5 240238	- Halter
1.6	72	10/00→04/02	←			24.3541-1757.5 240934	TRW - Halter
			←			24.3541-1758.5 240935	TRW - Halter
			←			24.3541-1767.5 240237	BOS - Halter
			←			24.3541-1768.5 240238	- Halter
1.8	74	03/94→04/02	←	05/00→ 10/00; - ABS; 		24.3481-9833.5 240479	ATE - Halter
			←	→Orga 08575; 		24.3481-9833.5 240479	ATE - Halter
			←	05/00→ 10/00; - ABS; 		24.3481-9834.5 240480	ATE - Halter
			←	→Orga 08575; 		24.3481-9834.5 240480	ATE - Halter
			←	Orga 08576→; → 10/00; + ABS; 		24.3541-1757.5 240934	TRW - Halter
			←	Orga 08576→; → 10/00; + ABS; 		24.3541-1758.5 240935	TRW - Halter
			←	Orga 08576→; → 10/00; + ABS; 		24.3541-1767.5 240237	BOS - Halter
			←	Orga 08576→; → 10/00; + ABS; 		24.3541-1768.5 240238	- Halter
1.8 16V	81	05/97→04/02	←	07/00→; 		24.3541-1757.5 240934	TRW - Halter
			←	07/00→; 		24.3541-1758.5 240935	TRW - Halter
			←			24.3541-1767.5 240237	BOS - Halter
			←			24.3541-1768.5 240238	- Halter
2.0 16V	97	03/97→04/02	←	05/97→ 10/00; 		24.3541-1767.5 240237	BOS - Halter
			←	05/97→ 10/00; 		24.3541-1768.5 240238	- Halter
2.0 16V	99	03/97→04/02	←			24.3541-1767.5 240237	BOS - Halter
			←			24.3541-1768.5 240238	- Halter
Feder, Bremssattel							
1.6	65	04/96→10/00	←	05/00→; - ABS	2	11.8116-0129.1 390591	ATE
			←	→Orga 08575	2	11.8116-0129.1 390591	ATE
1.8	74	03/94→04/02	←	05/00→ 10/00; - ABS	2	11.8116-0129.1 390591	ATE
→			←	→Orga 08575	2	11.8116-0129.1 390591	ATE

PEUGEOT - 306 Cabriolet (7D, N3, N5) 01/94→04/02

Führungshülsensatz, Bremsattel

1.6	65	04/96→10/00	←	→Orga 08575	2	11.0101-5407.2	260011	ATE
			←	05/00→; - ABS	2	11.0101-5407.2	260011	ATE
1.8	74	03/94→04/02	←	→Orga 08575	2	11.0101-5407.2	260011	ATE
			←	05/00→ 10/00; - ABS	2	11.0101-5407.2	260011	ATE

Führungsbolzen, Bremsattel

1.6	65	04/96→10/00		→Orga 08575	2	11.8171-0008.1	990049	ATE
				05/00→; - ABS	2	11.8171-0008.1	990049	ATE
1.8	74	03/94→04/02		→Orga 08575	2	11.8171-0008.1	990049	ATE
				05/00→ 10/00; - ABS	2	11.8171-0008.1	990049	ATE

Zubehörsatz, Bremsattel

2.0	89	03/94→04/02	←	→ 04/97; für Fahrzeuge ohne Niveauregulierung	2	24.0101-3601.2	260044	TRW
2.0 16V	97	03/97→04/02						











Bremsschlauch









1.6 2.0 16V	65 - 72 99	04/96→04/02 03/97→04/02	←		2	24.5111-0495.3	330505	L= 495
			→	☐		24.5111-0520.3	330506	L= 519
			→	☐		24.5228-0195.3	330469	L= 202
1.8	74	03/94→04/02	←	→ 10/00	2	24.5111-0495.3	330505	L= 495
			→	→ 10/00; ☐		24.5111-0520.3	330506	L= 519
			→	→ 10/00; ☐		24.5228-0195.3	330469	L= 202
1.8 16V	81	05/97→04/02	←		2	24.5111-0495.3	330505	L= 495
			→	☐		24.5111-0520.3	330506	L= 519
			→	☐		24.5228-0195.3	330469	L= 202
2.0	89	03/94→04/02	←	→ 04/97	2	24.5111-0495.3	330505	L= 495
			→	→ 04/97; ☐		24.5111-0520.3	330506	L= 519
			→	→ 04/97; ☐		24.5228-0195.3	330469	L= 202
2.0 16V	97	03/97→04/02	←	→ 10/00	2	24.5111-0495.3	330505	L= 495
			→	→ 10/00; ☐		24.5111-0520.3	330506	L= 519
			→	→ 10/00; ☐		24.5228-0195.3	330469	L= 202
			→	→ 10/00; ☐		24.5228-0245.3	330531	L= 245









































PEUGEOT - 306 Kasten/Kombi (N_, 7_) 07/93→08/02

Bremsattel





1.4	55	03/96→07/01	←	05/97→ 05/01; - ABS; ☐		24.3481-1741.5	240245	BOS - Halter
			←	05/97→ 05/01; - ABS; ☐		24.3481-1742.5	240246	BOS - Halter
			←	→Orga 08575; + ABS; ☐		24.3481-9833.5	240479	ATE - Halter
			←	→Orga 08575; + ABS; ☐		24.3481-9834.5	240480	ATE - Halter
			←	Orga 08576→; → 05/01; + ABS; ☐		24.3541-1757.5	240934	TRW - Halter
			←	Orga 08576→; → 05/01; + ABS; ☐		24.3541-1767.5	240237	BOS - Halter
1.8 D	44	05/97→06/00	←	- ABS; ☐		24.3481-9833.5	240479	ATE - Halter
			←	- ABS; ☐		24.3481-9834.5	240480	ATE - Halter
			←	+ ABS; ☐		24.3541-1757.5	240934	TRW - Halter
			←	+ ABS; ☐		24.3541-1767.5	240237	BOS - Halter
1.9 D	51	02/99→08/02	←	→ 03/02; - ABS; ☐		24.3481-9833.5	240479	ATE - Halter
			←	→ 03/02; - ABS; ☐		24.3481-9834.5	240480	ATE - Halter
			←	→ 03/02; + ABS; ☐		24.3541-1757.5	240934	TRW - Halter
			←	→ 03/02; + ABS; ☐		24.3541-1767.5	240237	BOS - Halter
			←	→ 03/02; + ABS; ☐		24.3541-1758.5	240935	TRW - Halter
						24.3541-1768.5	240238	- Halter









































	kw					! #		
PEUGEOT - 306 Kasten/Kombi (N_, 7_) 07/93→08/02								
 Bremssattel								
2.0 HDi	66	08/98→06/00	←	☐			24.3541-1757.5 240934	TRW - Halter
			←	☐			24.3541-1767.5 240237	BOS - Halter
			←	☐			24.3541-1758.5 240935	TRW - Halter
			←	☐			24.3541-1768.5 240238	- Halter
Feder, Bremssattel								
1.4	55	03/96→07/01	←	→Orga 08575; + ABS		2	11.8116-0129.1 390591	ATE
1.8 D	44	05/97→06/00	←	- ABS		2	11.8116-0129.1 390591	ATE
1.9 D	51	02/99→08/02	←	→ 03/02; - ABS		2	11.8116-0129.1 390591	ATE
Führungshülzensatz, Bremssattel								
1.4	55	03/96→07/01	←	→Orga 08575; + ABS			11.0101-5407.2 260011	ATE
1.8 D	44	05/97→06/00	←	- ABS			11.0101-5407.2 260011	ATE
1.9 D	51	02/99→08/02	←	→ 03/02; - ABS			11.0101-5407.2 260011	ATE
Führungsbolzen, Bremssattel								
1.4	55	03/96→07/01		→Orga 08575; + ABS		2	11.8171-0008.1 990049	ATE
1.8 D	44	05/97→06/00		- ABS		2	11.8171-0008.1 990049	ATE
1.9 D	51	02/99→08/02		→ 03/02; - ABS		2	11.8171-0008.1 990049	ATE
 Bremsschlauch								
1.4	55	03/96→07/01	←	05/97→ 05/01		2	24.5111-0495.3 330505	L= 495
			←	→ 04/97		2	24.5111-0520.3 330506	L= 519
			←	→ 04/97; + ABS		2	24.5111-0495.3 330505	L= 495
			←	→ 04/97; + ABS		2	24.5111-0520.3 330506	L= 519
			→	→ 04/97; - ABS		2	24.5228-0195.3 330469	L= 202
			→	→ 04/97; + ABS; ☐			24.5228-0195.3 330469	L= 202
			→	05/97→ 05/01; ☐			24.5228-0195.3 330469	L= 202
			→	05/97→ 05/01; ☐			24.5228-0245.3 330531	L= 245
			→	→ 04/97; + ABS; ☐			24.5228-0245.3 330531	L= 245
1.8 D 2.0 HDi	44 66	05/97→06/00 08/98→06/00	←			2	24.5111-0495.3 330505	L= 495
			←				24.5111-0520.3 330506	L= 519
			→				24.5228-0195.3 330469	L= 202
			→				24.5228-0245.3 330531	L= 245
1.9 D	51	02/99→08/02	←	→ 03/02		2	24.5111-0495.3 330505	L= 495
			←				24.5111-0520.3 330506	L= 519
			→	→ 03/02; ☐			24.5228-0195.3 330469	L= 202
			→	→ 03/02; ☐			24.5228-0245.3 330531	L= 245
PEUGEOT - 306 Kasten/Schrägheck 04/93→08/01								
 Bremssattel								
1.4	55	03/96→07/01	←	05/97→ 05/01; - ABS; ☐			24.3481-1741.5 240245	BOS - Halter
			←	05/97→ 05/01; - ABS; ☐			24.3481-1742.5 240246	BOS - Halter
			←	→Orga 08575; + ABS; ☐			24.3481-9833.5 240479	ATE - Halter
			←	→Orga 08575; + ABS; ☐			24.3481-9834.5 240480	ATE - Halter
			←	Orga 08576→; → 05/01; + ABS; ☐			24.3541-1757.5 240934	TRW - Halter
			←	Orga 08576→; → 05/01; + ABS; ☐			24.3541-1767.5 240237	BOS - Halter
			←	Orga 08576→; → 05/01; + ABS; ☐			24.3541-1758.5 240935	TRW - Halter
			←	Orga 08576→; → 05/01; + ABS; ☐			24.3541-1768.5 240238	- Halter
1.9 D	51	02/99→08/01	←	→Orga 08575; ☐			24.3481-9833.5 240479	ATE - Halter
			←	Orga 08576→; → 05/01; - ABS; ☐			24.3481-9833.5 240479	ATE - Halter
			←	→Orga 08575; ☐			24.3481-9834.5 240480	ATE - Halter
			←	Orga 08576→; → 05/01; - ABS; ☐			24.3481-9834.5 240480	ATE - Halter
			←	Orga 08576→; → 05/01; + ABS; ☐			24.3541-1757.5 240934	TRW - Halter
			←	Orga 08576→; → 05/01; + ABS; ☐			24.3541-1767.5 240237	BOS - Halter
			←	Orga 08576→; → 05/01; + ABS; ☐			24.3541-1758.5 240935	TRW - Halter
			←	Orga 08576→; → 05/01; + ABS; ☐			24.3541-1768.5 240238	- Halter
→								

	kw					! #		
PEUGEOT - 306 Kasten/Schrägheck 04/93→08/01								
Feder, Bremssattel								
1.4	55	03/96→07/01	←	→Orga 08575; + ABS		2	11.8116-0129.1 390591	ATE
1.9 D	51	02/99→08/01	←	Orga 08576→; → 05/01; - ABS		2	11.8116-0129.1 390591	ATE
			←	→Orga 08575		2	11.8116-0129.1 390591	ATE
Führungshülzensatz, Bremssattel								
1.4	55	03/96→07/01	←	→Orga 08575; + ABS			11.0101-5407.2 260011	ATE
1.9 D	51	02/99→08/01	←	→Orga 08575			11.0101-5407.2 260011	ATE
			←	Orga 08576→; → 05/01; - ABS			11.0101-5407.2 260011	ATE
Führungsbolzen, Bremssattel								
1.4	55	03/96→07/01		→Orga 08575; + ABS		2	11.8171-0008.1 990049	ATE
1.9 D	51	02/99→08/01		→Orga 08575		2	11.8171-0008.1 990049	ATE
				Orga 08576→; → 05/01; - ABS		2	11.8171-0008.1 990049	ATE
 Bremsschlauch								
1.4	55	03/96→07/01	←	05/97→ 05/01		2	24.5111-0495.3 330505	L= 495
							24.5111-0520.3 330506	L= 519
			←	→ 04/97		2	24.5111-0495.3 330505	L= 495
			←	→ 04/97; + ABS		2	24.5111-0520.3 330506	L= 519
			→	→ 04/97; - ABS		2	24.5228-0195.3 330469	L= 202
			→	→ 04/97; + ABS; ☐			24.5228-0195.3 330469	L= 202
			→	05/97→ 05/01; ☐			24.5228-0195.3 330469	L= 202
			→	05/97→ 05/01; ☐			24.5228-0245.3 330531	L= 245
			→ 04/97; + ABS; ☐				24.5228-0245.3 330531	L= 245
PEUGEOT - 306 Schrägheck (7A, 7C, N3, N5) 01/93→10/03								
 Bremssattel								
1.1	44	05/93→05/01	←	03/94→ 04/97; + ABS; ☐			24.3481-9833.5 240479	ATE - Halter
			←	03/94→ 04/97; + ABS; ☐			24.3481-9834.5 240480	ATE - Halter
1.4	55	04/93→07/01	←	05/97→; - ABS; ☐			24.3481-1741.5 240245	BOS - Halter
			←	05/97→; - ABS; ☐			24.3481-1742.5 240246	BOS - Halter
			←	☐			24.3481-9833.5 240479	ATE - Halter
			←	→Orga 08575; + ABS; ☐			24.3481-9833.5 240479	ATE - Halter
			←	→Orga 08575; + ABS; ☐			24.3481-9834.5 240480	ATE - Halter
			←	☐			24.3481-9834.5 240480	ATE - Halter
			←	Orga 08576→; → 05/01; + ABS; ☐			24.3541-1757.5 240934	TRW - Halter
			←	Orga 08576→; → 05/01; + ABS; ☐			24.3541-1758.5 240935	TRW - Halter
			←	Orga 08576→; + ABS; ☐			24.3541-1767.5 240237	BOS - Halter
			←	Orga 08576→; + ABS; ☐			24.3541-1768.5 240238	- Halter
1.6	65	05/93→05/01	←	→Orga 08575; ☐			24.3481-9833.5 240479	ATE - Halter
1.8	66 74	05/93→05/01	←	Orga 08576→; - ABS; ☐			24.3481-9833.5 240479	ATE - Halter
			←	→Orga 08575; ☐			24.3481-9834.5 240480	ATE - Halter
			←	Orga 08576→; - ABS; ☐			24.3481-9834.5 240480	ATE - Halter
			←	Orga 08576→; + ABS; ☐			24.3541-1757.5 240934	TRW - Halter
			←	Orga 08576→; + ABS; ☐			24.3541-1767.5 240237	BOS - Halter
			←	Orga 08576→; + ABS; ☐			24.3541-1758.5 240935	TRW - Halter
							24.3541-1768.5 240238	- Halter
1.6	72	10/00→05/01	←	- ABS; ☐			24.3481-9833.5 240479	ATE - Halter
			←	- ABS; ☐			24.3481-9834.5 240480	ATE - Halter
			←	+ ABS; ☐			24.3541-1757.5 240934	TRW - Halter
			←	+ ABS; ☐			24.3541-1767.5 240237	BOS - Halter
			←	+ ABS; ☐			24.3541-1758.5 240935	TRW - Halter
							24.3541-1768.5 240238	- Halter
1.8 16V	81	03/97→05/01	←	☐			24.3541-1757.5 240934	TRW - Halter
							24.3541-1767.5 240237	BOS - Halter
			←	☐			24.3541-1758.5 240935	TRW - Halter
							24.3541-1768.5 240238	- Halter
→								



























































	kw			 	! #		
PEUGEOT - 306 Schrägheck (7A, 7C, N3, N5) 01/93→10/03							
Bremssattel							
1.8 16V	82	03/97→10/03	←	→ 05/01; 		24.3541-1757.5 240934 24.3541-1767.5 240237	TRW - Halter BOS - Halter
			←	→ 05/01; 		24.3541-1758.5 240935 24.3541-1768.5 240238	TRW - Halter - Halter
1.8 D 1.9 Td	43 52	05/93→05/01 07/95→08/00	←			24.3481-9833.5 240479	ATE - Halter
			←			24.3481-9834.5 240480	ATE - Halter
1.9 D	47 - 55	05/93→05/01	←	09/98→; + ABS; → 10/00; 		24.3481-9833.5 240479	ATE - Halter
			←			24.3481-9833.5 240479	ATE - Halter
			←			24.3481-9834.5 240480	ATE - Halter
			←	09/98→; + ABS; → 10/00; 		24.3481-9834.5 240480	ATE - Halter
			←	10/00→; + ABS; 		24.3541-1757.5 240934 24.3541-1767.5 240237	TRW - Halter BOS - Halter
			←	10/00→; + ABS; 		24.3541-1758.5 240935 24.3541-1768.5 240238	TRW - Halter - Halter
1.9 D	51	09/98→05/01	←	+ ABS; → 10/00; 		24.3481-9833.5 240479	ATE - Halter
			←	→Orga 08575; 		24.3481-9833.5 240479	ATE - Halter
			←	Orga 08576→; - ABS; 		24.3481-9833.5 240479	ATE - Halter
			←	+ ABS; → 10/00; 		24.3481-9834.5 240480	ATE - Halter
			←	→Orga 08575; 		24.3481-9834.5 240480	ATE - Halter
			←	Orga 08576→; - ABS; 		24.3481-9834.5 240480	ATE - Halter
			←	Orga 08576→; + ABS; 		24.3541-1757.5 240934 24.3541-1767.5 240237	TRW - Halter BOS - Halter
			←	10/00→; + ABS; 		24.3541-1757.5 240934 24.3541-1767.5 240237	TRW - Halter BOS - Halter
			←	Orga 08576→; + ABS; 		24.3541-1758.5 240935 24.3541-1768.5 240238	TRW - Halter - Halter
			←	10/00→; + ABS; 		24.3541-1758.5 240935 24.3541-1768.5 240238	TRW - Halter - Halter
1.9 D	52	01/99→08/03	←	→Orga 08575; 		24.3481-9833.5 240479	ATE - Halter
			←	Orga 08576→; → 05/01; - ABS; 		24.3481-9833.5 240479	ATE - Halter
			←	→Orga 08575; 		24.3481-9834.5 240480	ATE - Halter
			←	Orga 08576→; → 05/01; - ABS; 		24.3481-9834.5 240480	ATE - Halter
			←	Orga 08576→; → 05/01; + ABS; 		24.3541-1757.5 240934 24.3541-1767.5 240237	TRW - Halter BOS - Halter
			←	Orga 08576→; → 05/01; + ABS; 		24.3541-1758.5 240935 24.3541-1768.5 240238	TRW - Halter - Halter
1.9 DT	66	05/93→05/01	←	10/93→; 		24.3481-9833.5 240479	ATE - Halter
			←	10/93→; 		24.3481-9834.5 240480	ATE - Halter
2.0 16V 2.0 S16	97 - 99 110 - 112	03/97→05/01 05/93→05/01	←	05/97→; 		24.3541-1757.5 240934 24.3541-1767.5 240237	TRW - Halter BOS - Halter
2.0 XSi	89	05/93→05/01	←	05/97→; 		24.3541-1758.5 240935 24.3541-1768.5 240238	TRW - Halter - Halter
2.0 HDI 90	66	06/99→12/02	←	→ 05/01; 		24.3541-1757.5 240934	TRW - Halter
			←	→ 05/01; 		24.3541-1758.5 240935	TRW - Halter
			←			24.3541-1767.5 240237	BOS - Halter
			←			24.3541-1768.5 240238	- Halter
Feder, Bremssattel							
1.1	44	05/93→05/01	←	03/94→ 04/97; + ABS	2	11.8116-0129.1 390591	ATE
1.4	55	04/93→07/01	←		2	11.8116-0129.1 390591	ATE
			←	→Orga 08575; + ABS	2	11.8116-0129.1 390591	ATE
1.6	65 - 66	05/93→05/01	←	→Orga 08575	2	11.8116-0129.1 390591	ATE
1.8	74	05/93→05/01	←	Orga 08576→; - ABS	2	11.8116-0129.1 390591	ATE
1.6	72	10/00→05/01	←	- ABS	2	11.8116-0129.1 390591	ATE
1.8 D 1.9 Td	43 52	05/93→05/01 07/95→08/00	←		2	11.8116-0129.1 390591	ATE
1.9 D	47 - 55	05/93→05/01	←	09/98→; + ABS; → 10/00	2	11.8116-0129.1 390591	ATE
→							



	kw			 	! #		
PEUGEOT - 306 Schrägheck (7A, 7C, N3, N5) 01/93→10/03							
Feder, Bremssattel							
1.9 D	47 - 55	05/93→05/01	←		2	11.8116-0129.1 390591	ATE
1.9 D	51	09/98→05/01	←	+ ABS; → 10/00	2	11.8116-0129.1 390591	ATE
			←	→Orga 08575	2	11.8116-0129.1 390591	ATE
			←	Orga 08576→; - ABS	2	11.8116-0129.1 390591	ATE
1.9 D	52	01/99→08/03	←	Orga 08576→; → 05/01; - ABS	2	11.8116-0129.1 390591	ATE
			←	→Orga 08575	2	11.8116-0129.1 390591	ATE
1.9 DT	66	05/93→05/01	←	10/93→	2	11.8116-0129.1 390591	ATE
Führungshülzensatz, Bremssattel							
1.1	44	05/93→05/01	←	03/94→ 04/97; + ABS		11.0101-5407.2 260011	ATE
1.4	55	04/93→07/01	←			11.0101-5407.2 260011	ATE
			←	→Orga 08575; + ABS		11.0101-5407.2 260011	ATE
1.6	65 - 66	05/93→05/01	←	→Orga 08575		11.0101-5407.2 260011	ATE
1.8	74	05/93→05/01	←	Orga 08576→; - ABS		11.0101-5407.2 260011	ATE
1.6	72	10/00→05/01	←	- ABS		11.0101-5407.2 260011	ATE
1.8 D	43	05/93→05/01	←			11.0101-5407.2 260011	ATE
1.9 Td	52	07/95→08/00					
1.9 D	47 - 55	05/93→05/01	←			11.0101-5407.2 260011	ATE
			←	09/98→; + ABS; → 10/00		11.0101-5407.2 260011	ATE
1.9 D	51	09/98→05/01	←	→Orga 08575		11.0101-5407.2 260011	ATE
			←	+ ABS; → 10/00		11.0101-5407.2 260011	ATE
			←	Orga 08576→; - ABS		11.0101-5407.2 260011	ATE
1.9 D	52	01/99→08/03	←	→Orga 08575		11.0101-5407.2 260011	ATE
			←	Orga 08576→; → 05/01; - ABS		11.0101-5407.2 260011	ATE
1.9 DT	66	05/93→05/01	←	10/93→		11.0101-5407.2 260011	ATE
Führungsbolzen, Bremssattel							
1.1	44	05/93→05/01		03/94→ 04/97; + ABS	2	11.8171-0008.1 990049	ATE
1.4	55	04/93→07/01		→Orga 08575; + ABS	2	11.8171-0008.1 990049	ATE
					2	11.8171-0008.1 990049	ATE
1.6	65 - 66	05/93→05/01		→Orga 08575	2	11.8171-0008.1 990049	ATE
1.8	74	05/93→05/01		Orga 08576→; - ABS	2	11.8171-0008.1 990049	ATE
1.6	72	10/00→05/01		- ABS	2	11.8171-0008.1 990049	ATE
1.8 D	43	05/93→05/01			2	11.8171-0008.1 990049	ATE
1.9 Td	52	07/95→08/00					
1.9 D	47 - 55	05/93→05/01			2	11.8171-0008.1 990049	ATE
				09/98→; + ABS; → 10/00	2	11.8171-0008.1 990049	ATE
1.9 D	51	09/98→05/01		→Orga 08575	2	11.8171-0008.1 990049	ATE
				+ ABS; → 10/00	2	11.8171-0008.1 990049	ATE
				Orga 08576→; - ABS	2	11.8171-0008.1 990049	ATE
1.9 D	52	01/99→08/03		→Orga 08575	2	11.8171-0008.1 990049	ATE
				Orga 08576→; → 05/01; - ABS	2	11.8171-0008.1 990049	ATE
1.9 DT	66	05/93→05/01		10/93→	2	11.8171-0008.1 990049	ATE
Zubehörsatz, Bremssattel							
2.0 16V	97 - 99	03/97→05/01	←	→ 04/97; für Fahrzeuge ohne Niveauregulierung		24.0101-3601.2 260044	TRW
2.0 XSi	89	05/93→05/01	←	03/94→ 04/97; für Fahrzeuge ohne Niveauregulierung		24.0101-3601.2 260044	TRW
Bremsschlauch							
1.1	44	05/93→05/01	←	03/94→ 04/97	2	24.5111-0495.3 330505	L= 495
			←	03/94→ 04/97; + ABS	2	24.5111-0520.3 330506	L= 519
			→	03/94→ 04/97; - ABS	2	24.5228-0195.3 330469	L= 202
			→	03/94→ 04/97; + ABS; 		24.5228-0195.3 330469	L= 202
			→	03/94→ 04/97; + ABS; 		24.5228-0245.3 330531	L= 245
1.4	55	04/93→07/01	←	→ 04/97	2	24.5111-0495.3 330505	L= 495
			←	05/97→	2	24.5111-0495.3 330505	L= 495
						24.5111-0520.3 330506	L= 519
→							

	kw			 	! #				
PEUGEOT - 306 Schrägheck (7A, 7C, N3, N5) 01/93→10/03									
 Bremsschlauch									
1.4	55	04/93→07/01	←	→ 04/97; + ABS	2	24.5111-0520.3	330506	L= 519	
			→	→ 04/97; - ABS	2	24.5228-0195.3	330469	L= 202	
			→	→ 04/97; + ABS; 		24.5228-0195.3	330469	L= 202	
			→	05/97→; 		24.5228-0195.3	330469	L= 202	
			→	05/97→; 		24.5228-0245.3	330531	L= 245	
			→	→ 04/97; + ABS; 		24.5228-0245.3	330531	L= 245	
1.6 1.8 1.8 16V 1.8 D 1.9 D 1.9 Td 2.0 16V 2.0 HDI 90 2.0 S16	65 - 72 74 81 43 47 - 55 52 97 - 99 66 110 - 120	05/93→05/01 05/93→05/01 03/97→05/01 05/93→05/01 05/93→05/01 07/95→08/00 03/97→05/01 06/99→12/02 06/94→05/01	←		2	24.5111-0495.3	330505	L= 495	
						24.5111-0520.3	330506	L= 519	
			→			24.5228-0195.3	330469	L= 202	
			→			24.5228-0245.3	330531	L= 245	
			←						
			→						
			→						
			→						
			→						
			→						
1.8 16V	82	03/97→10/03	←	→ 05/01	2	24.5111-0495.3	330505	L= 495	
						24.5111-0520.3	330506	L= 519	
			→	→ 05/01; 		24.5228-0195.3	330469	L= 202	
			24.5228-0245.3	330531	L= 245				
1.9 DT	66	05/93→05/01	←	10/93→	2	24.5111-0495.3	330505	L= 495	
						24.5111-0520.3	330506	L= 519	
			→	10/93→; 		24.5228-0195.3	330469	L= 202	
			24.5228-0245.3	330531	L= 245				
2.0 S16	112	05/93→05/01	←	07/94→	2	24.5111-0495.3	330505	L= 495	
						24.5111-0520.3	330506	L= 519	
			→	07/94→; 		24.5228-0195.3	330469	L= 202	
			24.5228-0245.3	330531	L= 245				
2.0 XSi	89	05/93→05/01	←	03/94→	2	24.5111-0495.3	330505	L= 495	
						24.5111-0520.3	330506	L= 519	
			→	03/94→; 		24.5228-0195.3	330469	L= 202	
			24.5228-0245.3	330531	L= 245				
PEUGEOT - 307 (3A/C) 08/00→12/12									
 Bremssattel									
1.4	55	08/00→09/03	←			24.3541-1771.5	240239	BOS - Halter	
			←			24.3541-1772.5	240240	BOS - Halter	
			→	→Orga 10656; 		24.3384-1739.5	240866	BOS - Halter ALU	
			→	→Orga 10656; 		24.3384-1740.5	240867	BOS - Halter ALU	
			→			24.3387-1709.5	240888	TRW - Halter	
			→			24.3387-1710.5	240889	TRW - Halter	
1.4 16V	65	11/03→07/07	←	→Orga 10550; + ESP; 		24.3541-1761.5	240233	- Halter	
			←	→Orga 10550; + ESP; 		24.3541-1762.5	240234	- Halter	
			←	Orga 10551→; + ESP; 		24.3541-1771.5	240239	BOS - Halter	
			←	- ESP; 		24.3541-1771.5	240239	BOS - Halter	
			←	- ESP; 		24.3541-1772.5	240240	BOS - Halter	
			←	Orga 10551→; + ESP; 		24.3541-1772.5	240240	BOS - Halter	
			→	→Orga 10656; 		24.3384-1739.5	240866	BOS - Halter ALU	
			→	→Orga 10656; 		24.3384-1740.5	240867	BOS - Halter ALU	
			→			24.3387-1709.5	240888	TRW - Halter	
			→			24.3387-1710.5	240889	TRW - Halter	
1.4 HDi 2.0 HDi 90	50 66	10/01→06/05 08/00→03/07	←			24.3541-1771.5	240239	BOS - Halter	
			←			24.3541-1772.5	240240	BOS - Halter	
			→	03/04→; →Orga 10656; 		24.3384-1739.5	240866	BOS - Halter ALU	
			→	03/04→; →Orga 10656; 		24.3384-1740.5	240867	BOS - Halter ALU	
			→	03/04→; 		24.3387-1709.5	240888	TRW - Halter	
→									



	kw			 	! #		
PEUGEOT - 307 (3A/C) 08/00→12/12							
 Bremssattel							
1.4 HDi 2.0 HDi 90	50 66	10/01→06/05 08/00→03/07	➡	03/04→; 		24.3387-1710.5 240889	TRW - Halter
1.6	81	07/06→04/12	←	→ 07/07; Automatikgetriebe; 		24.3541-1761.5 240233	- Halter
			←	→ 07/07; Automatikgetriebe; 		24.3541-1762.5 240234	- Halter
			←	→ 07/07; + ESP; Schaltgetriebe; 		24.3541-1771.5 240239	BOS - Halter
			←	→ 07/07; + ESP; Schaltgetriebe; 		24.3541-1772.5 240240	BOS - Halter
			➡	→ 07/07; 		24.3387-1709.5 240888	TRW - Halter
			➡	→ 07/07; 		24.3387-1710.5 240889	TRW - Halter
1.6 16V	80	08/00→11/07	←	→Orga 10550; Schaltgetriebe; + ESP; 		24.3541-1761.5 240233	- Halter
			←	→ 07/07; Automatikgetriebe; 		24.3541-1761.5 240233	- Halter
			←	→Orga 10550; Schaltgetriebe; + ESP; 		24.3541-1762.5 240234	- Halter
			←	→ 07/07; Automatikgetriebe; 		24.3541-1762.5 240234	- Halter
			←	- ESP; → 07/07; Automatikgetriebe; 		24.3541-1771.5 240239	BOS - Halter
			←	Orga 10551→; → 07/07; + ESP; Schaltgetriebe; 		24.3541-1771.5 240239	BOS - Halter
			←	Orga 10551→; → 07/07; + ESP; Schaltgetriebe; 		24.3541-1772.5 240240	BOS - Halter
			←	- ESP; → 07/07; Automatikgetriebe; 		24.3541-1772.5 240240	BOS - Halter
			➡	03/04→; →Orga 10656; 		24.3384-1739.5 240866	BOS - Halter ALU
			➡	03/04→; →Orga 10656; 		24.3384-1740.5 240867	BOS - Halter ALU
			➡	03/04→ 07/07; 		24.3387-1709.5 240888	TRW - Halter
			➡	03/04→ 07/07; 		24.3387-1710.5 240889	TRW - Halter
1.6 BioFlex	80	09/07→04/09	←			24.3541-1761.5 240233	- Halter
			←			24.3541-1762.5 240234	- Halter
1.6 Flex	83	07/06→12/12	←	Automatikgetriebe; 		24.3541-1761.5 240233	- Halter
			←	Automatikgetriebe; 		24.3541-1762.5 240234	- Halter
			←	+ ESP; Schaltgetriebe; 		24.3541-1771.5 240239	BOS - Halter
			←	+ ESP; Schaltgetriebe; 		24.3541-1772.5 240240	BOS - Halter
			➡			24.3387-1709.5 240888	TRW - Halter
			➡			24.3387-1710.5 240889	TRW - Halter
1.6 HDi	66	04/05→03/09	←	→Orga 10550; + ESP; 		24.3541-1761.5 240233	- Halter
			←	→Orga 10550; + ESP; 		24.3541-1762.5 240234	- Halter
			←	→ 07/07; - ESP; 		24.3541-1771.5 240239	BOS - Halter
			←	Orga 10551→; → 07/07; + ESP; 		24.3541-1771.5 240239	BOS - Halter
			←	Orga 10551→; → 07/07; + ESP; 		24.3541-1772.5 240240	BOS - Halter
			←	→ 07/07; - ESP; 		24.3541-1772.5 240240	BOS - Halter
			➡	→Orga 10656; 		24.3384-1739.5 240866	BOS - Halter ALU
			➡	→Orga 10656; 		24.3384-1740.5 240867	BOS - Halter ALU
			➡	→ 07/07; 		24.3387-1709.5 240888	TRW - Halter
			➡	→ 07/07; 		24.3387-1710.5 240889	TRW - Halter
1.6 HDi 110 2.0 16V	80 103	02/04→03/09 03/05→11/07	←	→ 07/07; 		24.3541-1761.5 240233	- Halter
			←	→ 07/07; 		24.3541-1762.5 240234	- Halter
			➡	→Orga 10656; 		24.3384-1739.5 240866	BOS - Halter ALU
			➡	→Orga 10656; 		24.3384-1740.5 240867	BOS - Halter ALU
			➡	→ 07/07; 		24.3387-1709.5 240888	TRW - Halter
			➡	→ 07/07; 		24.3387-1710.5 240889	TRW - Halter
2.0	105	08/08→12/11	➡	→Orga 10656; 		24.3384-1739.5 240866	BOS - Halter ALU
			➡	→Orga 10656; 		24.3384-1740.5 240867	BOS - Halter ALU
2.0 16V 2.0 HDi 110	100 79	08/00→06/05 08/00→03/07	←			24.3541-1761.5 240233	- Halter
			←			24.3541-1762.5 240234	- Halter
			➡	03/04→; →Orga 10656; 		24.3384-1739.5 240866	BOS - Halter ALU
			➡	03/04→; →Orga 10656; 		24.3384-1740.5 240867	BOS - Halter ALU
			➡	03/04→; 		24.3387-1709.5 240888	TRW - Halter
			➡	03/04→; 		24.3387-1710.5 240889	TRW - Halter
→							

PEUGEOT - 307 (3A/C) 08/00→12/12

Bremssattel

2.0 16V 2.0 HDi 135	130 100	06/05→11/07 10/03→11/07	←	Orga 10488→; → 07/07;	2	24.3571-9765.5	240651	ATE - Halter
			←	→Orga 10487;	2	24.3571-9765.5	240651	ATE - Halter
			←	Orga 10488→; → 07/07;	2	24.3571-9766.5	240652	ATE - Halter
			←	→Orga 10487;	2	24.3571-9766.5	240652	ATE - Halter
			→	→Orga 10656;	2	24.3384-1739.5	240866	BOS - Halter ALU
			→	→Orga 10656;	2	24.3384-1740.5	240867	BOS - Halter ALU
			→	→ 07/07;	2	24.3387-1709.5	240888	TRW - Halter
			→	→ 07/07;	2	24.3387-1710.5	240889	TRW - Halter

Feder, Bremssattel

2.0 16V 2.0 HDi 135	130 100	06/05→11/07 10/03→11/07	←	Orga 10488→; → 07/07	2	11.8116-0351.1	390538	ATE
			←	→Orga 10487	2	11.8116-0351.1	390538	ATE

Führungshülzensatz, Bremssattel

2.0 16V 2.0 HDi 135	130 100	06/05→11/07 10/03→11/07	←	Orga 10488→; → 07/07	2	11.0101-5704.2	260095	ATE
			←	→Orga 10487	2	11.0101-5704.2	260095	ATE

Führungsbolzen, Bremssattel

2.0 16V 2.0 HDi 135	130 100	06/05→11/07 10/03→11/07	←	Orga 10488→; → 07/07	2	11.8171-0008.1	990049	ATE
			←	→Orga 10487	2	11.8171-0008.1	990049	ATE

























































Bremsschlauch







1.4 1.4 16V 1.4 HDi 1.6 Flex 2.0 16V 2.0 HDi 110 2.0 HDi 90	55 65 50 83 100 79 66	08/00→09/03 11/03→07/07 10/01→06/05 07/06→12/12 08/00→06/05 08/00→03/07 08/00→03/07	←		2	24.5111-0420.3	330682	L= 420
			→		2	24.5246-0190.3	330697	L= 190
1.6 1.6 16V 1.6 HDi 1.6 HDi 110 2.0 16V 2.0 HDi 135	81 80 66 80 103 130 100	07/06→04/12 08/00→11/07 04/05→03/09 02/04→03/09 03/05→11/07 10/03→11/07	←	→ 07/07	2	24.5111-0420.3	330682	L= 420
			→	→ 07/07	2	24.5246-0190.3	330697	L= 190
1.6 BioFlex	80	09/07→04/09	←		2	24.5111-0420.3	330682	L= 420













PEUGEOT - 307 Break (3E) 03/02→12/09





























































Bremssattel

1.4	55	04/02→09/03	←	→Orga 10550; + ESP;	2	24.3541-1761.5	240233	- Halter			
			←	→Orga 10550; + ESP;	2	24.3541-1762.5	240234	- Halter			
			←	- ESP;	2	24.3541-1771.5	240239	BOS - Halter			
			←	- ESP;	2	24.3541-1772.5	240240	BOS - Halter			
			→	→Orga 10656;	2	24.3384-1739.5	240866	BOS - Halter ALU			
			→	Orga 12057→;	2	24.3384-1739.5	240866	BOS - Halter ALU			
			→	→Orga 10656;	2	24.3384-1740.5	240867	BOS - Halter ALU			
			→	Orga 12057→;	2	24.3384-1740.5	240867	BOS - Halter ALU			
			→	→Orga 12056;	2	24.3387-1709.5	240888	TRW - Halter			
			→	→Orga 12056;	2	24.3387-1710.5	240889	TRW - Halter			
			1.4 16V	65	11/03→07/07	←	→Orga 10550; + ESP;	2	24.3541-1761.5	240233	- Halter
						←	→Orga 10550; + ESP;	2	24.3541-1762.5	240234	- Halter
						←	Orga 10551→; + ESP;	2	24.3541-1771.5	240239	BOS - Halter
						←	- ESP;	2	24.3541-1771.5	240239	BOS - Halter
						←	Orga 10551→; + ESP;	2	24.3541-1772.5	240240	BOS - Halter
						←	- ESP;	2	24.3541-1772.5	240240	BOS - Halter
→	Orga 12057→;	2				24.3384-1739.5	240866	BOS - Halter ALU			
→	→Orga 10656;	2				24.3384-1739.5	240866	BOS - Halter ALU			
→	→Orga 10656;	2				24.3384-1740.5	240867	BOS - Halter ALU			
→	Orga 12057→;	2				24.3384-1740.5	240867	BOS - Halter ALU			
→	→Orga 12056;	2	24.3387-1709.5	240888	TRW - Halter						

	kw			 	! #		
PEUGEOT - 307 Break (3E) 03/02→12/09							
Bremssattel							
1.4 16V	65	11/03→07/07	➔	→Orga 12056; 		24.3387-1710.5 240889	TRW - Halter
1.4 HDi	50	03/02→06/05	←			24.3541-1771.5 240239	BOS - Halter
			←			24.3541-1772.5 240240	BOS - Halter
			➔	Orga 12057→; 		24.3384-1739.5 240866	BOS - Halter ALU
			➔	→Orga 10656; 		24.3384-1739.5 240866	BOS - Halter ALU
			➔	Orga 12057→; 		24.3384-1740.5 240867	BOS - Halter ALU
			➔	→Orga 10656; 		24.3384-1740.5 240867	BOS - Halter ALU
			➔	→Orga 12056; 		24.3387-1709.5 240888	TRW - Halter
			➔	→Orga 12056; 		24.3387-1710.5 240889	TRW - Halter
1.6 16V 1.6 HDi 1.6 HDi 110 2.0 2.0 HDI 90	80 66 80 100 66	03/02→04/08 04/05→04/08 02/04→04/08 03/02→06/05 03/02→04/08	←			24.3541-1761.5 240233	- Halter
			←			24.3541-1762.5 240234	- Halter
			➔	Orga 12057→; 		24.3384-1739.5 240866	BOS - Halter ALU
			➔	→Orga 10656; 		24.3384-1739.5 240866	BOS - Halter ALU
			➔	Orga 12057→; 		24.3384-1740.5 240867	BOS - Halter ALU
			➔	→Orga 10656; 		24.3384-1740.5 240867	BOS - Halter ALU
			➔	→Orga 12056; 		24.3387-1709.5 240888	TRW - Halter
			➔	→Orga 12056; 		24.3387-1710.5 240889	TRW - Halter
1.6 BioFlex	80	09/07→04/08	←			24.3541-1761.5 240233	- Halter
			←			24.3541-1762.5 240234	- Halter
			➔	Orga 12057→; 		24.3384-1739.5 240866	BOS - Halter ALU
			➔	Orga 12057→; 		24.3384-1740.5 240867	BOS - Halter ALU
			➔	→Orga 12056; 		24.3387-1709.5 240888	TRW - Halter
			➔	→Orga 12056; 		24.3387-1710.5 240889	TRW - Halter
2.0 16V	103	03/05→04/08	←			24.3541-1761.5 240233	- Halter
			←	→Orga 12053; 		24.3541-1762.5 240234	- Halter
			➔	Orga 12057→; 		24.3384-1739.5 240866	BOS - Halter ALU
			➔	→Orga 10656; 		24.3384-1739.5 240866	BOS - Halter ALU
			➔	Orga 12057→; 		24.3384-1740.5 240867	BOS - Halter ALU
			➔	→Orga 10656; 		24.3384-1740.5 240867	BOS - Halter ALU
			➔	→Orga 12056; 		24.3387-1709.5 240888	TRW - Halter
			➔	→Orga 12056; 		24.3387-1710.5 240889	TRW - Halter
2.0 16V 2.0 HDi 135	130 100	06/05→04/08 02/04→04/08	←	Orga 10488→; 		24.3571-9765.5 240651	ATE - Halter
			←	→Orga 10487; 		24.3571-9765.5 240651	ATE - Halter
			←	Orga 10488→; 		24.3571-9766.5 240652	ATE - Halter
			←	→Orga 10487; 		24.3571-9766.5 240652	ATE - Halter
			➔	Orga 12057→; 		24.3384-1739.5 240866	BOS - Halter ALU
			➔	→Orga 10656; 		24.3384-1739.5 240866	BOS - Halter ALU
			➔	Orga 12057→; 		24.3384-1740.5 240867	BOS - Halter ALU
			➔	→Orga 10656; 		24.3384-1740.5 240867	BOS - Halter ALU
			➔	→Orga 12056; 		24.3387-1709.5 240888	TRW - Halter
			➔	→Orga 12056; 		24.3387-1710.5 240889	TRW - Halter
2.0 HDi 110	79	03/02→12/09	←	→ 04/08; 		24.3541-1761.5 240233	- Halter
			←	→Orga 12053; 		24.3541-1762.5 240234	- Halter
			➔	Orga 12057→; → 04/08; 		24.3384-1739.5 240866	BOS - Halter ALU
			➔	→Orga 10656; 		24.3384-1739.5 240866	BOS - Halter ALU
			➔	Orga 12057→; → 04/08; 		24.3384-1740.5 240867	BOS - Halter ALU
			➔	→Orga 10656; 		24.3384-1740.5 240867	BOS - Halter ALU
			➔	→Orga 12056; 		24.3387-1709.5 240888	TRW - Halter
			➔	→Orga 12056; 		24.3387-1710.5 240889	TRW - Halter
Feder, Bremssattel							
2.0 16V 2.0 HDi 135	130 100	06/05→04/08 02/04→04/08	←	Orga 10488→	2	11.8116-0351.1 390538	ATE
			←	→Orga 10487	2	11.8116-0351.1 390538	ATE
→							









	kw					! #		
PEUGEOT - 307 Break (3E) 03/02→12/09								
Führungshülzensatz, Bremsattel								
2.0 16V	130	06/05→04/08	←	Orga 10488→			11.0101-5704.2 260095	ATE
2.0 HDi 135	100	02/04→04/08	←	→Orga 10487			11.0101-5704.2 260095	ATE
Führungsbolzen, Bremsattel								
2.0 16V	130	06/05→04/08		Orga 10488→	2	11.8171-0008.1 990049		ATE
2.0 HDi 135	100	02/04→04/08		→Orga 10487	2	11.8171-0008.1 990049		ATE
Bremsschlauch								
1.4	55	04/02→09/03	←		2	24.5111-0420.3 330682		L= 420
1.4 16V	65	11/03→07/07						
1.4 HDi	50	03/02→06/05	→		2	24.5246-0190.3 330697		L= 190
1.6 16V	80	03/02→04/08						
1.6 BioFlex	80	09/07→04/08						
1.6 HDi	66	04/05→04/08						
1.6 HDi 110	80	02/04→04/08						
2.0	100	03/02→06/05						
2.0 16V	103 - 130	03/05→04/08						
2.0 HDi 135	100	02/04→04/08						
2.0 HDi 90	66	03/02→04/08						
2.0 HDi 110	79	03/02→12/09	←	→ 04/08	2	24.5111-0420.3 330682		L= 420
			→	→ 04/08	2	24.5246-0190.3 330697		L= 190
PEUGEOT - 307 CC (3B) 03/03→06/09								
Bremssattel								
1.6 16V	80	03/03→04/09	←	03/05→ 02/09; ☐		24.3541-1761.5 240233		- Halter
			←	03/05→ 02/09; ☐		24.3541-1762.5 240234		- Halter
			→	03/05→; →Orga 10656; ☐		24.3384-1739.5 240866		BOS - Halter ALU
			→	Orga 12057→; → 02/09; ☐		24.3384-1739.5 240866		BOS - Halter ALU
			→	03/05→; →Orga 10656; ☐		24.3384-1740.5 240867		BOS - Halter ALU
			→	Orga 12057→; → 02/09; ☐		24.3384-1740.5 240867		BOS - Halter ALU
			→	03/05→; →Orga 12056; ☐		24.3387-1709.5 240888		TRW - Halter
			→	03/05→; →Orga 12056; ☐		24.3387-1710.5 240889		TRW - Halter
2.0 16V	100	10/03→06/05	←	☐		24.3541-1761.5 240233		- Halter
			←	☐		24.3541-1762.5 240234		- Halter
			→	Orga 12057→; ☐		24.3384-1739.5 240866		BOS - Halter ALU
			→	→Orga 10656; ☐		24.3384-1739.5 240866		BOS - Halter ALU
			→	Orga 12057→; ☐		24.3384-1740.5 240867		BOS - Halter ALU
			→	→Orga 10656; ☐		24.3384-1740.5 240867		BOS - Halter ALU
			→	→Orga 12056; ☐		24.3387-1709.5 240888		TRW - Halter
			→	→Orga 12056; ☐		24.3387-1710.5 240889		TRW - Halter
2.0 16V	103	12/04→04/09	←	03/05→ 02/09; ☐		24.3541-1761.5 240233		- Halter
			←	→Orga 12053; ☐		24.3541-1761.5 240233		- Halter
			←	→Orga 12053; ☐		24.3541-1762.5 240234		- Halter
			→	03/05→; →Orga 10656; ☐		24.3384-1739.5 240866		BOS - Halter ALU
			→	Orga 12057→; → 02/09; ☐		24.3384-1739.5 240866		BOS - Halter ALU
			→	03/05→; →Orga 10656; ☐		24.3384-1740.5 240867		BOS - Halter ALU
			→	Orga 12057→; → 02/09; ☐		24.3384-1740.5 240867		BOS - Halter ALU
			→	03/05→; →Orga 12056; ☐		24.3387-1709.5 240888		TRW - Halter
			→	03/05→; →Orga 12056; ☐		24.3387-1710.5 240889		TRW - Halter
2.0 16V	105	10/05→04/09	←	→Orga 12053; → 02/09; ☐		24.3541-1761.5 240233		- Halter
			←	→Orga 12053; ☐		24.3541-1762.5 240234		- Halter
			→	Orga 12057→; → 02/09; ☐		24.3384-1739.5 240866		BOS - Halter ALU
			→	→Orga 10656; ☐		24.3384-1739.5 240866		BOS - Halter ALU
			→	Orga 12057→; → 02/09; ☐		24.3384-1740.5 240867		BOS - Halter ALU
			→	→Orga 10656; ☐		24.3384-1740.5 240867		BOS - Halter ALU
			→	→Orga 12056; ☐		24.3387-1709.5 240888		TRW - Halter
			→	→Orga 12056; ☐		24.3387-1710.5 240889		TRW - Halter
→								



































	kw					! #		
PEUGEOT - 307 CC (3B) 03/03→06/09								
 Bremssattel								
2.0 16V	130 - 132	10/03→06/09	←	Orga 10488→; → 02/09; ☐		2	24.3571-9765.5 240651	ATE - Halter
2.0 HDi 135	100	06/05→04/09	←	→Orga 10487; ☐		2	24.3571-9765.5 240651	ATE - Halter
			←	Orga 10488→; → 02/09; ☐		2	24.3571-9766.5 240652	ATE - Halter
			←	→Orga 10487; ☐		2	24.3571-9766.5 240652	ATE - Halter
			→	Orga 12057→; → 02/09; ☐		2	24.3384-1739.5 240866	BOS - Halter ALU
			→	→Orga 10656; ☐		2	24.3384-1739.5 240866	BOS - Halter ALU
			→	Orga 12057→; → 02/09; ☐		2	24.3384-1740.5 240867	BOS - Halter ALU
			→	→Orga 10656; ☐		2	24.3384-1740.5 240867	BOS - Halter ALU
			→	→Orga 12056; ☐		2	24.3387-1709.5 240888	TRW - Halter
			→	→Orga 12056; ☐		2	24.3387-1710.5 240889	TRW - Halter
Feder, Bremssattel								
2.0 16V	130 - 132	10/03→06/09		Orga 10488→; → 02/09		2	11.8116-0351.1 390538	ATE
2.0 HDi 135	100	06/05→04/09		→Orga 10487		2	11.8116-0351.1 390538	ATE
Führungshülzensatz, Bremssattel								
2.0 16V	130 - 132	10/03→06/09	←	Orga 10488→; → 02/09			11.0101-5704.2 260095	ATE
2.0 HDi 135	100	06/05→04/09	←	→Orga 10487			11.0101-5704.2 260095	ATE
Führungsbolzen, Bremssattel								
2.0 16V	130 - 132	10/03→06/09		Orga 10488→; → 02/09		2	11.8171-0008.1 990049	ATE
2.0 HDi 135	100	06/05→04/09		→Orga 10487		2	11.8171-0008.1 990049	ATE
 Bremsschlauch								
1.6 16V	80	03/03→04/09	←	03/05→ 02/09		2	24.5111-0420.3 330682	L= 420
			→	03/05→ 02/09		2	24.5246-0190.3 330697	L= 190
2.0 16V	100	10/03→06/05	←			2	24.5111-0420.3 330682	L= 420
			→			2	24.5246-0190.3 330697	L= 190
2.0 16V	103 - 132	10/03→06/09	←	→ 02/09		2	24.5111-0420.3 330682	L= 420
2.0 HDi 135	100	06/05→04/09	→	→ 02/09		2	24.5246-0190.3 330697	L= 190
PEUGEOT - 307 Stufenheck 01/01→12/12								
 Bremssattel								
1.6	81	08/06→12/12	←	Automatikgetriebe; ☐			24.3541-1761.5 240233	- Halter
			←	Automatikgetriebe; ☐			24.3541-1762.5 240234	- Halter
			←	+ ESP; Schaltgetriebe; ☐			24.3541-1771.5 240239	BOS - Halter
			←	+ ESP; Schaltgetriebe; ☐			24.3541-1772.5 240240	BOS - Halter
			→	☐			24.3387-1709.5 240888	TRW - Halter
			→	☐			24.3387-1710.5 240889	TRW - Halter
2.0	103	09/06→12/08	←	☐			24.3541-1761.5 240233	- Halter
2.0 HDi	80	09/06→03/12	←	☐			24.3541-1762.5 240234	- Halter
			→	→Orga 10656; ☐			24.3384-1739.5 240866	BOS - Halter ALU
			→	→Orga 10656; ☐			24.3384-1740.5 240867	BOS - Halter ALU
			→	☐			24.3387-1709.5 240888	TRW - Halter
			→	☐			24.3387-1710.5 240889	TRW - Halter
 Bremsschlauch								
1.6	81	08/06→12/12	←			2	24.5111-0420.3 330682	L= 420
2.0	103	09/06→12/08	←			2	24.5111-0420.3 330682	L= 420
2.0 HDi	80	09/06→03/12	→			2	24.5246-0190.3 330697	L= 190
PEUGEOT - 307 SW (3H) 03/02→12/09								
 Bremssattel								
1.4	55	04/02→09/03	←	→Orga 10550; + ESP; ☐			24.3541-1761.5 240233	- Halter
			←	→Orga 10550; + ESP; ☐			24.3541-1762.5 240234	- Halter
			←	- ESP; ☐			24.3541-1771.5 240239	BOS - Halter
			←	- ESP; ☐			24.3541-1772.5 240240	BOS - Halter
→								

	kw			 	! #			
PEUGEOT - 307 SW (3H) 03/02→12/09								
 Bremssattel								
1.4	55	04/02→09/03	➔	→Orga 10656; 		24.3384-1739.5	240866	BOS - Halter ALU
			➔	Orga 12057→; 		24.3384-1739.5	240866	BOS - Halter ALU
			➔	→Orga 10656; 		24.3384-1740.5	240867	BOS - Halter ALU
			➔	Orga 12057→; 		24.3384-1740.5	240867	BOS - Halter ALU
1.4 16V	65	11/03→07/07	←	→Orga 10550; + ESP; 		24.3541-1761.5	240233	- Halter
			←	→Orga 10550; + ESP; 		24.3541-1762.5	240234	- Halter
			←	Orga 10551→; + ESP; 		24.3541-1771.5	240239	BOS - Halter
			←	- ESP; 		24.3541-1771.5	240239	BOS - Halter
			←	- ESP; 		24.3541-1772.5	240240	BOS - Halter
			←	Orga 10551→; + ESP; 		24.3541-1772.5	240240	BOS - Halter
			➔	Orga 12057→; 		24.3384-1739.5	240866	BOS - Halter ALU
			➔	→Orga 10656; 		24.3384-1739.5	240866	BOS - Halter ALU
			➔	→Orga 10656; 		24.3384-1740.5	240867	BOS - Halter ALU
			➔	Orga 12057→; 		24.3384-1740.5	240867	BOS - Halter ALU
1.6 16V 1.6 BioFlex 2.0 16V 2.0 HDI 90	80	03/02→04/08	←			24.3541-1761.5	240233	- Halter
	80	09/07→04/08	←			24.3541-1762.5	240234	- Halter
	100	03/02→06/05	←			24.3541-1762.5	240234	- Halter
	66	03/02→04/08	➔	Orga 12057→; 		24.3384-1739.5	240866	BOS - Halter ALU
			➔	→Orga 10656; 		24.3384-1739.5	240866	BOS - Halter ALU
			➔	Orga 12057→; 		24.3384-1740.5	240867	BOS - Halter ALU
1.6 HDI 110	80	11/03→12/07	←			24.3541-1761.5	240233	- Halter
			←			24.3541-1762.5	240234	- Halter
			➔	Orga 12057→; 		24.3384-1739.5	240866	BOS - Halter ALU
			➔	02/04→; →Orga 10656; 		24.3384-1739.5	240866	BOS - Halter ALU
			➔	Orga 12057→; 		24.3384-1740.5	240867	BOS - Halter ALU
			➔	02/04→; →Orga 10656; 		24.3384-1740.5	240867	BOS - Halter ALU
1.6 HDI 90	66	04/05→04/08	←			24.3541-1761.5	240233	- Halter
			←			24.3541-1762.5	240234	- Halter
			➔	Orga 12057→; 		24.3384-1739.5	240866	BOS - Halter ALU
			➔	12/06→; →Orga 10656; 		24.3384-1739.5	240866	BOS - Halter ALU
			➔	Orga 12057→; 		24.3384-1740.5	240867	BOS - Halter ALU
			➔	12/06→; →Orga 10656; 		24.3384-1740.5	240867	BOS - Halter ALU
2.0 16V	103	03/05→04/08	←			24.3541-1761.5	240233	- Halter
			←	→Orga 12053; 		24.3541-1762.5	240234	- Halter
			➔	Orga 12057→; 		24.3384-1739.5	240866	BOS - Halter ALU
			➔	→Orga 10656; 		24.3384-1739.5	240866	BOS - Halter ALU
			➔	Orga 12057→; 		24.3384-1740.5	240867	BOS - Halter ALU
			➔	→Orga 10656; 		24.3384-1740.5	240867	BOS - Halter ALU
2.0 HDI 110	79	03/02→12/09	←	→ 04/08; 		24.3541-1761.5	240233	- Halter
			←	→Orga 12053; 		24.3541-1762.5	240234	- Halter
			➔	Orga 12057→; → 04/08; 		24.3384-1739.5	240866	BOS - Halter ALU
			➔	→Orga 10656; 		24.3384-1739.5	240866	BOS - Halter ALU
			➔	Orga 12057→; → 04/08; 		24.3384-1740.5	240867	BOS - Halter ALU
			➔	→Orga 10656; 		24.3384-1740.5	240867	BOS - Halter ALU
2.0 HDi 135	100	02/04→04/08	←	→Orga 10487; 		24.3571-9765.5	240651	ATE - Halter
			←	Orga 10488→; 		24.3571-9765.5	240651	ATE - Halter
			←	Orga 10488→; 		24.3571-9766.5	240652	ATE - Halter
			←	→Orga 10487; 		24.3571-9766.5	240652	ATE - Halter
			➔	Orga 12057→; 		24.3384-1739.5	240866	BOS - Halter ALU
			➔	→Orga 10656; 		24.3384-1739.5	240866	BOS - Halter ALU
			➔	Orga 12057→; 		24.3384-1740.5	240867	BOS - Halter ALU
			➔	→Orga 10656; 		24.3384-1740.5	240867	BOS - Halter ALU
			➔	→Orga 10656; 		24.3384-1740.5	240867	BOS - Halter ALU













→









	kw			 	! #		
PEUGEOT - 307 SW (3H) 03/02→12/09							
Feder, Bremssattel							
2.0 HDi 135	100	02/04→04/08		Orga 10488→	2	11.8116-0351.1 390538	ATE
				→Orga 10487	2	11.8116-0351.1 390538	ATE
Führungshülzensatz, Bremssattel							
2.0 HDi 135	100	02/04→04/08	←	Orga 10488→		11.0101-5704.2 260095	ATE
			←	→Orga 10487		11.0101-5704.2 260095	ATE
Führungsbolzen, Bremssattel							
2.0 HDi 135	100	02/04→04/08		Orga 10488→	2	11.8171-0008.1 990049	ATE
				→Orga 10487	2	11.8171-0008.1 990049	ATE
 Bremsschlauch							
1.4	55	04/02→09/03	←		2	24.5111-0420.3 330682	L= 420
1.4 16V	65	11/03→07/07					
1.6 16V	80	03/02→04/08	→		2	24.5246-0190.3 330697	L= 190
1.6 BioFlex	80	09/07→04/08					
1.6 HDi 110	80	11/03→12/07					
1.6 HDi 90	66	04/05→04/08					
2.0 16V	100	03/02→04/08					
	103						
2.0 HDi 135	100	02/04→04/08					
2.0 HDi 90	66	03/02→04/08					
2.0 HDi 110	79	03/02→12/09	←	→ 04/08	2	24.5111-0420.3 330682	L= 420
			→	→ 04/08	2	24.5246-0190.3 330697	L= 190
PEUGEOT - 307 SW Kasten/Kombi (3E_, 3H_) 04/02→12/09							
 Bremssattel							
1.4 HDi	51	04/02→06/05	←	☐		24.3541-1771.5 240239	BOS - Halter
			←	☐		24.3541-1772.5 240240	BOS - Halter
			→	Orga 12057→; ☐		24.3384-1739.5 240866	BOS - Halter ALU
			→	→Orga 10656; ☐		24.3384-1739.5 240866	BOS - Halter ALU
			→	Orga 12057→; ☐		24.3384-1740.5 240867	BOS - Halter ALU
			→	→Orga 10656; ☐		24.3384-1740.5 240867	BOS - Halter ALU
			→	→Orga 12056; ☐		24.3387-1709.5 240888	TRW - Halter
			→	→Orga 12056; ☐		24.3387-1710.5 240889	TRW - Halter
1.6 HDi	66	04/06→10/08	←	☐		24.3541-1761.5 240233	- Halter
2.0 HDi	66	04/03→04/08	←	☐		24.3541-1762.5 240234	- Halter
			→	Orga 12057→; ☐		24.3384-1739.5 240866	BOS - Halter ALU
			→	→Orga 10656; ☐		24.3384-1739.5 240866	BOS - Halter ALU
			→	Orga 12057→; ☐		24.3384-1740.5 240867	BOS - Halter ALU
			→	→Orga 10656; ☐		24.3384-1740.5 240867	BOS - Halter ALU
			→	→Orga 12056; ☐		24.3387-1709.5 240888	TRW - Halter
			→	→Orga 12056; ☐		24.3387-1710.5 240889	TRW - Halter
2.0 HDi	79	01/03→12/09	←	☐		24.3541-1761.5 240233	- Halter
			←	→Orga 12053; ☐		24.3541-1762.5 240234	- Halter
			→	Orga 12057→; ☐		24.3384-1739.5 240866	BOS - Halter ALU
			→	→Orga 10656; ☐		24.3384-1739.5 240866	BOS - Halter ALU
			→	Orga 12057→; ☐		24.3384-1740.5 240867	BOS - Halter ALU
			→	→Orga 10656; ☐		24.3384-1740.5 240867	BOS - Halter ALU
			→	→Orga 12056; ☐		24.3387-1709.5 240888	TRW - Halter
			→	→Orga 12056; ☐		24.3387-1710.5 240889	TRW - Halter
2.0 HDi	100	04/04→11/07	←	Orga 10488→; ☐		24.3571-9765.5 240651	ATE - Halter
			←	→Orga 10487; ☐		24.3571-9765.5 240651	ATE - Halter
			←	Orga 10488→; ☐		24.3571-9766.5 240652	ATE - Halter
			←	→Orga 10487; ☐		24.3571-9766.5 240652	ATE - Halter
			→	Orga 12057→; ☐		24.3384-1739.5 240866	BOS - Halter ALU
			→	→Orga 10656; ☐		24.3384-1739.5 240866	BOS - Halter ALU
			→	Orga 12057→; ☐		24.3384-1740.5 240867	BOS - Halter ALU
			→	→Orga 10656; ☐		24.3384-1740.5 240867	BOS - Halter ALU











	kw					! #		
PEUGEOT - 307 SW Kasten/Kombi (3E_, 3H_) 04/02→12/09								
 Bremssattel								
2.0 HDi	100	04/04→11/07	➔	→Orga 12056; 		24.3387-1709.5	240888	TRW - Halter
			➔	→Orga 12056; 		24.3387-1710.5	240889	TRW - Halter
Feder, Bremssattel								
2.0 HDi	100	04/04→11/07	➔	Orga 10488→	2	11.8116-0351.1	390538	ATE
			➔	→Orga 10487	2	11.8116-0351.1	390538	ATE
Führungshülsensatz, Bremssattel								
2.0 HDi	100	04/04→11/07	➔	Orga 10488→		11.0101-5704.2	260095	ATE
			➔	→Orga 10487		11.0101-5704.2	260095	ATE
Führungsbolzen, Bremssattel								
2.0 HDi	100	04/04→11/07		Orga 10488→	2	11.8171-0008.1	990049	ATE
				→Orga 10487	2	11.8171-0008.1	990049	ATE
 Bremsschlauch								
1.4 HDi	51	04/02→06/05	➔		2	24.5111-0420.3	330682	L= 420
1.6 HDi	66	04/06→10/08	➔					
2.0 HDi	66 - 100	01/03→12/09	➔		2	24.5246-0190.3	330697	L= 190
PEUGEOT - 308 I (4A_, 4C_) 09/07→12/16								
 Bremssattel								
1.4 16V	70 - 72	09/07→10/14	➔	→ 07/13; 		24.3387-1731.5	240880	TRW - Halter
1.6 16V	120	01/12→12/15	➔	→ 07/13; 		24.3387-1732.5	240881	TRW - Halter
1.6 BioFlex	88 - 110	09/07→10/14						
1.6 HDi	80	04/08→10/14						
2.0 HDi	66 - 84	09/07→10/14						
1.6	110	10/11→10/14						
2.0 Bioflex	85	02/12→12/15	➔			24.3387-1731.5	240880	TRW - Halter
2.0 HDi	103	01/08→12/12	➔			24.3387-1732.5	240881	TRW - Halter
1.6 16V	128	03/08→10/14	➔	→Orga 11577; 		24.3571-9765.5	240651	ATE - Halter
			➔	→Orga 11577; 		24.3571-9766.5	240652	ATE - Halter
			➔	Orga 11578→; → 07/13; 		24.3571-9939.5	241036	ATE - Halter
			➔	Orga 11578→; → 07/13; 		24.3571-9940.5	241037	ATE - Halter
			➔	→ 07/13; 		24.3387-1731.5	240880	TRW - Halter
			➔	→ 07/13; 		24.3387-1732.5	240881	TRW - Halter
1.6 GTi	147	07/10→10/14	➔	→ 07/13; 		24.3601-9883.5	240964	ATE - Halter
			➔	→ 07/13; 		24.3601-9884.5	240965	ATE - Halter
1.6 THP 16V	115	10/09→10/14	➔	→ 07/13; 		24.3571-9939.5	241036	ATE - Halter
2.0 HDi	120	04/12→10/14	➔	→ 07/13; 		24.3571-9940.5	241037	ATE - Halter
			➔	→ 07/13; 		24.3387-1731.5	240880	TRW - Halter
			➔	→ 07/13; 		24.3387-1732.5	240881	TRW - Halter
2.0 HDi	100	09/07→10/14	➔	→Orga 11577; 		24.3571-9765.5	240651	ATE - Halter
			➔	→Orga 11577; 		24.3571-9766.5	240652	ATE - Halter
			➔	11578→ 11678; 		24.3571-9939.5	241036	ATE - Halter
			➔	11578→ 11678; 		24.3571-9940.5	241037	ATE - Halter
			➔	→ 07/13; 		24.3387-1731.5	240880	TRW - Halter
			➔	→ 07/13; 		24.3387-1732.5	240881	TRW - Halter
Feder, Bremssattel								
1.6 16V	128	03/08→10/14		Orga 11578→; → 07/13	2	11.8116-0356.1	390586	ATE
			➔	→Orga 11577	2	11.8116-0351.1	390538	ATE
1.6 THP 16V	115	10/09→10/14		→ 07/13	2	11.8116-0356.1	390586	ATE
2.0 HDi	120	04/12→10/14						
2.0 HDi	100	09/07→10/14		11578→ 11678	2	11.8116-0356.1	390586	ATE
➔			➔	→Orga 11577	2	11.8116-0351.1	390538	ATE









	kw			 	! #		
PEUGEOT - 308 I (4A_, 4C_) 09/07→12/16							
Führungshülzensatz, Bremsattel							
1.6 16V	128	03/08→10/14	←	Orga 11578→; → 07/13		11.0101-5704.2 260095	ATE
			←	→Orga 11577		11.0101-5704.2 260095	ATE
1.6 GTi	147	07/10→10/14	←	→ 07/13		11.0101-5407.2 260011	ATE
1.6 THP 16V	115	10/09→10/14	←	→ 07/13		11.0101-5704.2 260095	ATE
2.0 HDi	120	04/12→10/14					
2.0 HDi	100	09/07→10/14	←	11578→ 11678		11.0101-5704.2 260095	ATE
			←	→Orga 11577		11.0101-5704.2 260095	ATE
Führungsbolzen, Bremsattel							
1.6 16V	128	03/08→10/14		→Orga 11577	2	11.8171-0008.1 990049	ATE
2.0 HDi	100	09/07→10/14					
1.6 GTi	147	07/10→10/14		→ 07/13	2	11.8171-0008.1 990049	ATE
 Bremsschlauch							
1.4 16V	70 - 72	09/07→10/14	←	→ 07/13	2	24.5111-0435.3 331538	L= 425
1.6 16V	88 - 128	09/07→10/14	→	→ 07/13	2	24.5246-0190.3 330697	L= 190
1.6 BioFlex	80	04/08→10/14					
1.6 HDi	66 - 84	09/07→10/14					
1.6 THP 16V	115	10/09→10/14					
2.0 HDi	100 - 120	09/07→10/14					
1.6	85	02/12→12/15	←		2	24.5111-0435.3 331538	L= 425
2.0 Bioflex	103	01/08→12/12					
2.0 HDi	103	07/10→12/12	→		2	24.5246-0190.3 330697	L= 190
1.6	120	01/12→12/15	→	→ 07/13	2	24.5246-0190.3 330697	L= 190
2.0 HDi	110	10/11→10/14					
1.6 GTi	147	07/10→10/14	←	→ 07/13; + ABS	2	24.5111-0435.3 331538	L= 425
			←	→ 07/13; + ESP; 		24.5161-0450.3 331570	L= 450
			←	→ 07/13; + ESP; 		24.5161-0451.3 331571	L= 450
			→	→ 07/13	2	24.5246-0190.3 330697	L= 190
PEUGEOT - 308 II (LB_, LP_, LW_, LH_, L3_) 09/13→06/21							
 Bremsattel							
1.2 THP 110	81	11/13→06/21	←	für Bremsscheibendurchmesser [mm]: 304; 		24.3601-9243.5 241597	ATE - Halter
1.2 THP 130	96	11/13→06/21					
1.2 VTi 72	60	09/13→06/21	←	für Bremsscheibendurchmesser [mm]: 304; 		24.3601-9244.5 241598	ATE - Halter
1.5 BlueHDi 100	75	05/18→06/21					
1.5 BlueHDi 130	96	06/17→06/21					
1.6 BlueHDi 120	88	11/13→06/21					
1.6 GT 205	151	06/14→06/21					
1.6 GTi	184 - 200	06/15→06/21					
1.6 GTi PureTech 263	193	07/18→06/21					
1.6 HDi	68	09/13→06/21					
1.6 HDi / BlueHDi 115	85	09/13→06/21					
1.6 HDi 100	73	04/14→06/21					
1.6 PureTech 225	165	01/18→06/21					
1.6 THP	112 - 115	09/13→06/21					
1.6 THP 125	92	09/13→06/21					
1.6 THP 150	110	03/14→06/21					
1.6 THP 163	120	06/14→06/21					
1.6 VTi 115	85	05/15→06/21					
2.0 BlueHDi 150	110	11/13→06/21					
2.0 GT BlueHDi 180	130 - 133	06/14→06/21					
Feder, Bremsattel							
1.2 THP 110	81	11/13→06/21	←	für Bremsscheibendurchmesser [mm]: 304	2	11.8116-0326.1 390471	ATE
1.2 THP 130	96	11/13→06/21					
1.2 VTi 72	60	09/13→06/21	→	für Bremsscheibendurchmesser [mm]: 268 / 249; - eFSB	2	11.8116-0340.1 390595	ATE
1.5 BlueHDi 100	75	05/18→06/21					
1.5 BlueHDi 130	96	06/17→06/21					
1.6 BlueHDi 120	88	11/13→06/21					
1.6 GT 205	151	06/14→06/21					
1.6 GTi	184 - 200	06/15→06/21					
1.6 GTi PureTech 263	193	07/18→06/21					
1.6 HDi	68	09/13→06/21					
1.6 HDi / BlueHDi 115	85	09/13→06/21					
1.6 HDi 100	73	04/14→06/21					
1.6 PureTech 225	165	01/18→06/21					
→							



































	kW					! #								
PEUGEOT - 308 II (LB_, LP_, LW_, LH_, L3_) 09/13→06/21														
Feder, Bremssattel														
1.6 THP	112 - 115	09/13→06/21	←	für Bremsscheibendurchmesser [mm]: 304	2	11.8116-0326.1	390471	ATE						
1.6 THP 125	92	09/13→06/21	→	für Bremsscheibendurchmesser [mm]: 268 / 249; - eFSB	2	11.8116-0340.1	390595	ATE						
1.6 THP 150	110	03/14→06/21												
1.6 THP 163	120	06/14→06/21												
1.6 VTi 115	85	05/15→06/21												
2.0 BlueHDi 150	110	11/13→06/21												
2.0 GT BlueHDi 180	130 - 133	06/14→06/21												
Führungshülzensatz, Bremssattel														
1.2 THP 110	81	11/13→06/21	←	für Bremsscheibendurchmesser [mm]: 304		11.0101-5407.2	260011	ATE						
1.2 THP 130	96	11/13→06/21	→	für Bremsscheibendurchmesser [mm]: 249; - eFSB		11.0101-5407.2	260011	ATE						
1.2 VTi 72	60	09/13→06/21												
1.6 BlueHDi 120	88	11/13→06/21												
1.6 GT 205	151	06/14→06/21												
1.6 GTi	184 - 200	06/15→06/21												
1.6 HDi	68	09/13→06/21												
1.6 HDi / BlueHDi 115	85	09/13→06/21												
1.6 HDi 100	73	04/14→06/21												
1.6 THP	115	09/13→06/21												
1.6 THP 125	92	09/13→06/21												
1.6 THP 150	110	03/14→06/21												
1.6 THP 163	120	06/14→06/21												
1.6 VTi 115	85	05/15→06/21												
2.0 BlueHDi 150	110	11/13→06/21												
2.0 GT BlueHDi 180	133	06/14→06/21												
1.5 BlueHDi 100	75	05/18→06/21							←	für Bremsscheibendurchmesser [mm]: 304		11.0101-5407.2	260011	ATE
1.5 BlueHDi 130	96	06/17→06/21							→	für Bremsscheibendurchmesser [mm]: 249 / 268; - eFSB		11.0101-5407.2	260011	ATE
1.6 GTi PureTech 263	193	07/18→06/21												
1.6 PureTech 225	165	01/18→06/21												
1.6 THP	112	09/13→06/21												
2.0 GT BlueHDi 180	130 - 132	06/17→06/21												
Führungsbolzen, Bremssattel														
1.2 THP 110	81	11/13→06/21	←	für Bremsscheibendurchmesser [mm]: 304	2	11.8171-0008.1	990049	ATE						
1.2 THP 130	96	11/13→06/21	→	für Bremsscheibendurchmesser [mm]: 268; - eFSB	2	11.8171-0008.1	990049	ATE						
1.2 VTi 72	60	09/13→06/21												
1.6 BlueHDi 120	88	11/13→06/21												
1.6 GT 205	151	06/14→06/21												
1.6 GTi	184 - 200	06/15→06/21												
1.6 HDi	68	09/13→06/21												
1.6 HDi / BlueHDi 115	85	09/13→06/21												
1.6 HDi 100	73	04/14→06/21												
1.6 THP	115	09/13→06/21												
1.6 THP 125	92	09/13→06/21												
1.6 THP 150	110	03/14→06/21												
1.6 THP 163	120	06/14→06/21												
1.6 VTi 115	85	05/15→06/21												
2.0 BlueHDi 150	110	11/13→06/21												
2.0 GT BlueHDi 180	133	06/14→06/21												
1.5 BlueHDi 100	75	05/18→06/21							←	für Bremsscheibendurchmesser [mm]: 304	2	11.8171-0008.1	990049	ATE
1.5 BlueHDi 130	96	06/17→06/21							→	für Bremsscheibendurchmesser [mm]: 249 / 268; - eFSB		11.8171-0008.1	990049	ATE
1.6 GTi PureTech 263	193	07/18→06/21												
1.6 PureTech 225	165	01/18→06/21												
1.6 THP	112	09/13→06/21												
2.0 GT BlueHDi 180	130 - 132	06/17→06/21												
Bremsschlauch														
1.2 THP 110	81	11/13→06/21		innen	2	24.5205-0180.3	331612	L= 180						
1.2 THP 130	96	11/13→06/21												
1.2 VTi 72	60	09/13→06/21												
1.5 BlueHDi 100	75	05/18→06/21												
1.5 BlueHDi 130	96	06/17→06/21												
1.6 BlueHDi 120	88	11/13→06/21												
1.6 GT 205	151	06/14→06/21												
1.6 GTi	184 - 200	06/15→06/21												
1.6 GTi PureTech 263	193	07/18→06/21												
1.6 HDi	68	09/13→06/21												
1.6 HDi / BlueHDi 115	85	09/13→06/21												
1.6 HDi 100	73	04/14→06/21												
1.6 PureTech 225	165	01/18→06/21												
1.6 THP	112 - 115	09/13→06/21												
1.6 THP 125	92	09/13→06/21												
1.6 THP 150	110	03/14→06/21												
1.6 THP 163	120	06/14→06/21												
→														













	kw			 	! #		
PEUGEOT - 308 II (LB_, LP_, LW_, LH_, L3_) 09/13→06/21							
 Bremsschlauch							
1.6 VTi 115 2.0 BlueHDi 150 2.0 GT BlueHDi 180	85 110 130 - 133	05/15→06/21 11/13→06/21 06/14→06/21		innen	2	24.5205-0180.3 331612	L= 180
PEUGEOT - 308 CC (4B_) 02/09→12/15							
 Bremssattel							
1.6 16V 1.6 HDi	88 82 - 84	06/09→12/14 02/09→12/14	→	<input type="checkbox"/>		24.3387-1731.5 240880	TRW - Halter
			→	<input type="checkbox"/>		24.3387-1732.5 240881	TRW - Halter
1.6 16V	103 - 110	06/09→12/14	←	<input type="checkbox"/>		24.3571-9939.5 241036	ATE - Halter
2.0 CVVT	103	07/09→12/14	←	<input type="checkbox"/>		24.3571-9940.5 241037	ATE - Halter
2.0 HDi	100 - 120	04/09→12/14	→	<input type="checkbox"/>		24.3387-1731.5 240880	TRW - Halter
			→	<input type="checkbox"/>		24.3387-1732.5 240881	TRW - Halter
1.6 16V	115	06/09→12/14	←	09/09→; <input type="checkbox"/>		24.3571-9939.5 241036	ATE - Halter
			←	09/09→; <input type="checkbox"/>		24.3571-9940.5 241037	ATE - Halter
			→	09/09→; <input type="checkbox"/>		24.3387-1731.5 240880	TRW - Halter
			→	09/09→; <input type="checkbox"/>		24.3387-1732.5 240881	TRW - Halter
1.6 THP	147	10/10→12/14	←	<input type="checkbox"/>		24.3601-9883.5 240964	ATE - Halter
			←	<input type="checkbox"/>		24.3601-9884.5 240965	ATE - Halter
Feder, Bremssattel							
1.6 16V 2.0 CVVT 2.0 HDi	103 - 110 103 100 - 120	06/09→12/14 07/09→12/14 04/09→12/14			2	11.8116-0356.1 390586	ATE
1.6 16V	115	06/09→12/14		09/09→	2	11.8116-0356.1 390586	ATE
Führungshülzensatz, Bremssattel							
1.6 16V 2.0 CVVT 2.0 HDi	103 - 110 103 100 - 120	06/09→12/14 07/09→12/14 04/09→12/14	←			11.0101-5704.2 260095	ATE
1.6 16V	115	06/09→12/14	←	09/09→		11.0101-5704.2 260095	ATE
1.6 THP	147	10/10→12/14	←			11.0101-5407.2 260011	ATE
Führungsbolzen, Bremssattel							
1.6 16V 1.6 THP 2.0 CVVT 2.0 HDi	103 - 110 147 103 100 - 120	06/09→12/14 10/10→12/14 07/09→12/14 04/09→12/14			2	11.8171-0008.1 990049	ATE
1.6 16V	115	06/09→12/14		09/09→	2	11.8171-0008.1 990049	ATE
 Bremsschlauch							
1.6 16V	88 - 110	06/09→12/14	←		2	24.5111-0435.3 331538	L= 425
1.6 HDi	82 - 84	02/09→12/14	→		2	24.5246-0190.3 330697	L= 190
2.0 CVVT 2.0 HDi	103 100 - 120	07/09→12/14 04/09→12/14					
1.6 16V	115	06/09→12/14	←	09/09→	2	24.5111-0435.3 331538	L= 425
			→	09/09→	2	24.5246-0190.3 330697	L= 190
1.6 THP	147	10/10→12/14	←	<input type="checkbox"/>		24.5161-0450.3 331570	L= 450
			←	<input type="checkbox"/>		24.5161-0451.3 331571	L= 450
			→		2	24.5246-0190.3 330697	L= 190
PEUGEOT - 308 Kasten/Schrägheck (LB_) 03/15→							
 Bremssattel							
1.5 BlueHDi 130 1.6 BlueHDi 120 1.6 e-HDi 115	96 88 85	06/17→06/21 03/15→06/21 03/15→06/21	←	für Bremsscheibendurchmesser [mm]: 304; <input type="checkbox"/>		24.3601-9243.5 241597	ATE - Halter
→			←	für Bremsscheibendurchmesser [mm]: 304; <input type="checkbox"/>		24.3601-9244.5 241598	ATE - Halter









	kw					! #		
PEUGEOT - 308 Kasten/Schrägheck (LB_) 03/15→								
Feder, Bremssattel								
1.5 BlueHDi 130	96	06/17→06/21	←	für Bremsscheibendurchmesser [mm]: 304	2	11.8116-0326.1	390471	ATE
			→	für Bremsscheibendurchmesser [mm]: 268 / 249; - eFSB	2	11.8116-0340.1	390595	ATE
1.6 BlueHDi 120 1.6 e-HDi 115	88 85	03/15→06/21 03/15→06/21	←	für Bremsscheibendurchmesser [mm]: 249	2	11.8116-0340.1	390595	ATE
				für Bremsscheibendurchmesser [mm]: 268	2	11.8116-0340.1	390595	ATE
			←	für Bremsscheibendurchmesser [mm]: 304	2	11.8116-0326.1	390471	ATE
Führungshülzensatz, Bremssattel								
1.5 BlueHDi 130	96	06/17→06/21	←	für Bremsscheibendurchmesser [mm]: 304		11.0101-5407.2	260011	ATE
			→	für Bremsscheibendurchmesser [mm]: 249 / 268; - eFSB		11.0101-5407.2	260011	ATE
1.6 BlueHDi 120 1.6 e-HDi 115	88 85	03/15→06/21 03/15→06/21	←	für Bremsscheibendurchmesser [mm]: 304		11.0101-5407.2	260011	ATE
			→	für Bremsscheibendurchmesser [mm]: 249; - eFSB		11.0101-5407.2	260011	ATE
Führungsbolzen, Bremssattel								
1.5 BlueHDi 130	96	06/17→06/21	←	für Bremsscheibendurchmesser [mm]: 304	2	11.8171-0008.1	990049	ATE
			→	für Bremsscheibendurchmesser [mm]: 249 / 268; - eFSB	2	11.8171-0008.1	990049	ATE
1.6 BlueHDi 120 1.6 e-HDi 115	88 85	03/15→06/21 03/15→06/21	←	für Bremsscheibendurchmesser [mm]: 304	2	11.8171-0008.1	990049	ATE
			→	für Bremsscheibendurchmesser [mm]: 268; - eFSB	2	11.8171-0008.1	990049	ATE
			→	für Bremsscheibendurchmesser [mm]: 249	2	11.8171-0008.1	990049	ATE
Bremsschlauch								
1.5 BlueHDi 130 1.6 BlueHDi 120 1.6 e-HDi 115	96 88 85	06/17→06/21 03/15→06/21 03/15→06/21		innen	2	24.5205-0180.3	331612	L= 180
PEUGEOT - 308 SW I (4E_, 4H_) 09/07→10/14								
Bremssattel								
1.4 16V	70	09/07→10/14	→	05/08→; + Break Loisirs; → 04/14; ☐		24.3387-1725.5	241131	TRW - Halter
			→	05/08→; + Break Loisirs; → 04/14; ☐		24.3387-1726.5	241132	TRW - Halter
			→	05/08→; - Break Loisirs; → 04/14; ☐		24.3387-1731.5	240880	TRW - Halter
			→	05/08→; - Break Loisirs; → 04/14; ☐		24.3387-1732.5	240881	TRW - Halter
1.4 16V 1.6 Bioflex 1.6 HDi	72 82 68 - 84	12/09→10/14 03/09→10/14 11/09→10/14	→	+ Break Loisirs; → 04/14; ☐		24.3387-1725.5	241131	TRW - Halter
			→	+ Break Loisirs; → 04/14; ☐		24.3387-1726.5	241132	TRW - Halter
			→	- Break Loisirs; → 04/14; ☐		24.3387-1731.5	240880	TRW - Halter
			→	- Break Loisirs; → 04/14; ☐		24.3387-1732.5	240881	TRW - Halter
1.6 16V 1.6 HDi	88 66 - 80	09/07→10/14 09/07→10/14	→	05/08→; nur Break Loisirs; → 04/14; ☐		24.3387-1725.5	241131	TRW - Halter
			→	05/08→; nur Break Loisirs; → 04/14; ☐		24.3387-1726.5	241132	TRW - Halter
			→	05/08→; - Break Loisirs; → 04/14; ☐		24.3387-1731.5	240880	TRW - Halter
			→	05/08→; - Break Loisirs; → 04/14; ☐		24.3387-1732.5	240881	TRW - Halter
1.6 16V	103 - 128	09/07→10/14	←	05/08→; →Orga 11577; ☐		24.3571-9765.5	240651	ATE - Halter
			←	05/08→; →Orga 11577; ☐		24.3571-9766.5	240652	ATE - Halter
			←	Orga 11578→; → 04/14; ☐		24.3571-9939.5	241036	ATE - Halter
			←	Orga 11578→; → 04/14; ☐		24.3571-9940.5	241037	ATE - Halter
			→	05/08→; nur Break Loisirs; → 04/14; ☐		24.3387-1725.5	241131	TRW - Halter
			→	05/08→; nur Break Loisirs; → 04/14; ☐		24.3387-1726.5	241132	TRW - Halter
			→	05/08→; - Break Loisirs; → 04/14; ☐		24.3387-1731.5	240880	TRW - Halter
			→	05/08→; - Break Loisirs; → 04/14; ☐		24.3387-1732.5	240881	TRW - Halter
1.6 HDi	82	12/09→10/14	→	→ 04/14; ☐		24.3387-1725.5	241131	TRW - Halter
			→	→ 04/14; ☐		24.3387-1726.5	241132	TRW - Halter
			→	- Break Loisirs; → 04/14; ☐		24.3387-1731.5	240880	TRW - Halter
			→	- Break Loisirs; → 04/14; ☐		24.3387-1732.5	240881	TRW - Halter
→								











	kw					! #			
PEUGEOT - 308 SW I (4E_, 4H_) 09/07→10/14									
Bremssattel									
1.6 THP 16V 2.0 HDi	115 110 - 120	10/09→10/14 06/09→10/14	←	→ 04/14; 			24.3571-9939.5	241036	ATE - Halter
			←	→ 04/14; 			24.3571-9940.5	241037	ATE - Halter
			→	+ Break Loisirs; → 04/14; 			24.3387-1725.5	241131	TRW - Halter
			→	+ Break Loisirs; → 04/14; 			24.3387-1726.5	241132	TRW - Halter
			→	- Break Loisirs; → 04/14; 			24.3387-1731.5	240880	TRW - Halter
			→	- Break Loisirs; → 04/14; 			24.3387-1732.5	240881	TRW - Halter
2.0 2.0 Bioflex	103 103	01/08→12/11 01/08→12/11	←	05/08→; →Orga 11577; 			24.3571-9765.5	240651	ATE - Halter
			←	05/08→; →Orga 11577; 			24.3571-9766.5	240652	ATE - Halter
			←	11578→ 11678; 			24.3571-9939.5	241036	ATE - Halter
			←	11578→ 11678; 			24.3571-9940.5	241037	ATE - Halter
			→	05/08→; + Break Loisirs; 			24.3387-1725.5	241131	TRW - Halter
			→	05/08→; + Break Loisirs; 			24.3387-1726.5	241132	TRW - Halter
			→	05/08→; - Break Loisirs; 			24.3387-1731.5	240880	TRW - Halter
			→	05/08→; - Break Loisirs; 			24.3387-1732.5	240881	TRW - Halter
2.0 HDi	100	09/07→12/12	←	05/08→; →Orga 11577; 			24.3571-9765.5	240651	ATE - Halter
			←	05/08→; →Orga 11577; 			24.3571-9766.5	240652	ATE - Halter
			←	Orga 11578→; 			24.3571-9939.5	241036	ATE - Halter
			←	Orga 11578→; 			24.3571-9940.5	241037	ATE - Halter
			→	05/08→; nur Break Loisirs; 			24.3387-1725.5	241131	TRW - Halter
			→	05/08→; nur Break Loisirs; 			24.3387-1726.5	241132	TRW - Halter
			→	05/08→; - Break Loisirs; 			24.3387-1731.5	240880	TRW - Halter
			→	05/08→; - Break Loisirs; 			24.3387-1732.5	240881	TRW - Halter
2.0 HDi	103	09/07→10/14	←	12/08→ 04/14; 			24.3571-9939.5	241036	ATE - Halter
			←	12/08→ 04/14; 			24.3571-9940.5	241037	ATE - Halter
			→	12/08→; + Break Loisirs; → 04/14; 			24.3387-1725.5	241131	TRW - Halter
			→	12/08→; + Break Loisirs; → 04/14; 			24.3387-1726.5	241132	TRW - Halter
			→	12/08→; - Break Loisirs; → 04/14; 			24.3387-1731.5	240880	TRW - Halter
			→	12/08→; - Break Loisirs; → 04/14; 			24.3387-1732.5	240881	TRW - Halter
Feder, Bremssattel									
1.6 16V	103 - 128	09/07→10/14		Orga 11578→; → 04/14	2	11.8116-0356.1	390586	ATE	
			←	05/08→; →Orga 11577	2	11.8116-0351.1	390538	ATE	
1.6 THP 16V 2.0 HDi	115 110 - 120	10/09→10/14 06/09→10/14		→ 04/14	2	11.8116-0356.1	390586	ATE	
			←	11578→ 11678	2	11.8116-0356.1	390586	ATE	
2.0 2.0 Bioflex	103 103	01/08→12/11 01/08→12/11	←	05/08→; →Orga 11577	2	11.8116-0351.1	390538	ATE	
			←	Orga 11578→	2	11.8116-0356.1	390586	ATE	
2.0 HDi	100	09/07→12/12	←	05/08→; →Orga 11577	2	11.8116-0351.1	390538	ATE	
			←	12/08→ 04/14	2	11.8116-0356.1	390586	ATE	
Führungshülzensatz, Bremssattel									
1.6 16V	103 - 128	09/07→10/14	←	05/08→; →Orga 11577		11.0101-5704.2	260095	ATE	
			←	Orga 11578→; → 04/14		11.0101-5704.2	260095	ATE	
1.6 THP 16V 2.0 HDi	115 110 - 120	10/09→10/14 06/09→10/14	←	→ 04/14		11.0101-5704.2	260095	ATE	
			←	05/08→; →Orga 11577		11.0101-5704.2	260095	ATE	
2.0 2.0 Bioflex	103 103	01/08→12/11 01/08→12/11	←	11578→ 11678		11.0101-5704.2	260095	ATE	
			←	Orga 11578→		11.0101-5704.2	260095	ATE	
2.0 HDi	100	09/07→12/12	←	05/08→; →Orga 11577		11.0101-5704.2	260095	ATE	
			←	12/08→ 04/14		11.0101-5704.2	260095	ATE	
Führungsbolzen, Bremssattel									
1.6 16V	103 - 128	09/07→10/14		05/08→; →Orga 11577	2	11.8171-0008.1	990049	ATE	
				Orga 11578→; → 04/14	2	11.8171-0008.1	990049	ATE	
1.6 THP 16V →	115	10/09→10/14		→ 04/14	2	11.8171-0008.1	990049	ATE	











	kw					! #		
PEUGEOT - 308 SW I (4E_, 4H_) 09/07→10/14								
Führungsbolzen, Bremsattel								
2.0 HDi	110 - 120	06/09→10/14		→ 04/14		2	11.8171-0008.1 990049	ATE
2.0	103	01/08→12/11		05/08→; →Orga 11577		2	11.8171-0008.1 990049	ATE
2.0 Bioflex	103	01/08→12/11		11578→ 11678		2	11.8171-0008.1 990049	ATE
2.0 HDi	100	09/07→12/12		Orga 11578→		2	11.8171-0008.1 990049	ATE
				05/08→; →Orga 11577		2	11.8171-0008.1 990049	ATE
2.0 HDi	103	09/07→10/14		12/08→ 04/14		2	11.8171-0008.1 990049	ATE
 Bremsschlauch								
1.4 16V	70	09/07→10/14	←	05/08→ 04/14		2	24.5111-0435.3 331538	L= 425
1.6 16V	88 - 128	09/07→10/14	→	05/08→ 04/14		2	24.5246-0190.3 330697	L= 190
1.6 HDi	66 - 80	09/07→10/14						
1.4 16V	72	12/09→10/14	←	→ 04/14		2	24.5111-0435.3 331538	L= 425
1.6 Bioflex	82	03/09→10/14						
1.6 HDi	68 - 84	11/09→10/14	→	→ 04/14		2	24.5246-0190.3 330697	L= 190
1.6 THP 16V	115	10/09→10/14						
2.0 HDi	110 - 120	06/09→10/14						
2.0	103	01/08→12/11	←	05/08→		2	24.5111-0435.3 331538	L= 425
2.0 Bioflex	103	01/08→12/11						
2.0 HDi	100	09/07→12/12	→	05/08→		2	24.5246-0190.3 330697	L= 190
2.0 HDi	103	09/07→10/14	←	12/08→ 04/14		2	24.5111-0435.3 331538	L= 425
			→	12/08→ 04/14		2	24.5246-0190.3 330697	L= 190
PEUGEOT - 308 SW I Kasten/Kombi (4E_) 01/08→12/12								
 Bremsattel								
1.6 HDi	66 - 80	01/08→12/12	→	nur Break Loisirs; <input type="checkbox"/>			24.3387-1725.5 241131	TRW - Halter
			→	nur Break Loisirs; <input type="checkbox"/>			24.3387-1726.5 241132	TRW - Halter
			→	- Break Loisirs; <input type="checkbox"/>			24.3387-1731.5 240880	TRW - Halter
			→	- Break Loisirs; <input type="checkbox"/>			24.3387-1732.5 240881	TRW - Halter
2.0 HDi	100	01/08→12/11	←	→Orga 11577; <input type="checkbox"/>			24.3571-9765.5 240651	ATE - Halter
			←	→Orga 11577; <input type="checkbox"/>			24.3571-9766.5 240652	ATE - Halter
			←	Orga 11578→; <input type="checkbox"/>			24.3571-9939.5 241036	ATE - Halter
			←	Orga 11578→; <input type="checkbox"/>			24.3571-9940.5 241037	ATE - Halter
			→	nur Break Loisirs; <input type="checkbox"/>			24.3387-1725.5 241131	TRW - Halter
			→	nur Break Loisirs; <input type="checkbox"/>			24.3387-1726.5 241132	TRW - Halter
			→	- Break Loisirs; <input type="checkbox"/>			24.3387-1731.5 240880	TRW - Halter
			→	- Break Loisirs; <input type="checkbox"/>			24.3387-1732.5 240881	TRW - Halter
Feder, Bremsattel								
2.0 HDi	100	01/08→12/11		Orga 11578→		2	11.8116-0356.1 390586	ATE
			←	→Orga 11577		2	11.8116-0351.1 390538	ATE
Führungshülzensatz, Bremsattel								
2.0 HDi	100	01/08→12/11	←	Orga 11578→			11.0101-5704.2 260095	ATE
			←	→Orga 11577			11.0101-5704.2 260095	ATE
Führungsbolzen, Bremsattel								
2.0 HDi	100	01/08→12/11		Orga 11578→		2	11.8171-0008.1 990049	ATE
				→Orga 11577		2	11.8171-0008.1 990049	ATE
 Bremsschlauch								
1.6 HDi	66 - 80	01/08→12/12	←			2	24.5111-0435.3 331538	L= 425
2.0 HDi	100	01/08→12/11	→			2	24.5246-0190.3 330697	L= 190
PEUGEOT - 308 SW II (LC_, LJ_, LR_, LX_, L4_) 03/14→06/21								
 Bremsattel								
1.2 THP 110	81	03/14→06/21	←	08/14→; für Bremsscheibendurchmesser [mm]: 304; <input type="checkbox"/>			24.3601-9243.5 241597	ATE - Halter
			←	08/14→; für Bremsscheibendurchmesser [mm]: 304; <input type="checkbox"/>			24.3601-9244.5 241598	ATE - Halter
→								



















































	kw					! #		
PEUGEOT - 308 SW II (LC_, LJ_, LR_, LX_, L4_) 03/14→06/21								
Bremssattel								
1.2 THP 130	96	03/14→06/21	←	für Bremsscheibendurchmesser [mm]: 304; 		24.3601-9243.5	241597	ATE - Halter
1.5 BlueHDi 100	75	04/18→06/21						
1.5 BlueHDi 130	96	06/17→06/21	←	für Bremsscheibendurchmesser [mm]: 304; 		24.3601-9244.5	241598	ATE - Halter
1.6 BlueHDi 100	73	04/14→06/21						
1.6 BlueHDi 120	88	03/14→06/21						
1.6 GT 205	151	02/15→06/21						
1.6 HDi / BlueHDi 115	85	03/14→06/21						
1.6 HDi 92	68	03/14→06/21						
1.6 PureTech 225	165	01/18→06/21						
1.6 THP 125	92	03/14→06/21						
1.6 THP 150	110	03/14→06/21						
1.6 THP 155	115	03/14→06/21						
1.6 VTi	85	03/14→06/21						
2.0 BlueHDi 150	110	03/14→06/21						
2.0 GT BlueHDi 180	130 - 132	06/17→06/21						
2.0 GT HDi 180 / BlueHDi 180	133	06/14→06/21						
Feder, Bremssattel								
1.2 THP 110	81	03/14→06/21	←	für Bremsscheibendurchmesser [mm]: 304	2	11.8116-0326.1	390471	ATE
1.2 THP 130	96	03/14→06/21						
1.5 BlueHDi 100	75	04/18→06/21	→	für Bremsscheibendurchmesser [mm]: 268 / 249; - eFSB	2	11.8116-0340.1	390595	ATE
1.5 BlueHDi 130	96	06/17→06/21						
1.6 BlueHDi 100	73	04/14→06/21						
1.6 BlueHDi 120	88	03/14→06/21						
1.6 GT 205	151	02/15→06/21						
1.6 HDi / BlueHDi 115	85	03/14→06/21						
1.6 HDi 92	68	03/14→06/21						
1.6 PureTech 225	165	01/18→06/21						
1.6 THP 125	92	03/14→06/21						
1.6 THP 150	110	03/14→06/21						
1.6 THP 155	115	03/14→06/21						
1.6 VTi	85	03/14→06/21						
2.0 BlueHDi 150	110	03/14→06/21						
2.0 GT BlueHDi 180	130 - 132	06/17→06/21						
2.0 GT HDi 180 / BlueHDi 180	133	06/14→06/21						
Führungshülzensatz, Bremssattel								
1.2 THP 110	81	03/14→06/21	←	für Bremsscheibendurchmesser [mm]: 304		11.0101-5407.2	260011	ATE
			→	08/14→; für Bremsscheibendurchmesser [mm]: 268; - eFSB		11.0101-5407.2	260011	ATE
			→	08/14→; für Bremsscheibendurchmesser [mm]: 249		11.0101-5407.2	260011	ATE
1.2 THP 130	96	03/14→06/21	←	für Bremsscheibendurchmesser [mm]: 304		11.0101-5407.2	260011	ATE
1.6 BlueHDi 100	73	04/14→06/21						
1.6 BlueHDi 120	88	03/14→06/21	→	für Bremsscheibendurchmesser [mm]: 268; - eFSB		11.0101-5407.2	260011	ATE
1.6 GT 205	151	02/15→06/21						
1.6 HDi / BlueHDi 115	85	03/14→06/21	→	für Bremsscheibendurchmesser [mm]: 249		11.0101-5407.2	260011	ATE
1.6 HDi 92	68	03/14→06/21						
1.6 THP 125	92	03/14→06/21						
1.6 THP 150	110	03/14→06/21						
1.6 THP 155	115	03/14→06/21						
1.6 VTi	85	03/14→06/21						
2.0 BlueHDi 150	110	03/14→06/21						
2.0 GT BlueHDi 180	132	06/17→06/21						
2.0 GT HDi 180 / BlueHDi 180	133	06/14→06/21						
1.5 BlueHDi 100	75	04/18→06/21	←	für Bremsscheibendurchmesser [mm]: 304		11.0101-5407.2	260011	ATE
1.5 BlueHDi 130	96	06/17→06/21						
1.6 PureTech 225	165	01/18→06/21	→	für Bremsscheibendurchmesser [mm]: 249 / 268; - eFSB		11.0101-5407.2	260011	ATE
2.0 GT BlueHDi 180	130	06/17→06/21						
Führungsbolzen, Bremssattel								
1.2 THP 110	81	03/14→06/21	←	08/14→; für Bremsscheibendurchmesser [mm]: 304	2	11.8171-0008.1	990049	ATE
			→	08/14→; für Bremsscheibendurchmesser [mm]: 249	2	11.8171-0008.1	990049	ATE
			→	08/14→; für Bremsscheibendurchmesser [mm]: 268; - eFSB	2	11.8171-0008.1	990049	ATE
1.2 THP 130	96	03/14→06/21	←	für Bremsscheibendurchmesser [mm]: 304	2	11.8171-0008.1	990049	ATE
1.6 BlueHDi 100	73	04/14→06/21						
1.6 BlueHDi 120	88	03/14→06/21	→	für Bremsscheibendurchmesser [mm]: 268; - eFSB	2	11.8171-0008.1	990049	ATE
1.6 GT 205	151	02/15→06/21						
1.6 HDi / BlueHDi 115	85	03/14→06/21	→	für Bremsscheibendurchmesser [mm]: 249	2	11.8171-0008.1	990049	ATE
1.6 HDi 92	68	03/14→06/21						
1.6 THP 125	92	03/14→06/21						
1.6 THP 150	110	03/14→06/21						
→								











	kw					! #		
PEUGEOT - 308 SW II (LC_, LJ_, LR_, LX_, L4_) 03/14→06/21								
Führungsbolzen, Bremsattel								
1.6 THP 155	115	03/14→06/21	←	für Bremsscheibendurchmesser [mm]: 304	2	11.8171-0008.1	990049	ATE
1.6 VTi	85	03/14→06/21						
2.0 BlueHDi 150	110	03/14→06/21	→	für Bremsscheibendurchmesser [mm]: 268; - eFSB	2	11.8171-0008.1	990049	ATE
2.0 GT BlueHDi 180	132	06/17→06/21	→	für Bremsscheibendurchmesser [mm]: 249	2	11.8171-0008.1	990049	ATE
1.5 BlueHDi 100	75	04/18→06/21	←	für Bremsscheibendurchmesser [mm]: 304	2	11.8171-0008.1	990049	ATE
1.5 BlueHDi 130	96	06/17→06/21						
1.6 PureTech 225	165	01/18→06/21	→	für Bremsscheibendurchmesser [mm]: 249 / 268; - eFSB	2	11.8171-0008.1	990049	ATE
2.0 GT BlueHDi 180	130	06/17→06/21						
2.0 GT HDi 180 / BlueHDi 180	133	06/14→06/21	←	für Bremsscheibendurchmesser [mm]: 268; - eFSB	2	11.8171-0008.1	990049	ATE
			←	für Bremsscheibendurchmesser [mm]: 304	2	11.8171-0008.1	990049	ATE
			→	für Bremsscheibendurchmesser [mm]: 249	2	11.8171-0008.1	990049	ATE
Bremsschlauch								
1.2 THP 110	81	03/14→06/21		innen	2	24.5205-0180.3	331612	L= 180
1.2 THP 130	96	03/14→06/21						
1.5 BlueHDi 100	75	04/18→06/21						
1.5 BlueHDi 130	96	06/17→06/21						
1.6 BlueHDi 100	73	04/14→06/21						
1.6 BlueHDi 120	88	03/14→06/21						
1.6 GT 205	151	02/15→06/21						
1.6 HDi / BlueHDi 115	85	03/14→06/21						
1.6 HDi 92	68	03/14→06/21						
1.6 PureTech 225	165	01/18→06/21						
1.6 THP 125	92	03/14→06/21						
1.6 THP 150	110	03/14→06/21						
1.6 THP 155	115	03/14→06/21						
1.6 VTi	85	03/14→06/21						
2.0 BlueHDi 150	110	03/14→06/21						
2.0 GT BlueHDi 180	130 - 132	06/17→06/21						
2.0 GT HDi 180 / BlueHDi 180	133	06/14→06/21						
PEUGEOT - 308 SW II Kasten/Kombi (LC_) 04/14→								
Bremssattel								
1.5 BlueHDi 130	96	06/17→06/21	←	für Bremsscheibendurchmesser [mm]: 304; 		24.3601-9243.5	241597	ATE - Halter
1.6 BlueHDi	73	04/14→06/21	←	für Bremsscheibendurchmesser [mm]: 304; 		24.3601-9244.5	241598	ATE - Halter
Feder, Bremsattel								
1.5 BlueHDi 130	96	06/17→06/21	←	für Bremsscheibendurchmesser [mm]: 304	2	11.8116-0326.1	390471	ATE
1.6 BlueHDi	73	04/14→06/21	→	für Bremsscheibendurchmesser [mm]: 268 / 249; - eFSB	2	11.8116-0340.1	390595	ATE
Führungshülzensatz, Bremsattel								
1.5 BlueHDi 130	96	06/17→06/21	←	für Bremsscheibendurchmesser [mm]: 304		11.0101-5407.2	260011	ATE
			→	für Bremsscheibendurchmesser [mm]: 249 / 268; - eFSB		11.0101-5407.2	260011	ATE
1.6 BlueHDi	73	04/14→06/21	←	für Bremsscheibendurchmesser [mm]: 304		11.0101-5407.2	260011	ATE
			→	für Bremsscheibendurchmesser [mm]: 268; - eFSB		11.0101-5407.2	260011	ATE
			→	für Bremsscheibendurchmesser [mm]: 249		11.0101-5407.2	260011	ATE
Führungsbolzen, Bremsattel								
1.5 BlueHDi 130	96	06/17→06/21	←	für Bremsscheibendurchmesser [mm]: 304	2	11.8171-0008.1	990049	ATE
			→	für Bremsscheibendurchmesser [mm]: 249 / 268; - eFSB	2	11.8171-0008.1	990049	ATE
1.6 BlueHDi	73	04/14→06/21	←	für Bremsscheibendurchmesser [mm]: 304	2	11.8171-0008.1	990049	ATE
			→	für Bremsscheibendurchmesser [mm]: 268; - eFSB	2	11.8171-0008.1	990049	ATE
			→	für Bremsscheibendurchmesser [mm]: 249	2	11.8171-0008.1	990049	ATE
→								





























































































	kw					! #		
PEUGEOT - 308 SW II Kasten/Kombi (LC_) 04/14→								
 Bremsschlauch								
1.5 BlueHDI 130 1.6 BlueHDI	96 73	06/17→06/21 04/14→06/21		innen		2	24.5205-0180.3 331612	L= 180
PEUGEOT - 406 (8B) 08/95→01/05								
 Bremssattel								
1.6 1.8 1.9 D	65 66 55	11/95→05/04 05/97→05/04 10/96→05/04	←	→ 04/04; ☐			24.3571-1717.5 240227	TRW - Halter
			←	→ 04/04; ☐			24.3571-1718.5 240228	TRW - Halter
1.8 16V	81	11/95→10/00	←	☐			24.3571-1717.5 240227	TRW - Halter
			←	☐			24.3571-1718.5 240228	TRW - Halter
1.8 16V 1.8 BiFuel	85 85	10/00→05/04 09/00→05/04	←	☐			24.3571-1717.5 240227	TRW - Halter
			←	☐			24.3571-1718.5 240228	TRW - Halter
			→	☐			24.3331-0037.5 240547	ATE - Halter
			→	☐			24.3331-0038.5 240548	ATE - Halter
1.8 Bifuel	81	04/99→05/03	←	→ 10/00; ☐			24.3571-1717.5 240227	TRW - Halter
			←	→ 10/00; ☐			24.3571-1718.5 240228	TRW - Halter
1.9 TD	66 - 68	01/96→05/04	←	→ 04/04; ☐			24.3571-1715.5 240225	TRW - Halter
			←	→ 04/04; ☐			24.3571-1716.5 240226	TRW - Halter
2.0 16V 2.0 16V HPi 2.0 HDi 110 2.0 HDi 90 2.0 Turbo 2.1 TD 12V 2.2 2.2 HDi 3.0 24V 3.0 V6	97 - 100 103 79 66 108 80 116 98 140 152	11/95→06/04 05/01→05/04 08/01→05/04 02/99→05/04 04/96→05/04 01/96→05/04 07/00→05/04 03/00→05/04 10/96→05/04 03/00→05/04	←	→ 04/04; ☐			24.3571-1715.5 240225	TRW - Halter
			←	→ 04/04; ☐			24.3571-1716.5 240226	TRW - Halter
			→	→ 04/04; ☐			24.3331-0037.5 240547	ATE - Halter
			→	→ 04/04; ☐			24.3331-0038.5 240548	ATE - Halter
2.0 16V	99	01/99→08/00	←	02/99→; ☐			24.3571-1715.5 240225	TRW - Halter
			←	02/99→; ☐			24.3571-1716.5 240226	TRW - Halter
			→	☐			24.3331-0037.5 240547	ATE - Halter
			→	☐			24.3331-0038.5 240548	ATE - Halter
2.0 HDi 110	80	06/98→08/01	←	02/99→; ☐			24.3571-1715.5 240225	TRW - Halter
			←	02/99→; ☐			24.3571-1716.5 240226	TRW - Halter
			→	02/99→; ☐			24.3331-0037.5 240547	ATE - Halter
			→	02/99→; ☐			24.3331-0038.5 240548	ATE - Halter
 Bremsschlauch								
1.6 1.8 1.9 D 1.9 TD	65 66 55 66 - 68	11/95→05/04 05/97→05/04 10/96→05/04 01/96→05/04	←	→ 04/04; BOSCH; ☐			24.5130-0526.3 330584	L= 526
			←	→ 04/04; BOSCH; ☐			24.5130-0527.3 330585	L= 526
			→	→ 04/04		2	24.5228-0280.3 330532	L= 280
2.0 HDi 110 2.0 HDi 90 2.0 Turbo 2.1 TD 12V 2.2	79 66 108 80 116	08/01→05/04 02/99→05/04 04/96→05/04 01/96→05/04 07/00→05/04						
1.8 16V 1.8 BiFuel	81 - 85 85	11/95→05/04 09/00→05/04	←	BOSCH; ☐			24.5130-0526.3 330584	L= 526
			←	BOSCH; ☐			24.5130-0527.3 330585	L= 526
			→			2	24.5228-0280.3 330532	L= 280
1.8 Bifuel	81	04/99→05/03	←	→ 10/00; BOSCH; ☐			24.5130-0526.3 330584	L= 526
			←	→ 10/00; BOSCH; ☐			24.5130-0527.3 330585	L= 526
			→	→ 10/00		2	24.5228-0280.3 330532	L= 280
2.0 16V	97	11/95→05/04	←	Orga 08883→; → 04/04; + ABS		2	24.5111-0535.3 330684	L= 535
			←	→ 04/04; BOSCH; ☐			24.5130-0526.3 330584	L= 526
			←	08638→ 08882; + ABS; ☐			24.5130-0526.3 330584	L= 526
			←	→ 04/04; BOSCH; ☐			24.5130-0527.3 330585	L= 526
			←	08638→ 08882; + ABS; ☐			24.5130-0527.3 330585	L= 526
			→	→ 04/04		2	24.5228-0280.3 330532	L= 280
2.0 16V	99	01/99→08/00	←	Orga 08638→; ☐			24.5130-0526.3 330584	L= 526
			←	BOSCH; ☐			24.5130-0526.3 330584	L= 526
→								











	kw			 	! #		
PEUGEOT - 406 (8B) 08/95→01/05							
 Bremsschlauch							
2.0 16V	99	01/99→08/00	←	Orga 08638→; 		24.5130-0527.3 330585	L= 526
			←	BOSCH; 		24.5130-0527.3 330585	L= 526
			→		2	24.5228-0280.3 330532	L= 280
2.0 16V	100	08/00→06/04	←	Orga 08883→; → 04/04; + ABS	2	24.5111-0535.3 330684	L= 535
			←	→ 04/04; BOSCH; 		24.5130-0526.3 330584	L= 526
			←	→ 04/04; BOSCH; 		24.5130-0527.3 330585	L= 526
			→	→ 04/04	2	24.5228-0280.3 330532	L= 280
2.0 16V HPI	103	05/01→05/04	←	→ 04/04; + ABS	2	24.5111-0535.3 330684	L= 535
			←	→ 04/04; + ABS; 		24.5130-0526.3 330584	L= 526
			←	→ 04/04; BOSCH; 		24.5130-0526.3 330584	L= 526
			←	→ 04/04; + ABS; 		24.5130-0527.3 330585	L= 526
			←	→ 04/04; BOSCH; 		24.5130-0527.3 330585	L= 526
			→	→ 04/04	2	24.5228-0280.3 330532	L= 280
2.0 HDI 110	80	06/98→08/01	←	02/99→; BOSCH; 		24.5130-0526.3 330584	L= 526
			←	02/99→; BOSCH; 		24.5130-0527.3 330585	L= 526
			→	02/99→	2	24.5228-0280.3 330532	L= 280
2.2 HDi 3.0 24V 3.0 V6	98 140 152	03/00→05/04 10/96→05/04 03/00→05/04	←	Orga 08883→; → 04/04; + ABS	2	24.5111-0535.3 330684	L= 535
			←	→ 04/04; BOSCH; 		24.5130-0526.3 330584	L= 526
			←	08338→ 08882; + ABS; 		24.5130-0526.3 330584	L= 526
			←	→ 04/04; BOSCH; 		24.5130-0527.3 330585	L= 526
			←	08338→ 08882; + ABS; 		24.5130-0527.3 330585	L= 526
			→	→ 04/04	2	24.5228-0280.3 330532	L= 280
PEUGEOT - 406 Break (8E/F) 10/96→10/04							
 Bremssattel							
1.8 1.9 D	66 55	05/97→10/04 10/96→10/04	←	→ 04/04; 		24.3571-1717.5 240227	TRW - Halter
			←	→ 04/04; 		24.3571-1718.5 240228	TRW - Halter
1.8 16V	81	10/96→10/00	←			24.3571-1717.5 240227	TRW - Halter
			←			24.3571-1718.5 240228	TRW - Halter
1.8 16V	85	10/00→10/04	←	→ 04/04; 		24.3571-1717.5 240227	TRW - Halter
			←	→ 04/04; 		24.3571-1718.5 240228	TRW - Halter
			→	→ 04/04; 		24.3331-0037.5 240547	ATE - Halter
			→	→ 04/04; 		24.3331-0038.5 240548	ATE - Halter
1.8 BiFuel	85	10/00→02/04	←			24.3571-1717.5 240227	TRW - Halter
			←			24.3571-1718.5 240228	TRW - Halter
			→			24.3331-0037.5 240547	ATE - Halter
			→			24.3331-0038.5 240548	ATE - Halter
1.9 TD	66	10/96→10/04	←	→ 04/04; 		24.3571-1715.5 240225	TRW - Halter
			←	→ 04/04; 		24.3571-1716.5 240226	TRW - Halter
2.0 16V	97 - 100	10/96→10/04	←	→ 04/04; 		24.3571-1715.5 240225	TRW - Halter
2.0 16V HPI	103	05/01→10/04	←	→ 04/04; 		24.3571-1716.5 240226	TRW - Halter
2.0 HDi 110	79	08/01→10/04	→	→ 04/04; 		24.3331-0037.5 240547	ATE - Halter
2.0 HDi 90	66	02/99→10/04	→	→ 04/04; 		24.3331-0038.5 240548	ATE - Halter
2.0 Turbo	108	10/96→10/04	→	→ 04/04; 			
2.1 TD 12V	80	10/96→10/04					
2.2	116	07/00→10/04					
2.2 HDi	98	03/00→10/04					
3.0 24V	140	10/96→10/04					
3.0 V6	152	03/00→10/04					
2.0 16V	99	01/99→10/00	←			24.3571-1715.5 240225	TRW - Halter
			←			24.3571-1716.5 240226	TRW - Halter
			→			24.3331-0037.5 240547	ATE - Halter
			→			24.3331-0038.5 240548	ATE - Halter
2.0 HDi 110	80	02/99→04/04	←	→ 08/01; 		24.3571-1715.5 240225	TRW - Halter
			←	→ 08/01; 		24.3571-1716.5 240226	TRW - Halter
			→	→ 08/01; 		24.3331-0037.5 240547	ATE - Halter
→							























































	kw			 	! #		
PEUGEOT - 406 Break (8E/F) 10/96→10/04							
 Bremssattel							
2.0 HDI 110	80	02/99→04/04	➡	→ 08/01; ☐		24.3331-0038.5 240548	ATE - Halter
 Bremsschlauch							
1.8 1.9 D 1.9 TD	66 55 66	05/97→10/04 10/96→10/04 10/96→10/04	←	→ 04/04; ☐		24.5130-0526.3 330584	L= 526
			←	→ 04/04; ☐		24.5130-0527.3 330585	L= 526
			➡	→ 04/04	2	24.5228-0280.3 330532	L= 280
1.8 16V 2.0 16V	81 99	10/96→10/00 01/99→10/00	←	☐		24.5130-0526.3 330584	L= 526
			←	☐		24.5130-0527.3 330585	L= 526
			➡		2	24.5228-0280.3 330532	L= 280
1.8 16V 2.0 16V 2.0 Turbo 2.1 TD 12V 2.2 2.2 HDi 3.0 24V 3.0 V6	85 97 108 80 116 98 140 152	10/00→10/04 10/96→10/04 10/96→10/04 10/96→10/04 07/00→10/04 03/00→10/04 10/96→10/04 03/00→10/04	←	Orga 08883→; → 04/04; + ABS	2	24.5111-0535.3 330684	L= 535
			←	→ 04/04; - ABS; ☐		24.5130-0526.3 330584	L= 526
			←	→Orga 08882; + ABS; ☐		24.5130-0526.3 330584	L= 526
			←	→ 04/04; - ABS; ☐		24.5130-0527.3 330585	L= 526
			←	→Orga 08882; + ABS; ☐		24.5130-0527.3 330585	L= 526
			➡	→ 04/04	2	24.5228-0280.3 330532	L= 280
1.8 BiFuel	85	10/00→02/04	←	Orga 08883→; + ABS	2	24.5111-0535.3 330684	L= 535
			←	- ABS; ☐		24.5130-0526.3 330584	L= 526
			←	→Orga 08882; + ABS; ☐		24.5130-0526.3 330584	L= 526
			←	- ABS; ☐		24.5130-0527.3 330585	L= 526
			←	→Orga 08882; + ABS; ☐		24.5130-0527.3 330585	L= 526
			➡		2	24.5228-0280.3 330532	L= 280
2.0 16V	100	10/00→10/04	←	Orga 08883→; → 04/04	2	24.5111-0535.3 330684	L= 535
			←	→ 04/04; - ABS; ☐		24.5130-0526.3 330584	L= 526
			←	→Orga 08882; + ABS; ☐		24.5130-0526.3 330584	L= 526
			←	→ 04/04; - ABS; ☐		24.5130-0527.3 330585	L= 526
			←	→Orga 08882; + ABS; ☐		24.5130-0527.3 330585	L= 526
			➡	→ 04/04	2	24.5228-0280.3 330532	L= 280
2.0 16V HPi	103	05/01→10/04	←	Orga 08883→; → 04/04; + ABS	2	24.5111-0535.3 330684	L= 535
			←	→ 04/04; - ABS; ☐		24.5130-0526.3 330584	L= 526
			←	→ 04/04; - ABS; ☐		24.5130-0527.3 330585	L= 526
			➡	→ 04/04	2	24.5228-0280.3 330532	L= 280
2.0 HDi 110	79	08/01→10/04	←	Orga 08883→; → 04/04; - ABS	2	24.5111-0535.3 330684	L= 535
			←	→ 04/04; - ABS; ☐		24.5130-0526.3 330584	L= 526
			←	→ 04/04; - ABS; ☐		24.5130-0527.3 330585	L= 526
			➡	→ 04/04	2	24.5228-0280.3 330532	L= 280
2.0 HDi 110	80	02/99→04/04	←	Orga 08883→; → 08/01; + ABS	2	24.5111-0535.3 330684	L= 535
			←	→ 08/01; ☐		24.5130-0526.3 330584	L= 526
			←	→ 08/01; ☐		24.5130-0527.3 330585	L= 526
			➡	→ 08/01	2	24.5228-0280.3 330532	L= 280
2.0 HDi 90	66	02/99→10/04	←	Orga 08883→; → 04/04; - ABS	2	24.5111-0535.3 330684	L= 535
			←	→ 04/04; - ABS; ☐		24.5130-0526.3 330584	L= 526
			←	→Orga 08882; - ABS; ☐		24.5130-0526.3 330584	L= 526
			←	→ 04/04; - ABS; ☐		24.5130-0527.3 330585	L= 526
			←	→Orga 08882; - ABS; ☐		24.5130-0527.3 330585	L= 526
			➡	→ 04/04	2	24.5228-0280.3 330532	L= 280
PEUGEOT - 406 Coupe (8C) 03/97→02/05							
 Bremssattel							
2.0 16V 2.2	97 - 100 116	03/97→12/04 03/02→12/04	←	☐		24.3571-1715.5 240225	TRW - Halter
			←	☐		24.3571-1716.5 240226	TRW - Halter
			➡	☐		24.3331-0037.5 240547	ATE - Halter
			➡	☐		24.3331-0038.5 240548	ATE - Halter
2.0 16V →	99	04/99→09/04	←	→ 10/00; ☐		24.3571-1715.5 240225	TRW - Halter

	kw			 	! #		
PEUGEOT - 406 Coupe (8C) 03/97→02/05							
 Bremssattel							
2.0 16V	99	04/99→09/04	←	→ 10/00; 		24.3571-1716.5 240226	TRW - Halter
			→	→ 10/00; 		24.3331-0037.5 240547	ATE - Halter
			→	→ 10/00; 		24.3331-0038.5 240548	ATE - Halter
2.2 HDI	98	03/00→12/04	←	06/02→; 		24.3571-1715.5 240225	TRW - Halter
			←	06/02→; 		24.3571-1716.5 240226	TRW - Halter
			→			24.3331-0037.5 240547	ATE - Halter
			→			24.3331-0038.5 240548	ATE - Halter
3.0 V6	152	03/00→12/04	→			24.3331-0037.5 240547	ATE - Halter
3.0 V6 24V	140	03/97→12/04	→			24.3331-0038.5 240548	ATE - Halter
3.0 V6	154	03/99→06/01	→	03/00→; 		24.3331-0037.5 240547	ATE - Halter
			→	03/00→; 		24.3331-0038.5 240548	ATE - Halter
 Bremsschlauch							
2.0 16V	97 - 100	03/97→12/04	→		2	24.5228-0280.3 330532	L= 280
2.2	116	03/02→12/04					
2.2 HDI	98	03/00→12/04					
3.0 V6	152	03/00→12/04					
3.0 V6 24V	140	03/97→12/04					
2.0 16V	99	04/99→09/04	→	→ 10/00	2	24.5228-0280.3 330532	L= 280
3.0 V6	154	03/99→06/01	→	03/00→	2	24.5228-0280.3 330532	L= 280
PEUGEOT - 407 (6D_) 02/04→12/11							
 Bremssattel							
1.6 HDi 110	80	05/04→12/10	←			24.3571-1745.5 240705	TRW - Halter
2.0 16V	103 - 105	09/05→12/10	←			24.3571-1746.5 240706	TRW - Halter
2.0 Bioflex	103	09/07→02/11	→			24.3387-1707.5 240928	TRW - Halter
2.0 Flex	103	10/05→02/11	→			24.3387-1708.5 240929	TRW - Halter
1.8	85	03/04→07/05	←	05/04→; 		24.3571-1745.5 240705	TRW - Halter
2.0	100	03/04→07/05	←	05/04→; 		24.3571-1746.5 240706	TRW - Halter
			→			24.3387-1707.5 240928	TRW - Halter
			→			24.3387-1708.5 240929	TRW - Halter
1.8 16V	92	08/05→12/10	←	09/05→; 		24.3571-1745.5 240705	TRW - Halter
			←	09/05→; 		24.3571-1746.5 240706	TRW - Halter
			→			24.3387-1707.5 240928	TRW - Halter
			→			24.3387-1708.5 240929	TRW - Halter
2.0 HDi	120	06/09→12/10	←			24.3601-9731.5 241054	ATE - Halter
			←			24.3601-9732.5 241055	ATE - Halter
			→			24.3387-1707.5 240928	TRW - Halter
			→			24.3387-1708.5 240929	TRW - Halter
2.0 HDi	93	11/04→10/07	←	→Orga 11682; 		24.3571-1745.5 240705	TRW - Halter
2.0 HDi 135	100	05/04→10/10	←	→Orga 11682; 		24.3571-1746.5 240706	TRW - Halter
			←	Orga 11683→; 		24.3601-9731.5 241054	ATE - Halter
			←	Orga 11683→; 		24.3601-9732.5 241055	ATE - Halter
			→			24.3387-1707.5 240928	TRW - Halter
			→			24.3387-1708.5 240929	TRW - Halter
2.0 HDi	103	06/09→12/10	←			24.3571-1745.5 240705	TRW - Halter
			←			24.3601-9731.5 241054	ATE - Halter
			←			24.3571-1746.5 240706	TRW - Halter
			←			24.3601-9732.5 241055	ATE - Halter
			→			24.3387-1707.5 240928	TRW - Halter
			→			24.3387-1708.5 240929	TRW - Halter
2.2	116	03/04→10/06	→			24.3387-1707.5 240928	TRW - Halter
2.2 16V	120	08/05→12/10	→			24.3387-1708.5 240929	TRW - Halter
2.2 HDi	120	03/06→12/10	→				
2.2 HDi 170	125	03/06→12/10	→				
2.7 HDi	150	10/05→12/10	→				
3.0	155	03/04→12/10	←	Orga 12411→; 		24.3601-9883.5 240964	ATE - Halter
→							

	kw					! #			
PEUGEOT - 407 (6D_) 02/04→12/11									
Bremssattel									
3.0	155	03/04→12/10	←	Orga 12411→; 			24.3601-9884.5	240965	ATE - Halter
			→				24.3387-1707.5	240928	TRW - Halter
			→				24.3387-1708.5	240929	TRW - Halter
Feder, Bremssattel									
2.0 HDi	103 - 120	06/09→12/10				2	11.8116-0356.1	390586	ATE
2.0 HDi	93	11/04→10/07		Orga 11683→		2	11.8116-0356.1	390586	ATE
2.0 HDi 135	100	05/04→10/10							
Führungshülzensatz, Bremssattel									
2.0 HDi	103 - 120	06/09→12/10	←				11.0101-5407.2	260011	ATE
2.0 HDi	93	11/04→10/07	←	Orga 11683→			11.0101-5407.2	260011	ATE
2.0 HDi 135	100	05/04→10/10							
3.0	155	03/04→12/10	←	Orga 12411→			11.0101-5407.2	260011	ATE
Zubehörsatz, Bremssattel									
1.6 HDi 110	80	05/04→12/10	←				24.0101-3802.2	260100	TRW
1.8	85	03/04→07/05							
1.8 16V	92	08/05→12/10	→				24.0101-3803.2	260101	TRW
2.0	100	03/04→07/05							
2.0 16V	103 - 105	09/05→12/10							
2.0 Bioflex	103	09/07→02/11							
2.0 Flex	103	10/05→02/11							
2.0 HDi	103	06/09→12/10							
2.2	116	03/04→10/06							
2.2 16V	120	08/05→12/10							
2.2 HDi	120	03/06→12/10							
2.2 HDi 170	125	03/06→12/10							
2.7 HDi	150	10/05→12/10							
2.0 HDi	120	06/09→12/10	→				24.0101-3803.2	260101	TRW
2.0 HDi	93	11/04→10/07	←	→Orga 11682			24.0101-3802.2	260100	TRW
2.0 HDi 135	100	05/04→10/10	→				24.0101-3803.2	260101	TRW
			→						
3.0	155	03/04→12/10	←	→Orga 12410			24.0101-3802.2	260100	TRW
			→				24.0101-3803.2	260101	TRW
Bremsschlauch									
1.6 HDi 110	80	05/04→12/10	←	Orga 11126→; 			24.5161-0313.3	331219	L= 310 L2= 275 mit Rohrleitung
1.8	85	03/04→07/05							
2.0	100	03/04→07/05	←	Orga 11126→; 			24.5161-0314.3	331220	L= 310 L2= 275 mit Rohrleitung
2.0 HDi	93	11/04→10/07	←	10332→ 11125; 			24.5161-0315.3	331186	L= 310 L2= 275 mit Rohrleitung
2.0 HDi 135	100	05/04→10/10	←	10332→ 11125; 			24.5161-0316.3	331187	L= 310 L2= 275 mit Rohrleitung
2.2	116	03/04→10/06	←	10332→ 11125; 			24.5161-0316.3	331187	L= 310 L2= 275 mit Rohrleitung
3.0	155	03/04→12/10	→	Orga 11711→; 			24.5151-0638.3	331141	L= 638
			→	Orga 11711→; 			24.5151-0639.3	331142	L= 638
1.8 16V	92	08/05→12/10	←	Orga 11126→; 			24.5161-0313.3	331219	L= 310 L2= 275 mit Rohrleitung
2.0 16V	103 - 105	09/05→12/10	←	Orga 11126→; 			24.5161-0314.3	331220	L= 310 L2= 275 mit Rohrleitung
2.0 Flex	103	10/05→02/11	←	→Orga 11125; 			24.5161-0315.3	331186	L= 310 L2= 275 mit Rohrleitung
2.2 16V	120	08/05→12/10	←	→Orga 11125; 			24.5161-0316.3	331187	L= 310 L2= 275 mit Rohrleitung
2.2 HDi 170	125	03/06→12/10	←	→Orga 11125; 			24.5161-0316.3	331187	L= 310 L2= 275 mit Rohrleitung
2.7 HDi	150	10/05→12/10	→	Orga 11711→; 			24.5151-0638.3	331141	L= 638
			→	Orga 11711→; 			24.5151-0639.3	331142	L= 638
2.0 Bioflex	103	09/07→02/11	←				24.5161-0313.3	331219	L= 310 L2= 275 mit Rohrleitung
			←				24.5161-0314.3	331220	L= 310 L2= 275 mit Rohrleitung
			→	→Orga 11101; 			24.5151-0638.3	331141	L= 638
			→	→Orga 11101; 			24.5151-0639.3	331142	L= 638
2.0 HDi	120	06/09→12/10	←				24.5161-0313.3	331219	L= 310 L2= 275 mit Rohrleitung
			←				24.5161-0314.3	331220	L= 310 L2= 275 mit Rohrleitung
			→				24.5151-0638.3	331141	L= 638
			→				24.5151-0639.3	331142	L= 638
2.0 HDi	103	06/09→12/10	←				24.5161-0313.3	331219	L= 310 L2= 275 mit Rohrleitung
2.2 HDi	120	03/06→12/10	←				24.5161-0314.3	331220	L= 310 L2= 275 mit Rohrleitung
			→	Orga 11711→; 			24.5151-0638.3	331141	L= 638
→									

	kw					! #		
PEUGEOT - 407 (6D_) 02/04→12/11								
 Bremsschlauch								
2.0 HDi 2.2 HDi	103 120	06/09→12/10 03/06→12/10	➔	Orga 11711→; ☐			24.5151-0639.3 331142	L= 638
PEUGEOT - 407 Coupe (6C_) 10/05→								
 Bremssattel								
2.0 HDi	100	10/05→	➔	07/07→ 12/11; ☐			24.3387-1707.5 240928	TRW - Halter
			➔	07/07→ 12/11; ☐			24.3387-1708.5 240929	TRW - Halter
2.0 HDi	120	06/09→	➔	→ 12/11; ☐			24.3601-9731.5 241054	ATE - Halter
			➔	→ 12/11; ☐			24.3601-9732.5 241055	ATE - Halter
			➔	→ 12/11; ☐			24.3387-1707.5 240928	TRW - Halter
			➔	→ 12/11; ☐			24.3387-1708.5 240929	TRW - Halter
2.2 16V 2.7 HDi	120 150	10/05→ 10/05→	➔	→ 12/11; ☐			24.3387-1707.5 240928	TRW - Halter
			➔	→ 12/11; ☐			24.3387-1708.5 240929	TRW - Halter
3.0 HDi	177	06/09→	➔	→ 12/11; ☐			24.3601-9883.5 240964	ATE - Halter
			➔	→ 12/11; ☐			24.3601-9884.5 240965	ATE - Halter
			➔	→ 12/11; ☐			24.3387-1707.5 240928	TRW - Halter
			➔	→ 12/11; ☐			24.3387-1708.5 240929	TRW - Halter
3.0 V6	155	10/05→	➔	Orga 12411→; → 12/11; ☐			24.3601-9883.5 240964	ATE - Halter
			➔	Orga 12411→; → 12/11; ☐			24.3601-9884.5 240965	ATE - Halter
			➔	→ 12/11; ☐			24.3387-1707.5 240928	TRW - Halter
			➔	→ 12/11; ☐			24.3387-1708.5 240929	TRW - Halter
Feder, Bremssattel								
2.0 HDi	120	06/09→		→ 12/11	2		11.8116-0356.1 390586	ATE
Führungshülzensatz, Bremssattel								
2.0 HDi 3.0 HDi	120 177	06/09→ 06/09→	➔	→ 12/11			11.0101-5407.2 260011	ATE
3.0 V6	155	10/05→	➔	Orga 12411→; → 12/11			11.0101-5407.2 260011	ATE
Zubehörsatz, Bremssattel								
2.0 HDi	100	10/05→	➔	07/07→ 12/11			24.0101-3802.2 260100	TRW
			➔	07/07→ 12/11			24.0101-3803.2 260101	TRW
2.0 HDi 3.0 HDi	120 177	06/09→ 06/09→	➔	→ 12/11			24.0101-3803.2 260101	TRW
2.2 16V 2.7 HDi	120 150	10/05→ 10/05→	➔	→ 12/11			24.0101-3802.2 260100	TRW
			➔	→ 12/11			24.0101-3803.2 260101	TRW
3.0 V6	155	10/05→	➔	→Orga 12410			24.0101-3802.2 260100	TRW
			➔	→ 12/11			24.0101-3803.2 260101	TRW
 Bremsschlauch								
2.0 HDi	100	10/05→	➔	07/07→ 12/11; ☐			24.5161-0313.3 331219	L= 310 L2= 275 mit Rohrleitung
			➔	07/07→ 12/11; ☐			24.5161-0314.3 331220	L= 310 L2= 275 mit Rohrleitung
			➔	→ 12/11; Orga 11711→; ☐			24.5151-0638.3 331141	L= 638
			➔	→ 12/11; Orga 11711→; ☐			24.5151-0639.3 331142	L= 638
2.0 HDi	120	06/09→	➔	→ 12/11; ☐			24.5161-0313.3 331219	L= 310 L2= 275 mit Rohrleitung
			➔	→ 12/11; ☐			24.5161-0314.3 331220	L= 310 L2= 275 mit Rohrleitung
			➔	→ 12/11; ☐			24.5151-0638.3 331141	L= 638
			➔	→ 12/11; ☐			24.5151-0639.3 331142	L= 638
2.2 16V 2.7 HDi	120 150	10/05→ 10/05→	➔	Orga 11126→; → 12/11; ☐			24.5161-0313.3 331219	L= 310 L2= 275 mit Rohrleitung
			➔	Orga 11126→; → 12/11; ☐			24.5161-0314.3 331220	L= 310 L2= 275 mit Rohrleitung
			➔	→Orga 11125; ☐			24.5161-0315.3 331186	L= 310 L2= 275 mit Rohrleitung
			➔	→Orga 11125; ☐			24.5161-0316.3 331187	L= 310 L2= 275 mit Rohrleitung
			➔	→ 12/11; Orga 11711→; ☐			24.5151-0638.3 331141	L= 638
			➔	→ 12/11; Orga 11711→; ☐			24.5151-0639.3 331142	L= 638
3.0 HDi	177	06/09→	➔	→ 12/11; ☐			24.5161-0775.3 331412	L= 775 L1= 310 L2= 220
			➔	→ 12/11; ☐			24.5161-0776.3 331413	L= 775 L1= 310 L2= 220
➔								

	kw			 	! #		
PEUGEOT - 407 Coupe (6C_) 10/05→							
 Bremsschlauch							
3.0 HDi	177	06/09→	→	→ 12/11; 		24.5151-0638.3 331141	L= 638
			→	→ 12/11; 		24.5151-0639.3 331142	L= 638
3.0 V6	155	10/05→	←	Orga 11126→; → 12/11; 		24.5161-0313.3 331219	L= 310 L2= 275 mit Rohrleitung
			←	Orga 11126→; → 12/11; 		24.5161-0314.3 331220	L= 310 L2= 275 mit Rohrleitung
			←	→Orga 11125; 		24.5161-0315.3 331186	L= 310 L2= 275 mit Rohrleitung
			←	→Orga 11125; 		24.5161-0316.3 331187	L= 310 L2= 275 mit Rohrleitung
			←	Orga 12411→; → 12/11; 		24.5161-0775.3 331412	L= 775 L1= 310 L2= 220
			←	Orga 12411→; → 12/11; 		24.5161-0776.3 331413	L= 775 L1= 310 L2= 220
			→	→ 12/11; Orga 11711→; 		24.5151-0638.3 331141	L= 638
			→	→ 12/11; Orga 11711→; 		24.5151-0639.3 331142	L= 638
PEUGEOT - 407 SW (6E_, 6D_) 05/04→12/11							
 Bremssattel							
1.6 HDi 110	80	05/04→12/10	←			24.3571-1745.5 240705	TRW - Halter
1.8	85	05/04→07/05	←			24.3571-1746.5 240706	TRW - Halter
2.0	100	05/04→07/05	←			24.3571-1746.5 240706	TRW - Halter
2.0 Bioflex	103	01/08→12/10	→			24.3387-1707.5 240928	TRW - Halter
2.0 Flex	103	10/05→02/11	→			24.3387-1708.5 240929	TRW - Halter
1.8 16V	92	08/05→12/10	←	09/05→; 		24.3571-1745.5 240705	TRW - Halter
2.0 16V	103	08/05→12/10	←	09/05→; 		24.3571-1746.5 240706	TRW - Halter
			→			24.3387-1707.5 240928	TRW - Halter
			→			24.3387-1708.5 240929	TRW - Halter
2.0 HDi	93	11/04→10/07	←	→Orga 11682; 		24.3571-1745.5 240705	TRW - Halter
2.0 HDi 135	100	07/04→12/10	←	→Orga 11682; 		24.3571-1746.5 240706	TRW - Halter
			←	Orga 11683→; 		24.3601-9731.5 241054	ATE - Halter
			←	Orga 11683→; 		24.3601-9732.5 241055	ATE - Halter
			→			24.3387-1707.5 240928	TRW - Halter
			→			24.3387-1708.5 240929	TRW - Halter
2.0 HDi	103	08/08→12/10	←			24.3571-1745.5 240705	TRW - Halter
			←			24.3601-9731.5 241054	ATE - Halter
			←			24.3571-1746.5 240706	TRW - Halter
			←			24.3601-9732.5 241055	ATE - Halter
			→			24.3387-1707.5 240928	TRW - Halter
			→			24.3387-1708.5 240929	TRW - Halter
2.0 HDi	120	06/09→12/10	←			24.3601-9731.5 241054	ATE - Halter
			←			24.3601-9732.5 241055	ATE - Halter
			→			24.3387-1707.5 240928	TRW - Halter
			→			24.3387-1708.5 240929	TRW - Halter
2.2	116	05/04→07/05	→			24.3387-1707.5 240928	TRW - Halter
2.2 16V	120	08/05→12/10	→			24.3387-1708.5 240929	TRW - Halter
2.2 HDi	120	06/08→12/10	→			24.3387-1708.5 240929	TRW - Halter
2.2 HDi 170	125	03/06→12/10	→			24.3387-1708.5 240929	TRW - Halter
2.7 HDi	150	10/05→12/10	→			24.3387-1708.5 240929	TRW - Halter
3.0	155	05/04→12/10	←	Orga 12411→; 		24.3601-9883.5 240964	ATE - Halter
			←	Orga 12411→; 		24.3601-9884.5 240965	ATE - Halter
			→			24.3387-1707.5 240928	TRW - Halter
			→			24.3387-1708.5 240929	TRW - Halter
Feder, Bremssattel							
2.0 HDi	93	11/04→10/07		Orga 11683→	2	11.8116-0356.1 390586	ATE
2.0 HDi 135	100	07/04→12/10				11.8116-0356.1 390586	ATE
2.0 HDi	103 - 120	08/08→12/10			2	11.8116-0356.1 390586	ATE
Führungshülzensatz, Bremssattel							
2.0 HDi	93	11/04→10/07	←	Orga 11683→		11.0101-5407.2 260011	ATE
2.0 HDi 135	100	07/04→12/10	←			11.0101-5407.2 260011	ATE
2.0 HDi	103 - 120	08/08→12/10	←			11.0101-5407.2 260011	ATE
3.0	155	05/04→12/10	←	Orga 12411→		11.0101-5407.2 260011	ATE
→							

PEUGEOT - 407 SW (6E_, 6D_) 05/04→12/11

Zubehörsatz, Bremssattel

1.6 HDi 110	80	05/04→12/10	←					
1.8	85	05/04→07/05	→					
1.8 16V	92	08/05→12/10	→					
2.0	100	05/04→07/05	→					
2.0 16V	103	08/05→12/10	→					
2.0 Bioflex	103	01/08→12/10	→					
2.0 Flex	103	10/05→02/11	→					
2.0 HDi	103	08/08→12/10	→					
2.2	116	05/04→07/05	→					
2.2 16V	120	08/05→12/10	→					
2.2 HDi	120	06/08→12/10	→					
2.2 HDi 170	125	03/06→12/10	→					
2.7 HDi	150	10/05→12/10	→					
2.0 HDi	93	11/04→10/07	←	→Orga 11682				
2.0 HDi 135	100	07/04→12/10	→					
			→					
2.0 HDi	120	06/09→12/10	→					
3.0	155	05/04→12/10	←	→Orga 12410				
			→					











Bremsschlauch









1.6 HDi 110	80	05/04→12/10	←	Orga 11126→; ☐				
1.8	85	05/04→07/05	←	Orga 11126→; ☐				
2.0	100	05/04→07/05	←	Orga 11126→; ☐				
2.0 HDi	93	11/04→10/07	←	10332→ 11125; ☐				
2.0 HDi 135	100	07/04→12/10	←	10332→ 11125; ☐				
2.2	116	05/04→07/05	←	10332→ 11125; ☐				
3.0	155	05/04→12/10	→	Orga 11711→; ☐				
			→	Orga 11711→; ☐				
1.8 16V	92	08/05→12/10	←	Orga 11126→; ☐				
2.0 16V	103	08/05→12/10	←	Orga 11126→; ☐				
2.0 Flex	103	10/05→02/11	←	Orga 11126→; ☐				
2.2 16V	120	08/05→12/10	←	→Orga 11125; ☐				
2.2 HDi 170	125	03/06→12/10	←	→Orga 11125; ☐				
2.7 HDi	150	10/05→12/10	←	→Orga 11125; ☐				
			→	Orga 11711→; ☐				
			→	Orga 11711→; ☐				
2.0 Bioflex	103	01/08→12/10	←	☐				
			←	☐				
			→	→Orga 11101; ☐				
			→	→Orga 11101; ☐				
2.0 HDi	103	08/08→12/10	←	☐				
2.2 HDi	120	06/08→12/10	←	☐				
			→	Orga 11711→; ☐				
			→	Orga 11711→; ☐				
2.0 HDi	120	06/09→12/10	←	☐				
			←	☐				
			→	☐				
			→	☐				









PEUGEOT - 407 SW Kasten/Kombi (6E_) 08/04→12/10











Bremssattel

1.6 HDi	80	08/04→12/10	←	☐				
			←	☐				
			→	☐				
			→	☐				
2.0 HDi	103	06/09→12/10	←	☐				
			←	☐				
			→	☐				
			→	☐				
2.0 HDi	120	06/09→12/10	←	☐				
			←	☐				

	kw					! #		
PEUGEOT - 407 SW Kasten/Kombi (6E_) 08/04→12/10								
 Bremssattel								
2.0 HDi	120	06/09→12/10	→	☐			24.3387-1707.5 240928	TRW - Halter
			→	☐			24.3387-1708.5 240929	TRW - Halter
Feder, Bremssattel								
2.0 HDi	103 - 120	06/09→12/10				2	11.8116-0356.1 390586	ATE
Führungshülzensatz, Bremssattel								
2.0 HDi	103 - 120	06/09→12/10	←				11.0101-5407.2 260011	ATE
Zubehörsatz, Bremssattel								
1.6 HDi	80	08/04→12/10	←				24.0101-3802.2 260100	TRW
2.0 HDi	103	06/09→12/10	→				24.0101-3803.2 260101	TRW
2.0 HDi	120	06/09→12/10	→				24.0101-3803.2 260101	TRW
 Bremsschlauch								
1.6 HDi	80	08/04→12/10	←	Orga 11126→; ☐			24.5161-0313.3 331219	L= 310 L2= 275 mit Rohrleitung
			←	Orga 11126→; ☐			24.5161-0314.3 331220	L= 310 L2= 275 mit Rohrleitung
			←	10332→ 11125; ☐			24.5161-0315.3 331186	L= 310 L2= 275 mit Rohrleitung
			←	10332→ 11125; ☐			24.5161-0316.3 331187	L= 310 L2= 275 mit Rohrleitung
			→	Orga 11711→; ☐			24.5151-0638.3 331141	L= 638
			→	Orga 11711→; ☐			24.5151-0639.3 331142	L= 638
2.0 HDi	103	06/09→12/10	←	☐			24.5161-0313.3 331219	L= 310 L2= 275 mit Rohrleitung
			←	☐			24.5161-0314.3 331220	L= 310 L2= 275 mit Rohrleitung
			→	Orga 11711→; ☐			24.5151-0638.3 331141	L= 638
			→	Orga 11711→; ☐			24.5151-0639.3 331142	L= 638
2.0 HDi	120	06/09→12/10	←	☐			24.5161-0313.3 331219	L= 310 L2= 275 mit Rohrleitung
			←	☐			24.5161-0314.3 331220	L= 310 L2= 275 mit Rohrleitung
			→	☐			24.5151-0638.3 331141	L= 638
			→	☐			24.5151-0639.3 331142	L= 638
PEUGEOT - 508 I (8D_) 11/10→12/18								
 Bremssattel								
1.6 BlueHDi 120	88	03/14→12/18	←	für Bremsscheibendurchmesser [mm]: 340; für Bremsscheibendicke [mm]: 30; ☐			24.3601-9883.5 240964	ATE - Halter
1.6 HDi	82 - 85	11/10→12/18						
1.6 THP	110 - 121	11/10→12/18	←	für Bremsscheibendurchmesser [mm]: 340; für Bremsscheibendicke [mm]: 30; ☐			24.3601-9884.5 240965	ATE - Halter
1.6 VTi	85 - 88	11/10→12/18						
2.0 BlueHDi 150	110	04/14→12/18	→	☐			24.3387-7089.5 241015	ATE - Halter
2.0 BlueHDi 180	133	04/14→12/18	→	☐			24.3387-7090.5 241016	ATE - Halter
2.0 HDi	100 - 120	11/10→12/18						
2.2 HDi	150	11/10→12/18						
2.0 HDi Hybrid4 AWC	147	11/10→12/18	←	06/12→; für Bremsscheibendurchmesser [mm]: 340; für Bremsscheibendicke [mm]: 30; ☐			24.3601-9883.5 240964	ATE - Halter
			←	06/12→; für Bremsscheibendurchmesser [mm]: 340; für Bremsscheibendicke [mm]: 30; ☐			24.3601-9884.5 240965	ATE - Halter
			→	06/12→; - eFSB; ☐			24.3387-7089.5 241015	ATE - Halter
			→	06/12→; - eFSB; ☐			24.3387-7090.5 241016	ATE - Halter
Feder, Bremssattel								
1.6 BlueHDi 120	88	03/14→12/18	←	für Bremsscheibendurchmesser [mm]: 304; für Bremsscheibendicke [mm]: 28	2	11.8116-0356.1 390586	ATE	
1.6 HDi	82 - 85	11/10→12/18						
1.6 THP	110 - 121	11/10→12/18	←	für Bremsscheibendurchmesser [mm]: 283; für Bremsscheibendicke [mm]: 26	2	11.8116-0356.1 390586	ATE	
1.6 VTi	85 - 88	11/10→12/18	→		2	11.8116-0340.1 390595	ATE	
2.0 BlueHDi 150	110	04/14→12/18						
2.0 BlueHDi 180	133	04/14→12/18						
2.0 HDi	100 - 120	11/10→12/18						
2.2 HDi	150	11/10→12/18						
→								

	kw			 	! #			
PEUGEOT - 508 I (8D_) 11/10→12/18								
Feder, Bremsattel								
2.0 HDi Hybrid4 AWC	147	11/10→12/18	←	06/12→; für Bremsscheibendicke [mm]: 28; für Bremsscheibendurchmesser [mm]: 304	2	11.8116-0356.1	390586	ATE
			←	06/12→; für Bremsscheibendicke [mm]: 26; für Bremsscheibendurchmesser [mm]: 283	2	11.8116-0356.1	390586	ATE
			→	06/12→; - eFSB	2	11.8116-0340.1	390595	ATE
Führungshülzensatz, Bremsattel								
1.6 BlueHDi 120 1.6 HDi	88 82 - 85	03/14→12/18 11/10→12/18	←	für Bremsscheibendurchmesser [mm]: 340; für Bremsscheibendicke [mm]: 30	2	11.0101-5407.2	260011	ATE
1.6 THP	110 - 121	11/10→12/18						
1.6 VTi	85 - 88	11/10→12/18						
2.0 BlueHDi 150	110	04/14→12/18						
2.0 BlueHDi 180	133	04/14→12/18						
2.0 HDi	100 - 120	11/10→12/18						
2.2 HDi	150	11/10→12/18						
2.0 HDi Hybrid4 AWC	147	11/10→12/18	←	06/12→; für Bremsscheibendurchmesser [mm]: 340; für Bremsscheibendicke [mm]: 30	2	11.0101-5407.2	260011	ATE
Führungsbolzen, Bremsattel								
1.6 BlueHDi 120 1.6 HDi	88 82 - 85	03/14→12/18 11/10→12/18		für Bremsscheibendurchmesser [mm]: 340; für Bremsscheibendicke [mm]: 30	2	11.8171-0008.1	990049	ATE
1.6 THP	110 - 121	11/10→12/18						
1.6 VTi	85 - 88	11/10→12/18						
2.0 BlueHDi 150	110	04/14→12/18						
2.0 BlueHDi 180	133	04/14→12/18						
2.0 HDi	100 - 120	11/10→12/18						
2.2 HDi	150	11/10→12/18						
2.0 HDi Hybrid4 AWC	147	11/10→12/18		06/12→; für Bremsscheibendurchmesser [mm]: 340; für Bremsscheibendicke [mm]: 30	2	11.8171-0008.1	990049	ATE
Bremsschlauch								
1.6 BlueHDi 120 1.6 HDi	88 82 - 85	03/14→12/18 11/10→12/18	→			24.5151-0638.3	331141	L= 638
1.6 THP	110 - 121	11/10→12/18	→					
1.6 VTi	85 - 88	11/10→12/18						
2.0 BlueHDi 150	110	04/14→12/18						
2.0 BlueHDi 180	133	04/14→12/18						
2.0 HDi	100 - 120	11/10→12/18						
2.2 HDi	150	11/10→12/18	←					
			←	24.5161-0775.3	331412	L= 775 L1= 310 L2= 220		
			→	24.5161-0776.3	331413	L= 775 L1= 310 L2= 220		
			→	24.5151-0638.3	331141	L= 638		
			→	24.5151-0639.3	331142	L= 638		
PEUGEOT - 508 II (FB_, FH_, F3_) 09/18→								
Bremssattel								
1.5 BlueHDi 130 1.6 PureTech 180	96 133	10/18→ 10/18→	←	für Bremsscheibendurchmesser [mm]: 304; →Orga 16246; 		24.3601-9701.5	241585	ATE - Halter
1.6 PureTech 225 1.6 THP 150	165 110	10/18→ 09/18→	←					
1.6 THP 165 2.0 BlueHDi 160	121 120	09/18→ 10/18→						
2.0 BlueHDi 180 Hybrid 225	130 165	10/18→ 08/19→						
PureTech 130	96	06/20→						
Führungshülzensatz, Bremsattel								
1.5 BlueHDi 130 1.6 PureTech 180	96 133	10/18→ 10/18→	←	für Bremsscheibendurchmesser [mm]: 304; →Orga 16246		11.0101-5407.2	260011	ATE
1.6 PureTech 225	165	10/18→						
1.6 THP 150	110	09/18→						
1.6 THP 165	121	09/18→						

	kw					! #			
PEUGEOT - 508 II (FB_, FH_, F3_) 09/18→									
Führungshülzensatz, Bremssattel									
2.0 BlueHDI 160	120	10/18→	←	für Bremsscheibendurchmesser [mm]: 304; →Orga 16246		11.0101-5407.2	260011	ATE	
2.0 BlueHDI 180	130	10/18→							
Hybrid 225	165	08/19→							
PureTech 130	96	06/20→							
Führungsbolzen, Bremssattel									
1.5 BlueHDI 130	96	10/18→	←	für Bremsscheibendurchmesser [mm]: 304; →Orga 16246		11.8171-0008.1	990049	ATE	
1.6 PureTech 180	133	10/18→							
1.6 PureTech 225	165	10/18→							
1.6 THP 150	110	09/18→							
1.6 THP 165	121	09/18→							
2.0 BlueHDI 160	120	10/18→							
2.0 BlueHDI 180	130	10/18→							
Hybrid 225	165	08/19→							
PureTech 130	96	06/20→							
PEUGEOT - 508 SW I (8E_) 11/10→12/18									
 Bremssattel									
1.6	121	02/12→12/18	←	für Bremsscheibendurchmesser [mm]: 340; für Bremsscheibendicke [mm]: 30;		24.3601-9883.5	240964	ATE - Halter	
1.6 BlueHDI 120	88	03/14→12/18							
1.6 HDi	82 - 85	11/10→12/18							
1.6 THP	110 - 115	11/10→12/18	←	für Bremsscheibendurchmesser [mm]: 340; für Bremsscheibendicke [mm]: 30;		24.3601-9884.5	240965	ATE - Halter	
1.6 VTi	85 - 88	11/10→12/18	→			24.3387-7089.5	241015	ATE - Halter	
2.0 BlueHDI 150	110	04/14→12/18	→			24.3387-7090.5	241016	ATE - Halter	
2.0 BlueHDI 180	133	04/14→12/18							
2.0 HDi	100 - 120	11/10→12/18							
2.2 HDi	150	11/10→12/18							
2.0 HDi 180 RXH	133	10/14→12/18	←	für Bremsscheibendurchmesser [mm]: 340; für Bremsscheibendicke [mm]: 30;		24.3601-9883.5	240964	ATE - Halter	
2.0 HDi RXH Hybrid4	147	11/10→12/18	←	für Bremsscheibendurchmesser [mm]: 340; für Bremsscheibendicke [mm]: 30;		24.3601-9884.5	240965	ATE - Halter	
Feder, Bremssattel									
1.6	121	02/12→12/18	←	für Bremsscheibendurchmesser [mm]: 304; für Bremsscheibendicke [mm]: 28		2	11.8116-0356.1	390586	ATE
1.6 BlueHDI 120	88	03/14→12/18							
1.6 HDi	82 - 85	11/10→12/18	←	für Bremsscheibendurchmesser [mm]: 283; für Bremsscheibendicke [mm]: 26		2	11.8116-0356.1	390586	ATE
1.6 THP	110 - 115	11/10→12/18	→			2	11.8116-0340.1	390595	ATE
1.6 VTi	85 - 88	11/10→12/18							
2.0 BlueHDI 150	110	04/14→12/18							
2.0 BlueHDI 180	133	04/14→12/18							
2.0 HDi	100 - 120	11/10→12/18							
2.2 HDi	150	11/10→12/18							
2.0 HDi 180 RXH	133	10/14→12/18	←	für Bremsscheibendurchmesser [mm]: 304; für Bremsscheibendicke [mm]: 28		2	11.8116-0356.1	390586	ATE
2.0 HDi RXH Hybrid4	147	11/10→12/18	←	für Bremsscheibendurchmesser [mm]: 283; für Bremsscheibendicke [mm]: 26		2	11.8116-0356.1	390586	ATE
Führungshülzensatz, Bremssattel									
1.6	121	02/12→12/18	←	für Bremsscheibendurchmesser [mm]: 340; für Bremsscheibendicke [mm]: 30		11.0101-5407.2	260011	ATE	
1.6 BlueHDI 120	88	03/14→12/18							
1.6 HDi	82 - 85	11/10→12/18							
1.6 THP	110 - 115	11/10→12/18							
1.6 VTi	85 - 88	11/10→12/18							
2.0 BlueHDI 150	110	04/14→12/18							
2.0 BlueHDI 180	133	04/14→12/18							
2.0 HDi	100 - 120	11/10→12/18							
2.0 HDi 180 RXH	133	10/14→12/18							
2.0 HDi RXH Hybrid4	147	11/10→12/18							
2.2 HDi	150	11/10→12/18							
Führungsbolzen, Bremssattel									
1.6	121	02/12→12/18		für Bremsscheibendurchmesser [mm]: 340; für Bremsscheibendicke [mm]: 30		2	11.8171-0008.1	990049	ATE
1.6 BlueHDI 120	88	03/14→12/18							
1.6 HDi	82 - 85	11/10→12/18							
→									

	kw			 	! #		
PEUGEOT - 508 SW I (8E_) 11/10→12/18							
Führungsbolzen, Bremsattel							
1.6 THP	110 - 115	11/10→12/18		für Bremsscheibendurchmesser [mm]: 340; für Bremsscheibendicke [mm]: 30	2	11.8171-0008.1 990049	ATE
1.6 VTi	85 - 88	11/10→12/18					
2.0 BlueHDi 150	110	04/14→12/18					
2.0 BlueHDi 180	133	04/14→12/18					
2.0 HDi	100 - 120	11/10→12/18					
2.0 HDi 180 RXH	133	10/14→12/18					
2.0 HDi RXH Hybrid4	147	11/10→12/18					
2.2 HDi	150	11/10→12/18					
Bremsschlauch							
1.6	121	02/12→12/18	➡			24.5151-0638.3 331141	L= 638
1.6 BlueHDi 120	88	03/14→12/18					
1.6 HDi	82 - 85	11/10→12/18	➡			24.5151-0639.3 331142	L= 638
1.6 THP	110 - 115	11/10→12/18					
1.6 VTi	85 - 88	11/10→12/18					
2.0 BlueHDi 150	110	04/14→12/18					
2.0 HDi	120	11/10→12/18					
2.0 HDi	100 - 103	11/10→12/18	➡			24.5161-0775.3 331412	L= 775 L1= 310 L2= 220
2.2 HDi	150	11/10→12/18	➡			24.5161-0776.3 331413	L= 775 L1= 310 L2= 220
			➡			24.5151-0638.3 331141	L= 638
			➡			24.5151-0639.3 331142	L= 638
PEUGEOT - 508 SW II (FC_, FJ_, F4_) 09/18→							
Bremssattel							
1.5 BlueHDi 130	96	09/18→	➡	für Bremsscheibendurchmesser [mm]: 304; →Orga 16246; 		24.3601-9701.5 241585	ATE - Halter
1.6 PureTech 180	133	09/18→					
1.6 PureTech 225	165	09/18→	➡	für Bremsscheibendurchmesser [mm]: 304; →Orga 16246; 		24.3601-9702.5 241586	ATE - Halter
1.6 THP 165	121	09/18→					
2.0 BlueHDi 160	120	09/18→					
2.0 BlueHDi 180	130	09/18→					
Hybrid 224	165	08/19→					
PureTech 130	96	06/20→					
Führungshülzensatz, Bremsattel							
1.5 BlueHDi 130	96	09/18→	➡	für Bremsscheibendurchmesser [mm]: 304; →Orga 16246		11.0101-5407.2 260011	ATE
1.6 PureTech 180	133	09/18→					
1.6 PureTech 225	165	09/18→					
1.6 THP 165	121	09/18→					
2.0 BlueHDi 160	120	09/18→					
2.0 BlueHDi 180	130	09/18→					
Hybrid 224	165	08/19→					
PureTech 130	96	06/20→					
Führungsbolzen, Bremsattel							
1.5 BlueHDi 130	96	09/18→	➡	für Bremsscheibendurchmesser [mm]: 304; →Orga 16246		11.8171-0008.1 990049	ATE
1.6 PureTech 180	133	09/18→					
1.6 PureTech 225	165	09/18→					
1.6 THP 165	121	09/18→					
2.0 BlueHDi 160	120	09/18→					
2.0 BlueHDi 180	130	09/18→					
Hybrid 224	165	08/19→					
PureTech 130	96	06/20→					
PEUGEOT - 508 SW Kasten/Kombi (8E_) 11/11→							
Bremssattel							
1.6 HDi	84	03/13→12/18	➡	für Bremsscheibendurchmesser [mm]: 340; für Bremsscheibendicke [mm]: 30; 		24.3601-9883.5 240964	ATE - Halter
2.0 HDi	103 - 120	03/13→12/18					
2.2 HDi	150	11/11→	➡	für Bremsscheibendurchmesser [mm]: 340; für Bremsscheibendicke [mm]: 30; 		24.3601-9884.5 240965	ATE - Halter
			➡			24.3387-7089.5 241015	ATE - Halter
			➡			24.3387-7090.5 241016	ATE - Halter
Feder, Bremsattel							
1.6 HDi	84	03/13→12/18	➡	für Bremsscheibendurchmesser [mm]: 304; für Bremsscheibendicke [mm]: 28	2	11.8116-0356.1 390586	ATE
2.0 HDi	103 - 120	03/13→12/18					
2.2 HDi	150	11/11→	➡	für Bremsscheibendurchmesser [mm]: 283; für Bremsscheibendicke [mm]: 26	2	11.8116-0356.1 390586	ATE
→							



PEUGEOT - 508 SW Kasten/Kombi (8E_) 11/11→

Feder, Bremssattel

1.6 HDi	84	03/13→12/18	➔		2	11.8116-0340.1	390595	ATE
2.0 HDi	103 - 120	03/13→12/18						
2.2 HDi	150	11/11→						

Führungshülzensatz, Bremssattel

1.6 HDi	84	03/13→12/18	←	für Bremsscheibendurchmesser [mm]: 340; für Bremsscheibendicke [mm]: 30		11.0101-5407.2	260011	ATE
2.0 HDi	103 - 120	03/13→12/18						
2.2 HDi	150	11/11→						

Führungsbolzen, Bremssattel

1.6 HDi	84	03/13→12/18		für Bremsscheibendurchmesser [mm]: 340; für Bremsscheibendicke [mm]: 30	2	11.8171-0008.1	990049	ATE
2.0 HDi	103 - 120	03/13→12/18						
2.2 HDi	150	11/11→						

Bremsschlauch

1.6 HDi	84	03/13→12/18	➔			24.5151-0638.3	331141	L= 638
2.0 HDi	120	03/13→12/18	➔			24.5151-0639.3	331142	L= 638
2.0 HDi	103	03/13→12/18	←			24.5161-0775.3	331412	L= 775 L1= 310 L2= 220
2.2 HDi	150	11/11→	←			24.5161-0776.3	331413	L= 775 L1= 310 L2= 220
			➔			24.5151-0638.3	331141	L= 638
			➔			24.5151-0639.3	331142	L= 638

PEUGEOT - 607 (9D, 9U) 01/00→

Bremssattel

2.0	100	02/00→08/05	➔	12/04→; ☐		24.3387-1715.5	240870	TRW - Halter
2.0 HDi	80	05/00→09/05	➔	12/04→; ☐		24.3387-1716.5	240871	TRW - Halter
2.2 16V	116	02/00→08/05						
2.2 HDi	98	02/00→02/06						
2.0 HDi	100	09/05→07/11	➔	→ 12/10; ☐		24.3387-1715.5	240870	TRW - Halter
2.7 HDi 24V	150	12/04→07/11	➔	→ 12/10; ☐		24.3387-1716.5	240871	TRW - Halter
3.0 V6 24V	155	03/04→07/11						
2.2 16V	120	09/05→06/10	➔	☐		24.3387-1715.5	240870	TRW - Halter
2.2 HDi	125	05/06→06/10	➔	☐		24.3387-1716.5	240871	TRW - Halter























Bremsschlauch

2.0	100	02/00→08/05	➔	→ 11/04	2	24.5111-0201.3	330498	L= 200
2.0 HDi	80	05/00→09/05						
2.2 16V	116	02/00→08/05						
2.2 HDi	98	02/00→02/06						
2.0 HDi	79	03/01→09/04	➔	→ 07/04	2	24.5111-0201.3	330498	L= 200
3.0 V6 24V	152	02/00→07/04	➔		2	24.5111-0201.3	330498	L= 200

PEUGEOT - 806 (221) 06/94→08/02

Bremssattel

1.8	73	07/95→08/02	←	10/96→ 06/02; ☐		24.3571-1711.5	240159	BDX - Halter
			←	10/96→ 06/02; ☐		24.3571-1712.5	240160	BDX - Halter
			➔	10/96→ 06/02; + ABS; ☐		24.3361-9975.5	240541	ATE - Halter
			➔	10/96→ 06/02; + ABS; ☐		24.3361-9976.5	240542	ATE - Halter
1.9 TD	66 - 68	07/95→08/02	←	→ 06/02; ☐		24.3571-1709.5	240153	TRW - Halter
			←	→ 06/02; ☐		24.3571-1710.5	240154	TRW - Halter
2.0 HDi	80	08/99→08/02	➔	→ 06/02; + ABS; ☐		24.3361-9975.5	240541	ATE - Halter
			➔	→ 06/02; + ABS; ☐		24.3361-9976.5	240542	ATE - Halter
2.0	89	06/94→08/02	←	08/94→ 06/02; ☐		24.3571-1709.5	240153	TRW - Halter
			←	08/94→ 06/02; ☐		24.3571-1710.5	240154	TRW - Halter
			➔	08/94→; + ABS; → 06/02; ☐		24.3361-9975.5	240541	ATE - Halter
			➔	08/94→; + ABS; → 06/02; ☐		24.3361-9976.5	240542	ATE - Halter
2.0 16V	97	05/98→09/00	←	10/98→; ☐		24.3571-1709.5	240153	TRW - Halter
			←	10/98→; ☐		24.3571-1710.5	240154	TRW - Halter
			➔	10/98→; ☐		24.3361-9975.5	240541	ATE - Halter
			➔	10/98→; ☐		24.3361-9976.5	240542	ATE - Halter
2.0 16V	100	09/00→08/02	←	→ 06/02; ☐		24.3571-1709.5	240153	TRW - Halter

	kw			 	! #			
PEUGEOT - 806 (221) 06/94 → 08/02								
 Bremssattel								
2.0 16V	100	09/00 → 08/02	←	→ 06/02; 	2	24.3571-1710.5	240154	TRW - Halter
			→	→ 06/02; 	2	24.3361-9975.5	240541	ATE - Halter
			→	→ 06/02; 	2	24.3361-9976.5	240542	ATE - Halter
2.0 Turbo	108	06/94 → 08/02	←	08/94 → 06/02; 	2	24.3571-1709.5	240153	TRW - Halter
			←	08/94 → 06/02; 	2	24.3571-1710.5	240154	TRW - Halter
			→	08/94 → 06/02; 	2	24.3361-9975.5	240541	ATE - Halter
			→	08/94 → 06/02; 	2	24.3361-9976.5	240542	ATE - Halter
Feder, Bremssattel								
1.8	73	07/95 → 08/02	→	10/96 → 06/02; + ABS	2	11.8116-0073.1	390498	ATE
1.9 TD	66 - 68	07/95 → 08/02	→	→ 06/02; + ABS	2	11.8116-0073.1	390498	ATE
2.0 HDI	80	08/99 → 08/02						
2.0 HDI 16V	80	08/99 → 08/02						
2.0	89	06/94 → 08/02	→	08/94 →; + ABS; → 06/02	2	11.8116-0073.1	390498	ATE
2.0 16V	97	05/98 → 09/00	→	10/98 →	2	11.8116-0073.1	390498	ATE
2.0 16V	100	09/00 → 08/02	→	→ 06/02	2	11.8116-0073.1	390498	ATE
2.0 Turbo	108	06/94 → 08/02	→	08/94 → 06/02	2	11.8116-0073.1	390498	ATE
Führungshülzensatz, Bremssattel								
1.8	73	07/95 → 08/02	→	10/96 → 06/02; + ABS		11.0101-5407.2	260011	ATE
1.9 TD	66 - 68	07/95 → 08/02	→	→ 06/02; + ABS		11.0101-5407.2	260011	ATE
2.0 HDI	80	08/99 → 08/02						
2.0 HDI 16V	80	08/99 → 08/02						
2.0	89	06/94 → 08/02	→	08/94 →; + ABS; → 06/02		11.0101-5407.2	260011	ATE
2.0 16V	97	05/98 → 09/00	→	10/98 →		11.0101-5407.2	260011	ATE
2.0 16V	100	09/00 → 08/02	→	→ 06/02		11.0101-5407.2	260011	ATE
2.0 Turbo	108	06/94 → 08/02	→	08/94 → 06/02		11.0101-5407.2	260011	ATE
 Bremsschlauch								
1.8	73	07/95 → 08/02	←	10/96 → 06/02	2	24.5118-0471.3	330528	L= 450
			→	10/96 → 06/02; für Fahrzeuge mit Scheibenbremse an der Hinterachse	2	24.5111-0301.3	330499	L= 300
			→	10/96 → 06/02	2	24.5229-0251.3	330535	L= 250
1.9 TD	66 - 68	07/95 → 08/02	←	→ 06/02	2	24.5118-0471.3	330528	L= 450
2.0 HDI	80	08/99 → 08/02	→	→ 06/02; für Fahrzeuge mit Scheibenbremse an der Hinterachse	2	24.5111-0301.3	330499	L= 300
2.0 HDI 16V	80	08/99 → 08/02	→	→ 06/02	2	24.5229-0251.3	330535	L= 250
2.0	89	06/94 → 08/02	←	08/94 → 06/02	2	24.5118-0471.3	330528	L= 450
			→	08/94 → 06/02; für Fahrzeuge mit Scheibenbremse an der Hinterachse	2	24.5111-0301.3	330499	L= 300
			→	08/94 → 06/02	2	24.5229-0251.3	330535	L= 250
2.0 16V	97	05/98 → 09/00	←	10/98 →	2	24.5118-0471.3	330528	L= 450
			→	10/98 →	2	24.5111-0301.3	330499	L= 300
						24.5229-0251.3	330535	L= 250
2.0 16V	100	09/00 → 08/02	←	→ 06/02	2	24.5118-0471.3	330528	L= 450
			→	→ 06/02	2	24.5111-0301.3	330499	L= 300
					2	24.5229-0251.3	330535	L= 250
2.0 Turbo	108	06/94 → 08/02	←	08/94 → 06/02	2	24.5118-0471.3	330528	L= 450
			→	08/94 → 06/02	2	24.5111-0301.3	330499	L= 300
					2	24.5229-0251.3	330535	L= 250
PEUGEOT - 807 (EB_) 06/02 →								
 Bremssattel								
2.0	100	06/02 →	←	→ 06/14; 		24.3601-1711.5	240938	TRW - Halter
2.0 16V	103	09/05 →						
2.0 HDI	100	06/06 →	←	→ 06/14; 		24.3601-1712.5	240939	TRW - Halter
2.2	116	06/02 →	→	→ 06/14; 		24.3384-1761.5	240850	TRW - Halter
2.2 HDi	94	06/02 →	→	→ 06/14; 		24.3384-1762.5	240851	TRW - Halter
2.0 HDi	79	06/02 → 05/06	←			24.3601-1711.5	240938	TRW - Halter
2.2 HDi	100	04/04 → 05/06						
→								

PEUGEOT - 807 (EB_) 06/02→

Bremssattel

2.0 HDi 2.2 HDi	79 100	06/02→05/06 04/04→05/06	←	☐	24.3601-1712.5	240939	TRW - Halter
			→	☐	24.3384-1761.5	240850	TRW - Halter
			→	☐	24.3384-1762.5	240851	TRW - Halter
2.0 HDi	80	04/04→	←	→ 05/06; ☐	24.3601-1711.5	240938	TRW - Halter
			←	→ 05/06; ☐	24.3601-1712.5	240939	TRW - Halter
			→	→ 05/06; ☐	24.3384-1761.5	240850	TRW - Halter
			→	→ 05/06; ☐	24.3384-1762.5	240851	TRW - Halter
2.0 HDi	88	02/06→	←	11/06→ 06/14; ☐	24.3601-1711.5	240938	TRW - Halter
			←	11/06→ 06/14; ☐	24.3601-1712.5	240939	TRW - Halter
			→	11/06→ 06/14; ☐	24.3384-1761.5	240850	TRW - Halter
			→	11/06→ 06/14; ☐	24.3384-1762.5	240851	TRW - Halter
2.0 HDi	120	06/09→	←	→ 06/14; ☐	24.3451-1856.5	240660	TRW - Halter
			→	→ 06/14; ☐	24.3384-1761.5	240850	TRW - Halter
			→	→ 06/14; ☐	24.3384-1762.5	240851	TRW - Halter
2.2 HDi	120	06/06→	←	10/07→ 06/14; ☐	24.3451-1856.5	240660	TRW - Halter
			→	10/07→ 06/14; ☐	24.3384-1761.5	240850	TRW - Halter
			→	10/07→ 06/14; ☐	24.3384-1762.5	240851	TRW - Halter
2.2 HDi	125	06/06→06/10	←	10/07→; ☐	24.3451-1856.5	240660	TRW - Halter
			→	10/07→; ☐	24.3384-1761.5	240850	TRW - Halter
			→	10/07→; ☐	24.3384-1762.5	240851	TRW - Halter
3.0 V6	150	06/02→	→	→ 06/14; ☐	24.3384-1761.5	240850	TRW - Halter
			→	→ 06/14; ☐	24.3384-1762.5	240851	TRW - Halter

Bremsschlauch

2.0 2.0 16V 2.0 HDi	100 103	06/02→ 09/05→	←	→ 06/14	2	24.5111-0462.3	330555	L= 460
			→	→ 06/14	2	24.5229-0251.3	330535	L= 250
2.2 2.2 HDi	116 94	06/02→ 06/02→	←					
			→					
2.0 HDi 2.2 HDi	79 100	06/02→05/06 04/04→05/06	←		2	24.5111-0462.3	330555	L= 460
			→		2	24.5229-0251.3	330535	L= 250
2.0 HDi	80	04/04→	←	→ 05/06	2	24.5111-0462.3	330555	L= 460
			→	→ 05/06	2	24.5229-0251.3	330535	L= 250
2.0 HDi	88	02/06→	←	11/06→ 06/14	2	24.5111-0462.3	330555	L= 460
			→	11/06→ 06/14	2	24.5229-0251.3	330535	L= 250
2.0 HDi	120	06/09→	←	→ 06/14	2	24.5144-0500.3	331169	L= 500
			→	→ 06/14	2	24.5229-0251.3	330535	L= 250
2.2 HDi	120	06/06→	←	10/07→ 06/14	2	24.5144-0500.3	331169	L= 500
			→	10/07→ 06/14	2	24.5229-0251.3	330535	L= 250
2.2 HDi	125	06/06→06/10	←	10/07→	2	24.5144-0500.3	331169	L= 500
			→	10/07→	2	24.5229-0251.3	330535	L= 250
3.0 V6	150	06/02→	→	→ 06/14	2	24.5229-0251.3	330535	L= 250













PEUGEOT - 807 Van (EB_) 06/02→

Bremssattel

















2.0 HDi	120	05/10→	←	☐	24.3451-1856.5	240660	TRW - Halter
			→	☐	24.3384-1761.5	240850	TRW - Halter
			→	☐	24.3384-1762.5	240851	TRW - Halter
2.0 HDi HDi	79 - 80 94	06/02→05/06 04/04→05/06	←	☐	24.3601-1711.5	240938	TRW - Halter
			←	☐	24.3601-1712.5	240939	TRW - Halter
			→	☐	24.3384-1761.5	240850	TRW - Halter
			→	☐	24.3384-1762.5	240851	TRW - Halter













Bremsschlauch

2.0 HDi	120	05/10→	←		2	24.5144-0500.3	331169	L= 500
			→		2	24.5229-0251.3	330535	L= 250
→								















	kw					! #		
PEUGEOT - 807 Van (EB_) 06/02→								
 Bremsschlauch								
2.0 HDi	79 - 80	06/02→05/06	←			2	24.5111-0462.3 330555	L= 460
HDi	94	04/04→05/06	→			2	24.5229-0251.3 330535	L= 250
PEUGEOT - 1007 (KM_) 04/05→								
 Bremssattel								
1.4	54	04/05→	←	→ 02/11; ☐			24.3541-1771.5 240239	BOS - Halter
1.4 16V	65	10/05→	←	→ 02/11; ☐			24.3541-1772.5 240240	BOS - Halter
1.4 HDi	50	04/05→	←	→ 02/11; ☐			24.3541-1771.5 240239	BOS - Halter
1.6 16V	80	04/05→	←	→ 02/11; ☐			24.3541-1772.5 240240	BOS - Halter
			←	→ 02/11; ☐			24.3387-1705.5 240926	TRW - Halter
			→	→ 02/11; ☐			24.3387-1706.5 240927	TRW - Halter
			→	→ 02/11; ☐				
1.6 HDi	80	06/07→	←	→ 02/11; ☐			24.3541-1761.5 240233	- Halter
			←	→ 02/11; ☐			24.3541-1762.5 240234	- Halter
			→	→ 02/11; ☐			24.3387-1705.5 240926	TRW - Halter
			→	→ 02/11; ☐			24.3387-1706.5 240927	TRW - Halter
 Bremsschlauch								
1.4	54	04/05→	←	→ 02/11		2	24.5111-0446.3 331055	L= 445
1.4 16V	65	10/05→	→	→Orga 10583		2	24.5246-0185.3 330881	L= 185
1.4 HDi	50	04/05→	→	Orga 10584→; → 02/11		2	24.5246-0190.3 330697	L= 190
1.6 16V	80	04/05→	→					
1.6 HDi	80	06/07→	←	→ 02/11		2	24.5111-0460.3 330603	L= 460
			→	→ 02/11		2	24.5246-0190.3 330697	L= 190
PEUGEOT - 2008 I (CU_) 03/13→								
 Bremssattel								
1.2 PureTech 82	61	01/18→12/19	←	für Bremsscheibendurchmesser [mm]: 266; ☐			24.3541-1771.5 240239	BOS - Halter
1.2 THP 110 / PureTech 110	81	01/15→	←	für Bremsscheibendurchmesser [mm]: 266; ☐			24.3541-1772.5 240240	BOS - Halter
1.2 THP 130 / PureTech 130	96	01/15→11/19	→	☐			24.3387-1733.5 240655	TRW - Halter
1.2 VTi	60	03/13→12/18	→	☐			24.3387-1734.5 240656	TRW - Halter
1.4 HDi	50	06/13→	→	☐				
1.5 BlueHDi 100	75	05/18→						
1.5 BlueHDi 120	88	05/18→						
1.6 BlueHDi	85	07/14→						
1.6 BlueHDi 100	73	01/15→11/19						
1.6 BlueHDi 120	88	07/14→04/18						
1.6 BlueHDi 75	55	01/15→11/19						
1.6 HDi	68 - 84	03/13→						
1.6 THP 165	121	02/16→						
1.6 VTi	85 - 88	03/13→						
 Bremsschlauch								
1.2 PureTech 82	61	01/18→12/19		innen		2	24.5239-0190.3 330966	L= 190
1.5 BlueHDi 100	75	05/18→	←	+ std		2	24.5111-0496.3 331371	L= 495
1.5 BlueHDi 120	88	05/18→	←			2	24.5144-0480.3 330961	L= 480
1.2 THP 110 / PureTech 110	81	01/15→	←	+ std		2	24.5111-0496.3 331371	L= 495
1.2 THP 130 / PureTech 130	96	01/15→11/19	←			2	24.5144-0480.3 330961	L= 480
1.2 VTi	60	03/13→12/18	→	innen		2	24.5239-0190.3 330966	L= 190
1.4 HDi	50	06/13→						
1.6 BlueHDi	85	07/14→						
1.6 BlueHDi 100	73	01/15→11/19						
1.6 BlueHDi 120	88	07/14→04/18						
1.6 BlueHDi 75	55	01/15→11/19						
1.6 HDi	68 - 84	03/13→						
1.6 THP 165	121	02/16→						
1.6 VTi	85 - 88	03/13→						















	kw			 	! #		
PEUGEOT - 2008 I Van (CU_) 03/13→							
 Bremssattel							
BlueHDi 100 BlueHDi 120 PureTech 130	75 88 96	05/18→ 05/18→ 01/18→11/19	←	für Bremsscheibendurchmesser [mm]: 266; 		24.3541-1771.5 240239	BOS - Halter
			←	für Bremsscheibendurchmesser [mm]: 266; 		24.3541-1772.5 240240	BOS - Halter
			→			24.3387-1733.5 240655	TRW - Halter
			→			24.3387-1734.5 240656	TRW - Halter
 Bremsschlauch							
BlueHDi 100 BlueHDi 120	75 88	05/18→ 05/18→		innen	2	24.5239-0190.3 330966	L= 190
			←	+ std	2	24.5111-0496.3 331371	L= 495
			←		2	24.5144-0480.3 330961	L= 480
PureTech 130	96	01/18→11/19	←	+ std	2	24.5111-0496.3 331371	L= 495
			←		2	24.5144-0480.3 330961	L= 480
			→	innen	2	24.5239-0190.3 330966	L= 190
PEUGEOT - 2008 II (UD_, US_, UY_, UJ_, UR_, UC_) 08/19→							
Feder, Bremssattel							
1.2 PureTech 100 1.2 PureTech 130 1.2 THP / PureTech 155 1.5 BlueHDi 100 1.5 BlueHDi 110 1.5 BlueHDi 130 e-2008	74 96 114 75 81 96 100	11/19→ 08/19→ 11/19→ 08/19→ 01/21→ 08/19→ 09/19→	←	für Bremsscheibendurchmesser [mm]: 302; →Orga 16246		11.8116-0356.1 390586	ATE
PEUGEOT - 3008 I Großraumlimousine (0U_) 05/09→12/17							
 Bremssattel							
1.6 THP 1.6 Turbo 2.0 HDi	110 - 120 121 100 -	06/09→08/16 05/14→08/16 06/09→08/16	←			24.3571-9939.5 241036 24.3571-9940.5 241037	ATE - Halter ATE - Halter
2.0 HDi 150 / BlueHDi 150 2.0 HDi Hybrid4	110 147	06/09→08/16 02/11→08/16	←			24.3601-9717.5 241050 24.3601-9718.5 241051	ATE - Halter ATE - Halter
Feder, Bremssattel							
1.6 THP 1.6 Turbo 2.0 HDi	110 - 120 121 100 -	06/09→08/16 05/14→08/16 06/09→08/16	←		2	11.8116-0356.1 390586	ATE
2.0 HDi 150 / BlueHDi 150 2.0 HDi Hybrid4	110 147	06/09→08/16 02/11→08/16			2	11.8116-0356.1 390586	ATE
Führungshülzensatz, Bremssattel							
1.6 THP 1.6 Turbo 2.0 HDi	110 - 120 121 100 -	06/09→08/16 05/14→08/16 06/09→08/16	←			11.0101-5704.2 260095	ATE
2.0 HDi 150 / BlueHDi 150 2.0 HDi Hybrid4	110 147	06/09→08/16 02/11→08/16					
Führungsbolzen, Bremssattel							
1.6 THP 1.6 Turbo 2.0 HDi	110 - 120 121 100 -	06/09→08/16 05/14→08/16 06/09→08/16			2	11.8171-0008.1 990049	ATE
2.0 HDi 150 / BlueHDi 150 2.0 HDi Hybrid4	110 147	06/09→08/16 02/11→08/16					
 Bremsschlauch							
1.2 1.6 BlueHDi 120 1.6 HDi	96 88 80 - 84	01/15→08/16 05/14→08/16 06/09→08/16	←		2	24.5111-0435.3 331538	L= 425
			→		2	24.5246-0190.3 330697	L= 190











	kW			 	! #		
PEUGEOT - 3008 I Großraumlimousine (0U_) 05/09→12/17							
 Bremsschlauch							
1.6 HDi 115 / BlueHDi 115	85	02/13→08/16	←		2	24.5111-0435.3 331538	L= 425
1.6 THP	110 - 120	06/09→08/16	→		2	24.5246-0190.3 330697	L= 190
1.6 Turbo	121	05/14→08/16					
1.6 VTi	88	06/09→08/16					
2.0 HDi	100 - 120	06/09→08/16					
2.0 HDi 150 / BlueHDi 150	110	06/09→08/16					
2.0 HDi Hybrid4	147	02/11→08/16	←		2	24.5111-0435.3 331538	L= 425
PEUGEOT - 3008 II SUV (MC_, MR_, MJ_, M4_) 05/16→							
 Bremssattel							
1.2 Hybrid 136	100	05/23→	←	für Bremsscheibendurchmesser [mm]: 304; →Orga 16246; 		24.3601-9701.5 241585	ATE - Halter
1.2 THP/ PureTech 130	96	05/16→					
1.5 BlueHDi 130	96	02/18→					
1.6 BlueHDi 100	73	11/16→12/19	←	für Bremsscheibendurchmesser [mm]: 304; →Orga 16246; 		24.3601-9702.5 241586	ATE - Halter
1.6 BlueHDi 115	85	11/16→12/19					
1.6 BlueHDi 120	88	05/16→12/19					
1.6 PureTech 180	133	07/18→					
1.6 THP 150	110	11/17→					
1.6 THP 165	121	05/16→					
2.0 BlueHDi 136	100	11/16→					
2.0 BlueHDi 150	110	05/16→09/20					
2.0 BlueHDi 180	130 - 133	05/16→					
Hybrid	165	10/19→					
Hybrid 180	132	11/22→					
Hybrid4	220	10/19→					
Führungshülzensatz, Bremssattel							
1.2 Hybrid 136	100	05/23→	←	für Bremsscheibendurchmesser [mm]: 304; →Orga 16246		11.0101-5407.2 260011	ATE
1.2 THP/ PureTech 130	96	05/16→					
1.5 BlueHDi 130	96	02/18→					
1.6 BlueHDi 100	73	11/16→12/19					
1.6 BlueHDi 115	85	11/16→12/19					
1.6 BlueHDi 120	88	05/16→12/19					
1.6 PureTech 180	133	07/18→					
1.6 THP 150	110	11/17→					
1.6 THP 165	121	05/16→					
2.0 BlueHDi 136	100	11/16→					
2.0 BlueHDi 150	110	05/16→09/20					
2.0 BlueHDi 180	130 - 133	05/16→					
Hybrid	165	10/19→					
Hybrid 180	132	11/22→					
Hybrid4	220	10/19→					
Führungsbolzen, Bremssattel							
1.2 Hybrid 136	100	05/23→	←	für Bremsscheibendurchmesser [mm]: 304; →Orga 16246		11.8171-0008.1 990049	ATE
1.2 THP/ PureTech 130	96	05/16→					
1.5 BlueHDi 130	96	02/18→					
1.6 BlueHDi 100	73	11/16→12/19					
1.6 BlueHDi 115	85	11/16→12/19					
1.6 BlueHDi 120	88	05/16→12/19					
1.6 PureTech 180	133	07/18→					
1.6 THP 150	110	11/17→					
1.6 THP 165	121	05/16→					
2.0 BlueHDi 136	100	11/16→					
2.0 BlueHDi 150	110	05/16→09/20					
2.0 BlueHDi 180	130 - 133	05/16→					
Hybrid	165	10/19→					
Hybrid 180	132	11/22→					
Hybrid4	220	10/19→					
 Bremsschlauch							
1.2 Hybrid 136	100	05/23→	→	innen	2	24.5205-0180.3 331612	L= 180
1.2 THP/ PureTech 130	96	05/16→					
1.5 BlueHDi 130	96	02/18→					
1.6 BlueHDi 100	73	11/16→12/19					
1.6 BlueHDi 115	85	11/16→12/19					
1.6 BlueHDi 120	88	05/16→12/19					
1.6 PureTech 180	133	07/18→					
1.6 THP 150	110	11/17→					
1.6 THP 165	121	05/16→					
2.0 BlueHDi 136	100	11/16→					
2.0 BlueHDi 150	110	05/16→09/20					
2.0 BlueHDi 180	130 - 133	05/16→					

































	kw					! #		
PEUGEOT - 3008 II SUV (MC_, MR_, MJ_, M4_) 05/16→								
 Bremsschlauch								
Hybrid Hybrid 180 Hybrid4	165 132 220	10/19→ 11/22→ 10/19→	→	innen		2	24.5205-0180.3 331612	L= 180
PEUGEOT - 3008 Van (0U_) 05/09→12/17								
 Bremssattel								
HDi HDi 150	120 110	06/09→08/16 06/09→08/16	←	<input type="checkbox"/>			24.3571-9939.5 241036	ATE - Halter
			←	<input type="checkbox"/>			24.3571-9940.5 241037	ATE - Halter
Feder, Bremssattel								
HDi HDi 150	120 110	06/09→08/16 06/09→08/16	←			2	11.8116-0356.1 390586	ATE
Führungshülzensatz, Bremssattel								
HDi HDi 150	120 110	06/09→08/16 06/09→08/16	←				11.0101-5704.2 260095	ATE
Führungsbolzen, Bremssattel								
HDi HDi 150	120 110	06/09→08/16 06/09→08/16				2	11.8171-0008.1 990049	ATE
 Bremsschlauch								
HDi HDi 110 HDi 150	120 80 110	06/09→08/16 06/09→08/16 06/09→08/16	←			2	24.5111-0435.3 331538	L= 425
			→			2	24.5246-0190.3 330697	L= 190
PEUGEOT - 3008 Van (MR_, MC_, MJ_) 05/16→								
 Bremssattel								
BlueHDi 130 BlueHDi 180 PureTech 130	96 130 96	02/18→ 01/18→ 05/16→	←	für Bremsscheibendurchmesser [mm]: 304; →Orga 16246; <input type="checkbox"/>			24.3601-9701.5 241585	ATE - Halter
			←	für Bremsscheibendurchmesser [mm]: 304; →Orga 16246; <input type="checkbox"/>			24.3601-9702.5 241586	ATE - Halter
Führungshülzensatz, Bremssattel								
BlueHDi 130 BlueHDi 180 PureTech 130	96 130 96	02/18→ 01/18→ 05/16→	←	für Bremsscheibendurchmesser [mm]: 304; →Orga 16246			11.0101-5407.2 260011	ATE
Führungsbolzen, Bremssattel								
BlueHDi 130 BlueHDi 180 PureTech 130	96 130 96	02/18→ 01/18→ 05/16→	←	für Bremsscheibendurchmesser [mm]: 304; →Orga 16246			11.8171-0008.1 990049	ATE
 Bremsschlauch								
BlueHDi 130 BlueHDi 180 PureTech 130	96 130 96	02/18→ 01/18→ 05/16→	→	innen		2	24.5205-0180.3 331612	L= 180
PEUGEOT - 4007 (VU_, VV_) 02/07→03/13								
 Bremssattel								
2.0 2.0 4x4	108 108	11/10→03/13 11/10→03/13	←	→ 11/12; <input type="checkbox"/>			24.3431-1701.5 240437	- Halter
			←	→ 11/12; <input type="checkbox"/>			24.3431-1702.5 240438	- Halter
			→	<input type="checkbox"/>			24.3351-1703.5 241191	- Halter
			→	<input type="checkbox"/>			24.3351-1704.5 241192	- Halter
2.2 HDi	115	02/07→03/13	←	→ 11/12; <input type="checkbox"/>			24.3431-1701.5 240437	- Halter
			←	→ 11/12; <input type="checkbox"/>			24.3431-1702.5 240438	- Halter
			→	→ 11/12; <input type="checkbox"/>			24.3381-1711.5 241253	- Halter GG
			→	→ 11/12; <input type="checkbox"/>			24.3381-1712.5 241254	- Halter GG
2.4 16V	125	02/07→03/13	←	→ 11/12; <input type="checkbox"/>			24.3431-1701.5 240437	- Halter
			←	→ 11/12; <input type="checkbox"/>			24.3431-1702.5 240438	- Halter
			→	07/07→ 11/12; <input type="checkbox"/>			24.3381-1711.5 241253	- Halter GG
			→	07/07→ 11/12; <input type="checkbox"/>			24.3381-1712.5 241254	- Halter GG
 Bremsschlauch								
2.0 2.0 4x4 2.2 HDi 2.4 16V	108 108 115 125	11/10→03/13 11/10→03/13 02/07→03/13 02/07→03/13	←	→ 11/12; <input type="checkbox"/>			24.5286-0600.3 331173	L= 600
			←	→ 11/12; <input type="checkbox"/>			24.5286-0601.3 331174	L= 600

	kw			 	! #			
PEUGEOT - 4007 Van (VU_, VV_) 02/07→03/13								
 Bremssattel								
HDi 155	115	02/07→03/13	←	→ 11/12; ☐		24.3431-1701.5	240437	- Halter
			←	→ 11/12; ☐		24.3431-1702.5	240438	- Halter
			→	→ 11/12; ☐		24.3381-1711.5	241253	- Halter GG
			→	→ 11/12; ☐		24.3381-1712.5	241254	- Halter GG
 Bremsschlauch								
HDi 155	115	02/07→03/13	←	→ 11/12; ☐		24.5286-0600.3	331173	L= 600
			←	→ 11/12; ☐		24.5286-0601.3	331174	L= 600
PEUGEOT - 4008 05/12→								
 Bremssattel								
1.6	86	05/12→	←	☐		24.3571-1815.5	241485	- Halter
1.6 HDi	84	05/12→	←	☐		24.3571-1816.5	241486	- Halter
1.6 HDi AWC	84	05/12→	←	☐		24.3571-1816.5	241486	- Halter
1.8 HDi	110	05/12→	→	→Orga 13114; ☐		24.3351-1703.5	241191	- Halter
1.8 HDi AWC	110	05/12→	→	→Orga 13114; ☐		24.3351-1703.5	241191	- Halter
2.0	110	05/13→	→	→Orga 13114; ☐		24.3351-1704.5	241192	- Halter
2.0 AWC	110	05/12→	→	→Orga 13114; ☐		24.3351-1704.5	241192	- Halter
 Bremsschlauch								
1.6	86	05/12→	←	Orga 13115→; ☐		24.5286-0600.3	331173	L= 600
1.6 HDi	84	05/12→	←	Orga 13115→; ☐		24.5286-0600.3	331173	L= 600
1.6 HDi AWC	84	05/12→	←	Orga 13115→; ☐		24.5286-0601.3	331174	L= 600
1.8 HDi	110	05/12→						
1.8 HDi AWC	110	05/12→						
2.0	110	05/13→						
2.0 AWC	110	05/12→						
PEUGEOT - 5008 (OU_, OE_) 06/09→03/17								
 Bremssattel								
1.2	96	01/15→03/17	←	☐		24.3601-9717.5	241050	ATE - Halter
1.6 16V	88 -	09/09→03/17	←	☐		24.3601-9718.5	241051	ATE - Halter
	115							
1.6 BlueHDi 115	85	11/14→03/17						
1.6 BlueHDi 120	88	05/14→03/17						
1.6 HDi	80 -	09/09→03/17						
	84							
1.6 THP 150	110	02/12→03/17						
1.6 THP 163	120	02/12→03/17						
1.6 THP 165	121	02/12→03/17						
2.0 HDi	120	09/09→03/17						
2.0 HDi 136 / BlueHDi	100	02/12→03/17						
136								
2.0 HDi 150 / BlueHDi	110	06/09→03/17	←	09/09→; ☐		24.3601-9717.5	241050	ATE - Halter
			←	09/09→; ☐		24.3601-9718.5	241051	ATE - Halter
150								
Feder, Bremssattel								
1.2	96	01/15→03/17	←		2	11.8116-0356.1	390586	ATE
1.6 16V	88 -	09/09→03/17						
	115							
1.6 BlueHDi 115	85	11/14→03/17						
1.6 BlueHDi 120	88	05/14→03/17						
1.6 HDi	80 -	09/09→03/17						
	84							
1.6 THP 150	110	02/12→03/17						
1.6 THP 163	120	02/12→03/17						
1.6 THP 165	121	02/12→03/17						
2.0 HDi	120	09/09→03/17						
2.0 HDi 136 / BlueHDi	100	02/12→03/17						
136								
2.0 HDi 150 / BlueHDi	110	06/09→03/17	←	09/09→	2	11.8116-0356.1	390586	ATE
			←	09/09→				
150								
Führungshülzensatz, Bremssattel								
1.2	96	01/15→03/17	←			11.0101-5704.2	260095	ATE
1.6 16V	88 -	09/09→03/17						
	115							
1.6 BlueHDi 115	85	11/14→03/17						
1.6 BlueHDi 120	88	05/14→03/17						
1.6 HDi	80 -	09/09→03/17						
	84							
1.6 THP 150	110	02/12→03/17						
1.6 THP 163	120	02/12→03/17						
1.6 THP 165	121	02/12→03/17						
2.0 HDi	120	09/09→03/17						
→								



	kw			 	! #		
PEUGEOT - 5008 (0U_, 0E_) 06/09→03/17							
Führungshülzensatz, Bremsattel							
2.0 HDi 136 / BlueHDi 136	100	02/12→03/17	←			11.0101-5704.2 260095	ATE
2.0 HDi 150 / BlueHDi 150	110	06/09→03/17	←	09/09→		11.0101-5704.2 260095	ATE
Führungsbolzen, Bremsattel							
1.2	96	01/15→03/17	←		2	11.8171-0008.1 990049	ATE
1.6 16V	88 - 115	09/09→03/17					
1.6 BlueHDi 115	85	11/14→03/17					
1.6 BlueHDi 120	88	05/14→03/17					
1.6 HDi	80 - 84	09/09→03/17					
1.6 THP 150	110	02/12→03/17					
1.6 THP 163	120	02/12→03/17					
1.6 THP 165	121	02/12→03/17					
2.0 HDi	120	09/09→03/17					
2.0 HDi 136 / BlueHDi 136	100	02/12→03/17					
2.0 HDi 150 / BlueHDi 150	110	06/09→03/17					
 Bremsschlauch							
1.2	96	01/15→03/17	←		2	24.5111-0435.3 331538	L= 425
1.6 16V	88 - 115	09/09→03/17	→		2	24.5246-0216.3 331022	L= 216,6
1.6 BlueHDi 115	85	11/14→03/17					
1.6 BlueHDi 120	88	05/14→03/17					
1.6 HDi	80 - 84	09/09→03/17					
1.6 THP 150	110	02/12→03/17					
1.6 THP 163	120	02/12→03/17					
1.6 THP 165	121	02/12→03/17					
2.0 HDi	120	09/09→03/17					
2.0 HDi 136 / BlueHDi 136	100	02/12→03/17					
2.0 HDi 150 / BlueHDi 150	110	06/09→03/17	←	09/09→	2	24.5111-0435.3 331538	L= 425
			→	09/09→	2	24.5246-0216.3 331022	L= 216,6
PEUGEOT - 5008 I Van (0U_) 06/09→03/17							
 Bremssattel							
HDi / e-HDi	84	03/13→03/17	←	<input type="checkbox"/>		24.3601-9717.5 241050	ATE - Halter
HDi	82	08/10→03/17	←	<input type="checkbox"/>		24.3601-9718.5 241051	ATE - Halter
HDi 136	100	02/12→03/17					
HDi 150	110	06/09→03/17					
HDi 165	120	06/09→03/17					
Feder, Bremsattel							
HDi / e-HDi	84	03/13→03/17	←		2	11.8116-0356.1 390586	ATE
HDi	82	08/10→03/17					
HDi 136	100	02/12→03/17					
HDi 150	110	06/09→03/17					
HDi 165	120	06/09→03/17					
Führungshülzensatz, Bremsattel							
HDi / e-HDi	84	03/13→03/17	←			11.0101-5704.2 260095	ATE
HDi	82	08/10→03/17					
HDi 136	100	02/12→03/17					
HDi 150	110	06/09→03/17					
HDi 165	120	06/09→03/17					
Führungsbolzen, Bremsattel							
HDi / e-HDi	84	03/13→03/17	←		2	11.8171-0008.1 990049	ATE
HDi	82	08/10→03/17					
HDi 136	100	02/12→03/17					
HDi 150	110	06/09→03/17					
HDi 165	120	06/09→03/17					
 Bremsschlauch							
HDi / e-HDi	84	03/13→03/17	←		2	24.5111-0435.3 331538	L= 425
HDi	82	08/10→03/17	→		2	24.5246-0216.3 331022	L= 216,6
HDi 136	100	02/12→03/17					
HDi 150	110	06/09→03/17					
HDi 165	120	06/09→03/17					

	kw			 	! #		
PEUGEOT - 5008 II (MC_, MJ_, MR_, M4_) 12/16→							
 Bremssattel							
1.2 THP	96	12/16→	←	→Orga 16354; 		24.3601-9701.5 241585	ATE - Halter
1.5 BlueHDi 130	96	02/18→					
1.6 BlueHDi 100	73	12/16→	←	→Orga 16354; 		24.3601-9702.5 241586	ATE - Halter
1.6 BlueHDi 115	85	12/16→11/19					
1.6 BlueHDi 120	88	12/16→11/19					
1.6 PureTech 180	133	07/18→					
1.6 THP 110	110	07/18→					
1.6 THP 165	121	12/16→					
2.0 BlueHDi 136	100	12/16→					
2.0 BlueHDi 150	110	12/16→					
2.0 BlueHDi 180	130 - 133	12/16→					
Führungshülzensatz, Bremssattel							
1.2 THP	96	12/16→	←	→Orga 16354		11.0101-5407.2 260011	ATE
1.5 BlueHDi 130	96	02/18→					
1.6 BlueHDi 100	73	12/16→					
1.6 BlueHDi 115	85	12/16→11/19					
1.6 BlueHDi 120	88	12/16→11/19					
1.6 PureTech 180	133	07/18→					
1.6 THP 110	110	07/18→					
1.6 THP 165	121	12/16→					
2.0 BlueHDi 136	100	12/16→					
2.0 BlueHDi 150	110	12/16→					
2.0 BlueHDi 180	130 - 133	12/16→					
Führungsbolzen, Bremssattel							
1.2 THP	96	12/16→	←	→Orga 16354		11.8171-0008.1 990049	ATE
1.5 BlueHDi 130	96	02/18→					
1.6 BlueHDi 100	73	12/16→					
1.6 BlueHDi 115	85	12/16→11/19					
1.6 BlueHDi 120	88	12/16→11/19					
1.6 PureTech 180	133	07/18→					
1.6 THP 110	110	07/18→					
1.6 THP 165	121	12/16→					
2.0 BlueHDi 136	100	12/16→					
2.0 BlueHDi 150	110	12/16→					
2.0 BlueHDi 180	130 - 133	12/16→					
 Bremsschlauch							
1.2 Hybrid 136	100	06/23→	→	innen	2	24.5205-0180.3 331612	L= 180
1.2 THP	96	12/16→					
1.5 BlueHDi 130	96	02/18→					
1.6 BlueHDi 100	73	12/16→					
1.6 BlueHDi 115	85	12/16→11/19					
1.6 BlueHDi 120	88	12/16→11/19					
1.6 PureTech 180	133	07/18→					
1.6 THP 110	110	07/18→					
1.6 THP 165	121	12/16→					
2.0 BlueHDi 136	100	12/16→					
2.0 BlueHDi 150	110	12/16→					
2.0 BlueHDi 180	130 - 133	12/16→					
PEUGEOT - 5008 II Van (MC_, MJ_) 12/16→							
 Bremssattel							
BlueHDi 130	96	06/18→	←	→Orga 16354; 		24.3601-9701.5 241585	ATE - Halter
BlueHDi 180	130	01/18→	←	→Orga 16354; 		24.3601-9702.5 241586	ATE - Halter
Führungshülzensatz, Bremssattel							
BlueHDi 130	96	06/18→	←	→Orga 16354		11.0101-5407.2 260011	ATE
BlueHDi 180	130	01/18→					
Führungsbolzen, Bremssattel							
BlueHDi 130	96	06/18→	←	→Orga 16354		11.8171-0008.1 990049	ATE
BlueHDi 180	130	01/18→					
 Bremsschlauch							
BlueHDi 130	96	06/18→	→		2	24.5205-0180.3 331612	L= 180
BlueHDi 180	130	01/18→					
PEUGEOT - BIPPER (AA_) 02/08→							
 Bremssattel							
1.3 HDi 75	55	10/10→	←			24.3541-1769.5 240601	BOS - Halter
1.3 HDi 80 / BlueHDi 80	59	12/15→					

	kw					! #		
PEUGEOT - BIPPER (AA_) 02/08→								
 Bremssattel								
1.4	54	02/08→	←	☐		24.3541-1770.5	240602	BOS - Halter
1.4 HDi	50	02/08→						
 Bremsschlauch								
1.3 HDi 75	55	10/10→	←		2	24.5112-0402.3	331297	L= 402
1.3 HDi 80 / BlueHDi 80	59	12/15→						
1.4	54	02/08→	→		2	24.5228-0181.3	331279	L= 180
1.4 HDi	50	02/08→						
PEUGEOT - BIPPER TEPEE 04/08→								
 Bremssattel								
1.3 HDi 75	55	10/10→	←	☐		24.3541-1769.5	240601	BOS - Halter
1.3 HDi 80	59	12/15→						
1.4	54	04/08→	←	☐		24.3541-1770.5	240602	BOS - Halter
1.4 HDi	50	04/08→						
 Bremsschlauch								
1.3 HDi 75	55	10/10→	←		2	24.5112-0402.3	331297	L= 402
1.3 HDi 80	59	12/15→						
1.4	54	04/08→	→		2	24.5228-0181.3	331279	L= 180
1.4 HDi	50	04/08→						
PEUGEOT - BOXER Bus 09/05→								
 Bremssattel								
2.0 BlueHDi 110	81	07/15→09/19	←	Nutzlast bis [kg] 1200; Nutzlast-Code: 12Q; ☐		24.3441-1705.5	241367	BRE - Halter
2.0 BlueHDi 130	96	07/15→09/19						
2.0 BlueHDi 160	120	07/15→09/19	←	Nutzlast [kg]: 1600; nicht für erhöhte Nutzlast; Nutzlast-Code: 16Q / Nutzlast leicht; ☐		24.3521-1711.5	240755	BRE - Halter
2.2 BlueHDi 120	88	07/19→10/23						
2.2 BlueHDi 140	103	07/19→10/23						
2.2 BlueHDi 165	121	08/19→10/23	←	Nutzlast [kg]: 1400; Nutzlast-Code: 14Q; ☐		24.3521-1711.5	240755	BRE - Halter
			→	Nutzlast ab [kg] 1200 Nutzlast bis [kg] 1600; Nutzlast-Code: 12Q / 14Q / 16Q; ☐		24.3481-1811.5	240758	BOS - Halter
			→	Nutzlast ab [kg] 1200 Nutzlast bis [kg] 1600; Nutzlast-Code: 12Q / 14Q / 16Q; ☐		24.3481-1812.5	240759	BOS - Halter
			→	Nutzlast [kg]: 2000; Nutzlast-Code: 20Q; ☐		24.3521-1717.5	241517	- Halter
			→	Nutzlast [kg]: 2000; Nutzlast-Code: 20Q; ☐		24.3521-1718.5	241518	- Halter
2.2 HDi 100	74	04/06→	←	Nutzlast bis [kg] 1200; Nutzlast-Code: 12Q; ☐		24.3441-1705.5	241367	BRE - Halter
2.2 HDi 120	88	04/06→12/16						
3.0 HDi 145	107	04/10→12/13	←	Nutzlast [kg]: 1400; nicht für Facelift; Nutzlast-Code: 14Q; ☐		24.3441-1705.5	241367	BRE - Halter
3.0 HDi 160	115	04/06→12/15	←	→ 02/11; Nutzlast ab [kg] 1200 Nutzlast bis [kg] 1400; Nutzlast-Code: 12Q / 14Q; ☐		24.3441-1706.5	241368	BRE - Halter
			←	Nutzlast [kg]: 1400; für Facelift; Nutzlast-Code: 14Q; ☐		24.3521-1711.5	240755	BRE - Halter
			←	Nutzlast [kg]: 1600; nicht für erhöhte Nutzlast; Nutzlast-Code: 16Q / Nutzlast leicht; ☐		24.3521-1711.5	240755	BRE - Halter
			←	→ 02/11; Nutzlast [kg]: 1600; nicht für erhöhte Nutzlast; Nutzlast-Code: 16Q / Nutzlast leicht; ☐		24.3521-1712.5	240756	BRE - Halter
			←	Nutzlast [kg]: 1600; für erhöhte Nutzlast; nicht für Facelift; Nutzlast-Code: 16Q / Nutzlast schwer; ☐		24.3521-1713.5	240762	BRE - Halter
			←	→ 02/11; Nutzlast [kg]: 1600; für erhöhte Nutzlast; Nutzlast-Code: 16Q / Nutzlast schwer; ☐		24.3521-1714.5	240763	BRE - Halter
			→	Nutzlast ab [kg] 1200 Nutzlast bis [kg] 1600; Nutzlast-Code: 12Q / 14Q / 16Q; für Facelift; ☐		24.3481-1811.5	240758	BOS - Halter
			→	nicht für Facelift; ☐		24.3481-1811.5	240758	BOS - Halter
			→	nicht für Facelift; ☐		24.3481-1812.5	240759	BOS - Halter
			→	Nutzlast ab [kg] 1200 Nutzlast bis [kg] 1600; Nutzlast-Code: 12Q / 14Q / 16Q; für Facelift; ☐		24.3481-1812.5	240759	BOS - Halter
			→	Nutzlast [kg]: 2000; für Facelift; Nutzlast-Code: 20Q; ☐		24.3521-1717.5	241517	- Halter



PEUGEOT - BOXER Bus 09/05→

Bremssattel

2.2 HDi 100	74	04/06→	➔	Nutzlast [kg]: 2000; für Facelift; Nutzlast-Code: 20Q; ☐	24.3521-1718.5	241518	- Halter
2.2 HDi 120	88	04/06→12/16					
3.0 HDi 145	107	04/10→12/13					
3.0 HDi 160	115	04/06→12/15					
2.2 HDi 110	81	03/11→12/20	➔	Nutzlast [kg]: 1400; nicht für Facelift; Nutzlast-Code: 14Q; ☐	24.3441-1705.5	241367	BRE - Halter
2.2 HDi 130	96	03/11→					
2.2 HDi 150	110	03/11→	➔	Nutzlast bis [kg] 1200; Nutzlast-Code: 12Q; ☐	24.3441-1705.5	241367	BRE - Halter
3.0 HDi 175	130	03/11→					
			➔	Nutzlast [kg]: 1600; nicht für erhöhte Nutzlast; Nutzlast-Code: 16Q / Nutzlast leicht; ☐	24.3521-1711.5	240755	BRE - Halter
			➔	Nutzlast [kg]: 1400; für Facelift; Nutzlast-Code: 14Q; ☐	24.3521-1711.5	240755	BRE - Halter
			➔	Nutzlast [kg]: 1600; für erhöhte Nutzlast; nicht für Facelift; Nutzlast-Code: 16Q / Nutzlast schwer; ☐	24.3521-1713.5	240762	BRE - Halter
			➔	Nutzlast ab [kg] 1200 Nutzlast bis [kg] 1600; Nutzlast-Code: 12Q / 14Q / 16Q; für Facelift; ☐	24.3481-1811.5	240758	BOS - Halter
			➔	nicht für Facelift; ☐	24.3481-1811.5	240758	BOS - Halter
			➔	nicht für Facelift; ☐	24.3481-1812.5	240759	BOS - Halter
			➔	Nutzlast ab [kg] 1200 Nutzlast bis [kg] 1600; Nutzlast-Code: 12Q / 14Q / 16Q; für Facelift; ☐	24.3481-1812.5	240759	BOS - Halter
			➔	Nutzlast [kg]: 2000; für Facelift; Nutzlast-Code: 20Q; ☐	24.3521-1717.5	241517	- Halter
			➔	Nutzlast [kg]: 2000; für Facelift; Nutzlast-Code: 20Q; ☐	24.3521-1718.5	241518	- Halter









Bremsschlauch







2.0 BlueHDi 110	81	07/15→09/19	➔		2	24.5112-0492.3	331217	L= 492
2.0 BlueHDi 130	96	07/15→09/19	➔	für Fahrzeuge ohne Spurverbreiterung	2	24.5112-0417.3	331298	L= 417
2.0 BlueHDi 160	120	07/15→09/19	➔	für Fahrzeuge mit Spurverbreiterung	2	83.7101-9489.3	330906	L= 488,5
2.2 BlueHDi 120	88	07/19→10/23						
2.2 BlueHDi 140	103	07/19→10/23						
2.2 BlueHDi 165	121	08/19→10/23						
2.2 HDi 100	74	04/06→						
2.2 HDi 110	81	03/11→12/20						
2.2 HDi 120	88	04/06→12/16						
2.2 HDi 130	96	03/11→						
2.2 HDi 150	110	03/11→						
3.0 HDi 145	107	04/10→12/13						
3.0 HDi 160	115	04/06→12/15						
3.0 HDi 175	130	03/11→						











PEUGEOT - BOXER Bus (230P) 03/94→12/09







Bremssattel

1.9 D	51	03/94→04/02	➔	→ 10/01; Nutzlast [kg]: 1000; - ABS; ☐	24.3481-1719.5	240155	TRW - Halter
			➔	→ 10/01; Nutzlast [kg]: 1000; - ABS; ☐	24.3481-1720.5	240156	TRW - Halter
			➔	11/01→ 03/02; Nutzlast [kg]: 1000; + ABS; ☐	24.3481-1795.5	240768	- Halter
			➔	11/01→ 03/02; Nutzlast [kg]: 1000; + ABS; ☐	24.3481-1796.5	240769	- Halter
			➔	11/01→ 03/02; Nutzlast [kg]: 1000; ☐	24.3461-1701.5	240449	- Halter
			➔	11/01→ 03/02; Nutzlast [kg]: 1000; ☐	24.3461-1702.5	240450	- Halter
1.9 TD	66 - 68	03/94→04/02	➔	→ 10/01; Nutzlast ab [kg] 1000 Nutzlast bis [kg] 1400; - ABS; ☐	24.3481-1719.5	240155	TRW - Halter
1.9 TD 4x4	68	07/96→04/02	➔	→ 10/01; Nutzlast ab [kg] 1000 Nutzlast bis [kg] 1400; - ABS; ☐	24.3481-1720.5	240156	TRW - Halter
			➔	11/01→ 03/02; Nutzlast ab [kg] 1000 Nutzlast bis [kg] 1400; + ABS; ☐	24.3481-1795.5	240768	- Halter
			➔	11/01→ 03/02; Nutzlast ab [kg] 1000 Nutzlast bis [kg] 1400; + ABS; ☐	24.3481-1796.5	240769	- Halter
			➔	11/01→ 03/02; Nutzlast ab [kg] 1000 Nutzlast bis [kg] 1400; ☐	24.3461-1701.5	240449	- Halter
			➔	11/01→ 03/02; Nutzlast ab [kg] 1000 Nutzlast bis [kg] 1400; ☐	24.3461-1702.5	240450	- Halter
2.0 i	80	03/94→04/02	➔	→ 10/01; Nutzlast ab [kg] 1000 Nutzlast bis [kg] 1400; - ABS; ☐	24.3481-1719.5	240155	TRW - Halter
2.0 i 4x4	80	08/96→04/02	➔	→ 10/01; Nutzlast ab [kg] 1000 Nutzlast bis [kg] 1400; - ABS; ☐	24.3481-1720.5	240156	TRW - Halter
→							











	kw			 	! #		
PEUGEOT - BOXER Bus (230P) 03/94→12/09							
 Bremssattel							
2.0 i 2.0 i 4x4	80 80	03/94→04/02 08/96→04/02	←	11/01→ 03/02; Nutzlast ab [kg] 1000 Nutzlast bis [kg] 1400; + ABS; ☐	24.3481-1795.5	240768	- Halter
			←	11/01→ 03/02; Nutzlast ab [kg] 1000 Nutzlast bis [kg] 1400; + ABS; ☐	24.3481-1796.5	240769	- Halter
			←	11/01→ 03/02; Nutzlast [kg]: 1800; + ABS; ☐	24.3521-1715.5	240770	- Halter
			←	11/01→ 03/02; Nutzlast [kg]: 1800; + ABS; ☐	24.3521-1716.5	240771	- Halter
			→	11/01→ 03/02; Nutzlast ab [kg] 1000 Nutzlast bis [kg] 1800; ☐	24.3461-1701.5	240449	- Halter
			→	11/01→ 03/02; Nutzlast ab [kg] 1000 Nutzlast bis [kg] 1800; ☐	24.3461-1702.5	240450	- Halter
2.5 D 2.5 D 4x4	63 63	08/94→04/02 07/96→04/02	←	→ 10/01; Nutzlast [kg]: 1400; - ABS; ☐	24.3481-1719.5	240155	TRW - Halter
			←	→ 10/01; Nutzlast [kg]: 1400; - ABS; ☐	24.3481-1720.5	240156	TRW - Halter
			←	11/01→ 03/02; Nutzlast [kg]: 1400; + ABS; ☐	24.3481-1795.5	240768	- Halter
			←	11/01→ 03/02; Nutzlast [kg]: 1400; + ABS; ☐	24.3481-1796.5	240769	- Halter
			←	11/01→ 03/02; Nutzlast [kg]: 1800; + ABS; ☐	24.3521-1715.5	240770	- Halter
			←	11/01→ 03/02; Nutzlast [kg]: 1800; + ABS; ☐	24.3521-1716.5	240771	- Halter
			→	11/01→ 03/02; Nutzlast ab [kg] 1400 Nutzlast bis [kg] 1800; ☐	24.3461-1701.5	240449	- Halter
			→	11/01→ 03/02; Nutzlast ab [kg] 1400 Nutzlast bis [kg] 1800; ☐	24.3461-1702.5	240450	- Halter
2.5 DT	62	10/97→11/01	←	→ 10/01; Nutzlast [kg]: 1400; - ABS; ☐	24.3481-1719.5	240155	TRW - Halter
			←	→ 10/01; Nutzlast [kg]: 1400; - ABS; ☐	24.3481-1720.5	240156	TRW - Halter
			←	11/01→; Nutzlast [kg]: 1400; + ABS; ☐	24.3481-1795.5	240768	- Halter
			←	11/01→; Nutzlast [kg]: 1400; + ABS; ☐	24.3481-1796.5	240769	- Halter
			←	11/01→; Nutzlast [kg]: 1800; + ABS; ☐	24.3521-1715.5	240770	- Halter
			←	11/01→; Nutzlast [kg]: 1800; + ABS; ☐	24.3521-1716.5	240771	- Halter
			→	11/01→; Nutzlast ab [kg] 1400 Nutzlast bis [kg] 1800; ☐	24.3461-1701.5	240449	- Halter
			→	11/01→; Nutzlast ab [kg] 1400 Nutzlast bis [kg] 1800; ☐	24.3461-1702.5	240450	- Halter
2.5 TD 4x4 2.5 TDI 2.5 TDI 4x4 2.8 HDI	76 79 79 94	07/96→04/02 01/97→04/02 01/97→04/02 11/00→04/02	←	→ 10/01; Nutzlast [kg]: 1400; - ABS; ☐	24.3481-1711.5	240129	TRW - Halter
			←	→ 10/01; Nutzlast [kg]: 1400; - ABS; ☐	24.3481-1712.5	240130	TRW - Halter
			←	11/01→ 03/02; Nutzlast [kg]: 1400; + ABS; ☐	24.3481-1795.5	240768	- Halter
			←	11/01→ 03/02; Nutzlast [kg]: 1400; + ABS; ☐	24.3481-1796.5	240769	- Halter
			←	11/01→ 03/02; Nutzlast [kg]: 1800; + ABS; ☐	24.3521-1715.5	240770	- Halter
			←	11/01→ 03/02; Nutzlast [kg]: 1800; + ABS; ☐	24.3521-1716.5	240771	- Halter
			→	11/01→ 03/02; Nutzlast ab [kg] 1400 Nutzlast bis [kg] 1800; ☐	24.3461-1701.5	240449	- Halter
			→	11/01→ 03/02; Nutzlast ab [kg] 1400 Nutzlast bis [kg] 1800; ☐	24.3461-1702.5	240450	- Halter
2.8 D	64	01/99→02/02	←	→ S 16206253; Nutzlast [kg]: 1400; - ABS; ☐	24.3481-1711.5	240129	TRW - Halter
			←	→ S 16206253; Nutzlast [kg]: 1400; - ABS; ☐	24.3481-1719.5	240155	TRW - Halter
			←	→ S 16206253; Nutzlast [kg]: 1400; - ABS; ☐	24.3481-1712.5	240130	TRW - Halter
			←	→ S 16206253; Nutzlast [kg]: 1400; - ABS; ☐	24.3481-1720.5	240156	TRW - Halter
			←	S 16204256→; Nutzlast [kg]: 1400; + ABS; ☐	24.3481-1795.5	240768	- Halter
			←	S 16204256→; Nutzlast [kg]: 1400; + ABS; ☐	24.3481-1796.5	240769	- Halter
			←	S 16194400→; Nutzlast [kg]: 1800; + ABS; ☐	24.3521-1715.5	240770	- Halter
			←	S 16194400→; Nutzlast [kg]: 1800; + ABS; ☐	24.3521-1716.5	240771	- Halter
2.8 HDi	93	10/00→11/01	→	11/01→; Nutzlast ab [kg] 1400 Nutzlast bis [kg] 1800; ☐	24.3461-1701.5	240449	- Halter
			→	11/01→; Nutzlast ab [kg] 1400 Nutzlast bis [kg] 1800; ☐	24.3461-1702.5	240450	- Halter



































	kw					! #		
PEUGEOT - BOXER Bus (230P) 03/94→12/09								
Bremssattel								
2.8 HDi	93	10/00→11/01	➡	11/01→; Nutzlast ab [kg] 1400 Nutzlast bis [kg] 1800; ☐			24.3461-1702.5 240450	- Halter
2.8 HDi 4x4	94	10/00→04/02	←	→ S 16206253; Nutzlast ab [kg] 1000 Nutzlast bis [kg] 1400; - ABS; ☐			24.3481-1711.5 240129	TRW - Halter
						24.3481-1719.5 240155	TRW - Halter	
			←	→ S 16206253; Nutzlast ab [kg] 1000 Nutzlast bis [kg] 1400; - ABS; ☐			24.3481-1712.5 240130	TRW - Halter
						24.3481-1720.5 240156	TRW - Halter	
			←	S 16204256→; → 03/02; Nutzlast ab [kg] 1000 Nutzlast bis [kg] 1400; + ABS; ☐			24.3481-1795.5 240768	- Halter
			←	S 16204256→; → 03/02; Nutzlast ab [kg] 1000 Nutzlast bis [kg] 1400; + ABS; ☐			24.3481-1796.5 240769	- Halter
			←	S 16194400→; → 03/02; Nutzlast [kg]: 1800; + ABS; ☐			24.3521-1715.5 240770	- Halter
			←	S 16194400→; → 03/02; Nutzlast [kg]: 1800; + ABS; ☐			24.3521-1716.5 240771	- Halter
			➡	S 16194400→; → 03/02; Nutzlast [kg]: 1800; ☐			24.3461-1701.5 240449	- Halter
			➡	S 16194400→; → 03/02; Nutzlast ab [kg] 1000 Nutzlast bis [kg] 1400; ☐			24.3461-1701.5 240449	- Halter
2.8 HDi All-wheel Drive	93	10/00→11/01	←	→ S 16206253; Nutzlast ab [kg] 1000 Nutzlast bis [kg] 1400; - ABS; ☐			24.3481-1711.5 240129	TRW - Halter
						24.3481-1719.5 240155	TRW - Halter	
			←	→ S 16206253; Nutzlast ab [kg] 1000 Nutzlast bis [kg] 1400; - ABS; ☐			24.3481-1712.5 240130	TRW - Halter
						24.3481-1720.5 240156	TRW - Halter	
			←	S 16204256→; Nutzlast ab [kg] 1000 Nutzlast bis [kg] 1400; + ABS; ☐			24.3481-1795.5 240768	- Halter
			←	S 16204256→; Nutzlast ab [kg] 1000 Nutzlast bis [kg] 1400; + ABS; ☐			24.3481-1796.5 240769	- Halter
			←	S 16194400→; Nutzlast [kg]: 1800; + ABS; ☐			24.3521-1715.5 240770	- Halter
			←	S 16194400→; Nutzlast [kg]: 1800; + ABS; ☐			24.3521-1716.5 240771	- Halter
			➡	S 16194400→; Nutzlast [kg]: 1800; ☐			24.3461-1701.5 240449	- Halter
			➡	S 16194400→; Nutzlast ab [kg] 1000 Nutzlast bis [kg] 1400; ☐			24.3461-1701.5 240449	- Halter
Zubehörsatz, Bremssattel								
1.9 D	51	03/94→04/02	←	→ 10/01; Nutzlast [kg]: 1000; + ABS			24.0101-4804.2 260050	TRW
1.9 TD	66 - 68	03/94→04/02	←	→ 10/01; Nutzlast ab [kg] 1000 Nutzlast bis [kg] 1400; + ABS			24.0101-4804.2 260050	TRW
1.9 TD 4x4	68	07/96→04/02						
2.0 i	80	03/94→04/02						
2.0 i 4x4	80	08/96→04/02						
2.5 D	63	08/94→04/02	←	→ 10/01; Nutzlast [kg]: 1400; + ABS			24.0101-4804.2 260050	TRW
2.5 D 4x4	63	07/96→04/02						
2.5 DT	62	10/97→11/01						
2.8 D	64	01/99→02/02	←	→ S 16206253; Nutzlast [kg]: 1400; + ABS			24.0101-4804.2 260050	TRW
2.8 HDi 4x4	94	10/00→04/02	←	→ S 16206253; Nutzlast ab [kg] 1000 Nutzlast bis [kg] 1400; + ABS			24.0101-4804.2 260050	TRW
2.8 HDi All-wheel Drive	93	10/00→11/01						
Bremsschlauch								
1.9 D	51	03/94→04/02	←	S 15866410→; → 10/01; Nutzlast [kg]: 1000	2	24.5112-0461.3 330616	L= 460	
						24.5112-0466.3 330579	L= 462	
			←	→ S 15866409; Nutzlast [kg]: 1000	2	24.5112-0465.3 330526	L= 465	
						24.5112-0466.3 330579	L= 462	
			←	11/01→ 03/02; Nutzlast [kg]: 1000	2	24.5112-0470.3 331460	L= 470	
						24.5112-0477.3 331299	L= 477	
			➡	→ 10/01; Nutzlast [kg]: 1000; + ABS; für Fahrzeuge ohne verstärktes Fahrwerk; ☐		24.5112-0315.3 330509	L= 315	
			➡	→ 10/01; Nutzlast [kg]: 1000; - ABS; für Fahrzeuge ohne verstärktes Fahrwerk	1	24.5112-0340.3 330511	L= 340	
→								

	kw			 	! #					
PEUGEOT - BOXER Bus (230P) 03/94→12/09										
Bremsschlauch										
1.9 D	51	03/94→04/02	➔	11/01→ 03/02; Nutzlast [kg]: 1000; - ABS; für Fahrzeuge mit Trommelbremse an der Hinterachse	1	24.5112-0361.3 330649	L= 360 + Halter			
			➔	→ 10/01; Nutzlast [kg]: 1000; - ABS; für Fahrzeuge mit verstärktem Fahrwerk	1	24.5112-0361.3 330649	L= 360 + Halter			
			➔	11/01→ 03/02; Nutzlast [kg]: 1000; für Fahrzeuge mit Scheibenbremse an der Hinterachse	2	83.6401-0159.3 330746	L= 160			
1.9 TD 1.9 TD 4x4	66 - 68	03/94→04/02	←	S 15866410→; → 10/01; Nutzlast ab [kg] 1000 Nutzlast bis [kg] 1400	2	24.5112-0461.3 330616 24.5112-0466.3 330579	L= 460 L= 462			
			←	→ S 15866409; Nutzlast ab [kg] 1000 Nutzlast bis [kg] 1400	2	24.5112-0465.3 330526 24.5112-0466.3 330579	L= 465 L= 462			
	68	07/96→04/02	←	11/01→ 03/02; Nutzlast ab [kg] 1000 Nutzlast bis [kg] 1400	2	24.5112-0470.3 331460 24.5112-0477.3 331299	L= 470 L= 477			
			➔	→ 10/01; Nutzlast ab [kg] 1000 Nutzlast bis [kg] 1400; + ABS; für Fahrzeuge ohne verstärktes Fahrwerk; 		24.5112-0315.3 330509	L= 315			
			➔	→ 10/01; Nutzlast ab [kg] 1000 Nutzlast bis [kg] 1400; - ABS; für Fahrzeuge ohne verstärktes Fahrwerk	1	24.5112-0340.3 330511	L= 340			
			➔	11/01→ 03/02; Nutzlast ab [kg] 1000 Nutzlast bis [kg] 1400; - ABS; für Fahrzeuge mit Trommelbremse an der Hinterachse	1	24.5112-0361.3 330649	L= 360 + Halter			
			➔	→ 10/01; Nutzlast ab [kg] 1000 Nutzlast bis [kg] 1400; - ABS; für Fahrzeuge mit verstärktem Fahrwerk	1	24.5112-0361.3 330649	L= 360 + Halter			
			➔	11/01→ 03/02; Nutzlast ab [kg] 1000 Nutzlast bis [kg] 1400; für Fahrzeuge mit Scheibenbremse an der Hinterachse	2	83.6401-0159.3 330746	L= 160			
			2.0 i 2.0 i 4x4	80	03/94→04/02 08/96→04/02	←	S 15866410→; → 10/01; Nutzlast ab [kg] 1000 Nutzlast bis [kg] 1800	2	24.5112-0461.3 330616 24.5112-0466.3 330579	L= 460 L= 462
						←	→ S 15866409; Nutzlast ab [kg] 1000 Nutzlast bis [kg] 1800	2	24.5112-0465.3 330526 24.5112-0466.3 330579	L= 465 L= 462
			←	11/01→ 03/02; Nutzlast ab [kg] 1000 Nutzlast bis [kg] 1800	2	24.5112-0470.3 331460 24.5112-0477.3 331299	L= 470 L= 477			
			➔	→ 10/01; Nutzlast ab [kg] 1000 Nutzlast bis [kg] 1800; + ABS; für Fahrzeuge ohne verstärktes Fahrwerk; 		24.5112-0315.3 330509	L= 315			
			➔	→ 10/01; Nutzlast ab [kg] 1000 Nutzlast bis [kg] 1800; - ABS; für Fahrzeuge ohne verstärktes Fahrwerk	1	24.5112-0340.3 330511	L= 340			
			➔	11/01→ 03/02; Nutzlast ab [kg] 1000 Nutzlast bis [kg] 1800; - ABS; für Fahrzeuge mit Trommelbremse an der Hinterachse	1	24.5112-0361.3 330649	L= 360 + Halter			
			➔	→ 10/01; Nutzlast ab [kg] 1000 Nutzlast bis [kg] 1800; - ABS; für Fahrzeuge mit verstärktem Fahrwerk	1	24.5112-0361.3 330649	L= 360 + Halter			
			➔	11/01→ 03/02; Nutzlast ab [kg] 1000 Nutzlast bis [kg] 1800; für Fahrzeuge mit Scheibenbremse an der Hinterachse	2	83.6401-0159.3 330746	L= 160			
			2.5 D 2.5 D 4x4 2.5 TD 4x4 2.5 TDI 2.5 TDI 4x4 2.8 HDI	63 63 76 79 79 94	08/94→04/02 07/96→04/02 07/96→04/02 01/97→04/02 01/97→04/02 11/00→04/02	←	S 15866410→; → 10/01; Nutzlast ab [kg] 1400 Nutzlast bis [kg] 1800	2	24.5112-0461.3 330616 24.5112-0466.3 330579	L= 460 L= 462
						←	→ S 15866409; Nutzlast ab [kg] 1400 Nutzlast bis [kg] 1800	2	24.5112-0465.3 330526 24.5112-0466.3 330579	L= 465 L= 462
←	11/01→ 03/02; Nutzlast ab [kg] 1400 Nutzlast bis [kg] 1800	2				24.5112-0470.3 331460 24.5112-0477.3 331299	L= 470 L= 477			
➔	→ 10/01; Nutzlast ab [kg] 1400 Nutzlast bis [kg] 1800; + ABS; für Fahrzeuge ohne verstärktes Fahrwerk; 					24.5112-0315.3 330509	L= 315			
➔	→ 10/01; Nutzlast ab [kg] 1400 Nutzlast bis [kg] 1800; - ABS; für Fahrzeuge ohne verstärktes Fahrwerk	1				24.5112-0340.3 330511	L= 340			
→			➔	11/01→ 03/02; Nutzlast ab [kg] 1400 Nutzlast bis [kg] 1800; - ABS; für Fahrzeuge mit Trommelbremse an der Hinterachse	1	24.5112-0361.3 330649	L= 360 + Halter			
			➔	→ 10/01; Nutzlast ab [kg] 1400 Nutzlast bis [kg] 1800; - ABS; für Fahrzeuge mit verstärktem Fahrwerk	1	24.5112-0361.3 330649	L= 360 + Halter			

	kw			 	! #		
PEUGEOT - BOXER Bus (230P) 03/94→12/09							
Bremsschlauch							
2.5 D 2.5 D 4x4 2.5 TD 4x4 2.5 TDI 2.5 TDI 4x4 2.8 HDI	63 63 76 79 79 94	08/94→04/02 07/96→04/02 07/96→04/02 01/97→04/02 01/97→04/02 11/00→04/02	➔	11/01→ 03/02; Nutzlast ab [kg] 1400 Nutzlast bis [kg] 1800; für Fahrzeuge mit Scheibenbremse an der Hinterachse	2	83.6401-0159.3 330746	L= 160
2.5 DT	62	10/97→11/01	←	S 15866410→; → 10/01; Nutzlast ab [kg] 1400 Nutzlast bis [kg] 1800	2	24.5112-0461.3 330616 24.5112-0466.3 330579	L= 460 L= 462
			←	→ S 15866409; Nutzlast ab [kg] 1400 Nutzlast bis [kg] 1800	2	24.5112-0465.3 330526 24.5112-0466.3 330579	L= 465 L= 462
			←	11/01→; Nutzlast ab [kg] 1400 Nutzlast bis [kg] 1800	2	24.5112-0470.3 331460 24.5112-0477.3 331299	L= 470 L= 477
			➔	→ 10/01; Nutzlast ab [kg] 1400 Nutzlast bis [kg] 1800; + ABS; für Fahrzeuge ohne verstärktes Fahrwerk; <input type="checkbox"/>		24.5112-0315.3 330509	L= 315
			➔	→ 10/01; Nutzlast ab [kg] 1400 Nutzlast bis [kg] 1800; - ABS; für Fahrzeuge ohne verstärktes Fahrwerk	1	24.5112-0340.3 330511	L= 340
			➔	11/01→; Nutzlast ab [kg] 1400 Nutzlast bis [kg] 1800; - ABS; für Fahrzeuge mit Trommelbremse an der Hinterachse	1	24.5112-0361.3 330649	L= 360 + Halter
			➔	→ 10/01; Nutzlast ab [kg] 1400 Nutzlast bis [kg] 1800; - ABS; für Fahrzeuge mit verstärktem Fahrwerk	1	24.5112-0361.3 330649	L= 360 + Halter
			➔	11/01→; Nutzlast ab [kg] 1400 Nutzlast bis [kg] 1800; für Fahrzeuge mit Schei- benbremse an der Hinterachse	2	83.6401-0159.3 330746	L= 160
			2.8 D	64	01/99→02/02	←	S 15866410→ S 16206244; Nutzlast ab [kg] 1400 Nutzlast bis [kg] 1800
←	→ S 15866409; Nutzlast ab [kg] 1400 Nutzlast bis [kg] 1800	2				24.5112-0465.3 330526 24.5112-0466.3 330579	L= 465 L= 462
←	S 16205353→; Nutzlast ab [kg] 1400 Nutzlast bis [kg] 1800	2				24.5112-0470.3 331460 24.5112-0477.3 331299	L= 470 L= 477
➔	→ S 16206253; Nutzlast ab [kg] 1400 Nutzlast bis [kg] 1800; + ABS; für Fahr- zeuge ohne verstärktes Fahrwerk; <input type="checkbox"/>					24.5112-0315.3 330509	L= 315
➔	→ S 16206244; Nutzlast ab [kg] 1400 Nutzlast bis [kg] 1800; - ABS; für Fahr- zeuge ohne verstärktes Fahrwerk	1				24.5112-0340.3 330511	L= 340
➔	→ S 16206244; Nutzlast ab [kg] 1400 Nutzlast bis [kg] 1800; - ABS; für Fahr- zeuge mit verstärktem Fahrwerk	1				24.5112-0361.3 330649	L= 360 + Halter
➔	S 16205353→; Nutzlast ab [kg] 1400 Nutzlast bis [kg] 1800; - ABS; für Fahr- zeuge mit Trommelbremse an der Hinter- achse	1				24.5112-0361.3 330649	L= 360 + Halter
➔	S 16194400→; Nutzlast ab [kg] 1400 Nutzlast bis [kg] 1800; + ABS; für Fahrzeuge mit Scheibenbremse an der Hinterachse	2				83.6401-0159.3 330746	L= 160
➔	S 16205353→; Nutzlast ab [kg] 1400 Nutzlast bis [kg] 1800; - ABS; für Fahrzeuge mit Scheibenbremse an der Hinterachse	2				83.6401-0159.3 330746	L= 160
2.8 HDi	93	10/00→11/01	←	S 15866410→; → 10/01; Nutzlast ab [kg] 1400 Nutzlast bis [kg] 1800	2	24.5112-0461.3 330616 24.5112-0466.3 330579	L= 460 L= 462
			←	11/00→; → S 15866409; Nutzlast ab [kg] 1400 Nutzlast bis [kg] 1800	2	24.5112-0465.3 330526 24.5112-0466.3 330579	L= 465 L= 462
			←	11/01→; Nutzlast ab [kg] 1400 Nutzlast bis [kg] 1800	2	24.5112-0470.3 331460 24.5112-0477.3 331299	L= 470 L= 477
			➔	11/00→ 10/01; Nutzlast ab [kg] 1400 Nutzlast bis [kg] 1800; + ABS; für Fahr- zeuge ohne verstärktes Fahrwerk; <input type="checkbox"/>		24.5112-0315.3 330509	L= 315
			➔	11/00→ 10/01; Nutzlast ab [kg] 1400 Nutzlast bis [kg] 1800; - ABS; für Fahr- zeuge ohne verstärktes Fahrwerk	1	24.5112-0340.3 330511	L= 340
			➔	11/01→; Nutzlast ab [kg] 1400 Nutzlast bis [kg] 1800; - ABS; für Fahrzeuge mit Trommelbremse an der Hinterachse	1	24.5112-0361.3 330649	L= 360 + Halter
			➔	11/00→ 10/01; Nutzlast ab [kg] 1400 Nutzlast bis [kg] 1800; - ABS; für Fahr- zeuge mit verstärktem Fahrwerk	1	24.5112-0361.3 330649	L= 360 + Halter
			➔				



	kw					! #		
PEUGEOT - BOXER Bus (230P) 03/94→12/09								
 Bremsschlauch								
2.8 HDi	93	10/00→11/01	➔	11/01→; Nutzlast ab [kg] 1400 Nutzlast bis [kg] 1800; für Fahrzeuge mit Scheibenbremse an der Hinterachse	2	83.6401-0159.3	330746	L= 160
PEUGEOT - BOXER Bus (244, Z_) 12/01→								
 Bremssattel								
2.0	81	12/01→06/06	←	→ 03/06; Nutzlast ab [kg] 1000 Nutzlast bis [kg] 1400; + ABS; 1-/2-Kreisbremssystem: 1-Kreisbremssystem; ☐	2	24.3481-1795.5	240768	- Halter
2.0 HDi	62	12/01→06/06	←	→ 03/06; Nutzlast ab [kg] 1000 Nutzlast bis [kg] 1400; + ABS; 1-/2-Kreisbremssystem: 1-Kreisbremssystem; ☐	2	24.3481-1796.5	240769	- Halter
2.2 HDi	74	12/01→06/06	←	→ 03/06; Nutzlast ab [kg] 1000 Nutzlast bis [kg] 1400; + ABS; 1-/2-Kreisbremssystem: 1-Kreisbremssystem; ☐	2	24.3521-1715.5	240770	- Halter
2.8 HDi	94	12/01→06/06	←	→ 03/06; Nutzlast [kg]: 1800; + ABS; 1-/2-Kreisbremssystem: 1-Kreisbremssystem; ☐	2	24.3521-1716.5	240771	- Halter
2.8 HDi 4x4	107	12/01→06/06	➔	→ 03/06; Nutzlast ab [kg] 1000 Nutzlast bis [kg] 1800; ☐	2	24.3461-1701.5	240449	- Halter
	94	12/01→06/06	➔	→ 03/06; Nutzlast ab [kg] 1000 Nutzlast bis [kg] 1800; ☐	2	24.3461-1702.5	240450	- Halter
2.0 BiFuel	81	12/01→06/06	←	04/02→ 03/06; Nutzlast ab [kg] 1000 Nutzlast bis [kg] 1400; + ABS; 1-/2-Kreisbremssystem: 1-Kreisbremssystem; ☐	2	24.3481-1795.5	240768	- Halter
			←	04/02→ 03/06; Nutzlast ab [kg] 1000 Nutzlast bis [kg] 1400; + ABS; 1-/2-Kreisbremssystem: 1-Kreisbremssystem; ☐	2	24.3481-1796.5	240769	- Halter
			←	04/02→ 03/06; Nutzlast [kg]: 1800; + ABS; 1-/2-Kreisbremssystem: 1-Kreisbremssystem; ☐	2	24.3521-1715.5	240770	- Halter
			←	04/02→ 03/06; Nutzlast [kg]: 1800; + ABS; 1-/2-Kreisbremssystem: 1-Kreisbremssystem; ☐	2	24.3521-1716.5	240771	- Halter
			➔	04/02→ 03/06; Nutzlast ab [kg] 1000 Nutzlast bis [kg] 1800; ☐	2	24.3461-1701.5	240449	- Halter
			➔	04/02→ 03/06; Nutzlast ab [kg] 1000 Nutzlast bis [kg] 1800; ☐	2	24.3461-1702.5	240450	- Halter
2.8 HDi	90	03/02→08/05	←	Nutzlast ab [kg] 1000 Nutzlast bis [kg] 1400; + ABS; 1-/2-Kreisbremssystem: 1-Kreisbremssystem; ☐	2	24.3481-1795.5	240768	- Halter
			←	Nutzlast ab [kg] 1000 Nutzlast bis [kg] 1400; + ABS; 1-/2-Kreisbremssystem: 1-Kreisbremssystem; ☐	2	24.3481-1796.5	240769	- Halter
			←	Nutzlast [kg]: 1800; + ABS; 1-/2-Kreisbremssystem: 1-Kreisbremssystem; ☐	2	24.3521-1715.5	240770	- Halter
			←	Nutzlast [kg]: 1800; + ABS; 1-/2-Kreisbremssystem: 1-Kreisbremssystem; ☐	2	24.3521-1716.5	240771	- Halter
			➔	Nutzlast ab [kg] 1000 Nutzlast bis [kg] 1800; ☐	2	24.3461-1701.5	240449	- Halter
			➔	Nutzlast ab [kg] 1000 Nutzlast bis [kg] 1800; ☐	2	24.3461-1702.5	240450	- Halter
 Bremsschlauch								
2.0	81	12/01→06/06	←	→ 03/06; Nutzlast ab [kg] 1000 Nutzlast bis [kg] 1800	2	24.5112-0470.3	331460	L= 470
2.0 HDi	62	12/01→06/06	←	→ 03/06; Nutzlast ab [kg] 1000 Nutzlast bis [kg] 1800	2	24.5112-0477.3	331299	L= 477
2.2 HDi	74	12/01→06/06	➔	→ 03/06; Nutzlast ab [kg] 1000 Nutzlast bis [kg] 1800; - ABS; für Fahrzeuge mit Trommelbremse an der Hinterachse	1	24.5112-0361.3	330649	L= 360 + Halter
2.8 HDi	94	12/01→06/06	➔	→ 03/06; Nutzlast ab [kg] 1000 Nutzlast bis [kg] 1800; für Fahrzeuge mit Scheibenbremse an der Hinterachse	2	83.6401-0159.3	330746	L= 160
2.8 HDi 4x4	107	12/01→06/06	➔	→ 03/06; Nutzlast ab [kg] 1000 Nutzlast bis [kg] 1800; für Fahrzeuge mit Scheibenbremse an der Hinterachse	2	83.6401-0159.3	330746	L= 160
2.0 BiFuel	81	12/01→06/06	←	04/02→ 03/06; Nutzlast ab [kg] 1000 Nutzlast bis [kg] 1800	2	24.5112-0470.3	331460	L= 470
			➔	04/02→ 03/06; Nutzlast ab [kg] 1000 Nutzlast bis [kg] 1800; - ABS; für Fahrzeuge mit Trommelbremse an der Hinterachse	1	24.5112-0361.3	330649	L= 360 + Halter
			➔	04/02→ 03/06; Nutzlast ab [kg] 1000 Nutzlast bis [kg] 1800; für Fahrzeuge mit Scheibenbremse an der Hinterachse	2	83.6401-0159.3	330746	L= 160
2.8 HDi	90	03/02→08/05	←	Nutzlast ab [kg] 1000 Nutzlast bis [kg] 1800	2	24.5112-0470.3	331460	L= 470
					2	24.5112-0477.3	331299	L= 477
→								

	kw					! #		
PEUGEOT - BOXER Bus (244, Z_) 12/01→								
 Bremsschlauch								
2.8 HDi	90	03/02→08/05	➡	Nutzlast ab [kg] 1000 Nutzlast bis [kg] 1800; - ABS; für Fahrzeuge mit Trommelbremse an der Hinterachse	1	24.5112-0361.3	330649	L= 360 + Halter
			➡	Nutzlast ab [kg] 1000 Nutzlast bis [kg] 1800; für Fahrzeuge mit Scheibenbremse an der Hinterachse	2	83.6401-0159.3	330746	L= 160
PEUGEOT - BOXER Kasten 04/06→								
 Bremssattel								
2.0 BlueHDi 110	81	03/16→09/19	←	Nutzlast bis [kg] 1200; Nutzlast-Code: 12Q; 		24.3441-1705.5	241367	BRE - Halter
2.0 BlueHDi 130	96	03/16→09/19						
2.0 BlueHDi 130 4x4	96	03/16→09/19	←	Nutzlast [kg]: 1600; nicht für erhöhte Nutzlast; Nutzlast-Code: 16Q / Nutzlast leicht; 		24.3521-1711.5	240755	BRE - Halter
2.0 BlueHDi 160	120	03/16→12/23						
2.0 BlueHDi 160 4x4	120	03/16→09/19						
2.2 BlueHDi 120	88	07/19→	←	Nutzlast [kg]: 1400; Nutzlast-Code: 14Q; 		24.3521-1711.5	240755	BRE - Halter
2.2 BlueHDi 140	103	07/19→						
2.2 BlueHDi 165	121	07/19→10/23						
2.2 BlueHDi 180	132	11/23→	➡	Nutzlast ab [kg] 1200 Nutzlast bis [kg] 1600; Nutzlast-Code: 12Q / 14Q / 16Q; 		24.3481-1811.5	240758	BOS - Halter
e-Boxer	100 - 200	07/21→						
			➡	Nutzlast ab [kg] 1200 Nutzlast bis [kg] 1600; Nutzlast-Code: 12Q / 14Q / 16Q; 		24.3481-1812.5	240759	BOS - Halter
			➡	Nutzlast [kg]: 2000; Nutzlast-Code: 20Q; 		24.3521-1717.5	241517	- Halter
			➡	Nutzlast [kg]: 2000; Nutzlast-Code: 20Q; 		24.3521-1718.5	241518	- Halter
2.2 HDi 100	74	04/06→	←	Nutzlast bis [kg] 1200; Nutzlast-Code: 12Q; 		24.3441-1705.5	241367	BRE - Halter
2.2 HDi 120	88	04/06→12/16						
3.0 HDi 145	107	04/10→12/13	←	Nutzlast [kg]: 1400; nicht für Facelift; Nutzlast-Code: 14Q; 		24.3441-1705.5	241367	BRE - Halter
3.0 HDi 155	115	07/06→12/15						
3.0 HDi 160	116	04/06→12/15	←	→ 02/11; Nutzlast ab [kg] 1200 Nutzlast bis [kg] 1400; Nutzlast-Code: 12Q / 14Q; 		24.3441-1706.5	241368	BRE - Halter
			←	Nutzlast [kg]: 1400; für Facelift; Nutzlast-Code: 14Q; 		24.3521-1711.5	240755	BRE - Halter
			←	Nutzlast [kg]: 1600; nicht für erhöhte Nutzlast; Nutzlast-Code: 16Q / Nutzlast leicht; 		24.3521-1711.5	240755	BRE - Halter
			←	→ 02/11; Nutzlast [kg]: 1600; nicht für erhöhte Nutzlast; Nutzlast-Code: 16Q / Nutzlast leicht; 		24.3521-1712.5	240756	BRE - Halter
			←	Nutzlast [kg]: 1600; für erhöhte Nutzlast; nicht für Facelift; Nutzlast-Code: 16Q / Nutzlast schwer; 		24.3521-1713.5	240762	BRE - Halter
			←	→ 02/11; Nutzlast [kg]: 1600; für erhöhte Nutzlast; Nutzlast-Code: 16Q / Nutzlast schwer; 		24.3521-1714.5	240763	BRE - Halter
			➡	Nutzlast ab [kg] 1200 Nutzlast bis [kg] 1600; Nutzlast-Code: 12Q / 14Q / 16Q; für Facelift; 		24.3481-1811.5	240758	BOS - Halter
			➡	nicht für Facelift; 		24.3481-1811.5	240758	BOS - Halter
			➡	nicht für Facelift; 		24.3481-1812.5	240759	BOS - Halter
			➡	Nutzlast ab [kg] 1200 Nutzlast bis [kg] 1600; Nutzlast-Code: 12Q / 14Q / 16Q; für Facelift; 		24.3481-1812.5	240759	BOS - Halter
			➡	Nutzlast [kg]: 2000; für Facelift; Nutzlast-Code: 20Q; 		24.3521-1717.5	241517	- Halter
			➡	Nutzlast [kg]: 2000; für Facelift; Nutzlast-Code: 20Q; 		24.3521-1718.5	241518	- Halter
2.2 HDi 110	81	03/11→12/20	←	Nutzlast [kg]: 1400; nicht für Facelift; Nutzlast-Code: 14Q; 		24.3441-1705.5	241367	BRE - Halter
2.2 HDi 130	96	03/11→						
2.2 HDi 130 4x4	96	03/11→	←	Nutzlast bis [kg] 1200; Nutzlast-Code: 12Q; 		24.3441-1705.5	241367	BRE - Halter
2.2 HDi 150	110	03/11→						
2.2 HDi 150 4x4	110	03/11→	←	Nutzlast [kg]: 1600; nicht für erhöhte Nutzlast; Nutzlast-Code: 16Q / Nutzlast leicht; 		24.3521-1711.5	240755	BRE - Halter
3.0 HDi 175	130	03/11→	←	Nutzlast [kg]: 1400; für Facelift; Nutzlast-Code: 14Q; 		24.3521-1711.5	240755	BRE - Halter
			←	Nutzlast [kg]: 1600; für erhöhte Nutzlast; nicht für Facelift; Nutzlast-Code: 16Q / Nutzlast schwer; 		24.3521-1713.5	240762	BRE - Halter
→								

PEUGEOT - BOXER Kasten 04/06→

Bremssattel

2.2 HDi 110 2.2 HDi 130 2.2 HDi 130 4x4 2.2 HDi 150 2.2 HDi 150 4x4 3.0 HDi 175	81	03/11→12/20	➔	Nutzlast ab [kg] 1200 Nutzlast bis [kg] 1600; Nutzlast-Code: 12Q / 14Q / 16Q; für Facelift; <input type="checkbox"/>	24.3481-1811.5	240758	BOS - Halter	
	96	03/11→	➔	nicht für Facelift; <input type="checkbox"/>	24.3481-1811.5	240758	BOS - Halter	
	110	03/11→	➔	nicht für Facelift; <input type="checkbox"/>	24.3481-1812.5	240759	BOS - Halter	
	110	03/11→	➔	Nutzlast ab [kg] 1200 Nutzlast bis [kg] 1600; Nutzlast-Code: 12Q / 14Q / 16Q; für Facelift; <input type="checkbox"/>	24.3481-1812.5	240759	BOS - Halter	
	130	03/11→	➔	Nutzlast [kg]: 2000; für Facelift; Nutzlast-Code: 20Q; <input type="checkbox"/>	24.3521-1717.5	241517	- Halter	
				➔	Nutzlast [kg]: 2000; für Facelift; Nutzlast-Code: 20Q; <input type="checkbox"/>	24.3521-1718.5	241518	- Halter
				➔				









Bremsschlauch

2.0 BlueHDi 110 2.0 BlueHDi 130 2.0 BlueHDi 130 4x4 2.0 BlueHDi 160 2.0 BlueHDi 160 4x4 2.2 BlueHDi 120 2.2 BlueHDi 140 2.2 BlueHDi 165 2.2 BlueHDi 180 2.2 HDi 100 2.2 HDi 110 2.2 HDi 120 2.2 HDi 130 2.2 HDi 130 4x4 2.2 HDi 150 2.2 HDi 150 4x4 3.0 HDi 145 3.0 HDi 155 3.0 HDi 160 3.0 HDi 175 e-Boxer	81	03/16→09/19	←		2	24.5112-0492.3	331217	L= 492
	96	03/16→09/19	➔	für Fahrzeuge ohne Spurverbreiterung	2	24.5112-0417.3	331298	L= 417
	120	03/16→12/23	➔	für Fahrzeuge mit Spurverbreiterung	2	83.7101-9489.3	330906	L= 488,5
	120	03/16→09/19	➔					
	88	07/19→	➔					
	103	07/19→	➔					
	121	07/19→10/23	➔					
	132	11/23→	➔					
	74	04/06→	➔					
	81	03/11→12/20	➔					
88	04/06→12/16	➔						
96	03/11→	➔						
96	03/11→	➔						
110	03/11→	➔						
110	03/11→	➔						
107	04/10→12/13	➔						
115	07/06→12/15	➔						
116	04/06→12/15	➔						
130	03/11→	➔						
100 -	07/21→	➔						
200		➔						























PEUGEOT - BOXER Kasten (230L) 03/94→08/06











Bremssattel

1.9 D	50 - 51	03/94→04/02	←	→ 10/01; Nutzlast [kg]: 1000; - ABS; <input type="checkbox"/>	24.3481-1719.5	240155	TRW - Halter
			←	→ 10/01; Nutzlast [kg]: 1000; - ABS; <input type="checkbox"/>	24.3481-1720.5	240156	TRW - Halter
			←	11/01→ 03/02; Nutzlast [kg]: 1000; + ABS; <input type="checkbox"/>	24.3481-1795.5	240768	- Halter
			←	11/01→ 03/02; Nutzlast [kg]: 1000; + ABS; <input type="checkbox"/>	24.3481-1796.5	240769	- Halter
			➔	11/01→ 03/02; Nutzlast [kg]: 1000; <input type="checkbox"/>	24.3461-1701.5	240449	- Halter
			➔	11/01→ 03/02; Nutzlast [kg]: 1000; <input type="checkbox"/>	24.3461-1702.5	240450	- Halter
1.9 TD	66 - 68	03/94→04/02	←	→ 10/01; Nutzlast ab [kg] 1000 Nutzlast bis [kg] 1400; - ABS; <input type="checkbox"/>	24.3481-1719.5	240155	TRW - Halter
			←	→ 10/01; Nutzlast ab [kg] 1000 Nutzlast bis [kg] 1400; - ABS; <input type="checkbox"/>	24.3481-1720.5	240156	TRW - Halter
			←	11/01→ 03/02; Nutzlast ab [kg] 1000 Nutzlast bis [kg] 1400; + ABS; <input type="checkbox"/>	24.3481-1795.5	240768	- Halter
			←	11/01→ 03/02; Nutzlast ab [kg] 1000 Nutzlast bis [kg] 1400; + ABS; <input type="checkbox"/>	24.3481-1796.5	240769	- Halter
			➔	11/01→ 03/02; Nutzlast ab [kg] 1000 Nutzlast bis [kg] 1400; <input type="checkbox"/>	24.3461-1701.5	240449	- Halter
			➔	11/01→ 03/02; Nutzlast ab [kg] 1000 Nutzlast bis [kg] 1400; <input type="checkbox"/>	24.3461-1702.5	240450	- Halter
2.0 HDi 2.0 i	62 80	08/01→04/02 06/94→04/02	←	→ 10/01; Nutzlast ab [kg] 1000 Nutzlast bis [kg] 1400; - ABS; <input type="checkbox"/>	24.3481-1719.5	240155	TRW - Halter
			←	→ 10/01; Nutzlast ab [kg] 1000 Nutzlast bis [kg] 1400; - ABS; <input type="checkbox"/>	24.3481-1720.5	240156	TRW - Halter
			←	11/01→ 03/02; Nutzlast ab [kg] 1000 Nutzlast bis [kg] 1400; + ABS; <input type="checkbox"/>	24.3481-1795.5	240768	- Halter
			←	11/01→ 03/02; Nutzlast ab [kg] 1000 Nutzlast bis [kg] 1400; + ABS; <input type="checkbox"/>	24.3481-1796.5	240769	- Halter
			←	11/01→ 03/02; Nutzlast [kg]: 1800; + ABS; <input type="checkbox"/>	24.3521-1715.5	240770	- Halter
			←	11/01→ 03/02; Nutzlast [kg]: 1800; + ABS; <input type="checkbox"/>	24.3521-1716.5	240771	- Halter
			➔	11/01→ 03/02; Nutzlast ab [kg] 1000 Nutzlast bis [kg] 1800; <input type="checkbox"/>	24.3461-1701.5	240449	- Halter











	kw			 	! #		
PEUGEOT - BOXER Kasten (230L) 03/94→08/06							
 Bremssattel							
2.0 HDI 2.0 i	62 80	08/01→04/02 06/94→04/02	➡	11/01→ 03/02; Nutzlast ab [kg] 1000 Nutzlast bis [kg] 1800; <input type="checkbox"/>		24.3461-1702.5 240450	- Halter
2.5 D 2.5 D 4x4	63 63	03/94→04/02 07/99→04/02	←	→ 10/01; Nutzlast [kg]: 1400; - ABS; <input type="checkbox"/>		24.3481-1719.5 240155	TRW - Halter
			←	→ 10/01; Nutzlast [kg]: 1400; - ABS; <input type="checkbox"/>		24.3481-1720.5 240156	TRW - Halter
			←	11/01→ 03/02; Nutzlast [kg]: 1400; + ABS; <input type="checkbox"/>		24.3481-1795.5 240768	- Halter
			←	11/01→ 03/02; Nutzlast [kg]: 1400; + ABS; <input type="checkbox"/>		24.3481-1796.5 240769	- Halter
			←	11/01→ 03/02; Nutzlast [kg]: 1800; + ABS; <input type="checkbox"/>		24.3521-1715.5 240770	- Halter
			←	11/01→ 03/02; Nutzlast [kg]: 1800; + ABS; <input type="checkbox"/>		24.3521-1716.5 240771	- Halter
			➡	11/01→ 03/02; Nutzlast ab [kg] 1400 Nutzlast bis [kg] 1800; <input type="checkbox"/>		24.3461-1701.5 240449	- Halter
			➡	11/01→ 03/02; Nutzlast ab [kg] 1400 Nutzlast bis [kg] 1800; <input type="checkbox"/>		24.3461-1702.5 240450	- Halter
2.5 DT	62	10/97→11/01	←	→ 10/01; Nutzlast [kg]: 1400; - ABS; <input type="checkbox"/>		24.3481-1719.5 240155	TRW - Halter
			←	→ 10/01; Nutzlast [kg]: 1400; - ABS; <input type="checkbox"/>		24.3481-1720.5 240156	TRW - Halter
			←	11/01→; Nutzlast [kg]: 1400; + ABS; <input type="checkbox"/>		24.3481-1795.5 240768	- Halter
			←	11/01→; Nutzlast [kg]: 1400; + ABS; <input type="checkbox"/>		24.3481-1796.5 240769	- Halter
			←	11/01→; Nutzlast [kg]: 1800; + ABS; <input type="checkbox"/>		24.3521-1715.5 240770	- Halter
			←	11/01→; Nutzlast [kg]: 1800; + ABS; <input type="checkbox"/>		24.3521-1716.5 240771	- Halter
			➡	11/01→; Nutzlast ab [kg] 1400 Nutzlast bis [kg] 1800; <input type="checkbox"/>		24.3461-1701.5 240449	- Halter
			➡	11/01→; Nutzlast ab [kg] 1400 Nutzlast bis [kg] 1800; <input type="checkbox"/>		24.3461-1702.5 240450	- Halter
2.5 TD	76	03/94→03/02	←	Nutzlast [kg]: 1400; - ABS; <input type="checkbox"/>		24.3481-1711.5 240129	TRW - Halter
			←	Nutzlast [kg]: 1400; - ABS; <input type="checkbox"/>		24.3481-1712.5 240130	TRW - Halter
2.5 TDI 2.5 TDI 4x4 2.8 HDI	79 79 94	01/97→04/02 07/99→04/02 11/00→04/02	←	→ 10/01; Nutzlast [kg]: 1400; - ABS; <input type="checkbox"/>		24.3481-1711.5 240129	TRW - Halter
			←	→ 10/01; Nutzlast [kg]: 1400; - ABS; <input type="checkbox"/>		24.3481-1712.5 240130	TRW - Halter
			←	11/01→ 03/02; Nutzlast [kg]: 1400; + ABS; <input type="checkbox"/>		24.3481-1795.5 240768	- Halter
			←	11/01→ 03/02; Nutzlast [kg]: 1400; + ABS; <input type="checkbox"/>		24.3481-1796.5 240769	- Halter
			←	11/01→ 03/02; Nutzlast [kg]: 1800; + ABS; <input type="checkbox"/>		24.3521-1715.5 240770	- Halter
			←	11/01→ 03/02; Nutzlast [kg]: 1800; + ABS; <input type="checkbox"/>		24.3521-1716.5 240771	- Halter
			➡	11/01→ 03/02; Nutzlast ab [kg] 1400 Nutzlast bis [kg] 1800; <input type="checkbox"/>		24.3461-1701.5 240449	- Halter
			➡	11/01→ 03/02; Nutzlast ab [kg] 1400 Nutzlast bis [kg] 1800; <input type="checkbox"/>		24.3461-1702.5 240450	- Halter
2.8 D	64	01/99→02/02	←	→ S 16206253; Nutzlast [kg]: 1400; - ABS; <input type="checkbox"/>		24.3481-1711.5 240129	TRW - Halter
			←	→ S 16206253; Nutzlast [kg]: 1400; - ABS; <input type="checkbox"/>		24.3481-1712.5 240130	TRW - Halter
			←	→ S 16206253; Nutzlast [kg]: 1400; - ABS; <input type="checkbox"/>		24.3481-1720.5 240156	TRW - Halter
			←	S 16204256→; Nutzlast [kg]: 1400; + ABS; <input type="checkbox"/>		24.3481-1795.5 240768	- Halter
			←	S 16204256→; Nutzlast [kg]: 1400; + ABS; <input type="checkbox"/>		24.3481-1796.5 240769	- Halter
			←	S 16194400→; Nutzlast [kg]: 1800; + ABS; <input type="checkbox"/>		24.3521-1715.5 240770	- Halter
			←	S 16194400→; Nutzlast [kg]: 1800; + ABS; <input type="checkbox"/>		24.3521-1716.5 240771	- Halter
			➡	S 16194400→; Nutzlast ab [kg] 1400 Nutzlast bis [kg] 1800; <input type="checkbox"/>		24.3461-1701.5 240449	- Halter
➡	S 16194400→; Nutzlast ab [kg] 1400 Nutzlast bis [kg] 1800; <input type="checkbox"/>		24.3461-1702.5 240450	- Halter			
2.8 HDi	93	10/00→11/01	➡	11/01→; Nutzlast ab [kg] 1400 Nutzlast bis [kg] 1800; <input type="checkbox"/>		24.3461-1701.5 240449	- Halter
			➡	11/01→; Nutzlast ab [kg] 1400 Nutzlast bis [kg] 1800; <input type="checkbox"/>		24.3461-1702.5 240450	- Halter
2.8 HDi 4x4	93	10/00→11/01	←	→ 10/01; Nutzlast [kg]: 1400; - ABS; <input type="checkbox"/>		24.3481-1711.5 240129	TRW - Halter
			←	→ 10/01; Nutzlast [kg]: 1400; - ABS; <input type="checkbox"/>		24.3481-1712.5 240130	TRW - Halter
			←	11/01→; Nutzlast [kg]: 1400; + ABS; <input type="checkbox"/>		24.3481-1795.5 240768	- Halter
			←	11/01→; Nutzlast [kg]: 1400; + ABS; <input type="checkbox"/>		24.3481-1796.5 240769	- Halter











	kw			 	! #				
PEUGEOT - BOXER Kasten (230L) 03/94→08/06									
 Bremssattel									
2.8 HDi 4x4	93	10/00→11/01	←	+ ABS; Nutzlast [kg]: 1800; 	24.3521-1715.5	240770	- Halter		
			←	+ ABS; Nutzlast [kg]: 1800; 	24.3521-1716.5	240771	- Halter		
			→	11/01→; Nutzlast ab [kg] 1400 Nutzlast bis [kg] 1800; 	24.3461-1701.5	240449	- Halter		
			→	11/01→; Nutzlast ab [kg] 1400 Nutzlast bis [kg] 1800; 	24.3461-1702.5	240450	- Halter		
2.8 HDi 4x4	94	10/00→04/02	←	→ 10/01; Nutzlast [kg]: 1400; - ABS; 	24.3481-1711.5	240129	TRW - Halter		
			←	→ 10/01; Nutzlast [kg]: 1400; - ABS; 	24.3481-1712.5	240130	TRW - Halter		
			←	11/01→ 03/02; Nutzlast [kg]: 1400; + ABS; 	24.3481-1795.5	240768	- Halter		
			←	11/01→ 03/02; Nutzlast [kg]: 1400; + ABS; 	24.3481-1796.5	240769	- Halter		
			←	→ 03/02; + ABS; Nutzlast [kg]: 1800; 	24.3521-1715.5	240770	- Halter		
			←	→ 03/02; + ABS; Nutzlast [kg]: 1800; 	24.3521-1716.5	240771	- Halter		
			→	11/01→ 03/02; Nutzlast ab [kg] 1400 Nutzlast bis [kg] 1800; 	24.3461-1701.5	240449	- Halter		
			→	11/01→ 03/02; Nutzlast ab [kg] 1400 Nutzlast bis [kg] 1800; 	24.3461-1702.5	240450	- Halter		
Zubehörsatz, Bremssattel									
1.9 D	50 - 51	03/94→04/02	←	→ 10/01; Nutzlast [kg]: 1000; + ABS	24.0101-4804.2	260050	TRW		
1.9 TD	66 - 68	03/94→04/02	←	→ 10/01; Nutzlast ab [kg] 1000 Nutzlast bis [kg] 1400; + ABS	24.0101-4804.2	260050	TRW		
2.0 HDI	62	08/01→04/02	←						
2.0 i	80	06/94→04/02							
2.5 D	63	03/94→04/02	←	→ 10/01; Nutzlast [kg]: 1400; + ABS	24.0101-4804.2	260050	TRW		
2.5 D 4x4	63	07/99→04/02	←						
2.5 DT	62	10/97→11/01							
2.8 D	64	01/99→02/02	←	→ S 16206253; Nutzlast [kg]: 1400; + ABS	24.0101-4804.2	260050	TRW		
 Bremsschlauch									
1.9 D	50 - 51	03/94→04/02	←	S 15866410→; → 10/01; Nutzlast [kg]: 1000	2	24.5112-0461.3	330616	L= 460	
			←	→ S 15866409; Nutzlast [kg]: 1000	2	24.5112-0466.3	330579	L= 462	
			←	→ S 15866409; Nutzlast [kg]: 1000	2	24.5112-0465.3	330526	L= 465	
			←	→ S 15866409; Nutzlast [kg]: 1000	2	24.5112-0466.3	330579	L= 462	
			←	11/01→ 03/02; Nutzlast [kg]: 1000	2	24.5112-0470.3	331460	L= 470	
			←	→ 11/01→ 03/02; Nutzlast [kg]: 1000	2	24.5112-0477.3	331299	L= 477	
			→	→ 10/01; Nutzlast [kg]: 1000; + ABS; für Fahrzeuge ohne verstärktes Fahrwerk; 	2	24.5112-0315.3	330509	L= 315	
			→	→ 10/01; Nutzlast [kg]: 1000; - ABS; für Fahrzeuge ohne verstärktes Fahrwerk	1	24.5112-0340.3	330511	L= 340	
1.9 TD	66 - 68	03/94→04/02	←	11/01→ 03/02; Nutzlast [kg]: 1000; - ABS; für Fahrzeuge mit Trommelbremse an der Hinterachse	1	24.5112-0361.3	330649	L= 360 + Halter	
			←	→ 10/01; Nutzlast [kg]: 1000; - ABS; für Fahrzeuge mit verstärktem Fahrwerk	1	24.5112-0361.3	330649	L= 360 + Halter	
			→	11/01→ 03/02; Nutzlast [kg]: 1000; für Fahrzeuge mit Scheibenbremse an der Hinterachse	2	83.6401-0159.3	330746	L= 160	
			←	S 15866410→; → 10/01; Nutzlast ab [kg] 1000 Nutzlast bis [kg] 1400	2	24.5112-0461.3	330616	L= 460	
			←	→ S 15866409; Nutzlast ab [kg] 1000 Nutzlast bis [kg] 1400	2	24.5112-0466.3	330579	L= 462	
			←	→ S 15866409; Nutzlast ab [kg] 1000 Nutzlast bis [kg] 1400	2	24.5112-0465.3	330526	L= 465	
			←	→ S 15866409; Nutzlast ab [kg] 1000 Nutzlast bis [kg] 1400	2	24.5112-0466.3	330579	L= 462	
			←	11/01→ 03/02; Nutzlast ab [kg] 1000 Nutzlast bis [kg] 1400	2	24.5112-0470.3	331460	L= 470	
→			←	→ 10/01; Nutzlast [kg]: 1000; - ABS; für Fahrzeuge mit verstärktem Fahrwerk	1	24.5112-0361.3	330649	L= 360 + Halter	
			→	→ 10/01; Nutzlast [kg]: 1000 Nutzlast bis [kg] 1400; + ABS; für Fahrzeuge ohne verstärktes Fahrwerk; 	2	24.5112-0315.3	330509	L= 315	
			→	→ 10/01; Nutzlast ab [kg] 1000 Nutzlast bis [kg] 1400; - ABS; für Fahrzeuge ohne verstärktes Fahrwerk	1	24.5112-0340.3	330511	L= 340	
			→	11/01→ 03/02; Nutzlast ab [kg] 1000 Nutzlast bis [kg] 1400; - ABS; für Fahrzeuge mit Trommelbremse an der Hinterachse	1	24.5112-0361.3	330649	L= 360 + Halter	

	kw			 	! #			
PEUGEOT - BOXER Kasten (230L) 03/94→08/06								
Bremsschlauch								
1.9 TD	66 - 68	03/94→04/02	➔	→ 10/01; Nutzlast ab [kg] 1000 Nutzlast bis [kg] 1400; - ABS; für Fahrzeuge mit verstärktem Fahrwerk	1	24.5112-0361.3	330649	L= 360 + Halter
			➔	11/01→ 03/02; Nutzlast ab [kg] 1000 Nutzlast bis [kg] 1400; für Fahrzeuge mit Scheibenbremse an der Hinterachse	2	83.6401-0159.3	330746	L= 160
2.0 HDI	62	08/01→04/02	➔	→ 10/01; Nutzlast ab [kg] 1000 Nutzlast bis [kg] 1800	2	24.5112-0461.3	330616	L= 460
			➔	→ 10/01; Nutzlast ab [kg] 1000 Nutzlast bis [kg] 1800	2	24.5112-0466.3	330579	L= 462
			➔	11/01→ 03/02; Nutzlast ab [kg] 1000 Nutzlast bis [kg] 1800	2	24.5112-0470.3	331460	L= 470
			➔	11/01→ 03/02; Nutzlast ab [kg] 1000 Nutzlast bis [kg] 1800	2	24.5112-0477.3	331299	L= 477
			➔	→ 10/01; Nutzlast ab [kg] 1000 Nutzlast bis [kg] 1800; + ABS; für Fahrzeuge ohne verstärktes Fahrwerk; 	2	24.5112-0315.3	330509	L= 315
			➔	→ 10/01; Nutzlast ab [kg] 1000 Nutzlast bis [kg] 1800; - ABS; für Fahrzeuge ohne verstärktes Fahrwerk	1	24.5112-0340.3	330511	L= 340
			➔	11/01→ 03/02; Nutzlast ab [kg] 1000 Nutzlast bis [kg] 1800; - ABS; für Fahrzeuge mit Trommelbremse an der Hinterachse	1	24.5112-0361.3	330649	L= 360 + Halter
			➔	→ 10/01; Nutzlast ab [kg] 1000 Nutzlast bis [kg] 1800; - ABS; für Fahrzeuge mit verstärktem Fahrwerk	1	24.5112-0361.3	330649	L= 360 + Halter
2.0 i	80	06/94→04/02	➔	S 15866410→; → 10/01; Nutzlast ab [kg] 1000 Nutzlast bis [kg] 1800	2	24.5112-0461.3	330616	L= 460
			➔	S 15866409; Nutzlast ab [kg] 1000 Nutzlast bis [kg] 1800	2	24.5112-0466.3	330579	L= 462
			➔	S 15866409; Nutzlast ab [kg] 1000 Nutzlast bis [kg] 1800	2	24.5112-0465.3	330526	L= 465
			➔	S 15866409; Nutzlast ab [kg] 1000 Nutzlast bis [kg] 1800	2	24.5112-0466.3	330579	L= 462
			➔	11/01→ 03/02; Nutzlast ab [kg] 1000 Nutzlast bis [kg] 1800	2	24.5112-0470.3	331460	L= 470
			➔	11/01→ 03/02; Nutzlast ab [kg] 1000 Nutzlast bis [kg] 1800	2	24.5112-0477.3	331299	L= 477
			➔	→ 10/01; Nutzlast ab [kg] 1000 Nutzlast bis [kg] 1800; + ABS; für Fahrzeuge ohne verstärktes Fahrwerk; 	2	24.5112-0315.3	330509	L= 315
			➔	→ 10/01; Nutzlast ab [kg] 1000 Nutzlast bis [kg] 1800; - ABS; für Fahrzeuge ohne verstärktes Fahrwerk	1	24.5112-0340.3	330511	L= 340
2.5 D 2.5 D 4x4	63 63	03/94→04/02 07/99→04/02	➔	S 15866410→; → 10/01; Nutzlast ab [kg] 1000 Nutzlast bis [kg] 1800	2	24.5112-0461.3	330616	L= 460
			➔	S 15866410→; → 10/01; Nutzlast ab [kg] 1000 Nutzlast bis [kg] 1800	2	24.5112-0466.3	330579	L= 462
			➔	S 15866409; Nutzlast ab [kg] 1400 Nutzlast bis [kg] 1800	2	24.5112-0465.3	330526	L= 465
			➔	S 15866409; Nutzlast ab [kg] 1400 Nutzlast bis [kg] 1800	2	24.5112-0466.3	330579	L= 462
			➔	11/01→ 03/02; Nutzlast ab [kg] 1400 Nutzlast bis [kg] 1800	2	24.5112-0470.3	331460	L= 470
			➔	11/01→ 03/02; Nutzlast ab [kg] 1400 Nutzlast bis [kg] 1800	2	24.5112-0477.3	331299	L= 477
			➔	→ 10/01; Nutzlast ab [kg] 1400 Nutzlast bis [kg] 1800; + ABS; für Fahrzeuge ohne verstärktes Fahrwerk; 	2	24.5112-0315.3	330509	L= 315
			➔	→ 10/01; Nutzlast ab [kg] 1400 Nutzlast bis [kg] 1800; - ABS; für Fahrzeuge ohne verstärktes Fahrwerk	1	24.5112-0340.3	330511	L= 340
2.5 DT	62	10/97→11/01	➔	11/01→ 03/02; Nutzlast ab [kg] 1400 Nutzlast bis [kg] 1800; - ABS; für Fahrzeuge mit Trommelbremse an der Hinterachse	1	24.5112-0361.3	330649	L= 360 + Halter
			➔	→ 10/01; Nutzlast ab [kg] 1400 Nutzlast bis [kg] 1800; - ABS; für Fahrzeuge mit verstärktem Fahrwerk	1	24.5112-0361.3	330649	L= 360 + Halter
			➔	11/01→ 03/02; Nutzlast ab [kg] 1400 Nutzlast bis [kg] 1800; für Fahrzeuge mit Scheibenbremse an der Hinterachse	2	83.6401-0159.3	330746	L= 160
			➔	S 15866410→; → 10/01; Nutzlast ab [kg] 1000 Nutzlast bis [kg] 1800	2	24.5112-0461.3	330616	L= 460
			➔	S 15866410→; → 10/01; Nutzlast ab [kg] 1000 Nutzlast bis [kg] 1800	2	24.5112-0466.3	330579	L= 462
			➔					
			➔					
			➔					





























	kw			 	! #		
PEUGEOT - BOXER Kasten (230L) 03/94→08/06							
Bremsschlauch							
2.5 DT	62	10/97→11/01	←	→ S 15866409; Nutzlast ab [kg] 1400 Nutzlast bis [kg] 1800	2	24.5112-0465.3 330526	L= 465
						24.5112-0466.3 330579	L= 462
			←	11/01→; Nutzlast ab [kg] 1400 Nutzlast bis [kg] 1800	2	24.5112-0470.3 331460	L= 470
						24.5112-0477.3 331299	L= 477
			→	→ 10/01; Nutzlast ab [kg] 1400 Nutzlast bis [kg] 1800; + ABS; für Fahrzeuge ohne verstärktes Fahrwerk; 		24.5112-0315.3 330509	L= 315
			→	→ 10/01; Nutzlast ab [kg] 1400 Nutzlast bis [kg] 1800; - ABS; für Fahrzeuge ohne verstärktes Fahrwerk	1	24.5112-0340.3 330511	L= 340
			→	11/01→; Nutzlast ab [kg] 1400 Nutzlast bis [kg] 1800; - ABS; für Fahrzeuge mit Trommelbremse an der Hinterachse	1	24.5112-0361.3 330649	L= 360 + Halter
2.5 TD	76	03/94→03/02	←	S 15866410→; Nutzlast ab [kg] 1400 Nutzlast bis [kg] 1800	2	24.5112-0461.3 330616	L= 460
						24.5112-0466.3 330579	L= 462
			←	→ S 15866409; Nutzlast ab [kg] 1400 Nutzlast bis [kg] 1800	2	24.5112-0465.3 330526	L= 465
						24.5112-0466.3 330579	L= 462
			→	Nutzlast ab [kg] 1400 Nutzlast bis [kg] 1800; + ABS; für Fahrzeuge ohne verstärktes Fahrwerk; 		24.5112-0315.3 330509	L= 315
			→	Nutzlast ab [kg] 1400 Nutzlast bis [kg] 1800; - ABS; für Fahrzeuge ohne verstärktes Fahrwerk	1	24.5112-0340.3 330511	L= 340
			→	Nutzlast ab [kg] 1400 Nutzlast bis [kg] 1800; - ABS; für Fahrzeuge mit verstärktem Fahrwerk	1	24.5112-0361.3 330649	L= 360 + Halter
2.5 TDI 2.5 TDI 4x4 2.8 HDI	79 79 94	01/97→04/02 07/99→04/02 11/00→04/02	←	S 15866410→; → 10/01; Nutzlast ab [kg] 1400 Nutzlast bis [kg] 1800	2	24.5112-0461.3 330616	L= 460
						24.5112-0466.3 330579	L= 462
			←	→ S 15866409; Nutzlast ab [kg] 1400 Nutzlast bis [kg] 1800	2	24.5112-0465.3 330526	L= 465
						24.5112-0466.3 330579	L= 462
			←	11/01→ 03/02; Nutzlast ab [kg] 1400 Nutzlast bis [kg] 1800	2	24.5112-0470.3 331460	L= 470
						24.5112-0477.3 331299	L= 477
			→	→ 10/01; Nutzlast ab [kg] 1400 Nutzlast bis [kg] 1800; + ABS; für Fahrzeuge ohne verstärktes Fahrwerk; 		24.5112-0315.3 330509	L= 315
			→	→ 10/01; Nutzlast ab [kg] 1400 Nutzlast bis [kg] 1800; - ABS; für Fahrzeuge ohne verstärktes Fahrwerk	1	24.5112-0340.3 330511	L= 340
			→	11/01→ 03/02; Nutzlast ab [kg] 1400 Nutzlast bis [kg] 1800; - ABS; für Fahrzeuge mit Trommelbremse an der Hinterachse	1	24.5112-0361.3 330649	L= 360 + Halter
2.8 D	64	01/99→02/02	←	S 15866410→ S 16206244; Nutzlast ab [kg] 1400 Nutzlast bis [kg] 1800	2	24.5112-0461.3 330616	L= 460
						24.5112-0466.3 330579	L= 462
			←	→ S 15866409; Nutzlast ab [kg] 1400 Nutzlast bis [kg] 1800	2	24.5112-0465.3 330526	L= 465
						24.5112-0466.3 330579	L= 462
			←	S 16205353→; Nutzlast ab [kg] 1400 Nutzlast bis [kg] 1800	2	24.5112-0470.3 331460	L= 470
						24.5112-0477.3 331299	L= 477
			→	→ S 16206253; Nutzlast ab [kg] 1400 Nutzlast bis [kg] 1800; + ABS; für Fahrzeuge ohne verstärktes Fahrwerk; 		24.5112-0315.3 330509	L= 315
			→	→ S 16206244; Nutzlast ab [kg] 1400 Nutzlast bis [kg] 1800; - ABS; für Fahrzeuge ohne verstärktes Fahrwerk	1	24.5112-0340.3 330511	L= 340
	→ S 16206244; Nutzlast ab [kg] 1400 Nutzlast bis [kg] 1800; - ABS; für Fahrzeuge mit verstärktem Fahrwerk	1	24.5112-0361.3 330649	L= 360 + Halter			
	→ S 16205353→; Nutzlast ab [kg] 1400 Nutzlast bis [kg] 1800; - ABS; für Fahr-	1	24.5112-0361.3 330649	L= 360 + Halter			



	kw			 	! #			
PEUGEOT - BOXER Kasten (230L) 03/94→08/06								
 Bremsschlauch								
2.8 D	64	01/99→02/02	➡	zeuge mit Trommelbremse an der Hinterachse				
			➡	S 16194400→; Nutzlast ab [kg] 1400 Nutzlast bis [kg] 1800; + ABS; für Fahrzeuge mit Scheibenbremse an der Hinterachse	2	83.6401-0159.3	330746	L= 160
			➡	S 16205353→; Nutzlast ab [kg] 1400 Nutzlast bis [kg] 1800; - ABS; für Fahrzeuge mit Scheibenbremse an der Hinterachse	2	83.6401-0159.3	330746	L= 160
2.8 HDi	93	10/00→11/01	←	S 15866410→; → 10/01; Nutzlast ab [kg] 1400 Nutzlast bis [kg] 1800	2	24.5112-0461.3	330616	L= 460
						24.5112-0466.3	330579	L= 462
			←	11/00→; → S 15866409; Nutzlast ab [kg] 1400 Nutzlast bis [kg] 1800	2	24.5112-0465.3	330526	L= 465
						24.5112-0466.3	330579	L= 462
			←	11/01→; Nutzlast ab [kg] 1400 Nutzlast bis [kg] 1800	2	24.5112-0470.3	331460	L= 470
						24.5112-0477.3	331299	L= 477
			➡	11/00→ 10/01; Nutzlast ab [kg] 1400 Nutzlast bis [kg] 1800; + ABS; für Fahrzeuge ohne verstärktes Fahrwerk; ☐		24.5112-0315.3	330509	L= 315
			➡	11/00→ 10/01; Nutzlast ab [kg] 1400 Nutzlast bis [kg] 1800; - ABS; für Fahrzeuge ohne verstärktes Fahrwerk	1	24.5112-0340.3	330511	L= 340
➡	11/01→; Nutzlast ab [kg] 1400 Nutzlast bis [kg] 1800; - ABS; für Fahrzeuge mit Trommelbremse an der Hinterachse	1	24.5112-0361.3	330649	L= 360 + Halter			
➡	11/00→ 10/01; Nutzlast ab [kg] 1400 Nutzlast bis [kg] 1800; - ABS; für Fahrzeuge mit verstärktem Fahrwerk	1	24.5112-0361.3	330649	L= 360 + Halter			
➡	11/01→; Nutzlast ab [kg] 1400 Nutzlast bis [kg] 1800; für Fahrzeuge mit Scheibenbremse an der Hinterachse	2	83.6401-0159.3	330746	L= 160			
PEUGEOT - BOXER Kasten (244) 12/01→								
 Bremssattel								
2.0 2.0 HDi 2.2 HDi 2.8 HDi	81 62 74 93 - 107	12/01→06/06 04/02→06/06 12/01→06/06 04/04→09/09	←	→ 03/06; Nutzlast ab [kg] 1000 Nutzlast bis [kg] 1400; + ABS; 1-/2-Kreisbremssystem: 1-Kreisbremssystem; ☐		24.3481-1795.5	240768	- Halter
			←	→ 03/06; Nutzlast ab [kg] 1000 Nutzlast bis [kg] 1400; + ABS; 1-/2-Kreisbremssystem: 1-Kreisbremssystem; ☐		24.3481-1796.5	240769	- Halter
			←	→ 03/06; Nutzlast [kg]: 1800; + ABS; 1-/2-Kreisbremssystem: 1-Kreisbremssystem; ☐		24.3521-1715.5	240770	- Halter
			←	→ 03/06; Nutzlast [kg]: 1800; + ABS; 1-/2-Kreisbremssystem: 1-Kreisbremssystem; ☐		24.3521-1716.5	240771	- Halter
			➡	→ 03/06; Nutzlast ab [kg] 1000 Nutzlast bis [kg] 1800; ☐		24.3461-1701.5	240449	- Halter
			➡	→ 03/06; Nutzlast ab [kg] 1000 Nutzlast bis [kg] 1800; ☐		24.3461-1702.5	240450	- Halter
			➡	→ 03/06; Nutzlast ab [kg] 1000 Nutzlast bis [kg] 1800; ☐		24.3461-1701.5	240449	- Halter
2.0 BiFuel	81	12/01→06/06	←	04/02→ 03/06; Nutzlast ab [kg] 1000 Nutzlast bis [kg] 1400; + ABS; 1-/2-Kreisbremssystem: 1-Kreisbremssystem; ☐		24.3481-1795.5	240768	- Halter
			←	04/02→ 03/06; Nutzlast ab [kg] 1000 Nutzlast bis [kg] 1400; + ABS; 1-/2-Kreisbremssystem: 1-Kreisbremssystem; ☐		24.3481-1796.5	240769	- Halter
			←	04/02→ 03/06; Nutzlast [kg]: 1800; + ABS; 1-/2-Kreisbremssystem: 1-Kreisbremssystem; ☐		24.3521-1715.5	240770	- Halter
			←	04/02→ 03/06; Nutzlast [kg]: 1800; + ABS; 1-/2-Kreisbremssystem: 1-Kreisbremssystem; ☐		24.3521-1716.5	240771	- Halter
			➡	04/02→ 03/06; Nutzlast ab [kg] 1000 Nutzlast bis [kg] 1800; ☐		24.3461-1701.5	240449	- Halter
			➡	04/02→ 03/06; Nutzlast ab [kg] 1000 Nutzlast bis [kg] 1800; ☐		24.3461-1702.5	240450	- Halter
			➡	04/02→ 03/06; Nutzlast ab [kg] 1000 Nutzlast bis [kg] 1800; ☐		24.3461-1701.5	240449	- Halter
2.3 HDi 2.8 HDi 2.8 HDi 4x4	93 94 94	02/07→ 12/01→06/06 12/01→06/06	←	Nutzlast ab [kg] 1000 Nutzlast bis [kg] 1400; + ABS; 1-/2-Kreisbremssystem: 1-Kreisbremssystem; ☐		24.3481-1795.5	240768	- Halter
			←	Nutzlast ab [kg] 1000 Nutzlast bis [kg] 1400; + ABS; 1-/2-Kreisbremssystem: 1-Kreisbremssystem; ☐		24.3481-1796.5	240769	- Halter
			←	Nutzlast [kg]: 1800; + ABS; 1-/2-Kreisbremssystem: 1-Kreisbremssystem; ☐		24.3521-1715.5	240770	- Halter
→								



	kw			 	! #		
PEUGEOT - BOXER Kasten (244) 12/01 →							
 Bremssattel							
2.3 HDi 2.8 HDi 2.8 HDi 4x4	93 94 94	02/07 → 12/01 → 06/06 12/01 → 06/06	←	Nutzlast [kg]: 1800; + ABS; 1-/2-Kreisbremssystem: 1-Kreisbremssystem; 	24.3521-1716.5 240771		- Halter
			→	Nutzlast ab [kg] 1000 Nutzlast bis [kg] 1800; 	24.3461-1701.5 240449		- Halter
			→	Nutzlast ab [kg] 1000 Nutzlast bis [kg] 1800; 	24.3461-1702.5 240450		- Halter
 Bremsschlauch							
2.0 2.0 HDi 2.2 HDi 2.8 HDi	81 62 74 93 - 107	12/01 → 06/06 04/02 → 06/06 12/01 → 06/06 04/04 → 09/09	←	→ 03/06; Nutzlast ab [kg] 1000 Nutzlast bis [kg] 1800	2 24.5112-0470.3 331460		L= 470 L= 477
			→	→ 03/06; Nutzlast ab [kg] 1000 Nutzlast bis [kg] 1800; - ABS; für Fahrzeuge mit Trommelbremse an der Hinterachse	1 24.5112-0361.3 330649		L= 360 + Halter
			→	→ 03/06; Nutzlast ab [kg] 1000 Nutzlast bis [kg] 1800; für Fahrzeuge mit Scheibenbremse an der Hinterachse	2 83.6401-0159.3 330746		L= 160
2.0 BiFuel	81	12/01 → 06/06	←	04/02 → 03/06; Nutzlast ab [kg] 1000 Nutzlast bis [kg] 1800	2 24.5112-0470.3 331460		L= 470 L= 477
			→	04/02 → 03/06; Nutzlast ab [kg] 1000 Nutzlast bis [kg] 1800; - ABS; für Fahrzeuge mit Trommelbremse an der Hinterachse	1 24.5112-0361.3 330649		L= 360 + Halter
			→	04/02 → 03/06; Nutzlast ab [kg] 1000 Nutzlast bis [kg] 1800; für Fahrzeuge mit Scheibenbremse an der Hinterachse	2 83.6401-0159.3 330746		L= 160
2.3 HDi 2.8 HDi 2.8 HDi 4x4	93 94 94	02/07 → 12/01 → 06/06 12/01 → 06/06	←	Nutzlast ab [kg] 1000 Nutzlast bis [kg] 1800	2 24.5112-0470.3 331460		L= 470 L= 477
			→	Nutzlast ab [kg] 1000 Nutzlast bis [kg] 1800; - ABS; für Fahrzeuge mit Trommelbremse an der Hinterachse	1 24.5112-0361.3 330649		L= 360 + Halter
			→	Nutzlast ab [kg] 1000 Nutzlast bis [kg] 1800; für Fahrzeuge mit Scheibenbremse an der Hinterachse	2 83.6401-0159.3 330746		L= 160
PEUGEOT - BOXER Pritsche/Fahrgestell 04/06 →							
 Bremssattel							
2.0 BlueHDi 110 2.0 BlueHDi 130 2.0 BlueHDi 160 2.2 BlueHDi 120 2.2 BlueHDi 140 2.2 BlueHDi 165 2.2 BlueHDi 180 e-Boxer	81 96 120 88 103 121 132 100 - 200	03/16 → 09/19 03/16 → 09/19 03/16 → 12/23 08/19 → 08/19 → 08/19 → 10/23 11/23 → 11/21 →	←	Nutzlast bis [kg] 1200; Nutzlast-Code: 12Q; 	24.3441-1705.5 241367		BRE - Halter
			←	Nutzlast [kg]: 1600; nicht für erhöhte Nutzlast; Nutzlast-Code: 16Q / Nutzlast leicht; 	24.3521-1711.5 240755		BRE - Halter
			←	Nutzlast [kg]: 1400; Nutzlast-Code: 14Q; 	24.3521-1711.5 240755		BRE - Halter
			→	Nutzlast ab [kg] 1200 Nutzlast bis [kg] 1600; Nutzlast-Code: 12Q / 14Q / 16Q; 	24.3481-1811.5 240758		BOS - Halter
			→	Nutzlast ab [kg] 1200 Nutzlast bis [kg] 1600; Nutzlast-Code: 12Q / 14Q / 16Q; 	24.3481-1812.5 240759		BOS - Halter
			→	Nutzlast [kg]: 2000; Nutzlast-Code: 20Q; 	24.3521-1717.5 241517		- Halter
			→	Nutzlast [kg]: 2000; Nutzlast-Code: 20Q; 	24.3521-1718.5 241518		- Halter
2.2 HDi 100 2.2 HDi 120 3.0 HDi 145 3.0 HDi 155 3.0 HDi 160	74 88 107 115 116	04/06 → 04/06 → 12/16 04/10 → 12/13 04/06 → 12/15 04/06 → 12/15	←	Nutzlast bis [kg] 1200; Nutzlast-Code: 12Q; 	24.3441-1705.5 241367		BRE - Halter
			←	Nutzlast [kg]: 1400; nicht für Facelift; Nutzlast-Code: 14Q; 	24.3441-1705.5 241367		BRE - Halter
			←	→ 02/11; Nutzlast ab [kg] 1200 Nutzlast bis [kg] 1400; Nutzlast-Code: 12Q / 14Q; 	24.3441-1706.5 241368		BRE - Halter
			←	Nutzlast [kg]: 1400; für Facelift; Nutzlast-Code: 14Q; 	24.3521-1711.5 240755		BRE - Halter
			←	Nutzlast [kg]: 1600; nicht für erhöhte Nutzlast; Nutzlast-Code: 16Q / Nutzlast leicht; 	24.3521-1711.5 240755		BRE - Halter
			←	→ 02/11; Nutzlast [kg]: 1600; nicht für erhöhte Nutzlast; Nutzlast-Code: 16Q / Nutzlast leicht; 	24.3521-1712.5 240756		BRE - Halter
			←	Nutzlast [kg]: 1600; für erhöhte Nutzlast; nicht für Facelift; Nutzlast-Code: 16Q / Nutzlast schwer; 	24.3521-1713.5 240762		BRE - Halter



PEUGEOT - BOXER Pritsche/Fahrgestell 04/06→

Bremssattel

2.2 HDi 100 2.2 HDi 120 3.0 HDi 145 3.0 HDi 155 3.0 HDi 160	74	04/06→	←	→ 02/11; Nutzlast [kg]: 1600; für erhöhte Nutzlast; Nutzlast-Code: 16Q / Nutzlast schwer; ☐	24.3521-1714.5	240763	BRE - Halter
	88	04/06→12/16					
	107	04/10→12/13					
	115	04/06→12/15	→	Nutzlast ab [kg] 1200 Nutzlast bis [kg] 1600; Nutzlast-Code: 12Q / 14Q / 16Q; für Facelift; ☐	24.3481-1811.5	240758	BOS - Halter
	116	04/06→12/15	→	nicht für Facelift; ☐	24.3481-1811.5	240758	BOS - Halter
			→	nicht für Facelift; ☐	24.3481-1812.5	240759	BOS - Halter
			→	Nutzlast ab [kg] 1200 Nutzlast bis [kg] 1600; Nutzlast-Code: 12Q / 14Q / 16Q; für Facelift; ☐	24.3481-1812.5	240759	BOS - Halter
			→	Nutzlast [kg]: 2000; für Facelift; Nutzlast-Code: 20Q; ☐	24.3521-1717.5	241517	- Halter
		→	Nutzlast [kg]: 2000; für Facelift; Nutzlast-Code: 20Q; ☐	24.3521-1718.5	241518	- Halter	
2.2 HDi 110 2.2 HDi 130 2.2 HDi 150 3.0 HDi 175	81	03/11→12/20	←	Nutzlast [kg]: 1400; nicht für Facelift; Nutzlast-Code: 14Q; ☐	24.3441-1705.5	241367	BRE - Halter
	96	03/11→					
	110	03/11→	←	Nutzlast bis [kg] 1200; Nutzlast-Code: 12Q; ☐	24.3441-1705.5	241367	BRE - Halter
	130	03/11→	←	Nutzlast [kg]: 1600; nicht für erhöhte Nutzlast; Nutzlast-Code: 16Q / Nutzlast leicht; ☐	24.3521-1711.5	240755	BRE - Halter
			←	Nutzlast [kg]: 1400; für Facelift; Nutzlast-Code: 14Q; ☐	24.3521-1711.5	240755	BRE - Halter
			←	Nutzlast [kg]: 1600; für erhöhte Nutzlast; nicht für Facelift; Nutzlast-Code: 16Q / Nutzlast schwer; ☐	24.3521-1713.5	240762	BRE - Halter
			→	Nutzlast ab [kg] 1200 Nutzlast bis [kg] 1600; Nutzlast-Code: 12Q / 14Q / 16Q; für Facelift; ☐	24.3481-1811.5	240758	BOS - Halter
			→	nicht für Facelift; ☐	24.3481-1811.5	240758	BOS - Halter
			→	nicht für Facelift; ☐	24.3481-1812.5	240759	BOS - Halter
			→	Nutzlast ab [kg] 1200 Nutzlast bis [kg] 1600; Nutzlast-Code: 12Q / 14Q / 16Q; für Facelift; ☐	24.3481-1812.5	240759	BOS - Halter
			→	Nutzlast [kg]: 2000; für Facelift; Nutzlast-Code: 20Q; ☐	24.3521-1717.5	241517	- Halter
			→	Nutzlast [kg]: 2000; für Facelift; Nutzlast-Code: 20Q; ☐	24.3521-1718.5	241518	- Halter

































Bremsschlauch









2.0 BlueHDi 110 2.0 BlueHDi 130	81	03/16→09/19	←		2	24.5112-0492.3	331217	L= 492
	96	03/16→09/19						
2.0 BlueHDi 160	120	03/16→12/23	→	für Fahrzeuge ohne Spurverbreiterung	2	24.5112-0417.3	331298	L= 417
2.2 BlueHDi 120 2.2 BlueHDi 140 2.2 BlueHDi 165 2.2 BlueHDi 180 2.2 HDi 100 2.2 HDi 110 2.2 HDi 120 2.2 HDi 130 2.2 HDi 150 3.0 HDi 145 3.0 HDi 155 3.0 HDi 160 3.0 HDi 175 e-Boxer	88	08/19→	→	für Fahrzeuge mit Spurverbreiterung	2	83.7101-9489.3	330906	L= 488,5
	103	08/19→						
	121	08/19→10/23						
	132	11/23→						
	74	04/06→						
	81	03/11→12/20						
	88	04/06→12/16						
	96	03/11→						
	110	03/11→						
	107	04/10→12/13						
	115	04/06→12/15						
	116	04/06→12/15						
	130	03/11→						
100 - e-Boxer	200	11/21→						

PEUGEOT - BOXER Pritsche/Fahrgestell (244) 12/01→

























Bremssattel











2.0 BiFuel	81	12/01→06/06	←	04/02→ 03/06; Nutzlast ab [kg] 1000 Nutzlast bis [kg] 1400; + ABS; 1-/2-Kreisbremssystem: 1-Kreisbremssystem; ☐	24.3481-1795.5	240768	- Halter
			←	04/02→ 03/06; Nutzlast ab [kg] 1000 Nutzlast bis [kg] 1400; + ABS; 1-/2-Kreisbremssystem: 1-Kreisbremssystem; ☐	24.3481-1796.5	240769	- Halter
			←	04/02→ 03/06; Nutzlast [kg]: 1800; + ABS; 1-/2-Kreisbremssystem: 1-Kreisbremssystem; ☐	24.3521-1715.5	240770	- Halter
			←	04/02→ 03/06; Nutzlast [kg]: 1800; + ABS; 1-/2-Kreisbremssystem: 1-Kreisbremssystem; ☐	24.3521-1716.5	240771	- Halter
→							











	kw			 	! #				
PEUGEOT - BOXER Pritsche/Fahrgestell (244) 12/01→									
 Bremssattel									
2.0 BiFuel	81	12/01→06/06	➔	04/02→ 03/06; Nutzlast ab [kg] 1000 Nutzlast bis [kg] 1800; 	24.3461-1701.5	240449	- Halter		
			➔	04/02→ 03/06; Nutzlast ab [kg] 1000 Nutzlast bis [kg] 1800; 	24.3461-1702.5	240450	- Halter		
2.0 HDi	62	12/01→06/06	←	→ 03/06; Nutzlast ab [kg] 1000 Nutzlast bis [kg] 1400; + ABS; 1-/2-Kreisbremssy- stem: 1-Kreisbremssystem; 	24.3481-1795.5	240768	- Halter		
2.2 HDi	74	12/01→06/06							
2.8 HDi	94	12/01→06/06							
2.8 HDi 4x4	107	12/01→06/06	←	→ 03/06; Nutzlast ab [kg] 1000 Nutzlast bis [kg] 1400; + ABS; 1-/2-Kreisbremssy- stem: 1-Kreisbremssystem; 	24.3481-1796.5	240769	- Halter		
			←	→ 03/06; Nutzlast [kg]: 1800; + ABS; 1-/2-Kreisbremssystem: 1-Kreis- bremssystem; 	24.3521-1715.5	240770	- Halter		
			←	→ 03/06; Nutzlast [kg]: 1800; + ABS; 1-/2-Kreisbremssystem: 1-Kreis- bremssystem; 	24.3521-1716.5	240771	- Halter		
			➔	→ 03/06; Nutzlast ab [kg] 1000 Nutzlast bis [kg] 1800; 	24.3461-1701.5	240449	- Halter		
			➔	→ 03/06; Nutzlast ab [kg] 1000 Nutzlast bis [kg] 1800; 	24.3461-1702.5	240450	- Halter		
 Bremsschlauch									
2.0 BiFuel	81	12/01→06/06	←	04/02→ 03/06; Nutzlast ab [kg] 1000 Nutzlast bis [kg] 1800	2	24.5112-0470.3	331460	L= 470	
							24.5112-0477.3	331299	L= 477
			➔	04/02→ 03/06; Nutzlast ab [kg] 1000 Nutzlast bis [kg] 1800; - ABS; für Fahr- zeuge mit Trommelbremse an der Hinter- achse	1	24.5112-0361.3	330649	L= 360 + Halter	
			➔	04/02→ 03/06; Nutzlast ab [kg] 1000 Nutzlast bis [kg] 1800; für Fahrzeuge mit Scheibenbremse an der Hinterachse	2	83.6401-0159.3	330746	L= 160	
2.0 HDi	62	12/01→06/06	←	→ 03/06; Nutzlast ab [kg] 1000 Nutzlast bis [kg] 1800	2	24.5112-0470.3	331460	L= 470	
2.2 HDi	74	12/01→06/06							
2.8 HDi	94	12/01→06/06							
2.8 HDi 4x4	107	12/01→06/06	➔	→ 03/06; Nutzlast ab [kg] 1000 Nutzlast bis [kg] 1800; - ABS; für Fahrzeuge mit Trommelbremse an der Hinterachse	1	24.5112-0361.3	330649	L= 360 + Halter	
			➔	→ 03/06; Nutzlast ab [kg] 1000 Nutzlast bis [kg] 1800; für Fahrzeuge mit Schei- benbremse an der Hinterachse	2	83.6401-0159.3	330746	L= 160	
PEUGEOT - BOXER Pritsche/Fahrgestell (ZCT_) 03/94→04/02									
 Bremssattel									
1.9 D	51	03/94→04/02	←	→ S 16206253; - ABS; Nutzlast ab [kg] 1000 Nutzlast bis [kg] 1400; 	24.3481-1711.5	240129	TRW - Halter		
						24.3481-1719.5	240155	TRW - Halter	
			←	→ S 16206253; - ABS; Nutzlast ab [kg] 1000 Nutzlast bis [kg] 1400; 	24.3481-1712.5	240130	TRW - Halter		
						24.3481-1720.5	240156	TRW - Halter	
			←	S 16204256→; + ABS; Nutzlast ab [kg] 1000 Nutzlast bis [kg] 1400; 	24.3481-1795.5	240768	- Halter		
			←	S 16204256→; + ABS; Nutzlast ab [kg] 1000 Nutzlast bis [kg] 1400; 	24.3481-1796.5	240769	- Halter		
			➔	S 16194400→; Nutzlast ab [kg] 1000 Nutzlast bis [kg] 1400; 	24.3461-1701.5	240449	- Halter		
			➔	S 16194400→; Nutzlast ab [kg] 1000 Nutzlast bis [kg] 1400; 	24.3461-1702.5	240450	- Halter		
1.9 TD	66	06/94→04/02	←	12/98→ 10/01; Nutzlast ab [kg] 1000 Nutzlast bis [kg] 1400; - ABS; 	24.3481-1719.5	240155	TRW - Halter		
			←	12/98→ 10/01; Nutzlast ab [kg] 1000 Nutzlast bis [kg] 1400; - ABS; 	24.3481-1720.5	240156	TRW - Halter		
			←	11/01→ 03/02; Nutzlast ab [kg] 1000 Nutzlast bis [kg] 1400; + ABS; 	24.3481-1795.5	240768	- Halter		
			←	11/01→ 03/02; Nutzlast ab [kg] 1000 Nutzlast bis [kg] 1400; + ABS; 	24.3481-1796.5	240769	- Halter		
			➔	11/01→ 03/02; Nutzlast ab [kg] 1000 Nutzlast bis [kg] 1400; 	24.3461-1701.5	240449	- Halter		
			➔	11/01→ 03/02; Nutzlast ab [kg] 1000 Nutzlast bis [kg] 1400; 	24.3461-1702.5	240450	- Halter		
1.9 TD	68	07/94→04/02	←	07/96→ 10/01; Nutzlast ab [kg] 1000 Nutzlast bis [kg] 1400; - ABS; 	24.3481-1719.5	240155	TRW - Halter		
			←	07/96→ 10/01; Nutzlast ab [kg] 1000 Nutzlast bis [kg] 1400; - ABS; 	24.3481-1720.5	240156	TRW - Halter		
			←	11/01→ 03/02; Nutzlast ab [kg] 1000 Nutzlast bis [kg] 1400; + ABS; 	24.3481-1795.5	240768	- Halter		
→									













































	kw			 	! #		
PEUGEOT - BOXER Pritsche/Fahrgestell (ZCT_) 03/94 → 04/02							
 Bremssattel							
1.9 TD	68	07/94 → 04/02	←	11/01 → 03/02; Nutzlast ab [kg] 1000 Nutzlast bis [kg] 1400; + ABS; <input type="checkbox"/>	24.3481-1796.5	240769	- Halter
			→	11/01 → 03/02; Nutzlast ab [kg] 1000 Nutzlast bis [kg] 1400; <input type="checkbox"/>	24.3461-1701.5	240449	- Halter
			→	11/01 → 03/02; Nutzlast ab [kg] 1000 Nutzlast bis [kg] 1400; <input type="checkbox"/>	24.3461-1702.5	240450	- Halter
2.0	81	12/01 → 04/02	←	→ 03/02; Nutzlast ab [kg] 1000 Nutzlast bis [kg] 1400; + ABS; <input type="checkbox"/>	24.3481-1795.5	240768	- Halter
			←	→ 03/02; Nutzlast ab [kg] 1000 Nutzlast bis [kg] 1400; + ABS; <input type="checkbox"/>	24.3481-1796.5	240769	- Halter
			←	→ 03/02; Nutzlast [kg]: 1800; + ABS; <input type="checkbox"/>	24.3521-1715.5	240770	- Halter
			←	→ 03/02; Nutzlast [kg]: 1800; + ABS; <input type="checkbox"/>	24.3521-1716.5	240771	- Halter
			→	→ 03/02; Nutzlast ab [kg] 1000 Nutzlast bis [kg] 1800; <input type="checkbox"/>	24.3461-1701.5	240449	- Halter
			→	→ 03/02; Nutzlast ab [kg] 1000 Nutzlast bis [kg] 1800; <input type="checkbox"/>	24.3461-1702.5	240450	- Halter
2.0 i	80	06/94 → 04/02	←	→ 10/01; Nutzlast ab [kg] 1000 Nutzlast bis [kg] 1400; - ABS; <input type="checkbox"/>	24.3481-1719.5	240155	TRW - Halter
			←	→ 10/01; Nutzlast ab [kg] 1000 Nutzlast bis [kg] 1400; - ABS; <input type="checkbox"/>	24.3481-1720.5	240156	TRW - Halter
			←	11/01 → 03/02; Nutzlast ab [kg] 1000 Nutzlast bis [kg] 1400; + ABS; <input type="checkbox"/>	24.3481-1795.5	240768	- Halter
			←	11/01 → 03/02; Nutzlast ab [kg] 1000 Nutzlast bis [kg] 1400; + ABS; <input type="checkbox"/>	24.3481-1796.5	240769	- Halter
			←	11/01 → 03/02; Nutzlast [kg]: 1800; + ABS; <input type="checkbox"/>	24.3521-1715.5	240770	- Halter
			←	11/01 → 03/02; Nutzlast [kg]: 1800; + ABS; <input type="checkbox"/>	24.3521-1716.5	240771	- Halter
			→	11/01 → 03/02; Nutzlast ab [kg] 1000 Nutzlast bis [kg] 1800; <input type="checkbox"/>	24.3461-1701.5	240449	- Halter
			→	11/01 → 03/02; Nutzlast ab [kg] 1000 Nutzlast bis [kg] 1800; <input type="checkbox"/>	24.3461-1702.5	240450	- Halter
2.5 D 2.5 D 4x4	63 63	03/94 → 04/02 07/99 → 04/02	←	→ 10/01; Nutzlast [kg]: 1400; - ABS; <input type="checkbox"/>	24.3481-1719.5	240155	TRW - Halter
			←	→ 10/01; Nutzlast [kg]: 1400; - ABS; <input type="checkbox"/>	24.3481-1720.5	240156	TRW - Halter
			←	11/01 → 03/02; Nutzlast [kg]: 1400; + ABS; <input type="checkbox"/>	24.3481-1795.5	240768	- Halter
			←	11/01 → 03/02; Nutzlast [kg]: 1400; + ABS; <input type="checkbox"/>	24.3481-1796.5	240769	- Halter
			←	11/01 → 03/02; Nutzlast [kg]: 1800; + ABS; <input type="checkbox"/>	24.3521-1715.5	240770	- Halter
			←	11/01 → 03/02; Nutzlast [kg]: 1800; + ABS; <input type="checkbox"/>	24.3521-1716.5	240771	- Halter
			→	11/01 → 03/02; Nutzlast ab [kg] 1400 Nutzlast bis [kg] 1800; <input type="checkbox"/>	24.3461-1701.5	240449	- Halter
			→	11/01 → 03/02; Nutzlast ab [kg] 1400 Nutzlast bis [kg] 1800; <input type="checkbox"/>	24.3461-1702.5	240450	- Halter
2.5 TDI 2.5 TDI 4x4 2.8 HDI	79 79 94	01/97 → 04/02 07/99 → 04/02 11/00 → 04/02	←	→ 10/01; - ABS; Nutzlast [kg]: 1400; <input type="checkbox"/>	24.3481-1711.5	240129	TRW - Halter
			←	→ 10/01; - ABS; Nutzlast [kg]: 1400; <input type="checkbox"/>	24.3481-1712.5	240130	TRW - Halter
			←	11/01 → 03/02; Nutzlast [kg]: 1400; + ABS; <input type="checkbox"/>	24.3481-1795.5	240768	- Halter
			←	11/01 → 03/02; Nutzlast [kg]: 1400; + ABS; <input type="checkbox"/>	24.3481-1796.5	240769	- Halter
			←	11/01 → 03/02; Nutzlast [kg]: 1800; + ABS; <input type="checkbox"/>	24.3521-1715.5	240770	- Halter
			←	11/01 → 03/02; Nutzlast [kg]: 1800; + ABS; <input type="checkbox"/>	24.3521-1716.5	240771	- Halter
			→	11/01 → 03/02; Nutzlast ab [kg] 1400 Nutzlast bis [kg] 1800; <input type="checkbox"/>	24.3461-1701.5	240449	- Halter
			→	11/01 → 03/02; Nutzlast ab [kg] 1400 Nutzlast bis [kg] 1800; <input type="checkbox"/>	24.3461-1702.5	240450	- Halter
2.8 D	64	01/99 → 02/02	←	→ S 16206253; Nutzlast [kg]: 1400; - ABS; <input type="checkbox"/>	24.3481-1711.5	240129	TRW - Halter
			←	→ S 16206253; Nutzlast [kg]: 1400; - ABS; <input type="checkbox"/>	24.3481-1712.5	240130	TRW - Halter
			←	→ S 16204256; Nutzlast [kg]: 1400; - ABS; <input type="checkbox"/>	24.3481-1720.5	240156	TRW - Halter
			←	S 16204256 →; Nutzlast [kg]: 1400; + ABS; <input type="checkbox"/>	24.3481-1795.5	240768	- Halter
			←	S 16204256 →; Nutzlast [kg]: 1400; + ABS; <input type="checkbox"/>	24.3481-1796.5	240769	- Halter
→							

























	kw					! #			
PEUGEOT - BOXER Pritsche/Fahrgestell (ZCT_) 03/94 → 04/02									
 Bremssattel									
2.8 D	64	01/99 → 02/02	←	S 16194400 →; Nutzlast [kg]: 1800; + ABS; 	24.3521-1715.5	240770	- Halter		
			←	S 16194400 →; Nutzlast [kg]: 1800; + ABS; 	24.3521-1716.5	240771	- Halter		
			→	S 16194400 →; Nutzlast ab [kg] 1400 Nutzlast bis [kg] 1800; 	24.3461-1701.5	240449	- Halter		
			→	S 16194400 →; Nutzlast ab [kg] 1400 Nutzlast bis [kg] 1800; 	24.3461-1702.5	240450	- Halter		
2.8 HDi	93	10/00 → 11/01	→	11/01 →; Nutzlast ab [kg] 1400 Nutzlast bis [kg] 1800; 	24.3461-1701.5	240449	- Halter		
			→	11/01 →; Nutzlast ab [kg] 1400 Nutzlast bis [kg] 1800; 	24.3461-1702.5	240450	- Halter		
2.8 HDi All-wheel Drive	93	10/00 → 11/01	←	→ 10/01; - ABS; Nutzlast [kg]: 1400; 	24.3481-1711.5	240129	TRW - Halter		
			←	→ 10/01; - ABS; Nutzlast [kg]: 1400; 	24.3481-1712.5	240130	TRW - Halter		
			←	11/01 →; + ABS; Nutzlast [kg]: 1400; 	24.3481-1795.5	240768	- Halter		
			←	11/01 →; + ABS; Nutzlast [kg]: 1400; 	24.3481-1796.5	240769	- Halter		
			←	11/01 →; + ABS; Nutzlast [kg]: 1800; 	24.3521-1715.5	240770	- Halter		
			←	11/01 →; + ABS; Nutzlast [kg]: 1800; 	24.3521-1716.5	240771	- Halter		
			→	11/01 →; Nutzlast ab [kg] 1400 Nutzlast bis [kg] 1800; 	24.3461-1701.5	240449	- Halter		
			→	11/01 →; Nutzlast ab [kg] 1400 Nutzlast bis [kg] 1800; 	24.3461-1702.5	240450	- Halter		
Zubehörsatz, Bremssattel									
1.9 D	51	03/94 → 04/02	←	→ S 16206253; + ABS; Nutzlast ab [kg] 1000 Nutzlast bis [kg] 1400	24.0101-4804.2	260050	TRW		
1.9 TD	66	06/94 → 04/02	←	12/98 → 10/01; Nutzlast ab [kg] 1000 Nutzlast bis [kg] 1400; + ABS	24.0101-4804.2	260050	TRW		
1.9 TD	68	07/94 → 04/02	←	07/96 → 10/01; Nutzlast ab [kg] 1000 Nutzlast bis [kg] 1400; + ABS	24.0101-4804.2	260050	TRW		
2.0 i	80	06/94 → 04/02	←	→ 10/01; Nutzlast ab [kg] 1000 Nutzlast bis [kg] 1400; + ABS	24.0101-4804.2	260050	TRW		
2.5 D	63	03/94 → 04/02	←	→ 10/01; Nutzlast [kg]: 1400; + ABS	24.0101-4804.2	260050	TRW		
2.5 D 4x4	63	07/99 → 04/02	←	→ 10/01; Nutzlast [kg]: 1400; + ABS	24.0101-4804.2	260050	TRW		
2.8 D	64	01/99 → 02/02	←	→ S 16206253; Nutzlast [kg]: 1400; + ABS	24.0101-4804.2	260050	TRW		
 Bremsschlauch									
1.9 D	51	03/94 → 04/02	←	S 15866410 → S 16206244; Nutzlast ab [kg] 1000 Nutzlast bis [kg] 1400	2	24.5112-0461.3	330616	L= 460	
			←	→ S 15866409; Nutzlast ab [kg] 1000 Nutzlast bis [kg] 1400	2	24.5112-0466.3	330579	L= 462	
			←	→ S 15866409; Nutzlast ab [kg] 1000 Nutzlast bis [kg] 1400	2	24.5112-0465.3	330526	L= 465	
			←	→ S 15866409; Nutzlast ab [kg] 1000 Nutzlast bis [kg] 1400	2	24.5112-0466.3	330579	L= 462	
			←	S 16205353 →; Nutzlast ab [kg] 1000 Nutzlast bis [kg] 1400	2	24.5112-0470.3	331460	L= 470	
			←	→ S 16205353 →; Nutzlast ab [kg] 1000 Nutzlast bis [kg] 1400	2	24.5112-0477.3	331299	L= 477	
			→	→ S 16206253; + ABS; Nutzlast ab [kg] 1000 Nutzlast bis [kg] 1400; für Fahrzeuge ohne verstärktes Fahrwerk; 	24.5112-0315.3	330509	L= 315		
			→	→ S 16206244; - ABS; Nutzlast ab [kg] 1000 Nutzlast bis [kg] 1400; für Fahrzeuge ohne verstärktes Fahrwerk	1	24.5112-0340.3	330511	L= 340	
			→	→ S 16206244; - ABS; Nutzlast ab [kg] 1000 Nutzlast bis [kg] 1400; für Fahrzeuge mit verstärktem Fahrwerk	1	24.5112-0361.3	330649	L= 360 + Halter	
1.9 TD	66	06/94 → 04/02	→	S 16205353 →; - ABS; Nutzlast ab [kg] 1000 Nutzlast bis [kg] 1400; für Fahrzeuge mit Trommelbremse an der Hinterachse	1	24.5112-0361.3	330649	L= 360 + Halter	
			→	S 16194400 →; + ABS; Nutzlast ab [kg] 1000 Nutzlast bis [kg] 1400; für Fahrzeuge mit Scheibenbremse an der Hinterachse	2	83.6401-0159.3	330746	L= 160	
			→	S 16205353 →; - ABS; Nutzlast ab [kg] 1000 Nutzlast bis [kg] 1400; für Fahrzeuge mit Scheibenbremse an der Hinterachse	2	83.6401-0159.3	330746	L= 160	
			←	S 15866410 →; → 10/01; Nutzlast ab [kg] 1000 Nutzlast bis [kg] 1400	2	24.5112-0461.3	330616	L= 460	
			←	12/98 →; → S 15866409; Nutzlast ab [kg] 1000 Nutzlast bis [kg] 1400	2	24.5112-0466.3	330579	L= 462	
			←	→ S 15866409; Nutzlast ab [kg] 1000 Nutzlast bis [kg] 1400	2	24.5112-0465.3	330526	L= 465	
			←	→ S 15866409; Nutzlast ab [kg] 1000 Nutzlast bis [kg] 1400	2	24.5112-0466.3	330579	L= 462	
			→						
			→						

	kw			 	! #		
PEUGEOT - BOXER Pritsche/Fahrgestell (ZCT_) 03/94 → 04/02							
 Bremsschlauch							
1.9 TD	66	06/94 → 04/02	←	11/01 → 03/02; Nutzlast ab [kg] 1000 Nutzlast bis [kg] 1400	2	24.5112-0470.3 331460 24.5112-0477.3 331299	L= 470 L= 477
			→	12/98 → 10/01; Nutzlast ab [kg] 1000 Nutzlast bis [kg] 1400; + ABS; für Fahr- zeuge ohne verstärktes Fahrwerk; 		24.5112-0315.3 330509	L= 315
			→	12/98 → 10/01; Nutzlast ab [kg] 1000 Nutzlast bis [kg] 1400; - ABS; für Fahr- zeuge ohne verstärktes Fahrwerk	1	24.5112-0340.3 330511	L= 340
			→	11/01 → 03/02; Nutzlast ab [kg] 1000 Nutzlast bis [kg] 1400; - ABS; für Fahr- zeuge mit Trommelbremse an der Hinter- achse	1	24.5112-0361.3 330649	L= 360 + Halter
			→	12/98 → 10/01; Nutzlast ab [kg] 1000 Nutzlast bis [kg] 1400; - ABS; für Fahr- zeuge mit verstärktem Fahrwerk	1	24.5112-0361.3 330649	L= 360 + Halter
			→	11/01 → 03/02; Nutzlast ab [kg] 1000 Nutzlast bis [kg] 1400; für Fahrzeuge mit Scheibenbremse an der Hinterachse	2	83.6401-0159.3 330746	L= 160
			1.9 TD	68	07/94 → 04/02	←	S 15866410 →; → 10/01; Nutzlast ab [kg] 1000 Nutzlast bis [kg] 1400
←	07/96 →; → S 15866409; Nutzlast ab [kg] 1000 Nutzlast bis [kg] 1400	2				24.5112-0465.3 330526 24.5112-0466.3 330579	L= 465 L= 462
←	11/01 → 03/02; Nutzlast ab [kg] 1000 Nutzlast bis [kg] 1400	2				24.5112-0470.3 331460 24.5112-0477.3 331299	L= 470 L= 477
→	07/96 → 10/01; Nutzlast ab [kg] 1000 Nutzlast bis [kg] 1400; + ABS; für Fahr- zeuge ohne verstärktes Fahrwerk; 					24.5112-0315.3 330509	L= 315
→	07/96 → 10/01; Nutzlast ab [kg] 1000 Nutzlast bis [kg] 1400; - ABS; für Fahr- zeuge ohne verstärktes Fahrwerk	1				24.5112-0340.3 330511	L= 340
→	11/01 → 03/02; Nutzlast ab [kg] 1000 Nutzlast bis [kg] 1400; - ABS; für Fahr- zeuge mit Trommelbremse an der Hinter- achse	1				24.5112-0361.3 330649	L= 360 + Halter
→	07/96 → 10/01; Nutzlast ab [kg] 1000 Nutzlast bis [kg] 1400; - ABS; für Fahr- zeuge mit verstärktem Fahrwerk	1				24.5112-0361.3 330649	L= 360 + Halter
→	11/01 → 03/02; Nutzlast ab [kg] 1000 Nutzlast bis [kg] 1400; für Fahrzeuge mit Scheibenbremse an der Hinterachse	2				83.6401-0159.3 330746	L= 160
2.0	81	12/01 → 04/02	←	→ S 15866409; Nutzlast ab [kg] 1000 Nutzlast bis [kg] 1800	2	24.5112-0465.3 330526 24.5112-0466.3 330579	L= 465 L= 462
			←	→ 03/02; Nutzlast ab [kg] 1000 Nutzlast bis [kg] 1800	2	24.5112-0470.3 331460 24.5112-0477.3 331299	L= 470 L= 477
			→	→ 03/02; Nutzlast ab [kg] 1000 Nutzlast bis [kg] 1800; - ABS; für Fahrzeuge mit Trommelbremse an der Hinterachse	1	24.5112-0361.3 330649	L= 360 + Halter
			→	→ 03/02; Nutzlast ab [kg] 1000 Nutzlast bis [kg] 1800; für Fahrzeuge mit Schei- benbremse an der Hinterachse	2	83.6401-0159.3 330746	L= 160
2.0 i	80	06/94 → 04/02	←	S 15866410 →; → 10/01; Nutzlast ab [kg] 1000 Nutzlast bis [kg] 1800	2	24.5112-0461.3 330616 24.5112-0466.3 330579	L= 460 L= 462
			←	→ S 15866409; Nutzlast ab [kg] 1000 Nutzlast bis [kg] 1800	2	24.5112-0465.3 330526 24.5112-0466.3 330579	L= 465 L= 462
			←	11/01 → 03/02; Nutzlast ab [kg] 1000 Nutzlast bis [kg] 1800	2	24.5112-0470.3 331460 24.5112-0477.3 331299	L= 470 L= 477
			→	→ 10/01; Nutzlast ab [kg] 1000 Nutzlast bis [kg] 1800; + ABS; für Fahrzeuge ohne verstärktes Fahrwerk; 		24.5112-0315.3 330509	L= 315
			→	→ 10/01; Nutzlast ab [kg] 1000 Nutzlast bis [kg] 1800; - ABS; für Fahrzeuge ohne verstärktes Fahrwerk	1	24.5112-0340.3 330511	L= 340
			→	11/01 → 03/02; Nutzlast ab [kg] 1000 Nutzlast bis [kg] 1800; - ABS; für Fahr- zeuge mit Trommelbremse an der Hinter- achse	1	24.5112-0361.3 330649	L= 360 + Halter
			→	→ 10/01; Nutzlast ab [kg] 1000 Nutzlast bis [kg] 1800; - ABS; für Fahrzeuge mit verstärktem Fahrwerk	1	24.5112-0361.3 330649	L= 360 + Halter
			→	11/01 → 03/02; Nutzlast ab [kg] 1000 Nutzlast bis [kg] 1800; für Fahrzeuge mit Scheibenbremse an der Hinterachse	2	83.6401-0159.3 330746	L= 160
→							

	kw			 	! #		
PEUGEOT - BOXER Pritsche/Fahrgestell (ZCT_) 03/94 → 04/02							
Bremsschlauch							
2.5 D 2.5 D 4x4 2.5 TDI 2.5 TDI 4x4 2.8 HDI	63	03/94 → 04/02	←	S 15866410 →; → 10/01; Nutzlast ab [kg] 1400 Nutzlast bis [kg] 1800	2	24.5112-0461.3 330616	L= 460
	63	07/99 → 04/02				24.5112-0466.3 330579	L= 462
	79	01/97 → 04/02					
	79	07/99 → 04/02	←	→ S 15866409; Nutzlast ab [kg] 1400 Nutzlast bis [kg] 1800	2	24.5112-0465.3 330526	L= 465
	94	11/00 → 04/02				24.5112-0466.3 330579	L= 462
			←	11/01 → 03/02; Nutzlast ab [kg] 1400 Nutzlast bis [kg] 1800	2	24.5112-0470.3 331460	L= 470
						24.5112-0477.3 331299	L= 477
			→	→ 10/01; Nutzlast ab [kg] 1400 Nutzlast bis [kg] 1800; + ABS; für Fahrzeuge ohne verstärktes Fahrwerk; 		24.5112-0315.3 330509	L= 315
			→	→ 10/01; Nutzlast ab [kg] 1400 Nutzlast bis [kg] 1800; - ABS; für Fahrzeuge ohne verstärktes Fahrwerk	1	24.5112-0340.3 330511	L= 340
		→	11/01 → 03/02; Nutzlast ab [kg] 1400 Nutzlast bis [kg] 1800; - ABS; für Fahrzeuge mit Trommelbremse an der Hinterachse	1	24.5112-0361.3 330649	L= 360 + Halter	
		→	→ 10/01; Nutzlast ab [kg] 1400 Nutzlast bis [kg] 1800; - ABS; für Fahrzeuge mit verstärktem Fahrwerk	1	24.5112-0361.3 330649	L= 360 + Halter	
		→	11/01 → 03/02; Nutzlast ab [kg] 1400 Nutzlast bis [kg] 1800; für Fahrzeuge mit Scheibenbremse an der Hinterachse	2	83.6401-0159.3 330746	L= 160	
2.8 D	64	01/99 → 02/02	←	S 15866410 → S 16206244; Nutzlast ab [kg] 1400 Nutzlast bis [kg] 1800	2	24.5112-0461.3 330616	L= 460
						24.5112-0466.3 330579	L= 462
			←	→ S 15866409; Nutzlast ab [kg] 1400 Nutzlast bis [kg] 1800	2	24.5112-0465.3 330526	L= 465
						24.5112-0466.3 330579	L= 462
			←	S 16205353 →; Nutzlast ab [kg] 1400 Nutzlast bis [kg] 1800	2	24.5112-0470.3 331460	L= 470
						24.5112-0477.3 331299	L= 477
			→	→ S 16206253; Nutzlast ab [kg] 1400 Nutzlast bis [kg] 1800; + ABS; für Fahrzeuge ohne verstärktes Fahrwerk; 		24.5112-0315.3 330509	L= 315
			→	→ S 16206244; Nutzlast ab [kg] 1400 Nutzlast bis [kg] 1800; - ABS; für Fahrzeuge ohne verstärktes Fahrwerk	1	24.5112-0340.3 330511	L= 340
			→	→ S 16206244; Nutzlast ab [kg] 1400 Nutzlast bis [kg] 1800; - ABS; für Fahrzeuge mit verstärktem Fahrwerk	1	24.5112-0361.3 330649	L= 360 + Halter
		→	S 16205353 →; Nutzlast ab [kg] 1400 Nutzlast bis [kg] 1800; - ABS; für Fahrzeuge mit Trommelbremse an der Hinterachse	1	24.5112-0361.3 330649	L= 360 + Halter	
		→	S 16194400 →; Nutzlast ab [kg] 1400 Nutzlast bis [kg] 1800; + ABS; für Fahrzeuge mit Scheibenbremse an der Hinterachse	2	83.6401-0159.3 330746	L= 160	
		→	S 16205353 →; Nutzlast ab [kg] 1400 Nutzlast bis [kg] 1800; - ABS; für Fahrzeuge mit Scheibenbremse an der Hinterachse	2	83.6401-0159.3 330746	L= 160	
2.8 HDi	93	10/00 → 11/01	←	S 15866410 →; → 10/01; Nutzlast ab [kg] 1400 Nutzlast bis [kg] 1800	2	24.5112-0461.3 330616	L= 460
						24.5112-0466.3 330579	L= 462
			←	11/00 →; → S 15866409; Nutzlast ab [kg] 1400 Nutzlast bis [kg] 1800	2	24.5112-0465.3 330526	L= 465
						24.5112-0466.3 330579	L= 462
			←	11/01 →; Nutzlast ab [kg] 1400 Nutzlast bis [kg] 1800	2	24.5112-0470.3 331460	L= 470
						24.5112-0477.3 331299	L= 477
			→	11/00 → 10/01; Nutzlast ab [kg] 1400 Nutzlast bis [kg] 1800; + ABS; für Fahrzeuge ohne verstärktes Fahrwerk; 		24.5112-0315.3 330509	L= 315
			→	11/00 → 10/01; Nutzlast ab [kg] 1400 Nutzlast bis [kg] 1800; - ABS; für Fahrzeuge ohne verstärktes Fahrwerk	1	24.5112-0340.3 330511	L= 340
		→	11/01 →; Nutzlast ab [kg] 1400 Nutzlast bis [kg] 1800; - ABS; für Fahrzeuge mit Trommelbremse an der Hinterachse	1	24.5112-0361.3 330649	L= 360 + Halter	
		→	11/00 → 10/01; Nutzlast ab [kg] 1400 Nutzlast bis [kg] 1800; - ABS; für Fahrzeuge mit verstärktem Fahrwerk	1	24.5112-0361.3 330649	L= 360 + Halter	
		→	11/01 →; Nutzlast ab [kg] 1400 Nutzlast bis [kg] 1800; für Fahrzeuge mit Scheibenbremse an der Hinterachse	2	83.6401-0159.3 330746	L= 160	

	kw					! #		
PEUGEOT - EXPERT (224_) 10/95→12/06								
 Bremssattel								
1.6	58	02/96→09/00	←	→Orga 09792; 		24.3571-1709.5	240153	TRW - Halter
1.8	74	10/96→09/00	←	→Orga 09792; 		24.3571-1710.5	240154	TRW - Halter
1.9 TD	66	02/96→09/00	←	→Orga 09792; 		24.3571-1710.5	240154	TRW - Halter
2.0	100	07/00→12/06	←	Orga 09793→; 		24.3601-1711.5	240938	TRW - Halter
2.0 HDi	69	10/00→10/06	←	Orga 09793→; 		24.3601-1712.5	240939	TRW - Halter
2.0 HDi	80	07/00→12/06	←	Orga 09793→; 		24.3601-1712.5	240939	TRW - Halter
2.0 HDi 16V	80	07/00→12/06	←	Orga 09793→; 		24.3601-1712.5	240939	TRW - Halter
1.9 D	51	12/03→12/06	←	→Orga 09155; 		24.3571-1709.5	240153	TRW - Halter
			←	→Orga 09155; 		24.3571-1710.5	240154	TRW - Halter
			←	Orga 09156→; 		24.3571-1711.5	240159	BDX - Halter
			←	Orga 09156→; 		24.3571-1712.5	240160	BDX - Halter
 Bremsschlauch								
1.6	58	02/96→09/00	←	Orga 09793→	2	24.5111-0462.3	330555	L= 460
1.8	74	10/96→09/00	←	→Orga 09792	2	24.5118-0471.3	330528	L= 450
1.9 D	51	12/03→12/06	←	→Orga 09792	2	24.5118-0471.3	330528	L= 450
1.9 TD	66	02/96→09/00	→		2	24.5229-0251.3	330535	L= 250
2.0	100	07/00→12/06	→		2	24.5229-0251.3	330535	L= 250
2.0 HDi	69	10/00→10/06	→		2	24.5229-0251.3	330535	L= 250
2.0 HDi	80	07/00→12/06	→		2	24.5229-0251.3	330535	L= 250
2.0 HDi 16V	80	07/00→12/06	→		2	24.5229-0251.3	330535	L= 250
PEUGEOT - EXPERT Kasten (222) 07/95→03/08								
 Bremssattel								
1.6	58	02/96→09/00	←	→Orga 09792; Nutzlast ab [kg] 800 Nutzlast bis [kg] 900; 		24.3571-1709.5	240153	TRW - Halter
1.8	74	10/96→09/00	←	→Orga 09792; Nutzlast ab [kg] 800 Nutzlast bis [kg] 900; 		24.3571-1710.5	240154	TRW - Halter
1.9 TD	66	02/96→09/00	←	→Orga 09792; Nutzlast ab [kg] 800 Nutzlast bis [kg] 900; 		24.3571-1710.5	240154	TRW - Halter
2.0	100	09/02→12/06	←	Orga 09793→; Nutzlast ab [kg] 800 Nutzlast bis [kg] 900; 		24.3601-1711.5	240938	TRW - Halter
2.0 HDi	69 - 80	07/00→12/06	←	Orga 09793→; Nutzlast ab [kg] 800 Nutzlast bis [kg] 900; 		24.3601-1712.5	240939	TRW - Halter
1.9 D 70	51	12/98→12/06	←	→Orga 09155; Nutzlast ab [kg] 800 Nutzlast bis [kg] 900; 		24.3571-1709.5	240153	TRW - Halter
			←	→Orga 09155; Nutzlast ab [kg] 800 Nutzlast bis [kg] 900; 		24.3571-1710.5	240154	TRW - Halter
			←	Orga 09156→; Nutzlast ab [kg] 800 Nutzlast bis [kg] 900; 		24.3571-1711.5	240159	BDX - Halter
			←	Orga 09156→; Nutzlast ab [kg] 800 Nutzlast bis [kg] 900; 		24.3571-1712.5	240160	BDX - Halter
 Bremsschlauch								
1.6	58	02/96→09/00	←	Orga 09793→	2	24.5111-0462.3	330555	L= 460
1.8	74	10/96→09/00	←	→Orga 09792	2	24.5118-0471.3	330528	L= 450
1.9 D 70	51	12/98→12/06	←	→Orga 09792	2	24.5118-0471.3	330528	L= 450
1.9 TD	66	02/96→09/00	→		2	24.5229-0251.3	330535	L= 250
2.0	100	09/02→12/06	→		2	24.5229-0251.3	330535	L= 250
2.0 HDi	69 - 80	07/00→12/06	→		2	24.5229-0251.3	330535	L= 250
PEUGEOT - EXPERT Kasten (VF3A_, VF3U_, VF3X_) 01/07→								
 Bremssattel								
1.6 HDi 90 16V	66	01/07→	←	für Fahrzeuge mit Trommelbremse an der Hinterachse; 		24.3451-1725.5	240619	TRW - Halter
1.6 HDi 90 8V	66	01/07→	←	für Fahrzeuge mit Trommelbremse an der Hinterachse; 		24.3451-1726.5	240620	TRW - Halter
			←	für Fahrzeuge mit Scheibenbremse an der Hinterachse; 		24.3481-1785.5	240595	TRW - Halter
			←	für Fahrzeuge mit Scheibenbremse an der Hinterachse; 		24.3481-1786.5	240596	TRW - Halter
			→			24.3414-1715.5	240589	TRW - Halter
			→			24.3414-1716.5	240590	TRW - Halter
2.0 16V	103	01/07→	←			24.3481-1785.5	240595	TRW - Halter
2.0 HDi 100	72	03/11→	←			24.3481-1786.5	240596	TRW - Halter
2.0 HDi 120	88	01/07→	←			24.3481-1786.5	240596	TRW - Halter
2.0 HDi 120 4x4	88	01/10→	→			24.3414-1715.5	240589	TRW - Halter
2.0 HDi 130	94	03/11→	→			24.3414-1716.5	240590	TRW - Halter
2.0 HDi 130 4x4	94	01/12→03/16	→			24.3414-1716.5	240590	TRW - Halter
2.0 HDi 140	100	01/07→						
2.0 HDi 165	120	09/09→						
→								

	kw					! #		
PEUGEOT - EXPERT Kasten (VF3A_, VF3U_, VF3X_) 01/07→								
 Bremsschlauch								
1.6 HDi 90 16V	66	01/07→	←			2	24.5144-0455.3 331201	L= 455
1.6 HDi 90 8V	66	01/07→	→	Orga 10934→; für verkürzten Radstand		2	24.5239-0240.3 331170	L= 240
2.0 16V	103	01/07→	→	Orga 10934→; für verlängerten Radstand		2	24.5239-0355.3 331243	L= 355
2.0 HDi 100	72	03/11→						
2.0 HDi 120	88	01/07→						
2.0 HDi 120 4x4	88	01/10→						
2.0 HDi 130	94	03/11→						
2.0 HDi 130 4x4	94	01/12→03/16						
2.0 HDi 140	100	01/07→						
2.0 HDi 165	120	09/09→						
PEUGEOT - EXPERT Pritsche/Fahrgestell 01/07→								
 Bremssattel								
1.6 HDi 90 16V	66	01/07→	←	für Fahrzeuge mit Trommelbremse an der Hinterachse; <input type="checkbox"/>			24.3451-1725.5 240619	TRW - Halter
1.6 HDi 90 8V	66	01/07→	←	für Fahrzeuge mit Trommelbremse an der Hinterachse; <input type="checkbox"/>			24.3451-1726.5 240620	TRW - Halter
			←	für Fahrzeuge mit Scheibenbremse an der Hinterachse; <input type="checkbox"/>			24.3481-1785.5 240595	TRW - Halter
			←	für Fahrzeuge mit Scheibenbremse an der Hinterachse; <input type="checkbox"/>			24.3481-1786.5 240596	TRW - Halter
			→	<input type="checkbox"/>			24.3414-1715.5 240589	TRW - Halter
			→	<input type="checkbox"/>			24.3414-1716.5 240590	TRW - Halter
2.0 16V	103	01/07→03/16	←	<input type="checkbox"/>			24.3481-1785.5 240595	TRW - Halter
2.0 HDi 120	88	01/07→	←	<input type="checkbox"/>			24.3481-1786.5 240596	TRW - Halter
2.0 HDi 130	94	03/11→	←	<input type="checkbox"/>			24.3481-1786.5 240596	TRW - Halter
2.0 HDi 140	100	01/07→	→	<input type="checkbox"/>			24.3414-1715.5 240589	TRW - Halter
2.0 HDi 165	120	09/09→	→	<input type="checkbox"/>			24.3414-1716.5 240590	TRW - Halter
PEUGEOT - EXPERT Pritsche/Fahrgestell (223) 12/95→12/06								
 Bremssattel								
1.6	58	02/96→09/00	←	→Orga 09792; <input type="checkbox"/>			24.3571-1709.5 240153	TRW - Halter
1.9 D	51	06/98→09/01	←	→Orga 09792; <input type="checkbox"/>			24.3571-1710.5 240154	TRW - Halter
1.9 TD	66	02/96→09/00	←	→Orga 09792; <input type="checkbox"/>			24.3571-1710.5 240154	TRW - Halter
2.0 HDi	69 - 80	10/00→10/06	←	Orga 09793→; <input type="checkbox"/>			24.3601-1711.5 240938	TRW - Halter
2.0 HDi	80	10/00→10/06	←	Orga 09793→; <input type="checkbox"/>			24.3601-1712.5 240939	TRW - Halter
PEUGEOT - EXPERT Pritsche/Fahrgestell (223) 12/95→12/06								
 Bremsschlauch								
1.6	58	02/96→09/00	←	Orga 09793→		2	24.5111-0462.3 330555	L= 460
1.9 D	51	06/98→09/01	←	→Orga 09792		2	24.5118-0471.3 330528	L= 450
1.9 TD	66	02/96→09/00	←	→Orga 09792		2	24.5118-0471.3 330528	L= 450
2.0 HDi	69 - 80	10/00→10/06	→			2	24.5229-0251.3 330535	L= 250
2.0 HDi	80	10/00→10/06	→			2	24.5229-0251.3 330535	L= 250
PEUGEOT - EXPERT TEPEE (VF3X_) 01/07→								
 Bremssattel								
1.6 HDi 90 16V	66	01/07→03/16	←	für Fahrzeuge mit Trommelbremse an der Hinterachse; <input type="checkbox"/>			24.3451-1725.5 240619	TRW - Halter
1.6 HDi 90 8V	66	01/07→03/16	←	für Fahrzeuge mit Trommelbremse an der Hinterachse; <input type="checkbox"/>			24.3451-1726.5 240620	TRW - Halter
			←	für Fahrzeuge mit Scheibenbremse an der Hinterachse; <input type="checkbox"/>			24.3481-1785.5 240595	TRW - Halter
			←	für Fahrzeuge mit Scheibenbremse an der Hinterachse; <input type="checkbox"/>			24.3481-1786.5 240596	TRW - Halter
			→	<input type="checkbox"/>			24.3414-1715.5 240589	TRW - Halter
			→	<input type="checkbox"/>			24.3414-1716.5 240590	TRW - Halter
2.0 16V	103	01/07→03/16	←	<input type="checkbox"/>			24.3481-1785.5 240595	TRW - Halter
2.0 HDi 100	72	03/11→03/16	←	<input type="checkbox"/>			24.3481-1786.5 240596	TRW - Halter
2.0 HDi 120	88	01/07→03/16	←	<input type="checkbox"/>			24.3481-1786.5 240596	TRW - Halter
2.0 HDi 120 4x4	88	01/07→03/16	→	<input type="checkbox"/>			24.3414-1715.5 240589	TRW - Halter
2.0 HDi 130	94	03/11→						

	kw					! #		
PEUGEOT - EXPERT TEPEE (VF3X_) 01/07→								
 Bremssattel								
2.0 HDi 130 4x4 2.0 HDi 140 2.0 HDi 165	94 100 120	03/11→03/16 01/07→ 09/09→	→	☐			24.3414-1716.5 240590	TRW - Halter
 Bremsschlauch								
1.6 HDi 90 16V 1.6 HDi 90 8V 2.0 16V 2.0 HDi 100 2.0 HDi 120 2.0 HDi 120 4x4 2.0 HDi 130 2.0 HDi 130 4x4 2.0 HDi 140 2.0 HDi 165	66 66 103 72 88 88 94 94 100 120	01/07→03/16 01/07→03/16 01/07→03/16 03/11→03/16 01/07→03/16 01/07→03/16 03/11→ 03/11→03/16 01/07→ 09/09→	← → → →		Orga 10934→; für verkürzten Radstand Orga 10934→; für verlängerten Radstand	2 2	24.5144-0455.3 24.5239-0240.3 24.5239-0355.3	331201 331170 331243
PEUGEOT - PARTNER Großraumlimousine (5_, G_) 05/96→								
 Bremssattel								
1.1	44	06/96→10/02	←	10/02→; ☐			24.3541-1771.5 24.3541-1772.5 24.3541-1777.5 24.3541-1778.5	240239 240240 240247 240248
1.4 1.9 D 4x4	54 51	11/02→10/06 04/04→08/05	←	☐			24.3541-1771.5 24.3541-1772.5	240239 240240
1.4	55	06/96→12/15	←	10/02→ 03/08; ☐			24.3541-1771.5 24.3541-1772.5 24.3541-1777.5 24.3541-1778.5	240239 240240 240247 240248
1.6 16V 1.6 Flexfuel 2.0 HDi 4x4	80 80 66	07/01→03/08 09/00→10/02 04/04→08/05	←	→Orga 09127; ☐			24.3541-1757.5 24.3541-1758.5 24.3541-1761.5 24.3541-1762.5 24.3541-1771.5 24.3541-1772.5 24.3387-1711.5 24.3387-1712.5	240934 240935 240233 240234 240239 240240 240868 240869
1.6 HDi 75	55	08/05→07/08	←	→ 03/08; + ESP; ☐			24.3541-1761.5 24.3541-1762.5 24.3541-1771.5 24.3541-1772.5 24.3387-1711.5 24.3387-1712.5	240233 240234 240239 240240 240868 240869
1.6 HDi 90	66	08/05→12/15	←	02/06→ 03/08; + ESP; ☐			24.3541-1761.5 24.3541-1762.5 24.3541-1771.5 24.3541-1772.5 24.3387-1711.5 24.3387-1712.5	240233 240234 240239 240240 240868 240869
1.6 HDi 92	68	11/09→12/10	←	☐			24.3541-1771.5 24.3541-1772.5 24.3387-1711.5 24.3387-1712.5	240239 240240 240868 240869
1.8	66	05/97→12/02	←	→Orga 09127; ☐			24.3541-1757.5 24.3541-1758.5 24.3541-1771.5 24.3541-1772.5	240934 240935 240239 240240
1.9 D	50	06/96→12/02	←	07/96→; →Orga 09127; ☐			24.3541-1757.5 24.3541-1758.5	240934 240935
→								

PEUGEOT - PARTNER Großraumlimousine (5_, G_) 05/96→

Bremssattel

1.9 D	50	06/96→12/02	←	Orga 09128→;	24.3541-1771.5	240239	BOS - Halter
			←	Orga 09128→;	24.3541-1772.5	240240	BOS - Halter
1.9 D	51	01/99→07/08	←	→Orga 09127;	24.3541-1757.5	240934	TRW - Halter
			←	→Orga 09127;	24.3541-1758.5	240935	TRW - Halter
			←	Orga 09128→; → 03/08;	24.3541-1771.5	240239	BOS - Halter
			←	Orga 09128→; → 03/08;	24.3541-1772.5	240240	BOS - Halter
2.0 HDI	66	02/00→07/08	←	→Orga 09127;	24.3541-1757.5	240934	TRW - Halter
			←	→Orga 09127;	24.3541-1758.5	240935	TRW - Halter
			←	Orga 09128→; → 03/08; + ESP;	24.3541-1761.5	240233	- Halter
			←	Orga 09128→; → 03/08; + ESP;	24.3541-1762.5	240234	- Halter
			←	Orga 09128→; → 03/08; - ESP;	24.3541-1771.5	240239	BOS - Halter
			←	Orga 09128→; → 03/08; - ESP;	24.3541-1772.5	240240	BOS - Halter
			→	→ 03/08; + ESP;	24.3387-1711.5	240868	TRW - Halter
			→	→ 03/08; + ESP;	24.3387-1712.5	240869	TRW - Halter
Electric	28	01/98→12/01	←		24.3541-1757.5	240934	TRW - Halter
			←		24.3541-1758.5	240935	TRW - Halter







Bremsschlauch

1.1 1.9 D	44 50	06/96→10/02 06/96→12/02	←	07/96→	2	24.5111-0438.3	330568	L= 445
			→	07/96→; →Orga 09533	2	24.5229-0255.3	330581	L= 255
			→	Orga 09534→	2	24.5246-0260.3	330782	L= 260
1.4	55	06/96→12/15	←	07/96→ 03/08	2	24.5111-0438.3	330568	L= 445
			→	07/96→; →Orga 09533	2	24.5229-0255.3	330581	L= 255
			→	Orga 09534→; → 03/08	2	24.5246-0260.3	330782	L= 260
1.6 16V 1.6 Flexfuel 2.0 HDi 4x4	80 80 66	07/01→03/08 09/00→10/02 04/04→08/05	←	- ESP	2	24.5111-0438.3	330568	L= 445
			←	+ ESP	2	24.5111-0460.3	330603	L= 460
			→	→Orga 09533	2	24.5229-0255.3	330581	L= 255
			→	Orga 09534→	2	24.5246-0260.3	330782	L= 260
1.6 HDi 75	55	08/05→07/08	←	→ 03/08; - ESP	2	24.5111-0438.3	330568	L= 445
			←	→ 03/08; + ESP	2	24.5111-0460.3	330603	L= 460
			→	→ 03/08	2	24.5246-0260.3	330782	L= 260
1.6 HDi 90	66	08/05→12/15	←	02/06→ 03/08; - ESP	2	24.5111-0438.3	330568	L= 445
			←	02/06→ 03/08; + ESP	2	24.5111-0460.3	330603	L= 460
			→	02/06→ 03/08	2	24.5246-0260.3	330782	L= 260
1.6 HDI 92	68	11/09→12/10	←	- ESP	2	24.5111-0438.3	330568	L= 445
			←	+ ESP	2	24.5111-0460.3	330603	L= 460
			→		2	24.5246-0260.3	330782	L= 260
1.8	66	05/97→12/02	←		2	24.5111-0438.3	330568	L= 445
			→	→Orga 09533	2	24.5229-0255.3	330581	L= 255
			→	Orga 09534→	2	24.5246-0260.3	330782	L= 260
1.9 D	51	01/99→07/08	←	→ 03/08	2	24.5111-0438.3	330568	L= 445
			→	→Orga 09533	2	24.5229-0255.3	330581	L= 255
			→	Orga 09534→; → 03/08	2	24.5246-0260.3	330782	L= 260
2.0 HDI	66	02/00→07/08	←	→ 03/08; - ESP	2	24.5111-0438.3	330568	L= 445
			←	→ 03/08; + ESP	2	24.5111-0460.3	330603	L= 460
			→	→Orga 09533	2	24.5229-0255.3	330581	L= 255
			→	Orga 09534→; → 03/08	2	24.5246-0260.3	330782	L= 260
Electric	28	01/98→12/01	←		2	24.5111-0438.3	330568	L= 445
			→		2	24.5229-0255.3	330581	L= 255















































PEUGEOT - PARTNER Kasten/Großraumlimousine 04/08→



















Bremssattel

1.2 THP →	81	02/16→	←		24.3601-9717.5	241050	ATE - Halter

	kW			 	! #		
PEUGEOT - PARTNER Kasten/Großraumlimousine 04/08→							
Bremssattel							
1.6	66 - 88	04/08→	←	☐		24.3601-9718.5 241051	ATE - Halter
1.6 BlueHDi 100	73	04/15→	→	☐		24.3387-1751.5 241547	TRW - Halter + FSB
1.6 BlueHDi 100 4x4	73	04/15→	→	☐		24.3387-1752.5 241548	TRW - Halter + FSB
1.6 BlueHDi 120	88	04/15→	→	☐			
1.6 HDi	55 - 84	04/08→					
1.6 HDi 16V	66 - 68	04/08→					
1.6 HDi 16V 4x4	66	04/12→					
1.6 HDi 4x4	84	07/12→					
1.6 HDi 90	68	04/10→					
Électrique	49	06/13→					
1.6 HDi / BlueHDi 75	55	07/11→	←	☐	01/15→	24.3601-9717.5 241050	ATE - Halter
			←	☐	01/15→	24.3601-9718.5 241051	ATE - Halter
			→	☐	01/15→	24.3387-1751.5 241547	TRW - Halter + FSB
			→	☐	01/15→	24.3387-1752.5 241548	TRW - Halter + FSB
Feder, Bremssattel							
1.2 THP	81	02/16→	←			11.8116-0356.1 390586	ATE
1.6 HDi	82	08/10→					
1.6 HDi 4x4	84	07/12→					
1.6	66 - 88	04/08→	←		2	11.8116-0356.1 390586	ATE
1.6 BlueHDi 100	73	04/15→					
1.6 BlueHDi 100 4x4	73	04/15→					
1.6 BlueHDi 120	88	04/15→					
1.6 HDi	55 - 84	04/08→					
1.6 HDi 16V	66 - 68	04/08→					
1.6 HDi 16V 4x4	66	04/12→					
1.6 HDi 90	68	04/10→					
Électrique	49	06/13→					
1.6 HDi / BlueHDi 75	55	07/11→	←		2	11.8116-0356.1 390586	ATE
Führungshülzensatz, Bremssattel							
1.2 THP	81	02/16→	←			11.0101-5704.2 260095	ATE
1.6	66 - 88	04/08→					
1.6 BlueHDi 100	73	04/15→					
1.6 BlueHDi 100 4x4	73	04/15→					
1.6 BlueHDi 120	88	04/15→					
1.6 HDi	55 - 84	04/08→					
1.6 HDi 16V	66 - 68	04/08→					
1.6 HDi 16V 4x4	66	04/12→					
1.6 HDi 4x4	84	07/12→					
1.6 HDi 90	68	04/10→					
Électrique	49	06/13→					
1.6 HDi / BlueHDi 75	55	07/11→	←			11.0101-5704.2 260095	ATE
Führungsbolzen, Bremssattel							
1.2 THP	81	02/16→	←			11.8171-0008.1 990049	ATE
1.6 HDi	82	08/10→					
1.6 HDi 4x4	84	07/12→					
1.6	66 - 88	04/08→	←		2	11.8171-0008.1 990049	ATE
1.6 BlueHDi 100	73	04/15→					
1.6 BlueHDi 100 4x4	73	04/15→					
1.6 BlueHDi 120	88	04/15→					
1.6 HDi	55 - 84	04/08→					
1.6 HDi 16V	66 - 68	04/08→					
1.6 HDi 16V 4x4	66	04/12→					
1.6 HDi 90	68	04/10→					
Électrique	49	06/13→					
1.6 HDi / BlueHDi 75	55	07/11→	←		2	11.8171-0008.1 990049	ATE
Bremsschlauch							
1.2 THP	81	02/16→	←		2	24.5111-0424.3 331014	L= 424,6
1.6	66 - 88	04/08→	→		2	24.5246-0216.3 331022	L= 216,6
1.6 BlueHDi 100	73	04/15→					
1.6 BlueHDi 100 4x4	73	04/15→					
1.6 BlueHDi 120	88	04/15→					



	kw					! #		
PEUGEOT - PARTNER Kasten/Großraumlimousine 04/08→								
 Bremsschlauch								
1.6 HDi	55 - 84	04/08→	←			2	24.5111-0424.3 331014	L= 424,6
1.6 HDi 16V	66 - 68	04/08→	→			2	24.5246-0216.3 331022	L= 216,6
1.6 HDi 16V 4x4	66	04/12→						
1.6 HDi 4x4	84	07/12→						
1.6 HDi 90	68	04/10→						
Électrique	49	06/13→						
1.6 HDi / BlueHDi 75	55	07/11→	←	01/15→		2	24.5111-0424.3 331014	L= 424,6
			→	01/15→		2	24.5246-0216.3 331022	L= 216,6
PEUGEOT - PARTNER Kasten/Großraumlimousine (5_, G_) 06/96→								
 Bremssattel								
1.1	44	06/96→09/05	←	10/02→; 			24.3541-1771.5 240239	BOS - Halter
			←	10/02→; 			24.3541-1772.5 240240	BOS - Halter
			←	07/96→ 09/02; 			24.3541-1777.5 240247	TRW - Halter
			←	07/96→ 09/02; 			24.3541-1778.5 240248	TRW - Halter
1.4	48 - 54	11/02→12/10	←				24.3541-1771.5 240239	BOS - Halter
1.4 CNG	55	04/03→10/06	←				24.3541-1772.5 240240	BOS - Halter
1.6 HDi 75	55	08/05→07/08						
1.4	55	06/96→12/15	←	10/02→ 03/08; 			24.3541-1771.5 240239	BOS - Halter
			←	10/02→ 03/08; 			24.3541-1772.5 240240	BOS - Halter
			←	07/96→ 09/02; 			24.3541-1777.5 240247	TRW - Halter
			←	07/96→ 09/02; 			24.3541-1778.5 240248	TRW - Halter
1.6 Bioflex	80	09/00→10/02	←	→Orga 09127; 			24.3541-1757.5 240934	TRW - Halter
1.6 HDi 4x4	80	09/00→10/02						
	66	04/04→08/05	←	→Orga 09127; 			24.3541-1758.5 240935	TRW - Halter
			←	Orga 09128→; + ESP; 			24.3541-1761.5 240233	- Halter
			←	Orga 09128→; + ESP; 			24.3541-1762.5 240234	- Halter
			←	Orga 09128→; - ESP; 			24.3541-1771.5 240239	BOS - Halter
			←	Orga 09128→; - ESP; 			24.3541-1772.5 240240	BOS - Halter
			→	+ ESP; 			24.3387-1711.5 240868	TRW - Halter
			→	+ ESP; 			24.3387-1712.5 240869	TRW - Halter
1.6 HDi 90	66	08/05→12/15	←	→ 03/08; 			24.3541-1771.5 240239	BOS - Halter
			←	→ 03/08; 			24.3541-1772.5 240240	BOS - Halter
1.6 HDi 92	68	11/09→12/10	←				24.3541-1771.5 240239	BOS - Halter
			←				24.3541-1772.5 240240	BOS - Halter
			→				24.3387-1711.5 240868	TRW - Halter
			→				24.3387-1712.5 240869	TRW - Halter
1.8	66	03/97→08/00	←				24.3541-1757.5 240934	TRW - Halter
							24.3541-1777.5 240247	TRW - Halter
			←				24.3541-1758.5 240935	TRW - Halter
							24.3541-1778.5 240248	TRW - Halter
1.8 D	43	06/96→12/02	←	07/96→; →Orga 09127; 			24.3541-1757.5 240934	TRW - Halter
1.9 D	51	06/96→12/02	←	07/96→; →Orga 09127; 			24.3541-1758.5 240935	TRW - Halter
			←	Orga 09128→; 			24.3541-1771.5 240239	BOS - Halter
			←	Orga 09128→; 			24.3541-1772.5 240240	BOS - Halter
1.9 D	51	06/96→12/15	←	07/96→; →Orga 09127; 			24.3541-1757.5 240934	TRW - Halter
			←	07/96→; →Orga 09127; 			24.3541-1758.5 240935	TRW - Halter
			←	Orga 09128→; → 03/08; 			24.3541-1771.5 240239	BOS - Halter
			←	Orga 09128→; → 03/08; 			24.3541-1772.5 240240	BOS - Halter
1.9 D 4x4	51	04/04→07/11	←	→Orga 09127; 			24.3541-1757.5 240934	TRW - Halter
			←	→Orga 09127; 			24.3541-1758.5 240935	TRW - Halter
			←	Orga 09128→; 			24.3541-1771.5 240239	BOS - Halter
			←	Orga 09128→; 			24.3541-1772.5 240240	BOS - Halter
2.0 HDi	66	04/00→07/08	←	→Orga 09127;			24.3541-1757.5 240934	TRW - Halter
			←	→Orga 09127;			24.3541-1758.5 240935	TRW - Halter
			←	Orga 09128→; → 03/08; + ESP;			24.3541-1761.5 240233	- Halter
→								

	kw					! #		
PEUGEOT - PARTNER Kasten/Großraumlimousine (5_, G_) 06/96→								
 Bremssattel								
2.0 HDi	66	04/00→07/08	←	Orga 09128→; → 03/08; + ESP; 	24.3541-1762.5	240234	- Halter	
			←	Orga 09128→; → 03/08; - ESP; 	24.3541-1771.5	240239	BOS - Halter	
			←	Orga 09128→; → 03/08; - ESP; 	24.3541-1772.5	240240	BOS - Halter	
			→	→ 03/08; + ESP; 	24.3387-1711.5	240868	TRW - Halter	
			→	→ 03/08; + ESP; 	24.3387-1712.5	240869	TRW - Halter	
Electric	25	06/96→12/02	←	01/98→; 	24.3541-1771.5	240239	BOS - Halter	
			←	01/98→; 	24.3541-1772.5	240240	BOS - Halter	
 Bremsschlauch								
1.1 1.8 D 1.9 D	44 43 51	06/96→09/05 06/96→12/02 06/96→12/02	←	07/96→	2	24.5111-0438.3	330568	L= 445
			→	07/96→; →Orga 09533	2	24.5229-0255.3	330581	L= 255
			→	Orga 09534→	2	24.5246-0260.3	330782	L= 260
1.4 1.4 CNG 1.9 D 4x4	48 - 54 55 51	11/02→12/10 04/03→10/06 04/04→07/11	←		2	24.5111-0438.3	330568	L= 445
			→	→Orga 09533	2	24.5229-0255.3	330581	L= 255
			→	Orga 09534→	2	24.5246-0260.3	330782	L= 260
1.4 1.9 D	55 51	06/96→12/15 06/96→12/15	←	07/96→ 03/08	2	24.5111-0438.3	330568	L= 445
			→	07/96→; →Orga 09533	2	24.5229-0255.3	330581	L= 255
			→	Orga 09534→; → 03/08	2	24.5246-0260.3	330782	L= 260
1.6 1.6 Bioflex 2.0 HDi 4x4	80 80 66	09/00→10/02 09/00→10/02 04/04→08/05	←	- ESP	2	24.5111-0438.3	330568	L= 445
			←	+ ESP	2	24.5111-0460.3	330603	L= 460
			→	→Orga 09533	2	24.5229-0255.3	330581	L= 255
			→	Orga 09534→	2	24.5246-0260.3	330782	L= 260
1.6 HDi 75	55	08/05→07/08	←		2	24.5111-0438.3	330568	L= 445
			→		2	24.5246-0260.3	330782	L= 260
1.6 HDi 90	66	08/05→12/15	←	→ 03/08	2	24.5111-0438.3	330568	L= 445
			→	→ 03/08	2	24.5246-0260.3	330782	L= 260
1.6 HDi 92	68	11/09→12/10	←	- ESP	2	24.5111-0438.3	330568	L= 445
			←	+ ESP	2	24.5111-0460.3	330603	L= 460
			→		2	24.5246-0260.3	330782	L= 260
1.8	66	03/97→08/00	←		2	24.5111-0438.3	330568	L= 445
			→		2	24.5229-0255.3	330581	L= 255
2.0 HDi	66	04/00→07/08	←	→ 03/08; - ESP	2	24.5111-0438.3	330568	L= 445
			←	→ 03/08; + ESP	2	24.5111-0460.3	330603	L= 460
			→	→Orga 09533	2	24.5229-0255.3	330581	L= 255
			→	Orga 09534→; → 03/08	2	24.5246-0260.3	330782	L= 260
Electric	25	06/96→12/02	←	01/98→	2	24.5111-0438.3	330568	L= 445
			→	01/98→; →Orga 09533	2	24.5229-0255.3	330581	L= 255
			→	Orga 09534→	2	24.5246-0260.3	330782	L= 260
PEUGEOT - PARTNER Kasten/Großraumlimousine (K9) 09/18→								
 Bremssattel								
1.2 PureTech 110 1.2 PureTech 130 1.5 BlueHDi 100 1.5 BlueHDi 130 1.5 BlueHDi 130 4x4 1.5 BlueHDi 75 1.6 BlueHDi 100 1.6 BlueHDi 75 1.6 HDi 92 e-Partner	81 96 75 96 96 55 73 55 68 100	07/19→ 07/19→ 07/19→ 09/18→ 09/18→ 07/19→ 09/18→ 09/18→ 09/18→ 07/21→	←	für Bremsscheibendurchmesser [mm]: 304; →Orga 16246; 	24.3601-9701.5	241585	ATE - Halter	
			←	für Bremsscheibendurchmesser [mm]: 304; →Orga 16246; 	24.3601-9702.5	241586	ATE - Halter	
			→					
			→					
			→					
			→					
			→					
			→					
Feder, Bremssattel								
1.2 PureTech 110 1.2 PureTech 130 1.5 BlueHDi 100 1.5 BlueHDi 130 1.5 BlueHDi 130 4x4 1.5 BlueHDi 75 1.6 BlueHDi 100 →	81 96 75 96 96 55 73	07/19→ 07/19→ 07/19→ 09/18→ 09/18→ 07/19→ 09/18→	←	für Bremsscheibendurchmesser [mm]: 283	2	11.8116-0237.1	390509	ATE
			→					
			→					
			→					
			→					
			→					
			→					
			→					

PEUGEOT - PARTNER Kasten/Großraumlimousine (K9) 09/18→

Feder, Bremssattel

1.6 BlueHDI 75	55	09/18→	←	für Bremsscheibendurchmesser [mm]: 283	2	11.8116-0237.1	390509	ATE
1.6 HDi 92	68	09/18→						
e-Partner	100	07/21→						

Führungshülzensatz, Bremssattel







1.2 PureTech 110	81	07/19→	←		2	11.0101-5407.2	260011	ATE
1.2 PureTech 130	96	07/19→						
1.5 BlueHDI 100	75	07/19→						
1.5 BlueHDI 130	96	09/18→						
1.5 BlueHDI 130 4x4	96	09/18→						
1.5 BlueHDI 75	55	07/19→						
1.6 BlueHDI 100	73	09/18→						
1.6 BlueHDI 75	55	09/18→						
1.6 HDi 92	68	09/18→						
e-Partner	100	07/21→						

Führungsbolzen, Bremssattel

1.2 PureTech 110	81	07/19→	←		2	11.8171-0008.1	990049	ATE
1.2 PureTech 130	96	07/19→						
1.5 BlueHDI 100	75	07/19→						
1.5 BlueHDI 130	96	09/18→						
1.5 BlueHDI 130 4x4	96	09/18→						
1.5 BlueHDI 75	55	07/19→						
1.6 BlueHDI 100	73	09/18→						
1.6 BlueHDI 75	55	09/18→						
1.6 HDi 92	68	09/18→						
e-Partner	100	07/21→						

PEUGEOT - PARTNER ORIGIN Großraumlimousine (G_) 07/08→12/13

 **Bremssattel**







1.4	55	07/08→12/13	←			24.3541-1771.5	240239	BOS - Halter
1.6 HDi 75	55	08/08→12/13	←			24.3541-1772.5	240240	BOS - Halter
1.9 D	51	08/08→12/13	→			24.3387-1711.5	240868	TRW - Halter
			→			24.3387-1712.5	240869	TRW - Halter
1.6 16V	81	09/11→12/13	←	für Bremsscheibendurchmesser [mm]: 283; 		24.3541-1761.5	240233	- Halter
			←	für Bremsscheibendurchmesser [mm]: 283; 		24.3541-1762.5	240234	- Halter
			←	für Bremsscheibendurchmesser [mm]: 266; 		24.3541-1771.5	240239	BOS - Halter
			←	für Bremsscheibendurchmesser [mm]: 266; 		24.3541-1772.5	240240	BOS - Halter
			→			24.3387-1711.5	240868	TRW - Halter
			→			24.3387-1712.5	240869	TRW - Halter

 **Bremsschlauch**

1.4	55	07/08→12/13	←		2	24.5111-0438.3	330568	L= 445
1.6 16V	81	09/11→12/13	→			24.5246-0260.3	330782	L= 260
1.6 HDi 75	55	08/08→12/13						
1.9 D	51	08/08→12/13						

PEUGEOT - PARTNER ORIGIN Kasten/Großraumlimousine (G_) 07/08→12/15







 **Bremssattel**









1.4	55	08/08→12/15	←			24.3541-1771.5	240239	BOS - Halter
1.6 HDi 75	55	08/08→12/15	←			24.3541-1772.5	240240	BOS - Halter
1.6 HDi 90	66	08/08→12/15	←					
1.9 D	51	08/08→12/15	→			24.3387-1711.5	240868	TRW - Halter
Electric	42	01/11→12/12	→			24.3387-1712.5	240869	TRW - Halter
1.6	81	09/11→12/15	←	für Bremsscheibendurchmesser [mm]: 283; 		24.3541-1761.5	240233	- Halter
			←	für Bremsscheibendurchmesser [mm]: 283; 		24.3541-1762.5	240234	- Halter
			←	für Bremsscheibendurchmesser [mm]: 266; 		24.3541-1771.5	240239	BOS - Halter
			←	für Bremsscheibendurchmesser [mm]: 266; 		24.3541-1772.5	240240	BOS - Halter
			→			24.3387-1711.5	240868	TRW - Halter
			→			24.3387-1712.5	240869	TRW - Halter

 **Bremsschlauch**











1.4	55	08/08→12/15	←		2	24.5111-0438.3	330568	L= 445
→								







	kw					! #		
PEUGEOT - PARTNER ORIGIN Kasten/Großraumlimousine (G_) 07/08→12/15								
Bremsschlauch								
1.6	81	09/11→12/15	→			2	24.5246-0260.3	330782 L= 260
1.6 HDi 75	55	08/08→12/15						
1.6 HDi 90	66	08/08→12/15						
1.9 D	51	08/08→12/15						
Electric	42	01/11→12/12						
PEUGEOT - PARTNER Pritsche/Fahrgestell 01/09→								
Bremssattel								
1.6 BlueHDi 100	73	04/15→	←				24.3601-9717.5	241050 ATE - Halter
1.6 HDi	55 - 66	01/09→	←				24.3601-9718.5	241051 ATE - Halter
1.6 HDi 16V	66	01/09→	→				24.3387-1751.5	241547 TRW - Halter + FSB
			→				24.3387-1752.5	241548 TRW - Halter + FSB
Feder, Bremssattel								
1.6 BlueHDi 100	73	04/15→	←			2	11.8116-0356.1	390586 ATE
1.6 HDi	55 - 66	01/09→						
1.6 HDi 16V	66	01/09→						
Führungshülzensatz, Bremssattel								
1.6 BlueHDi 100	73	04/15→	←				11.0101-5704.2	260095 ATE
1.6 HDi	55 - 66	01/09→						
1.6 HDi 16V	66	01/09→						
Führungsbolzen, Bremssattel								
1.6 BlueHDi 100	73	04/15→	←			2	11.8171-0008.1	990049 ATE
1.6 HDi	55 - 66	01/09→						
1.6 HDi 16V	66	01/09→						
Bremsschlauch								
1.6 BlueHDi 100	73	04/15→	←			2	24.5111-0424.3	331014 L= 424,6
1.6 HDi	55 - 66	01/09→	→			2	24.5246-0216.3	331022 L= 216,6
1.6 HDi 16V	66	01/09→						
PEUGEOT - PARTNER Pritsche/Fahrgestell (5_, G_) 03/97→07/08								
Bremssattel								
1.6	80	09/00→05/08	←	→ 03/08; ☐			24.3541-1757.5	240934 TRW - Halter
			←	→ 03/08; ☐			24.3541-1758.5	240935 TRW - Halter
1.6 HDi 75	55	02/06→07/08	←	☐			24.3541-1771.5	240239 BOS - Halter
			←	☐			24.3541-1772.5	240240 BOS - Halter
1.8	66	03/97→08/00	←	☐			24.3541-1757.5	240934 TRW - Halter
			←	☐			24.3541-1777.5	240247 TRW - Halter
			←	☐			24.3541-1758.5	240935 TRW - Halter
			←	☐			24.3541-1778.5	240248 TRW - Halter
1.9 D	51	01/99→07/08	←	→Orga 09127; ☐			24.3541-1757.5	240934 TRW - Halter
			←	→Orga 09127; ☐			24.3541-1758.5	240935 TRW - Halter
			←	Orga 09128→; → 03/08; ☐			24.3541-1771.5	240239 BOS - Halter
			←	Orga 09128→; → 03/08; ☐			24.3541-1772.5	240240 BOS - Halter
2.0 HDi	66	11/02→07/08	←	→Orga 09127; ☐			24.3541-1757.5	240934 TRW - Halter
			←	→Orga 09127; ☐			24.3541-1758.5	240935 TRW - Halter
			←	Orga 09128→; → 03/08; + ESP; ☐			24.3541-1761.5	240233 - Halter
			←	Orga 09128→; → 03/08; + ESP; ☐			24.3541-1762.5	240234 - Halter
			←	Orga 09128→; → 03/08; - ESP; ☐			24.3541-1771.5	240239 BOS - Halter
			←	Orga 09128→; → 03/08; - ESP; ☐			24.3541-1772.5	240240 BOS - Halter
			→	→ 03/08; + ESP; ☐			24.3387-1711.5	240868 TRW - Halter
			→	→ 03/08; + ESP; ☐			24.3387-1712.5	240869 TRW - Halter
Bremsschlauch								
1.6	80	09/00→05/08	←			2	24.5111-0438.3	330568 L= 445
1.6 HDi 75	55	02/06→07/08	←			2	24.5111-0438.3	330568 L= 445
			→			2	24.5246-0260.3	330782 L= 260
→								















	kW					! #		
PEUGEOT - PARTNER Pritsche/Fahrgestell (5_, G_) 03/97→07/08								
Bremsschlauch								
1.8	66	03/97→08/00	←			2	24.5111-0438.3 330568	L= 445
			→			2	24.5229-0255.3 330581	L= 255
1.9 D	51	01/99→07/08	←	→ 03/08		2	24.5111-0438.3 330568	L= 445
			→	→Orga 09533		2	24.5229-0255.3 330581	L= 255
			→	Orga 09534→; → 03/08		2	24.5246-0260.3 330782	L= 260
2.0 HDi	66	11/02→07/08	←	→ 03/08; - ESP		2	24.5111-0438.3 330568	L= 445
			←	→ 03/08; + ESP		2	24.5111-0460.3 330603	L= 460
			→	→Orga 09533		2	24.5229-0255.3 330581	L= 255
			→	Orga 09534→; → 03/08		2	24.5246-0260.3 330782	L= 260
PEUGEOT - PARTNER TEPEE 04/08→								
Bremssattel								
1.2 THP	81	02/16→	←	<input type="checkbox"/>			24.3601-9717.5 241050	ATE - Halter
1.6 BlueHDi 100	73	12/14→		<input type="checkbox"/>			24.3601-9718.5 241051	ATE - Halter
1.6 BlueHDi 100 4x4	73	04/15→	←	<input type="checkbox"/>			24.3601-9718.5 241051	ATE - Halter
1.6 BlueHDi 120	88	12/14→	→	<input type="checkbox"/>			24.3387-1751.5 241547	TRW - Halter + FSB
1.6 HDi	66 - 84	04/08→	→	<input type="checkbox"/>			24.3387-1752.5 241548	TRW - Halter + FSB
1.6 HDi 16V	66	04/08→						
1.6 HDi 4x4	84	07/12→						
1.6 HDi 75	55	06/08→						
1.6 HDi 90	68	04/10→						
1.6 HDi 90 4x4	68	07/12→						
1.6 VTi	66 - 80	04/08→						
Électrique	49	06/13→						
1.6 HDi / BlueHDi 75	55	06/08→12/18	←	<input type="checkbox"/>			24.3601-9717.5 241050	ATE - Halter
			←	<input type="checkbox"/>			24.3601-9718.5 241051	ATE - Halter
			→	01/15→; <input type="checkbox"/>			24.3387-1751.5 241547	TRW - Halter + FSB
			→	01/15→; <input type="checkbox"/>			24.3387-1752.5 241548	TRW - Halter + FSB
1.6 VTi	81	09/08→	←	04/10→; <input type="checkbox"/>			24.3601-9717.5 241050	ATE - Halter
			←	04/10→; <input type="checkbox"/>			24.3601-9718.5 241051	ATE - Halter
			→	04/10→; <input type="checkbox"/>			24.3387-1751.5 241547	TRW - Halter + FSB
			→	04/10→; <input type="checkbox"/>			24.3387-1752.5 241548	TRW - Halter + FSB
1.6 VTi	88	09/09→04/16	←	<input type="checkbox"/>			24.3601-9717.5 241050	ATE - Halter
			←	<input type="checkbox"/>			24.3601-9718.5 241051	ATE - Halter
			→	04/10→; <input type="checkbox"/>			24.3387-1751.5 241547	TRW - Halter + FSB
			→	04/10→; <input type="checkbox"/>			24.3387-1752.5 241548	TRW - Halter + FSB
Feder, Bremssattel								
1.2 THP	81	02/16→	←			2	11.8116-0356.1 390586	ATE
1.6 BlueHDi 100	73	12/14→						
1.6 BlueHDi 100 4x4	73	04/15→						
1.6 BlueHDi 120	88	12/14→						
1.6 HDi	66 - 84	04/08→						
1.6 HDi / BlueHDi 75	55	06/08→12/18						
1.6 HDi 16V	66	04/08→						
1.6 HDi 4x4	84	07/12→						
1.6 HDi 75	55	06/08→						
1.6 HDi 90	68	04/10→						
1.6 HDi 90 4x4	68	07/12→						
1.6 VTi	66 - 88	04/08→						
1.6 VTi	81	09/08→	←	04/10→		2	11.8116-0356.1 390586	ATE
Électrique	49	06/13→	←				11.8116-0356.1 390586	ATE
Führungshülzensatz, Bremssattel								
1.2 THP	81	02/16→	←				11.0101-5704.2 260095	ATE
1.6 BlueHDi 100	73	12/14→						
1.6 BlueHDi 100 4x4	73	04/15→						
1.6 BlueHDi 120	88	12/14→						
1.6 HDi	66 - 84	04/08→						
1.6 HDi / BlueHDi 75	55	06/08→12/18						
1.6 HDi 16V	66	04/08→						
1.6 HDi 4x4	84	07/12→						
1.6 HDi 75	55	06/08→						
→								













	kw			 	! #		
PEUGEOT - PARTNER TEPEE 04/08 →							
Führungshülzensatz, Bremssattel							
1.6 HDi 90	68	04/10 →	←			11.0101-5704.2 260095	ATE
1.6 HDi 90 4x4	68	07/12 →					
1.6 VTi	66 - 88	04/08 →					
Électrique	49	06/13 →					
1.6 VTi	81	09/08 →	←	04/10 →		11.0101-5704.2 260095	ATE
Führungsbolzen, Bremssattel							
1.2 THP	81	02/16 →	←		2	11.8171-0008.1 990049	ATE
1.6 BlueHDi 100	73	12/14 →					
1.6 BlueHDi 100 4x4	73	04/15 →					
1.6 BlueHDi 120	88	12/14 →					
1.6 HDi	66 - 84	04/08 →					
1.6 HDi / BlueHDi 75	55	06/08 → 12/18					
1.6 HDi 16V	66	04/08 →					
1.6 HDi 4x4	84	07/12 →					
1.6 HDi 90	68	04/10 →					
1.6 HDi 90 4x4	68	07/12 →					
1.6 VTi	66 - 88	04/08 →					
1.6 HDi 75	55	06/08 →	←			11.8171-0008.1 990049	ATE
Électrique	49	06/13 →					
1.6 VTi	81	09/08 →	←	04/10 →	2	11.8171-0008.1 990049	ATE
 Bremsschlauch							
1.2 THP	81	02/16 →	←		2	24.5111-0424.3 331014	L= 424,6
1.6 BlueHDi 100	73	12/14 →					
1.6 BlueHDi 100 4x4	73	04/15 →	→		2	24.5246-0216.3 331022	L= 216,6
1.6 BlueHDi 120	88	12/14 →					
1.6 HDi	66 - 84	04/08 →					
1.6 HDi / BlueHDi 75	55	06/08 → 12/18					
1.6 HDi 16V	66	04/08 →					
1.6 HDi 4x4	84	07/12 →					
1.6 HDi 75	55	06/08 →					
1.6 HDi 90	68	04/10 →					
1.6 HDi 90 4x4	68	07/12 →					
1.6 VTi	66 - 88	04/08 →					
Électrique	49	06/13 →					
1.6 VTi	81	09/08 →	←	04/10 →	2	24.5111-0424.3 331014	L= 424,6
			→	04/10 →	2	24.5246-0216.3 331022	L= 216,6
PEUGEOT - RCZ 03/10 → 12/15							
 Bremssattel							
1.6 16V	115	03/10 → 12/15	←	Bremssattelfarbe: farblos; <input type="checkbox"/>		24.3571-9939.5 241036	ATE - Halter
1.6 THP 150	110	03/11 → 12/15	←	Bremssattelfarbe: farblos; <input type="checkbox"/>		24.3571-9940.5 241037	ATE - Halter
1.6 16V	147 - 150	06/10 → 12/15	←	<input type="checkbox"/>		24.3601-9883.5 240964	ATE - Halter
			←	<input type="checkbox"/>		24.3601-9884.5 240965	ATE - Halter
2.0 HDi	120	03/10 → 12/15	←	Bremssattelfarbe: farblos; <input type="checkbox"/>		24.3571-9939.5 241036	ATE - Halter
			←	Bremssattelfarbe: farblos; <input type="checkbox"/>		24.3571-9940.5 241037	ATE - Halter
			←	Felgenreöße [Zoll]: 19,0; <input type="checkbox"/>		24.3601-9883.5 240964	ATE - Halter
			←	Felgenreöße [Zoll]: 19,0; <input type="checkbox"/>		24.3601-9884.5 240965	ATE - Halter
Feder, Bremssattel							
1.6 16V	115	03/10 → 12/15			2	11.8116-0356.1 390586	ATE
1.6 THP 150	110	03/11 → 12/15					
2.0 HDi	120	03/10 → 12/15		Felgenreöße [Zoll]: 18,0	2	11.8116-0356.1 390586	ATE
Führungshülzensatz, Bremssattel							
1.6 16V	115	03/10 → 12/15	←			11.0101-5704.2 260095	ATE
1.6 THP 150	110	03/11 → 12/15					
1.6 16V	147 - 150	06/10 → 12/15	←			11.0101-5407.2 260011	ATE
2.0 HDi	120	03/10 → 12/15	←	Felgenreöße [Zoll]: 19,0		11.0101-5407.2 260011	ATE
			←	Felgenreöße [Zoll]: 18,0		11.0101-5704.2 260095	ATE
Führungsbolzen, Bremssattel							
1.6 16V	115 - 150	03/10 → 12/15			2	11.8171-0008.1 990049	ATE
1.6 THP 150	110	03/11 → 12/15					
→							





























	kw			 	! #		
PEUGEOT - RCZ 03/10→12/15							
Führungsbolzen, Bremsattel							
2.0 HDi	120	03/10→12/15		Felgenreöße [Zoll]: 18,0	2	11.8171-0008.1 990049	ATE
				Felgenreöße [Zoll]: 19,0	2	11.8171-0008.1 990049	ATE
Bremsschlauch							
1.6 16V	115 - 150	03/10→12/15	➔		2	24.5246-0190.3 330697	L= 190
1.6 THP 150	110	03/11→12/15					
2.0 HDi	120	03/10→12/15					
1.6 THP 270	199	06/13→12/15	➔	10/13→	2	24.5246-0190.3 330697	L= 190
PEUGEOT - RIFTER 09/18→							
Bremssattel							
1.2 PureTech 110	81	09/18→	←	für Bremsscheibendurchmesser [mm]: 304; →Orga 16246; 	2	24.3601-9701.5 241585	ATE - Halter
1.2 PureTech 130	96	07/19→					
1.5 BlueHDi 100	75	09/18→	←	für Bremsscheibendurchmesser [mm]: 304; →Orga 16246; 	2	24.3601-9702.5 241586	ATE - Halter
1.5 BlueHDi 130	96	09/18→					
1.5 BlueHDi 75	55	09/18→					
1.6 BlueHDi 100	73	09/18→					
1.6 HDi 75 / BlueHDi 75	55	09/18→					
1.6 HDi 92	68	09/18→					
e-Rifter	100	07/21→					
Feder, Bremsattel							
1.2 PureTech 110	81	09/18→	←	für Bremsscheibendurchmesser [mm]: 283	2	11.8116-0237.1 390509	ATE
1.2 PureTech 130	96	07/19→					
1.5 BlueHDi 100	75	09/18→					
1.5 BlueHDi 130	96	09/18→					
1.5 BlueHDi 75	55	09/18→					
1.6 BlueHDi 100	73	09/18→					
1.6 HDi 75 / BlueHDi 75	55	09/18→					
1.6 HDi 92	68	09/18→					
e-Rifter	100	07/21→					
Führungshülzensatz, Bremsattel							
1.2 PureTech 110	81	09/18→	←		2	11.0101-5407.2 260011	ATE
1.2 PureTech 130	96	07/19→					
1.5 BlueHDi 100	75	09/18→					
1.5 BlueHDi 130	96	09/18→					
1.5 BlueHDi 75	55	09/18→					
1.6 BlueHDi 100	73	09/18→					
1.6 HDi 75 / BlueHDi 75	55	09/18→					
1.6 HDi 92	68	09/18→					
e-Rifter	100	07/21→					
Führungsbolzen, Bremsattel							
1.2 PureTech 110	81	09/18→	←		2	11.8171-0008.1 990049	ATE
1.2 PureTech 130	96	07/19→					
1.5 BlueHDi 100	75	09/18→					
1.5 BlueHDi 130	96	09/18→					
1.5 BlueHDi 75	55	09/18→					
1.6 BlueHDi 100	73	09/18→					
1.6 HDi 75 / BlueHDi 75	55	09/18→					
1.6 HDi 92	68	09/18→					
e-Rifter	100	07/21→					
POLESTAR - POLESTAR 1 (232) 03/18→							
Führungshülzensatz, Bremsattel							
PHEV AWD	448	03/18→	➔		2	11.0101-5407.2 260011	ATE
Führungsbolzen, Bremsattel							
PHEV AWD	448	03/18→	➔		2	11.8171-0008.1 990049	ATE
Stellelement, Feststellbremse Bremsattel							
PHEV AWD	448	03/18→	➔		2	24.6282-2001.3 250178	ATE
			➔		2	24.6282-2002.3 250179	ATE
POLESTAR - POLESTAR 2 (534) 02/19→							
Feder, Bremsattel							
EV	165 - 350	04/19→	➔		2	11.8116-0340.1 390595	ATE
Führungshülzensatz, Bremsattel							
EV	165 - 350	04/19→	←	Bremsengröße: 18"	2	11.0101-7003.2 260124	ATE
→			➔		2	11.0101-5407.2 260011	ATE

	kw			 	! #		
POLESTAR - POLESTAR 2 (534) 02/19→							
Führungsbolzen, Bremsattel							
EV	165 - 350	04/19→	➔		2	11.8171-0008.1 990049	ATE
Stellelement, Feststellbremse Bremsattel							
EV	165 - 350	04/19→	➔	<input type="checkbox"/>		24.6282-2001.3 250178	ATE
			➔	<input type="checkbox"/>		24.6282-2002.3 250179	ATE
PORSCHE - 911 (991) 05/11→12/20							
Bremsschlauch							
3.0 Carrera	272	11/15→12/19	←		2	83.7839-0298.3 331528	L= 295
3.0 Carrera 4	272	11/15→12/19	➔		2	83.7839-0298.3 331528	L= 295
3.0 Carrera 4 GTS	331	03/17→12/19					
3.0 Carrera 4S	309	11/15→12/19					
3.0 Carrera GTS	331	03/17→12/19					
3.0 Carrera S	309	11/15→12/19					
3.0 Carrera T	272	01/18→12/19					
3.4 Carrera	257	12/11→12/19					
3.4 Carrera 4	257	11/12→12/19					
3.8 Carrera 4S	294	11/12→12/19					
3.8 Carrera 4S / 4 GTS	316	11/12→12/19					
3.8 Carrera S	294	05/11→12/19					
3.8 Carrera S / GTS	316	07/12→12/19					
3.8 GT2 RS	515	07/17→05/20					
3.8 GT3	350	08/13→05/17					
3.8 Turbo	383 - 397	09/13→05/20					
3.8 Turbo S	412 - 446	09/13→05/20					
4.0 GT3	368	05/17→12/20					
4.0 GT3 RS	383	05/18→12/20					
4.0 GT3 RS / R	368	04/15→12/20					
PORSCHE - 911 (992) 11/18→							
Bremsschlauch							
GT3	375	05/21→05/24	←		2	83.7839-0298.3 331528	L= 295
			➔		2	83.7839-0298.3 331528	L= 295
GT3 RS S/T	386	09/22→05/24	←		2	83.7839-0298.3 331528	L= 295
	386	06/23→05/24					
PORSCHE - 911 (996) 08/97→09/05							
Bremsschlauch							
3.4 Carrera	221	08/97→07/01	←		2	24.5204-0296.3 331787	L= 320
3.4 Carrera 4	221	08/97→07/01	➔		2	24.5204-0296.3 331787	L= 320
3.6 Carrera	235	10/01→08/04					
3.6 Carrera 4	235	10/01→08/04					
3.6 Carrera 4S	254	02/03→07/04					
3.6 Carrera S	254	02/03→08/05					
3.6 GT2	340 - 355	04/01→08/05					
3.6 GT3	265 - 280	03/99→09/05					
3.6 S	331	08/04→08/05					
3.6 Turbo 4	309	06/00→08/05					
3.6 Turbo 4S	331	02/03→08/05					
PORSCHE - 911 (997) 07/04→12/13							
Bremsschlauch							
3.6 Carrera	235 - 254	07/04→12/11	←		2	24.5204-0296.3 331787	L= 320
3.6 Carrera 4	239 - 254	07/04→12/12	➔		2	24.5204-0296.3 331787	L= 320
3.6 GT 2	390	09/07→12/12					
3.6 GT2 RS	456	05/10→12/12					
3.6 GT3	305	03/06→12/09					
3.6 Turbo	353	03/06→12/09					
3.8 Carrera 4S	261 - 283	07/04→12/12					
3.8 Carrera 4S / 4 GTS	300	06/09→12/12					
3.8 Carrera S	261 - 283	07/04→12/11					
3.8 Carrera S / GTS	300	06/09→12/11					
3.8 GT3	320	05/09→12/11					
3.8 GT3 RS	331	08/09→12/11					
3.8 Turbo	368	09/09→12/12					
3.8 Turbo S	390	02/10→12/12					
4.0 GT3 RS	368	07/11→12/12					







	kw			 	! #		
PORSCHE - 911 Cabriolet (991) 03/12→05/20							
 Bremsschlauch							
3.0 Carrera	272	11/15→12/19	←		2	83.7839-0298.3 331528	L= 295
3.0 Carrera 4	272	11/15→12/19					
3.0 Carrera 4 GTS	331	03/17→12/19	→		2	83.7839-0298.3 331528	L= 295
3.0 Carrera 4S	309	11/15→12/19					
3.0 Carrera GTS	331	03/17→12/19					
3.0 Carrera S	309	11/15→12/19					
3.4 Carrera	257	03/12→12/19					
3.4 Carrera 4	257	11/12→12/19					
3.8 Carrera 4S	294	11/12→12/19					
3.8 Carrera 4S / 4 GTS	316	11/12→12/19					
3.8 Carrera S	294	03/12→12/19					
3.8 Carrera S / GTS	316	07/12→12/19					
3.8 Turbo	383 - 397	12/13→05/20					
3.8 Turbo S	412 - 427	12/13→05/20					
PORSCHE - 911 Cabriolet (996) 08/97→08/05							
 Bremsschlauch							
3.4 Carrera	221	02/98→09/01	←		2	24.5204-0296.3 331787	L= 320
3.4 Carrera 4	221	02/98→09/01					
3.6 Carrera	235	10/01→08/05	→		2	24.5204-0296.3 331787	L= 320
3.6 Carrera 4	235	10/01→08/05					
3.6 Carrera 4S	254	06/02→08/05					
3.6 Carrera S	254	06/02→08/05					
3.6 S	331	08/04→08/05					
3.6 Turbo 4	309	10/03→08/05					
3.6 Turbo 4S	331	10/03→08/05					
PORSCHE - 911 Cabriolet (997) 04/05→12/13							
 Bremsschlauch							
3.6 Carrera	235 - 254	04/05→12/11	←		2	24.5204-0296.3 331787	L= 320
3.6 Carrera 4	239 - 254	04/05→12/12	→		2	24.5204-0296.3 331787	L= 320
3.6 Turbo	353	09/07→12/09					
3.8 Carrera 4S	261 - 283	04/05→12/12					
3.8 Carrera S	261 - 283	04/05→12/11					
3.8 Turbo	368	09/09→12/12					
3.8 Turbo S	390	02/10→12/12					
PORSCHE - 911 Speedster (991) 06/18→12/20							
 Bremsschlauch							
4.0	375	06/18→12/20	←		2	83.7839-0298.3 331528	L= 295
			→		2	83.7839-0298.3 331528	L= 295
PORSCHE - 911 Targa (991) 05/14→12/19							
 Bremsschlauch							
3.0 Carrera 4	272	11/15→12/19	→		2	83.7839-0298.3 331528	L= 295
3.0 Carrera 4 GTS	331	03/17→12/19	←		2	83.7839-0298.3 331528	L= 295
3.0 Carrera 4S	309	11/15→12/19					
3.4 Carrera 4	257	05/14→12/19	→		2	83.7839-0298.3 331528	L= 295
3.8 Carrera 4S	294	05/14→12/19					
3.8 Carrera 4S / 4 GTS	316	05/14→12/19	←	11/15→	2	83.7839-0298.3 331528	L= 295
			←		2	83.7839-0298.3 331528	L= 295
			→		2	83.7839-0298.3 331528	L= 295
PORSCHE - 911 Targa (996) 12/01→08/05							
 Bremsschlauch							
3.6	235	12/01→08/05	←		2	24.5204-0296.3 331787	L= 320
			→		2	24.5204-0296.3 331787	L= 320
PORSCHE - 911 Targa (997) 07/06→12/12							
 Bremsschlauch							
3.6 Carrera 4	239	07/06→12/08	←	11/06→	2	24.5204-0296.3 331787	L= 320
			→	11/06→	2	24.5204-0296.3 331787	L= 320
3.6 Carrera 4	254	10/08→12/12	←		2	24.5204-0296.3 331787	L= 320
3.8 Carrera 4S	261 - 300	07/06→12/12	→		2	24.5204-0296.3 331787	L= 320











	kw			 	! #		
PORSCHE - BOXSTER (981) 04/12→12/16							
 Bremsschlauch							
2.7	155 - 195	04/12→05/16	←		2	83.7839-0298.3 331528	L= 295
GTS 3.4	243	02/14→05/16	→		2	83.7839-0298.3 331528	L= 295
S 3.4	232	04/12→05/16					
PORSCHE - BOXSTER (986) 09/96→12/04							
 Bremsschlauch							
2.7	155	06/99→12/02	←	08/99→ 06/02	2	24.5204-0296.3 331787	L= 320
			→	08/99→ 06/02	2	24.5204-0296.3 331787	L= 320
2.7	162	08/99→07/02	←	→ 06/02	2	24.5204-0296.3 331787	L= 320
S 3.2	185	08/99→07/02	→	→ 06/02	2	24.5204-0296.3 331787	L= 320
2.7	168	07/02→12/04	←		2	24.5204-0296.3 331787	L= 320
S 3.2	191 - 196	07/02→12/04	→		2	24.5204-0296.3 331787	L= 320
PORSCHE - BOXSTER (987) 06/04→12/13							
 Bremsschlauch							
2.7	176	11/04→12/06	←	→ 07/06	2	24.5204-0296.3 331787	L= 320
S 3.2	206	11/04→12/06					
2.7	180	07/06→12/09	←		2	24.5204-0296.3 331787	L= 320
S 3.4	217	07/06→12/09					
2.9	155 - 188	02/09→03/12	←	→ 09/11	2	24.5204-0296.3 331787	L= 320
S 3.4	228 - 235	06/09→05/12					
S 3.4	223	08/08→12/09	←	06/09→	2	24.5204-0296.3 331787	L= 320
PORSCHE - BOXSTER Spyder (987) 09/07→12/11							
 Bremsschlauch							
3.4	235	02/10→12/11	←		2	24.5204-0296.3 331787	L= 320
3.4 RS 60	223	09/07→12/08	←	08/08→	2	24.5204-0296.3 331787	L= 320
PORSCHE - CAYENNE (9PA) 09/02→12/10							
 Bremsschlauch							
3.0 TDI	176	02/09→09/10	←	+PR 1LX	2	24.5141-0732.3 331664	L= 773
			←		2	24.5237-0515.3 331463	L= 515
			→	→ 04/10	2	24.5204-0400.3 331789	L= 425
3.2	177	08/03→09/07	←	+PR 1LX	2	24.5141-0732.3 331664	L= 773
			←		2	24.5237-0515.3 331463	L= 515
			←	+PR 1LP	2	83.7769-0713.3 331097	L= 713
			→	10/03→	2	24.5204-0400.3 331789	L= 425
3.2	184	10/03→09/07	←	+PR 1LX	2	24.5141-0732.3 331664	L= 773
S 4.5	250	09/02→09/07	←		2	24.5237-0515.3 331463	L= 515
Turbo 4.5	331	09/02→09/07	←		2	24.5237-0515.3 331463	L= 515
Turbo 4.8	373	09/07→12/09	←	+PR 1LP	2	83.7769-0713.3 331097	L= 713
Turbo S 4.5	368 - 383	01/04→09/07	→		2	24.5204-0400.3 331789	L= 425
3.6	213	02/07→09/10	←	+PR 1LX	2	24.5141-0732.3 331664	L= 773
GTS 4.8	298	10/07→09/10	←		2	24.5237-0515.3 331463	L= 515
S 4.8	283	02/07→09/10	←		2	24.5237-0515.3 331463	L= 515
Turbo S 4.8	368 - 404	02/07→09/10	←	+PR 1LP	2	83.7769-0713.3 331097	L= 713
			→	→ 04/10	2	24.5204-0400.3 331789	L= 425
PORSCHE - CAYENNE (9YA) 05/17→							
 Bremsschlauch							
2.9 S AWD	324	05/17→	←		2	83.8615-0365.3 331641	L= 362
3.0 AWD	250	05/17→					
3.0 E-Hybrid AWD	340	01/19→					
4.0 GTS	338	06/20→					
4.0 Turbo AWD	404	05/17→					
4.0 Turbo S E-Hybrid AWD	500	06/21→					









	kW			 	! #		
PORSCHE - CAYENNE (92A) 05/10→							
 Bremsschlauch							
3.0 Diesel	155 - 193	06/10→	➔		2	24.5204-0400.3 331789	L= 425
3.0 S E-Hybrid	306	05/11→05/17					
3.6	220	06/10→					
3.6 GTS	324	02/15→					
3.6 S	309	10/14→					
4.2 S Diesel	281 - 283	10/12→					
4.8 GTS	309	06/12→					
4.8 S	294	06/10→					
4.8 Turbo	368 - 397	06/10→					
4.8 Turbo S	405 - 419	10/12→					
3.0 Diesel	184	08/14→	➔	10/14→	2	24.5204-0400.3 331789	L= 425
PORSCHE - CAYENNE Coupe (9YB) 01/19→							
 Bremsschlauch							
2.9 S AWD	324	01/19→	➔		2	83.8615-0365.3 331641	L= 362
3.0 AWD	250	01/19→					
3.0 E-Hybrid AWD	339	01/19→					
4.0 GTS AWD	338	08/20→					
4.0 Turbo AWD	404	01/19→					
4.0 Turbo GT AWD	471	06/21→					
4.0 Turbo S E-Hybrid AWD	500	10/19→					
PORSCHE - CAYMAN (987) 11/05→12/13							
 Bremsschlauch							
2.7	180	07/06→12/09	➔		2	24.5204-0296.3 331787	L= 320
S 3.4	217	11/05→12/09					
2.9	155 - 195	02/09→06/13	➔	→ 05/12	2	24.5204-0296.3 331787	L= 320
R 3.4	243	11/10→12/12					
S 3	223	08/08→12/12					
4 Sport	223	08/08→12/12					
S 3.4	235	02/09→06/13					
PORSCHE - MACAN (95B) 02/14→							
 Bremsschlauch							
2.0	174 - 195	05/14→	➔		2	24.5140-0396.3 331372	L= 396
2.9 GTS	280	05/19→					
2.9 Turbo AWD	324	05/18→					
3.0 GTS	265	10/15→09/18					
3.0 S	250 - 260	02/14→					
3.0 S Diesel	155 - 190	02/14→09/18					
3.6 Turbo	294 - 324	02/14→					
PORSCHE - PANAMERA (970) 03/09→12/17							
 Bremsschlauch							
3.0 4S	309	07/13→10/16	➔		2	83.7839-0298.3 331528	L= 295
3.0 D	155 - 184	08/11→07/13					
3.0 S	309	07/13→10/16					
3.0 S E-Hybrid	279 - 306	03/11→10/16					
3.6	220 - 228	05/10→10/16					
3.6 4	220 - 228	05/10→10/16					
4.8 4S	294 - 302	09/09→07/13					
4.8 GTS	316 - 324	01/12→10/16					
4.8 S	294	09/09→07/13					
3.0 D	221	07/13→10/16	➔	01/14→	2	83.7839-0298.3 331528	L= 295
4.8 Turbo	368 - 397	09/09→10/16	➔	für Fahrzeuge mit Keramikbremse	2	83.8569-0412.3 331489	L= 411
4.8 Turbo S	404	05/11→07/13	➔		2	83.7839-0298.3 331528	L= 295
4.8 Turbo S	419	07/13→10/16	➔	01/14→; für Fahrzeuge mit Keramikbremse	2	83.8569-0412.3 331489	L= 411
			➔	01/14→	2	83.7839-0298.3 331528	L= 295





















	kw			 	! #		
PORSCHE - PANAMERA (971) 05/16→12/23							
 Bremsschlauch							
2.9	243	04/19→12/23	➔		2	83.8615-0365.3 331641	L= 362
2.9 4	243	05/16→12/23					
2.9 4 E-Hybrid	340	05/16→12/23					
2.9 4S	324	05/16→12/23					
2.9 4S E-Hybrid	412	08/20→12/23					
3.0	243	05/16→12/23					
3.0 4	243	05/16→12/23					
4.0 GTS	338 - 353	01/18→12/23					
4.0 S 4 Diesel	310	05/16→12/23					
4.0 Turbo	404	05/16→12/23					
4.0 Turbo S	463	08/20→12/23					
4.0 Turbo S E-Hybrid	500 - 515	05/17→12/23					
PORSCHE - PANAMERA Sport Turismo (971) 05/17→12/23							
 Bremsschlauch							
2.9 4	243	05/17→12/23	➔		2	83.8615-0365.3 331641	L= 362
2.9 4 E-Hybrid	340	05/17→12/23					
2.9 4S	324	05/17→12/23					
2.9 4S E-Hybrid	412	08/20→12/23					
3.0 4	243	05/17→12/23					
4.0 GTS	338 - 353	01/18→12/23					
4.0 S 4 Diesel	310	05/17→12/23					
4.0 Turbo	404	05/17→12/23					
4.0 Turbo S	463	08/20→12/23					
4.0 Turbo S E-Hybrid	500 - 515	05/17→12/23					
PROTON - WIRA 05/93→							
 Bremsschlauch							
1.3	55	08/00→	➔	→ 09/05	2	24.5205-0205.3 330780	L= 205
1.5	64	08/00→					
PROTON - WIRA Hatchback (C9_L) 01/94→06/07							
 Bremsschlauch							
1.3	55	08/00→06/07	➔	→ 09/05	2	24.5205-0205.3 330780	L= 205
1.5	64	08/00→06/07					
RENAULT - 19 II Cabriolet (D53_, 853_) 04/92→06/01							
 Bremssattel							
1.8	86	01/95→06/01	←	→ 03/95; ☐		24.3481-1615.5 240031	TRW - Halter
			←	→ 03/95; ☐		24.3481-1616.5 240032	TRW - Halter
Zubehörsatz, Bremssattel							
1.8	86	01/95→06/01	←	→ 03/95		24.0101-4806.2 260052	TRW
 Bremsschlauch							
1.8	86	01/95→06/01	←	→ 03/95	2	24.5111-0280.3 330389	L= 280
			➔	→ 03/95; - ABS	2	24.5229-0255.3 330581	L= 255
RENAULT - ARKANA I (LCM_, LDN_) 08/19→							
 Bremssattel							
1.3 TCe 140	103	09/20→	←	☐		24.3541-9877.5 241595	ATE - Halter
1.3 TCe 160	116	03/21→	←	☐		24.3541-9878.5 241596	ATE - Halter
1.3 TCe 150	110	08/19→	←	☐		24.3541-9950.5 241029	ATE - Halter
1.3 TCe 150 4x4	110	08/19→	←	☐		24.3541-9951.5 241030	ATE - Halter
1.6	84	08/19→	←	☐			
1.6 4x4	84	08/19→					
Halter, Bremssattel							
1.3 TCe 150	110	08/19→	←			11.8170-0002.1 260110	ATE
1.3 TCe 150 4x4	110	08/19→					
1.6	84	08/19→					
1.6 4x4	84	08/19→					
Feder, Bremssattel							
1.3 TCe 140	103	09/20→	←		2	11.8116-0356.1 390586	ATE
1.3 TCe 160	116	03/21→					





















	kw					! #		
RENAULT - ARKANA I (LCM_, LDN_) 08/19→								
Führungsbolzen, Bremsattel								
1.3 TCe 140	103	09/20→	←			11.8171-0008.1	990049	ATE
1.3 TCe 160	116	03/21→						
Bremsschlauch								
1.3 TCe 150	110	08/19→	←		2	24.5111-0415.3	331506	L= 415
1.3 TCe 150 4x4	110	08/19→						
1.6	84	08/19→	→		2	24.5201-0280.3	331569	L= 280
1.6 4x4	84	08/19→						
RENAULT - AUSTRAL 07/22→								
Führungsbolzen, Bremsattel								
TCe 130	96	08/22→	←		2	11.8171-0008.1	990049	ATE
TCe 140	103	07/22→						
TCe 160	116	07/22→						
RENAULT - AVANTIME (DE0_) 09/01→05/03								
Bremssattel								
2.0 16V Turbo	120	11/01→05/03	←	☐		24.3451-1713.5	240329	TRW - Halter
2.2 dCi	110	05/02→05/03						
3.0 V6	152	09/01→05/03	←	☐		24.3451-1714.5	240330	TRW - Halter
Bremsschlauch								
2.0 16V Turbo	120	11/01→05/03	→	☐	2	24.5229-0185.3	330397	L= 185
2.2 dCi	110	05/02→05/03						
3.0 V6	152	09/01→05/03						
RENAULT - CAPTUR I (J5_, H5_) 06/13→								
Bremssattel								
0.9 TCe 90	66	06/13→	←	☐		24.3541-1849.5	240707	TRW - Halter
			←	☐		24.3541-1850.5	240708	TRW - Halter
1.2 T	83 - 85	06/13→	←	☐		24.3541-9950.5	241029	ATE - Halter
1.2 TCe	97	02/18→	←	☐		24.3541-9951.5	241030	ATE - Halter
1.2 TCe 120	87 - 88	06/13→						
1.3 TCe 130	96	03/18→						
1.3 TCe 150	110	03/18→						
1.5 dCi	63	06/13→						
1.5 dCi 110	81	01/15→						
1.5 dCi 90	66	06/13→						
1.6	84	02/18→						
Halter, Bremsattel								
1.2 T	83 - 85	06/13→	←		2	11.8170-0002.1	260110	ATE
1.2 TCe	97	02/18→						
1.2 TCe 120	87 - 88	06/13→						
1.3 TCe 130	96	03/18→						
1.3 TCe 150	110	03/18→						
1.5 dCi	63	06/13→						
1.5 dCi 110	81	01/15→						
1.5 dCi 90	66	06/13→						
1.6	84	02/18→						
Feder, Bremsattel								
1.2 T	83 - 85	06/13→	←		2	11.8116-0356.1	390586	ATE
1.2 TCe	97	02/18→						
1.2 TCe 120	87 - 88	06/13→						
1.3 TCe 130	96	03/18→						
1.3 TCe 150	110	03/18→						
1.5 dCi	63	06/13→						
1.5 dCi 110	81	01/15→						
1.5 dCi 90	66	06/13→						
1.6	84	02/18→						
Bremsschlauch								
0.9 TCe 90	66	06/13→	←	06/17→	2	24.5103-0446.3	331630	L= 470
1.2 T	83 - 85	06/13→	→		2	24.5201-0187.3	331590	L= 190
1.2 TCe 120	87 - 88	06/13→						
1.5 dCi	63	06/13→						
1.5 dCi 110	81	01/15→						
1.5 dCi 90	66	06/13→						
→								

	kw			 	! #		
RENAULT - CAPTUR I (J5_, H5_) 06/13→							
 Bremsschlauch							
1.2 TCe	97	02/18→	←		2	24.5103-0446.3 331630	L= 470
1.3 TCe 130	96	03/18→	→				
1.3 TCe 150	110	03/18→			2	24.5201-0187.3 331590	L= 190
1.6	84	02/18→					
RENAULT - CAPTUR II (HF_) 01/20→							
 Bremssattel							
1.0 TCe 90 ECO-G	67	01/21→	←	☐		24.3541-9877.5 241595	ATE - Halter
Blue dCi 115	85	01/20→	←	☐		24.3541-9878.5 241596	ATE - Halter
Blue dCi 95	70	01/20→	←	☐			
LPG	74	01/20→	→	☐		24.6234-1701.5 241211	TRW - Halter + eFSB
TCe 100	74	01/20→	→	☐			
TCe 130	96	01/20→	→	☐		24.6234-1702.5 241212	TRW - Halter + eFSB
TCe 140	103	01/20→					
TCe 155	113	01/20→					
TCe 160	116	09/20→					
TCe 90	67	09/20→					
Feder, Bremssattel							
1.0 TCe 90 ECO-G	67	01/21→	←		2	11.8116-0356.1 390586	ATE
Blue dCi 115	85	01/20→					
Blue dCi 95	70	01/20→					
LPG	74	01/20→					
TCe 100	74	01/20→					
TCe 130	96	01/20→					
TCe 140	103	01/20→					
TCe 155	113	01/20→					
TCe 160	116	09/20→					
TCe 90	67	09/20→					
Führungsbolzen, Bremssattel							
1.0 TCe 90 ECO-G	67	01/21→	←			11.8171-0008.1 990049	ATE
Blue dCi 115	85	01/20→					
Blue dCi 95	70	01/20→					
LPG	74	01/20→					
TCe 100	74	01/20→					
TCe 130	96	01/20→					
TCe 140	103	01/20→					
TCe 155	113	01/20→					
TCe 160	116	09/20→					
TCe 90	67	09/20→					
RENAULT - CLIO II (BB_, CB_) 03/98→12/16							
 Bremssattel							
1.0	40	02/00→05/01	←	- ABS; ☐		24.3481-1611.5 240029	TRW - Halter
1.2 LPG	44	03/99→05/01	←	- ABS; ☐		24.3481-1612.5 240030	TRW - Halter
			←	+ ABS; ☐		24.3481-1615.5 240031	TRW - Halter
			←	+ ABS; ☐		24.3481-1616.5 240032	TRW - Halter
1.2	43	09/98→02/10	←	→ 06/05; - ABS; ☐		24.3481-1611.5 240029	TRW - Halter
			←	→ 06/05; - ABS; ☐		24.3481-1612.5 240030	TRW - Halter
			←	→ 06/05; + ABS; ☐		24.3481-1615.5 240031	TRW - Halter
			←	→ 06/05; + ABS; ☐		24.3481-1616.5 240032	TRW - Halter
1.2 16V	55	06/01→08/16	←	- ABS; → 12/12; ☐		24.3481-1611.5 240029	TRW - Halter
			←	- ABS; → 12/12; ☐		24.3481-1612.5 240030	TRW - Halter
			←	+ ABS; → 12/12; ☐		24.3481-1615.5 240031	TRW - Halter
			←	+ ABS; → 12/12; ☐		24.3481-1616.5 240032	TRW - Halter
1.2 LPG	43	09/98→06/09	←	→ 06/05; - ABS; ☐		24.3481-1611.5 240029	TRW - Halter
			←	- ABS; ☐		24.3481-1611.5 240029	TRW - Halter
			←	→ 06/05; - ABS; ☐		24.3481-1612.5 240030	TRW - Halter
			←	- ABS; ☐		24.3481-1612.5 240030	TRW - Halter
			←	+ ABS; ☐		24.3481-1615.5 240031	TRW - Halter
			←	→ 06/05; + ABS; ☐		24.3481-1615.5 240031	TRW - Halter
			←	→ 06/05; + ABS; ☐		24.3481-1616.5 240032	TRW - Halter
			←	+ ABS; ☐		24.3481-1616.5 240032	TRW - Halter
1.4	55	09/98→05/05	←	- ABS; Schaltgetriebe; ☐		24.3481-1611.5 240029	TRW - Halter
			←	- ABS; Schaltgetriebe; ☐		24.3481-1612.5 240030	TRW - Halter
			←	+ ABS; Automatikgetriebe; ☐		24.3481-1615.5 240031	TRW - Halter
→							



























	kw			 	! #			
RENAULT - CLIO II (BB_, CB_) 03/98→12/16								
 Bremssattel								
1.4	55	09/98→05/05	←	+ ABS; Schaltgetriebe; <input type="checkbox"/>		24.3481-1615.5	240031	TRW - Halter
			←	+ ABS; Automatikgetriebe; <input type="checkbox"/>		24.3481-1616.5	240032	TRW - Halter
			←	+ ABS; Schaltgetriebe; <input type="checkbox"/>		24.3481-1616.5	240032	TRW - Halter
1.4 16V	70	10/99→09/04	←	→ 07/00; <input type="checkbox"/>		24.3481-1615.5	240031	TRW - Halter
			←	→ 07/00; <input type="checkbox"/>		24.3481-1616.5	240032	TRW - Halter
1.4 16V 1.5 dCi	72	02/00→07/08 06/01→12/12	←	→ 06/05; <input type="checkbox"/>		24.3481-1615.5	240031	TRW - Halter
			←	→ 06/05; <input type="checkbox"/>		24.3481-1616.5	240032	TRW - Halter
1.6	81	06/99→02/09	←					
1.5 dCi	47 - 74	06/01→12/10	←	<input type="checkbox"/>		24.3481-1615.5	240031	TRW - Halter
1.6	66	09/98→05/05	←	<input type="checkbox"/>		24.3481-1616.5	240032	TRW - Halter
1.6 16V	79	09/98→04/05	←					
1.6 Flex	81	05/00→12/06	←					
1.9 D	47 - 48	09/98→05/05	←	- ABS; für Fahrzeuge ohne Klimaanlage; <input type="checkbox"/>		24.3481-1611.5	240029	TRW - Halter
			←	- ABS; für Fahrzeuge ohne Klimaanlage; <input type="checkbox"/>		24.3481-1612.5	240030	TRW - Halter
			←	+ ABS; für Fahrzeuge mit Klimaanlage; <input type="checkbox"/>		24.3481-1615.5	240031	TRW - Halter
			←	+ ABS; für Fahrzeuge mit Klimaanlage; <input type="checkbox"/>		24.3481-1616.5	240032	TRW - Halter
1.9 dTi	59	12/99→05/05	←	02/00→; <input type="checkbox"/>		24.3481-1615.5	240031	TRW - Halter
			←	02/00→; <input type="checkbox"/>		24.3481-1616.5	240032	TRW - Halter
2.0 16V Sport	132	01/04→04/05	←	<input type="checkbox"/>		24.3541-1749.5	240427	TRW - Halter
			←	<input type="checkbox"/>		24.3541-1750.5	240428	TRW - Halter
2.0 16V Sport	124	02/00→06/09	←	→ 06/05; <input type="checkbox"/>		24.3541-1749.5	240427	TRW - Halter
			←	→ 06/05; <input type="checkbox"/>		24.3541-1750.5	240428	TRW - Halter
Zubehörsatz, Bremssattel								
1.0	40	02/00→05/01	←	+ ABS		24.0101-4806.2	260052	TRW
1.2 LPG	44	03/99→05/01	←	- ABS		24.0101-4807.2	260053	TRW
1.2	43	09/98→02/10	←	→ 06/05; + ABS		24.0101-4806.2	260052	TRW
			←	→ 06/05; - ABS		24.0101-4807.2	260053	TRW
1.2 16V	55	06/01→08/16	←	+ ABS; → 12/12		24.0101-4806.2	260052	TRW
			←	- ABS; → 12/12		24.0101-4807.2	260053	TRW
1.2 LPG	43	09/98→06/09	←	→ 06/05; + ABS		24.0101-4806.2	260052	TRW
			←	+ ABS		24.0101-4806.2	260052	TRW
			←	→ 06/05; - ABS		24.0101-4807.2	260053	TRW
1.4	55	09/98→05/05	←	+ ABS; Schaltgetriebe		24.0101-4806.2	260052	TRW
			←	+ ABS; Automatikgetriebe		24.0101-4806.2	260052	TRW
			←	- ABS; Schaltgetriebe		24.0101-4807.2	260053	TRW
1.4 16V	70	10/99→09/04	←	→ 07/00		24.0101-4806.2	260052	TRW
1.4 16V 1.5 dCi	72	02/00→07/08 06/01→12/12	←	→ 06/05		24.0101-4806.2	260052	TRW
1.6	81	06/99→02/09	←					
1.5 dCi	47 - 74	06/01→12/10	←			24.0101-4806.2	260052	TRW
1.6	66	09/98→05/05	←					
1.6 16V	79	09/98→04/05	←					
1.6 Flex	81	05/00→12/06	←					
1.9 D	47 - 48	09/98→05/05	←	+ ABS; für Fahrzeuge mit Klimaanlage		24.0101-4806.2	260052	TRW
			←	- ABS; für Fahrzeuge ohne Klimaanlage		24.0101-4807.2	260053	TRW
1.9 dTi	59	12/99→05/05	←	02/00→		24.0101-4806.2	260052	TRW
 Bremsschlauch								
1.0	40	02/00→05/01	←		2	24.5111-0321.3	330597	L= 320
1.2	43	09/98→02/10	←					
1.2 LPG	43 - 44	09/98→06/09	→		2	24.5239-0165.3	330606	L= 165
1.4	55	09/98→05/05	←					
1.4 16V	72	02/00→07/08	←					
→								













	kw			 	! #		
RENAULT - CLIO II (BB_, CB_) 03/98→12/16							
 Bremsschlauch							
1.5 dCi	42 - 74	06/01→12/12	←		2	24.5111-0321.3 330597	L= 320
1.6	66	09/98→05/05	→		2	24.5239-0165.3 330606	L= 165
1.6 16V	79	09/98→04/05					
1.6 Flex	81	05/00→12/06					
1.9 D	47 - 48	09/98→05/05					
1.2 16V	55	06/01→08/16	←	→ 12/12	2	24.5111-0321.3 330597	L= 320
			→	→ 12/12	2	24.5239-0165.3 330606	L= 165
1.4 16V	70	10/99→09/04	←	→ 07/00	2	24.5111-0321.3 330597	L= 320
			→	→ 07/00	2	24.5239-0165.3 330606	L= 165
1.6	81	06/99→02/09	←		2	24.5111-0321.3 330597	L= 320
			→	→ 05/05	2	24.5239-0165.3 330606	L= 165
1.9 dTi	59	12/99→05/05	←	02/00→	2	24.5111-0321.3 330597	L= 320
			→	02/00→	2	24.5239-0165.3 330606	L= 165
2.0 16V Sport	124 - 132	02/00→06/09	←		2	24.5111-0321.3 330597	L= 320
			→		2	24.5111-0335.3 330778	L= 335
			→		2	24.5239-0165.3 330606	L= 165
3.0 V6 Sport	166	11/00→12/02	←	→ 11/02	2	24.5111-0321.3 330597	L= 320
			→	→ 11/02	2	24.5111-0321.3 330597	L= 320
3.0 V6 Sport	187	12/02→04/05	←		2	24.5111-0321.3 330597	L= 320
			→		2	24.5111-0321.3 330597	L= 320
RENAULT - CLIO II Kasten/Schrägheck (SB0/1/2_) 09/98→							
 Bremssattel							
1.2	44	03/99→10/03	←	- ABS; 		24.3481-1611.5 240029	TRW - Halter
			←	- ABS; 		24.3481-1612.5 240030	TRW - Halter
			←	+ ABS; 		24.3481-1615.5 240031	TRW - Halter
			←	+ ABS; 		24.3481-1616.5 240032	TRW - Halter
1.5 dCi	48 - 60	06/01→	←	→ 12/12; 		24.3481-1615.5 240031	TRW - Halter
			←	→ 12/12; 		24.3481-1616.5 240032	TRW - Halter
1.5 dCi	47 - 59	06/01→12/10	←			24.3481-1615.5 240031	TRW - Halter
1.9 D	40 - 48	03/99→05/01	←			24.3481-1616.5 240032	TRW - Halter
1.9 DTi	59	02/00→05/01					
1.6	79	11/03→	←	→ 04/05; 		24.3481-1615.5 240031	TRW - Halter
			←	→ 04/05; 		24.3481-1616.5 240032	TRW - Halter
Zubehörsatz, Bremssattel							
1.2	44	03/99→10/03	←	+ ABS		24.0101-4806.2 260052	TRW
			←	- ABS		24.0101-4807.2 260053	TRW
1.5 dCi	48 - 60	06/01→	←	→ 12/12		24.0101-4806.2 260052	TRW
1.5 dCi	47 - 59	06/01→12/10	←			24.0101-4806.2 260052	TRW
1.9 D	40 - 48	03/99→05/01					
1.9 DTi	59	02/00→05/01					
1.6	79	11/03→	←	→ 04/05		24.0101-4806.2 260052	TRW
 Bremsschlauch							
1.2	44	03/99→10/03	←		2	24.5111-0321.3 330597	L= 320
1.5 dCi	59	06/01→10/04				24.5239-0165.3 330606	L= 165
1.9 D	40 - 48	03/99→05/01					
1.9 DTi	59	02/00→05/01					
1.5 dCi	48 - 60	06/01→	←	→ 12/12	2	24.5111-0321.3 330597	L= 320
						24.5239-0165.3 330606	L= 165
1.5 dCi	47	06/05→12/10	←		2	24.5111-0321.3 330597	L= 320
			→		2	24.5239-0165.3 330606	L= 165
1.6	79	11/03→	←	→ 04/05	2	24.5111-0321.3 330597	L= 320
						24.5239-0165.3 330606	L= 165

	kw					! #			
RENAULT - CLIO III (BR0/1, CR0/1) 01/05→12/14									
Bremssattel									
1.2	57	10/05→12/12	←	☐			24.3541-1849.5	240707	TRW - Halter
1.2 16V	43 - 58	06/05→12/14	←	☐			24.3541-1850.5	240708	TRW - Halter
1.2 16V Hi-Flex	55	07/08→12/14	→	☐			24.3347-1703.5	240814	TRW - Halter
1.2 Ethanol	55	07/08→12/12	→	☐			24.3347-1704.5	240815	TRW - Halter
1.4 16V	72	06/05→12/12	→	☐					
1.5 dCi	50 - 76	06/05→12/12							
1.6	79	09/05→12/10							
1.6 16V	65	06/05→10/07							
1.2 16V	55 - 76	06/05→12/14	←	→ 12/12; ☐			24.3541-1849.5	240707	TRW - Halter
1.5 dCi	55 - 78	06/05→12/14	←	→ 12/12; ☐			24.3541-1850.5	240708	TRW - Halter
1.6 16V	82	06/05→12/14	→	→ 12/12; ☐			24.3347-1703.5	240814	TRW - Halter
1.6 16V GT	94	06/09→12/14	→	→ 12/12; ☐			24.3347-1704.5	240815	TRW - Halter
1.5 dCi	47	06/05→12/12	←	☐			24.3541-1849.5	240707	TRW - Halter
			←	☐			24.3541-1850.5	240708	TRW - Halter
			→	+ ABS; ☐			24.3347-1703.5	240814	TRW - Halter
			→	+ ABS; ☐			24.3347-1704.5	240815	TRW - Halter
1.5 dCi	48	05/05→07/10	←	→ 10/06; ☐			24.3541-1849.5	240707	TRW - Halter
			←	→ 10/06; ☐			24.3541-1850.5	240708	TRW - Halter
			→	→ 10/06; ☐			24.3347-1703.5	240814	TRW - Halter
			→	→ 10/06; ☐			24.3347-1704.5	240815	TRW - Halter
2.0 16V	102	09/06→12/14	→	→ 12/12; ☐			24.3347-1703.5	240814	TRW - Halter
			→	→ 12/12; ☐			24.3347-1704.5	240815	TRW - Halter
2.0 16V Sport	148	09/08→12/14	→	04/09→ 12/12; ☐			24.3387-1721.5	240876	TRW - Halter
			→	04/09→ 12/12; ☐			24.3387-1722.5	240877	TRW - Halter
2.0 16V Sport	145	02/06→12/12	→	☐			24.3387-1721.5	240876	TRW - Halter
			→	☐			24.3387-1722.5	240877	TRW - Halter
Feder, Bremssattel									
2.0 16V	102	09/06→12/14	←	→ 12/12		2	11.8116-0301.1	390610	ATE
Zubehörsatz, Bremssattel									
1.2	57	10/05→12/12	←				24.0101-5407.2	260140	
1.2 16V	43 - 58	06/05→12/14	→				24.0101-3803.2	260101	TRW
1.2 16V Hi-Flex	55	07/08→12/14							
1.2 Ethanol	55	07/08→12/12							
1.4 16V	72	06/05→12/12							
1.5 dCi	50 - 76	06/05→12/12							
1.6	79	09/05→12/10							
1.6 16V	65	06/05→10/07							
1.2 16V	55 - 76	06/05→12/14	←	→ 12/12			24.0101-5407.2	260140	
1.5 dCi	55 - 78	06/05→12/14	→	→ 12/12			24.0101-3803.2	260101	TRW
1.6 16V	82	06/05→12/14							
1.6 16V GT	94	06/09→12/14							
1.5 dCi	47	06/05→12/12	←				24.0101-5407.2	260140	
1.5 dCi	48	05/05→07/10	←	→ 10/06			24.0101-5407.2	260140	
			→	→ 10/06			24.0101-3803.2	260101	TRW
2.0 16V	102	09/06→12/14	→	→ 12/12			24.0101-3803.2	260101	TRW
Bremsschlauch									
1.2	57	10/05→12/12	←			2	24.5111-0455.3	330914	L= 455
1.2 16V	43 - 58	06/05→12/14	→			2	24.5229-0185.3	330397	L= 185
1.2 16V Hi-Flex	55	07/08→12/14					24.5229-0193.3	330571	L= 193
1.2 Ethanol	55	07/08→12/12							
1.4 16V	72	06/05→12/12							
1.5 dCi	50 - 76	06/05→12/12							
1.6	79	09/05→12/10							
1.6 16V	65	06/05→10/07							
1.2 16V	55 - 76	06/05→12/14	←	→ 12/12		2	24.5111-0455.3	330914	L= 455
1.5 dCi	55 - 78	06/05→12/14	→	→ 12/12		2	24.5229-0185.3	330397	L= 185

	kW			 	! #		
RENAULT - CLIO III (BR0/1, CR0/1) 01/05→12/14							
 Bremsschlauch							
1.6 16V	82	06/05→12/14	➡	→ 12/12		24.5229-0193.3 330571	L= 193
1.6 16V GT	94	06/09→12/14					
1.5 dCi	47	06/05→12/12	➡		2	24.5111-0455.3 330914	L= 455
			➡		2	24.5229-0185.3 330397	L= 185
1.5 dCi	48	05/05→07/10	➡	→ 10/06	2	24.5111-0455.3 330914	L= 455
			➡	→ 10/06	2	24.5229-0185.3 330397	L= 185
					24.5229-0193.3 330571	L= 193	
1.5 dCi	65	08/10→12/14	➡	08/12→ 12/12	2	24.5111-0455.3 330914	L= 455
			➡	→ 12/12	2	24.5229-0185.3 330397	L= 185
					24.5229-0193.3 330571	L= 193	
2.0 16V	102	09/06→12/14	➡	→ 12/12	2	24.5229-0185.3 330397	L= 185
						24.5229-0193.3 330571	L= 193
2.0 16V Sport	148	09/08→12/14	➡	04/09→ 12/12	2	24.5229-0185.3 330397	L= 185
						24.5229-0193.3 330571	L= 193
2.0 16V Sport	145	02/06→12/12	➡		2	24.5229-0185.3 330397	L= 185
						24.5229-0193.3 330571	L= 193
RENAULT - CLIO III Grandtour (KR0/1_) 11/07→							
 Bremssattel							
1.2 16V	55 - 76	11/07→12/14	➡	☐		24.3541-1849.5 240707	TRW - Halter
1.2 16V Hi-Flex	55 - 58	11/07→12/14	➡	☐		24.3541-1850.5 240708	TRW - Halter
1.4 16V	72	11/07→12/12	➡	+ ESP; ☐		24.3347-1703.5 240814	TRW - Halter
1.5 dCi	48 - 78	11/07→12/12	➡	+ ESP; ☐		24.3347-1704.5 240815	TRW - Halter
1.6 16V	80 - 94	11/07→12/12					
Zubehörsatz, Bremssattel							
1.2 16V	55 - 76	11/07→12/14	➡			24.0101-5407.2 260140	
1.2 16V Hi-Flex	55 - 58	11/07→12/14	➡	+ ESP		24.0101-3803.2 260101	TRW
1.4 16V	72	11/07→12/12					
1.5 dCi	48 - 78	11/07→12/12					
1.6 16V	80 - 94	11/07→12/12					
 Bremsschlauch							
1.2 16V	58 - 76	11/07→12/14	➡		2	24.5111-0455.3 330914	L= 455
1.5 dCi	48 - 76	11/07→12/12	➡	+ ESP	2	24.5229-0185.3 330397	L= 185
1.2 16V	55	02/08→12/14	➡		2	24.5111-0455.3 330914	L= 455
1.2 16V Hi-Flex	55 - 58	11/07→12/14	➡		2	24.5229-0185.3 330397	L= 185
1.4 16V	72	11/07→12/12					
1.5 dCi	48 - 78	02/08→12/12					
1.6 16V	80 - 94	11/07→12/12					
RENAULT - CLIO III Kasten/Schrägheck (SB_, SR_) 06/05→							
 Bremssattel							
1.2 1.5 dCi	55 65	11/05→12/14 08/10→12/14	➡	→ 12/12; ☐		24.3541-1849.5 240707	TRW - Halter
			➡	→ 12/12; ☐		24.3541-1850.5 240708	TRW - Halter
			➡	→ 12/12; ☐		24.3347-1703.5 240814	TRW - Halter
			➡	→ 12/12; ☐		24.3347-1704.5 240815	TRW - Halter
1.2 1.5 dCi	74 50 - 78	11/07→12/11 06/05→12/14	➡	☐		24.3541-1849.5 240707	TRW - Halter
			➡	☐		24.3541-1850.5 240708	TRW - Halter
			➡	☐		24.3347-1703.5 240814	TRW - Halter
			➡	☐		24.3347-1704.5 240815	TRW - Halter
1.2 Hi-Flex	58	11/07→12/09	➡	☐		24.3541-1849.5 240707	TRW - Halter
			➡	☐		24.3541-1850.5 240708	TRW - Halter
			➡	+ ESP; ☐		24.3347-1703.5 240814	TRW - Halter
			➡	+ ESP; ☐		24.3347-1704.5 240815	TRW - Halter
→							



	kw					! #		
RENAULT - CLIO III Kasten/Schrägheck (SB_, SR_) 06/05→								
Zubehörsatz, Bremssattel								
1.2 1.5 dCi	55 65	11/05→12/14 08/10→12/14	← →	→ 12/12 → 12/12			24.0101-5407.2 260140 24.0101-3803.2 260101	TRW
1.2 1.5 dCi	74 50 - 78	11/07→12/11 06/05→12/14	← →				24.0101-5407.2 260140 24.0101-3803.2 260101	TRW
1.2 Hi-Flex	58	11/07→12/09	← →				24.0101-5407.2 260140 24.0101-3803.2 260101	TRW
Bremsschlauch								
1.2	55	11/05→12/14	← →	→ 12/12 → 12/12	2	24.5111-0455.3 330914 24.5229-0185.3 330397 24.5229-0193.3 330571	L= 455 L= 185 L= 193	
1.2 1.5 dCi	74 50 - 78	11/07→12/11 06/05→12/14	← →		2	24.5111-0455.3 330914 24.5229-0185.3 330397 24.5229-0193.3 330571	L= 455 L= 185 L= 193	
1.2 Hi-Flex	58	11/07→12/09	← →		2	24.5111-0455.3 330914 24.5229-0185.3 330397	L= 455 L= 185	
1.5 dCi	65	08/10→12/14	← →	08/12→ 12/12 → 12/12	2	24.5111-0455.3 330914 24.5229-0185.3 330397 24.5229-0193.3 330571	L= 455 L= 185 L= 193	
RENAULT - CLIO IV (BH_) 11/12→08/21								
Bremssattel								
0.9 TCe 75 0.9 TCe 90 LPG 1.2 16V	56 66 55	05/18→08/21 06/16→08/21 06/15→08/21	← ← ← ←	Felgenreöße [Zoll]: 15,0 / 16,0;  Felgenreöße [Zoll]: 15,0 / 16,0;  Felgenreöße [Zoll]: 17,0;  Felgenreöße [Zoll]: 17,0; 		24.3481-9937.5 241501 24.3481-9938.5 241502 24.3541-1849.5 240707 24.3541-1850.5 240708	ATE - Halter ATE - Halter TRW - Halter TRW - Halter	
0.9 TCe 90 1.2 16V 1.2 LPG 1.2 LPG 16V 1.5 dCi 75	66 54 53 54 55	11/12→08/21 11/12→08/21 01/14→08/21 11/12→06/15 11/12→08/21	← ← ← ← ← ← ← ← ← ←	04/15→; Felgenreöße [Zoll]: 15,0 / 16,0;  04/15→; Felgenreöße [Zoll]: 15,0 / 16,0;  → 03/15; Felgenreöße [Zoll]: 15,0 / 16,0;  → 03/15; Felgenreöße [Zoll]: 15,0 / 16,0;  Felgenreöße [Zoll]: 17,0;  Felgenreöße [Zoll]: 17,0; 		24.3481-9937.5 241501 24.3481-9938.5 241502 24.3481-9959.5 241397 24.3481-9960.5 241398 24.3541-1849.5 240707 24.3541-1850.5 240708	ATE - Halter ATE - Halter ATE - Halter ATE - Halter ATE - Halter TRW - Halter TRW - Halter	
1.2 TCe 120 1.5 dCi 110	87 - 88 81	03/13→08/21 06/16→08/21	← ←	 		24.3541-1849.5 240707 24.3541-1850.5 240708	TRW - Halter TRW - Halter	
1.5 dCi 1.5 dCi 90	62 - 63 66	11/12→08/21 11/12→08/21	← ← ← ← ← ← ← ←	Schaltgetriebe; 04/15→; Felgenreöße [Zoll]: 15,0 / 16,0;  Schaltgetriebe; 04/15→; Felgenreöße [Zoll]: 15,0 / 16,0;  Schaltgetriebe; → 03/15; Felgenreöße [Zoll]: 15,0 / 16,0;  Schaltgetriebe; → 03/15; Felgenreöße [Zoll]: 15,0 / 16,0;  Automatikgetriebe; Felgenreöße [Zoll]: 17,0;  Automatikgetriebe; Felgenreöße [Zoll]: 17,0; 		24.3481-9937.5 241501 24.3481-9938.5 241502 24.3481-9959.5 241397 24.3481-9960.5 241398 24.3541-1849.5 240707 24.3541-1850.5 240708	ATE - Halter ATE - Halter ATE - Halter ATE - Halter TRW - Halter TRW - Halter	
1.6 RS 1.6 RS Trophy	147 162	03/13→08/21 03/15→08/21	→ →	Bremssattelfarbe: grau;  Bremssattelfarbe: grau; 		24.3347-1709.5 240846 24.3347-1710.5 240847	TRW - Halter TRW - Halter	
Feder, Bremssattel								
0.9 TCe 75 0.9 TCe 90 0.9 TCe 90 LPG 1.2 16V 1.2 LPG 1.2 LPG 16V 1.5 dCi 75	56 66 66 54 - 55 53 54 55	05/18→08/21 11/12→08/21 06/16→08/21 11/12→08/21 01/14→08/21 11/12→06/15 11/12→08/21	←	Felgenreöße [Zoll]: 15,0 / 16,0	2	11.8116-0264.1 390594	ATE	
1.5 dCi →	62 - 63	11/12→08/21	←	Schaltgetriebe; Felgenreöße [Zoll]: 15,0 / 16,0	2	11.8116-0264.1 390594	ATE	

	kw			 	! #		
RENAULT - CLIO IV (BH_) 11/12→08/21							
Feder, Bremssattel							
1.5 dCi 90	66	11/12→08/21	←	Schaltgetriebe; Felgenreöße [Zoll]: 15,0 / 16,0	2	11.8116-0264.1 390594	ATE
1.6 RS	147	03/13→08/21	←		2	11.8116-0351.1 390538	ATE
1.6 RS Trophy	162	03/15→08/21					
Führungsbolzen, Bremssattel							
0.9 TCe 75	56	05/18→08/21	←	Felgenreöße [Zoll]: 15,0 / 16,0		11.8171-0008.1 990049	ATE
0.9 TCe 90	66	11/12→08/21					
0.9 TCe 90 LPG	66	06/16→08/21					
1.2 16V	54 - 55	11/12→08/21					
1.2 LPG	53	01/14→08/21					
1.2 LPG 16V	54	11/12→06/15					
1.5 dCi 75	55	11/12→08/21					
1.5 dCi	62 - 63	11/12→08/21	←	Schaltgetriebe; Felgenreöße [Zoll]: 15,0 / 16,0		11.8171-0008.1 990049	ATE
1.5 dCi 90	66	11/12→08/21					
1.6 RS	147	03/13→08/21	←			11.8171-0008.1 990049	ATE
1.6 RS Trophy	162	03/15→08/21	←				
 Bremsschlauch							
0.9 TCe 75	56	05/18→08/21	←		2	24.5103-0446.3 331630	L= 470
0.9 TCe 90	66	11/12→08/21					
0.9 TCe 90 LPG	66	06/16→08/21	→		2	24.5201-0187.3 331590	L= 190
1.2 16V	54 - 55	11/12→08/21					
1.2 LPG	53	01/14→08/21					
1.2 LPG 16V	54	11/12→06/15					
1.2 TCe 120	87 - 88	03/13→08/21					
1.5 dCi 110	81	06/16→08/21					
1.5 dCi 75	55	11/12→08/21					
1.5 dCi 90	66	11/12→08/21					
1.5 dCi	62 - 63	11/12→08/21	←	→ 11/16	2	24.5103-0446.3 331630	L= 470
			→		2	24.5201-0187.3 331590	L= 190
1.6 RS	147	03/13→08/21	←		2	24.5103-0446.3 331630	L= 470
1.6 RS Trophy	162	03/15→08/21	→	innen	2	24.5201-0187.3 331590	L= 190
RENAULT - CLIO IV Grandtour (KH_) 11/12→08/21							
 Bremssattel							
0.9 TCe 75	56	08/18→08/21	←			24.3541-1849.5 240707	TRW - Halter
0.9 TCe 90	66	01/13→08/21					
1.2 16V	54	01/13→08/21	←			24.3541-1850.5 240708	TRW - Halter
1.2 TCe 120	87 - 88	03/13→08/21					
1.5 dCi 110	81	06/16→08/21					
1.5 dCi 75	55	01/13→08/21					
1.5 dCi 90	66	11/12→08/21					
 Bremsschlauch							
0.9 TCe 75	56	08/18→08/21	→		2	24.5201-0187.3 331590	L= 190
0.9 TCe 90	66	01/13→08/21	←		2	24.5103-0446.3 331630	L= 470
1.2 16V	54	01/13→08/21					
1.2 TCe 120	87 - 88	03/13→08/21	→		2	24.5201-0187.3 331590	L= 190
1.5 dCi 110	81	06/16→08/21					
1.5 dCi 75	55	01/13→08/21					
1.5 dCi 90	66	11/12→08/21					
RENAULT - CLIO IV Kasten/Kombi (KH_) 01/13→08/21							
 Bremssattel							
0.9 TCe 90	66	01/14→08/21	←			24.3541-1849.5 240707	TRW - Halter
1.5 dCi 75	55	01/14→08/21					
1.5 dCi 90	66	01/14→08/21	←			24.3541-1850.5 240708	TRW - Halter
 Bremsschlauch							
0.9 TCe 90	66	01/14→08/21	←		2	24.5103-0446.3 331630	L= 470
1.5 dCi 75	55	01/14→08/21					
1.5 dCi 90	66	01/14→08/21	→		2	24.5201-0187.3 331590	L= 190
RENAULT - CLIO IV Kasten/Schrägheck (BH_) 01/14→08/21							
 Bremssattel							
0.9 TCe 90	66	01/14→08/21	←	04/15→; Felgenreöße [Zoll]: 15,0 / 16,0;		24.3481-9937.5 241501	ATE - Halter
→							



RENAULT - CLIO IV Kasten/Schrägheck (BH_) 01/14→08/21

Bremssattel

1.2 16V 1.2 16V LPG 1.5 dCi 75	54 - 01/14→08/21	←	04/15→; Felgenreöße [Zoll]: 15,0 / 16,0; ☐	24.3481-9938.5	241502	ATE - Halter
	55					
	53 01/14→08/21	←	→ 03/15; Felgenreöße [Zoll]: 15,0 / 16,0; ☐	24.3481-9959.5	241397	ATE - Halter
	55 01/14→08/21	←	→ 03/15; Felgenreöße [Zoll]: 15,0 / 16,0; ☐	24.3481-9960.5	241398	ATE - Halter
		←	Felgenreöße [Zoll]: 17,0; ☐	24.3541-1849.5	240707	TRW - Halter
		←	Felgenreöße [Zoll]: 17,0; ☐	24.3541-1850.5	240708	TRW - Halter
0.9 TCe 90 LPG	66 08/15→08/21	←	Felgenreöße [Zoll]: 15,0 / 16,0; ☐	24.3481-9937.5	241501	ATE - Halter
		←	Felgenreöße [Zoll]: 15,0 / 16,0; ☐	24.3481-9938.5	241502	ATE - Halter
		←	Felgenreöße [Zoll]: 17,0; ☐	24.3541-1849.5	240707	TRW - Halter
		←	Felgenreöße [Zoll]: 17,0; ☐	24.3541-1850.5	240708	TRW - Halter
1.5 dCi 90	66 01/14→08/21	←	Schaltgetriebe; 04/15→; Felgenreöße [Zoll]: 15,0 / 16,0; ☐	24.3481-9937.5	241501	ATE - Halter
		←	Schaltgetriebe; 04/15→; Felgenreöße [Zoll]: 15,0 / 16,0; ☐	24.3481-9938.5	241502	ATE - Halter
		←	Schaltgetriebe; → 03/15; Felgenreöße [Zoll]: 15,0 / 16,0; ☐	24.3481-9959.5	241397	ATE - Halter
		←	Schaltgetriebe; → 03/15; Felgenreöße [Zoll]: 15,0 / 16,0; ☐	24.3481-9960.5	241398	ATE - Halter
		←	Automatikgetriebe; Felgenreöße [Zoll]: 17,0; ☐	24.3541-1849.5	240707	TRW - Halter
		←	Automatikgetriebe; Felgenreöße [Zoll]: 17,0; ☐	24.3541-1850.5	240708	TRW - Halter

Feder, Bremssattel

0.9 TCe 75 0.9 TCe 90 0.9 TCe 90 LPG 1.2 16V 1.2 16V LPG 1.5 dCi 75 1.5 dCi 90	56 01/14→08/21	←	Felgenreöße [Zoll]: 15,0 / 16,0	2	11.8116-0264.1	390594	ATE
	66 01/14→08/21						
	66 08/15→08/21						
	54 - 01/14→08/21						
	55						
	53 01/14→08/21						
55 01/14→08/21							
66 01/14→08/21	←	Schaltgetriebe; Felgenreöße [Zoll]: 15,0 / 16,0	2	11.8116-0264.1	390594	ATE	

Führungsbolzen, Bremssattel

0.9 TCe 75 0.9 TCe 90 0.9 TCe 90 LPG 1.2 16V 1.2 16V LPG 1.5 dCi 75 1.5 dCi 90	56 01/14→08/21	←	Felgenreöße [Zoll]: 15,0 / 16,0	11.8171-0008.1	990049	ATE
	66 01/14→08/21					
	66 08/15→08/21					
	54 - 01/14→08/21					
	55					
	53 01/14→08/21					
55 01/14→08/21						
66 01/14→08/21	←	Schaltgetriebe; Felgenreöße [Zoll]: 15,0 / 16,0	11.8171-0008.1	990049	ATE	











Bremsschlauch







0.9 TCe 75	56 01/14→08/21	←	→ 11/16	2	24.5103-0446.3	331630	L= 470
0.9 TCe 90	66 01/14→08/21	←	→ 11/16	2	24.5103-0446.3	331630	L= 470
		→		2	24.5201-0187.3	331590	L= 190
0.9 TCe 90 LPG 1.2 16V	66 08/15→08/21	←		2	24.5103-0446.3	331630	L= 470
	54 - 01/14→08/21	→		2	24.5201-0187.3	331590	L= 190
55							
1.2 16V LPG	53 01/14→08/21						
1.5 dCi 75	55 01/14→08/21						
1.5 dCi 90	66 01/14→08/21						











RENAULT - CLIO V (B7_) 06/19→

Bremssattel











1.0 LPG	67 - 06/19→	←	für Bremsscheibendurchmesser [mm]: 280; ☐	24.3541-9877.5	241595	ATE - Halter
	74					
1.0 TCe 100 1.0 TCe 90	74 06/19→	←	für Bremsscheibendurchmesser [mm]: 280; ☐	24.3541-9878.5	241596	ATE - Halter
	67 08/20→					
1.5 Blue dCi 100	74 11/21→	→	☐	24.6234-1701.5	241211	TRW - Halter + eFSB
1.5 Blue dCi 115	85 06/19→	→	☐	24.6234-1702.5	241212	TRW - Halter + eFSB
1.5 Blue dCi 85	63 06/19→	→	☐			
1.0 SCe 65	48 - 11/19→	→	☐	24.6234-1701.5	241211	TRW - Halter + eFSB
	49					
1.0 SCe 75	53 06/19→	→	☐	24.6234-1702.5	241212	TRW - Halter + eFSB
1.3 TCe 130 1.3 TCe 140	96 06/19→	←	☐	24.3541-9877.5	241595	ATE - Halter
	103 09/20→					
→						

	kw			 	! #		
RENAULT - CLIO V (B7_) 06/19→							
 Bremssattel							
1.6 E-TECH 140 1.6 E-TECH 145	103 105	03/20→ 01/22→	← → →	<input type="checkbox"/> <input type="checkbox"/> <input type="checkbox"/>		24.3541-9878.5 241596 24.6234-1701.5 241211 24.6234-1702.5 241212	ATE - Halter TRW - Halter + eFSB TRW - Halter + eFSB
Feder, Bremssattel							
1.0 LPG 1.0 TCe 100 1.0 TCe 90 1.5 Blue dCi 100 1.5 Blue dCi 115 1.5 Blue dCi 85	67 - 74 74 67 74 85 63	06/19→ 06/19→ 08/20→ 11/21→ 06/19→ 06/19→	←	für Bremsscheibendurchmesser [mm]: 280	2	11.8116-0356.1 390586	ATE
1.3 TCe 130 1.3 TCe 140 1.6 E-TECH 140 1.6 E-TECH 145	96 103 103 105	06/19→ 09/20→ 03/20→ 01/22→	←		2	11.8116-0356.1 390586	ATE
Führungsbolzen, Bremssattel							
1.0 LPG 1.0 TCe 100 1.0 TCe 90 1.5 Blue dCi 100 1.5 Blue dCi 115 1.5 Blue dCi 85	67 - 74 74 67 74 85 63	06/19→ 06/19→ 08/20→ 11/21→ 06/19→ 06/19→	←	für Bremsscheibendurchmesser [mm]: 280		11.8171-0008.1 990049	ATE
1.3 TCe 130 1.3 TCe 140 1.6 E-TECH 140 1.6 E-TECH 145	96 103 103 105	06/19→ 09/20→ 03/20→ 01/22→	←			11.8171-0008.1 990049	ATE
RENAULT - DOKKER 12/13→							
 Bremssattel							
1.5 dCi 1.6	66 62	12/13→ 12/13→12/21	← ← ← ←	- ESP; <input type="checkbox"/> - ESP; <input type="checkbox"/> + ESP; <input type="checkbox"/> + ESP; <input type="checkbox"/>		24.3541-1849.5 240707 24.3541-1850.5 240708 24.3541-9950.5 241029 24.3541-9951.5 241030	TRW - Halter TRW - Halter ATE - Halter ATE - Halter
Halter, Bremssattel							
1.5 dCi 1.6	66 62	12/13→ 12/13→12/21	←	+ ESP		11.8170-0002.1 260110	ATE
Feder, Bremssattel							
1.5 dCi 1.6	66 62	12/13→ 12/13→12/21	←	+ ESP	2	11.8116-0356.1 390586	ATE
RENAULT - DUSTER (HM_) 10/17→							
 Bremssattel							
1.3 TCe 150 4x4 1.5 dCi 110 1.5 dCi 110 4x4 1.6 SCe 115 4x4 2.0 4x4	110 80 80 84 105	11/21→ 07/19→ 07/19→ 07/19→ 11/21→	← ←	<input type="checkbox"/> <input type="checkbox"/>		24.3541-9950.5 241029 24.3541-9951.5 241030	ATE - Halter ATE - Halter
1.6 SCe 115	84	07/19→	← ← ← ←	für Bremsscheibendurchmesser [mm]: 269; <input type="checkbox"/> für Bremsscheibendurchmesser [mm]: 269; <input type="checkbox"/> für Bremsscheibendurchmesser [mm]: 280; <input type="checkbox"/> für Bremsscheibendurchmesser [mm]: 280; <input type="checkbox"/>	2	24.3541-1849.5 240707 24.3541-1850.5 240708 24.3541-9950.5 241029 24.3541-9951.5 241030	TRW - Halter TRW - Halter ATE - Halter ATE - Halter
Halter, Bremssattel							
1.3 TCe 150 4x4 1.5 dCi 110 1.5 dCi 110 4x4	110 80 80	11/21→ 07/19→ 07/19→	←		2	11.8170-0002.1 260110	ATE
1.6 SCe 115 1.6 SCe 115 4x4 2.0 4x4	84 84 105	07/19→ 07/19→ 11/21→	← ←	für Bremsscheibendurchmesser [mm]: 280	2	11.8170-0002.1 260110 11.8170-0002.1 260110	ATE ATE
Feder, Bremssattel							
1.3 TCe 150 4x4 1.5 dCi 110 →	110 80	11/21→ 07/19→	←		2	11.8116-0356.1 390586	ATE

	kw			 	! #		
RENAULT - DUSTER (HM_) 10/17→							
Feder, Bremssattel							
1.5 dCi 110 4x4	80	07/19→	←		2	11.8116-0356.1	390586 ATE
1.6 S Ce 115 4x4	84	07/19→					
2.0 4x4	105	11/21→					
1.6 S Ce 115	84	07/19→	←	für Bremsscheibendurchmesser [mm]: 280	2	11.8116-0356.1	390586 ATE
Zubehörsatz, Bremssattel							
1.6 S Ce 115	84	07/19→	←	für Bremsscheibendurchmesser [mm]: 269		24.0101-5407.2	260140
Bremsschlauch							
1.3 TCe 150 4x4	110	11/21→	←		2	24.5111-0415.3	331506 L= 415
1.5 dCi 110	80	07/19→					
1.5 dCi 110 4x4	80	07/19→	→		2	24.5201-0280.3	331569 L= 280
1.6 S Ce 115 4x4	84	07/19→					
2.0 4x4	105	11/21→					
1.6 S Ce 115	84	07/19→	←	für Bremsscheibendurchmesser [mm]: 280	2	24.5111-0415.3	331506 L= 415
			←	für Bremsscheibendurchmesser [mm]: 269	2	24.5111-0450.3	331557 L= 450
			→		2	24.5201-0280.3	331569 L= 280
RENAULT - DUSTER (HS_) 01/11→							
Bremssattel							
1.5 dCi	63	02/12→	←	- ABS; <input type="checkbox"/>		24.3541-1849.5	240707 TRW - Halter
1.5 dCi 4x4	80	09/13→01/18	←	- ABS; <input type="checkbox"/>		24.3541-1850.5	240708 TRW - Halter
2.0	98 - 10/11→		←	+ ABS; <input type="checkbox"/>		24.3541-9950.5	241029 ATE - Halter
	105		←	+ ABS; <input type="checkbox"/>		24.3541-9951.5	241030 ATE - Halter
1.5 dCi 4x4	66	06/11→	←	<input type="checkbox"/>		24.3541-9950.5	241029 ATE - Halter
2.0 4x4	99 - 01/11→		←	<input type="checkbox"/>		24.3541-9951.5	241030 ATE - Halter
	105						
1.6 16V	75 - 84	02/12→	←	- ESP; <input type="checkbox"/>		24.3541-1849.5	240707 TRW - Halter
1.6 16V 4x4	75 - 84	06/11→	←	- ESP; <input type="checkbox"/>		24.3541-1850.5	240708 TRW - Halter
			←	+ ESP; <input type="checkbox"/>		24.3541-9950.5	241029 ATE - Halter
			←	+ ESP; <input type="checkbox"/>		24.3541-9951.5	241030 ATE - Halter
Halter, Bremssattel							
1.5 dCi	63	02/12→	←	+ ABS		11.8170-0002.1	260110 ATE
1.5 dCi 4x4	80	09/13→01/18					
2.0	98 - 10/11→						
	105						
1.5 dCi 4x4	66	06/11→	←			11.8170-0002.1	260110 ATE
2.0 4x4	99 - 01/11→						
	105						
1.6 16V	75 - 84	02/12→	←	+ ESP		11.8170-0002.1	260110 ATE
1.6 16V 4x4	75 - 84	06/11→					
	84						
Feder, Bremssattel							
1.5 dCi	63	02/12→	←	+ ABS	2	11.8116-0356.1	390586 ATE
1.5 dCi 4x4	80	09/13→01/18					
2.0	98 - 10/11→						
	105						
1.5 dCi 4x4	66	06/11→	←		2	11.8116-0356.1	390586 ATE
2.0 4x4	99 - 01/11→						
	105						
1.6 16V	75 - 84	02/12→	←	+ ESP	2	11.8116-0356.1	390586 ATE
1.6 16V 4x4	75 - 84	06/11→					
	84						
Bremsschlauch							
1.5 dCi	63	02/12→	←	+ ESP	2	24.5111-0415.3	331506 L= 415
1.6 16V	75 - 02/12→		←	- ESP	2	24.5111-0450.3	331557 L= 450
	76						
1.6 16V 4x4	75	06/11→05/15	→	07/13→	2	24.5201-0280.3	331569 L= 280
			→	→ 06/13	2	24.5229-0285.3	330032 L= 285
1.5 dCi 4x4	66	06/11→	←		2	24.5111-0415.3	331506 L= 415
2.0 4x4	99 - 01/11→		→	07/13→	2	24.5201-0280.3	331569 L= 280
	105		→	→ 06/13	2	24.5229-0285.3	330032 L= 285
→							

	kw			 	! #		
RENAULT - DUSTER (HS_) 01/11→							
 Bremsschlauch							
1.5 dCi 4x4	80	09/13→01/18	←		2	24.5111-0415.3 331506	L= 415
			→		2	24.5201-0280.3 331569	L= 280
1.6 16V	84	06/15→	←	+ ESP	2	24.5111-0415.3 331506	L= 415
1.6 16V 4x4	84	06/15→	←	- ESP	2	24.5111-0450.3 331557	L= 450
			→		2	24.5201-0280.3 331569	L= 280
2.0	98 - 105	10/11→	←	+ ABS	2	24.5111-0415.3 331506	L= 415
			←	- ABS	2	24.5111-0450.3 331557	L= 450
			→	07/13→	2	24.5201-0280.3 331569	L= 280
			→	→ 06/13	2	24.5229-0285.3 330032	L= 285
RENAULT - ESPACE III (JEO_) 11/96→10/02							
 Bremssattel							
1.9 dTi	72	02/99→10/02	←	<input type="checkbox"/>		24.3541-1749.5 240427	TRW - Halter
2.0	84 - 102	11/96→10/02	←	<input type="checkbox"/>		24.3541-1750.5 240428	TRW - Halter
2.0 16V	103	10/98→10/02					
2.2 12V TD	83	11/96→10/00	←	<input type="checkbox"/>		24.3601-1707.5 240229	TRW - Halter
2.2 D	84	11/97→01/00	←	<input type="checkbox"/>		24.3601-1708.5 240230	TRW - Halter
2.2 dCi	85 - 95	07/00→10/02	←	<input type="checkbox"/>		24.3451-1713.5 240329	TRW - Halter
			←	<input type="checkbox"/>		24.3451-1714.5 240330	TRW - Halter
3.0 V6 24V	140	10/98→10/02	←	07/00→; <input type="checkbox"/>		24.3451-1713.5 240329	TRW - Halter
			←	07/00→; <input type="checkbox"/>		24.3451-1714.5 240330	TRW - Halter
 Bremsschlauch							
1.9 dTi	72	02/99→10/02		<input type="checkbox"/>	2	24.5229-0185.3 330397	L= 185
2.0	84 - 102	11/96→10/02	←		2	24.5111-0490.3 330598	L= 490
2.2 12V TD	83	11/96→10/00					
2.2 D	84	11/97→01/00					
2.2 dCi	85	07/00→10/02					
2.0 16V	103	10/98→10/02		<input type="checkbox"/>	2	24.5229-0185.3 330397	L= 185
			←		2	24.5111-0490.3 330598	L= 490
			→		2	24.5111-0260.3 330408	L= 260
2.2 dCi	95	10/00→10/02		<input type="checkbox"/>	2	24.5229-0185.3 330397	L= 185
3.0 V6 24V	140	10/98→10/02		<input type="checkbox"/>	2	24.5229-0185.3 330397	L= 185
			→		2	24.5111-0260.3 330408	L= 260
RENAULT - ESPACE IV (JK0/1_) 11/02→							
 Bremssattel							
1.9 dCi	85 - 88	11/02→	←	<input type="checkbox"/>		24.3601-9787.5 240505	ATE - Halter
2.0	98 - 125	11/02→	←	<input type="checkbox"/>		24.3601-9788.5 240506	ATE - Halter
2.0 dCi	96 - 127	01/06→	→	<input type="checkbox"/>		24.3387-7001.5 241005	ATE - Halter
2.0 Turbo	120	11/02→	→	<input type="checkbox"/>		24.3387-7002.5 241006	ATE - Halter
2.2 dCi	102 - 110	11/02→					
3.0 dCi	120 - 133	11/02→					
3.5 V6	177	11/02→					
Halter, Bremssattel							
1.9 dCi	85 - 88	11/02→	→			11.8170-0872.1 260121	ATE
2.0	98 - 125	11/02→					
2.0 dCi	96 - 127	01/06→					
2.0 Turbo	120	11/02→					
2.2 dCi	102 - 110	11/02→					
3.0 dCi	120 - 133	11/02→					
3.5 V6	177	11/02→					



	kW			 	! #		
RENAULT - ESPACE IV (JK0/1_) 11/02→							
Feder, Bremssattel							
1.9 dCi	85 - 88	11/02→	←		2	11.8116-0301.1 390610	ATE
2.0	98 - 125	11/02→	→		2	11.8116-0340.1 390595	ATE
2.0 dCi	96 - 127	01/06→					
2.0 Turbo	120	11/02→					
2.2 dCi	102 - 110	11/02→					
3.0 dCi	120 - 133	11/02→					
3.5 V6	177	11/02→					
Führungshülzensatz, Bremssattel							
1.9 dCi	85 - 88	11/02→	←			11.0101-5407.2 260011	ATE
2.0	98 - 125	11/02→					
2.0 dCi	96 - 127	01/06→					
2.0 Turbo	120	11/02→					
2.2 dCi	102 - 110	11/02→					
3.0 dCi	120 - 133	11/02→					
3.5 V6	177	11/02→					
Führungsbolzen, Bremssattel							
1.9 dCi	85 - 88	11/02→			2	11.8171-0008.1 990049	ATE
2.0	98 - 125	11/02→					
2.0 dCi	96 - 127	01/06→					
2.0 Turbo	120	11/02→					
2.2 dCi	102 - 110	11/02→					
3.0 dCi	120 - 133	11/02→					
3.5 V6	177	11/02→					
 Bremsschlauch							
1.9 dCi	85 - 88	11/02→	←		2	24.5252-0390.3 330702	L= 390
2.0	98 - 125	11/02→	→		2	24.5251-0185.3 330701	L= 185
2.0 dCi	96 - 127	01/06→					
2.0 Turbo	120	11/02→					
2.2 dCi	102 - 110	11/02→					
3.0 dCi	120 - 133	11/02→					
3.5 V6	177	11/02→					
RENAULT - ESPACE V (JR_) 02/15→03/23							
 Bremssattel							
1.6 dCi 130	96	06/15→03/23	→	<input type="checkbox"/>		24.6238-1707.5 241219	TRW - Halter + eFSB
1.6 dCi 160	118	06/15→03/23	→	<input type="checkbox"/>		24.6238-1708.5 241220	TRW - Halter + eFSB
1.6 TCe 200	147	02/15→03/23	→	<input type="checkbox"/>			
RENAULT - EXPRESS Kasten/Großraumlimousine 05/21→							
 Bremssattel							
1.3 TCe 100	75	05/21→	←	<input type="checkbox"/>		24.3541-9877.5 241595	ATE - Halter
1.5 Blue dCi 75	55	05/21→	←	<input type="checkbox"/>		24.3541-9878.5 241596	ATE - Halter
1.5 Blue dCi 95	70	05/21→	←	<input type="checkbox"/>			
1.5 dCi 95	70	05/21→					
1.6 SCe 110	82	05/21→					
Feder, Bremssattel							
1.3 TCe 100	75	05/21→	←		2	11.8116-0356.1 390586	ATE
1.5 Blue dCi 75	55	05/21→					
1.5 Blue dCi 95	70	05/21→					
1.5 dCi 95	70	05/21→					

RENAULT - FLUENCE (L3_) 02/10→

Bremssattel

1.5 dCi	63 - 81	02/10→	←	☐		24.3541-9950.5	241029	ATE - Halter
1.6 16V	78 - 82	02/10→	←	☐		24.3541-9951.5	241030	ATE - Halter
1.6 dCi	96	07/14→	→	- eFSB; ☐		24.3347-1709.5	240846	TRW - Halter
1.6 Flex	85	01/12→11/14	→	- eFSB; ☐		24.3347-1710.5	240847	TRW - Halter
1.6 LPG 16V	81	01/12→	→	☐		24.6234-1701.5	241211	TRW - Halter + eFSB
2.0	105	05/14→	→	☐		24.6234-1702.5	241212	TRW - Halter + eFSB
2.0 16V	101 - 103	02/10→	→	☐				
1.6	84 - 86	01/13→	←	☐		24.3541-9950.5	241029	ATE - Halter
			←	☐		24.3541-9951.5	241030	ATE - Halter
			→	- eFSB; ☐		24.3347-1709.5	240846	TRW - Halter
			→	- eFSB; ☐		24.3347-1710.5	240847	TRW - Halter
Z.E.	70	02/12→	←	☐		24.3541-9950.5	241029	ATE - Halter
			←	☐		24.3541-9951.5	241030	ATE - Halter

Halter, Bremssattel

1.5 dCi	63 - 81	02/10→	←			11.8170-0002.1	260110	ATE
1.6	86	01/13→						
1.6 16V	78 - 82	02/10→						
1.6 dCi	96	07/14→						
1.6 Flex	85	01/12→11/14						
1.6 LPG 16V	81	01/12→						
2.0	105	05/14→						
2.0 16V	101 - 103	02/10→						
Z.E.	70	02/12→						
1.6	84	11/15→	←		2	11.8170-0002.1	260110	ATE









Feder, Bremssattel







1.5 dCi	63 - 81	02/10→	←		2	11.8116-0356.1	390586	ATE
1.6	84 - 86	01/13→						
1.6 16V	78 - 82	02/10→						
1.6 dCi	96	07/14→						
1.6 Flex	85	01/12→11/14						
1.6 LPG 16V	81	01/12→						
2.0	105	05/14→						
2.0 16V	101 - 103	02/10→						
Z.E.	70	02/12→						













RENAULT - GRAND SCÉNIC II (JM0/1_) 04/04→06/09



































Bremssattel



































1.5 dCi	76	06/06→11/08	←	☐		24.3541-1879.5	241429	ATE - Halter
1.6	77 - 82	06/06→11/08	←	☐		24.3541-1880.5	241430	ATE - Halter
1.6 Flex	82	06/06→06/09	→	☐		24.3387-1721.5	240876	TRW - Halter
			→	☐		24.3387-1722.5	240877	TRW - Halter
1.5 dCi	74	04/04→11/08	←	11/05→; ☐		24.3541-1879.5	241429	ATE - Halter
1.6	83	04/04→08/06	←	11/05→; ☐		24.3541-1880.5	241430	ATE - Halter
1.9 dCi	81 - 96	04/04→01/09	→	☐		24.3387-1721.5	240876	TRW - Halter
			→	☐		24.3387-1722.5	240877	TRW - Halter
1.5 dCi	78	05/05→01/09	←	06/06→; ☐		24.3541-1879.5	241429	ATE - Halter
			←	06/06→; ☐		24.3541-1880.5	241430	ATE - Halter
			→	06/06→; ☐		24.3387-1721.5	240876	TRW - Halter
			→	06/06→; ☐		24.3387-1722.5	240877	TRW - Halter
2.0	99 - 120	04/04→06/09	←	11/05→; ☐		24.3541-1879.5	241429	ATE - Halter
			←	11/05→; ☐		24.3541-1880.5	241430	ATE - Halter
			→	→ 03/09; ☐		24.3387-1721.5	240876	TRW - Halter
			→	→ 03/09; ☐		24.3387-1722.5	240877	TRW - Halter
2.0 dCi	110	09/05→11/08	←	11/05→; ☐		24.3541-1879.5	241429	ATE - Halter
			←	11/05→; ☐		24.3541-1880.5	241430	ATE - Halter
→								











	kw			 	! #			
RENAULT - GRAND SCÉNIC II (JM0/1_) 04/04→06/09								
 Bremssattel								
2.0 dCi	110	09/05→11/08	➔	→ 04/07; ☐		24.3387-1721.5	240876	TRW - Halter
			➔	→ 04/07; ☐		24.3387-1722.5	240877	TRW - Halter
			➔	05/07→; ☐		24.3387-1727.5	241153	TRW - Halter
			➔	05/07→; ☐		24.3387-1728.5	241154	TRW - Halter
Feder, Bremssattel								
1.5 dCi 1.6 1.6 Flex	76 77 - 82 82	06/06→11/08 06/06→11/08 06/06→06/09	←		2	11.8116-0301.1	390610	ATE
1.5 dCi 1.6 1.9 dCi 2.0 dCi	74 83 81 - 96 110	04/04→11/08 04/04→08/06 04/04→01/09 09/05→11/08	←	11/05→	2	11.8116-0301.1	390610	ATE
1.5 dCi	78	05/05→01/09	←	06/06→	2	11.8116-0301.1	390610	ATE
2.0	99 - 120	04/04→06/09	←	11/05→ 03/09	2	11.8116-0301.1	390610	ATE
Führungshülzensatz, Bremssattel								
1.5 dCi 1.6 1.6 Flex	76 77 - 82 82	06/06→11/08 06/06→11/08 06/06→06/09	←			11.0101-5407.2	260011	ATE
1.5 dCi 1.6 1.9 dCi	74 83 81 -	04/04→11/08 04/04→08/06 04/04→01/09	←	→ 10/05 11/05→		11.0101-5407.2	260011	ATE
2.0 dCi	96 110	09/05→11/08	←			11.0101-5407.2	260011	ATE
1.5 dCi	78	05/05→01/09	←	06/06→		11.0101-5407.2	260011	ATE
2.0	99	04/04→06/09	←	11/05→ 03/09		11.0101-5407.2	260011	ATE
			←	→ 10/05		11.0101-5407.2	260011	ATE
2.0	120	04/04→06/09	←	11/05→ 03/09		11.0101-5407.2	260011	ATE
Führungsbolzen, Bremssattel								
1.5 dCi 1.6 1.6 Flex	76 77 - 82 82	06/06→11/08 06/06→11/08 06/06→06/09			2	11.8171-0008.1	990049	ATE
1.5 dCi 1.6 1.9 dCi	74 83 81 -	04/04→11/08 04/04→08/06 04/04→01/09		→ 09/05 10/05→	2	11.8171-0008.1	990049	ATE
2.0 dCi	96 110	09/05→11/08				11.8171-0008.1	990049	ATE
1.5 dCi	78	05/05→01/09		06/06→	2	11.8171-0008.1	990049	ATE
2.0	99	04/04→06/09		10/05→ 03/09	2	11.8171-0008.1	990049	ATE
				→ 09/05	2	11.8171-0008.1	990049	ATE
2.0	120	04/04→06/09		10/05→ 03/09	2	11.8171-0008.1	990049	ATE
 Bremsschlauch								
1.5 dCi 1.6 1.6 Flex	76 77 - 82 82	06/06→11/08 06/06→11/08 06/06→06/09	←		2	24.5155-0445.3	331057	L= 445
			➔		2	24.5229-0185.3	330397	L= 185
1.5 dCi 1.6 1.9 dCi	74 83 81 -	04/04→11/08 04/04→08/06 04/04→01/09	←	→ 10/05 11/05→	2	24.5111-0429.3	331015	L= 429,6
	96		➔	09/05→	2	24.5155-0445.3	331057	L= 445
			➔	→ 08/05	2	24.5229-0185.3	330397	L= 185
1.5 dCi	78	05/05→01/09	←	06/06→	2	24.5155-0445.3	331057	L= 445
			➔	06/06→	2	24.5229-0185.3	330397	L= 185
2.0	99 - 120	04/04→06/09	←	→ 10/05	2	24.5111-0429.3	331015	L= 429,6
			←	11/05→ 03/09	2	24.5155-0445.3	331057	L= 445
			➔	09/05→ 03/09	2	24.5229-0185.3	330397	L= 185
			➔	→ 08/05	2	24.5251-0185.3	330701	L= 185
2.0 dCi	110	09/05→11/08	←	→ 10/05	2	24.5111-0429.3	331015	L= 429,6
			←	11/05→	2	24.5155-0445.3	331057	L= 445
			➔		2	24.5229-0185.3	330397	L= 185







	kw			 	! #		
RENAULT - GRAND SCÉNIC III (JZ0/1_) 02/09→09/16							
Bremssattel							
1.2 TCe	85 - 96	04/12→09/16	←	☐		24.3571-9775.5 241096	ATE - Halter
1.4 16V	96	02/09→09/16	←	☐		24.3571-9776.5 241097	ATE - Halter
1.5 dCi	70 - 81	02/09→09/16	→	☐		24.6238-1707.5 241219	TRW - Halter + eFSB
1.6 16V	81	02/09→09/16	→	☐		24.6238-1708.5 241220	TRW - Halter + eFSB
1.6 16V Bifuel	79 - 81	02/09→09/16					
1.6 dCi	96	04/11→09/16					
1.6 E85	81	02/09→09/16					
1.9 dCi	96	02/09→09/16					
2.0 16V	103	02/09→09/16					
1.2 TCe	97	01/13→09/16	←	☐	03/13→;	24.3571-9775.5 241096	ATE - Halter
			←	☐	03/13→;	24.3571-9776.5 241097	ATE - Halter
			→	☐	03/13→;	24.6238-1707.5 241219	TRW - Halter + eFSB
			→	☐	03/13→;	24.6238-1708.5 241220	TRW - Halter + eFSB
1.5 dCi	63	04/09→09/16	←	☐		24.3541-9950.5 241029	ATE - Halter
			←	☐		24.3541-9951.5 241030	ATE - Halter
			→	☐	- eFSB; ☐	24.3347-1709.5 240846	TRW - Halter
			→	☐	- eFSB; ☐	24.3347-1710.5 240847	TRW - Halter
			→	☐		24.6234-1701.5 241211	TRW - Halter + eFSB
			→	☐		24.6234-1702.5 241212	TRW - Halter + eFSB
2.0 dCi	110 - 118	02/09→09/16	←	☐		24.3601-9753.5 241058	ATE - Halter
			←	☐		24.3601-9754.5 241059	ATE - Halter
			→	☐		24.6238-1707.5 241219	TRW - Halter + eFSB
			→	☐		24.6238-1708.5 241220	TRW - Halter + eFSB
Halter, Bremssattel							
1.5 dCi	63	04/09→09/16	←			11.8170-0002.1 260110	ATE
Feder, Bremssattel							
1.2 TCe	85 - 96	04/12→09/16	←		2	11.8116-0351.1 390538	ATE
1.4 16V	96	02/09→09/16					
1.5 dCi	70 - 81	02/09→09/16					
1.6 16V	81	02/09→09/16					
1.6 16V Bifuel	79 - 81	02/09→09/16					
1.6 dCi	96	04/11→09/16					
1.6 E85	81	02/09→09/16					
1.9 dCi	96	02/09→09/16					
2.0 16V	103	02/09→09/16					
2.0 dCi	110 - 118	02/09→09/16					
1.2 TCe	97	01/13→09/16	←		2	11.8116-0351.1 390538	ATE
1.5 dCi	63	04/09→09/16	←		2	11.8116-0356.1 390586	ATE
Führungshülzensatz, Bremssattel							
1.2 TCe	85 - 96	04/12→09/16	←			11.0101-5704.2 260095	ATE
1.4 16V	96	02/09→09/16					
1.5 dCi	70 - 81	02/09→09/16					
1.6 16V	81	02/09→09/16					
1.6 16V Bifuel	79 - 81	02/09→09/16					
1.6 dCi	96	04/11→09/16					
1.6 E85	81	02/09→09/16					
1.9 dCi	96	02/09→09/16					
2.0 16V	103	02/09→09/16					
2.0 dCi	110 - 118	02/09→09/16					
1.2 TCe	97	01/13→09/16	←			11.0101-5704.2 260095	ATE
Bremsschlauch							
1.2 TCe	85 - 96	04/12→09/16		☐	2	24.5201-0135.3 331399	L= 135
1.4 16V	96	02/09→09/16	←		2	24.5111-0426.3 331347	L= 425
1.5 dCi	63 - 81	02/09→09/16	→	☐		24.1294-0016.3 331687	L= 195 mit Rohrleitung
→							









	kw					! #		
RENAULT - GRAND SCÉNIC III (JZ0/1_) 02/09→09/16								
 Bremsschlauch								
1.6 16V 1.6 16V Bifuel	81 79 - 81	02/09→09/16 02/09→09/16	➔	☐			24.1294-0021.3 331688	L= 195 mit Rohrleitung
1.6 dCi 1.6 E85 1.9 dCi 2.0 16V 2.0 dCi	96 81 96 103 110 - 118	04/11→09/16 02/09→09/16 02/09→09/16 02/09→09/16 02/09→09/16						
1.2 TCe	97	01/13→09/16		03/13→; ☐	2	24.5201-0135.3 331399	L= 135	
			←	03/13→	2	24.5111-0426.3 331347	L= 425	
			➔	03/13→; ☐		24.1294-0016.3 331687	L= 195 mit Rohrleitung	
			➔	03/13→; ☐		24.1294-0021.3 331688	L= 195 mit Rohrleitung	
RENAULT - KADJAR (HA_, HL_) 06/15→								
 Bremssattel								
1.2 TCe 130 1.3 TCe 140 1.3 TCe 160	96 103 116 - 117	06/15→ 08/18→ 08/18→	←	☐		24.3571-1799.5 241385	- Halter	
			←	☐		24.3571-1800.5 241386	- Halter	
1.5 BLUE dCi 115 1.5 dCi 110 1.6 dCi 130 1.6 dCi 130 4x4 1.6 TCe 165 1.7 Blue dCi 150 1.7 Blue dCi 150 4WD	85 81 96 96 120 110 110	08/18→ 06/15→ 06/15→ 06/15→ 11/16→ 08/18→ 08/18→	➔	☐		24.6236-7003.5 241559	TRW + EMot / - Halter + FSB	
			➔	☐		24.6236-7004.5 241560	TRW + EMot / - Halter + FSB	
 Bremsschlauch								
1.2 TCe 130 1.3 TCe 140 1.3 TCe 160	96 103 116 - 117	06/15→ 08/18→ 08/18→	➔	Ausstattungs-Code: SANG02; innen	2	24.5201-0235.3 331600	L= 235	
1.5 BLUE dCi 115 1.5 dCi 110 1.6 dCi 130 1.6 dCi 130 4x4 1.6 TCe 165 1.7 Blue dCi 150	85 81 96 96 120 110	08/18→ 06/15→ 06/15→ 06/15→ 11/16→ 08/18→						
RENAULT - KANGOO / GRAND KANGOO II (KW0/1_) 02/08→								
 Bremssattel								
1.2 TCe 115 1.5 dCi 1.5 dCi 105 1.5 dCi 110	84 78 76 80 - 81	07/13→ 02/08→ 02/08→ 09/10→	←	Felgenreöße [Zoll]: 14,0; ☐		24.3541-1849.5 240707	TRW - Halter	
			←	Felgenreöße [Zoll]: 14,0; ☐		24.3541-1850.5 240708	TRW - Halter	
			➔	☐		24.3384-1773.5 240615	TRW - Halter	
			➔	☐		24.3384-1774.5 240616	TRW - Halter	
1.5 dCi 70 1.5 dCi 75 1.5 dCi 85 1.5 dCi 90 1.6 1.6 16V 1.6 16V FLEX	50 55 63 66 64 78 78	02/08→ 11/12→ 02/08→ 06/08→ 02/08→ 02/08→ 02/08→						
1.5 dCi 115 1.5 dCi 80 1.5 dCi 90 1.5 dCi 95 1.6 16V LPG	85 59 67 70 78	03/19→ 03/19→ 08/17→ 03/19→ 12/08→	←	Felgenreöße [Zoll]: 14,0; ☐		24.3541-1849.5 240707	TRW - Halter	
			←	Felgenreöße [Zoll]: 14,0; ☐		24.3541-1850.5 240708	TRW - Halter	
			➔	Felgenreöße [Zoll]: 15,0 / 16,0; ☐		24.3384-1773.5 240615	TRW - Halter	
			➔	Felgenreöße [Zoll]: 15,0 / 16,0; ☐		24.3384-1774.5 240616	TRW - Halter	
 Bremsschlauch								
1.2 TCe 115 1.5 dCi 110 1.5 dCi 115 1.5 dCi 75 1.5 dCi 80 1.5 dCi 90 1.5 dCi 95	84 81 85 55 59 67 70	07/13→ 03/13→ 03/19→ 11/12→ 03/19→ 08/17→ 03/19→	←		2	24.5111-0485.3 331370	L= 485	
			➔	☐ / innen		24.5201-0180.3 331498	L= 180	
			➔	☐ / innen		24.5239-0180.3 331464	L= 180	
1.5 dCi 1.5 dCi 105 1.5 dCi 70 1.5 dCi 85 1.5 dCi 90 1.6 1.6 16V 1.6 16V FLEX	78 76 50 63 66 64 78 78	02/08→ 02/08→ 02/08→ 02/08→ 06/08→ 02/08→ 02/08→ 02/08→	←		2	24.5111-0485.3 331370	L= 485	
			➔	04/11→; ☐ / innen		24.5201-0180.3 331498	L= 180	
			➔	10/09→ 03/11; ☐ / innen		24.5239-0180.3 331464	L= 180	
			➔	04/11→; ☐ / innen		24.5239-0180.3 331464	L= 180	
			➔	→ 09/09; ☐ / innen		24.5239-0180.3 331464	L= 180	

	kw					! #		
RENAULT - KANGOO / GRAND KANGOO II (KW0/1_) 02/08→								
 Bremsschlauch								
1.5 dCi 1.5 dCi 105 1.5 dCi 70 1.5 dCi 85 1.5 dCi 90 1.6 1.6 16V 1.6 16V FLEX	78 76 50 63 66 64 78 78	02/08→ 02/08→ 02/08→ 02/08→ 06/08→ 02/08→ 02/08→ 02/08→	➡	10/09→ 03/11;  / innen			24.5279-0180.3 331465	L= 180
1.5 dCi 110	80	09/10→	←		2	24.5111-0485.3 331370	L= 485	
			➡	04/11→;  / innen		24.5201-0180.3 331498	L= 180	
			➡	→ 03/11;  / innen		24.5239-0180.3 331464	L= 180	
			➡	04/11→;  / innen		24.5239-0180.3 331464	L= 180	
			➡	→ 03/11;  / innen		24.5279-0180.3 331465	L= 180	
1.6 16V LPG	78	12/08→	←		2	24.5111-0485.3 331370	L= 485	
			➡	04/11→;  / innen		24.5201-0180.3 331498	L= 180	
			➡	 / innen		24.5239-0180.3 331464	L= 180	
			➡	10/09→ 03/11;  / innen		24.5279-0180.3 331465	L= 180	
RENAULT - KANGOO (KC0/1_) 08/97→								
 Bremssattel								
1.0 1.0 RN 1.6 1.9 RXED Elect'road RE	50 43 66 48 22	01/02→01/07 01/02→01/07 09/99→06/01 09/99→06/01 01/02→12/04	←			24.3541-1765.5 240235	BOS - Halter	
			←			24.3541-1766.5 240236	BOS - Halter	
1.2 16V 1.5 dCi	55 42 - 62	06/01→ 12/01→	←	→ 12/07; 		24.3541-1765.5 240235	BOS - Halter	
			←	→ 12/07; 		24.3541-1766.5 240236	BOS - Halter	
1.6 16V 1.6 16V bivalent 1.9 dTi	70 60 59	06/01→ 06/05→ 02/00→						
1.6 16V 4x4 1.9 dCi 4x4	70 59 - 62	10/01→ 10/01→	➡	→ 12/07; 		24.3382-1705.5 241321	BOS - Halter	
			➡	→ 12/07; 		24.3382-1706.5 241322	BOS - Halter	
D 65 1.9	47	08/97→06/01	←	03/98→; 		24.3541-1765.5 240235	BOS - Halter	
			←	03/98→; 		24.3541-1766.5 240236	BOS - Halter	
 Bremsschlauch								
1.0 1.0 RN 1.6 1.9 RXED	50 43 66 48	01/02→01/07 01/02→01/07 09/99→06/01 09/99→06/01	←		2	24.5111-0336.3 330570	L= 335	
			➡			24.5111-0336.3 330570	L= 335	
			➡			24.5229-0193.3 330571	L= 193	
1.2 16V 1.5 dCi	55 45 - 62	06/01→ 12/01→	←	→ 12/07	2	24.5111-0336.3 330570	L= 335	
			➡	→ 12/07; 		24.5111-0336.3 330570	L= 335	
1.6 16V 1.6 16V 4x4 1.6 16V bivalent 1.9 dCi 4x4 1.9 dTi	70 70 60 59 59	06/01→ 10/01→ 06/05→ 10/01→ 02/00→	➡	→ 12/07; 		24.5229-0193.3 330571	L= 193	
1.5 dCi	42	07/03→	←	→ 12/07	2	24.5111-0336.3 330570	L= 335	
1.9 dCi 4x4	62	10/03→	←	→ 12/07	2	24.5111-0336.3 330570	L= 335	
			➡	→ 12/07; - ABS; 		24.5111-0336.3 330570	L= 335	
			➡	→ 12/07; - ABS; 		24.5229-0193.3 330571	L= 193	
D 65 1.9	47	08/97→06/01	←	03/98→	2	24.5111-0336.3 330570	L= 335	
			➡	03/98→; 		24.5111-0336.3 330570	L= 335	
			➡	03/98→; 		24.5229-0193.3 330571	L= 193	
Elect'road RE	22	01/02→12/04	←		2	24.5111-0336.3 330570	L= 335	
RENAULT - KANGOO III Großraumlimousine 07/21→								
Feder, Bremssattel								
Blue dCi 115 Blue dCi 75 Blue dCi 95 TCe 100 TCe 130 →	85 55 70 75 96	10/21→ 07/21→ 07/21→ 07/21→ 07/21→	←		2	11.8116-0356.1 390586	ATE	

	kw					! #		
RENAULT - KANGOO III Großraumlimousine 07/21→								
Führungsbolzen, Bremsattel								
Blue dCi 115 Blue dCi 75 Blue dCi 95 TCe 100 TCe 130	85 55 70 75 96	10/21→ 07/21→ 07/21→ 07/21→ 07/21→	←				11.8171-0008.1 990049	ATE
RENAULT - KANGOO III Kasten/Großraumlimousine 06/21→								
Feder, Bremsattel								
1.3 TCe 100 1.3 TCe 130 1.5 Blue dCi 115 1.5 Blue dCi 75 1.5 Blue dCi 95	75 96 85 55 70	06/21→ 06/21→ 06/21→ 06/21→ 06/21→	←		2		11.8116-0356.1 390586	ATE
Führungsbolzen, Bremsattel								
1.3 TCe 100 1.3 TCe 130 1.5 Blue dCi 115 1.5 Blue dCi 75 1.5 Blue dCi 95	75 96 85 55 70	06/21→ 06/21→ 06/21→ 06/21→ 06/21→	←				11.8171-0008.1 990049	ATE
RENAULT - KANGOO BE BOP (KW0/1_) 02/09→								
 Bremsattel								
1.5 dCi 1.5 dCi 75 1.6	66 - 80 55 78	02/09→ 09/10→ 02/09→12/12	←	→ 12/10; Felgenreöße [Zoll]: 14,0; 			24.3541-1849.5 240707	TRW - Halter
			←	→ 12/10; Felgenreöße [Zoll]: 14,0; 			24.3541-1850.5 240708	TRW - Halter
			→	→ 12/10; Felgenreöße [Zoll]: 15,0 / 16,0; 			24.3384-1773.5 240615	TRW - Halter
			→	→ 12/10; Felgenreöße [Zoll]: 15,0 / 16,0; 			24.3384-1774.5 240616	TRW - Halter
 Bremsschlauch								
1.5 dCi 1.6	66 - 80 78	02/09→ 02/09→12/12	←	→ 12/10	2		24.5111-0485.3 331370	L= 485
			→	10/09→ 12/10;  / innen			24.5239-0180.3 331464	L= 180
			→	→ 09/09;  / innen			24.5239-0180.3 331464	L= 180
			→	10/09→ 12/10;  / innen			24.5279-0180.3 331465	L= 180
1.5 dCi 75	55	09/10→	←	→ 12/10	2		24.5111-0485.3 331370	L= 485
			→	→ 12/10;  / innen			24.5239-0180.3 331464	L= 180
			→	→ 12/10;  / innen			24.5279-0180.3 331465	L= 180
RENAULT - KANGOO Express (FC0/1_) 08/97→								
 Bremsattel								
1.0 1.2 1.2 BiFuel 1.6 1.9 D	43 44 43 66 48	01/02→01/07 07/98→07/01 07/98→07/01 09/99→06/01 09/99→06/03	←				24.3541-1765.5 240235	BOS - Halter
			←				24.3541-1766.5 240236	BOS - Halter
1.0	50	01/02→01/07	←	07/03→; 			24.3541-1765.5 240235	BOS - Halter
			←	07/03→; 			24.3541-1766.5 240236	BOS - Halter
1.2 16V 1.5 dCi	55 42 - 62	10/01→ 12/01→	←	→ 12/07; 			24.3541-1765.5 240235	BOS - Halter
			←	→ 12/07; 			24.3541-1766.5 240236	BOS - Halter
1.6 16V 1.6 16V bivalent 1.9 dCi 1.9 dTi	70 60 62 59	10/01→ 06/05→ 07/03→ 02/00→						
1.4	55	08/97→06/08	←	03/98→ 12/07; 			24.3541-1765.5 240235	BOS - Halter
			←	03/98→ 12/07; 			24.3541-1766.5 240236	BOS - Halter
1.5 dCi	50	06/05→	←	→ 12/07; 			24.3541-1765.5 240235	BOS - Halter
			←	→ 12/07; 			24.3541-1766.5 240236	BOS - Halter
			→				24.3384-1773.5 240615	TRW - Halter
			→				24.3384-1774.5 240616	TRW - Halter
 Bremsschlauch								
1.0 1.2 1.2 BiFuel 1.6 1.9 D	43 44 43 66 48	01/02→01/07 07/98→07/01 07/98→07/01 09/99→06/01 09/99→06/03	←		2		24.5111-0336.3 330570	L= 335
			→				24.5111-0336.3 330570	L= 335
			→				24.5229-0193.3 330571	L= 193
→								

	kw					! #		
RENAULT - KANGOO Express (FC0/1_) 08/97→								
 Bremsschlauch								
1.0	50	01/02→01/07	←	07/03→	2	24.5111-0336.3	330570	L= 335
			→	07/03→; ☐		24.5111-0336.3	330570	L= 335
			→	07/03→; ☐		24.5229-0193.3	330571	L= 193
1.2 16V	55	10/01→	←	→ 12/07	2	24.5111-0336.3	330570	L= 335
1.5 dCi	42 - 62	12/01→	→	→ 12/07; ☐		24.5111-0336.3	330570	L= 335
1.6 16V	70	10/01→	→	→ 12/07; ☐		24.5229-0193.3	330571	L= 193
1.6 16V 4x4	70	10/01→						
1.6 16V bivalent	60	06/05→						
1.9 dCi 4x4	59 - 62	10/01→						
1.9 dTi	59	02/00→						
1.4	55	08/97→06/08	←	03/98→ 12/07	2	24.5111-0336.3	330570	L= 335
			→	03/98→ 12/07; ☐		24.5111-0336.3	330570	L= 335
			→	03/98→ 12/07; ☐		24.5229-0193.3	330571	L= 193
1.9 dCi	62	07/03→	←	→ 12/07	2	24.5111-0336.3	330570	L= 335
RENAULT - KANGOO Express (FW0/1_) 02/08→								
 Bremssattel								
1.2 TCe 115	84	07/13→	←	V; Felgenreöße [Zoll]: 14,0; ☐		24.3541-1849.5	240707	TRW - Halter
1.5 dCi 105	76	02/08→	←	V; Felgenreöße [Zoll]: 14,0; ☐		24.3541-1850.5	240708	TRW - Halter
1.5 dCi 110	80 - 81	09/10→	→	Felgenreöße [Zoll]: 15,0 / 16,0; ☐		24.3384-1773.5	240615	TRW - Halter
1.5 dCi 70	50	02/08→	→	Felgenreöße [Zoll]: 15,0 / 16,0; ☐		24.3384-1774.5	240616	TRW - Halter
1.5 dCi 75	55	09/10→						
1.5 dCi 85	63	02/08→						
1.5 dCi 90	66	06/09→						
1.6	64 - 81	02/08→						
1.6 16V	78	02/08→						
1.6 16V FLEX	78	02/08→						
1.6 16V LPG	78	02/08→						
Z.E.	44	10/11→						
1.5 dCi 115	85	10/19→	←	Felgenreöße [Zoll]: 14,0; ☐		24.3541-1849.5	240707	TRW - Halter
1.5 dCi 80	59	10/19→	←	Felgenreöße [Zoll]: 14,0; ☐		24.3541-1850.5	240708	TRW - Halter
1.5 dCi 90	67	08/17→	→	Felgenreöße [Zoll]: 15,0 / 16,0; ☐		24.3384-1773.5	240615	TRW - Halter
1.5 dCi 95	70	10/19→	→	Felgenreöße [Zoll]: 15,0 / 16,0; ☐		24.3384-1774.5	240616	TRW - Halter
 Bremsschlauch								
1.2 TCe 115	84	07/13→	←		2	24.5111-0485.3	331370	L= 485
1.5 dCi 110	81	09/13→	→	☐ / innen		24.5201-0180.3	331498	L= 180
1.5 dCi 115	85	10/19→	→	☐ / innen		24.5239-0180.3	331464	L= 180
1.5 dCi 80	59	10/19→						
1.5 dCi 90	67	08/17→						
1.5 dCi 95	70	10/19→						
Z.E.	44	10/11→						
1.5 dCi 105	76	02/08→	←		2	24.5111-0485.3	331370	L= 485
1.5 dCi 70	50	02/08→	→	04/11→; ☐ / innen		24.5201-0180.3	331498	L= 180
1.5 dCi 85	63	02/08→	→	10/09→ 03/11; ☐ / innen		24.5239-0180.3	331464	L= 180
1.5 dCi 90	66	06/09→	→	04/11→; ☐ / innen		24.5239-0180.3	331464	L= 180
1.6	64 - 81	02/08→	→	→ 09/09; ☐ / innen		24.5239-0180.3	331464	L= 180
1.6 16V	78	02/08→	→	10/09→ 03/11; ☐ / innen		24.5279-0180.3	331465	L= 180
1.6 16V FLEX	78	02/08→						
1.6 16V LPG	78	02/08→						
1.5 dCi 110	80	09/10→	←		2	24.5111-0485.3	331370	L= 485
1.5 dCi 75	55	09/10→	→	04/11→; ☐ / innen		24.5201-0180.3	331498	L= 180
			→	→ 03/11; ☐ / innen		24.5239-0180.3	331464	L= 180
			→	04/11→; ☐ / innen		24.5239-0180.3	331464	L= 180
			→	→ 03/11; ☐ / innen		24.5279-0180.3	331465	L= 180
RENAULT - KAPTUR (H5_) 03/16→								
 Bremssattel								
1.3 TCe 150	110	10/21→	←	☐		24.3541-9950.5	241029	ATE - Halter
1.3 TCe 150 4x4	110	10/21→	←	☐		24.3541-9951.5	241030	ATE - Halter
2.0 4WD	105	03/16→	←	☐		24.3541-1849.5	240707	TRW - Halter
1.6	84	03/16→	←	☐		24.3541-1850.5	240708	TRW - Halter
→								

	kw			 	! #		
RENAULT - KAPTUR (H5_) 03/16→							
Halter, Bremssattel							
1.3 TCe 150	110	10/21→	←		2	11.8170-0002.1 260110	ATE
1.3 TCe 150 4x4	110	10/21→					
2.0 4WD	105	03/16→	←			11.8170-0002.1 260110	ATE
Feder, Bremssattel							
1.3 TCe 150	110	10/21→	←		2	11.8116-0356.1 390586	ATE
1.3 TCe 150 4x4	110	10/21→					
2.0 4WD	105	03/16→					
Bremsschlauch							
1.3 TCe 150	110	10/21→	←		2	24.5111-0415.3 331506	L= 415
1.3 TCe 150 4x4	110	10/21→	→				
2.0 4WD	105	03/16→	→		2	24.5201-0280.3 331569	L= 280
1.6	84	03/16→	←		2	24.5111-0450.3 331557	L= 450
			→		2	24.5201-0280.3 331569	L= 280
RENAULT - KOLEOS I (HY_) 09/08→							
Bremssattel							
2.0	103	08/13→	→	☐		24.3431-1721.5 241425	- Halter
2.0 dCi	110 - 127	09/08→	→	☐		24.3431-1722.5 241426	- Halter
2.0 dCi 4x4	110 - 130	09/08→					
2.5	126	09/08→					
2.5 4x4	126	09/08→					
Bremsschlauch							
2.0	103	08/13→		☐	2	24.5201-0190.3 331574	L= 190
2.0 dCi	127	07/13→					
2.0 dCi	110	09/08→		01/10→; ☐	2	24.5201-0190.3 331574	L= 190
2.0 dCi 4x4	110 - 130	09/08→		→ 12/09; ☐	2	24.5247-0191.3 331386	L= 190
2.5	126	09/08→					
2.5 4x4	126	09/08→					
RENAULT - LAGUNA I (B56_, 556_) 11/93→08/02							
Bremssattel							
1.6 16V	79	11/97→03/01	←	→ 02/01; ☐		24.3541-1749.5 240427	TRW - Halter
1.8 16V	88	04/98→03/01	←	→ 02/01; ☐		24.3541-1750.5 240428	TRW - Halter
1.9 dCi	79	09/99→03/01					
1.9 dTi	72	10/97→03/01					
2.0	80	03/99→03/01					
2.0 16V	103	09/99→03/01					
1.8	69	06/95→02/01	←	☐		24.3541-1741.5 240215	TRW - Halter
			←	☐		24.3541-1742.5 240216	TRW - Halter
			→	→ 06/95; + ABS; ☐		24.3364-1709.5 240828	TRW - Halter
			→	→ 06/95; + ABS; ☐		24.3364-1710.5 240829	TRW - Halter
1.8	66	11/93→03/01	←	10/94→ 02/01; ☐		24.3541-1741.5 240215	TRW - Halter
			←	10/94→ 02/01; ☐		24.3541-1742.5 240216	TRW - Halter
			→	→ 02/01; + ABS; ☐		24.3364-1709.5 240828	TRW - Halter
			→	→ 02/01; + ABS; ☐		24.3364-1710.5 240829	TRW - Halter
1.8	66	08/95→03/01	←	→ 04/98; ☐		24.3541-1741.5 240215	TRW - Halter
			←	→ 04/98; ☐		24.3541-1742.5 240216	TRW - Halter
			←	05/98→ 02/01; ☐		24.3541-1749.5 240427	TRW - Halter
			←	05/98→ 02/01; ☐		24.3541-1750.5 240428	TRW - Halter
			→	→ 02/01; + ABS; ☐		24.3364-1709.5 240828	TRW - Halter
			→	→ 02/01; + ABS; ☐		24.3364-1710.5 240829	TRW - Halter
1.8	69	08/95→03/01	←	☐		24.3541-1741.5 240215	TRW - Halter
			←	☐		24.3541-1742.5 240216	TRW - Halter
			→	+ ABS; ☐		24.3364-1709.5 240828	TRW - Halter
			→	+ ABS; ☐		24.3364-1710.5 240829	TRW - Halter
2.0	84	06/95→02/01	←	→ 04/98; ☐		24.3541-1741.5 240215	TRW - Halter
			←	→ 04/98; ☐		24.3541-1742.5 240216	TRW - Halter
			←	05/98→; ☐		24.3541-1749.5 240427	TRW - Halter
			←	05/98→; ☐		24.3541-1750.5 240428	TRW - Halter
→							

	kw					! #		
RENAULT - LAGUNA I (B56_, 556_) 11/93→08/02								
 Bremssattel								
2.0	102	09/99→02/01	←	☐		24.3541-1749.5	240427	TRW - Halter
			←	☐		24.3541-1750.5	240428	TRW - Halter
			→	☐		24.3364-1709.5	240828	TRW - Halter
			→	☐		24.3364-1710.5	240829	TRW - Halter
2.0	83	11/93→03/01	←	→ 02/01; ☐		24.3541-1741.5	240215	TRW - Halter
			←	→ 02/01; ☐		24.3541-1742.5	240216	TRW - Halter
			→	→ 02/01; Baccara; ☐		24.3364-1709.5	240828	TRW - Halter
			→	→ 06/95; + ABS; nicht für Ausstattungsvariante: Baccara; ☐		24.3364-1709.5	240828	TRW - Halter
			→	→ 02/01; Baccara; ☐		24.3364-1710.5	240829	TRW - Halter
			→	→ 06/95; + ABS; nicht für Ausstattungsvariante: Baccara; ☐		24.3364-1710.5	240829	TRW - Halter
2.0 16V	102	06/95→03/01	←	09/99→ 02/01; ☐		24.3541-1749.5	240427	TRW - Halter
			←	11/98→ 02/01; ☐		24.3541-1749.5	240427	TRW - Halter
			←	11/98→ 02/01; ☐		24.3541-1750.5	240428	TRW - Halter
			←	09/99→ 02/01; ☐		24.3541-1750.5	240428	TRW - Halter
			←	→ 10/98; ☐		24.3601-1707.5	240229	TRW - Halter
			←	→ 10/98; ☐		24.3601-1708.5	240230	TRW - Halter
			→	09/99→ 02/01; ☐		24.3364-1709.5	240828	TRW - Halter
			→	→ 02/01; ☐		24.3364-1709.5	240828	TRW - Halter
			→	09/99→ 02/01; ☐		24.3364-1710.5	240829	TRW - Halter
			→	→ 02/01; ☐		24.3364-1710.5	240829	TRW - Halter
2.2 D	61	11/93→03/01	←	→ 02/01; ☐		24.3541-1741.5	240215	TRW - Halter
			←	→ 02/01; ☐		24.3541-1742.5	240216	TRW - Halter
			→	→ 06/95; + ABS; ☐		24.3364-1709.5	240828	TRW - Halter
			→	→ 06/95; + ABS; ☐		24.3364-1710.5	240829	TRW - Halter
2.2 dT	83	03/96→03/01	←	→ 02/01; ☐		24.3601-1707.5	240229	TRW - Halter
			←	→ 02/01; ☐		24.3601-1708.5	240230	TRW - Halter
			→	→ 01/97; + ABS; ☐		24.3364-1709.5	240828	TRW - Halter
			→	→ 12/97; - ABS; ☐		24.3364-1709.5	240828	TRW - Halter
			→	→ 01/97; + ABS; ☐		24.3364-1710.5	240829	TRW - Halter
			→	→ 12/97; - ABS; ☐		24.3364-1710.5	240829	TRW - Halter
3.0	123	11/93→03/01	←	→ 02/01; ☐		24.3601-1707.5	240229	TRW - Halter
			←	→ 02/01; ☐		24.3601-1708.5	240230	TRW - Halter
			→	→ 01/97; ☐		24.3364-1709.5	240828	TRW - Halter
			→	→ 01/97; ☐		24.3364-1710.5	240829	TRW - Halter
3.0 24V	140	03/97→03/01	←	→ 02/01; ☐		24.3601-1707.5	240229	TRW - Halter
			←	→ 02/01; ☐		24.3601-1708.5	240230	TRW - Halter
 Bremsschlauch								
1.6 16V	79	11/97→03/01	←	→ 02/01	2	24.5111-0445.3	330504	L= 445
1.9 dCi	79	09/99→03/01	→	→ 02/01	2	24.5229-0285.3	330032	L= 285
1.9 dTi	72	10/97→03/01						
2.0	80	03/99→03/01						
2.0 16V	103	09/99→03/01						
1.8	69	06/95→02/01	←		2	24.5111-0445.3	330504	L= 445
			→	+ ABS	2	24.5111-0150.3	330497	L= 150
			→		2	24.5229-0285.3	330032	L= 285
1.8	66	11/93→03/01	←	→ 02/01	2	24.5111-0445.3	330504	L= 445
			→	→ 02/99; + ABS	2	24.5111-0150.3	330497	L= 150
			→	→ 02/01; - ABS	2	24.5229-0285.3	330032	L= 285
1.8	66	08/95→03/01	←	→ 02/01	2	24.5111-0445.3	330504	L= 445
2.2 D	61	11/93→03/01	→	→ 02/01; + ABS	2	24.5111-0150.3	330497	L= 150
			→	→ 02/01; - ABS	2	24.5229-0285.3	330032	L= 285
1.8	69	08/95→03/01	←	→ 02/01	2	24.5111-0445.3	330504	L= 445
			→	→ 02/01; + ABS	2	24.5111-0150.3	330497	L= 150
→								

RENAULT - LAGUNA I (B56_, 556_) 11/93→08/02

Bremsschlauch











1.8	69	08/95→03/01	➡	→ 02/01	2	24.5229-0285.3	330032	L= 285
1.8 16V	88	04/98→03/01	⬅	→ 02/01	2	24.5111-0445.3	330504	L= 445
			➡	→ 02/01; Initiale	2	24.5111-0150.3	330497	L= 150
			➡	→ 02/01; nicht für Ausstattungsvariante: Initiale	2	24.5229-0285.3	330032	L= 285
2.0	84	06/95→02/01	⬅		2	24.5111-0445.3	330504	L= 445
			➡		2	24.5111-0150.3	330497	L= 150
			➡	03/99→	2	24.5229-0285.3	330032	L= 285
2.0	83	11/93→03/01	➡	→ 02/01; + ABS; nicht für Ausstattungsvariante: Baccara	2	24.5111-0150.3	330497	L= 150
			➡	→ 02/99; Baccara	2	24.5111-0150.3	330497	L= 150
			➡	→ 02/01; - ABS	2	24.5229-0285.3	330032	L= 285
2.0 16V 3.0	102	06/95→03/01	⬅	→ 02/01	2	24.5111-0445.3	330504	L= 445
	123	11/93→03/01	➡	→ 02/01	2	24.5111-0150.3	330497	L= 150
2.2 dT 3.0 24V	83 140	03/96→03/01 03/97→03/01	⬅	→ 02/01	2	24.5111-0445.3	330504	L= 445
			➡	→ 02/99	2	24.5111-0150.3	330497	L= 150
			➡	→ 02/01	2	24.5229-0285.3	330032	L= 285







RENAULT - LAGUNA I Grandtour (K56_) 09/95→08/02







Bremssattel









1.6 16V 1.9 dCi 1.9 dTi	79	11/97→03/01	⬅	→ 02/01; ☐		24.3541-1749.5	240427	TRW - Halter
	79	09/99→03/01	⬅	→ 02/01; ☐		24.3541-1750.5	240428	TRW - Halter
	72	10/97→03/01	⬅	→ 02/01; ☐				
1.8	66	09/95→03/01	⬅	→ 02/01; ☐		24.3541-1741.5	240215	TRW - Halter
			⬅	→ 04/98; ☐		24.3541-1741.5	240215	TRW - Halter
			⬅	→ 04/98; ☐		24.3541-1742.5	240216	TRW - Halter
			⬅	→ 02/01; ☐		24.3541-1742.5	240216	TRW - Halter
			⬅	05/98→ 02/01; ☐		24.3541-1749.5	240427	TRW - Halter
			⬅	05/98→ 02/01; ☐		24.3541-1750.5	240428	TRW - Halter
			➡	→ 05/96; + ABS; ☐		24.3364-1709.5	240828	TRW - Halter
			➡	→ 05/96; + ABS; ☐		24.3364-1710.5	240829	TRW - Halter
			1.8 2.2 D	69	09/95→03/01	⬅	→ 02/01; ☐	
61	09/95→03/01	⬅		→ 02/01; ☐		24.3541-1742.5	240216	TRW - Halter
		➡		→ 05/96; + ABS; ☐		24.3364-1709.5	240828	TRW - Halter
		➡		→ 05/96; + ABS; ☐		24.3364-1710.5	240829	TRW - Halter
1.8 16V	88	04/98→03/01	⬅	05/99→ 02/01; ☐		24.3541-1749.5	240427	TRW - Halter
			⬅	02/99→ 02/01; ☐		24.3541-1749.5	240427	TRW - Halter
			⬅	→ 02/01; ☐		24.3541-1749.5	240427	TRW - Halter
			⬅	05/99→ 02/01; ☐		24.3541-1750.5	240428	TRW - Halter
			⬅	02/99→ 02/01; ☐		24.3541-1750.5	240428	TRW - Halter
			⬅	→ 02/01; ☐		24.3541-1750.5	240428	TRW - Halter
			⬅					
2.0	84	10/98→01/01	⬅	☐		24.3541-1741.5	240215	TRW - Halter
			⬅	☐		24.3541-1742.5	240216	TRW - Halter
			➡	+ ABS; ☐		24.3364-1709.5	240828	TRW - Halter
			➡	+ ABS; ☐		24.3364-1710.5	240829	TRW - Halter
2.0	83	09/95→03/01	⬅	→ 02/01; ☐		24.3541-1741.5	240215	TRW - Halter
			⬅	11/95→ 04/98; ☐		24.3541-1741.5	240215	TRW - Halter
			⬅	→ 02/01; ☐		24.3541-1742.5	240216	TRW - Halter
			⬅	11/95→ 04/98; ☐		24.3541-1742.5	240216	TRW - Halter
			⬅	05/98→ 02/01; ☐		24.3541-1749.5	240427	TRW - Halter
			⬅	05/98→ 02/01; ☐		24.3541-1750.5	240428	TRW - Halter
			➡	→ 05/96; + ABS; ☐		24.3364-1709.5	240828	TRW - Halter
			➡	11/95→ 05/96; + ABS; ☐		24.3364-1709.5	240828	TRW - Halter
			➡	11/95→ 05/96; + ABS; ☐		24.3364-1710.5	240829	TRW - Halter







→

	kw					! #		
RENAULT - LAGUNA I Grandtour (K56_) 09/95→08/02								
 Bremssattel								
2.0	83	09/95→03/01	➡	→ 05/96; + ABS; ☐			24.3364-1710.5 240829	TRW - Halter
2.0 16V	103	09/99→03/01	⬅	→ 02/01; ☐			24.3601-1707.5 240229	TRW - Halter
3.0 24V	140	03/97→03/01	⬅	→ 02/01; ☐			24.3601-1708.5 240230	TRW - Halter
2.0 16V	102	09/95→03/01	⬅	09/99→ 02/01; ☐			24.3601-1707.5 240229	TRW - Halter
			⬅	→ 02/01; ☐			24.3601-1707.5 240229	TRW - Halter
			⬅	09/99→ 02/01; ☐			24.3601-1708.5 240230	TRW - Halter
			⬅	→ 02/01; ☐			24.3601-1708.5 240230	TRW - Halter
			➡	→ 01/97; ☐			24.3364-1709.5 240828	TRW - Halter
			➡	→ 02/01; ☐			24.3364-1709.5 240828	TRW - Halter
			➡	→ 02/01; ☐			24.3364-1710.5 240829	TRW - Halter
			➡	→ 01/97; ☐			24.3364-1710.5 240829	TRW - Halter
2.2 dT	83	03/96→03/01	⬅	→ 02/01; ☐			24.3601-1707.5 240229	TRW - Halter
			⬅	→ 02/01; ☐			24.3601-1708.5 240230	TRW - Halter
			➡	→ 01/97; ☐			24.3364-1709.5 240828	TRW - Halter
			➡	→ 01/97; ☐			24.3364-1710.5 240829	TRW - Halter
3.0	123	02/96→03/01	⬅	→ 02/01; ☐			24.3601-1707.5 240229	TRW - Halter
			⬅	→ 02/01; ☐			24.3601-1708.5 240230	TRW - Halter
			➡	03/96→ 02/01; ☐			24.3364-1709.5 240828	TRW - Halter
			➡	→ 02/01; ☐			24.3364-1709.5 240828	TRW - Halter
			➡	03/96→ 02/01; ☐			24.3364-1710.5 240829	TRW - Halter
			➡	→ 02/01; ☐			24.3364-1710.5 240829	TRW - Halter
 Bremsschlauch								
1.6 16V	79	11/97→03/01	⬅	→ 02/01	2	24.5111-0445.3 330504	L= 445	
1.8 16V	88	04/98→03/01	➡	→ 02/01; ☐	2	24.5229-0285.3 330032	L= 285	
1.9 dCi	79	09/99→03/01	➡					
1.9 dTi	72	10/97→03/01	➡					
1.8	66 - 69	09/95→03/01	⬅	→ 02/01	2	24.5111-0445.3 330504	L= 445	
	83	09/95→03/01	➡	→ 02/01; + ABS	2	24.5111-0150.3 330497	L= 150	
2.0	61	09/95→03/01	➡	→ 02/01; ☐	2	24.5229-0285.3 330032	L= 285	
2.0	84	10/98→01/01	⬅		2	24.5111-0445.3 330504	L= 445	
			➡	+ ABS	2	24.5111-0150.3 330497	L= 150	
			➡	☐	2	24.5229-0285.3 330032	L= 285	
2.0 16V	102	09/95→03/01	⬅	→ 02/01	2	24.5111-0445.3 330504	L= 445	
			➡	→ 02/01	2	24.5111-0150.3 330497	L= 150	
			➡	→ 02/99	2	24.5111-0150.3 330497	L= 150	
			➡	→ 02/01; ☐	2	24.5229-0285.3 330032	L= 285	
2.2 dT	83	03/96→03/01	⬅	→ 02/01	2	24.5111-0445.3 330504	L= 445	
			➡	→ 02/99	2	24.5111-0150.3 330497	L= 150	
			➡	→ 02/01; ☐	2	24.5229-0285.3 330032	L= 285	
3.0 24V	140	03/97→03/01	➡	→ 02/01; ☐	2	24.5229-0285.3 330032	L= 285	
3.0	123	02/96→03/01	⬅	→ 02/01	2	24.5111-0445.3 330504	L= 445	
			➡	→ 02/01	2	24.5111-0150.3 330497	L= 150	
			➡	→ 02/01; ☐	2	24.5229-0285.3 330032	L= 285	
RENAULT - LAGUNA II (BG0/1_) 03/01→12/07								
 Bremssattel								
1.6	76	03/01→05/05	⬅	für Bremsscheibendurchmesser [mm]: 300; ☐		24.3571-9841.5 240501	ATE - Halter	
1.6 16V	79	03/01→05/05						
1.6 LPG	79	03/01→05/05	⬅	für Bremsscheibendurchmesser [mm]: 300; ☐		24.3571-9842.5 240502	ATE - Halter	
1.8 16V	86 - 89	03/01→05/05						
1.9 dCi	68 - 74	10/01→05/05	➡	☐		24.3387-7001.5 241005	ATE - Halter	
	77	06/01→05/05	➡	☐		24.3387-7002.5 241006	ATE - Halter	
2.0 16V	98	08/02→12/06						
1.6 16V	82	02/05→08/07	⬅	→ 06/07; für Bremsscheibendurchmesser [mm]: 300; ☐		24.3571-9841.5 240501	ATE - Halter	
1.8 16V	85 - 88	03/01→12/07						
1.9 dCi	79 - 96	03/01→12/07	⬅	→ 06/07; für Bremsscheibendurchmesser [mm]: 300; ☐		24.3571-9842.5 240502	ATE - Halter	







	kw			 	! #		
RENAULT - LAGUNA II (BG0/1_) 03/01→12/07							
Bremssattel							
2.0 16V	99	08/02→12/07	➔	→ 06/07; ☐		24.3387-7001.5 241005	ATE - Halter
2.0 16V IDE	103	04/01→09/07	➔	→ 06/07; ☐		24.3387-7002.5 241006	ATE - Halter
2.0 16V	125 -	01/05→09/07	➔	→ 06/07; ☐		24.3601-9787.5 240505	ATE - Halter
2.0 dCi	150	01/06→08/07	➔	→ 06/07; ☐		24.3601-9788.5 240506	ATE - Halter
3.0 V6 24V	127	03/01→08/07	➔	→ 06/07; ☐		24.3387-7001.5 241005	ATE - Halter
	152		➔	→ 06/07; ☐		24.3387-7002.5 241006	ATE - Halter
2.0 16V Turbo	120	01/03→03/05	➔	☐		24.3601-9787.5 240505	ATE - Halter
2.0 dCi	110	08/05→08/06	➔	☐		24.3601-9788.5 240506	ATE - Halter
2.9 V6 24V	155	03/01→08/07	➔	☐		24.3387-7001.5 241005	ATE - Halter
			➔	☐		24.3387-7002.5 241006	ATE - Halter
2.2 dCi	102	05/05→08/07	➔	→ 06/07; ☐		24.3571-9841.5 240501	ATE - Halter
			➔	→ 06/07; ☐		24.3571-9842.5 240502	ATE - Halter
			➔	→ 06/07; ☐		24.3387-7001.5 241005	ATE - Halter
			➔	→ 06/07; ☐		24.3387-7002.5 241006	ATE - Halter
2.2 dCi	85	04/04→10/05	➔	für Bremsscheibendurchmesser [mm]: 300; ☐		24.3571-9841.5 240501	ATE - Halter
			➔	für Bremsscheibendurchmesser [mm]: 300; ☐		24.3571-9842.5 240502	ATE - Halter
			➔	für Bremsscheibendurchmesser [mm]: 308; ☐		24.3601-9787.5 240505	ATE - Halter
			➔	für Bremsscheibendurchmesser [mm]: 308; ☐		24.3601-9788.5 240506	ATE - Halter
			➔	☐		24.3387-7001.5 241005	ATE - Halter
			➔	☐		24.3387-7002.5 241006	ATE - Halter
2.2 dCi	110	10/01→08/06	➔	05/05→; ☐		24.3571-9841.5 240501	ATE - Halter
			➔	→ 11/01; ☐		24.3571-9841.5 240501	ATE - Halter
			➔	→ 11/01; ☐		24.3571-9842.5 240502	ATE - Halter
			➔	05/05→; ☐		24.3571-9842.5 240502	ATE - Halter
			➔	12/01→ 04/05; ☐		24.3601-9787.5 240505	ATE - Halter
			➔	12/01→ 04/05; ☐		24.3601-9788.5 240506	ATE - Halter
			➔	☐		24.3387-7001.5 241005	ATE - Halter
			➔	☐		24.3387-7002.5 241006	ATE - Halter
Halter, Bremssattel							
1.6	76	03/01→05/05	➔			11.8170-0872.1 260121	ATE
1.6 16V	79	03/01→05/05					
1.6 LPG	79	03/01→05/05					
1.8 16V	86 -	03/01→05/05					
	89						
1.9 dCi	68 -	10/01→05/05					
	74						
1.9 dCi	77	06/01→05/05					
2.0 16V	98	08/02→12/06					
2.0 16V Turbo	120	01/03→03/05					
2.0 dCi	110	08/05→08/06					
2.2 dCi	85 -	10/01→08/06					
	110						
2.9 V6 24V	155	03/01→08/07					
1.6 16V	82	02/05→08/07	➔	→ 06/07		11.8170-0872.1 260121	ATE
1.8 16V	85 -	03/01→12/07					
	88						
1.9 dCi	79 -	03/01→12/07					
	96						
2.0 16V	99 -	08/02→12/07					
	150						
2.0 16V IDE	103	04/01→09/07					
2.0 dCi	127	01/06→08/07					
2.2 dCi	102	05/05→08/07					
3.0 V6 24V	152	03/01→08/07					
Feder, Bremssattel							
1.6	76	03/01→05/05	➔		2	11.8116-0301.1 390610	ATE
1.6 16V	79	03/01→05/05					
1.6 LPG	79	03/01→05/05	➔		2	11.8116-0340.1 390595	ATE
1.8 16V	86 -	03/01→05/05					
	89						
➔							











	kW			 	! #		
RENAULT - LAGUNA II (BG/1_) 03/01→12/07							
Feder, Bremssattel							
1.9 dCi	68 - 74	10/01→05/05	←		2	11.8116-0301.1 390610	ATE
1.9 dCi	77	06/01→05/05	→		2	11.8116-0340.1 390595	ATE
2.0 16V	98	08/02→12/06					
2.0 16V Turbo	120	01/03→03/05					
2.0 dCi	110	08/05→08/06					
2.2 dCi	85	04/04→10/05					
2.9 V6 24V	155	03/01→08/07					
1.6 16V	82	02/05→08/07	←	→ 06/07	2	11.8116-0301.1 390610	ATE
1.8 16V	85 - 88	03/01→12/07	→	→ 06/07	2	11.8116-0340.1 390595	ATE
1.9 dCi	79 - 96	03/01→12/07					
2.0 16V	99 - 150	08/02→12/07					
2.0 16V IDE	103	04/01→09/07					
2.0 dCi	127	01/06→08/07					
2.2 dCi	102	05/05→08/07					
3.0 V6 24V	152	03/01→08/07					
2.2 dCi	110	10/01→08/06	←	05/05→	2	11.8116-0301.1 390610	ATE
			←	12/01→ 04/05	2	11.8116-0301.1 390610	ATE
			←	→ 11/01	2	11.8116-0301.1 390610	ATE
			→		2	11.8116-0340.1 390595	ATE
Führungshülzensatz, Bremssattel							
1.6	76	03/01→05/05	←			11.0101-5407.2 260011	ATE
1.6 16V	79	03/01→05/05					
1.6 LPG	79	03/01→05/05					
1.8 16V	86 - 89	03/01→05/05					
1.9 dCi	68 - 74	10/01→05/05					
1.9 dCi	77	06/01→05/05					
2.0 16V	98	08/02→12/06					
2.0 16V Turbo	120	01/03→03/05					
2.0 dCi	110	08/05→08/06					
2.2 dCi	85	04/04→10/05					
2.9 V6 24V	155	03/01→08/07					
1.6 16V	82	02/05→08/07	←	→ 06/07		11.0101-5407.2 260011	ATE
1.8 16V	85 - 88	03/01→12/07					
1.9 dCi	79 - 96	03/01→12/07					
2.0 16V	99 - 150	08/02→12/07					
2.0 16V IDE	103	04/01→09/07					
2.0 dCi	127	01/06→08/07					
2.2 dCi	102	05/05→08/07					
3.0 V6 24V	152	03/01→08/07					
2.2 dCi	110	10/01→08/06	←	12/01→ 04/05		11.0101-5407.2 260011	ATE
			←	→ 11/01		11.0101-5407.2 260011	ATE
			←	05/05→		11.0101-5407.2 260011	ATE
Führungsbolzen, Bremssattel							
1.6	76	03/01→05/05	←		2	11.8171-0008.1 990049	ATE
1.6 16V	79	03/01→05/05					
1.6 LPG	79	03/01→05/05					
1.8 16V	86 - 89	03/01→05/05					
1.9 dCi	68 - 74	10/01→05/05					
1.9 dCi	77	06/01→05/05					
2.0 16V	98	08/02→12/06					
2.0 16V Turbo	120	01/03→03/05					
2.0 dCi	110	08/05→08/06					
2.2 dCi	85	04/04→10/05					
2.9 V6 24V	155	03/01→08/07					
1.6 16V	82	02/05→08/07	←	→ 06/07	2	11.8171-0008.1 990049	ATE
1.8 16V	85 - 88	03/01→12/07					
1.9 dCi	79 - 96	03/01→12/07					
2.0 16V	99 - 150	08/02→12/07					
2.0 16V IDE	103	04/01→09/07					
2.0 dCi	127	01/06→08/07					
2.2 dCi	102	05/05→08/07					
3.0 V6 24V	152	03/01→08/07					
→							











	kw					! #		
RENAULT - LAGUNA II (BG0/1_) 03/01→12/07								
Führungsbolzen, Bremsattel								
2.2 dCi	110	10/01→08/06	←	12/01→ 04/05	2	11.8171-0008.1	990049	ATE
			←	05/05→	2	11.8171-0008.1	990049	ATE
			←	→ 11/01	2	11.8171-0008.1	990049	ATE
 Bremsschlauch								
1.6	76	03/01→05/05	←		2	24.5252-0390.3	330702	L= 390
1.6 16V	79	03/01→05/05	→		2	24.5251-0185.3	330701	L= 185
1.6 LPG	79	03/01→05/05						
1.8 16V	86 - 89	03/01→05/05						
1.9 dCi	68 - 74	10/01→05/05						
1.9 dCi	77	06/01→05/05						
2.0 16V	98	08/02→12/06						
2.0 16V Turbo	120	01/03→03/05						
2.0 dCi	110	08/05→08/06						
2.2 dCi	85 - 110	10/01→08/06						
2.9 V6 24V	155	03/01→08/07						
1.6 16V	82	02/05→08/07	←	→ 06/07	2	24.5252-0390.3	330702	L= 390
1.8 16V	85 - 88	03/01→12/07	→	→ 06/07	2	24.5251-0185.3	330701	L= 185
1.9 dCi	79 - 96	03/01→12/07						
2.0 16V	99 - 150	08/02→12/07						
2.0 16V IDE	103	04/01→09/07						
2.0 dCi	127	01/06→08/07						
2.2 dCi	102	05/05→08/07						
3.0 V6 24V	152	03/01→08/07						
RENAULT - LAGUNA II Grandtour (KG0/1_) 03/01→12/07								
 Bremsattel								
1.6	76	03/01→10/05	←	für Bremsscheibendurchmesser [mm]: 300; ☐		24.3571-9841.5	240501	ATE - Halter
1.8 16V	85 - 89	03/01→05/05	←	für Bremsscheibendurchmesser [mm]: 300; ☐		24.3571-9842.5	240502	ATE - Halter
1.9 dCi	68 - 74	10/01→05/05	→	☐		24.3387-7001.5	241005	ATE - Halter
1.9 dCi	77	06/01→05/05	→	☐		24.3387-7002.5	241006	ATE - Halter
1.6 16V	79 - 82	03/01→12/07	←	→ 06/07; für Bremsscheibendurchmesser [mm]: 300; ☐		24.3571-9841.5	240501	ATE - Halter
1.6 Bifuel	79	06/05→12/07	←	→ 06/07; für Bremsscheibendurchmesser [mm]: 300; ☐		24.3571-9842.5	240502	ATE - Halter
1.9 dCi	79 - 96	03/01→12/07	→	→ 06/07; ☐		24.3387-7001.5	241005	ATE - Halter
2.0 16V	98 - 99	08/02→12/07	→	→ 06/07; ☐		24.3387-7002.5	241006	ATE - Halter
2.0 16V IDE	103	04/01→09/07						
1.9 dCi	66	08/03→09/07	←	03/04→ 06/07; für Bremsscheibendurchmesser [mm]: 300; ☐		24.3571-9841.5	240501	ATE - Halter
			←	03/04→ 06/07; für Bremsscheibendurchmesser [mm]: 300; ☐		24.3571-9842.5	240502	ATE - Halter
			→	03/04→ 06/07; ☐		24.3387-7001.5	241005	ATE - Halter
			→	03/04→ 06/07; ☐		24.3387-7002.5	241006	ATE - Halter
2.0 16V	125 - 150	01/05→09/07	←	→ 06/07; ☐		24.3601-9787.5	240505	ATE - Halter
2.0 dCi	127	01/06→12/07	←	→ 06/07; ☐		24.3601-9788.5	240506	ATE - Halter
			→	→ 06/07; ☐		24.3387-7001.5	241005	ATE - Halter
			→	→ 06/07; ☐		24.3387-7002.5	241006	ATE - Halter
2.0 16V Turbo	120	01/03→08/05	←	☐		24.3601-9787.5	240505	ATE - Halter
2.9 V6 24V	155	10/03→12/07	←	☐		24.3601-9788.5	240506	ATE - Halter
3.0 V6 24V	152	03/01→12/07	→	☐		24.3387-7001.5	241005	ATE - Halter
			→	☐		24.3387-7002.5	241006	ATE - Halter
2.0 dCi	110	08/05→08/06	←	Felgenreöße [Zoll]: 16,0; ☐		24.3571-9841.5	240501	ATE - Halter
			←	Felgenreöße [Zoll]: 16,0; ☐		24.3571-9842.5	240502	ATE - Halter
			←	☐		24.3601-9787.5	240505	ATE - Halter
			←	☐		24.3601-9788.5	240506	ATE - Halter
			→	☐		24.3387-7001.5	241005	ATE - Halter
			→	☐		24.3387-7002.5	241006	ATE - Halter
2.2 dCi	85	04/04→10/05	←	☐		24.3571-9841.5	240501	ATE - Halter
→								

	kw			 	! #			
RENAULT - LAGUNA II Grandtour (KG0/1_) 03/01→12/07								
Bremssattel								
2.2 dCi	85	04/04→10/05	←	☐		24.3571-9842.5	240502	ATE - Halter
			→	☐		24.3387-7001.5	241005	ATE - Halter
			→	☐		24.3387-7002.5	241006	ATE - Halter
2.2 dCi	102	05/05→12/07	←	→ 06/07; ☐		24.3571-9841.5	240501	ATE - Halter
			←	→ 06/07; ☐		24.3571-9842.5	240502	ATE - Halter
			→	→ 06/07; ☐		24.3387-7001.5	241005	ATE - Halter
			→	→ 06/07; ☐		24.3387-7002.5	241006	ATE - Halter
2.2 dCi	110	10/01→08/06	←	05/05→; ☐		24.3571-9841.5	240501	ATE - Halter
			←	→ 11/01; ☐		24.3571-9841.5	240501	ATE - Halter
			←	→ 11/01; ☐		24.3571-9842.5	240502	ATE - Halter
			←	05/05→; ☐		24.3571-9842.5	240502	ATE - Halter
			←	12/01→ 04/05; ☐		24.3601-9787.5	240505	ATE - Halter
			←	12/01→ 04/05; ☐		24.3601-9788.5	240506	ATE - Halter
			→	☐		24.3387-7001.5	241005	ATE - Halter
			→	☐		24.3387-7002.5	241006	ATE - Halter
Halter, Bremssattel								
1.6 1.8 16V 1.9 dCi 1.9 dCi 2.0 16V Turbo 2.0 dCi 2.2 dCi 2.9 V6 24V 3.0 V6 24V	76 85 - 89 68 - 74 77 120 110 85 - 110 155 152	03/01→10/05 03/01→05/05 10/01→05/05 06/01→05/05 01/03→08/05 08/05→08/06 10/01→08/06 10/03→12/07 03/01→12/07	→			11.8170-0872.1	260121	ATE
1.6 16V 1.6 Bifuel 1.9 dCi 2.0 16V 2.0 16V IDE 2.0 dCi 2.2 dCi 1.9 dCi	79 - 82 79 79 - 96 98 - 150 103 127 102 66	03/01→12/07 06/05→12/07 03/01→12/07 08/02→12/07 04/01→09/07 01/06→12/07 05/05→12/07 08/03→09/07	→	→ 06/07		11.8170-0872.1	260121	ATE
Feder, Bremssattel								
1.6 1.8 16V 1.9 dCi 1.9 dCi 2.0 16V Turbo 2.2 dCi 2.9 V6 24V 3.0 V6 24V	76 85 - 89 68 - 74 77 120 85 155 152	03/01→10/05 03/01→05/05 10/01→05/05 06/01→05/05 01/03→08/05 04/04→10/05 10/03→12/07 03/01→12/07	←		2	11.8116-0301.1	390610	ATE
			→		2	11.8116-0340.1	390595	ATE
			←	→ 06/07	2	11.8116-0301.1	390610	ATE
			→	→ 06/07	2	11.8116-0340.1	390595	ATE
			←	03/04→ 06/07	2	11.8116-0301.1	390610	ATE
			→	03/04→ 06/07	2	11.8116-0340.1	390595	ATE
			←	Felgenreiße [Zoll]: 16,0	2	11.8116-0301.1	390610	ATE
2.0 dCi	110	08/05→08/06	←		2	11.8116-0301.1	390610	ATE
			→		2	11.8116-0340.1	390595	ATE
			←		2	11.8116-0301.1	390610	ATE
2.2 dCi	110	10/01→08/06	←	05/05→	2	11.8116-0301.1	390610	ATE
			←	12/01→ 04/05	2	11.8116-0301.1	390610	ATE
→								



	kw					! #		
RENAULT - LAGUNA II Grandtour (KG0/1_) 03/01→12/07								
Feder, Bremssattel								
2.2 dCi	110	10/01→08/06	←	→ 11/01		2	11.8116-0301.1 390610	ATE
			→			2	11.8116-0340.1 390595	ATE
Führungshülzensatz, Bremssattel								
1.6 1.8 16V	76 85 - 89	03/01→10/05 03/01→05/05	←				11.0101-5407.2 260011	ATE
1.9 dCi	68 - 74	10/01→05/05						
1.9 dCi	77	06/01→05/05						
2.0 16V Turbo	120	01/03→08/05						
2.2 dCi	85	04/04→10/05						
2.9 V6 24V	155	10/03→12/07						
3.0 V6 24V	152	03/01→12/07						
1.6 16V	79 - 82	03/01→12/07	←	→ 06/07			11.0101-5407.2 260011	ATE
1.6 Bifuel	79	06/05→12/07						
1.9 dCi	79 - 96	03/01→12/07						
2.0 16V	98 - 150	08/02→12/07						
2.0 16V IDE	103	04/01→09/07						
2.0 dCi	127	01/06→12/07						
2.2 dCi	102	05/05→12/07						
1.9 dCi	66	08/03→09/07	←	03/04→ 06/07			11.0101-5407.2 260011	ATE
2.0 dCi	110	08/05→08/06	←				11.0101-5407.2 260011	ATE
			←	Felgenreiße [Zoll]: 16,0			11.0101-5407.2 260011	ATE
2.2 dCi	110	10/01→08/06	←	12/01→ 04/05			11.0101-5407.2 260011	ATE
			←	→ 11/01			11.0101-5407.2 260011	ATE
			←	05/05→			11.0101-5407.2 260011	ATE
Führungsbolzen, Bremssattel								
1.6 1.8 16V	76 85 - 89	03/01→10/05 03/01→05/05				2	11.8171-0008.1 990049	ATE
1.9 dCi	68 - 74	10/01→05/05						
1.9 dCi	77	06/01→05/05						
2.0 16V Turbo	120	01/03→08/05						
2.2 dCi	85	04/04→10/05						
2.9 V6 24V	155	10/03→12/07						
3.0 V6 24V	152	03/01→12/07						
1.6 16V	79 - 82	03/01→12/07		→ 06/07		2	11.8171-0008.1 990049	ATE
1.6 Bifuel	79	06/05→12/07						
1.9 dCi	79 - 96	03/01→12/07						
2.0 16V	98 - 150	08/02→12/07						
2.0 16V IDE	103	04/01→09/07						
2.0 dCi	127	01/06→12/07						
2.2 dCi	102	05/05→12/07						
1.9 dCi	66	08/03→09/07		03/04→ 06/07		2	11.8171-0008.1 990049	ATE
2.0 dCi	110	08/05→08/06				2	11.8171-0008.1 990049	ATE
				Felgenreiße [Zoll]: 16,0		2	11.8171-0008.1 990049	ATE
2.2 dCi	110	10/01→08/06		12/01→ 04/05		2	11.8171-0008.1 990049	ATE
				→ 11/01		2	11.8171-0008.1 990049	ATE
				05/05→		2	11.8171-0008.1 990049	ATE
Bremsschlauch								
1.6 1.8 16V	76 85 - 89	03/01→10/05 03/01→05/05	←			2	24.5252-0390.3 330702	L= 390
1.9 dCi	68 - 74	10/01→05/05	→			2	24.5251-0185.3 330701	L= 185
1.9 dCi	77	06/01→05/05						
2.0 16V Turbo	120	01/03→08/05						
2.0 dCi	110	08/05→08/06						
2.2 dCi	85 - 110	10/01→08/06						
2.9 V6 24V	155	10/03→12/07						
3.0 V6 24V	152	03/01→12/07						
1.6 16V	79 - 82	03/01→12/07	←	→ 06/07		2	24.5252-0390.3 330702	L= 390
1.6 Bifuel	79	06/05→12/07	→	→ 06/07		2	24.5251-0185.3 330701	L= 185

	kw			 	! #		
RENAULT - LAGUNA II Grandtour (KG0/1_) 03/01→12/07							
 Bremsschlauch							
1.9 dCi	79 - 96	03/01→12/07	←	→ 06/07	2	24.5252-0390.3 330702	L= 390
2.0 16V	98 - 150	08/02→12/07	→	→ 06/07	2	24.5251-0185.3 330701	L= 185
2.0 16V IDE	103	04/01→09/07					
2.0 dCi	127	01/06→12/07					
2.2 dCi	102	05/05→12/07					
1.9 dCi	66	08/03→09/07	←	03/04→ 06/07	2	24.5252-0390.3 330702	L= 390
			→	03/04→ 06/07	2	24.5251-0185.3 330701	L= 185
RENAULT - LAGUNA III (BT0/1) 10/07→12/15							
 Bremssattel							
1.5 dCi	81	10/07→12/15	←	<input type="checkbox"/>		24.3571-9757.5 241115	ATE - Halter
1.6 16V	81	10/07→12/15	←	<input type="checkbox"/>		24.3571-9758.5 241116	ATE - Halter
			→	<input type="checkbox"/>		24.3387-7027.5 241011	ATE - Halter
			→	<input type="checkbox"/>		24.3387-7028.5 241012	ATE - Halter
2.0 16V	103	10/07→12/12	←	<input type="checkbox"/>		24.3571-9775.5 241096	ATE - Halter
2.0 16V Hi-Flex	103	10/07→12/15	←	<input type="checkbox"/>		24.3571-9776.5 241097	ATE - Halter
2.0 16V Turbo	125	10/07→12/15	←	<input type="checkbox"/>		24.3571-9776.5 241097	ATE - Halter
			→	<input type="checkbox"/>		24.3387-7027.5 241011	ATE - Halter
			→	<input type="checkbox"/>		24.3387-7028.5 241012	ATE - Halter
2.0 dCi	96 - 127	10/07→12/15	←	für Fahrzeuge ohne Vierradlenkung; <input type="checkbox"/>		24.3571-9775.5 241096	ATE - Halter
2.0 dCi GT	131	03/08→12/15	←	für Fahrzeuge ohne Vierradlenkung; <input type="checkbox"/>		24.3571-9776.5 241097	ATE - Halter
			←	für Fahrzeuge mit Vierradlenkung; <input type="checkbox"/>		24.3601-9753.5 241058	ATE - Halter
			←	für Fahrzeuge mit Vierradlenkung; <input type="checkbox"/>		24.3601-9754.5 241059	ATE - Halter
			→	<input type="checkbox"/>		24.3387-7027.5 241011	ATE - Halter
			→	<input type="checkbox"/>		24.3387-7028.5 241012	ATE - Halter
2.0 GT	150	03/08→12/15	←	<input type="checkbox"/>		24.3601-9753.5 241058	ATE - Halter
3.0 dCi	173	09/08→12/15	←	<input type="checkbox"/>		24.3601-9754.5 241059	ATE - Halter
3.5 V6	175	04/08→12/15	←	<input type="checkbox"/>		24.3601-9754.5 241059	ATE - Halter
			→	<input type="checkbox"/>		24.3387-7027.5 241011	ATE - Halter
			→	<input type="checkbox"/>		24.3387-7028.5 241012	ATE - Halter
Halter, Bremssattel							
1.5 dCi	81	10/07→12/15	→			11.8170-0872.1 260121	ATE
1.6 16V	81	10/07→12/15	→				
2.0 16V	103	10/07→12/12	→				
2.0 16V Hi-Flex	103	10/07→12/15	→				
2.0 16V Turbo	125	10/07→12/15	→				
2.0 dCi	96 - 127	10/07→12/15	→				
2.0 dCi GT	131	03/08→12/15	→				
2.0 GT	150	03/08→12/15	→				
3.0 dCi	173	09/08→12/15	→				
3.5 V6	175	04/08→12/15	→				
Feder, Bremssattel							
1.5 dCi	81	10/07→12/15			2	11.8116-0340.1 390595	ATE
1.6 16V	81	10/07→12/15	←		2	11.8116-0301.1 390610	ATE
2.0 16V	103	10/07→12/12			2	11.8116-0340.1 390595	ATE
2.0 16V Hi-Flex	103	10/07→12/15	←		2	11.8116-0351.1 390538	ATE
2.0 16V Turbo	125	10/07→12/15	←		2	11.8116-0351.1 390538	ATE
2.0 dCi	96 - 110	10/07→12/15					
2.0 dCi GT	131	03/08→12/15					
2.0 GT	150	03/08→12/15					
3.0 dCi	173	09/08→12/15					
3.5 V6	175	04/08→12/15					
2.0 dCi	127	01/08→12/15			2	11.8116-0340.1 390595	ATE
			←	für Fahrzeuge ohne Vierradlenkung	2	11.8116-0351.1 390538	ATE
			←	für Fahrzeuge mit Vierradlenkung	2	11.8116-0351.1 390538	ATE
 Bremsschlauch							
1.5 dCi	81	10/07→12/15	←		2	24.5144-0410.3 331242	L= 410
1.6 16V	81	10/07→12/15	→	innen	2	24.5251-0185.3 330701	L= 185
2.0 16V	103	10/07→12/12	→				
2.0 16V Hi-Flex	103	10/07→12/15	→				
2.0 16V Turbo	125	10/07→12/15	→				

	kw			 	! #		
RENAULT - LAGUNA III (BT0/1) 10/07→12/15							
 Bremsschlauch							
2.0 dCi	110 - 127	10/07→12/15	←		2	24.5144-0410.3 331242	L= 410
2.0 dCi GT	131	03/08→12/15	→	innen	2	24.5251-0185.3 330701	L= 185
2.0 GT	150	03/08→12/15					
3.0 dCi	173	09/08→12/15					
3.5 V6	175	04/08→12/15					
2.0 dCi	96	10/07→12/15	←		2	24.5144-0410.3 331242	L= 410
			→	für Fahrzeuge mit Vierradlenkung; innen	2	24.5251-0185.3 330701	L= 185
RENAULT - LAGUNA III Grandtour (KT0/1) 10/07→12/15							
 Bremssattel							
1.5 dCi	81	10/07→12/15	←	<input type="checkbox"/>		24.3571-9757.5 241115	ATE - Halter
1.6 16V	81	10/07→12/15	←	<input type="checkbox"/>		24.3571-9758.5 241116	ATE - Halter
			→	<input type="checkbox"/>		24.3387-7027.5 241011	ATE - Halter
			→	<input type="checkbox"/>		24.3387-7028.5 241012	ATE - Halter
2.0 16V	103	10/07→12/15	←	<input type="checkbox"/>		24.3571-9775.5 241096	ATE - Halter
2.0 16V Hi-Flex	103	10/07→12/15	←	<input type="checkbox"/>		24.3571-9776.5 241097	ATE - Halter
2.0 16V Turbo	125	10/07→12/15	→	<input type="checkbox"/>		24.3387-7027.5 241011	ATE - Halter
			→	<input type="checkbox"/>		24.3387-7028.5 241012	ATE - Halter
2.0 dCi	96 - 127	10/07→12/15	←	für Fahrzeuge ohne Vierradlenkung; <input type="checkbox"/>		24.3571-9775.5 241096	ATE - Halter
2.0 dCi GT	131	03/08→12/15	←	für Fahrzeuge ohne Vierradlenkung; <input type="checkbox"/>		24.3571-9776.5 241097	ATE - Halter
			←	für Fahrzeuge mit Vierradlenkung; <input type="checkbox"/>		24.3601-9753.5 241058	ATE - Halter
			←	für Fahrzeuge mit Vierradlenkung; <input type="checkbox"/>		24.3601-9754.5 241059	ATE - Halter
			→	<input type="checkbox"/>		24.3387-7027.5 241011	ATE - Halter
			→	<input type="checkbox"/>		24.3387-7028.5 241012	ATE - Halter
2.0 GT	150	03/08→12/15	←	<input type="checkbox"/>		24.3601-9753.5 241058	ATE - Halter
3.0 dCi	173	09/08→12/15	←	<input type="checkbox"/>		24.3601-9754.5 241059	ATE - Halter
3.5 V6	175	04/08→12/15	→	<input type="checkbox"/>		24.3387-7027.5 241011	ATE - Halter
			→	<input type="checkbox"/>		24.3387-7028.5 241012	ATE - Halter
Halter, Bremssattel							
1.5 dCi	81	10/07→12/15	→			11.8170-0872.1 260121	ATE
1.6 16V	81	10/07→12/15					
2.0 16V	103	10/07→12/15					
2.0 16V Hi-Flex	103	10/07→12/15					
2.0 16V Turbo	125	10/07→12/15					
2.0 dCi	96 - 127	10/07→12/15					
2.0 dCi GT	131	03/08→12/15					
2.0 GT	150	03/08→12/15					
3.0 dCi	173	09/08→12/15					
3.5 V6	175	04/08→12/15					
Feder, Bremssattel							
1.5 dCi	81	10/07→12/15			2	11.8116-0340.1 390595	ATE
1.6 16V	81	10/07→12/15	←		2	11.8116-0301.1 390610	ATE
2.0 16V	103	10/07→12/15			2	11.8116-0340.1 390595	ATE
2.0 16V Hi-Flex	103	10/07→12/15	←		2	11.8116-0351.1 390538	ATE
2.0 16V Turbo	125	10/07→12/15					
2.0 dCi	96 - 127	10/07→12/15					
2.0 dCi GT	131	03/08→12/15					
2.0 GT	150	03/08→12/15					
3.0 dCi	173	09/08→12/15					
3.5 V6	175	04/08→12/15					
 Bremsschlauch							
1.5 dCi	81	10/07→12/15		<input type="checkbox"/>	2	24.5251-0185.3 330701	L= 185
1.6 16V	81	10/07→12/15	←		2	24.5144-0410.3 331242	L= 410
2.0 16V	103	10/07→12/15					
2.0 16V Hi-Flex	103	10/07→12/15	←				
2.0 16V Turbo	125	10/07→12/15					
2.0 dCi	96 - 127	10/07→12/15		für Fahrzeuge ohne Vierradlenkung; <input type="checkbox"/>	2	24.5251-0185.3 330701	L= 185
2.0 dCi GT	131	03/08→12/15	←		2	24.5144-0410.3 331242	L= 410
			→	für Fahrzeuge mit Vierradlenkung; innen	2	24.5251-0185.3 330701	L= 185
2.0 GT	150	03/08→12/15	←		2	24.5144-0410.3 331242	L= 410
3.0 dCi	173	09/08→12/15	→	innen	2	24.5251-0185.3 330701	L= 185
3.5 V6	175	04/08→12/15					

RENAULT - LAGUNA Coupe (DT0/1) 09/08→12/15

Bremssattel

1.5 dCi	81	03/12→12/15	←	☐	24.3571-9757.5	241115	ATE - Halter
			←	☐	24.3571-9758.5	241116	ATE - Halter
			→	☐	24.3387-7027.5	241011	ATE - Halter
			→	☐	24.3387-7028.5	241012	ATE - Halter
2.0 16V Turbo 2.0 dCi	125 110 -	09/08→12/15 09/08→12/15	←	für Fahrzeuge ohne Vierradlenkung; ☐	24.3571-9775.5	241096	ATE - Halter
			←	für Fahrzeuge ohne Vierradlenkung; ☐	24.3571-9776.5	241097	ATE - Halter
2.0 dCi GT	127 131	09/08→12/15	←	für Fahrzeuge mit Vierradlenkung; ☐	24.3601-9753.5	241058	ATE - Halter
			←	für Fahrzeuge mit Vierradlenkung; ☐	24.3601-9754.5	241059	ATE - Halter
			→	☐	24.3387-7027.5	241011	ATE - Halter
			→	☐	24.3387-7028.5	241012	ATE - Halter
2.0 GT 3.0 dCi	150 173 -	09/08→12/15 09/08→12/15	←	☐	24.3601-9753.5	241058	ATE - Halter
			←	☐	24.3601-9754.5	241059	ATE - Halter
3.5 V6	177 175	09/08→12/15	→	☐	24.3387-7027.5	241011	ATE - Halter
			→	☐	24.3387-7028.5	241012	ATE - Halter

Halter, Bremssattel

1.5 dCi	81	03/12→12/15	→		11.8170-0872.1	260121	ATE
2.0 16V Turbo	125	09/08→12/15					
2.0 dCi	110 -	09/08→12/15					
	127						
2.0 dCi GT	131	09/08→12/15					
2.0 GT	150	09/08→12/15					
3.0 dCi	173 -	09/08→12/15					
	177						
3.5 V6	175	09/08→12/15					

Feder, Bremssattel

1.5 dCi	81	03/12→12/15			2	11.8116-0340.1	390595	ATE
			←		2	11.8116-0301.1	390610	ATE
2.0 16V Turbo	125	09/08→12/15	←	für Fahrzeuge ohne Vierradlenkung	2	11.8116-0351.1	390538	ATE
			→		2	11.8116-0340.1	390595	ATE
2.0 dCi	110 -	09/08→12/15			2	11.8116-0340.1	390595	ATE
	127							
2.0 dCi GT	131	09/08→12/15	←		2	11.8116-0351.1	390538	ATE
2.0 GT	150	09/08→12/15						
3.0 dCi	173 -	09/08→12/15						
	177							
3.5 V6	175	09/08→12/15						



























































Bremsschlauch













1.5 dCi	81	03/12→12/15		☐	2	24.5251-0185.3	330701	L= 185
2.0 16V Turbo	125	09/08→12/15						
2.0 dCi	110 -	09/08→12/15	←		2	24.5144-0410.3	331242	L= 410
	127							
2.0 dCi GT	131	09/08→12/15						
2.0 GT	150	09/08→12/15						
3.0 dCi	173 -	09/08→12/15						
	177							
3.5 V6	175	09/08→12/15						

RENAULT - LATITUDE (L70_) 07/10→













Bremssattel

1.5 dCi	81	07/10→	←	02/11→ 06/13; ☐	24.3571-9775.5	241096	ATE - Halter
			←	02/11→ 06/13; ☐	24.3571-9776.5	241097	ATE - Halter
			→	02/11→ 06/13; ☐	24.3387-7035.5	241078	ATE - Halter
			→	02/11→ 06/13; ☐	24.3387-7036.5	241079	ATE - Halter
1.6 RS	132	04/14→	←	☐	24.3601-9753.5	241058	ATE - Halter
			←	☐	24.3601-9754.5	241059	ATE - Halter
			→	☐	24.3387-7035.5	241078	ATE - Halter
			→	☐	24.3387-7036.5	241079	ATE - Halter
2.0 16V 2.0 16V eco2 Flexfuel 2.0 dCi 150 2.0 dCi 175 2.5 V6	102 - 105 103 110 127 130	01/11→ 02/11→ 02/11→ 05/11→ 05/11→	←	→ 06/13; ☐	24.3571-9775.5	241096	ATE - Halter
			←	→ 06/13; ☐	24.3571-9776.5	241097	ATE - Halter
			→	→ 06/13; ☐	24.3387-7035.5	241078	ATE - Halter
			→	→ 06/13; ☐	24.3387-7036.5	241079	ATE - Halter
			→				

	kw			 	! #					
RENAULT - LATITUDE (L70_) 07/10→										
 Bremssattel										
2.0 dCi 130	96	12/13→		<input type="checkbox"/>		24.3571-9775.5	241096	ATE - Halter		
				<input type="checkbox"/>		24.3571-9776.5	241097	ATE - Halter		
				<input type="checkbox"/>		24.3387-7035.5	241078	ATE - Halter		
				<input type="checkbox"/>		24.3387-7036.5	241079	ATE - Halter		
3.0 dCi 240	177	02/11→		<input type="checkbox"/>	→ 06/13;	24.3601-9753.5	241058	ATE - Halter		
				<input type="checkbox"/>	→ 06/13;	24.3601-9754.5	241059	ATE - Halter		
				<input type="checkbox"/>	→ 06/13;	24.3387-7035.5	241078	ATE - Halter		
				<input type="checkbox"/>	→ 06/13;	24.3387-7036.5	241079	ATE - Halter		
Halter, Bremssattel										
1.5 dCi	81	07/10→		<input type="checkbox"/>	02/11→ 06/13;	11.0230-0984.1	260138	ATE		
				<input type="checkbox"/>	02/11→ 06/13;	11.8170-0983.1	260122	ATE		
1.6 RS 2.0 dCi 130	132 96	04/14→ 12/13→		<input type="checkbox"/>		11.0230-0984.1	260138	ATE		
				<input type="checkbox"/>		11.8170-0983.1	260122	ATE		
2.0 16V 2.0 16V eco2 Flexfuel 2.0 dCi 150 2.0 dCi 175 2.5 V6 3.0 dCi 240	102 - 105	01/11→		<input type="checkbox"/>	→ 06/13;	11.0230-0984.1	260138	ATE		
				<input type="checkbox"/>	→ 06/13;	11.8170-0983.1	260122	ATE		
	103 110 127 130 177	02/11→ 02/11→ 05/11→ 05/11→ 02/11→		<input type="checkbox"/>						
				<input type="checkbox"/>						
				<input type="checkbox"/>						
				<input type="checkbox"/>						
Feder, Bremssattel										
1.5 dCi	81	07/10→		<input type="checkbox"/>	02/11→ 06/13	2	11.8116-0351.1	390538	ATE	
				<input type="checkbox"/>	02/11→ 06/13	2	11.8116-0340.1	390595	ATE	
1.6 RS 2.0 dCi 130	132 96	04/14→ 12/13→		<input type="checkbox"/>		2	11.8116-0351.1	390538	ATE	
				<input type="checkbox"/>		2	11.8116-0340.1	390595	ATE	
2.0 16V 2.0 16V eco2 Flexfuel 2.0 dCi 150 2.0 dCi 175 2.5 V6 3.0 dCi 240	102 - 105	01/11→		<input type="checkbox"/>	→ 06/13	2	11.8116-0351.1	390538	ATE	
				<input type="checkbox"/>	→ 06/13	2	11.8116-0340.1	390595	ATE	
	103 110 127 130 177	02/11→ 02/11→ 05/11→ 05/11→ 02/11→		<input type="checkbox"/>						
				<input type="checkbox"/>						
				<input type="checkbox"/>						
				<input type="checkbox"/>						
Führungshülzensatz, Bremssattel										
1.5 dCi	81	07/10→		<input type="checkbox"/>	02/11→ 06/13		11.0101-5704.2	260095	ATE	
1.6 RS 2.0 dCi 130	132 96	04/14→ 12/13→		<input type="checkbox"/>			11.0101-5704.2	260095	ATE	
				<input type="checkbox"/>						
2.0 16V 2.0 16V eco2 Flexfuel 2.0 dCi 150 2.0 dCi 175 2.5 V6 3.0 dCi 240	102 - 105	01/11→		<input type="checkbox"/>	→ 06/13		11.0101-5704.2	260095	ATE	
				<input type="checkbox"/>						
	103 110 127 130 177	02/11→ 02/11→ 05/11→ 05/11→ 02/11→		<input type="checkbox"/>						
				<input type="checkbox"/>						
				<input type="checkbox"/>						
				<input type="checkbox"/>						
Führungsbolzen, Bremssattel										
1.5 dCi	81	07/10→		<input type="checkbox"/>	02/11→ 06/13		11.8171-0008.1	990049	ATE	
1.6 RS	132	04/14→		<input type="checkbox"/>			11.8171-0008.1	990049	ATE	
				<input type="checkbox"/>				11.8171-0008.1	990049	ATE
2.0 16V 2.0 16V eco2 Flexfuel 2.0 dCi 150 2.0 dCi 175 2.5 V6 3.0 dCi 240 2.0 dCi 130	102 - 105	01/11→		<input type="checkbox"/>	→ 06/13		11.8171-0008.1	990049	ATE	
				<input type="checkbox"/>						
	103 110 127 130 177	02/11→ 02/11→ 05/11→ 05/11→ 02/11→		<input type="checkbox"/>						
				<input type="checkbox"/>						
				<input type="checkbox"/>						
				<input type="checkbox"/>						
RENAULT - LODGY (JS_) 07/13→										
 Bremssattel										
1.5 dCi 1.6	62 59	01/15→ 07/13→		<input type="checkbox"/>	- ESP;	24.3541-1849.5	240707	TRW - Halter		
				<input type="checkbox"/>	- ESP;	24.3541-1850.5	240708	TRW - Halter		
				<input type="checkbox"/>	+ ESP;	24.3541-9950.5	241029	ATE - Halter		
				<input type="checkbox"/>	+ ESP;	24.3541-9951.5	241030	ATE - Halter		
→										































	kw			 	! #		
RENAULT - LODGY (JS_) 07/13→							
Halter, Bremssattel							
1.5 dCi 1.6	62 59	01/15→ 07/13→	←	+ ESP	2	11.8170-0002.1 260110	ATE
Feder, Bremssattel							
1.5 dCi 1.6	62 59	01/15→ 07/13→	←	+ ESP	2	11.8116-0356.1 390586	ATE
Zubehörsatz, Bremssattel							
1.5 dCi 1.6	62 59	01/15→ 07/13→	←	- ESP		24.0101-5407.2 260140	
RENAULT - LOGAN/STEPWAY II (L8_) 09/12→							
 Bremssattel							
1.2 1.2 16V LPG 1.6	55 53 59 - 60	11/13→ 11/13→ 11/13→	←	☐		24.3481-9929.5 241573	ATE - Halter
			←	☐		24.3481-9930.5 241574	ATE - Halter
1.5 dCi 1.6	62 - 66 75 - 83	12/13→ 04/14→	←	☐		24.3481-9959.5 241397	ATE - Halter
			←	☐		24.3481-9960.5 241398	ATE - Halter
Feder, Bremssattel							
1.2 1.2 16V LPG 1.5 dCi	55 53 62 - 66	11/13→ 11/13→ 12/13→			2	11.8116-0264.1 390594	ATE
1.6	59 - 83	11/13→	←		2	11.8116-0264.1 390594	ATE
Führungsbolzen, Bremssattel							
1.2 1.2 16V LPG 1.5 dCi	55 53 62 - 66	11/13→ 11/13→ 12/13→	←			11.8171-0008.1 990049	ATE
1.6	59 - 83	11/13→					
 Bremsschlauch							
1.2 1.2 16V LPG 1.5 dCi	55 53 62 - 66	11/13→ 11/13→ 12/13→	←		2	24.5111-0450.3 331557	L= 450
1.6	59 - 83	11/13→	→		2	24.5201-0280.3 331569	L= 280
RENAULT - LOGAN I (LS_) 09/04→							
 Bremssattel							
1.4 1.4 LPG	55 53	09/04→ 02/08→10/13	←	☐		24.3481-1611.5 240029	TRW - Halter
			←	☐		24.3481-1612.5 240030	TRW - Halter
1.5 dCi 1.6	48 - 63 77	04/06→ 04/07→10/13	←	→ 04/13; ☐		24.3481-1615.5 240031	TRW - Halter
			←	→ 04/13; ☐		24.3481-1616.5 240032	TRW - Halter
1.6	64	09/04→	←	→ 04/13; ☐		24.3481-1611.5 240029	TRW - Halter
			←	→ 04/13; ☐		24.3481-1612.5 240030	TRW - Halter
 Bremsschlauch							
1.4 1.4 LPG	55 53	09/04→ 02/08→10/13	←		2	24.5111-0300.3 330407	L= 300
						24.5229-0285.3 330032	L= 285
1.5 dCi 1.6	48 - 63 64 - 77	04/06→ 09/04→	←	→ 04/13	2	24.5111-0300.3 330407	L= 300
						24.5229-0285.3 330032	L= 285
RENAULT - LOGAN I Kombi (KS_) 04/07→							
 Bremssattel							
1.4 1.5 dCi 1.6	55 50 64	10/07→ 04/07→ 04/07→	←	→ 04/13; ☐		24.3481-1611.5 240029	TRW - Halter
			←	→ 04/13; ☐		24.3481-1612.5 240030	TRW - Halter
1.5 dCi	63 - 66 77	02/08→06/15 04/07→	←	→ 04/13; ☐		24.3481-1615.5 240031	TRW - Halter
1.6 →			←	→ 04/13; ☐		24.3481-1616.5 240032	TRW - Halter



	kw					! #		
RENAULT - LOGAN I Kombi (KS_) 04/07→								
 Bremsschlauch								
1.4	55	10/07→	←	→ 04/13	2	24.5111-0300.3	330407	L= 300
1.5 dCi	50 - 66	04/07→	→	→ 04/13	2	24.5229-0285.3	330032	L= 285
1.6	64 - 77	04/07→						
RENAULT - LOGAN II Kombi (K8_) 11/13→								
 Bremssattel								
1.2 16V	54	12/13→	←	☐		24.3481-9959.5	241397	ATE - Halter
1.2 16V LPG	53	12/13→						
1.5 dCi	62 - 66	12/13→	←	☐		24.3481-9960.5	241398	ATE - Halter
1.6	59	12/13→						
1.6	78	12/13→	←	04/15→; Ausstattungs-Code: SAN713 / ENPA01 / ENPE01; ☐		24.3481-9937.5	241501	ATE - Halter
			←	Ausstattungs-Code: CTCRO / ENPB01; ☐		24.3481-9937.5	241501	ATE - Halter
			←	04/15→; Ausstattungs-Code: SAN713 / ENPA01 / ENPE01; ☐		24.3481-9938.5	241502	ATE - Halter
			←	Ausstattungs-Code: CTCRO / ENPB01; ☐		24.3481-9938.5	241502	ATE - Halter
			←	→ 03/15; Ausstattungs-Code: SAN713 / ENPA01 / ENPD01 / ENPE01; ☐		24.3481-9959.5	241397	ATE - Halter
			←	Ausstattungs-Code: SAN713 / ENPB01; ☐		24.3481-9959.5	241397	ATE - Halter
			←	Ausstattungs-Code: SAN713 / ENPB01; ☐		24.3481-9960.5	241398	ATE - Halter
			←	→ 03/15; Ausstattungs-Code: SAN713 / ENPA01 / ENPD01 / ENPE01; ☐		24.3481-9960.5	241398	ATE - Halter
TCe 90	66	02/17→12/20	←	☐		24.3481-9937.5	241501	ATE - Halter
			←	☐		24.3481-9938.5	241502	ATE - Halter
Feder, Bremssattel								
1.6	78	12/13→	←		2	11.8116-0264.1	390594	ATE
Führungsbolzen, Bremssattel								
1.6	78	12/13→	←			11.8171-0008.1	990049	ATE
 Bremsschlauch								
1.2 16V	54	12/13→	←		2	24.5111-0450.3	331557	L= 450
1.2 16V LPG	53	12/13→						
1.5 dCi	62 - 66	12/13→	→		2	24.5201-0280.3	331569	L= 280
1.6	59 - 78	12/13→						
TCe 90	66	02/17→12/20						
RENAULT - LOGAN EXPRESS (US_) 04/07→								
 Bremssattel								
1.5 dCi	50	04/07→	←	→ 04/13; ☐		24.3541-1849.5	240707	TRW - Halter
1.6	64	04/07→	←	→ 04/13; ☐		24.3541-1850.5	240708	TRW - Halter
 Bremsschlauch								
1.5 dCi	50	04/07→	←	→ 11/08	2	24.5111-0300.3	330407	L= 300
1.6	64	04/07→	←	12/08→ 04/13	2	24.5111-0310.3	331393	L= 310
			→	→ 04/13	2	24.5229-0285.3	330032	L= 285
RENAULT - MASTER II Bus (JD) 12/97→01/10								
 Bremssattel								
1.9 dCi 80	60	11/01→10/06	→	→ 08/06; ☐		24.3424-1701.5	240561	BOS - Halter
2.2 dCi 90	66	12/97→09/06						
2.5 dCi 120	84	10/01→12/06	→	→ 08/06; ☐		24.3424-1702.5	240562	BOS - Halter
3.0 dCi 140	100	10/03→09/06						
1.9 dTi	59	12/97→03/02	→	☐		24.3424-1701.5	240561	BOS - Halter
2.5 D	59	07/98→01/01						
2.5 dCi	74 - 107	06/06→01/10	→	☐		24.3424-1702.5	240562	BOS - Halter
2.5 dCi 100	73	10/03→01/10						
2.8 dTi	84	07/98→10/01						







RENAULT - MASTER II Bus (JD) 12/97→01/10

 **Bremsschlauch**







1.9 dCi 80 2.2 dCi 90 2.5 dCi 120	60	11/01→10/06		→ 11/03;  / am Bremssattel	2	24.5111-0326.3	330766	L= 326
	66	12/97→09/06		→ 10/03; + ABS; 	2	24.5134-0457.3	330752	L= 457
	84	10/01→12/06		→ 08/06; - ABS; 	2	24.5134-0457.3	330752	L= 457
				→ 08/06; - ABS; 	2	24.5134-0468.3	330704	L= 468
				→ 10/03; + ABS; 	2	24.5134-0468.3	330704	L= 468
				← 11/03→ 08/06; + ABS	2	24.5111-0510.3	330819	L= 510
				→ 12/03→ 08/06; 		24.5251-0465.3	330822	L= 465
				→ 12/03→ 08/06; 		24.5258-0450.3	330824	L= 450
1.9 dTI	59	12/97→03/02		 / am Bremssattel	2	24.5111-0326.3	330766	L= 326
				+ ABS; 	2	24.5134-0457.3	330752	L= 457
				- ABS; 	2	24.5134-0457.3	330752	L= 457
				- ABS; 	2	24.5134-0468.3	330704	L= 468
				+ ABS; 	2	24.5134-0468.3	330704	L= 468
2.5 D 2.8 dTI	59 84	07/98→01/01 07/98→10/01		 / am Bremssattel	2	24.5111-0326.3	330766	L= 326
				08/00→; 	2	24.5134-0457.3	330752	L= 457
				08/00→; 	2	24.5134-0468.3	330704	L= 468
				→ 07/00; 	2	24.5134-0518.3	330705	L= 518
				→ 07/00; 	2	24.5134-0562.3	330706	L= 568
2.5 dCi	74 - 107	06/06→01/10		- ABS;  / am Bremssattel	2	24.5111-0326.3	330766	L= 326
				← + ABS	2	24.5111-0510.3	330819	L= 510
				← - ABS; am Bremssattel	2	24.5134-0457.3	330752	L= 457
				← - ABS	2	24.5134-0468.3	330704	L= 468
				→ + ABS; 		24.5251-0465.3	330822	L= 465
				→ + ABS; 		24.5258-0450.3	330824	L= 450
2.5 dCi 100	73	10/03→01/10		 / am Bremssattel	2	24.5111-0326.3	330766	L= 326
				- ABS; 	2	24.5134-0457.3	330752	L= 457
				- ABS; 	2	24.5134-0468.3	330704	L= 468
				← + ABS	2	24.5111-0510.3	330819	L= 510
				→ 		24.5251-0465.3	330822	L= 465
				→ 		24.5258-0450.3	330824	L= 450
3.0 dCi 140	100	10/03→09/06		→ 11/03;  / am Bremssattel	2	24.5111-0326.3	330766	L= 326
				→ 08/06; - ABS; 	2	24.5134-0457.3	330752	L= 457
				→ 08/06; - ABS; 	2	24.5134-0468.3	330704	L= 468
				← → 08/06; + ABS	2	24.5111-0510.3	330819	L= 510
				→ 12/03→ 08/06; 		24.5251-0465.3	330822	L= 465
				→ 12/03→ 08/06; 		24.5258-0450.3	330824	L= 450

RENAULT - MASTER II Kasten (FD) 12/97→12/13

 **Bremssattel**

1.9 dCi 80 2.2 dCi 90	60	11/01→10/06	→	→ 08/06; 		24.3424-1701.5	240561	BOS - Halter
	66	12/97→10/06	→	→ 08/06; 		24.3424-1702.5	240562	BOS - Halter
2.5 dCi 100 2.5 dCi 120	73	10/03→03/10						
	84	10/01→09/07						
3.0 dCi 140	100	10/03→10/06						
1.9 dTI 2.5 dCi	59	12/97→03/02	→			24.3424-1701.5	240561	BOS - Halter
	74 - 107	08/06→01/10	→			24.3424-1702.5	240562	BOS - Halter
2.8 D	63	01/02→09/04						
2.5 D 2.8 dTI	59	07/98→01/01	→	08/00→; 		24.3424-1701.5	240561	BOS - Halter
	84	07/98→10/01	→	08/00→; 		24.3424-1702.5	240562	BOS - Halter

 **Bremsschlauch**

1.9 dCi 80 2.2 dCi 90 2.5 dCi 120	60	11/01→10/06		→ 11/03;  / am Bremssattel	2	24.5111-0326.3	330766	L= 326
	66	12/97→10/06		→ 10/03; + ABS; 	2	24.5134-0457.3	330752	L= 457
	84	10/01→09/07		→ 08/06; - ABS; 	2	24.5134-0457.3	330752	L= 457
				→ 08/06; - ABS; 	2	24.5134-0468.3	330704	L= 468
				→ 10/03; + ABS; 	2	24.5134-0468.3	330704	L= 468
				← 11/03→ 08/06; + ABS	2	24.5111-0510.3	330819	L= 510
				→ 12/03→ 08/06; 		24.5251-0465.3	330822	L= 465
				→ 12/03→ 08/06; 		24.5258-0450.3	330824	L= 450

→

RENAULT - MASTER II Kasten (FD) 12/97→12/13

Bremsschlauch

1.9 dTI	59	12/97→03/02		↕ / am Bremssattel	2	24.5111-0326.3	330766	L= 326
				+ ABS; ↕	2	24.5134-0457.3	330752	L= 457
				- ABS; ↕	2	24.5134-0457.3	330752	L= 457
				- ABS; ↗	2	24.5134-0468.3	330704	L= 468
				+ ABS; ↗	2	24.5134-0468.3	330704	L= 468
2.5 D	59	07/98→01/01		↕ / am Bremssattel	2	24.5111-0326.3	330766	L= 326
				08/00→; ↕	2	24.5134-0457.3	330752	L= 457
				08/00→; ↗	2	24.5134-0468.3	330704	L= 468
				↕	2	24.5134-0518.3	330705	L= 518
				↗	2	24.5134-0562.3	330706	L= 568
2.5 dCi	74 - 107	08/06→01/10		- ABS; ↕ / am Bremssattel	2	24.5111-0326.3	330766	L= 326
			←	+ ABS	2	24.5111-0510.3	330819	L= 510
			←	- ABS; am Bremssattel	2	24.5134-0457.3	330752	L= 457
			←	- ABS	2	24.5134-0468.3	330704	L= 468
			→	+ ABS; ↗		24.5251-0465.3	330822	L= 465
			→	+ ABS; ↗		24.5258-0450.3	330824	L= 450
2.5 dCi 100 3.0 dCi 140	73 100	10/03→03/10 10/03→10/06		→ 11/03; ↕ / am Bremssattel	2	24.5111-0326.3	330766	L= 326
				→ 08/06; - ABS; ↕	2	24.5134-0457.3	330752	L= 457
				→ 08/06; - ABS; ↗	2	24.5134-0468.3	330704	L= 468
			←	→ 08/06; + ABS	2	24.5111-0510.3	330819	L= 510
			→	12/03→ 08/06; ↗		24.5251-0465.3	330822	L= 465
			→	12/03→ 08/06; ↗		24.5258-0450.3	330824	L= 450
2.8 D	63	01/02→09/04		↕ / am Bremssattel	2	24.5111-0326.3	330766	L= 326
				- ABS; ↕	2	24.5134-0457.3	330752	L= 457
				- ABS; ↗	2	24.5134-0468.3	330704	L= 468
			←	+ ABS	2	24.5111-0510.3	330819	L= 510
2.8 dTI	84	07/98→10/01		↕ / am Bremssattel	2	24.5111-0326.3	330766	L= 326
				08/00→; ↕	2	24.5134-0457.3	330752	L= 457
				08/00→; ↗	2	24.5134-0468.3	330704	L= 468
				→ 07/00; ↕	2	24.5134-0518.3	330705	L= 518
				→ 07/00; ↗	2	24.5134-0562.3	330706	L= 568











RENAULT - MASTER II Pritsche/Fahrgestell (ED/HD/UD) 12/97→03/13

Bremssattel

2.2 dCi 90	66	12/97→09/06	→	→ 08/06; ↗		24.3424-1701.5	240561	BOS - Halter
2.5 dCi 100	73	10/02→05/10	→	→ 08/06; ↗		24.3424-1702.5	240562	BOS - Halter
2.5 dCi 120	84	10/01→05/10	→	→ 08/06; ↗				
3.0 dCi 140	100	10/03→01/10						
2.5 D	59	07/98→01/01	→	08/00→; ↗		24.3424-1701.5	240561	BOS - Halter
2.8 dTI	84	07/98→10/01	→	08/00→; ↗		24.3424-1702.5	240562	BOS - Halter
2.5 dCi	88	08/06→01/11	→	→ 12/10; ↗		24.3424-1701.5	240561	BOS - Halter
			→	→ 12/10; ↗		24.3424-1702.5	240562	BOS - Halter
2.5 dCi	74 - 107	08/06→01/10	→	↗		24.3424-1701.5	240561	BOS - Halter
			→	↗		24.3424-1702.5	240562	BOS - Halter

Bremsschlauch

2.2 dCi 90	66	12/97→09/06		→ 11/03; ↕ / am Bremssattel	2	24.5111-0326.3	330766	L= 326
				→ 08/06; - ABS; ↕	2	24.5134-0457.3	330752	L= 457
				→ 10/03; ↕	2	24.5134-0457.3	330752	L= 457
				→ 08/06; - ABS; ↗	2	24.5134-0468.3	330704	L= 468
				→ 10/03; ↗	2	24.5134-0468.3	330704	L= 468
			←	11/03→ 08/06; + ABS	2	24.5111-0510.3	330819	L= 510
			→	12/03→ 08/06; ↗		24.5251-0465.3	330822	L= 465
			→	12/03→ 08/06; ↗		24.5258-0450.3	330824	L= 450
2.5 D 2.8 dTI	59 84	07/98→01/01 07/98→10/01		↕ / am Bremssattel	2	24.5111-0326.3	330766	L= 326
				08/00→; ↕	2	24.5134-0457.3	330752	L= 457
				08/00→; ↗	2	24.5134-0468.3	330704	L= 468
				→ 07/00; ↕	2	24.5134-0518.3	330705	L= 518
				→ 07/00; ↗	2	24.5134-0562.3	330706	L= 568

	kw			 	! #		
RENAULT - MASTER II Pritsche/Fahrgestell (ED/HD/UD) 12/97→03/13							
 Bremsschlauch							
2.5 dCi	88	08/06→01/11		- ABS; → 12/10; am Bremssattel	2	24.5111-0326.3 330766	L= 326
			←	+ ABS; → 12/10	2	24.5111-0510.3 330819	L= 510
			←	- ABS; → 12/10; am Bremssattel	2	24.5134-0457.3 330752	L= 457
			←	- ABS; → 12/10	2	24.5134-0468.3 330704	L= 468
			→	+ ABS; → 12/10; ☐		24.5251-0465.3 330822	L= 465
			→	+ ABS; → 12/10; ☐		24.5258-0450.3 330824	L= 450
			2.5 dCi	74 - 107	08/06→01/10		- ABS; am Bremssattel
←	+ ABS	2				24.5111-0510.3 330819	L= 510
←	- ABS; am Bremssattel	2				24.5134-0457.3 330752	L= 457
←	- ABS	2				24.5134-0468.3 330704	L= 468
→	+ ABS; ☐					24.5251-0465.3 330822	L= 465
→	+ ABS; ☐					24.5258-0450.3 330824	L= 450
2.5 dCi 100	73	10/02→05/10					→ 11/03; ☐ / am Bremssattel
				→ 08/06; - ABS; ☐	2	24.5134-0457.3 330752	L= 457
				→ 08/06; - ABS; ▲	2	24.5134-0468.3 330704	L= 468
			←	→ 08/06; + ABS	2	24.5111-0510.3 330819	L= 510
			→	12/03→ 08/06; ☐		24.5251-0465.3 330822	L= 465
			→	12/03→ 08/06; ☐		24.5258-0450.3 330824	L= 450
			2.5 dCi 120	84	10/01→05/10		→ 11/03; ☐ / am Bremssattel
	→ 10/03; + ABS; ☐	2				24.5134-0457.3 330752	L= 457
	→ 08/06; - ABS; ☐	2				24.5134-0457.3 330752	L= 457
	→ 08/06; - ABS; ▲	2				24.5134-0468.3 330704	L= 468
	→ 10/03; + ABS; ▲	2				24.5134-0468.3 330704	L= 468
←	11/03→ 08/06; + ABS	2				24.5111-0510.3 330819	L= 510
→	12/03→ 08/06; ☐					24.5251-0465.3 330822	L= 465
→	12/03→ 08/06; ☐		24.5258-0450.3 330824	L= 450			
3.0 dCi 140	100	10/03→01/10		→ 11/03; ☐ / am Bremssattel	2	24.5111-0326.3 330766	L= 326
				→ 08/06; - ABS; ☐	2	24.5134-0457.3 330752	L= 457
				→ 08/06; - ABS; ▲	2	24.5134-0468.3 330704	L= 468
			←	→ 08/06; + ABS	2	24.5111-0510.3 330819	L= 510
			→	11/03→ 08/06; ☐		24.5251-0465.3 330822	L= 465
			→	11/03→ 08/06; ☐		24.5258-0450.3 330824	L= 450
			RENAULT - MASTER III Bus (JV) 02/11→				
 Bremssattel							
2.3 dCi 100 FWD	74	02/11→	←	☐		24.3481-1821.5 241355	BRE - Halter
2.3 dCi 110 FWD	81	09/14→					
2.3 dCi 125 FWD	92	02/11→	←	☐		24.3481-1822.5 241356	BRE - Halter
2.3 dCi 135 FWD	100	07/14→	→	für Einfachbereifung; ☐		24.3484-1703.5 241303	BOS - Halter
2.3 dCi 145 FWD	107	02/11→					
2.3 dCi 165 FWD	120	07/14→	→	für Einfachbereifung; ☐		24.3484-1704.5 241304	BOS - Halter
2.3 dCi 170 FWD	125	07/15→					
2.3 dCi 180 FWD	132	01/20→					
2.3 dCi 150 FWD	110	10/12→	←	☐		24.3481-1821.5 241355	BRE - Halter
			←	☐		24.3481-1822.5 241356	BRE - Halter
			→	01/13→; für Einfachbereifung; ☐		24.3484-1703.5 241303	BOS - Halter
			→	01/13→; für Einfachbereifung; ☐		24.3484-1704.5 241304	BOS - Halter
 Bremsschlauch							
2.3 dCi 100 FWD	74	02/11→	←		2	24.5103-0375.3 331556	L= 375
2.3 dCi 110 FWD	81	09/14→					
2.3 dCi 125 FWD	92	02/11→	→	für Fahrzeuge ohne Spurverbreiterung; nicht für Campingfahrzeuge	2	24.5111-0595.3 331495	L= 595
2.3 dCi 135 FWD	100	07/14→					
2.3 dCi 145 FWD	107	02/11→					
2.3 dCi 150 FWD	110	10/12→					
2.3 dCi 165 FWD	120	07/14→					
2.3 dCi 170 FWD	125	07/15→					
2.3 dCi 180 FWD	132	01/20→					



RENAULT - MASTER III Kasten (FV) 02/10→

Bremssattel

2.3 dCi 100 FWD	74	02/10→	←	☐		24.3481-1821.5	241355	BRE - Halter
2.3 dCi 100 RWD	74	02/10→	←	☐		24.3481-1822.5	241356	BRE - Halter
2.3 dCi 110 FWD	81	09/14→	←	☐		24.3484-1703.5	241303	BOS - Halter
2.3 dCi 125 FWD	92	02/10→	→	☐	für Einfachbereifung; ☐	24.3484-1703.5	241303	BOS - Halter
2.3 dCi 125 RWD	92	02/10→	→	☐	für Einfachbereifung; ☐	24.3484-1704.5	241304	BOS - Halter
2.3 dCi 130 FWD	96	06/16→	→	☐	für Einfachbereifung; ☐	24.3484-1704.5	241304	BOS - Halter
2.3 dCi 130 RWD	96	03/12→						
2.3 dCi 135 FWD	100	07/14→						
2.3 dCi 135 RWD	100	07/14→						
2.3 dCi 145 4x4	107	05/16→09/21						
2.3 dCi 145 FWD	107	02/10→						
2.3 dCi 145 RWD	107	02/10→						
2.3 dCi 150 FWD	110	03/13→						
2.3 dCi 150 RWD	110	03/13→						
2.3 dCi 165 4x4	120	05/16→09/21						
2.3 dCi 165 FWD	120	07/14→						
2.3 dCi 165 RWD	120	07/14→						
2.3 dCi 170 FWD	125	07/15→						
2.3 dCi 180 FWD	132	07/19→	←	☐		24.3481-1821.5	241355	BRE - Halter
Z.E.	57	03/18→	←	☐		24.3481-1822.5	241356	BRE - Halter
			→	☐		24.3484-1703.5	241303	BOS - Halter
			→	☐		24.3484-1704.5	241304	BOS - Halter

Bremsschlauch







2.3 dCi 100 FWD	74	02/10→	←		2	24.5103-0375.3	331556	L= 375
2.3 dCi 110 FWD	81	09/14→	→	☐	2	24.5111-0595.3	331495	L= 595
2.3 dCi 125 FWD	92	02/10→		für Einfachbereifung; nicht für Campingfahrzeuge				
2.3 dCi 130 FWD	96	06/16→						
2.3 dCi 135 FWD	100	07/14→						
2.3 dCi 145 FWD	107	02/10→						
2.3 dCi 150 FWD	110	03/13→						
2.3 dCi 165 FWD	120	07/14→						
2.3 dCi 170 FWD	125	07/15→						
2.3 dCi 100 RWD	74	02/10→	←		2	24.5103-0375.3	331556	L= 375
2.3 dCi 125 RWD	92	02/10→						
2.3 dCi 130 RWD	96	03/12→						
2.3 dCi 135 RWD	100	07/14→						
2.3 dCi 145 4x4	107	05/16→09/21						
2.3 dCi 145 RWD	107	02/10→						
2.3 dCi 150 RWD	110	03/13→						
2.3 dCi 165 4x4	120	05/16→09/21						
2.3 dCi 165 RWD	120	07/14→						
2.3 dCi 180 FWD	132	07/19→	←		2	24.5103-0375.3	331556	L= 375
Z.E.	57	03/18→	→	☐	2	24.5111-0595.3	331495	L= 595
				für Fahrzeuge ohne Spurverbreiterung; nicht für Campingfahrzeuge				

























RENAULT - MASTER III Pritsche/Fahrgestell (EV, HV, UV) 02/10→











Bremssattel







































































































2.3 dCi 100 FWD	74	02/10→	←	☐		24.3481-1821.5	241355	BRE - Halter
2.3 dCi 100 RWD	74	02/10→	←	☐		24.3481-1822.5	241356	BRE - Halter
2.3 dCi 110 FWD	81	09/14→	←	☐		24.3484-1703.5	241303	BOS - Halter
2.3 dCi 125 FWD	92	02/10→	→	☐	für Einfachbereifung; ☐	24.3484-1703.5	241303	BOS - Halter
2.3 dCi 125 RWD	92	02/10→	→	☐	für Einfachbereifung; ☐	24.3484-1704.5	241304	BOS - Halter
2.3 dCi 130 FWD	96	03/12→						
2.3 dCi 135 FWD	100	07/14→						
2.3 dCi 135 RWD	100	07/14→						
2.3 dCi 145 4x4	107	07/14→06/19						
2.3 dCi 145 FWD	107	02/10→						
2.3 dCi 145 RWD	107	02/10→						
2.3 dCi 150 FWD	110	03/13→						
2.3 dCi 150 RWD	110	03/13→						
2.3 dCi 165 4x4	120	07/14→06/19						
2.3 dCi 165 FWD	120	07/14→						
2.3 dCi 165 RWD	120	07/14→						
2.3 dCi 170 FWD	125	06/16→						
2.3 dCi 130 RWD	96	07/16→	←	☐		24.3481-1821.5	241355	BRE - Halter
			←	☐		24.3481-1822.5	241356	BRE - Halter
			→	☐	07/16→; für Einfachbereifung; ☐	24.3484-1703.5	241303	BOS - Halter
			→	☐	07/16→; für Einfachbereifung; ☐	24.3484-1704.5	241304	BOS - Halter
2.3 dCi 180 FWD	132	07/19→	←	☐		24.3481-1821.5	241355	BRE - Halter
Z.E.	57	03/18→	←	☐		24.3481-1822.5	241356	BRE - Halter
			→	☐		24.3484-1703.5	241303	BOS - Halter
			→	☐		24.3484-1704.5	241304	BOS - Halter











→











	kw			 	! #			
RENAULT - MASTER III Pritsche/Fahrgestell (EV, HV, UV) 02/10→								
Bremsschlauch								
2.3 dCi 100 FWD	74	02/10→	←		2	24.5103-0375.3	331556	L= 375
2.3 dCi 110 FWD	81	09/14→	→	für Einfachbereifung; nicht für Campingfahrzeuge	2	24.5111-0595.3	331495	L= 595
2.3 dCi 125 FWD	92	02/10→						
2.3 dCi 130 FWD	96	03/12→						
2.3 dCi 135 FWD	100	07/14→						
2.3 dCi 145 FWD	107	02/10→						
2.3 dCi 150 FWD	110	03/13→						
2.3 dCi 165 FWD	120	07/14→						
2.3 dCi 170 FWD	125	06/16→						
2.3 dCi 100 RWD	74	02/10→	←		2	24.5103-0375.3	331556	L= 375
2.3 dCi 125 RWD	92	02/10→						
2.3 dCi 130 RWD	96	07/16→						
2.3 dCi 135 RWD	100	07/14→						
2.3 dCi 145 4x4	107	07/14→06/19						
2.3 dCi 145 RWD	107	02/10→						
2.3 dCi 150 RWD	110	03/13→						
2.3 dCi 165 4x4	120	07/14→06/19						
2.3 dCi 165 RWD	120	07/14→						
2.3 dCi 180 FWD Z.E.	132	07/19→	←		2	24.5103-0375.3	331556	L= 375
	57	03/18→	→	für Fahrzeuge ohne Spurverbreiterung; nicht für Campingfahrzeuge	2	24.5111-0595.3	331495	L= 595
RENAULT - MEGANE I (BA0/1_) 08/95→12/04								
Bremssattel								
1.4 16V	70	03/99→08/03	←	→ 12/02; <input type="checkbox"/>		24.3481-1615.5	240031	TRW - Halter
1.9 TDI	69	09/96→08/03	←	→ 12/02; <input type="checkbox"/>		24.3481-1616.5	240032	TRW - Halter
2.0 i	80 - 84	01/96→08/03	←	→ 12/02; <input type="checkbox"/>				
1.4 e	55	01/96→08/03	←	→ 10/97; <input type="checkbox"/>		24.3481-1611.5	240029	TRW - Halter
			←	→ 10/97; <input type="checkbox"/>		24.3481-1612.5	240030	TRW - Halter
			←	06/98→ 12/02; <input type="checkbox"/>		24.3481-1615.5	240031	TRW - Halter
			←	11/97→ 12/02; <input type="checkbox"/>		24.3481-1615.5	240031	TRW - Halter
			←	11/97→ 12/02; <input type="checkbox"/>		24.3481-1616.5	240032	TRW - Halter
			←	06/98→ 12/02; <input type="checkbox"/>		24.3481-1616.5	240032	TRW - Halter
1.6 16V	81	11/01→12/08	←	→ 12/02; für Fahrzeuge mit verstärktem Fahrwerk; <input type="checkbox"/>		24.3481-1615.5	240031	TRW - Halter
			←	→ 12/02; für Fahrzeuge mit verstärktem Fahrwerk; <input type="checkbox"/>		24.3481-1616.5	240032	TRW - Halter
			←	→ 12/02; für Fahrzeuge ohne verstärktes Fahrwerk; <input type="checkbox"/>		24.3541-1749.5	240427	TRW - Halter
			←	→ 12/02; <input type="checkbox"/>		24.3541-1749.5	240427	TRW - Halter
			←	→ 12/02; für Fahrzeuge ohne verstärktes Fahrwerk; <input type="checkbox"/>		24.3541-1750.5	240428	TRW - Halter
			←	→ 12/02; <input type="checkbox"/>		24.3541-1750.5	240428	TRW - Halter
1.6 16V	79	03/99→08/02	←	für Fahrzeuge mit verstärktem Fahrwerk; <input type="checkbox"/>		24.3481-1615.5	240031	TRW - Halter
1.6 LPG	80	10/00→08/02	←	für Fahrzeuge mit verstärktem Fahrwerk; <input type="checkbox"/>		24.3481-1616.5	240032	TRW - Halter
			←	<input type="checkbox"/>		24.3541-1749.5	240427	TRW - Halter
			←	für Fahrzeuge ohne verstärktes Fahrwerk; <input type="checkbox"/>		24.3541-1749.5	240427	TRW - Halter
			←	<input type="checkbox"/>		24.3541-1750.5	240428	TRW - Halter
			←	für Fahrzeuge ohne verstärktes Fahrwerk; <input type="checkbox"/>		24.3541-1750.5	240428	TRW - Halter
1.8 16V	85	01/01→08/03	←	→ 12/02; <input type="checkbox"/>		24.3541-1749.5	240427	TRW - Halter
1.9 DCi	77	03/99→08/03	←	→ 12/02; <input type="checkbox"/>		24.3541-1750.5	240428	TRW - Halter
1.9 dCi	75	02/01→08/03	←	→ 12/02; <input type="checkbox"/>				
1.9 dTi	59	02/01→08/03						
1.9 D	69	04/96→02/01	←	09/96→; <input type="checkbox"/>		24.3481-1615.5	240031	TRW - Halter
			←	09/96→; <input type="checkbox"/>		24.3481-1616.5	240032	TRW - Halter
1.9 D Eco	47	01/96→08/03	←	→ 10/97; <input type="checkbox"/>		24.3481-1611.5	240029	TRW - Halter
			←	→ 10/97; <input type="checkbox"/>		24.3481-1612.5	240030	TRW - Halter
			←	11/97→ 12/02; <input type="checkbox"/>		24.3481-1615.5	240031	TRW - Halter
			←	06/98→ 12/02; <input type="checkbox"/>		24.3481-1615.5	240031	TRW - Halter
			←	→ 12/02; <input type="checkbox"/>		24.3481-1615.5	240031	TRW - Halter
			←	11/97→ 12/02; <input type="checkbox"/>		24.3481-1616.5	240032	TRW - Halter
			←	06/98→ 12/02; <input type="checkbox"/>		24.3481-1616.5	240032	TRW - Halter
→								











	kw			 	! #		
RENAULT - MEGANE I (BA0/1_) 08/95→12/04							
 Bremssattel							
1.9 D Eco	47	01/96→08/03	←	→ 12/02; 		24.3481-1616.5 240032	TRW - Halter
1.9 dT	66	01/96→08/03	←	→ 01/98; 		24.3481-1615.5 240031	TRW - Halter
			←	→ 01/98; 		24.3481-1616.5 240032	TRW - Halter
1.9 dTi	72	03/97→02/01	←	→ 02/99; 		24.3481-1615.5 240031	TRW - Halter
			←			24.3481-1615.5 240031	TRW - Halter
			←			24.3481-1616.5 240032	TRW - Halter
			←	→ 02/99; 		24.3481-1616.5 240032	TRW - Halter
			←	03/99→; 		24.3541-1749.5 240427	TRW - Halter
			←	03/99→; 		24.3541-1750.5 240428	TRW - Halter
2.0	85	05/98→05/01	←			24.3481-1615.5 240031	TRW - Halter
			←			24.3481-1616.5 240032	TRW - Halter
2.0 16V	108	07/96→08/03	←	→ 09/98; 		24.3541-1741.5 240215	TRW - Halter
			←	→ 09/98; 		24.3541-1742.5 240216	TRW - Halter
			←	10/98→ 12/02; 		24.3541-1749.5 240427	TRW - Halter
			←	10/98→ 12/02; 		24.3541-1750.5 240428	TRW - Halter
Zubehörsatz, Bremssattel							
1.4 16V 1.9 TDI 2.0 i	70 69 80 - 84	03/99→08/03 09/96→08/03 01/96→08/03	←	→ 12/02		24.0101-4806.2 260052	TRW
1.4 e	55	01/96→08/03	←	06/98→ 12/02		24.0101-4806.2 260052	TRW
			←	11/97→ 12/02		24.0101-4806.2 260052	TRW
			←	→ 10/97		24.0101-4807.2 260053	TRW
1.6 16V	81	11/01→12/08	←	→ 12/02; für Fahrzeuge mit verstärktem Fahrwerk		24.0101-4806.2 260052	TRW
1.6 16V 1.6 LPG	79 80	03/99→08/02 10/00→08/02	←	für Fahrzeuge mit verstärktem Fahrwerk		24.0101-4806.2 260052	TRW
1.9 D	69	04/96→02/01	←	09/96→		24.0101-4806.2 260052	TRW
1.9 D Eco	47	01/96→08/03	←	11/97→ 12/02		24.0101-4806.2 260052	TRW
			←	06/98→ 12/02		24.0101-4806.2 260052	TRW
			←	→ 12/02		24.0101-4806.2 260052	TRW
			←	→ 10/97		24.0101-4807.2 260053	TRW
1.9 dT	66	01/96→08/03	←	→ 01/98		24.0101-4806.2 260052	TRW
1.9 dTi	72	03/97→02/01	←			24.0101-4806.2 260052	TRW
			←	→ 02/99		24.0101-4806.2 260052	TRW
2.0	85	05/98→05/01	←			24.0101-4806.2 260052	TRW
 Bremsschlauch							
1.4 16V 1.4 e 1.6 16V 1.8 16V 1.9 DCi 1.9 dCi 1.9 D Eco 1.9 dT 1.9 dTi 1.9 TDI 2.0 16V 2.0 i	70 55 81 85 77 75 47 66 59 69 108 80	03/99→08/03 01/96→08/03 11/01→12/08 01/01→08/03 03/99→08/03 02/01→08/03 01/96→08/03 01/96→08/03 02/01→08/03 09/96→08/03 07/96→08/03 03/99→08/03	←	→ 12/02		2 24.5111-0390.3 330566	L= 390
1.6 16V 1.6 LPG	79 80	03/99→08/02 10/00→08/02	←			2 24.5229-0265.3 330540	L= 265
			→			2 24.5229-0265.3 330540	L= 265
1.9 D	69	04/96→02/01	←	09/96→		2 24.5111-0390.3 330566	L= 390
			→	09/96→		2 24.5229-0265.3 330540	L= 265
1.9 dTi	72	03/97→02/01	←			2 24.5111-0390.3 330566	L= 390
			←			2 24.5111-0390.3 330566	L= 390
			→			2 24.5229-0265.3 330540	L= 265
			→			2 24.5229-0265.3 330540	L= 265
2.0 i	84	01/96→08/03	←	→ 12/02		2 24.5111-0390.3 330566	L= 390
			→	→ 12/02		2 24.5229-0265.3 330540	L= 265











	kw					! #				
RENAULT - MEGANE I Cabriolet (EA0/1_) 10/96→08/03										
 Bremssattel										
1.4 16V	70	03/99→08/03	←	☐			24.3481-1615.5	240031	TRW - Halter	
			←	☐			24.3481-1616.5	240032	TRW - Halter	
			←	☐	10/00→;	☐		24.3541-1749.5	240427	TRW - Halter
			←	☐	10/00→;	☐		24.3541-1750.5	240428	TRW - Halter
1.6 16V 2.0 16V	79 102	03/99→07/03 01/02→08/03	←	☐			24.3541-1749.5	240427	TRW - Halter	
			←	☐			24.3541-1750.5	240428	TRW - Halter	
2.0 2.0 i	84 80	04/97→08/03 03/99→08/03	←	☐			24.3481-1615.5	240031	TRW - Halter	
			←	☐			24.3481-1616.5	240032	TRW - Halter	
2.0 16V IDE	103	11/99→08/03	←	☐			24.3541-1749.5	240427	TRW - Halter	
			←	☐	10/00→;	☐		24.3541-1749.5	240427	TRW - Halter
			←	☐			24.3541-1750.5	240428	TRW - Halter	
			←	☐	10/00→;	☐		24.3541-1750.5	240428	TRW - Halter
Zubehörsatz, Bremssattel										
1.4 16V 2.0 2.0 i	70 84 80	03/99→08/03 04/97→08/03 03/99→08/03	←				24.0101-4806.2	260052	TRW	
 Bremsschlauch										
1.4 16V 1.6 16V	70 79	03/99→08/03 03/99→07/03	←			2	24.5111-0390.3	330566	L= 390	
			→			2	24.5229-0265.3	330540	L= 265	
2.0 2.0 i	84 80	04/97→08/03 03/99→08/03	←							
			→							
2.0 16V	102	01/02→08/03	←	→ 01/02		2	24.5111-0390.3	330566	L= 390	
			→			2	24.5229-0265.3	330540	L= 265	
			←							
			→							
2.0 16V IDE	103	11/99→08/03	←	10/00→		2	24.5111-0390.3	330566	L= 390	
			←			2	24.5111-0390.3	330566	L= 390	
			→	10/00→		2	24.5229-0265.3	330540	L= 265	
			→			2	24.5229-0265.3	330540	L= 265	
RENAULT - MEGANE I Classic (LA0/1_) 09/96→08/08										
 Bremssattel										
1.4	55	09/96→08/03	←	→ 10/97; + ABS; ☐			24.3481-1611.5	240029	TRW - Halter	
			←	→ 10/97; + ABS; ☐			24.3481-1612.5	240030	TRW - Halter	
			←	11/97→ 12/02; + ABS; ☐			24.3481-1615.5	240031	TRW - Halter	
			←	04/98→ 12/02; ☐			24.3481-1615.5	240031	TRW - Halter	
			←	11/97→ 12/02; + ABS; ☐			24.3481-1616.5	240032	TRW - Halter	
			←	04/98→ 12/02; ☐			24.3481-1616.5	240032	TRW - Halter	
1.4 16V 1.9 dTi	70 59	03/99→08/03 02/01→08/03	←	→ 12/02; ☐			24.3481-1615.5	240031	TRW - Halter	
			←	→ 12/02; ☐			24.3541-1749.5	240427	TRW - Halter	
			←	→ 12/02; ☐			24.3481-1616.5	240032	TRW - Halter	
1.6	64	02/00→09/00	←	☐			24.3481-1615.5	240031	TRW - Halter	
			←	☐			24.3481-1616.5	240032	TRW - Halter	
1.6 16V	81	09/99→12/01	←	☐			24.3481-1615.5	240031	TRW - Halter	
			←	☐			24.3541-1749.5	240427	TRW - Halter	
			←	für Fahrzeuge mit verstärktem Fahrwerk; ☐			24.3481-1615.5	240031	TRW - Halter	
			←	☐			24.3481-1616.5	240032	TRW - Halter	
			←	☐			24.3541-1750.5	240428	TRW - Halter	
			←	für Fahrzeuge mit verstärktem Fahrwerk; ☐			24.3481-1616.5	240032	TRW - Halter	
			←	für Fahrzeuge ohne verstärktes Fahrwerk; ☐			24.3541-1749.5	240427	TRW - Halter	
1.6 16V	79	03/99→07/03	←	→ 12/02; für Fahrzeuge mit verstärktem Fahrwerk; ☐			24.3481-1615.5	240031	TRW - Halter	
			←	→ 12/02; ☐			24.3481-1615.5	240031	TRW - Halter	
			←	→ 12/02; ☐			24.3541-1749.5	240427	TRW - Halter	
→										

	kW			 	! #		
RENAULT - MEGANE I Classic (LA0/1) 09/96→08/08							
 Bremssattel							
1.6 16V	79	03/99→07/03	 → 12/02; für Fahrzeuge mit verstärktem Fahrwerk; 	24.3481-1616.5	240032	TRW - Halter	
			 → 12/02; 	24.3481-1616.5	240032	TRW - Halter	
			 → 12/02; für Fahrzeuge ohne verstärktes Fahrwerk; 	24.3541-1750.5	240428	TRW - Halter	
			 → 12/02; für Fahrzeuge ohne verstärktes Fahrwerk; 	24.3541-1749.5	240427	TRW - Halter	
1.8 16V	85	01/01→08/03	 → 12/02; 	24.3541-1749.5	240427	TRW - Halter	
			 → 12/02; 	24.3541-1750.5	240428	TRW - Halter	
1.9 dCi	75	02/01→08/03	 → 12/02; 	24.3541-1750.5	240428	TRW - Halter	
2.0 i	80	03/99→08/03	 → 12/02; 	24.3541-1750.5	240428	TRW - Halter	
1.9 D	47	09/96→08/03	 → 10/97; 	24.3481-1611.5	240029	TRW - Halter	
			 → 10/97; 	24.3481-1612.5	240030	TRW - Halter	
			 11/97→ 12/02; 	24.3481-1615.5	240031	TRW - Halter	
			 09/98→ 12/02; 	24.3481-1615.5	240031	TRW - Halter	
			 09/98→ 12/02; 	24.3481-1616.5	240032	TRW - Halter	
			 11/97→ 12/02; 	24.3481-1616.5	240032	TRW - Halter	
			 	24.3541-1749.5	240427	TRW - Halter	
1.9 dCi	77	03/99→07/03	 	24.3541-1749.5	240427	TRW - Halter	
			 	24.3541-1750.5	240428	TRW - Halter	
1.9 dT	66	09/96→08/03	 → 12/02; 	24.3481-1615.5	240031	TRW - Halter	
1.9 TDI	69	09/96→08/03	 → 12/02; 	24.3481-1616.5	240032	TRW - Halter	
1.9 dTi	72	03/97→02/01	 → 02/99; 	24.3481-1615.5	240031	TRW - Halter	
			 	24.3481-1615.5	240031	TRW - Halter	
			 	24.3541-1749.5	240427	TRW - Halter	
			 	24.3481-1616.5	240032	TRW - Halter	
			 → 02/99; 	24.3541-1750.5	240428	TRW - Halter	
			 → 02/99; 	24.3481-1616.5	240032	TRW - Halter	
			 03/99→; 	24.3481-1616.5	240032	TRW - Halter	
			 03/99→; 	24.3541-1749.5	240427	TRW - Halter	
2.0	85	05/98→05/01	 → 02/99; 	24.3481-1615.5	240031	TRW - Halter	
			 → 02/99; 	24.3481-1616.5	240032	TRW - Halter	
			 	24.3541-1749.5	240427	TRW - Halter	
			 03/99→; 	24.3541-1749.5	240427	TRW - Halter	
			 	24.3541-1750.5	240428	TRW - Halter	
			 03/99→; 	24.3541-1750.5	240428	TRW - Halter	
			 	24.3541-1750.5	240428	TRW - Halter	
2.0 i	84	09/96→08/03	 → 02/99; 	24.3481-1615.5	240031	TRW - Halter	
			 → 02/99; 	24.3481-1616.5	240032	TRW - Halter	
			 03/99→ 12/02; 	24.3541-1749.5	240427	TRW - Halter	
			 → 12/02; 	24.3541-1749.5	240427	TRW - Halter	
			 03/99→ 12/02; 	24.3541-1750.5	240428	TRW - Halter	
			 → 12/02; 	24.3541-1750.5	240428	TRW - Halter	
2.0 RT	103	03/01→08/03	 → 02/03; 	24.3541-1749.5	240427	TRW - Halter	
			 → 02/03; 	24.3541-1750.5	240428	TRW - Halter	
Zubehörsatz, Bremssattel							
1.4	55	09/96→08/03	 11/97→ 12/02; + ABS	24.0101-4806.2	260052	TRW	
			 04/98→ 12/02	24.0101-4806.2	260052	TRW	
			 → 10/97; + ABS	24.0101-4807.2	260053	TRW	
1.4 16V	70	03/99→08/03	 → 12/02	24.0101-4806.2	260052	TRW	
1.9 dT	66	09/96→08/03					
1.9 dTi	59	02/01→08/03					
1.9 TDI	69	09/96→08/03					
1.6	64	02/00→09/00		24.0101-4806.2	260052	TRW	
1.6 16V	81	09/99→12/01		24.0101-4806.2	260052	TRW	
			 für Fahrzeuge mit verstärktem Fahrwerk	24.0101-4806.2	260052	TRW	
1.6 16V	79	03/99→07/03	 → 12/02; für Fahrzeuge mit verstärktem Fahrwerk	24.0101-4806.2	260052	TRW	
			 → 12/02	24.0101-4806.2	260052	TRW	
1.9 D	47	09/96→08/03	 11/97→ 12/02	24.0101-4806.2	260052	TRW	
→							







	kw			 	! #		
RENAULT - MEGANE I Classic (LA0/1_) 09/96→08/08							
Zubehörsatz, Bremssattel							
1.9 D	47	09/96→08/03	←	09/98→ 12/02		24.0101-4806.2 260052	TRW
			←	→ 10/97		24.0101-4807.2 260053	TRW
1.9 dTi	72	03/97→02/01	←			24.0101-4806.2 260052	TRW
			←	→ 02/99		24.0101-4806.2 260052	TRW
2.0	85	05/98→05/01	←	→ 02/99		24.0101-4806.2 260052	TRW
2.0 i	84	09/96→08/03					
 Bremsschlauch							
1.4	55	09/96→08/03	←	→ 12/02	2	24.5111-0390.3 330566	L= 390
1.4 16V	70	03/99→08/03					
1.6 16V	79	03/99→07/03	→	→ 12/02	2	24.5229-0265.3 330540	L= 265
1.8 16V	85	01/01→08/03					
1.9 D	47	09/96→08/03					
1.9 dT	66	09/96→08/03					
1.9 dTi	59	02/01→08/03					
1.9 TDI	69	09/96→08/03					
1.6 16V	81	09/99→12/01	←		2	24.5111-0390.3 330566	L= 390
			→		2	24.5229-0265.3 330540	L= 265
1.9 dCi	75	02/01→08/03	←	→ 12/02	2	24.5111-0390.3 330566	L= 390
1.9 dTi	72	03/97→02/01	←		2	24.5111-0390.3 330566	L= 390
2.0	85	05/98→05/01	←		2	24.5111-0390.3 330566	L= 390
			→		2	24.5229-0265.3 330540	L= 265
			→		2	24.5229-0265.3 330540	L= 265
2.0 i	84	09/96→08/03	←	→ 12/02	2	24.5111-0390.3 330566	L= 390
			←	→ 12/02	2	24.5111-0390.3 330566	L= 390
			→	→ 12/02	2	24.5229-0265.3 330540	L= 265
			→	→ 12/02	2	24.5229-0265.3 330540	L= 265
2.0 RT	103	03/01→08/03	←	→ 02/03	2	24.5111-0390.3 330566	L= 390
			→	→ 02/03	2	24.5229-0265.3 330540	L= 265
RENAULT - MEGANE I Coach (DA0/1_) 03/96→08/03							
 Bremssattel							
1.4 16V	70	03/99→07/03	←	→ 02/03; ☐		24.3481-1615.5 240031	TRW - Halter
			←	→ 02/03; ☐		24.3481-1616.5 240032	TRW - Halter
			←	10/00→ 02/03; ☐		24.3541-1749.5 240427	TRW - Halter
			←	10/00→ 02/03; ☐		24.3541-1750.5 240428	TRW - Halter
1.6 16V	79	03/99→07/03	←	→ 02/03; ☐		24.3541-1749.5 240427	TRW - Halter
1.9 dCi	75	02/01→08/03	←	→ 02/03; ☐		24.3541-1750.5 240428	TRW - Halter
2.0 16V	102	01/02→08/03	←	→ 02/03; ☐		24.3541-1750.5 240428	TRW - Halter
1.9 dTi	72	03/97→02/01	←	05/97→ 02/99; ☐		24.3481-1615.5 240031	TRW - Halter
			←	05/97→ 02/99; ☐		24.3481-1616.5 240032	TRW - Halter
			←	03/99→; ☐		24.3541-1749.5 240427	TRW - Halter
			←	03/99→; ☐		24.3541-1750.5 240428	TRW - Halter
2.0 16V IDE	103	11/99→08/03	←	10/00→ 02/03; ☐		24.3541-1749.5 240427	TRW - Halter
			←	→ 02/03; ☐		24.3541-1749.5 240427	TRW - Halter
			←	10/00→ 02/03; ☐		24.3541-1750.5 240428	TRW - Halter
			←	→ 02/03; ☐		24.3541-1750.5 240428	TRW - Halter
2.0 i	80 - 84	03/96→08/03	←	→ 02/03; ☐		24.3481-1615.5 240031	TRW - Halter
			←	→ 02/03; ☐		24.3481-1616.5 240032	TRW - Halter
Zubehörsatz, Bremssattel							
1.4 16V	70	03/99→07/03	←	→ 02/03		24.0101-4806.2 260052	TRW
2.0 i	80 - 84	03/96→08/03					
1.9 dTi	72	03/97→02/01	←	05/97→ 02/99		24.0101-4806.2 260052	TRW
 Bremsschlauch							
1.4 16V	70	03/99→07/03	←	→ 02/03	2	24.5111-0390.3 330566	L= 390
1.6 16V	79	03/99→07/03					
1.9 dCi	75	02/01→08/03	→	→ 02/03	2	24.5229-0265.3 330540	L= 265
2.0 16V	102	01/02→08/03					
→							







	kw					! #		
RENAULT - MEGANE I Coach (DA0/1_) 03/96→08/03								
 Bremsschlauch								
2.0 i	80 - 84	03/96→08/03	←	→ 02/03	2	24.5111-0390.3	330566	L= 390
			→	→ 02/03	2	24.5229-0265.3	330540	L= 265
1.9 dTi	72	03/97→02/01	←	05/97→	2	24.5111-0390.3	330566	L= 390
			→	05/97→	2	24.5229-0265.3	330540	L= 265
2.0 16V IDE	103	11/99→08/03	←	10/00→ 02/03	2	24.5111-0390.3	330566	L= 390
			←	→ 02/03	2	24.5111-0390.3	330566	L= 390
			→	10/00→ 02/03	2	24.5229-0265.3	330540	L= 265
			→	→ 02/03	2	24.5229-0265.3	330540	L= 265
RENAULT - MEGANE I Grandtour (KA0/1_) 03/99→08/03								
 Bremssattel								
1.4 16V	70	03/99→08/03	←	☐		24.3481-1615.5	240031	TRW - Halter
			←	☐		24.3481-1616.5	240032	TRW - Halter
			→	☐		24.3344-1707.5	240808	TRW - Halter
			→	☐		24.3344-1708.5	240809	TRW - Halter
1.4 e	55	03/99→08/03	←	☐		24.3481-1615.5	240031	TRW - Halter
1.6 e	66	03/99→08/03	←	☐		24.3481-1616.5	240032	TRW - Halter
1.9 D	47	04/99→08/03	←	☐		24.3481-1616.5	240032	TRW - Halter
1.6 16V	79	03/99→08/03	←	☐		24.3541-1749.5	240427	TRW - Halter
1.9 dTi	72	03/99→02/01	←	☐		24.3541-1750.5	240428	TRW - Halter
			→	07/99→; ☐		24.3344-1707.5	240808	TRW - Halter
			→	07/99→; ☐		24.3344-1708.5	240809	TRW - Halter
1.6 Bifuel	80	03/99→09/00	←	☐		24.3541-1749.5	240427	TRW - Halter
			←	☐		24.3541-1750.5	240428	TRW - Halter
1.8 16V	85	01/01→08/03	←	☐		24.3541-1749.5	240427	TRW - Halter
1.9 dCi	75	02/01→08/03	←	☐		24.3541-1750.5	240428	TRW - Halter
1.9 dTi	59	02/01→08/03	←	☐		24.3541-1750.5	240428	TRW - Halter
			→	☐		24.3344-1707.5	240808	TRW - Halter
			→	☐		24.3344-1708.5	240809	TRW - Halter
Zubehörsatz, Bremssattel								
1.4 16V	70	03/99→08/03	←			24.0101-4806.2	260052	TRW
1.4 e	55	03/99→08/03						
1.6 e	66	03/99→08/03						
1.9 D	47	04/99→08/03						
 Bremsschlauch								
1.4 16V	70	03/99→08/03	←		2	24.5111-0390.3	330566	L= 390
1.4 e	55	03/99→08/03						
1.6 16V	79	03/99→08/03	→		2	24.5229-0265.3	330540	L= 265
1.6 Bifuel	80	03/99→09/00						
1.6 e	66	03/99→08/03						
1.8 16V	85	01/01→08/03						
1.9 D	47	04/99→08/03						
1.9 dCi	75	02/01→08/03						
1.9 dTi	59 - 72	03/99→08/03						
RENAULT - MEGANE I Hatchback Van (SA0/1_) 08/95→07/03								
 Bremssattel								
1.9	47	08/95→09/00	←	→ 10/97; ☐		24.3481-1611.5	240029	TRW - Halter
			←	→ 10/97; ☐		24.3481-1612.5	240030	TRW - Halter
			←	11/97→; ☐		24.3481-1615.5	240031	TRW - Halter
			←	☐		24.3481-1615.5	240031	TRW - Halter
			←	06/98→; ☐		24.3481-1615.5	240031	TRW - Halter
			←	☐		24.3481-1616.5	240032	TRW - Halter
			←	06/98→; ☐		24.3481-1616.5	240032	TRW - Halter
			←	11/97→; ☐		24.3481-1616.5	240032	TRW - Halter
1.9 dCi	59	10/00→07/03	←	☐		24.3541-1749.5	240427	TRW - Halter
→			←	☐		24.3541-1750.5	240428	TRW - Halter







	kw			 	! #		
RENAULT - MEGANE I Hatchback Van (SA0/1_) 08/95→07/03							
Zubehörsatz, Bremssattel							
1.9	47	08/95→09/00	←			24.0101-4806.2 260052	TRW
			←	11/97→		24.0101-4806.2 260052	TRW
			←	06/98→		24.0101-4806.2 260052	TRW
			←	→ 10/97		24.0101-4807.2 260053	TRW
 Bremsschlauch							
1.9	47	08/95→09/00	←		2	24.5111-0390.3 330566	L= 390
1.9 dCi	59	10/00→07/03	→		2	24.5229-0265.3 330540	L= 265
RENAULT - Megane I Kombi van (KA_) 02/00→07/03							
 Bremssattel							
1.4	70	04/01→07/03	←	☐		24.3481-1615.5 240031	TRW - Halter
			←	☐		24.3481-1616.5 240032	TRW - Halter
			→	☐		24.3344-1707.5 240808	TRW - Halter
			→	☐		24.3344-1708.5 240809	TRW - Halter
1.6	79	04/01→07/03	←	☐		24.3541-1749.5 240427	TRW - Halter
1.6 BiFuel	79 - 80	04/01→07/03	←	☐		24.3541-1750.5 240428	TRW - Halter
1.8	85	04/01→07/03	→	☐		24.3344-1707.5 240808	TRW - Halter
1.9 dCi	75 - 77	04/01→07/03	→	☐		24.3344-1708.5 240809	TRW - Halter
1.9 DTI	59	04/01→07/03	→	☐		24.3344-1708.5 240809	TRW - Halter
1.9 D	47	02/00→09/00	←	☐		24.3481-1615.5 240031	TRW - Halter
			←	☐		24.3481-1616.5 240032	TRW - Halter
Zubehörsatz, Bremssattel							
1.4	70	04/01→07/03	←			24.0101-4806.2 260052	TRW
1.9 D	47	02/00→09/00	←				
 Bremsschlauch							
1.4	70	04/01→07/03	←		2	24.5111-0390.3 330566	L= 390
1.6	79	04/01→07/03	←		2	24.5229-0265.3 330540	L= 265
1.6 BiFuel	79 - 80	04/01→07/03	→		2		
1.8	85	04/01→07/03	→				
1.9 D	47	02/00→09/00	→				
1.9 dCi	75 - 77	04/01→07/03	→				
1.9 DTI	59	04/01→07/03	→				
RENAULT - MEGANE II (BM0/1_, CM0/1_) 07/01→10/12							
 Bremssattel							
1.4 16V	60	10/03→02/08	→	☐		24.3347-1709.5 240846	TRW - Halter
1.5 dCi	63 - 78	10/03→06/08	→	☐		24.3387-7001.5 241005	ATE - Halter
1.6	77 - 79	06/05→01/11	→	☐		24.3347-1710.5 240847	TRW - Halter
1.6 16V	82	01/06→06/08	→	☐		24.3387-7002.5 241006	ATE - Halter
1.6 Flex-Fuel	77	01/07→02/08	→	☐			
1.9 dCi	66	11/02→12/05	→	☐			
2.0	169	08/06→02/08	→	☐			
2.0 16V Turbo	120	05/04→02/08	→	☐			
2.0 dCi	110	09/05→02/08	→	☐			
1.4 16V	72	11/02→02/08	→	12/02→; ☐		24.3347-1709.5 240846	TRW - Halter
1.6 16V	83	11/02→02/08	→	12/02→; ☐		24.3347-1710.5 240847	TRW - Halter
1.9 dCi	88	11/02→02/08	→	☐		24.3387-7001.5 241005	ATE - Halter
2.0 16V	99	11/02→02/08	→	☐		24.3387-7002.5 241006	ATE - Halter
1.5 dCi	60	09/02→02/08	→	12/02→; ☐		24.3347-1709.5 240846	TRW - Halter
			→	12/02→; ☐		24.3347-1710.5 240847	TRW - Halter
			→	11/02→; ☐		24.3387-7001.5 241005	ATE - Halter
			→	11/02→; ☐		24.3387-7002.5 241006	ATE - Halter
1.5 dCi	76	01/07→03/09	→	→ 11/08; ☐		24.3347-1709.5 240846	TRW - Halter
1.9 dCi	96	05/05→12/09	→	→ 11/08; ☐		24.3387-7001.5 241005	ATE - Halter
2.0 Renault Sport	165	05/04→10/09	→	→ 11/08; ☐		24.3347-1710.5 240847	TRW - Halter
			→	→ 11/08; ☐		24.3387-7002.5 241006	ATE - Halter
1.6 Bifuel	77	06/05→02/08	→	01/07→; ☐		24.3347-1709.5 240846	TRW - Halter
→							































	kw			 	! #		
RENAULT - MEGANE II (BM0/1_, CM0/1_) 07/01→10/12							
Bremssattel							
1.6 Bifuel	77	06/05→02/08	➡	01/07→; 		24.3387-7001.5 241005	ATE - Halter
			➡	01/07→; 		24.3347-1710.5 240847	TRW - Halter
						24.3387-7002.5 241006	ATE - Halter
1.9 dCi	68 - 85	11/02→02/08	➡	01/06→; 		24.3347-1709.5 240846	TRW - Halter
						24.3387-7001.5 241005	ATE - Halter
			➡	01/06→; 		24.3347-1710.5 240847	TRW - Halter
					24.3387-7002.5 241006	ATE - Halter	
Feder, Bremssattel							
1.4 16V	60 - 72	11/02→02/08	←	11/05→	2	11.8116-0301.1 390610	ATE
1.5 dCi	63	05/05→02/08	➡		2	11.8116-0340.1 390595	ATE
1.6 16V	83	11/02→02/08					
1.9 dCi	88	11/02→02/08					
2.0 16V	99	11/02→02/08					
2.0 16V Turbo	120	05/04→02/08					
1.5 dCi	74	10/03→02/08			2	11.8116-0340.1 390595	ATE
			←	11/05→	2	11.8116-0301.1 390610	ATE
1.5 dCi	60	09/02→02/08	←	11/05→	2	11.8116-0301.1 390610	ATE
			➡	11/02→	2	11.8116-0340.1 390595	ATE
1.5 dCi	76	01/07→03/09	←	→ 11/08	2	11.8116-0301.1 390610	ATE
1.9 dCi	96	05/05→12/09	➡	→ 11/08	2	11.8116-0340.1 390595	ATE
1.5 dCi	78	05/05→06/08	←		2	11.8116-0301.1 390610	ATE
1.6	77 - 79	06/05→01/11	➡		2	11.8116-0340.1 390595	ATE
1.6 16V	82	01/06→06/08					
1.6 Flex-Fuel	77	01/07→02/08					
2.0 dCi	110	09/05→02/08					
1.6 Bifuel	77	06/05→02/08	←	01/07→	2	11.8116-0301.1 390610	ATE
			➡	01/07→	2	11.8116-0340.1 390595	ATE
1.9 dCi	68 - 85	11/02→02/08	←	01/06→	2	11.8116-0301.1 390610	ATE
			➡	01/06→	2	11.8116-0340.1 390595	ATE
2.0	169	08/06→02/08	➡		2	11.8116-0340.1 390595	ATE
2.0 Renault Sport	165	05/04→10/09	➡	→ 11/08	2	11.8116-0340.1 390595	ATE
Führungshülzensatz, Bremssattel							
1.4 16V	60 - 72	11/02→02/08	←	11/05→		11.0101-5407.2 260011	ATE
1.5 dCi	63 - 74	10/03→02/08	➡			11.0101-5407.2 260011	ATE
1.6 16V	83	11/02→02/08					
1.9 dCi	88	11/02→02/08					
2.0 16V	99	11/02→02/08					
2.0 16V Turbo	120	05/04→02/08					
1.5 dCi	60	09/02→02/08	←	11/05→		11.0101-5407.2 260011	ATE
			➡	11/02→		11.0101-5407.2 260011	ATE
1.5 dCi	76	01/07→03/09	←	→ 11/08		11.0101-5407.2 260011	ATE
1.9 dCi	96	05/05→12/09	➡	→ 11/08		11.0101-5407.2 260011	ATE
1.5 dCi	78	05/05→06/08	←			11.0101-5407.2 260011	ATE
1.6	77 - 79	06/05→01/11	➡			11.0101-5407.2 260011	ATE
1.6 16V	82	01/06→06/08					
1.6 Flex-Fuel	77	01/07→02/08					
2.0 dCi	110	09/05→02/08					
1.6 Bifuel	77	06/05→02/08	←	01/07→		11.0101-5407.2 260011	ATE
			➡	01/07→		11.0101-5407.2 260011	ATE
1.9 dCi	68 - 85	11/02→02/08	←	01/06→		11.0101-5407.2 260011	ATE
			➡	01/06→		11.0101-5407.2 260011	ATE
2.0	169	08/06→02/08	➡			11.0101-5407.2 260011	ATE
2.0 Renault Sport	165	05/04→10/09	➡	→ 11/08		11.0101-5407.2 260011	ATE
Führungsbolzen, Bremssattel							
1.4 16V	60 - 72	11/02→02/08		10/05→	2	11.8171-0008.1 990049	ATE
1.5 dCi	63	05/05→02/08			2	11.8171-0008.1 990049	ATE
1.6 16V	83	11/02→02/08					
1.9 dCi	88	11/02→02/08					











































































	kw			 	! #		
RENAULT - MEGANE II (BM0/1_, CM0/1_) 07/01→10/12							
Führungsbolzen, Bremssattel							
2.0 16V	99	11/02→02/08		10/05→	2	11.8171-0008.1 990049	ATE
2.0 16V Turbo	120	05/04→02/08			2	11.8171-0008.1 990049	ATE
1.5 dCi	74	10/03→02/08	←	10/05→	2	11.8171-0008.1 990049	ATE
			→		2	11.8171-0008.1 990049	ATE
1.5 dCi	60	09/02→02/08		10/05→	2	11.8171-0008.1 990049	ATE
				11/02→	2	11.8171-0008.1 990049	ATE
1.5 dCi	76	01/07→03/09		→ 11/08	2	11.8171-0008.1 990049	ATE
1.9 dCi	96	05/05→12/09					
2.0 Renault Sport	165	05/04→10/09					
1.5 dCi	78	05/05→06/08			2	11.8171-0008.1 990049	ATE
1.6	77 - 79	06/05→01/11					
1.6 16V	82	01/06→06/08					
1.6 Flex-Fuel	77	01/07→02/08					
2.0	169	08/06→02/08					
2.0 dCi	110	09/05→02/08					
1.6 Bifuel	77	06/05→02/08		01/07→	2	11.8171-0008.1 990049	ATE
1.9 dCi	68 - 85	11/02→02/08		01/06→	2	11.8171-0008.1 990049	ATE
Zubehörsatz, Bremssattel							
1.4 16V	60	10/03→02/08	→			24.0101-3803.2 260101	TRW
1.5 dCi	63 - 78	10/03→06/08					
1.6	77 - 79	06/05→01/11					
1.6 16V	82	01/06→06/08					
1.6 Flex-Fuel	77	01/07→02/08					
2.0	169	08/06→02/08					
2.0 16V Turbo	120	05/04→02/08					
2.0 dCi	110	09/05→02/08					
1.4 16V	72	11/02→02/08	→	12/02→		24.0101-3803.2 260101	TRW
1.5 dCi	60	09/02→02/08					
1.6 16V	83	11/02→02/08					
1.9 dCi	88	11/02→02/08					
2.0 16V	99	11/02→02/08					
1.5 dCi	76	01/07→03/09	→	→ 11/08		24.0101-3803.2 260101	TRW
1.9 dCi	96	05/05→12/09					
2.0 Renault Sport	165	05/04→10/09					
1.6 Bifuel	77	06/05→02/08	→	01/07→		24.0101-3803.2 260101	TRW
1.9 dCi	68 - 85	11/02→02/08	→	01/06→		24.0101-3803.2 260101	TRW
Bremsschlauch							
1.4 16V	60 - 72	11/02→02/08		09/05→; □	2	24.5229-0185.3 330397	L= 185
1.5 dCi	63	05/05→02/08		→ 08/05; □	2	24.5251-0185.3 330701	L= 185
1.6 16V	83	11/02→02/08	←	→ 10/05	2	24.5111-0429.3 331015	L= 429,6
1.9 dCi	88	11/02→02/08	←	11/05→	2	24.5155-0445.3 331057	L= 445
2.0 16V	99	11/02→02/08	←	11/05→	2	24.5155-0445.3 331057	L= 445
			→	□		24.1294-0019.3 331714	L= 195 mit Rohrleitung
			→	□		24.1294-0020.3 331715	L= 195 mit Rohrleitung
1.5 dCi	74	10/03→02/08		□	2	24.5229-0185.3 330397	L= 185
				09/05→; □	2	24.5229-0185.3 330397	L= 185
			←	→ 10/05	2	24.5111-0429.3 331015	L= 429,6
			←	11/05→	2	24.5155-0445.3 331057	L= 445
			→	□		24.1294-0019.3 331714	L= 195 mit Rohrleitung
			→	□		24.1294-0020.3 331715	L= 195 mit Rohrleitung
			→	→ 08/05; □	2	24.5229-0185.3 330397	L= 185
1.5 dCi	60	09/02→02/08		09/05→; □	2	24.5229-0185.3 330397	L= 185
				11/02→ 08/05; □	2	24.5251-0185.3 330701	L= 185
			←	11/02→ 10/05	2	24.5111-0429.3 331015	L= 429,6
			←	11/05→	2	24.5155-0445.3 331057	L= 445
			→	□		24.1294-0019.3 331714	L= 195 mit Rohrleitung
			→	□		24.1294-0020.3 331715	L= 195 mit Rohrleitung
1.5 dCi	76	01/07→03/09		→ 11/08; □	2	24.5229-0185.3 330397	L= 185
			←	→ 11/08	2	24.5155-0445.3 331057	L= 445
			→	→ 11/08; □		24.1294-0019.3 331714	L= 195 mit Rohrleitung
→							

	kw			 	! #		
RENAULT - MEGANE II (BM0/1_, CM0/1_) 07/01→10/12							
Bremsschlauch							
1.5 dCi	76	01/07→03/09	➔	→ 11/08; ☐		24.1294-0020.3 331715	L= 195 mit Rohrleitung
1.5 dCi	78	05/05→06/08		☐	2	24.5229-0185.3 330397	L= 185
1.6	77 - 79	06/05→01/11	➔		2	24.5155-0445.3 331057	L= 445
1.6 16V	82	01/06→06/08	➔	☐		24.1294-0019.3 331714	L= 195 mit Rohrleitung
1.6 Flex-Fuel	77	01/07→02/08	➔	☐		24.1294-0020.3 331715	L= 195 mit Rohrleitung
1.9 dCi	66	11/02→12/05	➔	☐			
2.0 dCi	110	09/05→02/08					
1.6 Bifuel	77	06/05→02/08		01/07→; ☐	2	24.5229-0185.3 330397	L= 185
			➔	01/07→	2	24.5155-0445.3 331057	L= 445
			➔	01/07→; ☐		24.1294-0019.3 331714	L= 195 mit Rohrleitung
			➔	01/07→; ☐		24.1294-0020.3 331715	L= 195 mit Rohrleitung
1.9 dCi	68 - 85	11/02→02/08		01/06→; ☐	2	24.5229-0185.3 330397	L= 185
			➔	01/06→	2	24.5155-0445.3 331057	L= 445
			➔	01/06→; ☐		24.1294-0019.3 331714	L= 195 mit Rohrleitung
			➔	01/06→; ☐		24.1294-0020.3 331715	L= 195 mit Rohrleitung
1.9 dCi	96	05/05→12/09		09/05→ 11/08; ☐	2	24.5229-0185.3 330397	L= 185
				→ 08/05; ☐	2	24.5251-0185.3 330701	L= 185
			➔	→ 11/08	2	24.5155-0445.3 331057	L= 445
			➔	→ 11/08; ☐		24.1294-0019.3 331714	L= 195 mit Rohrleitung
			➔	→ 11/08; ☐		24.1294-0020.3 331715	L= 195 mit Rohrleitung
2.0	169	08/06→02/08		☐	2	24.5229-0185.3 330397	L= 185
			➔	☐		24.1294-0019.3 331714	L= 195 mit Rohrleitung
			➔	☐		24.1294-0020.3 331715	L= 195 mit Rohrleitung
2.0 16V Turbo	120	05/04→02/08		09/05→; ☐	2	24.5229-0185.3 330397	L= 185
				→ 08/05; ☐	2	24.5251-0185.3 330701	L= 185
			➔	☐		24.1294-0019.3 331714	L= 195 mit Rohrleitung
			➔	☐		24.1294-0020.3 331715	L= 195 mit Rohrleitung
2.0 dCi	127	01/07→02/08		☐	2	24.5229-0185.3 330397	L= 185
			➔		2	24.5155-0445.3 331057	L= 445
2.0 Renault Sport	165	05/04→10/09		09/05→ 11/08; ☐	2	24.5229-0185.3 330397	L= 185
				→ 08/05; ☐	2	24.5251-0185.3 330701	L= 185
RENAULT - MEGANE II Coupé-Cabriolet (EM0/1_) 09/03→03/10							
Bremssattel							
1.5 dCi	76	01/07→06/09	➔	→ 04/07; ☐		24.3347-1709.5 240846	TRW - Halter
			➔	05/07→; ☐		24.3347-1709.5 240846	TRW - Halter
1.6	77 - 83	09/03→03/09	➔	→ 04/07; ☐		24.3347-1710.5 240847	TRW - Halter
			➔	05/07→; ☐		24.3347-1710.5 240847	TRW - Halter
1.9 dCi	81 - 88	09/03→03/09	➔	05/07→; ☐		24.3347-1709.5 240846	TRW - Halter
			➔	→ 04/07; ☐		24.3347-1710.5 240847	TRW - Halter
2.0 16V Turbo	120	05/04→03/09	➔	05/07→; ☐		24.3347-1710.5 240847	TRW - Halter
			➔	05/07→; ☐		24.3347-1710.5 240847	TRW - Halter
2.0 dCi	110	09/05→03/09	➔	05/07→ 06/08; ☐		24.3347-1709.5 240846	TRW - Halter
			➔	→ 04/07; ☐		24.3347-1709.5 240846	TRW - Halter
			➔	05/07→ 06/08; ☐		24.3347-1710.5 240847	TRW - Halter
			➔	→ 04/07; ☐		24.3347-1710.5 240847	TRW - Halter
1.6 16V	82	01/06→06/08	➔	01/07→ 04/07; ☐		24.3347-1709.5 240846	TRW - Halter
			➔	05/07→; ☐		24.3347-1709.5 240846	TRW - Halter
			➔	01/07→ 04/07; ☐		24.3347-1710.5 240847	TRW - Halter
			➔	05/07→; ☐		24.3347-1710.5 240847	TRW - Halter
1.9 dCi	85	09/03→03/09	➔	01/06→ 04/07; ☐		24.3347-1709.5 240846	TRW - Halter
			➔	05/07→; ☐		24.3347-1709.5 240846	TRW - Halter
			➔	01/06→ 04/07; ☐		24.3347-1710.5 240847	TRW - Halter
			➔	05/07→; ☐		24.3347-1710.5 240847	TRW - Halter
1.9 dCi	96	05/05→02/07	➔	☐		24.3347-1709.5 240846	TRW - Halter
			➔	☐		24.3347-1710.5 240847	TRW - Halter
2.0	102	09/03→02/07	➔	☐		24.3347-1710.5 240847	TRW - Halter
			➔	☐		24.3347-1710.5 240847	TRW - Halter
2.0	99	09/03→12/09	➔	→ 03/07; ☐		24.3347-1709.5 240846	TRW - Halter
			➔	→ 03/07; ☐		24.3347-1710.5 240847	TRW - Halter
→							







	kw			 	! #		
RENAULT - MEGANE II Coupé-Cabriolet (EM0/1_) 09/03→03/10							
Feder, Bremssattel							
1.5 dCi	76	01/07→06/09	←		2	11.8116-0301.1 390610	ATE
2.0 dCi	110	09/05→03/09					
1.5 dCi	78	03/06→01/09	←	→ 06/08	2	11.8116-0301.1 390610	ATE
1.6	77 - 83	09/03→03/09	←	11/05→	2	11.8116-0301.1 390610	ATE
1.9 dCi	81 - 96	09/03→03/09					
2.0	102	09/03→02/07					
2.0 16V Turbo	120	05/04→03/09					
1.6 16V	82	01/06→06/08	←	01/07→	2	11.8116-0301.1 390610	ATE
1.9 dCi	85	09/03→03/09	←	01/06→	2	11.8116-0301.1 390610	ATE
2.0	99	09/03→12/09	←	11/05→ 03/07	2	11.8116-0301.1 390610	ATE
Führungshülzensatz, Bremssattel							
1.5 dCi	76	01/07→06/09	←			11.0101-5407.2 260011	ATE
2.0 dCi	110	09/05→03/09					
1.5 dCi	78	03/06→01/09	←	→ 06/08		11.0101-5407.2 260011	ATE
1.6	77 - 83	09/03→03/09	←	11/05→		11.0101-5407.2 260011	ATE
1.9 dCi	81 - 96	09/03→03/09					
2.0	102	09/03→02/07					
2.0 16V Turbo	120	05/04→03/09					
1.6 16V	82	01/06→06/08	←	01/07→		11.0101-5407.2 260011	ATE
1.9 dCi	85	09/03→03/09	←	01/06→		11.0101-5407.2 260011	ATE
2.0	99	09/03→12/09	←	11/05→ 03/07		11.0101-5407.2 260011	ATE
Führungsbolzen, Bremssattel							
1.5 dCi	76	01/07→06/09			2	11.8171-0008.1 990049	ATE
2.0 dCi	110	09/05→03/09					
1.5 dCi	78	03/06→01/09		→ 06/08	2	11.8171-0008.1 990049	ATE
1.6	77 - 83	09/03→03/09		10/05→	2	11.8171-0008.1 990049	ATE
1.9 dCi	81 - 96	09/03→03/09					
2.0	102	09/03→02/07					
2.0 16V Turbo	120	05/04→03/09					
1.6 16V	82	01/06→06/08		01/07→	2	11.8171-0008.1 990049	ATE
1.9 dCi	85	09/03→03/09		01/06→	2	11.8171-0008.1 990049	ATE
2.0	99	09/03→12/09		10/05→ 03/07	2	11.8171-0008.1 990049	ATE
Zubehörsatz, Bremssattel							
1.5 dCi	76	01/07→06/09	→	→ 04/07		24.0101-3803.2 260101	TRW
1.6	77 - 83	09/03→03/09	→	05/07→		24.0101-3803.2 260101	TRW
1.9 dCi	81 - 88	09/03→03/09					
2.0 16V Turbo	120	05/04→03/09					
2.0 dCi	110	09/05→03/09					
1.5 dCi	78	03/06→01/09	→	05/07→ 06/08		24.0101-3803.2 260101	TRW
			→	→ 04/07		24.0101-3803.2 260101	TRW
1.6 16V	82	01/06→06/08	→	01/07→ 04/07		24.0101-3803.2 260101	TRW
			→	05/07→		24.0101-3803.2 260101	TRW
1.9 dCi	85	09/03→03/09	→	01/06→ 04/07		24.0101-3803.2 260101	TRW
			→	05/07→		24.0101-3803.2 260101	TRW
1.9 dCi	96	05/05→02/07	→			24.0101-3803.2 260101	TRW
2.0	102	09/03→02/07					
2.0	99	09/03→12/09	→	→ 03/07		24.0101-3803.2 260101	TRW
Bremsschlauch							
1.5 dCi	76	01/07→06/09		□	2	24.5229-0185.3 330397	L= 185
2.0 dCi	110	09/05→03/09	←		2	24.5155-0445.3 331057	L= 445
			→	□ / außen		24.1294-0019.3 331714	L= 195 mit Rohrleitung
			→	□ / außen		24.1294-0020.3 331715	L= 195 mit Rohrleitung
1.5 dCi	78	03/06→01/09		→ 06/08; □	2	24.5229-0185.3 330397	L= 185
			←	→ 06/08	2	24.5155-0445.3 331057	L= 445
			→	→ 06/08; □ / außen		24.1294-0019.3 331714	L= 195 mit Rohrleitung
→							







































	kw					! #		
RENAULT - MEGANE II Coupé-Cabriolet (EM0/1_) 09/03→03/10								
Bremsschlauch								
1.5 dCi	78	03/06→01/09	➔	→ 06/08;  / außen			24.1294-0020.3 331715	L= 195 mit Rohrleitung
1.6	77 - 83	09/03→03/09		09/05→; 	2	24.5229-0185.3 330397		L= 185
1.9 dCi	81 - 96	09/03→03/09		→ 08/05; 	2	24.5251-0185.3 330701		L= 185
2.0	102	09/03→02/07	➔	→ 10/05	2	24.5111-0429.3 331015		L= 429,6
			➔	11/05→	2	24.5155-0445.3 331057		L= 445
			➔	09/05→;  / außen		24.1294-0019.3 331714		L= 195 mit Rohrleitung
			➔	09/05→;  / außen		24.1294-0020.3 331715		L= 195 mit Rohrleitung
1.6 16V	82	01/06→06/08		01/07→; 	2	24.5229-0185.3 330397		L= 185
			➔	01/07→	2	24.5155-0445.3 331057		L= 445
			➔	01/07→;  / außen		24.1294-0019.3 331714		L= 195 mit Rohrleitung
			➔	01/07→;  / außen		24.1294-0020.3 331715		L= 195 mit Rohrleitung
1.9 dCi	85	09/03→03/09		01/06→; 	2	24.5229-0185.3 330397		L= 185
			➔	01/06→	2	24.5155-0445.3 331057		L= 445
			➔	01/06→;  / außen		24.1294-0019.3 331714		L= 195 mit Rohrleitung
			➔	01/06→;  / außen		24.1294-0020.3 331715		L= 195 mit Rohrleitung
2.0	99	09/03→12/09		09/05→ 03/07; 	2	24.5229-0185.3 330397		L= 185
				→ 08/05; 	2	24.5251-0185.3 330701		L= 185
			➔	→ 10/05	2	24.5111-0429.3 331015		L= 429,6
			➔	11/05→ 03/07	2	24.5155-0445.3 331057		L= 445
			➔	09/05→ 03/07;  / außen		24.1294-0019.3 331714		L= 195 mit Rohrleitung
			➔	09/05→ 03/07;  / außen		24.1294-0020.3 331715		L= 195 mit Rohrleitung
2.0 16V Turbo	120	05/04→03/09		09/05→; 	2	24.5229-0185.3 330397		L= 185
				→ 08/05; 	2	24.5251-0185.3 330701		L= 185
			➔	09/05→;  / außen		24.1294-0019.3 331714		L= 195 mit Rohrleitung
			➔	09/05→;  / außen		24.1294-0020.3 331715		L= 195 mit Rohrleitung
RENAULT - MEGANE II Hatchback Van (KM0/2_) 08/03→07/09								
Bremssattel								
1.5 dCi	60 - 78	08/03→03/09	➔			24.3347-1709.5 240846		TRW - Halter
			➔			24.3387-7001.5 241005		ATE - Halter
			➔			24.3347-1710.5 240847		TRW - Halter
			➔			24.3387-7002.5 241006		ATE - Halter
Feder, Bremssattel								
1.5 dCi	60 - 63	08/03→02/08	➔	11/05→	2	11.8116-0301.1 390610		ATE
			➔		2	11.8116-0340.1 390595		ATE
1.5 dCi	74	08/03→02/08			2	11.8116-0340.1 390595		ATE
			➔	11/05→	2	11.8116-0301.1 390610		ATE
1.5 dCi	76 - 78	05/05→03/09	➔		2	11.8116-0301.1 390610		ATE
			➔		2	11.8116-0340.1 390595		ATE
Führungshülzensatz, Bremssattel								
1.5 dCi	60 - 74	08/03→02/08	➔	11/05→		11.0101-5407.2 260011		ATE
			➔			11.0101-5407.2 260011		ATE
1.5 dCi	76 - 78	05/05→03/09	➔			11.0101-5407.2 260011		ATE
			➔			11.0101-5407.2 260011		ATE
Führungsbolzen, Bremssattel								
1.5 dCi	60 - 63	08/03→02/08		10/05→	2	11.8171-0008.1 990049		ATE
					2	11.8171-0008.1 990049		ATE
1.5 dCi	74	08/03→02/08	➔	10/05→	2	11.8171-0008.1 990049		ATE
			➔		2	11.8171-0008.1 990049		ATE
1.5 dCi	76 - 78	05/05→03/09			2	11.8171-0008.1 990049		ATE
Zubehörsatz, Bremssattel								
1.5 dCi	60 - 78	08/03→03/09	➔			24.0101-3803.2 260101		TRW
→								

	kw			 	! #		
RENAULT - MEGANE II Hatchback Van (KM0/2_) 08/03→07/09							
 Bremsschlauch							
1.5 dCi	60 - 63	08/03→02/08		09/05→; 	2	24.5229-0185.3 330397	L= 185
				→ 08/05; 	2	24.5251-0185.3 330701	L= 185
				→ 10/05	2	24.5111-0429.3 331015	L= 429,6
				11/05→	2	24.5155-0445.3 331057	L= 445
						24.1294-0019.3 331714	L= 195 mit Rohrleitung
						24.1294-0020.3 331715	L= 195 mit Rohrleitung
1.5 dCi	74	08/03→02/08			2	24.5229-0185.3 330397	L= 185
				09/05→; 	2	24.5229-0185.3 330397	L= 185
				→ 10/05	2	24.5111-0429.3 331015	L= 429,6
				11/05→	2	24.5155-0445.3 331057	L= 445
						24.1294-0019.3 331714	L= 195 mit Rohrleitung
						24.1294-0020.3 331715	L= 195 mit Rohrleitung
1.5 dCi	76 - 78	05/05→03/09			2	24.5229-0185.3 330397	L= 185
					2	24.5155-0445.3 331057	L= 445
						24.1294-0019.3 331714	L= 195 mit Rohrleitung
						24.1294-0020.3 331715	L= 195 mit Rohrleitung
				→ 08/05; 	2	24.5229-0185.3 330397	L= 185
							
RENAULT - MEGANE II Kasten/Kombi (KM_) 08/03→07/09							
 Bremssattel							
1.5 dCi	60 - 74	08/03→07/09				24.3347-1709.5 240846	TRW - Halter
1.9 dCi	74 - 96	02/06→10/06				24.3347-1710.5 240847	TRW - Halter
1.5 dCi	63 - 78	08/03→07/09		→ 04/07; 		24.3347-1709.5 240846	TRW - Halter
1.6	78 - 82	10/03→01/08		05/07→; 		24.3347-1709.5 240846	TRW - Halter
				→ 04/07; 		24.3347-1710.5 240847	TRW - Halter
				05/07→; 		24.3347-1710.5 240847	TRW - Halter
Feder, Bremssattel							
1.5 dCi	60 - 78	08/03→07/09		11/05→	2	11.8116-0301.1 390610	ATE
1.6	78 - 82	10/03→01/08					
1.9 dCi	96	02/06→10/06			2	11.8116-0301.1 390610	ATE
Führungshülzensatz, Bremssattel							
1.5 dCi	60 - 78	08/03→07/09		11/05→		11.0101-5407.2 260011	ATE
1.6	78 - 82	10/03→01/08					
1.9 dCi	96	02/06→10/06				11.0101-5407.2 260011	ATE
Führungsbolzen, Bremssattel							
1.5 dCi	60 - 78	08/03→07/09		10/05→	2	11.8171-0008.1 990049	ATE
1.6	78 - 82	10/03→01/08					
1.9 dCi	96	02/06→10/06			2	11.8171-0008.1 990049	ATE
Zubehörsatz, Bremssattel							
1.5 dCi	60 - 74	08/03→07/09				24.0101-3803.2 260101	TRW
1.9 dCi	74 - 96	02/06→10/06					
1.5 dCi	63 - 78	08/03→07/09		→ 04/07		24.0101-3803.2 260101	TRW
1.6	78 - 82	10/03→01/08		05/07→		24.0101-3803.2 260101	TRW
 Bremsschlauch							
1.5 dCi 1.6	74 - 82	08/03→07/09 10/03→01/08		09/05→; 	2	24.5229-0185.3 330397	L= 185
				→ 10/05	2	24.5111-0429.3 331015	L= 429,6
				11/05→	2	24.5155-0445.3 331057	L= 445
						24.1294-0018.3 331713	L= 195 mit Rohrleitung
						24.1294-0020.3 331715	L= 195 mit Rohrleitung
				→ 08/05	2	24.5251-0185.3 330701	L= 185
1.5 dCi	60 - 78	08/03→07/09		09/05→; 	2	24.5229-0185.3 330397	L= 185
				→ 10/05	2	24.5111-0429.3 331015	L= 429,6
→							







	kw					! #		
RENAULT - MEGANE II Kasten/Kombi (KM_) 08/03→07/09								
 Bremsschlauch								
1.5 dCi	60 - 78	08/03→07/09	←	11/05→	2	24.5155-0445.3	331057	L= 445
			→	☐ / außen		24.1294-0019.3	331714	L= 195 mit Rohrleitung
			→	☐ / außen		24.1294-0020.3	331715	L= 195 mit Rohrleitung
			→	→ 08/05	2	24.5251-0185.3	330701	L= 185
1.9 dCi	96	02/06→10/06	☐		2	24.5229-0185.3	330397	L= 185
			←		2	24.5155-0445.3	331057	L= 445
			→	☐ / außen		24.1294-0019.3	331714	L= 195 mit Rohrleitung
			→	☐ / außen		24.1294-0020.3	331715	L= 195 mit Rohrleitung
RENAULT - MEGANE II Kombi (KM0/1_) 08/03→08/12								
 Bremssattel								
1.4	72	08/03→07/09	→	09/03→ 04/07; ☐		24.3347-1709.5	240846	TRW - Halter
1.6	83	08/03→07/09	→					
1.9 dCi	88	08/03→07/09	→	05/07→ 12/08; ☐		24.3347-1709.5	240846	TRW - Halter
2.0	99	08/03→07/09	→	09/03→ 04/07; ☐		24.3347-1710.5	240847	TRW - Halter
			→	05/07→ 12/08; ☐		24.3347-1710.5	240847	TRW - Halter
1.5 dCi	74	02/04→03/06	→	☐		24.3347-1709.5	240846	TRW - Halter
1.6 16V	75 - 77	05/05→07/09	→	☐		24.3347-1710.5	240847	TRW - Halter
1.6 LPG 16V	82	01/06→08/09						
1.9 dCi	66 - 68	03/04→02/07						
1.5 dCi	60	08/03→05/06	→	09/03→; ☐		24.3347-1709.5	240846	TRW - Halter
			→	09/03→; ☐		24.3347-1710.5	240847	TRW - Halter
1.5 dCi	63 - 78	05/05→07/09	→	→ 04/07; ☐		24.3347-1709.5	240846	TRW - Halter
			→	05/07→; ☐		24.3347-1709.5	240846	TRW - Halter
			→	→ 04/07; ☐		24.3347-1710.5	240847	TRW - Halter
			→	05/07→; ☐		24.3347-1710.5	240847	TRW - Halter
2.0	102	12/06→01/11	→	05/07→ 12/08; ☐		24.3347-1709.5	240846	TRW - Halter
			→	→ 04/07; ☐		24.3347-1710.5	240847	TRW - Halter
			→	05/07→ 12/08; ☐		24.3347-1710.5	240847	TRW - Halter
			→	→ 04/07; ☐		24.3347-1710.5	240847	TRW - Halter
1.5 dCi	76	01/07→07/09	→	05/07→ 12/08; ☐		24.3347-1709.5	240846	TRW - Halter
			→	→ 04/07; ☐		24.3347-1709.5	240846	TRW - Halter
1.9 dCi	81 - 85	05/05→07/09	→	→ 04/07; ☐		24.3347-1709.5	240846	TRW - Halter
			→	05/07→ 12/08; ☐		24.3347-1710.5	240847	TRW - Halter
2.0 dCi	110	09/05→07/09	→	→ 04/07; ☐		24.3347-1710.5	240847	TRW - Halter
			→	→ 07/09; ☐		24.3347-1709.5	240846	TRW - Halter
1.6 16V	81	05/06→10/11	→	→ 07/09; ☐		24.3347-1709.5	240846	TRW - Halter
			→	→ 07/09; ☐		24.3347-1710.5	240847	TRW - Halter
1.6 16V	82	01/06→08/09	→	05/07→ 12/08; ☐		24.3347-1709.5	240846	TRW - Halter
			→	01/07→ 04/07; ☐		24.3347-1709.5	240846	TRW - Halter
			→	05/07→ 12/08; ☐		24.3347-1710.5	240847	TRW - Halter
			→	01/07→ 04/07; ☐		24.3347-1710.5	240847	TRW - Halter
1.6 16V Hi-Flex	77	02/08→07/09	→	→ 12/08; ☐		24.3347-1709.5	240846	TRW - Halter
			→	→ 12/08; ☐		24.3347-1710.5	240847	TRW - Halter
1.9 dCi	96	05/05→07/09	→	→ 02/07; ☐		24.3347-1709.5	240846	TRW - Halter
			→	→ 02/07; ☐		24.3347-1710.5	240847	TRW - Halter
Feder, Bremssattel								
1.4	72	08/03→07/09	←	11/05→ 12/08	2	11.8116-0301.1	390610	ATE
			←					
			←					
1.6	83	08/03→07/09	←					
			←					
1.9 dCi	81 - 88	08/03→07/09	←					
			←					
2.0	99	08/03→07/09	←					
			←					
1.5 dCi	60 - 78	08/03→07/09	←	11/05→	2	11.8116-0301.1	390610	ATE
1.6 16V	75 - 77	05/05→07/09	←					
			←					
1.9 dCi	66 - 68	03/04→02/07	←					
			←					
1.5 dCi	76	01/07→07/09	←	→ 12/08	2	11.8116-0301.1	390610	ATE
			←					
			←					
1.6 16V Hi-Flex	77	02/08→07/09	←					
2.0 dCi	110	09/05→07/09	←					
			←					
1.6 16V	81	05/06→10/11	←	→ 07/09	2	11.8116-0301.1	390610	ATE
1.6 16V	82	01/06→08/09	←	01/07→ 12/08	2	11.8116-0301.1	390610	ATE
1.6 LPG 16V	82	01/06→08/09	←					
			←					
2.0	102	12/06→01/11	←					
→								

















	kw					! #		
RENAULT - MEGANE II Kombi (KM0/1_) 08/03→08/12								
Feder, Bremssattel								
1.9 dCi	96	05/05→07/09	←	11/05→02/07		2	11.8116-0301.1 390610	ATE
Führungshülsensatz, Bremssattel								
1.4 1.6 1.9 dCi 2.0	72 83 81 - 88 99	08/03→07/09 08/03→07/09 08/03→07/09 08/03→07/09	←	11/05→12/08			11.0101-5407.2 260011	ATE
1.5 dCi 1.6 16V 1.9 dCi	60 - 78 75 - 77 66 - 68	08/03→07/09 05/05→07/09 03/04→02/07	←	11/05→			11.0101-5407.2 260011	ATE
1.5 dCi 1.6 16V Hi-Flex 2.0 dCi	76 77 110	01/07→07/09 02/08→07/09 09/05→07/09	←	→12/08			11.0101-5407.2 260011	ATE
1.6 16V	81	05/06→10/11	←	→07/09			11.0101-5407.2 260011	ATE
1.6 16V	82	01/06→08/09	←	01/07→12/08			11.0101-5407.2 260011	ATE
1.6 LPG 16V 2.0	82 102	01/06→08/09 12/06→01/11	←				11.0101-5407.2 260011	ATE
1.9 dCi	96	05/05→07/09	←	11/05→02/07			11.0101-5407.2 260011	ATE
Führungsbolzen, Bremssattel								
1.4 1.6 1.9 dCi 2.0	72 83 81 - 88 99	08/03→07/09 08/03→07/09 08/03→07/09 08/03→07/09		10/05→12/08		2	11.8171-0008.1 990049	ATE
1.5 dCi 1.6 16V 1.9 dCi	60 - 78 75 - 77 66 - 68	08/03→07/09 05/05→07/09 03/04→02/07		10/05→		2	11.8171-0008.1 990049	ATE
1.5 dCi 1.6 16V Hi-Flex 2.0 dCi	76 77 110	01/07→07/09 02/08→07/09 09/05→07/09		→12/08		2	11.8171-0008.1 990049	ATE
1.6 16V	81	05/06→10/11		→07/09		2	11.8171-0008.1 990049	ATE
1.6 16V	82	01/06→08/09		01/07→12/08		2	11.8171-0008.1 990049	ATE
1.6 LPG 16V 2.0	82 102	01/06→08/09 12/06→01/11				2	11.8171-0008.1 990049	ATE
1.9 dCi	96	05/05→07/09		10/05→02/07		2	11.8171-0008.1 990049	ATE
Zubehörsatz, Bremssattel								
1.4 1.6 1.9 dCi 2.0	72 83 88 99	08/03→07/09 08/03→07/09 08/03→07/09 08/03→07/09	→	09/03→04/07 05/07→12/08			24.0101-3803.2 260101	TRW
1.5 dCi 1.6 16V 1.6 LPG 16V 1.9 dCi	74 75 - 77 82 66 - 68	02/04→03/06 05/05→07/09 01/06→08/09 03/04→02/07	→				24.0101-3803.2 260101	TRW
1.5 dCi	60	08/03→05/06	→	09/03→			24.0101-3803.2 260101	TRW
1.5 dCi 2.0	63 - 78 102	05/05→07/09 12/06→01/11	→	→04/07 05/07→			24.0101-3803.2 260101	TRW
1.5 dCi 1.9 dCi	76 81 -	01/07→07/09 05/05→07/09	→	05/07→12/08			24.0101-3803.2 260101	TRW
2.0 dCi	85	09/05→07/09	→	→04/07			24.0101-3803.2 260101	TRW
1.6 16V	81	05/06→10/11	→	→07/09			24.0101-3803.2 260101	TRW
1.6 16V	82	01/06→08/09	→	05/07→12/08 01/07→04/07			24.0101-3803.2 260101	TRW
1.6 16V Hi-Flex	77	02/08→07/09	→	→12/08			24.0101-3803.2 260101	TRW
1.9 dCi	96	05/05→07/09	→	→02/07			24.0101-3803.2 260101	TRW
Bremsschlauch								
1.4 1.9 dCi	72 88	08/03→07/09 08/03→07/09		09/05→12/08; □		2	24.5229-0185.3 330397	L= 185
→			←	09/03→10/05		2	24.5111-0429.3 331015	L= 429,6











	kw			 	! #		
RENAULT - MEGANE II Kombi (KM0/1_) 08/03→08/12							
Bremsschlauch							
1.4 1.9 dCi	72 88	08/03→07/09 08/03→07/09	←	11/05→ 12/08	2	24.5155-0445.3 331057	L= 445
			→	09/03→ 12/08;  / außen		24.1294-0019.3 331714	L= 195 mit Rohrleitung
			→	09/03→ 12/08;  / außen		24.1294-0020.3 331715	L= 195 mit Rohrleitung
			→	09/03→ 08/05	2	24.5251-0185.3 330701	L= 185
1.5 dCi 1.6 16V	74 75 - 77	02/04→03/06 05/05→07/09	→	09/05→; 	2	24.5229-0185.3 330397	L= 185
			←	→ 10/05	2	24.5111-0429.3 331015	L= 429,6
			←	11/05→	2	24.5155-0445.3 331057	L= 445
			→	 / außen		24.1294-0018.3 331713	L= 195 mit Rohrleitung
			→	 / außen		24.1294-0020.3 331715	L= 195 mit Rohrleitung
			→	→ 08/05	2	24.5251-0185.3 330701	L= 185
1.5 dCi	60	08/03→05/06	→	09/05→; 	2	24.5229-0185.3 330397	L= 185
			←	09/03→ 10/05	2	24.5111-0429.3 331015	L= 429,6
			←	11/05→	2	24.5155-0445.3 331057	L= 445
			→	09/03→;  / außen		24.1294-0019.3 331714	L= 195 mit Rohrleitung
			→	09/03→;  / außen		24.1294-0020.3 331715	L= 195 mit Rohrleitung
			→	09/03→ 08/05	2	24.5251-0185.3 330701	L= 185
1.5 dCi 1.9 dCi	63 - 78 66 - 68	05/05→07/09 03/04→02/07	→	09/05→; 	2	24.5229-0185.3 330397	L= 185
			←	→ 10/05	2	24.5111-0429.3 331015	L= 429,6
			←	11/05→	2	24.5155-0445.3 331057	L= 445
			→	 / außen		24.1294-0019.3 331714	L= 195 mit Rohrleitung
			→	 / außen		24.1294-0020.3 331715	L= 195 mit Rohrleitung
			→	→ 08/05	2	24.5251-0185.3 330701	L= 185
1.5 dCi 1.6 16V Hi-Flex	76 77	01/07→07/09 02/08→07/09	→	→ 12/08; 	2	24.5229-0185.3 330397	L= 185
			←	→ 12/08	2	24.5155-0445.3 331057	L= 445
			→	→ 12/08;  / außen		24.1294-0018.3 331713	L= 195 mit Rohrleitung
			→	→ 12/08;  / außen		24.1294-0020.3 331715	L= 195 mit Rohrleitung
1.6	83	08/03→07/09	→	09/05→ 12/08; 	2	24.5229-0185.3 330397	L= 185
			←	09/03→ 10/05	2	24.5111-0429.3 331015	L= 429,6
			←	11/05→ 12/08	2	24.5155-0445.3 331057	L= 445
			→	09/03→ 12/08;  / außen		24.1294-0018.3 331713	L= 195 mit Rohrleitung
			→	09/03→ 12/08;  / außen		24.1294-0020.3 331715	L= 195 mit Rohrleitung
			→	09/03→ 08/05	2	24.5251-0185.3 330701	L= 185
1.6 16V	81	05/06→10/11	→	→ 07/09; 	2	24.5229-0185.3 330397	L= 185
			←	→ 07/09	2	24.5155-0445.3 331057	L= 445
			→	→ 07/09;  / außen		24.1294-0018.3 331713	L= 195 mit Rohrleitung
			→	→ 07/09;  / außen		24.1294-0020.3 331715	L= 195 mit Rohrleitung
1.6 16V	82	01/06→08/09	→	01/07→ 12/08; 	2	24.5229-0185.3 330397	L= 185
			←	01/07→ 12/08	2	24.5155-0445.3 331057	L= 445
			→	01/07→ 12/08;  / außen		24.1294-0018.3 331713	L= 195 mit Rohrleitung
			→	01/07→ 12/08;  / außen		24.1294-0020.3 331715	L= 195 mit Rohrleitung
1.6 LPG 16V	82	01/06→08/09	→		2	24.5229-0185.3 330397	L= 185
			←		2	24.5155-0445.3 331057	L= 445
			→	 / außen		24.1294-0018.3 331713	L= 195 mit Rohrleitung
			→	 / außen		24.1294-0020.3 331715	L= 195 mit Rohrleitung
1.9 dCi	81 - 85	05/05→07/09	→	09/05→ 12/08; 	2	24.5229-0185.3 330397	L= 185
			←	→ 10/05	2	24.5111-0429.3 331015	L= 429,6
			←	11/05→ 12/08	2	24.5155-0445.3 331057	L= 445
			→	→ 12/08;  / außen		24.1294-0019.3 331714	L= 195 mit Rohrleitung
			→	→ 12/08;  / außen		24.1294-0020.3 331715	L= 195 mit Rohrleitung
			→	→ 08/05	2	24.5251-0185.3 330701	L= 185
1.9 dCi	96	05/05→07/09	→	09/05→ 02/07; 	2	24.5229-0185.3 330397	L= 185
			←	→ 10/05	2	24.5111-0429.3 331015	L= 429,6
			←	11/05→ 02/07	2	24.5155-0445.3 331057	L= 445
			→	→ 02/07;  / außen		24.1294-0019.3 331714	L= 195 mit Rohrleitung































































	kw					! #		
RENAULT - MEGANE II Kombi (KM0/1_) 08/03→08/12								
Bremsschlauch								
1.9 dCi	96	05/05→07/09	➔	→ 02/07; ☐ / außen		2	24.1294-0020.3 331715	L= 195 mit Rohrleitung
			➔	→ 08/05		2	24.5251-0185.3 330701	L= 185
2.0	99	08/03→07/09		09/03→ 12/08; außen		2	24.1294-0020.3 331715	L= 195 mit Rohrleitung
				09/05→ 12/08; ☐		2	24.5229-0185.3 330397	L= 185
			➔	09/03→ 10/05		2	24.5111-0429.3 331015	L= 429,6
			➔	11/05→ 12/08		2	24.5155-0445.3 331057	L= 445
			➔	09/03→ 08/05		2	24.5251-0185.3 330701	L= 185
2.0	102	12/06→01/11		außen		2	24.1294-0020.3 331715	L= 195 mit Rohrleitung
				☐		2	24.5229-0185.3 330397	L= 185
			➔			2	24.5155-0445.3 331057	L= 445
2.0 dCi	110	09/05→07/09		→ 12/08; ☐		2	24.5229-0185.3 330397	L= 185
			➔	→ 12/08		2	24.5155-0445.3 331057	L= 445
			➔	→ 12/08; ☐ / außen			24.1294-0019.3 331714	L= 195 mit Rohrleitung
			➔	→ 12/08; ☐ / außen			24.1294-0020.3 331715	L= 195 mit Rohrleitung
RENAULT - MEGANE II Stufenheck (LM0/1_) 08/03→								
Bremssattel								
1.4	60	09/03→	➔	021015→; → 08/06; ☐			24.3347-1709.5 240846	TRW - Halter
			➔	021015→; → 08/06; ☐			24.3347-1710.5 240847	TRW - Halter
			➔	→ 08/06; ☐			24.3387-7001.5 241005	ATE - Halter
			➔	→ 08/06; ☐			24.3387-7002.5 241006	ATE - Halter
1.4 1.5 dCi	72 63 - 78	09/03→ 05/05→12/10	➔	021015→; → 12/08; ☐			24.3347-1709.5 240846	TRW - Halter
			➔	021015→; → 12/08; ☐			24.3347-1710.5 240847	TRW - Halter
1.6	77 - 83	09/03→	➔	→ 12/08; ☐			24.3387-7001.5 241005	ATE - Halter
1.6 Hi-Flex 1.9 dCi	85 68 -	03/06→ 09/03→	➔	→ 12/08; ☐			24.3387-7002.5 241006	ATE - Halter
2.0	96 99	09/03→						
1.5 dCi	74	02/04→12/10	➔	021015→; → 03/06; ☐			24.3347-1709.5 240846	TRW - Halter
			➔	021015→; → 03/06; ☐			24.3347-1710.5 240847	TRW - Halter
			➔	→ 03/06; ☐			24.3387-7001.5 241005	ATE - Halter
			➔	→ 03/06; ☐			24.3387-7002.5 241006	ATE - Halter
1.5 dCi	60	08/03→12/10	➔	021015→; → 12/08; ☐			24.3347-1709.5 240846	TRW - Halter
			➔	021015→; → 12/08; ☐			24.3347-1710.5 240847	TRW - Halter
			➔	09/03→ 12/08; ☐			24.3387-7001.5 241005	ATE - Halter
			➔	09/03→ 12/08; ☐			24.3387-7002.5 241006	ATE - Halter
1.5 dCi 1.6 16V	76 82	10/03→12/10 01/06→	➔	01/07→ 12/08; ☐			24.3347-1709.5 240846	TRW - Halter
							24.3387-7001.5 241005	ATE - Halter
			➔	01/07→ 12/08; ☐			24.3347-1710.5 240847	TRW - Halter
							24.3387-7002.5 241006	ATE - Halter
1.6 2.0	81 101	09/03→11/08 04/06→11/10	➔	☐			24.3347-1709.5 240846	TRW - Halter
			➔	☐			24.3347-1710.5 240847	TRW - Halter
1.9 dCi	66	09/03→12/05	➔	021015→; ☐			24.3347-1709.5 240846	TRW - Halter
			➔	021015→; ☐			24.3347-1710.5 240847	TRW - Halter
			➔	☐			24.3387-7001.5 241005	ATE - Halter
			➔	☐			24.3387-7002.5 241006	ATE - Halter
2.0 dCi	110	09/05→	➔	→ 12/08; ☐			24.3347-1709.5 240846	TRW - Halter
							24.3387-7001.5 241005	ATE - Halter
			➔	→ 12/08; ☐			24.3347-1710.5 240847	TRW - Halter
							24.3387-7002.5 241006	ATE - Halter
Feder, Bremssattel								
1.4	60	09/03→	➔	→ 08/06		2	11.8116-0340.1 390595	ATE
1.4	72	09/03→	➔	→ 12/08		2	11.8116-0340.1 390595	ATE
1.5 dCi	74	02/04→12/10	➔	11/05→ 03/06		2	11.8116-0301.1 390610	ATE
			➔	→ 03/06		2	11.8116-0340.1 390595	ATE
→								











	kW			 	! #		
RENAULT - MEGANE II Stufenheck (LM0/1_) 08/03→							
Feder, Bremssattel							
1.5 dCi	60	08/03→12/10	←	11/05→ 12/08	2	11.8116-0301.1 390610	ATE
			→	09/03→ 12/08	2	11.8116-0340.1 390595	ATE
1.5 dCi 1.6 16V	76 82	10/03→12/10 01/06→	←	01/07→ 12/08	2	11.8116-0301.1 390610	ATE
			→	01/07→ 12/08	2	11.8116-0340.1 390595	ATE
1.5 dCi 1.6 1.9 dCi 2.0	63 - 78 77 - 83 68 - 96 99	05/05→12/10 09/03→ 09/03→ 09/03→	←	11/05→ 12/08	2	11.8116-0301.1 390610	ATE
			→	→ 12/08	2	11.8116-0340.1 390595	ATE
1.6	81	09/03→11/08	←	11/05→	2	11.8116-0301.1 390610	ATE
1.6 Hi-Flex 2.0 dCi	85 110	03/06→ 09/05→	←	→ 12/08	2	11.8116-0301.1 390610	ATE
			→	→ 12/08	2	11.8116-0340.1 390595	ATE
1.9 dCi	66	09/03→12/05	←	11/05→	2	11.8116-0301.1 390610	ATE
			→		2	11.8116-0340.1 390595	ATE
2.0	101	04/06→11/10	←		2	11.8116-0301.1 390610	ATE
Führungshülzensatz, Bremssattel							
1.4	60	09/03→	→	→ 08/06		11.0101-5407.2 260011	ATE
1.4	72	09/03→	→	→ 12/08		11.0101-5407.2 260011	ATE
1.5 dCi	74	02/04→12/10	←	11/05→ 03/06		11.0101-5407.2 260011	ATE
			→	→ 03/06		11.0101-5407.2 260011	ATE
1.5 dCi	60	08/03→12/10	←	11/05→ 12/08		11.0101-5407.2 260011	ATE
			→	09/03→ 12/08		11.0101-5407.2 260011	ATE
1.5 dCi 1.6 16V	76 82	10/03→12/10 01/06→	←	01/07→ 12/08		11.0101-5407.2 260011	ATE
			→	01/07→ 12/08		11.0101-5407.2 260011	ATE
1.5 dCi 1.6 1.9 dCi 2.0	63 - 78 77 - 83 68 - 96 99	05/05→12/10 09/03→ 09/03→ 09/03→	←	11/05→ 12/08		11.0101-5407.2 260011	ATE
			→	→ 12/08		11.0101-5407.2 260011	ATE
1.6	81	09/03→11/08	←	11/05→		11.0101-5407.2 260011	ATE
1.6 Hi-Flex 2.0 dCi	85 110	03/06→ 09/05→	←	→ 12/08		11.0101-5407.2 260011	ATE
			→	→ 12/08		11.0101-5407.2 260011	ATE
1.9 dCi	66	09/03→12/05	←	11/05→		11.0101-5407.2 260011	ATE
			→			11.0101-5407.2 260011	ATE
2.0	101	04/06→11/10	←			11.0101-5407.2 260011	ATE
Führungsbolzen, Bremssattel							
1.4	60	09/03→	→	→ 08/06	2	11.8171-0008.1 990049	ATE
1.4	72	09/03→	→	→ 12/08	2	11.8171-0008.1 990049	ATE
1.5 dCi	74	02/04→12/10		10/05→ 03/06	2	11.8171-0008.1 990049	ATE
			→	→ 03/06	2	11.8171-0008.1 990049	ATE
1.5 dCi	60	08/03→12/10		10/05→ 12/08	2	11.8171-0008.1 990049	ATE
			→	09/03→ 12/08	2	11.8171-0008.1 990049	ATE
1.5 dCi 1.6 16V	76 82	10/03→12/10 01/06→		01/07→ 12/08	2	11.8171-0008.1 990049	ATE
			→	01/07→ 12/08	2	11.8171-0008.1 990049	ATE
1.5 dCi 1.6 1.9 dCi 2.0	63 - 78 77 - 83 68 - 96 99	05/05→12/10 09/03→ 09/03→ 09/03→		10/05→ 12/08	2	11.8171-0008.1 990049	ATE
			→	→ 12/08	2	11.8171-0008.1 990049	ATE
1.6	81	09/03→11/08		10/05→	2	11.8171-0008.1 990049	ATE
1.6 Hi-Flex 2.0 dCi	85 110	03/06→ 09/05→		→ 12/08	2	11.8171-0008.1 990049	ATE
			→	→ 12/08	2	11.8171-0008.1 990049	ATE
1.9 dCi	66	09/03→12/05		10/05→	2	11.8171-0008.1 990049	ATE
			→		2	11.8171-0008.1 990049	ATE
→							

	kW					! #		
RENAULT - MEGANE II Stufenheck (LM0/1_) 08/03→								
Führungsbolzen, Bremssattel								
2.0	101	04/06→11/10				2	11.8171-0008.1 990049	ATE
Zubehörsatz, Bremssattel								
1.4	60	09/03→	➡	021015→; → 08/06			24.0101-3803.2 260101	TRW
1.4 1.5 dCi	72 60 -	09/03→ 08/03→12/10	➡	021015→; → 12/08			24.0101-3803.2 260101	TRW
1.6 1.6 Hi-Flex 1.9 dCi	77 - 83 85	09/03→ 03/06→						
2.0	68 - 96 99	09/03→ 09/03→						
1.5 dCi	74	02/04→12/10	➡	021015→; → 03/06			24.0101-3803.2 260101	TRW
1.5 dCi 1.6 16V	76 82	10/03→12/10 01/06→	➡	01/07→ 12/08			24.0101-3803.2 260101	TRW
1.6 2.0	81 101	09/03→11/08 04/06→11/10	➡				24.0101-3803.2 260101	TRW
1.9 dCi	66	09/03→12/05	➡	021015→			24.0101-3803.2 260101	TRW
2.0 dCi	110	09/05→	➡	→ 12/08			24.0101-3803.2 260101	TRW
 Bremsschlauch								
1.4	60	09/03→		10/05→ 08/06; ▣		2	24.5229-0185.3 330397	L= 185
				→ 09/05; ▣		2	24.5251-0185.3 330701	L= 185
			←	→ 10/05		2	24.5111-0429.3 331015	L= 429,6
			←	11/05→ 08/06		2	24.5155-0445.3 331057	L= 445
			➡	→ 08/06; ▣			24.1294-0019.3 331714	L= 195 mit Rohrleitung
			➡	→ 08/06; ▣			24.1294-0020.3 331715	L= 195 mit Rohrleitung
1.4 1.5 dCi	72 63 - 78	09/03→ 05/05→12/10		10/05→ 12/08; ▣		2	24.5229-0185.3 330397	L= 185
				→ 09/05; ▣		2	24.5251-0185.3 330701	L= 185
1.6	77 -	09/03→	←	→ 10/05		2	24.5111-0429.3 331015	L= 429,6
1.9 dCi	83 68 -	09/03→ 09/03→	←	11/05→ 12/08		2	24.5155-0445.3 331057	L= 445
2.0	96 99	09/03→ 09/03→	➡	→ 12/08; ▣			24.1294-0019.3 331714	L= 195 mit Rohrleitung
			➡	→ 12/08; ▣			24.1294-0020.3 331715	L= 195 mit Rohrleitung
1.5 dCi	74	02/04→12/10		10/05→ 03/06; ▣		2	24.5229-0185.3 330397	L= 185
				→ 09/05; ▣		2	24.5251-0185.3 330701	L= 185
			←	→ 10/05		2	24.5111-0429.3 331015	L= 429,6
			←	11/05→ 03/06		2	24.5155-0445.3 331057	L= 445
			➡	→ 03/06; ▣			24.1294-0019.3 331714	L= 195 mit Rohrleitung
			➡	→ 03/06; ▣			24.1294-0020.3 331715	L= 195 mit Rohrleitung
1.5 dCi	60	08/03→12/10		10/05→ 12/08; ▣		2	24.5229-0185.3 330397	L= 185
				09/03→ 09/05; ▣		2	24.5251-0185.3 330701	L= 185
			←	09/03→ 10/05		2	24.5111-0429.3 331015	L= 429,6
			←	11/05→ 12/08		2	24.5155-0445.3 331057	L= 445
			➡	09/03→ 12/08; ▣			24.1294-0019.3 331714	L= 195 mit Rohrleitung
			➡	09/03→ 12/08; ▣			24.1294-0020.3 331715	L= 195 mit Rohrleitung
1.5 dCi 1.6 16V	76 82	10/03→12/10 01/06→		01/07→ 12/08; ▣		2	24.5229-0185.3 330397	L= 185
			←	01/07→ 12/08		2	24.5155-0445.3 331057	L= 445
			➡	01/07→ 12/08; ▣			24.1294-0019.3 331714	L= 195 mit Rohrleitung
			➡	01/07→ 12/08; ▣			24.1294-0020.3 331715	L= 195 mit Rohrleitung
1.6 1.9 dCi	81 66	09/03→11/08 09/03→12/05		10/05→; ▣		2	24.5229-0185.3 330397	L= 185
				→ 09/05; ▣		2	24.5251-0185.3 330701	L= 185
			←	→ 10/05		2	24.5111-0429.3 331015	L= 429,6
			←	11/05→		2	24.5155-0445.3 331057	L= 445
			➡	▣			24.1294-0019.3 331714	L= 195 mit Rohrleitung
			➡	▣			24.1294-0020.3 331715	L= 195 mit Rohrleitung
1.6 Hi-Flex	85	03/06→		→ 12/08; ▣		2	24.5229-0185.3 330397	L= 185
			←	→ 12/08		2	24.5155-0445.3 331057	L= 445
			➡	→ 12/08; ▣			24.1294-0019.3 331714	L= 195 mit Rohrleitung
			➡	→ 12/08; ▣			24.1294-0020.3 331715	L= 195 mit Rohrleitung
→								

	kw					! #		
RENAULT - MEGANE II Stufenheck (LM0/1_) 08/03→								
 Bremsschlauch								
2.0	101	04/06→11/10	☐	2	24.5229-0185.3	330397	L= 185	
			←	2	24.5111-0429.3	331015	L= 429,6	
			→		24.1294-0019.3	331714	L= 195 mit Rohrleitung	
			→		24.1294-0020.3	331715	L= 195 mit Rohrleitung	
2.0 dCi	110	09/05→	→ 12/08; ☐	2	24.5229-0185.3	330397	L= 185	
			← 12/08	2	24.5155-0445.3	331057	L= 445	
RENAULT - MEGANE III Combi Van (KZ0/1) 01/09→08/15								
 Bremssattel								
1.5 dCi	63 - 81	01/09→08/15	← ☐		24.3541-9950.5	241029	ATE - Halter	
			← ☐		24.3541-9951.5	241030	ATE - Halter	
			→ - eFSB; ☐		24.3347-1709.5	240846	TRW - Halter	
			→ - eFSB; ☐		24.3347-1710.5	240847	TRW - Halter	
			→ ☐		24.6234-1701.5	241211	TRW - Halter + eFSB	
			→ ☐		24.6234-1702.5	241212	TRW - Halter + eFSB	
Halter, Bremssattel								
1.5 dCi	63 - 81	01/09→08/15	←		11.8170-0002.1	260110	ATE	
Feder, Bremssattel								
1.5 dCi	63 - 81	01/09→08/15	←	2	11.8116-0356.1	390586	ATE	
 Bremsschlauch								
1.5 dCi	63 - 81	01/09→08/15	←	2	24.5111-0426.3	331347	L= 425	
			→ ☐ / außen		24.1294-0016.3	331687	L= 195 mit Rohrleitung	
			→ ☐ / außen		24.1294-0021.3	331688	L= 195 mit Rohrleitung	
			→ ☐ / innen		24.5201-0135.3	331399	L= 135	
			→ ☐ / innen		24.5203-0135.3	331403	L= 135	
RENAULT - MEGANE III Coupe (DZ0/1_) 11/08→09/16								
 Bremssattel								
1.2 TCe	85 - 97	03/12→08/15	← ☐		24.3541-9950.5	241029	ATE - Halter	
1.4 TCe	96	04/09→08/15	← ☐		24.3541-9951.5	241030	ATE - Halter	
1.5 dCi	63 - 81	11/08→08/15	→ - eFSB; ☐		24.3347-1709.5	240846	TRW - Halter	
1.6 16V	74 - 81	11/08→08/15	→ - eFSB; ☐		24.3347-1710.5	240847	TRW - Halter	
1.6 16V Bifuel	81	11/08→08/15	→ ☐		24.6234-1701.5	241211	TRW - Halter + eFSB	
1.6 dCi	96	04/11→08/15	→ ☐		24.6234-1702.5	241212	TRW - Halter + eFSB	
1.9 dCi	96	11/08→08/15						
2.0 CVT	103	05/09→08/15						
2.0 dCi	110 - 120	04/09→08/15	← ☐		24.3571-9775.5	241096	ATE - Halter	
2.0 TCe	132 - 140	11/08→08/15	← ☐		24.3571-9776.5	241097	ATE - Halter	
2.0 TCe 220	140 - 162	11/13→08/15	→ - eFSB; ☐		24.3347-1709.5	240846	TRW - Halter	
			→ - eFSB; ☐		24.3347-1710.5	240847	TRW - Halter	
			→ ☐		24.6234-1701.5	241211	TRW - Halter + eFSB	
			→ ☐		24.6234-1702.5	241212	TRW - Halter + eFSB	
Halter, Bremssattel								
1.2 TCe	85 - 97	03/12→08/15	←		11.8170-0002.1	260110	ATE	
1.4 TCe	96	04/09→08/15						
1.5 dCi	63 - 81	11/08→08/15						
1.6 16V	74 - 81	11/08→08/15						
1.6 16V Bifuel	81	11/08→08/15						
1.6 dCi	96	04/11→08/15						
1.9 dCi	96	11/08→08/15						
2.0 CVT	103	05/09→08/15						
→								

	kw			 	! #		
RENAULT - MEGANE III Coupe (DZ0/1_) 11/08→09/16							
Feder, Bremssattel							
1.2 TCe	85 - 97	03/12→08/15	←		2	11.8116-0356.1 390586	ATE
1.4 TCe	96	04/09→08/15					
1.5 dCi	63 - 81	11/08→08/15					
1.6 16V	74 - 81	11/08→08/15					
1.6 16V Bifuel	81	11/08→08/15					
1.6 dCi	96	04/11→08/15					
1.9 dCi	96	11/08→08/15					
2.0 CVT	103	05/09→08/15					
2.0 dCi	110 - 120	04/09→08/15	←		2	11.8116-0351.1 390538	ATE
2.0 TCe	132 - 140	11/08→08/15					
2.0 TCe 220	162	11/13→08/15					
Führungshülzensatz, Bremssattel							
2.0 dCi	110 - 120	04/09→08/15	←			11.0101-5704.2 260095	ATE
2.0 TCe	132 - 140	11/08→08/15					
2.0 TCe 220	162	11/13→08/15					
 Bremsschlauch							
1.2 TCe	85 - 97	03/12→08/15	←		2	24.5111-0426.3 331347	L= 425
1.4 TCe	96	04/09→08/15	→	 / außen		24.1294-0016.3 331687	L= 195 mit Rohrleitung
1.5 dCi	63 - 81	11/08→08/15	→	 / außen		24.1294-0021.3 331688	L= 195 mit Rohrleitung
1.6 16V	74 - 81	11/08→08/15	→	 / innen		24.5201-0135.3 331399	L= 135
1.6 16V Bifuel	81	11/08→08/15	→	 / innen		24.5203-0135.3 331403	L= 135
1.6 dCi	96	04/11→08/15					
1.9 dCi	96	11/08→08/15					
2.0 CVT	103	05/09→08/15					
2.0 dCi	110 - 120	04/09→08/15					
2.0 TCe	132 - 140	11/08→08/15					
2.0 TCe 220	162	11/13→08/15					
2.0 R.S.	195	11/08→09/16	→	08/11→;  / außen		24.1294-0016.3 331687	L= 195 mit Rohrleitung
			→	08/11→;  / außen		24.1294-0021.3 331688	L= 195 mit Rohrleitung
			→	08/11→;  / innen		24.5201-0135.3 331399	L= 135
			→	08/11→;  / innen		24.5203-0135.3 331403	L= 135
2.0 R.S.	201	07/14→09/16	→	 / außen		24.1294-0016.3 331687	L= 195 mit Rohrleitung
2.0 TCe	184	05/09→08/15	→	 / außen		24.1294-0021.3 331688	L= 195 mit Rohrleitung
			→	 / innen		24.5201-0135.3 331399	L= 135
			→	 / innen		24.5203-0135.3 331403	L= 135
RENAULT - MEGANE III Grandtour (KZ0/1) 11/08→01/16							
 Bremssattel							
1.2 TCe	85 - 97	03/12→01/16	←			24.3541-9950.5 241029	ATE - Halter
1.4 TCe	96	05/09→08/15	←			24.3541-9951.5 241030	ATE - Halter
1.5 dCi	63 - 81	02/09→08/15	→	- eFSB; 		24.3347-1709.5 240846	TRW - Halter
1.6 16V	74 - 81	05/09→08/15	→	- eFSB; 		24.3347-1710.5 240847	TRW - Halter
1.6 BiFuel	81	11/08→08/15	→			24.6234-1701.5 241211	TRW - Halter + eFSB
1.6 dCi	96	04/11→08/15	→			24.6234-1702.5 241212	TRW - Halter + eFSB
1.9 dCi	96	05/09→08/15					
2.0 CVT	103	05/09→08/15					
2.0 dCi	110 - 120	04/09→08/15	←			24.3571-9775.5 241096	ATE - Halter
2.0 TCe	140 - 162	09/12→01/16	←			24.3571-9776.5 241097	ATE - Halter
			→	- eFSB; 		24.3347-1709.5 240846	TRW - Halter
			→	- eFSB; 		24.3347-1710.5 240847	TRW - Halter
			→			24.6234-1701.5 241211	TRW - Halter + eFSB
			→			24.6234-1702.5 241212	TRW - Halter + eFSB
2.0 TCe	132	11/08→08/15	←	05/09→; 		24.3571-9775.5 241096	ATE - Halter
			←	05/09→; 		24.3571-9776.5 241097	ATE - Halter
→							

	kw			 	! #			
RENAULT - MEGANE III Grandtour (KZ0/1) 11/08→01/16								
 Bremssattel								
2.0 TCe	132	11/08→08/15	➔	05/09→; - eFSB; 		24.3347-1709.5	240846	TRW - Halter
			➔	05/09→; - eFSB; 		24.3347-1710.5	240847	TRW - Halter
			➔	05/09→; 		24.6234-1701.5	241211	TRW - Halter + eFSB
			➔	05/09→; 		24.6234-1702.5	241212	TRW - Halter + eFSB
Halter, Bremssattel								
1.2 TCe	85 - 97	03/12→01/16	←			11.8170-0002.1	260110	ATE
1.4 TCe	96	05/09→08/15						
1.5 dCi	63 - 81	02/09→08/15						
1.6 16V	74 - 81	05/09→08/15						
1.6 BiFuel	81	11/08→08/15						
1.6 dCi	96	04/11→08/15						
1.9 dCi	96	05/09→08/15						
2.0 CVT	103	05/09→08/15						
Feder, Bremssattel								
1.2 TCe	85 - 97	03/12→01/16	←		2	11.8116-0356.1	390586	ATE
1.4 TCe	96	05/09→08/15						
1.5 dCi	63 - 81	02/09→08/15						
1.6 16V	74 - 81	05/09→08/15						
1.6 BiFuel	81	11/08→08/15						
1.6 dCi	96	04/11→08/15						
1.9 dCi	96	05/09→08/15						
2.0 CVT	103	05/09→08/15						
2.0 dCi	110 - 120	04/09→08/15	←		2	11.8116-0351.1	390538	ATE
2.0 TCe	140 - 162	09/12→01/16						
2.0 TCe	132	11/08→08/15	←	05/09→	2	11.8116-0351.1	390538	ATE
Führungshülzensatz, Bremssattel								
2.0 dCi	110 - 120	04/09→08/15	←			11.0101-5704.2	260095	ATE
2.0 TCe	140 - 162	09/12→01/16						
2.0 TCe	132	11/08→08/15	←	05/09→		11.0101-5704.2	260095	ATE
 Bremsschlauch								
1.2 TCe	85 - 97	03/12→01/16	←		2	24.5111-0426.3	331347	L= 425
1.4 TCe	96	05/09→08/15	➔	 / außen		24.1294-0016.3	331687	L= 195 mit Rohrleitung
1.5 dCi	63 - 81	02/09→08/15	➔	 / außen		24.1294-0021.3	331688	L= 195 mit Rohrleitung
1.6 16V	74 - 81	05/09→08/15	➔	 / innen		24.5201-0135.3	331399	L= 135
1.6 BiFuel	81	11/08→08/15	➔	 / innen		24.5203-0135.3	331403	L= 135
1.6 dCi	96	04/11→08/15						
1.9 dCi	96	05/09→08/15						
2.0 CVT	103	05/09→08/15						
2.0 dCi	110 - 120	04/09→08/15						
2.0 TCe	140 - 162	09/12→01/16						
2.0 TCe	132	11/08→08/15	←	05/09→	2	24.5111-0426.3	331347	L= 425
			➔	05/09→;  / außen		24.1294-0016.3	331687	L= 195 mit Rohrleitung
			➔	05/09→;  / außen		24.1294-0021.3	331688	L= 195 mit Rohrleitung
			➔	05/09→;  / innen		24.5201-0135.3	331399	L= 135
			➔	05/09→;  / innen		24.5203-0135.3	331403	L= 135
RENAULT - MEGANE III Hatchback Van (BZ_) 11/08→08/15								
 Bremssattel								
1.5 dCi	66 - 81	11/08→08/15	←			24.3541-9950.5	241029	ATE - Halter
			←			24.3541-9951.5	241030	ATE - Halter
			➔	- eFSB; 		24.3347-1709.5	240846	TRW - Halter
			➔	- eFSB; 		24.3347-1710.5	240847	TRW - Halter
→								

	kw					! #		
RENAULT - MEGANE III Hatchback Van (BZ_) 11/08→08/15								
 Bremssattel								
1.5 dCi	66 - 81	11/08→08/15	→	☐			24.6234-1701.5 241211	TRW - Halter + eFSB
			→	☐			24.6234-1702.5 241212	TRW - Halter + eFSB
Halter, Bremssattel								
1.5 dCi	66 - 81	11/08→08/15	←				11.8170-0002.1 260110	ATE
Feder, Bremssattel								
1.5 dCi	66 - 81	11/08→08/15	←			2	11.8116-0356.1 390586	ATE
 Bremsschlauch								
1.5 dCi	66 - 81	11/08→08/15	←			2	24.5111-0426.3 331347	L= 425
			→	☐ / außen			24.1294-0016.3 331687	L= 195 mit Rohrleitung
			→	☐ / außen			24.1294-0021.3 331688	L= 195 mit Rohrleitung
			→	☐ / innen			24.5201-0135.3 331399	L= 135
			→	☐ / innen			24.5203-0135.3 331403	L= 135
RENAULT - MEGANE III Schrägheck (BZ0/1_, B3_) 11/08→								
 Bremssattel								
1.2 TCe	85 - 97	03/12→01/16	←	☐			24.3541-9950.5 241029	ATE - Halter
1.4 TCe	96	04/09→08/15	←	☐			24.3541-9951.5 241030	ATE - Halter
1.5 dCi	63 - 81	11/08→01/16	→	- eFSB; ☐			24.3347-1709.5 240846	TRW - Halter
1.6	86	01/14→01/16	→	- eFSB; ☐			24.3347-1710.5 240847	TRW - Halter
1.6 16V	74 - 85	11/08→03/17	→	☐			24.6234-1701.5 241211	TRW - Halter + eFSB
1.6 16V BiFuel	81	05/09→08/15	→	☐			24.6234-1702.5 241212	TRW - Halter + eFSB
1.6 16V Hi-Flex	81	11/08→08/15						
1.6 dCi	96	04/11→08/15						
1.9 dCi	96	11/08→01/16						
2.0	105	01/11→08/15						
2.0 CVT	103	02/09→08/15						
2.0 dCi	110 - 120	04/09→08/15	←	☐			24.3571-9775.5 241096	ATE - Halter
2.0 TCe	132 - 140	11/08→08/15	←	☐			24.3571-9776.5 241097	ATE - Halter
2.0 TCe 220	162	11/13→01/16	→	- eFSB; ☐			24.3347-1709.5 240846	TRW - Halter
			→	- eFSB; ☐			24.3347-1710.5 240847	TRW - Halter
			→	☐			24.6234-1701.5 241211	TRW - Halter + eFSB
			→	☐			24.6234-1702.5 241212	TRW - Halter + eFSB
Halter, Bremssattel								
1.2 TCe	85 - 97	03/12→01/16	←				11.8170-0002.1 260110	ATE
1.4 TCe	96	04/09→08/15						
1.5 dCi	63 - 81	11/08→01/16						
1.6	86	01/14→01/16						
1.6 16V	74 - 85	11/08→03/17						
1.6 16V BiFuel	81	05/09→08/15						
1.6 16V Hi-Flex	81	11/08→08/15						
1.6 dCi	96	04/11→08/15						
1.9 dCi	96	11/08→01/16						
2.0	105	01/11→08/15						
2.0 CVT	103	02/09→08/15						
Feder, Bremssattel								
1.2 TCe	85 - 97	03/12→01/16	←			2	11.8116-0356.1 390586	ATE
1.4 TCe	96	04/09→08/15						
1.5 dCi	63 - 81	11/08→01/16						
1.6	86	01/14→01/16						
1.6 16V	74 - 85	11/08→03/17						
1.6 16V BiFuel	81	05/09→08/15						
1.6 16V Hi-Flex	81	11/08→08/15						
1.6 dCi	96	04/11→08/15						
1.9 dCi	96	11/08→01/16						
2.0	105	01/11→08/15						
2.0 CVT	103	02/09→08/15						
→								

RENAULT - MEGANE III Schrägheck (BZ0/1_, B3_) 11/08→

Feder, Bremssattel

2.0 dCi	110 - 120	04/09→08/15	←		2	11.8116-0351.1	390538	ATE
2.0 TCe	132 - 140	11/08→08/15						
2.0 TCe 220	162	11/13→01/16						

Führungshülzensatz, Bremssattel

2.0 dCi	110 - 120	04/09→08/15	←			11.0101-5704.2	260095	ATE
2.0 TCe	132 - 140	11/08→08/15						
2.0 TCe 220	162	11/13→01/16						











Bremsschlauch

1.2 TCe	97	01/13→01/16	←		2	24.5111-0426.3	331347	L= 425
1.4 TCe	96	04/09→08/15						
1.5 dCi	66 - 81	11/08→01/16	→	☐ / außen		24.1294-0016.3	331687	L= 195 mit Rohrleitung
	81		→	☐ / außen		24.1294-0021.3	331688	L= 195 mit Rohrleitung
1.6	86	01/14→01/16	→	☐ / innen		24.5201-0135.3	331399	L= 135
1.6 16V	74 - 82	11/08→03/17	→	☐ / innen		24.5203-0135.3	331403	L= 135
1.6 16V BiFuel	81	05/09→08/15						
1.6 16V Hi-Flex	81	11/08→08/15						
1.6 dCi	96	04/11→08/15						
1.9 dCi	96	11/08→01/16						
2.0	105	01/11→08/15						
2.0 CVT	103	02/09→08/15						
2.0 dCi	110 - 120	04/09→08/15						
2.0 TCe	132 - 140	11/08→08/15						
2.0 TCe 220	162	11/13→01/16						
1.2 TCe	85	03/12→08/15	←		2	24.5111-0426.3	331347	L= 425
			→	03/13→; ☐ / außen		24.1294-0016.3	331687	L= 195 mit Rohrleitung
			→	03/13→; ☐ / außen		24.1294-0021.3	331688	L= 195 mit Rohrleitung
			→	03/13→; ☐ / innen		24.5201-0135.3	331399	L= 135
			→	03/13→; ☐ / innen		24.5203-0135.3	331403	L= 135
1.5 dCi	63	11/08→08/15	←		2	24.5111-0426.3	331347	L= 425
			→	12/09→; ☐ / außen		24.1294-0016.3	331687	L= 195 mit Rohrleitung
			→	12/09→; ☐ / außen		24.1294-0021.3	331688	L= 195 mit Rohrleitung
			→	☐ / innen		24.5201-0135.3	331399	L= 135
			→	☐ / innen		24.5203-0135.3	331403	L= 135
1.6 16V	85	01/13→08/15	←		2	24.5111-0426.3	331347	L= 425
			→	10/15→; ☐ / außen		24.1294-0016.3	331687	L= 195 mit Rohrleitung
			→	10/15→; ☐ / außen		24.1294-0021.3	331688	L= 195 mit Rohrleitung
			→	☐ / innen		24.5201-0135.3	331399	L= 135
			→	☐ / innen		24.5203-0135.3	331403	L= 135











RENAULT - MEGANE IV Grandtour (K9A/M/N_) 04/16→

Bremssattel

1.0 TCe 115	84	07/21→	→	- eFSB; ☐		24.3347-1709.5	240846	TRW - Halter
1.2 TCe 100	74	04/16→	→	- eFSB; ☐		24.3347-1710.5	240847	TRW - Halter
1.2 TCe 130	97	04/16→	→	- eFSB; ☐		24.3347-1710.5	240847	TRW - Halter
1.3 TCe 100	75	08/18→	→	☐		24.6234-1701.5	241211	TRW - Halter + eFSB
1.3 TCe 115	85	01/18→	→	☐		24.6234-1702.5	241212	TRW - Halter + eFSB
1.3 TCe 140	103	01/18→	→	☐		24.6234-1702.5	241212	TRW - Halter + eFSB
1.3 TCe 160	116 - 120	01/18→						
1.5 Blue dCi 115	85	08/18→						
1.5 Blue dCi 95	70	08/18→						
1.5 dCi 110	81	04/16→						
1.5 dCi 90	66	04/16→						
1.6 16V	84	04/16→						
1.6 dCi 130	96	04/16→						
1.6 TCe 165	121	07/17→						
1.8 Blue dCi 150	110	02/19→						
1.6 dCi 165	120	04/16→	→	- eFSB; Ausstattungs-Code: EA1/EA2 / EA3/E3B; ☐		24.3347-1709.5	240846	TRW - Halter
			→	- eFSB; Ausstattungs-Code: EA1/EA2 / EA3/E3B; ☐		24.3347-1710.5	240847	TRW - Halter
			→	Ausstattungs-Code: EA1/EA2 / EA3/E3B; ☐		24.6234-1701.5	241211	TRW - Halter + eFSB

	kw			 	! #		
RENAULT - MEGANE IV Grandtour (K9A/M/N_) 04/16→							
 Bremssattel							
1.6 dCi 165	120	04/16→	➔	Ausstattungs-Code: EA1/EA2 / EA3/E3B; ☐	24.6234-1702.5	241212	TRW - Halter + eFSB
E-TECH 160	116	05/20→	➔	- eFSB; Ausstattungs-Code: E3B / E0 / EA1 / EA2 / EA3; ☐	24.3347-1709.5	240846	TRW - Halter
			➔	- eFSB; Ausstattungs-Code: E3B / E0 / EA1 / EA2 / EA3; ☐	24.3347-1710.5	240847	TRW - Halter
RENAULT - MEGANE IV Schrägheck (B9A/M/N_) 11/15→							
 Bremssattel							
1.0 TCe 115	84	10/20→	➔	- eFSB; ☐	24.3347-1709.5	240846	TRW - Halter
1.3 TCe 100	75	08/18→	➔	- eFSB; ☐	24.3347-1710.5	240847	TRW - Halter
1.3 TCe 115	85	01/18→	➔	- eFSB; ☐	24.3347-1710.5	240847	TRW - Halter
1.3 TCe 140	103	01/18→	➔	☐	24.6234-1701.5	241211	TRW - Halter + eFSB
1.3 TCe 160	116 - 120	01/18→	➔	☐	24.6234-1702.5	241212	TRW - Halter + eFSB
1.5 Blue dCi 115	85	08/18→	➔	- eFSB; ☐	24.3347-1709.5	240846	TRW - Halter
1.5 Blue dCi 95	70	08/18→	➔	- eFSB; ☐	24.3347-1710.5	240847	TRW - Halter
1.6 TCe 165	121	07/17→	➔	- eFSB; ☐	24.3347-1710.5	240847	TRW - Halter
1.8 Blue dCi 150	110	02/19→	➔	- eFSB; ☐	24.3347-1710.5	240847	TRW - Halter
1.2 TCe 100	74	11/15→	➔	- eFSB; ☐	24.3347-1710.5	240847	TRW - Halter
1.2 TCe 130	97	11/15→	➔	- eFSB; ☐	24.3347-1710.5	240847	TRW - Halter
1.5 dCi 110	81	11/15→	➔	- eFSB; ☐	24.3347-1710.5	240847	TRW - Halter
1.5 dCi 90	66	11/15→	➔	☐	24.6234-1701.5	241211	TRW - Halter + eFSB
1.6 16V	84	11/15→	➔	☐	24.6234-1702.5	241212	TRW - Halter + eFSB
1.6 dCi 130	96	11/15→	➔	☐	24.6234-1702.5	241212	TRW - Halter + eFSB
1.6 dCi 165	120	11/15→	➔	- eFSB; Ausstattungs-Code: EA1/EA2 / EA3/E3B; ☐	24.3347-1709.5	240846	TRW - Halter
			➔	- eFSB; Ausstattungs-Code: EA1/EA2 / EA3/E3B; ☐	24.3347-1710.5	240847	TRW - Halter
			➔	Ausstattungs-Code: EA1/EA2 / EA3/E3B; ☐	24.6234-1701.5	241211	TRW - Halter + eFSB
			➔	Ausstattungs-Code: EA1/EA2 / EA3/E3B; ☐	24.6234-1702.5	241212	TRW - Halter + eFSB
RENAULT - MEGANE IV Stufenheck 10/16→							
 Bremssattel							
1.2 Tce 130	97	10/16→	➔	- eFSB; ☐	24.3347-1709.5	240846	TRW - Halter
1.5 Blue dCi 115	85	02/19→	➔	- eFSB; ☐	24.3347-1710.5	240847	TRW - Halter
1.5 Blue dCi 95	70	02/19→	➔	- eFSB; ☐	24.3347-1710.5	240847	TRW - Halter
1.5 dCi 110	81	10/16→	➔	☐	24.6234-1701.5	241211	TRW - Halter + eFSB
1.5 dCi 90	66	10/16→	➔	☐	24.6234-1701.5	241211	TRW - Halter + eFSB
1.6 dCi 130	96	10/16→	➔	☐	24.6234-1702.5	241212	TRW - Halter + eFSB
1.6 SCe	84	10/16→	➔	☐	24.6234-1702.5	241212	TRW - Halter + eFSB
1.3 TCe 115	85	01/18→	➔	- eFSB; ☐	24.3347-1709.5	240846	TRW - Halter
1.3 TCe 140	103	01/18→	➔	- eFSB; ☐	24.3347-1710.5	240847	TRW - Halter
			➔	- eFSB; ☐	24.3347-1710.5	240847	TRW - Halter
			➔	☐	24.6234-1701.5	241211	TRW - Halter + eFSB
			➔	☐	24.6234-1702.5	241212	TRW - Halter + eFSB
RENAULT - MEGANE CC (EZ0/1_) 06/10→08/15							
 Bremssattel							
1.2 TCe	85	09/12→08/15	←☐	☐	24.3541-9950.5	241029	ATE - Halter
1.4 TCe	96	06/10→08/15	←☐	☐	24.3541-9951.5	241030	ATE - Halter
1.5 dCi	78 - 81	06/10→08/15	←☐	☐	24.3541-9951.5	241030	ATE - Halter
			➔	- eFSB; ☐	24.3347-1709.5	240846	TRW - Halter
1.6 16V	81	06/10→08/15	➔	- eFSB; ☐	24.3347-1710.5	240847	TRW - Halter
1.6 16V Hi-Flex	81	06/10→08/15	➔	- eFSB; ☐	24.3347-1710.5	240847	TRW - Halter
1.9 dCi	96	06/10→08/15	➔	☐	24.6234-1701.5	241211	TRW - Halter + eFSB
			➔	☐	24.6234-1702.5	241212	TRW - Halter + eFSB
2.0 CVT	103	06/10→08/15	➔	☐	24.6234-1702.5	241212	TRW - Halter + eFSB
			←☐	☐	24.3541-9950.5	241029	ATE - Halter
			←☐	☐	24.3541-9951.5	241030	ATE - Halter
			➔	04/13→; - eFSB; ☐	24.3347-1709.5	240846	TRW - Halter
			➔	04/13→; - eFSB; ☐	24.3347-1710.5	240847	TRW - Halter
			➔	04/13→; ☐	24.6234-1701.5	241211	TRW - Halter + eFSB
1.2 TCe	97	01/13→08/15	←☐	☐	24.3541-9950.5	241029	ATE - Halter
			←☐	☐	24.3541-9951.5	241030	ATE - Halter
			➔	04/13→; - eFSB; ☐	24.3347-1709.5	240846	TRW - Halter
			➔	04/13→; - eFSB; ☐	24.3347-1710.5	240847	TRW - Halter
			➔	04/13→; ☐	24.6234-1701.5	241211	TRW - Halter + eFSB
			➔	04/13→; ☐	24.6234-1702.5	241212	TRW - Halter + eFSB
1.6 dCi	96	04/11→08/15	←☐	☐	24.3541-9950.5	241029	ATE - Halter
			←☐	☐	24.3541-9951.5	241030	ATE - Halter
			➔	☐	24.6234-1701.5	241211	TRW - Halter + eFSB
			➔	☐	24.6234-1702.5	241212	TRW - Halter + eFSB
→							



	kw			 	! #			
RENAULT - MEGANE CC (EZ0/1_) 06/10→08/15								
 Bremssattel								
2.0 dCi	118	06/10→08/15	←	☐		24.3571-9775.5	241096	ATE - Halter
2.0 TCe	132	06/10→08/15	←	☐		24.3571-9776.5	241097	ATE - Halter
			→	- eFSB; ☐		24.3347-1709.5	240846	TRW - Halter
			→	- eFSB; ☐		24.3347-1710.5	240847	TRW - Halter
			→	☐		24.6234-1701.5	241211	TRW - Halter + eFSB
			→	☐		24.6234-1702.5	241212	TRW - Halter + eFSB
Halter, Bremssattel								
1.2 TCe	85	09/12→08/15	←			11.8170-0002.1	260110	ATE
1.4 TCe	96	06/10→08/15						
1.5 dCi	78 - 81	06/10→08/15						
1.6 16V	81	06/10→08/15						
1.6 16V Hi-Flex	81	06/10→08/15						
1.6 dCi	96	04/11→08/15						
1.9 dCi	96	06/10→08/15						
2.0 CVT	103	06/10→08/15						
1.2 TCe	97	01/13→08/15	←	04/13→		11.8170-0002.1	260110	ATE
Feder, Bremssattel								
1.2 TCe	85	09/12→08/15	←		2	11.8116-0356.1	390586	ATE
1.4 TCe	96	06/10→08/15						
1.5 dCi	78 - 81	06/10→08/15						
1.6 16V	81	06/10→08/15						
1.6 16V Hi-Flex	81	06/10→08/15						
1.6 dCi	96	04/11→08/15						
1.9 dCi	96	06/10→08/15						
2.0 CVT	103	06/10→08/15						
1.2 TCe	97	01/13→08/15	←	04/13→	2	11.8116-0356.1	390586	ATE
2.0 dCi	118	06/10→08/15	←		2	11.8116-0351.1	390538	ATE
2.0 TCe	132	06/10→08/15	←					
Führungshülzensatz, Bremssattel								
2.0 dCi	118	06/10→08/15	←			11.0101-5704.2	260095	ATE
2.0 TCe	132	06/10→08/15	←					
 Bremsschlauch								
1.2 TCe	85	09/12→08/15	←		2	24.5111-0426.3	331347	L= 425
1.4 TCe	96	06/10→08/15	→	☐ / außen		24.1294-0016.3	331687	L= 195 mit Rohrleitung
1.5 dCi	78 - 81	06/10→08/15	→	☐ / außen		24.1294-0021.3	331688	L= 195 mit Rohrleitung
1.6 16V	81	06/10→08/15	→	☐ / innen		24.5201-0135.3	331399	L= 135
1.6 16V Hi-Flex	81	06/10→08/15	→	☐ / innen		24.5203-0135.3	331403	L= 135
1.6 dCi	96	04/11→08/15	→	☐ / innen				
1.9 dCi	96	06/10→08/15	→	☐ / innen				
2.0 CVT	103	06/10→08/15						
2.0 dCi	118	06/10→08/15						
2.0 TCe	132	06/10→08/15						
1.2 TCe	97	01/13→08/15	←	04/13→	2	24.5111-0426.3	331347	L= 425
			→	04/13→; ☐ / außen		24.1294-0016.3	331687	L= 195 mit Rohrleitung
			→	04/13→; ☐ / außen		24.1294-0021.3	331688	L= 195 mit Rohrleitung
			→	04/13→; ☐ / innen		24.5201-0135.3	331399	L= 135
			→	04/13→; ☐ / innen		24.5203-0135.3	331403	L= 135
RENAULT - MEGANE E-TECH SUV 11/21→								
Führungsbolzen, Bremssattel								
EV40	96	11/21→	←			11.8171-0008.1	990049	ATE
EV60	160	11/21→	←					
RENAULT - MODUS / GRAND MODUS (F/JP0_) 09/04→								
 Bremssattel								
1.2	58 - 76	12/04→	←	→ 06/13; ☐		24.3541-1849.5	240707	TRW - Halter
1.4	72	12/04→	←	→ 06/13; ☐		24.3541-1850.5	240708	TRW - Halter
1.5 dCi	63 - 78	12/04→	→	→ 06/13; ☐		24.3347-1703.5	240814	TRW - Halter
1.6	65 - 82	12/04→	→	→ 06/13; ☐		24.3347-1704.5	240815	TRW - Halter
1.2	48 - 55	12/04→	←	→ 06/13; ☐		24.3541-1849.5	240707	TRW - Halter
1.2 16V	74	05/07→	←	→ 06/13; ☐		24.3541-1850.5	240708	TRW - Halter
→								

RENAULT - MODUS / GRAND MODUS (F/JP0_) 09/04 →

Bremssattel

1.2 16V Hi-Flex 1.5 dCi	55	10/08 →	➡	+ ESP; → 06/13; ☐	24.3347-1703.5	240814	TRW - Halter
	48 - 60	09/04 →	➡	+ ESP; → 06/13; ☐	24.3347-1704.5	240815	TRW - Halter
1.5 dCi 75 1.5 dCi 90	55	10/10 →					
	65	10/10 →					
1.2 GPL	55	05/08 → 12/12	←	☐	24.3541-1849.5	240707	TRW - Halter
			←	☐	24.3541-1850.5	240708	TRW - Halter
			➡	+ ESP; ☐	24.3347-1703.5	240814	TRW - Halter
			➡	+ ESP; ☐	24.3347-1704.5	240815	TRW - Halter

Zubehörsatz, Bremssattel

1.2 1.4 1.5 dCi	58 - 76	12/04 →	➡	→ 06/13	24.0101-3803.2	260101	TRW
	72	12/04 →					
	63 - 78	12/04 →					
	65 - 82	12/04 →					
1.2 1.2 16V 1.2 16V Hi-Flex 1.5 dCi	48 - 55	12/04 →	➡	+ ESP; → 06/13	24.0101-3803.2	260101	TRW
	74	05/07 →					
	55	10/08 →					
	48 - 60	09/04 →					
	55	10/10 →					
	65	10/10 →					
1.2 GPL	55	05/08 → 12/12	➡	+ ESP	24.0101-3803.2	260101	TRW

Bremsschlauch

1.2 1.2 16V 1.2 16V Hi-Flex 1.4 1.5 dCi	48 - 76	12/04 →		→ 06/13; ☐	2	24.5229-0193.3	330571	L= 193	
	74	05/07 →	←	→ 06/13	2	24.5111-0455.3	330914	L= 455	
	55	10/08 →	➡	→ 06/13; ☐		24.1294-0017.3	331712	L= 195 mit Rohrleitung	
	72	12/04 →							
	50 - 78	09/04 →	➡	→ 06/13; ☐		24.1294-0022.3	331699	L= 195 mit Rohrleitung	
	55	10/10 →							
	65	10/10 →							
	65 - 82	12/04 →							
	1.2 GPL	55	05/08 → 12/12		☐	2	24.5229-0193.3	330571	L= 193
				←		2	24.5111-0455.3	330914	L= 455
➡				☐		24.1294-0017.3	331712	L= 195 mit Rohrleitung	
➡				☐		24.1294-0022.3	331699	L= 195 mit Rohrleitung	
1.5 dCi	48	12/04 →	←	→ 06/13	2	24.5111-0455.3	330914	L= 455	













RENAULT - SAFRANE II (B54_) 07/96 → 12/00











Bremssattel

2.0 16V	100	07/96 → 12/00	←	08/96 →; ☐	24.3541-1741.5	240215	TRW - Halter
			←	08/96 →; ☐	24.3541-1742.5	240216	TRW - Halter
2.2 dT 2.5 20V	83 121	07/96 → 12/00 07/96 → 12/00	←	08/96 →; ☐	24.3601-1707.5	240229	TRW - Halter
			←	08/96 →; ☐	24.3601-1708.5	240230	TRW - Halter
2.9 24V	140	03/99 → 12/00	←	☐	24.3601-1707.5	240229	TRW - Halter
			←	☐	24.3601-1708.5	240230	TRW - Halter
3.0 V6	123	07/96 → 12/00	←	→ 07/96; ☐	24.3601-1707.5	240229	TRW - Halter
			←	08/96 →; ☐	24.3601-1707.5	240229	TRW - Halter
			←	→ 07/96; ☐	24.3601-1708.5	240230	TRW - Halter
			←	08/96 →; ☐	24.3601-1708.5	240230	TRW - Halter







Bremsschlauch

2.0 16V 2.2 dT 2.5 20V	100 83 121	07/96 → 12/00 07/96 → 12/00 07/96 → 12/00	←	08/96 →	2	24.5111-0285.3	330608	L= 285
			➡	08/96 →	2	24.5111-0386.3	330503	L= 385
2.9 24V	140	03/99 → 12/00	←		2	24.5111-0285.3	330608	L= 285
			➡		2	24.5111-0386.3	330503	L= 385
3.0 V6	123	07/96 → 12/00	←	08/96 →	2	24.5111-0285.3	330608	L= 285
			←	→ 07/96	2	24.5111-0285.3	330608	L= 285







	kw			 	! #		
RENAULT - SAFRANE II (B54_) 07/96→12/00							
 Bremsschlauch							
3.0 V6	123	07/96→12/00	➡	08/96→	2	24.5111-0386.3 330503	L= 385
			➡	→ 07/96	2	24.5111-0386.3 330503	L= 385
RENAULT - SANDERO/STEPWAY I (BS_) 11/07→							
 Bremssattel							
1.4	55	02/09→	←	☐		24.3481-1611.5 240029	TRW - Halter
1.6	62 - 82	12/07→	←	☐		24.3481-1612.5 240030	TRW - Halter
1.6 Flex	82	08/08→	←	V; ☐		24.3481-1615.5 240031	TRW - Halter
			←	V; ☐		24.3481-1616.5 240032	TRW - Halter
1.4 LPG	53	02/09→	←	☐		24.3481-1611.5 240029	TRW - Halter
1.6	66	05/09→	←	☐		24.3481-1612.5 240030	TRW - Halter
 Bremsschlauch							
1.4	55	02/09→	←		2	24.5111-0300.3 330407	L= 300
1.4 LPG	53	02/09→					
1.6	62 - 82	12/07→	➡		2	24.5229-0285.3 330032	L= 285
1.6 Flex	82	08/08→					
RENAULT - SANDERO/STEPWAY II (B8_) 11/13→							
 Bremssattel							
1.0 SCe 75	54	12/19→	←	Ausstattungs-Code: SAN713; ☐		24.3481-9929.5 241573	ATE - Halter
			←	Ausstattungs-Code: SAN713; ☐		24.3481-9930.5 241574	ATE - Halter
			←	Ausstattungs-Code: VSUVE / CTCRO; ☐		24.3481-9937.5 241501	ATE - Halter
			←	Ausstattungs-Code: VSUVE / CTCRO; ☐		24.3481-9938.5 241502	ATE - Halter
1.2 16V	54	12/13→	←	☐		24.3481-9929.5 241573	ATE - Halter
1.2 16V LPG	53	12/13→					
1.6	59 - 83	11/13→	←	☐		24.3481-9930.5 241574	ATE - Halter
1.6 16V	75	04/14→					
1.6 Flex	78	03/14→07/18					
1.2 16V	55	04/15→	←	Ausstattungs-Code: SAN713; ☐		24.3481-9929.5 241573	ATE - Halter
			←	Ausstattungs-Code: SAN713; ☐		24.3481-9930.5 241574	ATE - Halter
			←	Ausstattungs-Code: VSUVE; ☐		24.3481-9937.5 241501	ATE - Halter
			←	Ausstattungs-Code: VSUVE; ☐		24.3481-9938.5 241502	ATE - Halter
1.5 dCi	62	12/13→	←	☐		24.3481-9959.5 241397	ATE - Halter
			←	☐		24.3481-9960.5 241398	ATE - Halter
1.5 dCi	66	01/17→	←	☐		24.3481-9937.5 241501	ATE - Halter
TCe 90	66	09/15→	←	☐		24.3481-9938.5 241502	ATE - Halter
Feder, Bremssattel							
1.0 SCe 75	54	12/19→	←		2	11.8116-0264.1 390594	ATE
1.2 16V	55	04/15→					
TCe 90	66	09/15→					
Führungsbolzen, Bremssattel							
1.0 SCe 75	54	12/19→	←			11.8171-0008.1 990049	ATE
TCe 90	66	09/15→					
 Bremsschlauch							
1.0 SCe 75	54	12/19→	←		2	24.5111-0450.3 331557	L= 450
1.2 16V	54 - 55	12/13→	➡		2	24.5201-0280.3 331569	L= 280
1.2 16V LPG	53	12/13→					
1.5 dCi	62 - 66	12/13→					
1.6	59 - 83	11/13→					
1.6 16V	75	04/14→					
1.6 Flex	78	03/14→07/18					
TCe 90	66	09/15→					
RENAULT - SCÉNIC I Großraumlimousine (JA0/1_, FA0_) 08/99→07/10							
 Bremssattel							
1.4 16V	70	09/99→08/03	←	→ 06/03; ☐		24.3541-1749.5 240427	TRW - Halter
→							









	kw					! #		
RENAULT - SCÉNIC I Großraumlimousine (JA0/1_, FA0_) 08/99→07/10								
 Bremssattel								
1.6 1.6 BiFuel 1.9 dTi	75 75 72	03/01→08/03 03/01→08/03 09/99→08/03	← → →	→ 06/03; ☐ → 06/03; + ABS; ☐ → 06/03; + ABS; ☐			24.3541-1750.5 240428 24.3344-1707.5 240808 24.3344-1708.5 240809	TRW - Halter TRW - Halter TRW - Halter
1.6	79	09/99→09/03	← ← → →	10/99→ 06/03; ☐ 10/99→ 06/03; ☐ → 06/03; + ABS; ☐ → 06/03; + ABS; ☐			24.3541-1749.5 240427 24.3541-1750.5 240428 24.3344-1707.5 240808 24.3344-1708.5 240809	TRW - Halter TRW - Halter TRW - Halter TRW - Halter
1.6 BiFuel	79	09/99→04/01	← ← → →	10/99→; ☐ 10/99→; ☐ + ABS; ☐ + ABS; ☐			24.3541-1749.5 240427 24.3541-1750.5 240428 24.3344-1707.5 240808 24.3344-1708.5 240809	TRW - Halter TRW - Halter TRW - Halter TRW - Halter
1.8 16V 1.9 dCi 1.9 dTi 2.0 16V	85 75 59 102 - 103	01/01→08/03 09/99→08/03 02/01→08/03 09/99→08/03	← ← → →	→ 06/03; ☐ → 06/03; ☐ → 06/03; ☐ → 06/03; ☐			24.3541-1749.5 240427 24.3541-1750.5 240428 24.3344-1707.5 240808 24.3344-1708.5 240809	TRW - Halter TRW - Halter TRW - Halter TRW - Halter
1.8 4x4 1.9 D	85 47	07/00→04/01 09/99→03/01	← ← → →	☐ ☐ ☐ ☐			24.3541-1749.5 240427 24.3541-1750.5 240428 24.3344-1707.5 240808 24.3344-1708.5 240809	TRW - Halter TRW - Halter TRW - Halter TRW - Halter
1.9 dCi RX4	74	12/02→08/03	← ←	→ 06/03; ☐ → 06/03; ☐			24.3571-9841.5 240501 24.3571-9842.5 240502	ATE - Halter ATE - Halter
1.9 dCi RX4 2.0 16V RX4	75 102	11/00→08/03 06/00→08/03	← ← ← ←	→ 03/02; ☐ → 03/02; ☐ 04/02→ 06/03; ☐ 04/02→ 06/03; ☐			24.3541-1749.5 240427 24.3541-1750.5 240428 24.3571-9841.5 240501 24.3571-9842.5 240502	TRW - Halter TRW - Halter ATE - Halter ATE - Halter
Feder, Bremssattel								
1.9 dCi RX4	74	12/02→08/03	←	→ 06/03	2	11.8116-0301.1 390610		ATE
1.9 dCi RX4 2.0 16V RX4	75 102	11/00→08/03 06/00→08/03	←	04/02→ 06/03	2	11.8116-0301.1 390610		ATE
 Bremsschlauch								
1.4 16V 1.6	70 75 - 79	09/99→08/03 09/99→09/03	← →	→ 06/03 → 06/03	2 2	24.5111-0390.3 330566 24.5229-0265.3 330540	L= 390 L= 265	
1.6 BiFuel 1.8 16V 1.9 dCi 1.9 dTi 2.0 16V	75 85 75 59 - 72 102 - 103	03/01→08/03 01/01→08/03 09/99→08/03 09/99→08/03 09/99→08/03						
1.6 BiFuel 1.8 4x4 1.9 D	79 85 47	09/99→04/01 07/00→04/01 09/99→03/01	← →		2 2	24.5111-0390.3 330566 24.5229-0265.3 330540	L= 390 L= 265	
RENAULT - SCÉNIC II (JM0/1_) 06/03→07/10								
 Bremssattel								
1.4 1.5 dCi	72 78	06/03→11/08 05/05→11/08	→ → → →	→ 04/07; ☐ → 04/07; ☐ 05/07→; ☐ 05/07→; ☐			24.3387-1721.5 240876 24.3387-1722.5 240877 24.3387-1727.5 241153 24.3387-1728.5 241154	TRW - Halter TRW - Halter TRW - Halter TRW - Halter
1.5 dCi	74	11/03→08/05	→ →	☐ ☐			24.3387-1721.5 240876 24.3387-1722.5 240877	TRW - Halter TRW - Halter
1.5 dCi	60	06/03→05/06	← ← → →	11/05→; ☐ 11/05→; ☐ ☐ ☐			24.3541-1879.5 241429 24.3541-1880.5 241430 24.3387-1721.5 240876 24.3387-1722.5 240877	ATE - Halter ATE - Halter TRW - Halter TRW - Halter
1.5 dCi 1.9 D →	76 85	01/07→11/08 06/06→11/08	←	☐			24.3541-1879.5 241429	ATE - Halter



















	kw			 	! #				
RENAULT - SCÉNIC II (JM0/1_) 06/03→07/10									
Bremssattel									
1.9 dCi 130 2.0 dCi	97	10/05→12/09	←	☐		24.3541-1880.5	241430	ATE - Halter	
	110	09/05→11/08	→	☐	→ 04/07; ☐	24.3387-1721.5	240876	TRW - Halter	
			→	☐	→ 04/07; ☐	24.3387-1722.5	240877	TRW - Halter	
			→	☐	05/07→; ☐	24.3387-1727.5	241153	TRW - Halter	
			→	☐	05/07→; ☐	24.3387-1728.5	241154	TRW - Halter	
1.5 dCi 1.9 dCi 2.0 16V Turbo	63	05/05→11/08	←	☐	11/05→; ☐	24.3541-1879.5	241429	ATE - Halter	
	96	05/05→11/08	←	☐	11/05→; ☐	24.3541-1880.5	241430	ATE - Halter	
	120	05/04→11/08	→	☐	→ 04/07; ☐	24.3387-1721.5	240876	TRW - Halter	
			→	☐	→ 04/07; ☐	24.3387-1722.5	240877	TRW - Halter	
			→	☐	05/07→; ☐	24.3387-1727.5	241153	TRW - Halter	
1.6	77	06/06→11/08	←	☐		24.3541-1879.5	241429	ATE - Halter	
			←	☐		24.3541-1880.5	241430	ATE - Halter	
			→	☐	+ eFSB; ☐	24.3347-1707.5	240896	TRW - Halter	
			→	☐	+ eFSB; ☐	24.3347-1708.5	240897	TRW - Halter	
			→	☐	- eFSB; ☐	24.3347-1709.5	240846	TRW - Halter	
1.6 1.6 BiFuel 1.6 Hi-Flex 1.9 dCi	83	06/03→10/06	←	☐	11/05→; ☐	24.3541-1879.5	241429	ATE - Halter	
	83	08/03→05/06	←	☐	11/05→; ☐	24.3541-1880.5	241430	ATE - Halter	
	81	03/05→07/10	→	☐	+ eFSB; ☐	24.3347-1707.5	240896	TRW - Halter	
	88 - 92	06/03→11/08	→	☐	+ eFSB; ☐	24.3347-1708.5	240897	TRW - Halter	
			→	☐	- eFSB; ☐	24.3347-1709.5	240846	TRW - Halter	
1.6 16V	82	10/05→11/08	←	☐		24.3541-1879.5	241429	ATE - Halter	
			←	☐		24.3541-1880.5	241430	ATE - Halter	
			→	☐	01/07→ 04/07; ☐	24.3387-1721.5	240876	TRW - Halter	
			→	☐	01/07→ 04/07; ☐	24.3387-1722.5	240877	TRW - Halter	
			→	☐	05/07→ 03/09; ☐	24.3387-1727.5	241153	TRW - Halter	
1.9 dCi	72 - 81	04/04→11/08	←	☐	11/05→; ☐	24.3541-1879.5	241429	ATE - Halter	
			←	☐	11/05→; ☐	24.3541-1880.5	241430	ATE - Halter	
			→	☐		24.3347-1707.5	240896	TRW - Halter	
			→	☐		24.3347-1708.5	240897	TRW - Halter	
			→	☐		24.3387-1721.5	240876	TRW - Halter	
2.0	99	06/03→06/09	→	☐	→ 04/07; ☐	24.3387-1721.5	240876	TRW - Halter	
			→	☐	→ 04/07; ☐	24.3387-1722.5	240877	TRW - Halter	
			→	☐	05/07→ 03/09; ☐	24.3387-1727.5	241153	TRW - Halter	
			→	☐	05/07→ 03/09; ☐	24.3387-1728.5	241154	TRW - Halter	
2.0	101	02/08→04/09	→	☐		24.3387-1721.5	240876	TRW - Halter	
			→	☐		24.3387-1722.5	240877	TRW - Halter	
			→	☐	→ 03/09; ☐	24.3387-1727.5	241153	TRW - Halter	
			→	☐	→ 03/09; ☐	24.3387-1728.5	241154	TRW - Halter	
Feder, Bremssattel									
1.4 1.5 dCi 1.6 1.6 BiFuel 1.6 Hi-Flex 1.9 dCi 2.0 16V Turbo	72	06/03→11/08	←		11/05→	2	11.8116-0301.1	390610	ATE
	60 - 78	06/03→11/08							
	83	06/03→10/06							
	83	08/03→05/06							
	81	03/05→07/10							
	72 - 96	06/03→11/08							
1.5 dCi 1.6 1.9 D 1.9 dCi 130 2.0 dCi	76	01/07→11/08	←			2	11.8116-0301.1	390610	ATE
	77	06/06→11/08							
	85	06/06→11/08							
	97	10/05→12/09							
	110	09/05→11/08							
1.6 16V	82	10/05→11/08	←		01/07→	2	11.8116-0301.1	390610	ATE
→									



























	kw			 	! #		
RENAULT - SCÉNIC II (JM0/1_) 06/03→07/10							
Feder, Bremssattel							
2.0	99	06/03→06/09	←	11/05→ 03/09	2	11.8116-0301.1 390610	ATE
2.0	101	02/08→04/09	←	→ 03/09	2	11.8116-0301.1 390610	ATE
Führungshülzensatz, Bremssattel							
1.4 1.5 dCi	72 60 - 78	06/03→11/08 06/03→11/08	←	11/05→		11.0101-5407.2 260011	ATE
1.6 1.6 BiFuel 1.6 Hi-Flex 1.9 dCi	83 83 81 72 - 96	06/03→10/06 08/03→05/06 03/05→07/10 06/03→11/08					
2.0 16V Turbo	120	05/04→11/08					
1.5 dCi 1.6 1.9 D 1.9 dCi 130 2.0 dCi	76 77 85 97 110	01/07→11/08 06/06→11/08 06/06→11/08 10/05→12/09 09/05→11/08	←			11.0101-5407.2 260011	ATE
1.6 16V	82	10/05→11/08	←	01/07→		11.0101-5407.2 260011	ATE
2.0	99	06/03→06/09	←	11/05→ 03/09		11.0101-5407.2 260011	ATE
2.0	101	02/08→04/09	←	→ 03/09		11.0101-5407.2 260011	ATE
Führungsbolzen, Bremssattel							
1.4 1.5 dCi	72 60 - 78	06/03→11/08 06/03→11/08		10/05→	2	11.8171-0008.1 990049	ATE
1.6 1.6 BiFuel 1.6 Hi-Flex 1.9 dCi	83 83 81 72 - 96	06/03→10/06 08/03→05/06 03/05→07/10 06/03→11/08					
2.0 16V Turbo	120	05/04→11/08					
1.5 dCi 1.6 1.9 D 1.9 dCi 130 2.0 dCi	76 77 85 97 110	01/07→11/08 06/06→11/08 06/06→11/08 10/05→12/09 09/05→11/08			2	11.8171-0008.1 990049	ATE
1.6 16V	82	10/05→11/08		01/07→	2	11.8171-0008.1 990049	ATE
2.0	99	06/03→06/09		10/05→ 03/09	2	11.8171-0008.1 990049	ATE
2.0	101	02/08→04/09		→ 03/09	2	11.8171-0008.1 990049	ATE
Zubehörsatz, Bremssattel							
1.6 1.6 BiFuel 1.6 Hi-Flex 1.9 dCi	77 - 83 83 81 88 - 92	06/03→11/08 08/03→05/06 03/05→07/10 06/03→11/08	→	- eFSB		24.0101-3803.2 260101	TRW
Bremsschlauch							
1.4 1.5 dCi	72 60 - 78	06/03→11/08 06/03→11/08	←	→ 10/05	2	24.5111-0429.3 331015	L= 429,6
1.6 1.6 BiFuel 1.6 Hi-Flex 1.9 dCi	83 83 81 72 - 96	06/03→10/06 08/03→05/06 03/05→07/10 06/03→11/08	←	11/05→	2	24.5155-0445.3 331057	L= 445
2.0 16V Turbo	120	05/04→11/08	→	10/05→	2	24.5229-0185.3 330397	L= 185
1.5 dCi 1.6 1.9 D 1.9 dCi 130	74 76 77 85 97	11/03→08/05 01/07→11/08 06/06→11/08 06/06→11/08 10/05→12/09	→	→ 09/05	2	24.5251-0185.3 330701	L= 185
1.6 16V	82	10/05→11/08	←	01/07→	2	24.5155-0445.3 331057	L= 445
2.0	99	06/03→06/09	→	01/07→	2	24.5229-0185.3 330397	L= 185
2.0	99	06/03→06/09	←	→ 10/05	2	24.5111-0429.3 331015	L= 429,6
			←	11/05→ 03/09	2	24.5155-0445.3 331057	L= 445
			→	10/05→ 03/09	2	24.5229-0185.3 330397	L= 185
			→	→ 09/05	2	24.5251-0185.3 330701	L= 185
2.0	101	02/08→04/09	←	→ 03/09	2	24.5155-0445.3 331057	L= 445
→							

	kw			 	! #		
RENAULT - SCÉNIC II (JM0/1_) 06/03→07/10							
 Bremsschlauch							
2.0	101	02/08→04/09	➔	→ 03/09	2	24.5229-0185.3 330397	L= 185
2.0 dCi	110	09/05→11/08	➔		2	24.5155-0445.3 331057	L= 445
			➔	10/05→	2	24.5229-0185.3 330397	L= 185
RENAULT - SCÉNIC III (JZ0/1_) 12/08→09/16							
 Bremssattel							
1.2 TCe	85 - 96	04/12→09/16	➔	☐		24.3571-9775.5 241096	ATE - Halter
1.4 16V	96	02/09→09/16	➔	☐		24.3571-9776.5 241097	ATE - Halter
1.6 dCi	96	04/11→09/16	➔	- eFSB; ☐		24.3347-1709.5 240846	TRW - Halter
1.9 dCi	96	02/09→09/16	➔	- eFSB; ☐		24.3347-1710.5 240847	TRW - Halter
2.0 16V	101	12/08→09/16	➔	- eFSB; ☐		24.3347-1710.5 240847	TRW - Halter
			➔	☐		24.6234-1701.5 241211	TRW - Halter + eFSB
			➔	☐		24.6234-1702.5 241212	TRW - Halter + eFSB
1.2 TCe	97	01/13→09/16	➔	03/13→; ☐		24.3571-9775.5 241096	ATE - Halter
			➔	03/13→; ☐		24.3571-9776.5 241097	ATE - Halter
			➔	03/13→; - eFSB; ☐		24.3347-1709.5 240846	TRW - Halter
			➔	03/13→; - eFSB; ☐		24.3347-1710.5 240847	TRW - Halter
			➔	03/13→; ☐		24.6234-1701.5 241211	TRW - Halter + eFSB
			➔	03/13→; ☐		24.6234-1702.5 241212	TRW - Halter + eFSB
1.5 dCi	63	04/09→09/16	➔	Felgenreöße [Zoll]: 15,0; ☐		24.3541-9950.5 241029	ATE - Halter
			➔	Felgenreöße [Zoll]: 15,0; ☐		24.3541-9951.5 241030	ATE - Halter
			➔	- eFSB; ☐		24.3347-1709.5 240846	TRW - Halter
			➔	- eFSB; ☐		24.3347-1710.5 240847	TRW - Halter
			➔	☐		24.6234-1701.5 241211	TRW - Halter + eFSB
			➔	☐		24.6234-1702.5 241212	TRW - Halter + eFSB
1.5 dCi	78	02/09→09/16	➔	04/09→; Felgenreöße [Zoll]: 15,0; ☐		24.3541-9950.5 241029	ATE - Halter
			➔	04/09→; Felgenreöße [Zoll]: 15,0; ☐		24.3541-9951.5 241030	ATE - Halter
			➔	04/09→; Felgenreöße [Zoll]: 16,0 / 17,0; ☐		24.3571-9775.5 241096	ATE - Halter
			➔	04/09→; Felgenreöße [Zoll]: 16,0 / 17,0; ☐		24.3571-9776.5 241097	ATE - Halter
			➔	04/09→; - eFSB; ☐		24.3347-1709.5 240846	TRW - Halter
			➔	04/09→; - eFSB; ☐		24.3347-1710.5 240847	TRW - Halter
			➔	04/09→; ☐		24.6234-1701.5 241211	TRW - Halter + eFSB
			➔	04/09→; ☐		24.6234-1702.5 241212	TRW - Halter + eFSB
1.5 dCi 1.6 16V 1.6 16V Bifuel	70 - 81 81 79	04/09→09/16 02/09→09/16 04/12→12/13	➔	Felgenreöße [Zoll]: 15,0; ☐		24.3541-9950.5 241029	ATE - Halter
			➔	Felgenreöße [Zoll]: 15,0; ☐		24.3541-9951.5 241030	ATE - Halter
			➔	Felgenreöße [Zoll]: 16,0 / 17,0; ☐		24.3571-9775.5 241096	ATE - Halter
			➔	Felgenreöße [Zoll]: 16,0 / 17,0; ☐		24.3571-9776.5 241097	ATE - Halter
			➔	- eFSB; ☐		24.3347-1709.5 240846	TRW - Halter
			➔	- eFSB; ☐		24.3347-1710.5 240847	TRW - Halter
			➔	☐		24.6234-1701.5 241211	TRW - Halter + eFSB
			➔	☐		24.6234-1702.5 241212	TRW - Halter + eFSB
1.6 16V Bifuel 1.6 E85	81 81	02/09→09/16 02/09→09/16	➔	06/09→; Felgenreöße [Zoll]: 15,0; ☐		24.3541-9950.5 241029	ATE - Halter
			➔	06/09→; Felgenreöße [Zoll]: 15,0; ☐		24.3541-9951.5 241030	ATE - Halter
			➔	06/09→; Felgenreöße [Zoll]: 16,0 / 17,0; ☐		24.3571-9775.5 241096	ATE - Halter
			➔	06/09→; Felgenreöße [Zoll]: 16,0 / 17,0; ☐		24.3571-9776.5 241097	ATE - Halter
			➔	06/09→; - eFSB; ☐		24.3347-1709.5 240846	TRW - Halter
			➔	06/09→; - eFSB; ☐		24.3347-1710.5 240847	TRW - Halter
			➔	06/09→; ☐		24.6234-1701.5 241211	TRW - Halter + eFSB
			➔	06/09→; ☐		24.6234-1702.5 241212	TRW - Halter + eFSB
2.0 16V	103	02/09→09/16	➔	04/09→; ☐		24.3571-9775.5 241096	ATE - Halter
			➔	04/09→; ☐		24.3571-9776.5 241097	ATE - Halter
			➔	04/09→; - eFSB; ☐		24.3347-1709.5 240846	TRW - Halter
			➔				

	kw					! #		
RENAULT - SCÉNIC III (JZ0/1_) 12/08→09/16								
Bremssattel								
2.0 16V	103	02/09→09/16	➔	04/09→; - eFSB; ☐		24.3347-1710.5	240847	TRW - Halter
			➔	04/09→; ☐		24.6234-1701.5	241211	TRW - Halter + eFSB
			➔	04/09→; ☐		24.6234-1702.5	241212	TRW - Halter + eFSB
2.0 dCi	118	04/09→09/16	←	☐		24.3571-9775.5	241096	ATE - Halter
			←	☐		24.3571-9776.5	241097	ATE - Halter
			➔	☐		24.6238-1707.5	241219	TRW - Halter + eFSB
			➔	☐		24.6238-1708.5	241220	TRW - Halter + eFSB
2.0 dCi	110	02/09→09/16	←	04/09→; ☐		24.3571-9775.5	241096	ATE - Halter
			←	04/09→; ☐		24.3571-9776.5	241097	ATE - Halter
			➔	04/09→; ☐		24.6238-1707.5	241219	TRW - Halter + eFSB
			➔	04/09→; ☐		24.6238-1708.5	241220	TRW - Halter + eFSB
Halter, Bremssattel								
1.5 dCi	63 - 81	04/09→09/16	←	Felgenreöße [Zoll]: 15,0		11.8170-0002.1	260110	ATE
1.6 16V	81	02/09→09/16						
1.6 16V Bifuel	79	04/12→12/13						
1.5 dCi	78	02/09→09/16	←	04/09→; Felgenreöße [Zoll]: 15,0		11.8170-0002.1	260110	ATE
1.6 16V Bifuel	81	02/09→09/16	←	06/09→; Felgenreöße [Zoll]: 15,0		11.8170-0002.1	260110	ATE
1.6 E85	81	02/09→09/16						
Feder, Bremssattel								
1.2 TCe	85 - 96	04/12→09/16	←		2	11.8116-0351.1	390538	ATE
1.4 16V	96	02/09→09/16						
1.6 dCi	96	04/11→09/16						
1.9 dCi	96	02/09→09/16						
2.0 16V	101	12/08→09/16						
2.0 dCi	118	04/09→09/16						
1.2 TCe	97	01/13→09/16	←	03/13→	2	11.8116-0351.1	390538	ATE
1.5 dCi	63	04/09→09/16	←	Felgenreöße [Zoll]: 15,0	2	11.8116-0356.1	390586	ATE
1.5 dCi	78	02/09→09/16	←	04/09→; Felgenreöße [Zoll]: 16,0 / 17,0	2	11.8116-0351.1	390538	ATE
			←	04/09→; Felgenreöße [Zoll]: 15,0	2	11.8116-0356.1	390586	ATE
1.5 dCi	70 - 81	04/09→09/16	←	Felgenreöße [Zoll]: 16,0 / 17,0	2	11.8116-0351.1	390538	ATE
1.6 16V	81	02/09→09/16	←	Felgenreöße [Zoll]: 15,0	2	11.8116-0356.1	390586	ATE
1.6 16V Bifuel	79	04/12→12/13						
1.6 16V Bifuel	81	02/09→09/16	←	06/09→; Felgenreöße [Zoll]: 16,0 / 17,0	2	11.8116-0351.1	390538	ATE
1.6 E85	81	02/09→09/16	←	06/09→; Felgenreöße [Zoll]: 15,0	2	11.8116-0356.1	390586	ATE
2.0 16V	103	02/09→09/16	←	04/09→	2	11.8116-0351.1	390538	ATE
2.0 dCi	110	02/09→09/16						
Führungshülzensatz, Bremssattel								
1.2 TCe	85 - 96	04/12→09/16	←			11.0101-5704.2	260095	ATE
1.4 16V	96	02/09→09/16						
1.6 dCi	96	04/11→09/16						
1.9 dCi	96	02/09→09/16						
2.0 16V	101	12/08→09/16						
2.0 dCi	118	04/09→09/16						
1.2 TCe	97	01/13→09/16	←	03/13→		11.0101-5704.2	260095	ATE
1.5 dCi	78	02/09→09/16	←	04/09→; Felgenreöße [Zoll]: 16,0 / 17,0		11.0101-5704.2	260095	ATE
1.5 dCi	70 - 81	04/09→09/16	←	Felgenreöße [Zoll]: 16,0 / 17,0		11.0101-5704.2	260095	ATE
1.6 16V	81	02/09→09/16						
1.6 16V Bifuel	79	04/12→12/13						
1.6 16V Bifuel	81	02/09→09/16	←	06/09→; Felgenreöße [Zoll]: 16,0 / 17,0		11.0101-5704.2	260095	ATE
1.6 E85	81	02/09→09/16						
2.0 16V	103	02/09→09/16	←	04/09→		11.0101-5704.2	260095	ATE
2.0 dCi	110	02/09→09/16						
Bremsschlauch								
1.2 TCe	85 - 96	04/12→09/16		☐	2	24.5201-0135.3	331399	L= 135
			←		2	24.5111-0426.3	331347	L= 425
1.4 16V	96	02/09→09/16						
1.5 dCi	63 - 81	04/09→09/16	➔	☐		24.1294-0016.3	331687	L= 195 mit Rohrleitung
			➔	☐		24.1294-0021.3	331688	L= 195 mit Rohrleitung
1.6 16V	81	02/09→09/16						
1.6 16V Bifuel	79	04/12→12/13						

	kw			 	! #		
RENAULT - SCÉNIC III (JZ0/1_) 12/08→09/16							
 Bremsschlauch							
1.6 dCi	96	04/11→09/16		☐	2	24.5201-0135.3 331399	L= 135
1.9 dCi	96	02/09→09/16	←		2	24.5111-0426.3 331347	L= 425
2.0 16V	101	12/08→09/16	→			24.1294-0016.3 331687	L= 195 mit Rohrleitung
2.0 dCi	118	04/09→09/16	→	☐		24.1294-0021.3 331688	L= 195 mit Rohrleitung
1.2 TCe	97	01/13→09/16		03/13→; ☐	2	24.5201-0135.3 331399	L= 135
			←	03/13→	2	24.5111-0426.3 331347	L= 425
			→	03/13→; ☐		24.1294-0016.3 331687	L= 195 mit Rohrleitung
			→	03/13→; ☐		24.1294-0021.3 331688	L= 195 mit Rohrleitung
1.5 dCi	78	02/09→09/16		04/09→; ☐	2	24.5201-0135.3 331399	L= 135
2.0 16V	103	02/09→09/16	←	04/09→	2	24.5111-0426.3 331347	L= 425
2.0 dCi	110	02/09→09/16	→	04/09→; ☐		24.1294-0016.3 331687	L= 195 mit Rohrleitung
			→	04/09→; ☐		24.1294-0021.3 331688	L= 195 mit Rohrleitung
1.6 16V Bifuel	81	02/09→09/16		06/09→; ☐	2	24.5201-0135.3 331399	L= 135
1.6 E85	81	02/09→09/16	←	06/09→	2	24.5111-0426.3 331347	L= 425
			→	06/09→; ☐		24.1294-0016.3 331687	L= 195 mit Rohrleitung
			→	06/09→; ☐		24.1294-0021.3 331688	L= 195 mit Rohrleitung
RENAULT - SCÉNIC III VAN (JZ0/1_) 12/08→09/16							
 Bremssattel							
1.4 TCe	96	01/13→09/16	←	☐		24.3571-9775.5 241096	ATE - Halter
1.6 dCi	96	01/13→09/16	←	☐		24.3571-9776.5 241097	ATE - Halter
1.9 dCi	96	01/13→09/16	→	- eFSB; ☐		24.3347-1709.5 240846	TRW - Halter
			→	- eFSB; ☐		24.3347-1710.5 240847	TRW - Halter
			→	☐		24.6234-1701.5 241211	TRW - Halter + eFSB
			→	☐		24.6234-1702.5 241212	TRW - Halter + eFSB
1.5 dCi	70 - 81	04/09→09/16	←	Felgenreöße [Zoll]: 15,0; ☐		24.3541-9950.5 241029	ATE - Halter
1.6 VVT	81	01/13→09/16	←	Felgenreöße [Zoll]: 15,0; ☐		24.3541-9951.5 241030	ATE - Halter
			←	Felgenreöße [Zoll]: 16,0 / 17,0; ☐		24.3571-9775.5 241096	ATE - Halter
			←	Felgenreöße [Zoll]: 16,0 / 17,0; ☐		24.3571-9776.5 241097	ATE - Halter
			→	- eFSB; ☐		24.3347-1709.5 240846	TRW - Halter
			→	- eFSB; ☐		24.3347-1710.5 240847	TRW - Halter
			→	☐		24.6234-1701.5 241211	TRW - Halter + eFSB
			→	☐		24.6234-1702.5 241212	TRW - Halter + eFSB
Halter, Bremssattel							
1.5 dCi	70 - 81	04/09→09/16	←	Felgenreöße [Zoll]: 15,0		11.8170-0002.1 260110	ATE
1.6 VVT	81	01/13→09/16					
Feder, Bremssattel							
1.4 TCe	96	01/13→09/16	←		2	11.8116-0351.1 390538	ATE
1.6 dCi	96	01/13→09/16					
1.9 dCi	96	01/13→09/16					
1.5 dCi	70 - 81	04/09→09/16	←	Felgenreöße [Zoll]: 16,0 / 17,0	2	11.8116-0351.1 390538	ATE
1.6 VVT	81	01/13→09/16	←	Felgenreöße [Zoll]: 15,0	2	11.8116-0356.1 390586	ATE
Führungshülzensatz, Bremssattel							
1.4 TCe	96	01/13→09/16	←			11.0101-5704.2 260095	ATE
1.6 dCi	96	01/13→09/16					
1.9 dCi	96	01/13→09/16					
1.5 dCi	70 - 81	04/09→09/16	←	Felgenreöße [Zoll]: 16,0 / 17,0		11.0101-5704.2 260095	ATE
1.6 VVT	81	01/13→09/16					
 Bremsschlauch							
1.4 TCe	96	01/13→09/16		☐	2	24.5201-0135.3 331399	L= 135
1.5 dCi	70 - 81	04/09→09/16	←		2	24.5111-0426.3 331347	L= 425
1.6 dCi	96	01/13→09/16	→	☐		24.1294-0016.3 331687	L= 195 mit Rohrleitung
1.6 VVT	81	01/13→09/16	→	☐		24.1294-0021.3 331688	L= 195 mit Rohrleitung
1.9 dCi	96	01/13→09/16	→	☐			

	kw			 	! #		
RENAULT - TALIA NT 08/21→							
 Bremssattel							
1.0 TCe 100 ECO LPG 1.0 TCe 90	74 66	08/21→ 08/21→	←	+ TR; <input type="checkbox"/>		24.3541-9877.5 241595	ATE - Halter
			←	+ TR; <input type="checkbox"/>		24.3541-9878.5 241596	ATE - Halter
Feder, Bremssattel							
1.0 TCe 100 ECO LPG 1.0 TCe 90	74 66	08/21→ 08/21→	←	+ TR	2	11.8116-0356.1 390586	ATE
Führungsbolzen, Bremssattel							
1.0 TCe 100 ECO LPG 1.0 TCe 90	74 66	08/21→ 08/21→	←	+ TR		11.8171-0008.1 990049	ATE
RENAULT - THALIA I (LB_) 02/98→							
 Bremssattel							
1.2 16V 1.4	55 55 - 72	04/02→ 05/00→	←	<input type="checkbox"/>		24.3481-1611.5 240029	TRW - Halter
			←	<input type="checkbox"/>		24.3481-1612.5 240030	TRW - Halter
1.4 16V 1.5 dCi	72 47 - 62	08/00→ 06/01→	←	<input type="checkbox"/>		24.3481-1615.5 240031	TRW - Halter
			←	<input type="checkbox"/>		24.3481-1616.5 240032	TRW - Halter
1.6 1.6 16V 1.9 D	82 79 48	01/04→12/08 07/00→02/09 02/98→05/01					
 Bremsschlauch							
1.2 16V 1.4	55 55 - 72	04/02→ 05/00→	←		2	24.5111-0321.3 330597	L= 320
			→		2	24.5239-0165.3 330606	L= 165
1.4 16V 1.5 dCi	72 47 - 62	08/00→ 06/01→					
1.6 1.6 16V 1.9 D	82 79 48	01/04→12/08 07/00→02/09 02/98→05/01					
RENAULT - THALIA II (LU_) 09/08→							
 Bremssattel							
1.2 16V 1.2 LPG 1.4	55 55 55	09/08→06/14 01/10→12/13 09/08→06/14	←	<input type="checkbox"/>		24.3481-1611.5 240029	TRW - Halter
			←	<input type="checkbox"/>		24.3481-1612.5 240030	TRW - Halter
1.4 1.5 dCi	72 47 - 66	01/09→12/11 09/08→	←	<input type="checkbox"/>		24.3481-1615.5 240031	TRW - Halter
			←	<input type="checkbox"/>		24.3481-1616.5 240032	TRW - Halter
1.6 16V	77 - 79	09/08→					
 Bremsschlauch							
1.2 16V 1.2 LPG 1.4	55 55 55 - 72	09/08→06/14 01/10→12/13 09/08→06/14	←		2	24.5111-0321.3 330597	L= 320
			→		2	24.5239-0165.3 330606	L= 165
1.5 dCi	47 - 66	09/08→					
1.6 16V	77 - 79	09/08→					
RENAULT - THALIA III (L8_) 12/13→							
 Bremssattel							
0.9 TCe 1.5 dCi	66 55 - 66	06/14→ 12/13→	←	<input type="checkbox"/>		24.3481-9959.5 241397	ATE - Halter
			←	<input type="checkbox"/>		24.3481-9960.5 241398	ATE - Halter
1.0 SCe	54	01/17→11/19	←	Ausstattungs-Code: SAN713; <input type="checkbox"/>		24.3481-9929.5 241573	ATE - Halter
			←	Ausstattungs-Code: SAN713; <input type="checkbox"/>		24.3481-9930.5 241574	ATE - Halter
			←	Ausstattungs-Code: CTCRO / ENPB01; <input type="checkbox"/>		24.3481-9937.5 241501	ATE - Halter
			←	Ausstattungs-Code: CTCRO / ENPB01; <input type="checkbox"/>		24.3481-9938.5 241502	ATE - Halter
1.2 16V 1.2 LPG	55 55	12/13→ 03/14→	←	05/15→; <input type="checkbox"/>		24.3481-9937.5 241501	ATE - Halter
			←	05/15→; <input type="checkbox"/>		24.3481-9938.5 241502	ATE - Halter
			←	→ 04/15; <input type="checkbox"/>		24.3481-9959.5 241397	ATE - Halter
			←	→ 04/15; <input type="checkbox"/>		24.3481-9960.5 241398	ATE - Halter
1.5 dCi →	70	11/19→	←	<input type="checkbox"/>		24.3481-9937.5 241501	ATE - Halter

	kw			 	! #			
RENAULT - THALIA III (L8_) 12/13→								
 Bremssattel								
1.5 dCi	70	11/19→	←	☐		24.3481-9938.5 241502	ATE - Halter	
Feder, Bremssattel								
1.0 SCe 1.5 dCi	54 70	01/17→11/19 11/19→	←		2	11.8116-0264.1 390594	ATE	
Führungsbolzen, Bremssattel								
1.0 SCe 1.5 dCi	54 70	01/17→11/19 11/19→	←			11.8171-0008.1 990049	ATE	
 Bremsschlauch								
0.9 TCe 1.0 SCe 1.2 16V 1.2 LPG 1.5 dCi	66 54 55 55 55 - 70	06/14→ 01/17→11/19 12/13→ 03/14→ 12/13→	← →		2 2	24.5111-0450.3 331557 24.5201-0280.3 331569	L= 450 L= 280	
RENAULT - TRAFIC II Bus (JL) 03/01→								
 Bremssattel								
1.9 dCi 1.9 dCi 100 1.9 dCi 80	59 74 60	04/01→07/03 03/01→10/06 03/01→10/06	← ← → → → →	☐ ☐ ☐ ☐ ☐ ☐		24.3451-1713.5 240329 24.3451-1714.5 240330 24.3414-1707.5 240337 24.3414-1708.5 240338 24.3414-1719.5 241353 24.3414-1720.5 241354	TRW - Halter TRW - Halter TRW - Halter TRW - Halter TRW - Halter TRW - Halter	
1.9 dCi 2.5 dCi 135	75 99	01/12→12/18 05/03→10/06	← ← → →	☐ ☐ ☐ ☐		24.3451-1713.5 240329 24.3451-1714.5 240330 24.3414-1707.5 240337 24.3414-1708.5 240338	TRW - Halter TRW - Halter TRW - Halter TRW - Halter	
2.0	88	03/01→	← ← → → → →	☐ ☐ ☐ ☐ ☐ ☐		24.3451-1713.5 240329 24.3451-1714.5 240330 24.3414-1707.5 240337 24.3414-1708.5 240338 24.3414-1719.5 241353 24.3414-1720.5 241354	TRW - Halter TRW - Halter TRW - Halter TRW - Halter TRW - Halter TRW - Halter	
2.0 16V 2.5 dCi 115	86 84	08/06→ 02/08→	← ← → →	☐ ☐ ☐ ☐		24.3451-1713.5 240329 24.3451-1714.5 240330 24.3414-1707.5 240337 24.3414-1708.5 240338	TRW - Halter TRW - Halter TRW - Halter TRW - Halter	
2.0 dCi 115 2.0 dCi 90 2.5 dCi 145	84 66 107	08/06→ 08/06→ 08/06→	← ← → →	☐ ☐ ☐ ☐		24.3451-1713.5 240329 24.3451-1714.5 240330 24.3414-1707.5 240337 24.3414-1708.5 240338	TRW - Halter TRW - Halter TRW - Halter TRW - Halter	
 Bremsschlauch								
1.9 dCi 1.9 dCi 100 1.9 dCi 80 2.5 dCi 135	59 - 75 74 60 99	04/01→12/18 03/01→10/06 03/01→10/06 05/03→10/06		☐ ☐ ← ←		2 2 2 2	24.5111-0221.3 330818 24.5229-0200.3 330572 24.5111-0386.3 330503 24.5111-0221.3 330818	L= 220 L= 200 L= 385 L= 220
2.0 2.0 16V 2.5 dCi 115	88 86 84	03/01→ 08/06→ 02/08→		→ 08/14; ☐ → 08/14; ☐ ← → 08/14		2 2 2	24.5111-0221.3 330818 24.5229-0200.3 330572 24.5111-0386.3 330503	L= 220 L= 200 L= 385
2.0 dCi 115 2.0 dCi 90 2.5 dCi 145	84 66 107	08/06→ 08/06→ 08/06→		10/06→ 08/14; ☐ 10/06→ 08/14; ☐ ← 10/06→ 08/14		2 2 2	24.5111-0221.3 330818 24.5229-0200.3 330572 24.5111-0386.3 330503	L= 220 L= 200 L= 385
RENAULT - TRAFIC II Kasten (FL) 03/01→								
 Bremssattel								
1.9 dCi 1.9 dCi 100 →	59 74	04/01→07/03 03/01→10/06	←	☐		24.3451-1713.5 240329	TRW - Halter	



RENAULT - TRAFIC II Kasten (FL) 03/01→

Bremssattel

1.9 dCi 80	60	03/01→10/06	←	☐	24.3451-1714.5	240330	TRW - Halter
			→	11/01→; ☐	24.3414-1707.5	240337	TRW - Halter
			→	11/01→; ☐	24.3414-1708.5	240338	TRW - Halter
			→	→ 10/01; ☐	24.3414-1719.5	241353	TRW - Halter
			→	→ 10/01; ☐	24.3414-1720.5	241354	TRW - Halter
1.9 dCi 2.0	75 88	03/01→ 03/01→	←	→ 08/14; ☐	24.3451-1713.5	240329	TRW - Halter
			←	→ 08/14; ☐	24.3451-1714.5	240330	TRW - Halter
			→	11/01→ 08/14; ☐	24.3414-1707.5	240337	TRW - Halter
			→	11/01→ 08/14; ☐	24.3414-1708.5	240338	TRW - Halter
			→	→ 10/01; ☐	24.3414-1719.5	241353	TRW - Halter
			→	→ 10/01; ☐	24.3414-1720.5	241354	TRW - Halter
2.0 16V 2.5 dCi	86 84	08/06→ 08/07→	←	→ 08/14; ☐	24.3451-1713.5	240329	TRW - Halter
			←	→ 08/14; ☐	24.3451-1714.5	240330	TRW - Halter
			→	→ 08/14; ☐	24.3414-1707.5	240337	TRW - Halter
			→	→ 08/14; ☐	24.3414-1708.5	240338	TRW - Halter
2.0 dCi 115 2.0 dCi 90 2.5 dCi 145	84 66 107	08/06→ 08/06→ 08/06→	←	10/06→ 08/14; ☐	24.3451-1713.5	240329	TRW - Halter
			←	10/06→ 08/14; ☐	24.3451-1714.5	240330	TRW - Halter
			→	10/06→ 08/14; ☐	24.3414-1707.5	240337	TRW - Halter
			→	10/06→ 08/14; ☐	24.3414-1708.5	240338	TRW - Halter
2.5 dCi 135	99	05/03→10/06	←	☐	24.3451-1713.5	240329	TRW - Halter
			←	☐	24.3451-1714.5	240330	TRW - Halter
			→	☐	24.3414-1707.5	240337	TRW - Halter
			→	☐	24.3414-1708.5	240338	TRW - Halter













Bremsschlauch















1.9 dCi	59	04/01→07/03		↓	2	24.5111-0221.3	330818	L= 220
1.9 dCi 100	74	03/01→10/06		☐	2	24.5229-0200.3	330572	L= 200
1.9 dCi 80	60	03/01→10/06						
2.5 dCi 135	99	05/03→10/06	←		2	24.5111-0386.3	330503	L= 385
1.9 dCi 2.0 2.0 16V 2.5 dCi	75 88 86 84	03/01→ 03/01→ 08/06→ 08/07→		→ 08/14; ↓	2	24.5111-0221.3	330818	L= 220
				→ 08/14; ☐	2	24.5229-0200.3	330572	L= 200
			←	→ 08/14	2	24.5111-0386.3	330503	L= 385
2.0 dCi 115 2.0 dCi 90 2.5 dCi 145	84 66 107	08/06→ 08/06→ 08/06→		10/06→ 08/14; ↓	2	24.5111-0221.3	330818	L= 220
				10/06→ 08/14; ☐	2	24.5229-0200.3	330572	L= 200
			←	10/06→ 08/14	2	24.5111-0386.3	330503	L= 385



































RENAULT - TRAFIC II Pritsche/Fahrgestell (EL) 03/01→













Bremssattel

1.9 dCi 1.9 dCi 100 1.9 dCi 80 2.0	59 74 60 88	09/01→07/03 03/01→10/06 03/01→10/06 03/01→10/06	←	☐	24.3451-1713.5	240329	TRW - Halter
			←	☐	24.3451-1714.5	240330	TRW - Halter
			→	11/01→; ☐	24.3414-1707.5	240337	TRW - Halter
			→	11/01→; ☐	24.3414-1708.5	240338	TRW - Halter
			→	→ 10/01; ☐	24.3414-1719.5	241353	TRW - Halter
2.0 16V 2.5 dCi	86 84	08/06→ 08/07→	←	→ 08/14; ☐	24.3451-1713.5	240329	TRW - Halter
			←	→ 08/14; ☐	24.3451-1714.5	240330	TRW - Halter
			→	→ 08/14; ☐	24.3414-1707.5	240337	TRW - Halter
			→	→ 08/14; ☐	24.3414-1708.5	240338	TRW - Halter
2.0 dCi 115 2.0 dCi 90 2.5 dCi 145	84 66 107	08/06→ 08/06→ 08/06→	←	10/06→ 08/14; ☐	24.3451-1713.5	240329	TRW - Halter
			←	10/06→ 08/14; ☐	24.3451-1714.5	240330	TRW - Halter
			→	10/06→ 08/14; ☐	24.3414-1707.5	240337	TRW - Halter
			→	10/06→ 08/14; ☐	24.3414-1708.5	240338	TRW - Halter
2.5 dCi 135	99	03/01→10/06	←	05/03→; ☐	24.3451-1713.5	240329	TRW - Halter
			←	05/03→; ☐	24.3451-1714.5	240330	TRW - Halter
			→	05/03→; ☐	24.3414-1707.5	240337	TRW - Halter
→							











	kw					! #		
RENAULT - TRAFIC II Pritsche/Fahrgestell (EL) 03/01→								
 Bremssattel								
2.5 dCi 135	99	03/01→10/06	→	05/03→; ▣		24.3414-1708.5	240338	TRW - Halter
 Bremsschlauch								
1.9 dCi	59	09/01→07/03		↓	2	24.5111-0221.3	330818	L= 220
1.9 dCi 100	74	03/01→10/06		▣	2	24.5229-0200.3	330572	L= 200
1.9 dCi 80	60	03/01→10/06			2	24.5111-0386.3	330503	L= 385
2.0	88	03/01→10/06	←		2	24.5111-0386.3	330503	L= 385
2.0 16V	86	08/06→		→ 08/14; ↓	2	24.5111-0221.3	330818	L= 220
2.5 dCi	84	08/07→		→ 08/14; ▣	2	24.5229-0200.3	330572	L= 200
			←	→ 08/14	2	24.5111-0386.3	330503	L= 385
2.0 dCi 115	84	08/06→		10/06→ 08/14; ↓	2	24.5111-0221.3	330818	L= 220
2.0 dCi 90	66	08/06→		10/06→ 08/14; ▣	2	24.5229-0200.3	330572	L= 200
2.5 dCi 145	107	08/06→	←	10/06→ 08/14	2	24.5111-0386.3	330503	L= 385
2.5 dCi 135	99	03/01→10/06		05/03→; ↓	2	24.5111-0221.3	330818	L= 220
				05/03→; ▣	2	24.5229-0200.3	330572	L= 200
			←	05/03→	2	24.5111-0386.3	330503	L= 385
RENAULT - TRAFIC III Bus (JG_) 05/14→								
 Bremssattel								
1.6 dCi 115	85	05/14→	→	▣		24.3414-1707.5	240337	TRW - Halter
1.6 dCi 120	88 - 89	05/14→	→	▣		24.3414-1708.5	240338	TRW - Halter
1.6 dCi 125	92	07/15→						
1.6 dCi 140	103	05/14→						
1.6 dCi 145	107	07/15→						
1.6 dCi 90	66	05/14→						
1.6 dCi 95	70	07/15→						
2.0 dCi 110	81	05/21→						
2.0 dCi 120	88	06/19→						
2.0 dCi 145	107	06/19→						
2.0 dCi 150	110	05/21→						
2.0 dCi 170	125	06/19→						
 Bremsschlauch								
1.6 dCi 115	85	05/14→	←		2	24.5111-0386.3	330503	L= 385
1.6 dCi 120	88	05/14→			2	24.5111-0221.3	330818	L= 220
1.6 dCi 125	92	07/15→	→			24.5229-0200.3	330572	L= 200
1.6 dCi 140	103	05/14→						
1.6 dCi 145	107	07/15→						
1.6 dCi 90	66	05/14→						
1.6 dCi 95	70	07/15→						
1.6 dCi 120	89	01/19→	←		2	24.5111-0386.3	330503	L= 385
2.0 dCi 110	81	05/21→			2	24.5111-0221.3	330818	L= 220
2.0 dCi 120	88	06/19→	→	am Bremssattel				
2.0 dCi 145	107	06/19→	→	innen	2	24.5229-0200.3	330572	L= 200
2.0 dCi 150	110	05/21→						
2.0 dCi 170	125	06/19→						
RENAULT - TRAFIC III Kasten (FG_) 05/14→								
 Bremssattel								
1.6 dCi 115	85	05/14→	→	▣		24.3414-1707.5	240337	TRW - Halter
1.6 dCi 120	88 - 89	05/14→	→	▣		24.3414-1708.5	240338	TRW - Halter
1.6 dCi 125	92	07/15→						
1.6 dCi 140	103	05/14→						
1.6 dCi 145	107	07/15→						
1.6 dCi 90	66	05/14→						
1.6 dCi 95	70	07/15→						
2.0 dCi 110	81	08/21→						
2.0 dCi 120	88	06/19→						
2.0 dCi 130	96	08/21→						
2.0 dCi 145	107	06/19→						
2.0 dCi 150	110	08/21→						
2.0 dCi 170	125	06/19→						
E-Tech Electric	90	05/23→						
 Bremsschlauch								
1.6 dCi 115	85	05/14→	←		2	24.5111-0386.3	330503	L= 385
1.6 dCi 120	88	05/14→			2	24.5111-0221.3	330818	L= 220
1.6 dCi 125	92	07/15→	→			24.5229-0200.3	330572	L= 200
1.6 dCi 140	103	05/14→						
1.6 dCi 145	107	07/15→						
1.6 dCi 90	66	05/14→						
1.6 dCi 95	70	07/15→						
→								







	kw					! #		
RENAULT - TRAFIC III Kasten (FG_) 05/14→								
 Bremsschlauch								
1.6 dCi 120	89	07/15→	←			2	24.5111-0386.3 330503	L= 385
2.0 dCi 110	81	08/21→						
2.0 dCi 120	88	06/19→	→	am Bremssattel		2	24.5111-0221.3 330818	L= 220
2.0 dCi 130	96	08/21→	→	innen		2	24.5229-0200.3 330572	L= 200
2.0 dCi 145	107	06/19→						
2.0 dCi 150	110	08/21→						
2.0 dCi 170	125	06/19→						
E-Tech Electric	90	05/23→						
RENAULT - TRAFIC III Pritsche/Fahrgestell (EG_) 05/14→								
 Bremssattel								
1.6 dCi 120	88	06/14→	→	☐			24.3414-1707.5 240337	TRW - Halter
1.6 dCi 125	92	07/15→						
1.6 dCi 140	103	06/14→	→	☐			24.3414-1708.5 240338	TRW - Halter
1.6 dCi 145	107	07/15→						
2.0 dCi 145	107	06/19→						
2.0 dCi 150	110	08/21→						
2.0 dCi 170	125	06/19→						
E-Tech Electric	90	05/23→						
 Bremsschlauch								
1.6 dCi 120	88	06/14→	←			2	24.5111-0386.3 330503	L= 385
1.6 dCi 125	92	07/15→						
1.6 dCi 140	103	06/14→	→			2	24.5111-0221.3 330818	L= 220
1.6 dCi 145	107	07/15→					24.5229-0200.3 330572	L= 200
2.0 dCi 145	107	06/19→	←			2	24.5111-0386.3 330503	L= 385
2.0 dCi 150	110	08/21→	→	am Bremssattel		2	24.5111-0221.3 330818	L= 220
2.0 dCi 170	125	06/19→						
E-Tech Electric	90	05/23→	→	innen		2	24.5229-0200.3 330572	L= 200
RENAULT - TRAFIC Bus (T_, P_, V_) 03/89→03/01								
 Bremsschlauch								
1.9 D	44	06/97→03/01		☐		1	24.5111-0386.3 330503	L= 385
2.5 D	55	05/89→03/01	←	☐		2	24.5111-0317.3 330501	L= 315
			←	☐		2	24.5111-0320.3 330487	L= 320
2.5 D 4x4	55	08/89→03/01		→ 10/97; ☐		1	24.5111-0386.3 330503	L= 385
			←	☐		2	24.5111-0317.3 330501	L= 315
			←	☐		2	24.5111-0320.3 330487	L= 320
RENAULT - TRAFIC Kasten (T_, P_, V_) 03/89→10/02								
 Bremsschlauch								
1.9 D	44	06/97→03/01		→ 10/97; ☐		1	24.5111-0386.3 330503	L= 385
			←	→ 10/97; 1-/2-Kreisbremssystem: 1-Kreisbremssystem; ☐			24.5111-0317.3 330501	L= 315
			←	→ 10/97; 1-/2-Kreisbremssystem: 1-Kreisbremssystem; ☐			24.5111-0320.3 330487	L= 320
2.5 D	55	05/89→03/01		☐		1	24.5111-0386.3 330503	L= 385
			←	1-/2-Kreisbremssystem: 2-Kreisbremssystem; ☐		2	24.5111-0317.3 330501	L= 315
			←	1-/2-Kreisbremssystem: 2-Kreisbremssystem; ☐		2	24.5111-0320.3 330487	L= 320
2.5 D 4x4	55	05/89→03/01		→ 10/97; ☐		1	24.5111-0386.3 330503	L= 385
				☐		1	24.5111-0386.3 330503	L= 385
			←	1-/2-Kreisbremssystem: 2-Kreisbremssystem; ☐		2	24.5111-0317.3 330501	L= 315
			←	1-/2-Kreisbremssystem: 2-Kreisbremssystem; ☐		2	24.5111-0320.3 330487	L= 320
RENAULT - TRAFIC Pritsche/Fahrgestell (T_, P_, V_) 03/89→03/01								
 Bremsschlauch								
2.5 D	55	05/98→03/01	←	☐		2	24.5111-0317.3 330501	L= 315
			←	☐		2	24.5111-0320.3 330487	L= 320
RENAULT - TWINGO I (C06_) 03/93→10/12								
 Bremssattel								
1.2	40 - 43	05/96→06/07	←	→ 09/98; Schaltgetriebe; ☐			24.3451-1711.5 240251	BDX - Halter
			←	→ 09/98; Schaltgetriebe; ☐			24.3451-1712.5 240252	BDX - Halter
→								

	kw			 	! #			
RENAULT - TWINGO I (C06_) 03/93→10/12								
 Bremssattel								
1.2	40 - 43	05/96→06/07	←	Automatikgetriebe; 	24.3481-1611.5	240029	TRW - Halter	
			←	10/98→; Schaltgetriebe; 	24.3481-1611.5	240029	TRW - Halter	
			←	Automatikgetriebe; 	24.3481-1612.5	240030	TRW - Halter	
			←	10/98→; Schaltgetriebe; 	24.3481-1612.5	240030	TRW - Halter	
			←	→ 11/03; V; 	24.3481-1615.5	240031	TRW - Halter	
			←	→ 11/03; V; 	24.3481-1616.5	240032	TRW - Halter	
1.2 16V	44	08/04→06/07	←		24.3481-1611.5	240029	TRW - Halter	
			←		24.3481-1612.5	240030	TRW - Halter	
1.2 16V	55	01/01→06/07	←	für Fahrzeuge mit verstärktem Fahrwerk; 	24.3481-1611.5	240029	TRW - Halter	
			←	für Fahrzeuge mit verstärktem Fahrwerk; 	24.3481-1612.5	240030	TRW - Halter	
			←	für Fahrzeuge ohne verstärktes Fahrwerk; V; 	24.3481-1615.5	240031	TRW - Halter	
			←	für Fahrzeuge ohne verstärktes Fahrwerk; V; 	24.3481-1616.5	240032	TRW - Halter	
1.2 LPG	43	09/00→06/07	←		24.3481-1611.5	240029	TRW - Halter	
			←		24.3481-1612.5	240030	TRW - Halter	
			←	→ 11/03; V; 	24.3481-1615.5	240031	TRW - Halter	
			←	→ 11/03; V; 	24.3481-1616.5	240032	TRW - Halter	
1.2 LPG	44	10/03→06/07	←	08/04→; 	24.3481-1611.5	240029	TRW - Halter	
			←	08/04→; 	24.3481-1612.5	240030	TRW - Halter	
Zubehörsatz, Bremssattel								
1.2	40 - 43	05/96→06/07	←	10/98→; Schaltgetriebe	24.0101-4807.2	260053	TRW	
			←	Automatikgetriebe	24.0101-4807.2	260053	TRW	
1.2 16V	44	08/04→06/07	←		24.0101-4807.2	260053	TRW	
1.2 LPG	43	09/00→06/07	←		24.0101-4807.2	260053	TRW	
1.2 16V	55	01/01→06/07	←	für Fahrzeuge mit verstärktem Fahrwerk	24.0101-4807.2	260053	TRW	
1.2 LPG	44	10/03→06/07	←	08/04→	24.0101-4807.2	260053	TRW	
 Bremsschlauch								
1.2	40 - 43	05/96→06/07	←		2	24.5111-0241.3	330680	L= 242
			→	- ABS	2	24.5229-0185.3	330397	L= 185
			→	05/98→; + ABS	2	24.5229-0185.3	330397	L= 185
			→	→ 04/98; + ABS	2	24.5229-0209.3	330670	L= 210
1.2 16V	44	08/04→06/07	←		2	24.5111-0241.3	330680	L= 242
			→	+ ABS	2	24.5229-0185.3	330397	L= 185
1.2 16V	55	01/01→06/07	←		2	24.5111-0241.3	330680	L= 242
			→	+ ABS	2	24.5229-0185.3	330397	L= 185
			→	- ABS	2	24.5229-0209.3	330670	L= 210
1.2 LPG	43	09/00→06/07	←		2	24.5111-0241.3	330680	L= 242
			→	- ABS	2	24.5229-0185.3	330397	L= 185
			→	+ ABS	2	24.5229-0185.3	330397	L= 185
1.2 LPG	44	10/03→06/07	←	08/04→	2	24.5111-0241.3	330680	L= 242
			→	08/04→; + ABS	2	24.5229-0185.3	330397	L= 185
RENAULT - TWINGO I Kasten/Schrägheck (S06_) 03/93→06/12								
 Bremssattel								
1.2	55	01/01→06/12	←	für Fahrzeuge mit verstärktem Fahrwerk; 	24.3481-1611.5	240029	TRW - Halter	
			←	für Fahrzeuge mit verstärktem Fahrwerk; 	24.3481-1612.5	240030	TRW - Halter	
			←	für Fahrzeuge ohne verstärktes Fahrwerk; V; 	24.3481-1615.5	240031	TRW - Halter	
			←	für Fahrzeuge ohne verstärktes Fahrwerk; V; 	24.3481-1616.5	240032	TRW - Halter	
1.2	43	05/96→08/04	←	→ 09/98; Schaltgetriebe; 	24.3451-1711.5	240251	BDX - Halter	
			←	→ 09/98; Schaltgetriebe; 	24.3451-1712.5	240252	BDX - Halter	
→								











	kw					! #		
RENAULT - TWINGO I Kasten/Schrägheck (S06_) 03/93→06/12								
 Bremssattel								
1.2	43	05/96→08/04	←	Automatikgetriebe; ☐		24.3481-1611.5	240029	TRW - Halter
			←	10/98→; Schaltgetriebe; ☐		24.3481-1611.5	240029	TRW - Halter
			←	Automatikgetriebe; ☐		24.3481-1612.5	240030	TRW - Halter
			←	10/98→; Schaltgetriebe; ☐		24.3481-1612.5	240030	TRW - Halter
			←	→ 11/03; V; ☐		24.3481-1615.5	240031	TRW - Halter
			←	→ 11/03; V; ☐		24.3481-1616.5	240032	TRW - Halter
Zubehörsatz, Bremssattel								
1.2	55	01/01→06/12	←	für Fahrzeuge mit verstärktem Fahrwerk		24.0101-4807.2	260053	TRW
 Bremsschlauch								
1.2	55	01/01→06/12	←		2	24.5111-0241.3	330680	L= 242
			→	+ ABS	2	24.5229-0185.3	330397	L= 185
			→	- ABS	2	24.5229-0209.3	330670	L= 210
1.2	43	05/96→08/04	←		2	24.5111-0241.3	330680	L= 242
			→	- ABS	2	24.5229-0185.3	330397	L= 185
			→	05/98→; + ABS	2	24.5229-0185.3	330397	L= 185
			→	→ 04/98; + ABS	2	24.5229-0209.3	330670	L= 210
RENAULT - TWINGO II (CNO_) 03/07→								
 Bremssattel								
1.2	43	03/07→09/14	←	→ 07/14; ☐		24.3481-1611.5	240029	TRW - Halter
1.5 dCi	47	03/07→09/14	←	→ 07/14; ☐		24.3481-1612.5	240030	TRW - Halter
			←	→ 07/14; V; ☐		24.3481-1615.5	240031	TRW - Halter
			←	→ 07/14; V; ☐		24.3481-1616.5	240032	TRW - Halter
1.2 16V	55 -	03/07→	←	→ 07/14; V; ☐		24.3481-1615.5	240031	TRW - Halter
1.2 TCe 100	56	02/11→	←	→ 07/14; V; ☐		24.3481-1616.5	240032	TRW - Halter
1.2 Turbo	75	02/11→	←	→ 07/14; V; ☐		24.3481-1616.5	240032	TRW - Halter
1.5 dCi	74	03/07→09/14	←	→ 07/14; V; ☐		24.3481-1616.5	240032	TRW - Halter
1.5 dCi 75	62	04/08→09/14	←	→ 07/14; V; ☐		24.3481-1616.5	240032	TRW - Halter
1.5 dCi 90	55	10/10→	←	→ 07/14; V; ☐		24.3481-1616.5	240032	TRW - Halter
1.6 RS	63	10/10→	←	→ 07/14; V; ☐		24.3481-1616.5	240032	TRW - Halter
1.6 RS	98	05/08→09/14	←	→ 07/14; ☐		24.3571-9757.5	241115	ATE - Halter
			←	→ 07/14; ☐		24.3571-9758.5	241116	ATE - Halter
			→	→ 07/14; ☐		24.3347-1709.5	240846	TRW - Halter
			→	→ 07/14; ☐		24.3347-1710.5	240847	TRW - Halter
Feder, Bremssattel								
1.6 RS	98	05/08→09/14	←	→ 07/14	2	11.8116-0301.1	390610	ATE
Zubehörsatz, Bremssattel								
1.6 RS	98	05/08→09/14	→	→ 07/14		24.0101-3803.2	260101	TRW
 Bremsschlauch								
1.2	43	03/07→09/14	←	→ 07/14	2	24.5111-0321.3	330597	L= 320
1.2 16V	55 -	03/07→	→	→ 07/14	2	24.5239-0165.3	330606	L= 165
1.2 TCe 100	56	03/07→	→	→ 07/14	2	24.5239-0165.3	330606	L= 165
1.2 Turbo	75	02/11→	→	→ 07/14	2	24.5239-0165.3	330606	L= 165
1.5 dCi	74	03/07→09/14	→	→ 07/14	2	24.5239-0165.3	330606	L= 165
1.5 dCi 75	47 -	03/07→09/14	→	→ 07/14	2	24.5239-0165.3	330606	L= 165
1.5 dCi 90	62	04/08→09/14	→	→ 07/14	2	24.5239-0165.3	330606	L= 165
1.6 RS	55	10/10→	→	→ 07/14	2	24.5239-0165.3	330606	L= 165
1.6 RS	63	10/10→	→	→ 07/14	2	24.5239-0165.3	330606	L= 165
1.6 RS	98	05/08→09/14	←	→ 07/14	2	24.5111-0411.3	331394	L= 410
			→	→ 07/14	2	24.5239-0165.3	330606	L= 165
RENAULT - TWINGO II Kasten/Schrägheck (CNO_) 09/10→09/14								
 Bremssattel								
1.2	55	09/10→09/14	←	V; ☐		24.3481-1615.5	240031	TRW - Halter
1.5 dCi	55	10/10→09/14	←	V; ☐		24.3481-1616.5	240032	TRW - Halter
→								













	kw			 	! #		
RENAULT - TWINGO II Kasten/Schrägheck (CNO_) 09/10→09/14							
 Bremsschlauch							
1.2	55	09/10→09/14	←		2	24.5111-0321.3 330597	L= 320
1.5 dCi	55	10/10→09/14	→		2	24.5239-0165.3 330606	L= 165
RENAULT - TWINGO III (BCM_, BCA_) 09/14→							
 Bremsattel							
0.9 TCe 110	80	11/16→	←	<input type="checkbox"/>		24.3481-9959.5 241397	ATE - Halter
0.9 TCe 90	66	09/14→	←	<input type="checkbox"/>		24.3481-9960.5 241398	ATE - Halter
0.9 TCe 90 LPG	66	08/18→	←	<input type="checkbox"/>			
0.9 TCe 95	68	03/19→					
Z.E:	60	05/20→					
1.0 SCe 65	48	03/19→	←	<input type="checkbox"/>		24.3481-9929.5 241573	ATE - Halter
1.0 SCe 70	51 - 52	09/14→	←	<input type="checkbox"/>		24.3481-9930.5 241574	ATE - Halter
1.0 SCe 75	54	03/19→	←	V; <input type="checkbox"/>		24.3481-9959.5 241397	ATE - Halter
			←	V; <input type="checkbox"/>		24.3481-9960.5 241398	ATE - Halter
Feder, Bremsattel							
0.9 TCe 110	80	11/16→	←		2	11.8116-0264.1 390594	ATE
0.9 TCe 90	66	09/14→					
0.9 TCe 90 LPG	66	08/18→					
0.9 TCe 95	68	03/19→					
1.0 SCe 65	48	03/19→					
1.0 SCe 70	51 - 52	09/14→					
1.0 SCe 75	54	03/19→					
Z.E:	60	05/20→					
 Bremsschlauch							
0.9 TCe 110	80	11/16→	←		2	24.5104-0485.3 331673	L= 510
0.9 TCe 90	66	09/14→	→		2	24.5201-0182.3 331676	L= 205
0.9 TCe 90 LPG	66	08/18→					
0.9 TCe 95	68	03/19→					
1.0 SCe 65	48	03/19→					
1.0 SCe 70	51 - 52	09/14→					
1.0 SCe 75	54	03/19→					
Z.E:	60	05/20→					
RENAULT - VEL SATIS (BJO_) 06/02→							
 Bremsattel							
2.0 16 V Turbo	125	04/04→	←	→ 12/09; <input type="checkbox"/>		24.3601-9787.5 240505	ATE - Halter
2.0 dCi	110 - 127	08/05→	←	→ 12/09; <input type="checkbox"/>		24.3601-9788.5 240506	ATE - Halter
2.0 Turbo	108	04/05→	→	→ 12/09; <input type="checkbox"/>		24.3387-7001.5 241005	ATE - Halter
2.2 dCi	83 - 102	04/04→	→	→ 12/09; <input type="checkbox"/>		24.3387-7002.5 241006	ATE - Halter
3.5	170	10/04→					
3.5 V6	177	06/02→					
2.0 16V Turbo	120	06/02→08/09	←	<input type="checkbox"/>		24.3601-9787.5 240505	ATE - Halter
2.2 dCi	110	06/02→08/09	←	<input type="checkbox"/>		24.3601-9788.5 240506	ATE - Halter
3.0 dCi	130 - 133	06/02→08/09	→	<input type="checkbox"/>		24.3387-7001.5 241005	ATE - Halter
			→	<input type="checkbox"/>		24.3387-7002.5 241006	ATE - Halter
Halter, Bremsattel							
2.0 16 V Turbo	125	04/04→	→	→ 12/09		11.8170-0872.1 260121	ATE
2.0 dCi	110 - 127	08/05→					
2.0 Turbo	108	04/05→					
2.2 dCi	83 - 102	04/04→					
3.5	170	10/04→					
3.5 V6	177	06/02→					
2.0 16V Turbo	120	06/02→08/09	→			11.8170-0872.1 260121	ATE
2.2 dCi	110	06/02→08/09					
3.0 dCi	130 - 133	06/02→08/09					
Feder, Bremsattel							
2.0 16 V Turbo	125	04/04→	←	→ 12/09	2	11.8116-0301.1 390610	ATE
2.0 dCi	110 - 127	08/05→	→	→ 12/09	2	11.8116-0340.1 390595	ATE
2.0 Turbo	108	04/05→					
2.2 dCi	83 - 102	04/04→					
3.5	170	10/04→					

	kw			 	! #		
RENAULT - VEL SATIS (BJO_) 06/02→							
Feder, Bremssattel							
3.5 V6	177	06/02→	←	→ 12/09	2	11.8116-0301.1 390610	ATE
			→	→ 12/09	2	11.8116-0340.1 390595	ATE
2.0 16V Turbo	120	06/02→08/09	←		2	11.8116-0301.1 390610	ATE
2.2 dCi	110	06/02→08/09					
3.0 dCi	130 - 133	06/02→08/09	→		2	11.8116-0340.1 390595	ATE
Führungshülzensatz, Bremssattel							
2.0 16 V Turbo	125	04/04→	←	→ 12/09		11.0101-5407.2 260011	ATE
2.0 dCi	110 - 127	08/05→	→	→ 12/09		11.0101-5407.2 260011	ATE
2.0 Turbo	108	04/05→					
2.2 dCi	83 - 102	04/04→					
3.5	170	10/04→					
3.5 V6	177	06/02→					
2.0 16V Turbo	120	06/02→08/09	←			11.0101-5407.2 260011	ATE
2.2 dCi	110	06/02→08/09					
3.0 dCi	130 - 133	06/02→08/09	→			11.0101-5407.2 260011	ATE
Führungsbolzen, Bremssattel							
2.0 16 V Turbo	125	04/04→		→ 12/09	2	11.8171-0008.1 990049	ATE
2.0 dCi	110 - 127	08/05→					
2.0 Turbo	108	04/05→					
2.2 dCi	83 - 102	04/04→					
3.5	170	10/04→					
3.5 V6	177	06/02→					
2.0 16V Turbo	120	06/02→08/09			2	11.8171-0008.1 990049	ATE
2.2 dCi	110	06/02→08/09					
3.0 dCi	130 - 133	06/02→08/09					
Bremsschlauch							
2.0 16 V Turbo	125	04/04→	→	→ 12/09	2	24.5111-0317.3 330501	L= 315
2.0 dCi	110 - 127	08/05→				24.5252-0390.3 330702	L= 390
2.0 Turbo	108	04/05→					
2.2 dCi	83 - 102	04/04→					
3.5	170	10/04→					
2.0 16V Turbo	120	06/02→08/09	→	09/02→	2	24.5111-0317.3 330501	L= 315
2.2 dCi	110	06/02→08/09	→	→ 08/02	2	24.5111-0335.3 330778	L= 335
3.0 dCi	130	06/02→06/06	→		2	24.5252-0390.3 330702	L= 390
3.0 dCi	133	06/06→08/09	→		2	24.5111-0317.3 330501	L= 315
						24.5252-0390.3 330702	L= 390
3.5 V6	177	06/02→	→	09/02→ 12/09	2	24.5111-0317.3 330501	L= 315
			→	→ 08/02	2	24.5111-0335.3 330778	L= 335
			→	→ 12/09	2	24.5252-0390.3 330702	L= 390
RENAULT - WIND (E4M_) 07/10→							
Bremssattel							
1.2	74	07/10→	←	→ 09/13; ☐		24.3571-9757.5 241115	ATE - Halter
1.2 TCe 100	75	02/11→	←	→ 09/13; ☐		24.3571-9758.5 241116	ATE - Halter
1.6	98	07/10→	→	→ 09/13; ☐		24.3347-1709.5 240846	TRW - Halter
			→	→ 09/13; ☐		24.3347-1710.5 240847	TRW - Halter
Feder, Bremssattel							
1.2	74	07/10→	←	→ 09/13	2	11.8116-0301.1 390610	ATE
1.2 TCe 100	75	02/11→					
1.6	98	07/10→					
Zubehörsatz, Bremssattel							
1.2	74	07/10→	→	→ 09/13		24.0101-3803.2 260101	TRW
1.2 TCe 100	75	02/11→					
1.6	98	07/10→					
Bremsschlauch							
1.2	74	07/10→	←	→ 09/13	2	24.5111-0411.3 331394	L= 410
1.2 TCe 100	75	02/11→	→	→ 09/13	2	24.5239-0165.3 330606	L= 165
1.6	98	07/10→					



	kw					! #		
RENAULT - ZOE (BFM_) 06/12→								
 Bremssattel								
Electric ZOE	57 65 - 68	12/17→ 06/12→	←	→ 08/19; ☐		24.3541-1849.5	240707	TRW - Halter
			←	→ 08/19; ☐		24.3541-1850.5	240708	TRW - Halter
			←	09/19→; ☐		24.3541-9877.5	241595	ATE - Halter
			←	09/19→; ☐		24.3541-9878.5	241596	ATE - Halter
			→	☐		24.6234-1701.5	241211	TRW - Halter + eFSB
			→	☐		24.6234-1702.5	241212	TRW - Halter + eFSB
ZOE	100	09/19→	←	☐		24.3541-9877.5	241595	ATE - Halter
			←	☐		24.3541-9878.5	241596	ATE - Halter
			→	☐		24.6234-1701.5	241211	TRW - Halter + eFSB
			→	☐		24.6234-1702.5	241212	TRW - Halter + eFSB
ZOE	80	08/18→	←	→ 08/19; ☐		24.3541-1849.5	240707	TRW - Halter
			←	→ 08/19; ☐		24.3541-1850.5	240708	TRW - Halter
			←	09/19→; ☐		24.3541-9877.5	241595	ATE - Halter
			←	09/19→; ☐		24.3541-9878.5	241596	ATE - Halter
			→	☐		24.6234-1701.5	241211	TRW - Halter + eFSB
			→	☐		24.6234-1702.5	241212	TRW - Halter + eFSB
Feder, Bremssattel								
Electric ZOE	57 65 - 80	12/17→ 06/12→	←	09/19→	2	11.8116-0356.1	390586	ATE
ZOE	100	09/19→	←		2	11.8116-0356.1	390586	ATE
Führungsbolzen, Bremssattel								
Electric ZOE	57 65 - 80	12/17→ 06/12→	←	09/19→		11.8171-0008.1	990049	ATE
ZOE	100	09/19→	←			11.8171-0008.1	990049	ATE
 Bremsschlauch								
ZOE	65 - 68	06/12→	←	→ 11/16	2	24.5103-0446.3	331630	L= 470
RENAULT - ZOE Kasten/Schrägheck (BFM_) 04/19→								
 Bremssattel								
Electric	65 - 80	04/19→	←	→ 08/19; ☐		24.3541-1849.5	240707	TRW - Halter
			←	→ 08/19; ☐		24.3541-1850.5	240708	TRW - Halter
			←	09/19→; ☐		24.3541-9877.5	241595	ATE - Halter
			←	09/19→; ☐		24.3541-9878.5	241596	ATE - Halter
			→	☐		24.6234-1701.5	241211	TRW - Halter + eFSB
			→	☐		24.6234-1702.5	241212	TRW - Halter + eFSB
Electric	100	10/19→	←	☐		24.3541-9877.5	241595	ATE - Halter
			←	☐		24.3541-9878.5	241596	ATE - Halter
			→	☐		24.6234-1701.5	241211	TRW - Halter + eFSB
			→	☐		24.6234-1702.5	241212	TRW - Halter + eFSB
Feder, Bremssattel								
Electric	65 - 80	04/19→	←	09/19→	2	11.8116-0356.1	390586	ATE
Electric	100	10/19→	←		2	11.8116-0356.1	390586	ATE
Führungsbolzen, Bremssattel								
Electric	65 - 80	04/19→	←	09/19→		11.8171-0008.1	990049	ATE
Electric	100	10/19→	←			11.8171-0008.1	990049	ATE
ROVER - 75 (RJ) 02/99→10/05								
 Bremssattel								
1.8 1.8 Turbo 2.0 CDT 2.0 CDTi 2.0 V6 →	88 110 85 96 110	02/99→05/05 05/03→05/05 02/99→05/05 02/03→04/05 02/99→05/05	←	☐		24.3571-9871.5	240693	ATE - Halter
			←	☐		24.3571-9872.5	240694	ATE - Halter
			→	☐		24.3361-9961.5	241000	ATE - Halter
			→					

	kw			 	! #		
ROVER - 75 (RJ) 02/99→10/05							
 Bremssattel							
2.5 V6	129 - 130	02/99→05/05	➔	☐		24.3361-9962.5 241001	ATE - Halter
Führungshülzensatz, Bremssattel							
1.8	88	02/99→05/05	←			11.0101-5407.2 260011	ATE
1.8 Turbo	110	05/03→05/05					
2.0 CDT	85	02/99→05/05					
2.0 CDTi	96	02/03→04/05					
2.0 V6	110	02/99→05/05					
2.5 V6	129 - 130	02/99→05/05					
Führungsbolzen, Bremssattel							
1.8	88	02/99→05/05			2	11.8171-0008.1 990049	ATE
1.8 Turbo	110	05/03→05/05					
2.0 CDT	85	02/99→05/05					
2.0 CDTi	96	02/03→04/05					
2.0 V6	110	02/99→05/05					
2.5 V6	129 - 130	02/99→05/05					
ROVER - 75 I Tourer (RJ) 08/01→06/06							
 Bremssattel							
1.8	88	08/01→05/05	←	☐		24.3571-9871.5 240693	ATE - Halter
1.8 Turbo	110	05/03→05/05					
2.0 CDT	85	08/01→05/05	←	☐		24.3571-9872.5 240694	ATE - Halter
2.0 CDTi	96	02/03→05/05	➔	☐		24.3361-9961.5 241000	ATE - Halter
2.0 V6	110	08/01→05/05					
2.5 V6	130	08/01→05/05	➔	☐		24.3361-9962.5 241001	ATE - Halter
Führungshülzensatz, Bremssattel							
1.8	88	08/01→05/05	←			11.0101-5407.2 260011	ATE
1.8 Turbo	110	05/03→05/05					
2.0 CDT	85	08/01→05/05					
2.0 CDTi	96	02/03→05/05					
2.0 V6	110	08/01→05/05					
2.5 V6	130	08/01→05/05					
Führungsbolzen, Bremssattel							
1.8	88	08/01→05/05			2	11.8171-0008.1 990049	ATE
1.8 Turbo	110	05/03→05/05					
2.0 CDT	85	08/01→05/05					
2.0 CDTi	96	02/03→05/05					
2.0 V6	110	08/01→05/05					
2.5 V6	130	08/01→05/05					
ROVER - 200 II Schrägheck (RF) 11/95→11/00							
 Bremssattel							
211	44	01/98→03/00	➔	+ ABS; ☐		24.3304-1701.5 240113	TRW - Halter
214 Si	76	11/95→03/00					
218 Si	88	08/99→03/00	➔	+ ABS; ☐		24.3304-1702.5 240114	TRW - Halter
214 i	55	11/95→03/00	➔	01/96→; + ABS; ☐		24.3304-1701.5 240113	TRW - Halter
220 D/SD	63	11/95→03/00					
220 SDi	77	11/95→03/00	➔	01/96→; + ABS; ☐		24.3304-1702.5 240114	TRW - Halter
218 K Vi	107	11/95→03/00	➔	01/97→; + ABS; ☐		24.3304-1701.5 240113	TRW - Halter
			➔	01/97→; + ABS; ☐		24.3304-1702.5 240114	TRW - Halter
SAAB - 9-3 (YS3D) 02/98→08/03							
 Bremssattel							
2.0 i	96	02/98→09/02	←	→ X7020000; ☐		24.3571-1761.5 240461	ATE - Halter
2.0 SE Turbo	147	02/98→09/02					
2.0 Turbo	113 - 136	02/98→09/02	←	→ X2020000; ☐		24.3571-1761.5 240461	ATE - Halter
			←	→ 12/98; ☐		24.3571-1761.5 240461	ATE - Halter
2.2 TiD	85	02/98→11/00	←	→ X7020000; ☐		24.3571-1762.5 240462	ATE - Halter
2.3 i	110	02/98→09/02	←	→ X2020000; ☐		24.3571-1762.5 240462	ATE - Halter
			←	→ 12/98; ☐		24.3571-1762.5 240462	ATE - Halter
			➔	☐		24.4351-0025.5 230087	ATE
			➔	☐		24.4351-0026.5 230088	ATE
2.0 Turbo	110 - 151	03/99→09/02	➔	☐		24.4351-0025.5 230087	ATE
2.2 TiD	92	11/00→09/02	➔	☐		24.4351-0026.5 230088	ATE
➔							



SAAB - 9-3 (YS3D) 02/98→08/03

Feder, Bremssattel

2.0 i 2.0 SE Turbo 2.0 Turbo 2.2 TiD 2.3 i	96	02/98→09/02	←	→ 12/98	2	11.8116-0292.1	390521	ATE
	147	02/98→09/02	←	→ X7020000	2	11.8116-0292.1	390521	ATE
	113 -	02/98→09/02	←	→ X2020000	2	11.8116-0292.1	390521	ATE
	136		←	→ X7020001→	2	11.8116-0292.1	390521	ATE
	85	02/98→11/00	→	X7020001→	2	11.8116-0292.1	390521	ATE
	110	02/98→09/02	→	01/99→	2	11.8116-0292.1	390521	ATE
2.0 Turbo	110	03/99→09/02	→	X2020001→	2	11.8116-0292.1	390521	ATE
			→	X7020001→	2	11.8116-0292.1	390521	ATE
			→	X7020001→	2	11.8116-0292.1	390521	ATE
2.0 Turbo 2.2 TiD 2.3 2.3 Turbo	151	10/99→09/02	→		2	11.8116-0292.1	390521	ATE
	92	11/00→09/02						
	169	09/99→01/02						
	165	10/98→09/02						

Führungshülzensatz, Bremssattel

2.0 i 2.0 SE Turbo 2.0 Turbo 2.2 TiD 2.3 i	96	02/98→09/02	←	→ X7020000		11.0101-5407.2	260011	ATE
	147	02/98→09/02	←	X2020001→		11.0101-5407.2	260011	ATE
	113 -	02/98→09/02	←	X7020001→		11.0101-5407.2	260011	ATE
	136		←	01/99→		11.0101-5407.2	260011	ATE
	85	02/98→11/00	←	→ 12/98		11.0101-5407.2	260011	ATE
	110	02/98→09/02	←	→ X2020000		11.0101-5407.2	260011	ATE
2.0 Turbo	110	03/99→09/02	←	X2020001→		11.0101-5407.2	260011	ATE
			←	X7020001→		11.0101-5407.2	260011	ATE
			←			11.0101-5407.2	260011	ATE
2.0 Turbo 2.2 TiD 2.3 2.3 Turbo	151	10/99→09/02	←			11.0101-5407.2	260011	ATE
	92	11/00→09/02						
	169	09/99→01/02						
	165	10/98→09/02						

Führungsbolzen, Bremssattel

2.0 i 2.0 SE Turbo 2.0 Turbo 2.2 TiD 2.3 i	96	02/98→09/02		X7020001→	2	11.8171-0008.1	990049	ATE
	147	02/98→09/02		01/99→	2	11.8171-0008.1	990049	ATE
	113 -	02/98→09/02		→ 12/98	2	11.8171-0008.1	990049	ATE
	136			→ X7020000	2	11.8171-0008.1	990049	ATE
	85	02/98→11/00		→ X2020000	2	11.8171-0008.1	990049	ATE
	110	02/98→09/02		→ X2020001→	2	11.8171-0008.1	990049	ATE
2.0 Turbo	110	03/99→09/02		X2020001→	2	11.8171-0008.1	990049	ATE
				X7020001→	2	11.8171-0008.1	990049	ATE
					2	11.8171-0008.1	990049	ATE
2.0 Turbo 2.2 TiD 2.3 2.3 Turbo	151	10/99→09/02			2	11.8171-0008.1	990049	ATE
	92	11/00→09/02						
	169	09/99→01/02						
	165	10/98→09/02						











































Bremsschlauch













































2.0 i 2.0 SE Turbo 2.0 Turbo 2.2 TiD 2.3 2.3 i 2.3 Turbo	96	02/98→09/02	←		2	24.5298-0322.3	331314	L= 322
	147	02/98→09/02	→	☐		24.5117-0195.3	330565	L= 198
	110 -	02/98→09/02	→	☐		24.5117-0205.3	330669	L= 205
	151							
	85 -	02/98→09/02						
	92							
169	09/99→01/02							
110	02/98→09/02							
165	10/98→09/02							









































SAAB - 9-3 (YS3F, E79, D79, D75) 09/02→02/15

Bremssattel







1 8t 2.0 t 2.0 t BioPower 2.2 TiD →	110	09/02→02/15	←	→ 06/12; Felgenreöße [Zoll]: 16,0; ☐		11.9606-9972.2	220590	ATE - Halter
	110	09/02→02/15	←	01/06→ 06/12; Felgenreöße [Zoll]: 16,0; ☐		11.9606-9972.2	220590	ATE - Halter
	129	09/02→02/15	←					
	154	09/02→02/15	←	51046734→; → 12/05; Felgenreöße [Zoll]: 16,0; ☐		24.3571-9779.5	241098	ATE - Halter
	92	09/02→02/15	←	51046734→; → 12/05; Felgenreöße [Zoll]: 16,0; ☐		24.3571-9780.5	241099	ATE - Halter







	kw			 	! #				
SAAB - 9-3 (YS3F, E79, D79, D75) 09/02→02/15									
 Bremssattel									
1 8t 2.0 t 2.0 t BioPower 2.2 TiD	110	09/02→02/15	←	→ 06/12; nur paarweise austauschen; Felgenreöße [Zoll]: 15,0; 		24.3571-9781.5	240984	ATE - Halter	
	110	09/02→02/15							
	129	09/02→02/15	←	→ 06/12; nur paarweise austauschen; Felgenreöße [Zoll]: 15,0; 		24.3571-9782.5	240985	ATE - Halter	
	154	09/02→02/15							
	92	09/02→02/15	←	→ 06/12; Felgenreöße [Zoll]: 17,0; 		24.3576-9945.5	241040	ATE - Halter	
				→	→ 06/12; für Bremsscheibendurchmesser [mm]: 278; Felgenreöße [Zoll]: 15,0; 		24.3387-7003.5	241101	ATE - Halter
				→	→ 06/12; für Bremsscheibendurchmesser [mm]: 278; Felgenreöße [Zoll]: 15,0; 		24.3387-7004.5	241102	ATE - Halter
			→	51049407→; → 06/12; Felgenreöße [Zoll]: 16,0; 		24.3387-7005.5	241086	ATE - Halter	
			→	51049407→; → 06/12; Felgenreöße [Zoll]: 16,0; 		24.3387-7006.5	241087	ATE - Halter	
1 8t BioPower 2.0 t 2.0 t BioPower 2.0 t Bio Power 2.0 Turbo Performance	110	01/07→02/15	←	→ 06/12; Felgenreöße [Zoll]: 16,0; 		11.9606-9972.2	220590	ATE - Halter	
	110	01/07→02/15							
	120 - 177	01/07→02/15	←	→ 06/12; nur paarweise austauschen; Felgenreöße [Zoll]: 15,0; 		24.3571-9781.5	240984	ATE - Halter	
	147	05/09→02/15	←	→ 06/12; nur paarweise austauschen; Felgenreöße [Zoll]: 15,0; 		24.3571-9782.5	240985	ATE - Halter	
	162	01/11→02/15							
	185	04/04→02/15	←	→ 06/12; Felgenreöße [Zoll]: 17,0; 		24.3576-9945.5	241040	ATE - Halter	
				→	→ 06/12; für Bremsscheibendurchmesser [mm]: 278; Felgenreöße [Zoll]: 15,0; 		24.3387-7003.5	241101	ATE - Halter
				→	→ 06/12; für Bremsscheibendurchmesser [mm]: 278; Felgenreöße [Zoll]: 15,0; 		24.3387-7004.5	241102	ATE - Halter
				→	51049407→; → 06/12; Felgenreöße [Zoll]: 16,0; 		24.3387-7005.5	241086	ATE - Halter
			→	51049407→; → 06/12; Felgenreöße [Zoll]: 16,0; 		24.3387-7006.5	241087	ATE - Halter	
1 8t BioPower	129	05/09→02/15	←	→ 06/12; Felgenreöße [Zoll]: 16,0; 		11.9606-9972.2	220590	ATE - Halter	
	129	05/09→02/15	←	→ 06/12; nur paarweise austauschen; Felgenreöße [Zoll]: 15,0; 		24.3571-9781.5	240984	ATE - Halter	
			←	→ 06/12; nur paarweise austauschen; Felgenreöße [Zoll]: 15,0; 		24.3571-9782.5	240985	ATE - Halter	
			←	→ 06/12; Felgenreöße [Zoll]: 17,0; 		24.3576-9945.5	241040	ATE - Halter	
			←	→ 06/12; Felgenreöße [Zoll]: 17,0; 		24.3576-9946.5	241041	ATE - Halter	
1.8 i	90	01/04→02/15	←	01/06→ 06/12; Felgenreöße [Zoll]: 16,0; 		11.9606-9972.2	220590	ATE - Halter	
			←	03/04→ 06/12; Felgenreöße [Zoll]: 16,0; 		11.9606-9972.2	220590	ATE - Halter	
			←	51046734→; → 12/05; Felgenreöße [Zoll]: 16,0; 		24.3571-9779.5	241098	ATE - Halter	
			←	51046734→; → 12/05; Felgenreöße [Zoll]: 16,0; 		24.3571-9780.5	241099	ATE - Halter	
			←	03/04→ 06/12; nur paarweise austauschen; Felgenreöße [Zoll]: 15,0; 		24.3571-9781.5	240984	ATE - Halter	
			←	03/04→ 06/12; nur paarweise austauschen; Felgenreöße [Zoll]: 15,0; 		24.3571-9782.5	240985	ATE - Halter	
			←	03/04→ 06/12; Felgenreöße [Zoll]: 17,0; 		24.3576-9945.5	241040	ATE - Halter	
			←	03/04→ 06/12; Felgenreöße [Zoll]: 17,0; 		24.3576-9946.5	241041	ATE - Halter	
			→	03/04→ 06/12; für Bremsscheibendurchmesser [mm]: 278; Felgenreöße [Zoll]: 15,0; 		24.3387-7003.5	241101	ATE - Halter	
			→	03/04→ 06/12; für Bremsscheibendurchmesser [mm]: 278; Felgenreöße [Zoll]: 15,0; 		24.3387-7004.5	241102	ATE - Halter	
1.9 TiD	88 - 110	09/04→02/15	←	→ 06/12; Felgenreöße [Zoll]: 16,0; 		11.9606-9972.2	220590	ATE - Halter	
			←	01/06→ 06/12; Felgenreöße [Zoll]: 16,0; 		11.9606-9972.2	220590	ATE - Halter	
			←	51046734→; → 12/05; Felgenreöße [Zoll]: 16,0; 		24.3571-9779.5	241098	ATE - Halter	
			←	51046734→; → 12/05; Felgenreöße [Zoll]: 16,0; 		24.3571-9780.5	241099	ATE - Halter	
→									







	kw			 	! #				
SAAB - 9-3 (YS3F, E79, D79, D75) 09/02→02/15									
 Bremssattel									
1.9 TiD	88 - 110	09/04→02/15	←	→ 06/12; nur paarweise austauschen; Felgenreöße [Zoll]: 15,0; 	24.3571-9781.5	240984	ATE - Halter		
			←	→ 06/12; nur paarweise austauschen; Felgenreöße [Zoll]: 15,0; 	24.3571-9782.5	240985	ATE - Halter		
			←	→ 06/12; Felgenreöße [Zoll]: 17,0; 	24.3576-9945.5	241040	ATE - Halter		
			←	→ 06/12; Felgenreöße [Zoll]: 17,0; 	24.3576-9946.5	241041	ATE - Halter		
			→	→ 06/12; für Bremsscheibendurchmesser [mm]: 278; Felgenreöße [Zoll]: 15,0; 	24.3387-7003.5	241101	ATE - Halter		
			→	→ 06/12; für Bremsscheibendurchmesser [mm]: 278; Felgenreöße [Zoll]: 15,0; 	24.3387-7004.5	241102	ATE - Halter		
1.9 TTiD	96 - 132	12/07→02/15	←	→ 06/12; Felgenreöße [Zoll]: 16,0; 	11.9606-9972.2	220590	ATE - Halter		
			←	→ 06/12; nur paarweise austauschen; Felgenreöße [Zoll]: 15,0; 	24.3571-9781.5	240984	ATE - Halter		
			←	→ 06/12; nur paarweise austauschen; Felgenreöße [Zoll]: 15,0; 	24.3571-9782.5	240985	ATE - Halter		
			←	→ 06/12; Felgenreöße [Zoll]: 17,0; 	24.3576-9945.5	241040	ATE - Halter		
			←	→ 06/12; Felgenreöße [Zoll]: 17,0; 	24.3576-9946.5	241041	ATE - Halter		
			→	→ 06/12; für Bremsscheibendurchmesser [mm]: 278; Felgenreöße [Zoll]: 15,0; 	24.3387-7003.5	241101	ATE - Halter		
			→	→ 06/12; für Bremsscheibendurchmesser [mm]: 278; Felgenreöße [Zoll]: 15,0; 	24.3387-7004.5	241102	ATE - Halter		
2.0 t	154	09/02→02/15	←	01/06→ 06/12; Felgenreöße [Zoll]: 16,0; 	11.9606-9972.2	220590	ATE - Halter		
			←	→ 41039807; Felgenreöße [Zoll]: 16,0; 	11.9606-9972.2	220590	ATE - Halter		
			←	51046734→; → 12/05; Felgenreöße [Zoll]: 16,0; 	24.3571-9779.5	241098	ATE - Halter		
			←	51046734→; → 12/05; Felgenreöße [Zoll]: 16,0; 	24.3571-9780.5	241099	ATE - Halter		
			→	→ 06/12; für Bremsscheibendurchmesser [mm]: 278; Felgenreöße [Zoll]: 15,0; 	24.3387-7003.5	241101	ATE - Halter		
			→	→ 06/12; für Bremsscheibendurchmesser [mm]: 278; Felgenreöße [Zoll]: 15,0; 	24.3387-7004.5	241102	ATE - Halter		
			→	51049407→; → 06/12; Felgenreöße [Zoll]: 16,0; 	24.3387-7005.5	241086	ATE - Halter		
			→	51049407→; → 06/12; Felgenreöße [Zoll]: 16,0; 	24.3387-7006.5	241087	ATE - Halter		
2.0 T16	143	06/06→02/15	←	Felgenreöße [Zoll]: 16,0; 	11.9606-9972.2	220590	ATE - Halter		
			←	Felgenreöße [Zoll]: 17,0; 	24.3576-9945.5	241040	ATE - Halter		
			←	Felgenreöße [Zoll]: 17,0; 	24.3576-9946.5	241041	ATE - Halter		
			→	für Bremsscheibendurchmesser [mm]: 278; Felgenreöße [Zoll]: 15,0; 	24.3387-7003.5	241101	ATE - Halter		
			→	für Bremsscheibendurchmesser [mm]: 278; Felgenreöße [Zoll]: 15,0; 	24.3387-7004.5	241102	ATE - Halter		
			→	51049407→; Felgenreöße [Zoll]: 16,0; 	24.3387-7005.5	241086	ATE - Halter		
			→	51049407→; Felgenreöße [Zoll]: 16,0; 	24.3387-7006.5	241087	ATE - Halter		
2.0 t BioPower 2.0 t Bio Power	129 - 145	01/07→02/15	←	→ 06/12; Felgenreöße [Zoll]: 16,0; 	11.9606-9972.2	220590	ATE - Halter		
			120	01/07→02/15	←	→ 06/12; Felgenreöße [Zoll]: 17,0; 	24.3576-9945.5	241040	ATE - Halter
					←	→ 06/12; Felgenreöße [Zoll]: 17,0; 	24.3576-9946.5	241041	ATE - Halter
	→	→ 06/12; für Bremsscheibendurchmesser [mm]: 278; Felgenreöße [Zoll]: 15,0; 			24.3387-7003.5	241101	ATE - Halter		
	→	→ 06/12; für Bremsscheibendurchmesser [mm]: 278; Felgenreöße [Zoll]: 15,0; 			24.3387-7004.5	241102	ATE - Halter		
	→	51049407→; → 06/12; Felgenreöße [Zoll]: 16,0; 	24.3387-7005.5	241086	ATE - Halter				
	→	51049407→; → 06/12; Felgenreöße [Zoll]: 16,0; 	24.3387-7006.5	241087	ATE - Halter				
2.0 t BioPower XWD 2.0 t XWD	120 - 162 120 - 177	01/08→02/15 01/07→02/15	←	→ 06/12; Felgenreöße [Zoll]: 16,0; 	11.9606-9972.2	220590	ATE - Halter		
			←	→ 06/12; Felgenreöße [Zoll]: 17,0; 	24.3576-9945.5	241040	ATE - Halter		
→									







	kw			 	! #		
SAAB - 9-3 (YS3F, E79, D79, D75) 09/02→02/15							
Bremssattel							
2.0 t BioPower XWD	120 - 162	01/08→02/15	←	→ 06/12; Felgenreöße [Zoll]: 17,0; 		24.3576-9946.5 241041	ATE - Halter
2.0 t XWD	120 - 177	01/07→02/15	→	51049407→; → 06/12; Felgenreöße [Zoll]: 16,0; 		24.3387-7005.5 241086	ATE - Halter
			→	51049407→; → 06/12; Felgenreöße [Zoll]: 16,0; 		24.3387-7006.5 241087	ATE - Halter
2.0 Turbo XWD	154	01/08→02/15	←	→ 06/12; Felgenreöße [Zoll]: 16,0; 		11.9606-9972.2 220590	ATE - Halter
			←	→ 41039807; Felgenreöße [Zoll]: 16,0; 		11.9606-9972.2 220590	ATE - Halter
			←	→ 06/12; Felgenreöße [Zoll]: 17,0; 		24.3576-9945.5 241040	ATE - Halter
			←	→ 06/12; Felgenreöße [Zoll]: 17,0; 		24.3576-9946.5 241041	ATE - Halter
			→	→ 06/12; für Bremsscheibendurchmesser [mm]: 278; Felgenreöße [Zoll]: 15,0; 		24.3387-7003.5 241101	ATE - Halter
			→	→ 06/12; für Bremsscheibendurchmesser [mm]: 278; Felgenreöße [Zoll]: 15,0; 		24.3387-7004.5 241102	ATE - Halter
			→	51049407→; → 06/12; Felgenreöße [Zoll]: 16,0; 		24.3387-7005.5 241086	ATE - Halter
			→	51049407→; → 06/12; Felgenreöße [Zoll]: 16,0; 		24.3387-7006.5 241087	ATE - Halter
2.8 Turbo V6	169 - 188	03/05→02/15	←	04/08→ 06/12; Felgenreöße [Zoll]: 16,0; 		11.9606-9972.2 220590	ATE - Halter
			←	04/08→ 06/12; Felgenreöße [Zoll]: 17,0; 		24.3576-9945.5 241040	ATE - Halter
			←	04/08→ 06/12; Felgenreöße [Zoll]: 17,0; 		24.3576-9946.5 241041	ATE - Halter
			→	04/08→ 06/12; Felgenreöße [Zoll]: 16,0; 		24.3387-7005.5 241086	ATE - Halter
			→	04/08→ 06/12; Felgenreöße [Zoll]: 16,0; 		24.3387-7006.5 241087	ATE - Halter
2.8 Turbo V6	184	03/05→02/15	←	01/06→ 06/12; Felgenreöße [Zoll]: 16,0; 		11.9606-9972.2 220590	ATE - Halter
			←	→ 12/05; Felgenreöße [Zoll]: 16,0; 		24.3571-9779.5 241098	ATE - Halter
			←	→ 12/05; Felgenreöße [Zoll]: 16,0; 		24.3571-9780.5 241099	ATE - Halter
			←	→ 06/12; Felgenreöße [Zoll]: 17,0; 		24.3576-9945.5 241040	ATE - Halter
			←	→ 06/12; Felgenreöße [Zoll]: 17,0; 		24.3576-9946.5 241041	ATE - Halter
			→	→ 06/12; Felgenreöße [Zoll]: 16,0; 		24.3387-7005.5 241086	ATE - Halter
			→	→ 06/12; Felgenreöße [Zoll]: 16,0; 		24.3387-7006.5 241087	ATE - Halter
2.8 Turbo V6	203	04/08→02/15	←	→ 06/12; Felgenreöße [Zoll]: 16,0; 		11.9606-9972.2 220590	ATE - Halter
			←	→ 06/12; Felgenreöße [Zoll]: 17,0; 		24.3576-9945.5 241040	ATE - Halter
			←	→ 06/12; Felgenreöße [Zoll]: 17,0; 		24.3576-9946.5 241041	ATE - Halter
			→	→ 06/12; Felgenreöße [Zoll]: 16,0; 		24.3387-7005.5 241086	ATE - Halter
			→	→ 06/12; Felgenreöße [Zoll]: 16,0; 		24.3387-7006.5 241087	ATE - Halter
2.8 Turbo V6 2.8 Turbo V6 XWD	206 206	05/08→12/10 05/08→12/11	←	Felgenreöße [Zoll]: 16,0; 		11.9606-9972.2 220590	ATE - Halter
			←	Felgenreöße [Zoll]: 17,0; 		24.3576-9945.5 241040	ATE - Halter
			←	Felgenreöße [Zoll]: 17,0; 		24.3576-9946.5 241041	ATE - Halter
			→	Felgenreöße [Zoll]: 16,0; 		24.3387-7005.5 241086	ATE - Halter
			→	Felgenreöße [Zoll]: 16,0; 		24.3387-7006.5 241087	ATE - Halter
Bremssattelachssatz							
2.0 t 2.0 Turbo XWD	154 154	09/02→02/15 01/08→02/15	←	41022028→ 51046733; Felgenreöße [Zoll]: 16,0	2	11.0530-0004.2 220933	ATE - Halter
			←	41039808→ 51046733; Felgenreöße [Zoll]: 16,0	2	11.0530-0004.2 220933	ATE - Halter
2.0 t 2.0 t BioPower 2.0 Turbo Performance	177 147 185	05/09→02/15 05/09→02/15 04/04→02/15	←	→ 51046733; Felgenreöße [Zoll]: 16,0	2	11.0530-0004.2 220933	ATE - Halter
Halter, Bremssattel							
1 8t 8t BioPower 1.9 TiD 110 1.9 TTiD →	110 110 110 88 - 110 96 - 132	09/02→02/15 09/02→02/15 01/07→02/15 09/04→02/15 110 12/07→02/15	→	→ 06/12; für Bremsscheibendurchmesser [mm]: 278; Felgenreöße [Zoll]: 15,0		11.8170-0633.1 260117	ATE



	kW			 	! #		
SAAB - 9-3 (YS3F, E79, D79, D75) 09/02→02/15							
Halter, Bremsattel							
2.0 t	120 - 177	09/02→02/15	➡	→ 06/12; für Bremsscheibendurchmesser [mm]: 278; Felgengröße [Zoll]: 15,0		11.8170-0633.1 260117	ATE
2.0 t BioPower	129 - 154	09/02→02/15					
2.0 t Bio Power	120 - 162	01/07→02/15					
2.0 Turbo Performance	185	04/04→02/15					
2.0 Turbo XWD	154	01/08→02/15					
2.2 TiD	92	09/02→02/15					
1.8 i	90	01/04→02/15	➡	03/04→ 06/12; für Bremsscheibendurchmesser [mm]: 278; Felgengröße [Zoll]: 15,0		11.8170-0633.1 260117	ATE
2.0 T16	143	06/06→02/15	➡	für Bremsscheibendurchmesser [mm]: 278; Felgengröße [Zoll]: 15,0		11.8170-0633.1 260117	ATE
Feder, Bremsattel							
1	110	09/02→02/15	←	01/06→ 06/12	2	11.8116-0345.2 390596	ATE
8t	110	09/02→02/15					
2.2 TiD	92	09/02→02/15	←	→ 06/12	2	11.8116-0345.2 390596	ATE
						11.8116-0410.2 390589	ATE
			←	→ 06/12; GG; Felgengröße [Zoll]: 15,0	2	11.8116-0356.1 390586	ATE
			←	51046734 →; → 12/05	2	11.8116-0356.1 390586	ATE
			➡	51049407 →; → 06/12; Felgengröße [Zoll]: 16,0	2	11.8116-0340.1 390595	ATE
			➡	→ 51049406	2	11.8116-0340.1 390595	ATE
			➡	→ 06/12; Felgengröße [Zoll]: 15,0	2	11.8116-0340.1 390595	ATE
1	110	01/07→02/15	←	→ 06/12	2	11.8116-0345.2 390596	ATE
8t BioPower	110	01/07→02/15					
2.0 t	120 - 177	01/07→02/15	←	→ 06/12; GG; Felgengröße [Zoll]: 15,0	2	11.8116-0410.2 390589	ATE
2.0 t BioPower	147	05/09→02/15	➡	51049407 →; → 06/12; Felgengröße [Zoll]: 16,0	2	11.8116-0340.1 390595	ATE
2.0 t Bio Power	162	01/11→02/15					
2.0 Turbo Performance	185	04/04→02/15	➡	→ 51049406	2	11.8116-0340.1 390595	ATE
			➡	→ 06/12; Felgengröße [Zoll]: 15,0	2	11.8116-0340.1 390595	ATE
1	129	05/09→02/15	←	→ 06/12	2	11.8116-0345.2 390596	ATE
8t BioPower	129	05/09→02/15					
			←	→ 06/12; Felgengröße [Zoll]: 15,0	2	11.8116-0410.2 390589	ATE
			←	→ 06/12; Felgengröße [Zoll]: 15,0	2	11.8116-0356.1 390586	ATE
1.8 i	90	01/04→02/15	←	01/06→ 06/12	2	11.8116-0345.2 390596	ATE
			←	03/04→ 06/12	2	11.8116-0345.2 390596	ATE
			←	03/04→ 06/12; GG; Felgengröße [Zoll]: 15,0	2	11.8116-0410.2 390589	ATE
			←	03/04→ 06/12; GG; Felgengröße [Zoll]: 15,0	2	11.8116-0356.1 390586	ATE
			←	51046734 →; → 12/05	2	11.8116-0356.1 390586	ATE
			➡	03/04→ 06/12; Felgengröße [Zoll]: 15,0	2	11.8116-0340.1 390595	ATE
1.9 TiD	88 - 110	09/04→02/15	←	01/06→ 06/12	2	11.8116-0345.2 390596	ATE
			←	→ 06/12	2	11.8116-0345.2 390596	ATE
			←	→ 06/12; GG; Felgengröße [Zoll]: 15,0	2	11.8116-0356.1 390586	ATE
			←	51046734 →; → 12/05	2	11.8116-0356.1 390586	ATE
			➡	→ 06/12; Felgengröße [Zoll]: 15,0	2	11.8116-0340.1 390595	ATE
1.9 TTiD	96 - 132	12/07→02/15	←	→ 06/12	2	11.8116-0345.2 390596	ATE
			←	→ 06/12; GG; Felgengröße [Zoll]: 15,0	2	11.8116-0410.2 390589	ATE
			←	→ 06/12; GG; Felgengröße [Zoll]: 15,0	2	11.8116-0356.1 390586	ATE
			➡	→ 06/12; Felgengröße [Zoll]: 15,0	2	11.8116-0340.1 390595	ATE
2.0 t	129	09/02→02/15	←	01/06→ 06/12	2	11.8116-0345.2 390596	ATE
2.0 t BioPower	154	09/02→02/15	←	→ 06/12	2	11.8116-0345.2 390596	ATE
						11.8116-0410.2 390589	ATE
			←	→ 06/12; GG; Felgengröße [Zoll]: 15,0	2	11.8116-0356.1 390586	ATE
			←	51046734 →; → 12/05	2	11.8116-0356.1 390586	ATE
			➡	09/03→; → 51049406	2	11.8116-0340.1 390595	ATE
			➡	51049407 →; → 06/12; Felgengröße [Zoll]: 16,0	2	11.8116-0340.1 390595	ATE
			➡	→ 06/12; Felgengröße [Zoll]: 15,0	2	11.8116-0340.1 390595	ATE
			➡	→ 51049406	2	11.8116-0340.1 390595	ATE
→							

	kw			 	! #			
SAAB - 9-3 (YS3F, E79, D79, D75) 09/02→02/15								
Feder, Bremssattel								
2.0 t	154	09/02→02/15	←	01/06→ 06/12	2	11.8116-0345.2	390596	ATE
			←	→ 41039807	2	11.8116-0345.2	390596	ATE
			←	51046734→; → 12/05	2	11.8116-0356.1	390586	ATE
			→	51049407→; → 06/12; Felgengröße [Zoll]: 16,0	2	11.8116-0340.1	390595	ATE
			→	→ 51049406	2	11.8116-0340.1	390595	ATE
			→	→ 06/12; Felgengröße [Zoll]: 15,0	2	11.8116-0340.1	390595	ATE
2.0 T16	143	06/06→02/15	←		2	11.8116-0345.2	390596	ATE
			←			11.8116-0410.2	390589	ATE
→	51049407→; Felgengröße [Zoll]: 16,0	2	11.8116-0340.1	390595	ATE			
2.0 t BioPower 2.0 t Bio Power	129 - 145 120	01/07→02/15	←	→ 06/12	2	11.8116-0345.2	390596	ATE
			←			11.8116-0410.2	390589	ATE
			→	51049407→; → 06/12; Felgengröße [Zoll]: 16,0	2	11.8116-0340.1	390595	ATE
→	→ 51049406	2	11.8116-0340.1	390595	ATE			
→	→ 06/12; Felgengröße [Zoll]: 15,0	2	11.8116-0340.1	390595	ATE			
2.0 t BioPower XWD 2.0 t XWD	120 - 162 120 - 177	01/08→02/15	←	→ 06/12	2	11.8116-0345.2	390596	ATE
			←			11.8116-0410.2	390589	ATE
			→	51049407→; → 06/12; Felgengröße [Zoll]: 16,0	2	11.8116-0340.1	390595	ATE
→	→ 51049406	2	11.8116-0340.1	390595	ATE			
2.0 Turbo XWD	154	01/08→02/15	←	→ 06/12	2	11.8116-0345.2	390596	ATE
			←	→ 41039807	2	11.8116-0345.2	390596	ATE
			→	51049407→; → 06/12; Felgengröße [Zoll]: 16,0	2	11.8116-0340.1	390595	ATE
			→	→ 51049406	2	11.8116-0340.1	390595	ATE
			→	→ 06/12; Felgengröße [Zoll]: 15,0	2	11.8116-0340.1	390595	ATE
2.8 Turbo V6	169 - 188	03/05→02/15	←	04/08→ 06/12	2	11.8116-0345.2	390596	ATE
			←			11.8116-0410.2	390589	ATE
→	04/08→ 06/12; Felgengröße [Zoll]: 16,0	2	11.8116-0340.1	390595	ATE			
2.8 Turbo V6	184	03/05→02/15	←	01/06→ 06/12	2	11.8116-0345.2	390596	ATE
			←	→ 12/05	2	11.8116-0356.1	390586	ATE
			←	→ 06/12	2	11.8116-0410.2	390589	ATE
			→	→ 06/12; Felgengröße [Zoll]: 16,0	2	11.8116-0340.1	390595	ATE
2.8 Turbo V6	203	04/08→02/15	←	→ 06/12	2	11.8116-0345.2	390596	ATE
			←			11.8116-0410.2	390589	ATE
→	→ 06/12; Felgengröße [Zoll]: 16,0	2	11.8116-0340.1	390595	ATE			
2.8 Turbo V6 2.8 Turbo V6 XWD	206 206	05/08→12/10 05/08→12/11	←		2	11.8116-0345.2	390596	ATE
			←			11.8116-0410.2	390589	ATE
→	Felgengröße [Zoll]: 16,0	2	11.8116-0340.1	390595	ATE			
Führungshülzensatz, Bremssattel								
1 8t 2.2 TiD	110 110 92	09/02→02/15	←	51046734→; → 12/05		11.0101-5407.2	260011	ATE
			←	→ 06/12; Felgengröße [Zoll]: 15,0		11.0101-5407.2	260011	ATE
			←	→ 06/12		11.0101-5407.2	260011	ATE
			←	01/06→ 06/12		11.0101-5407.2	260011	ATE
			→	→ 51049406		11.0101-5407.2	260011	ATE
			→	51049407→; → 06/12		11.0101-5407.2	260011	ATE
			→	→ 06/12		11.0101-5407.2	260011	ATE
1 8t BioPower 2.0 t 2.0 t Bio Power	110 110 120 - 162 162	01/07→02/15	←	→ 06/12; Felgengröße [Zoll]: 15,0		11.0101-5407.2	260011	ATE
			←	→ 06/12		11.0101-5407.2	260011	ATE
			→	→ 51049406		11.0101-5407.2	260011	ATE
			→	51049407→; → 06/12		11.0101-5407.2	260011	ATE
→	→ 06/12		11.0101-5407.2	260011	ATE			
1 8t BioPower	129 129	05/09→02/15 05/09→02/15	←	→ 06/12; Felgengröße [Zoll]: 15,0		11.0101-5407.2	260011	ATE
			←	→ 06/12		11.0101-5407.2	260011	ATE
1.8 i →	90	01/04→02/15	←	03/04→ 06/12; Felgengröße [Zoll]: 15,0		11.0101-5407.2	260011	ATE

	kw			 	! #		
SAAB - 9-3 (YS3F, E79, D79, D75) 09/02→02/15							
Führungshülzensatz, Bremsattel							
1.8 i	90	01/04→02/15	←	51046734→; → 12/05		11.0101-5407.2 260011	ATE
			←	01/06→ 06/12		11.0101-5407.2 260011	ATE
			←	03/04→ 06/12		11.0101-5407.2 260011	ATE
			→	03/04→ 06/12		11.0101-5407.2 260011	ATE
1.9 TiD	88 - 110	09/04→02/15	←	→ 06/12; Felgengröße [Zoll]: 15,0		11.0101-5407.2 260011	ATE
			←	51046734→; → 12/05		11.0101-5407.2 260011	ATE
			←	01/06→ 06/12		11.0101-5407.2 260011	ATE
			←	→ 06/12		11.0101-5407.2 260011	ATE
→	→ 06/12		11.0101-5407.2 260011	ATE			
1.9 TTiD	96 - 132	12/07→02/15	←	→ 06/12; Felgengröße [Zoll]: 15,0		11.0101-5407.2 260011	ATE
			←	→ 06/12		11.0101-5407.2 260011	ATE
			→	→ 06/12		11.0101-5407.2 260011	ATE
2.0 t 2.0 t BioPower	129 154	09/02→02/15 09/02→02/15	←	51046734→; → 12/05		11.0101-5407.2 260011	ATE
			←	→ 06/12		11.0101-5407.2 260011	ATE
			←	→ 06/12; Felgengröße [Zoll]: 15,0		11.0101-5407.2 260011	ATE
			←	01/06→ 06/12		11.0101-5407.2 260011	ATE
			→	→ 51049406		11.0101-5407.2 260011	ATE
			→	51049407→; → 06/12		11.0101-5407.2 260011	ATE
			→	09/03→; → 51049406		11.0101-5407.2 260011	ATE
→	→ 06/12		11.0101-5407.2 260011	ATE			
2.0 t	154	09/02→02/15	←	→ 41039807		11.0101-5407.2 260011	ATE
			←	51046734→; → 12/05		11.0101-5407.2 260011	ATE
			←	01/06→ 06/12		11.0101-5407.2 260011	ATE
			←	41022028→ 51046733		11.0101-5407.2 260011	ATE
			←	41039808→ 51046733		11.0101-5407.2 260011	ATE
			→	→ 51049406		11.0101-5407.2 260011	ATE
			→	51049407→; → 06/12		11.0101-5407.2 260011	ATE
→	→ 06/12		11.0101-5407.2 260011	ATE			
2.0 t 2.0 t BioPower 2.0 Turbo Performance	177 147 185	05/09→02/15 05/09→02/15 04/04→02/15	←	→ 51046733		11.0101-5407.2 260011	ATE
			←	→ 06/12		11.0101-5407.2 260011	ATE
			←	→ 06/12; Felgengröße [Zoll]: 15,0		11.0101-5407.2 260011	ATE
			→	→ 51049406		11.0101-5407.2 260011	ATE
			→	51049407→; → 06/12		11.0101-5407.2 260011	ATE
→	→ 06/12		11.0101-5407.2 260011	ATE			
2.0 T16	143	06/06→02/15	→			11.0101-5407.2 260011	ATE
2.0 t BioPower 2.0 t Bio Power	129 - 145 120	01/07→02/15 01/07→02/15	←	→ 06/12		11.0101-5407.2 260011	ATE
			→	→ 51049406		11.0101-5407.2 260011	ATE
			→	51049407→; → 06/12		11.0101-5407.2 260011	ATE
→	→ 06/12		11.0101-5407.2 260011	ATE			
2.0 t BioPower XWD 2.0 t XWD	120 - 162 120 - 177	01/08→02/15 01/07→02/15	←	→ 06/12		11.0101-5407.2 260011	ATE
			→	51049407→; → 06/12		11.0101-5407.2 260011	ATE
→	→ 51049406		11.0101-5407.2 260011	ATE			
2.0 Turbo XWD	154	01/08→02/15	←	→ 41039807		11.0101-5407.2 260011	ATE
			←	41039808→ 51046733		11.0101-5407.2 260011	ATE
			←	→ 06/12		11.0101-5407.2 260011	ATE
			←	41022028→ 51046733		11.0101-5407.2 260011	ATE
			→	→ 51049406		11.0101-5407.2 260011	ATE
			→	51049407→; → 06/12		11.0101-5407.2 260011	ATE
→	→ 06/12		11.0101-5407.2 260011	ATE			
2.8 Turbo V6	169 - 188	03/05→02/15	←	04/08→ 06/12		11.0101-5407.2 260011	ATE
			→	04/08→ 06/12		11.0101-5407.2 260011	ATE
2.8 Turbo V6	184	03/05→02/15	←	→ 06/12		11.0101-5407.2 260011	ATE
			←	01/06→ 06/12		11.0101-5407.2 260011	ATE
→							

	kW			 	! #		
SAAB - 9-3 (YS3F, E79, D79, D75) 09/02→02/15							
Führungshülzensatz, Bremsattel							
2.8 Turbo V6	184	03/05→02/15	←	→ 12/05		11.0101-5407.2 260011	ATE
			→	→ 06/12		11.0101-5407.2 260011	ATE
2.8 Turbo V6	203	04/08→02/15	←	→ 06/12		11.0101-5407.2 260011	ATE
			→	→ 06/12		11.0101-5407.2 260011	ATE
2.8 Turbo V6	206	05/08→12/10	←			11.0101-5407.2 260011	ATE
2.8 Turbo V6 XWD	206	05/08→12/11	→			11.0101-5407.2 260011	ATE
Führungsbolzen, Bremsattel							
1 8t 2.2 TiD	110 110 92	09/02→02/15 09/02→02/15 09/02→02/15		51046734→; → 12/05	2	11.8171-0008.1 990049	ATE
				→ 06/12	2	11.8171-0008.1 990049	ATE
				01/06→ 06/12	2	11.8171-0008.1 990049	ATE
				→ 06/12; Felgengröße [Zoll]: 15,0	2	11.8171-0008.1 990049	ATE
				→ 51049406	2	11.8171-0008.1 990049	ATE
				51049407→; → 06/12	2	11.8171-0008.1 990049	ATE
1 8t BioPower 2.0 t	110 110 120 -	01/07→02/15 01/07→02/15 01/07→02/15		51049407→; → 06/12	2	11.8171-0008.1 990049	ATE
				→ 06/12	2	11.8171-0008.1 990049	ATE
				→ 06/12; Felgengröße [Zoll]: 15,0	2	11.8171-0008.1 990049	ATE
2.0 t Bio Power	162	01/11→02/15		→ 51049406	2	11.8171-0008.1 990049	ATE
1 8t BioPower 1.9 TTiD	129 129 96 -	05/09→02/15 05/09→02/15 12/07→02/15		→ 06/12	2	11.8171-0008.1 990049	ATE
				→ 06/12; Felgengröße [Zoll]: 15,0	2	11.8171-0008.1 990049	ATE
	132						
1.8 i	90	01/04→02/15		03/04→ 06/12	2	11.8171-0008.1 990049	ATE
				01/06→ 06/12	2	11.8171-0008.1 990049	ATE
				03/04→ 06/12; Felgengröße [Zoll]: 15,0	2	11.8171-0008.1 990049	ATE
				51046734→; → 12/05	2	11.8171-0008.1 990049	ATE
1.9 TiD	88 - 110	09/04→02/15		→ 06/12	2	11.8171-0008.1 990049	ATE
				01/06→ 06/12	2	11.8171-0008.1 990049	ATE
				→ 06/12; Felgengröße [Zoll]: 15,0	2	11.8171-0008.1 990049	ATE
				51046734→; → 12/05	2	11.8171-0008.1 990049	ATE
2.0 t 2.0 t BioPower	129 154	09/02→02/15 09/02→02/15		51049407→; → 06/12	2	11.8171-0008.1 990049	ATE
				→ 06/12	2	11.8171-0008.1 990049	ATE
				01/06→ 06/12	2	11.8171-0008.1 990049	ATE
				09/03→; → 51049406	2	11.8171-0008.1 990049	ATE
				→ 06/12; Felgengröße [Zoll]: 15,0	2	11.8171-0008.1 990049	ATE
				→ 51049406	2	11.8171-0008.1 990049	ATE
				51046734→; → 12/05	2	11.8171-0008.1 990049	ATE
2.0 t	154	09/02→02/15		51049407→; → 06/12	2	11.8171-0008.1 990049	ATE
				51046734→; → 12/05	2	11.8171-0008.1 990049	ATE
				01/06→ 06/12	2	11.8171-0008.1 990049	ATE
				→ 06/12	2	11.8171-0008.1 990049	ATE
				41022028→ 51046733	2	11.8171-0008.1 990049	ATE
				41039808→ 51046733	2	11.8171-0008.1 990049	ATE
				→ 51049406	2	11.8171-0008.1 990049	ATE
				→ 41039807	2	11.8171-0008.1 990049	ATE
2.0 t 2.0 t BioPower 2.0 Turbo Performance	177 147 185	05/09→02/15 05/09→02/15 04/04→02/15		51049407→; → 06/12	2	11.8171-0008.1 990049	ATE
				→ 06/12	2	11.8171-0008.1 990049	ATE
				→ 51046733	2	11.8171-0008.1 990049	ATE
				→ 06/12; Felgengröße [Zoll]: 15,0	2	11.8171-0008.1 990049	ATE
				→ 51049406	2	11.8171-0008.1 990049	ATE
2.0 T16	143	06/06→02/15		→ 51049406	2	11.8171-0008.1 990049	ATE
2.0 t BioPower	129 - 145	01/07→02/15		→ 06/12	2	11.8171-0008.1 990049	ATE
2.0 t Bio Power	120	01/07→02/15		51049407→; → 06/12	2	11.8171-0008.1 990049	ATE
2.0 t BioPower XWD	120 -	01/08→02/15		→ 51049406	2	11.8171-0008.1 990049	ATE
2.0 t XWD	162 120 - 177	01/07→02/15					
2.0 Turbo XWD	154	01/08→02/15		→ 41039807	2	11.8171-0008.1 990049	ATE
				51049407→; → 06/12	2	11.8171-0008.1 990049	ATE
				→ 06/12	2	11.8171-0008.1 990049	ATE
				41022028→ 51046733	2	11.8171-0008.1 990049	ATE
→							

SAAB - 9-3 (YS3F, E79, D79, D75) 09/02→02/15

Führungsbolzen, Bremsattel

2.0 Turbo XWD	154	01/08→02/15		41039808→51046733	2	11.8171-0008.1	990049	ATE
				→51049406	2	11.8171-0008.1	990049	ATE
2.8 Turbo V6	169 - 188	03/05→02/15		04/08→06/12	2	11.8171-0008.1	990049	ATE
2.8 Turbo V6	184	03/05→02/15		01/06→06/12	2	11.8171-0008.1	990049	ATE
				→06/12	2	11.8171-0008.1	990049	ATE
				→12/05	2	11.8171-0008.1	990049	ATE
2.8 Turbo V6	203	04/08→02/15		→06/12	2	11.8171-0008.1	990049	ATE
2.8 Turbo V6	206	05/08→12/10			2	11.8171-0008.1	990049	ATE
2.8 Turbo V6 XWD	206	05/08→12/11			2	11.8171-0008.1	990049	ATE

Bremsschlauch

1 8t	110	09/02→02/15	←	→06/12	2	83.7807-0412.3	331098	L= 412
	110	09/02→02/15						
8t BioPower	110	01/07→02/15	→	→06/12	2	24.5259-0315.3	330882	L= 315
1.9 TiD	88 - 110	09/04→02/15						
1.9 TTiD	96 - 132	12/07→02/15						
2.0 t	120 - 177	09/02→02/15						
2.0 t BioPower	129 - 154	09/02→02/15						
2.0 t Bio Power	120 - 162	01/07→02/15						
2.0 t BioPower XWD	120 - 162	01/08→02/15						
2.0 Turbo Performance	185	04/04→02/15						
2.0 Turbo XWD	154	01/08→02/15						
2.0 t XWD	120 - 177	01/07→02/15						
2.2 TiD	92	09/02→02/15						
2.8 Turbo V6	184 - 203	03/05→02/15						
1.8 i	90	01/04→02/15	←	03/04→06/12	2	83.7807-0412.3	331098	L= 412
			→	03/04→06/12	2	24.5259-0315.3	330882	L= 315
2.0 T16	143	06/06→02/15	←		2	83.7807-0412.3	331098	L= 412
2.8 Turbo V6	206	05/08→12/10						
2.8 Turbo V6 XWD	206	05/08→12/11	→		2	24.5259-0315.3	330882	L= 315
2.8 Turbo V6	169 - 188	03/05→02/15	←	04/08→06/12	2	83.7807-0412.3	331098	L= 412
			→	04/08→06/12	2	24.5259-0315.3	330882	L= 315







SAAB - 9-3 Cabriolet (YS3D) 02/98→08/03

Bremssattel



















































2.0 i	96	02/98→08/03	←	→ X2020000; ☐		24.3571-1761.5	240461	ATE - Halter
2.0 SE Turbo	147	02/98→08/03	←	→ X7020000; ☐		24.3571-1761.5	240461	ATE - Halter
2.0 Turbo	113 - 136	02/98→08/03	←	→ 12/98; ☐		24.3571-1761.5	240461	ATE - Halter
2.3 i	110	02/98→08/03	←	→ X2020000; ☐		24.3571-1762.5	240462	ATE - Halter
			←	→ 12/98; ☐		24.3571-1762.5	240462	ATE - Halter
			←	→ X7020000; ☐		24.3571-1762.5	240462	ATE - Halter
			→	→ 07/03; ☐		24.4351-0025.5	230087	ATE
			→	→ 07/03; ☐		24.4351-0026.5	230088	ATE
2.0 Turbo	110 - 151	10/99→08/03	→	→ 07/03; ☐		24.4351-0025.5	230087	ATE
			→	→ 07/03; ☐		24.4351-0026.5	230088	ATE























Feder, Bremsattel







2.0 i	96	02/98→08/03	←	→ 07/03; X7020001→	2	11.8116-0292.1	390521	ATE
2.0 SE Turbo	147	02/98→08/03	←	→ 12/98	2	11.8116-0292.1	390521	ATE
2.0 Turbo	113 - 136	02/98→08/03	←	01/99→07/03	2	11.8116-0292.1	390521	ATE
2.3 i	110	02/98→08/03	←	→ X2020000	2	11.8116-0292.1	390521	ATE
			←	→ X7020000	2	11.8116-0292.1	390521	ATE
			←	→ 07/03; X2020001→	2	11.8116-0292.1	390521	ATE
2.0 Turbo	110 - 151	10/99→08/03	←	→ 07/03	2	11.8116-0292.1	390521	ATE
2.3 Turbo	165	10/99→08/03						
2.3	169	09/99→01/02	←	10/99→	2	11.8116-0292.1	390521	ATE
→								







	kw			 	! #		
SAAB - 9-3 Cabriolet (YS3D) 02/98→08/03							
Führungshülzensatz, Bremsattel							
2.0 i	96	02/98→08/03	←	→ X7020000		11.0101-5407.2 260011	ATE
2.0 SE Turbo	147	02/98→08/03	←	→ 07/03; X2020001→		11.0101-5407.2 260011	ATE
2.0 Turbo	113 - 136	02/98→08/03	←	→ 07/03; X7020001→		11.0101-5407.2 260011	ATE
2.3 i	110	02/98→08/03	←	→ 12/98		11.0101-5407.2 260011	ATE
			←	01/99→ 07/03		11.0101-5407.2 260011	ATE
			←	→ X2020000		11.0101-5407.2 260011	ATE
2.0 Turbo	110 - 151	10/99→08/03	←	→ 07/03		11.0101-5407.2 260011	ATE
2.3 Turbo	165	10/99→08/03					
2.3	169	09/99→01/02	←	10/99→		11.0101-5407.2 260011	ATE
Führungsbolzen, Bremsattel							
2.0 i	96	02/98→08/03		→ 07/03; X7020001→	2	11.8171-0008.1 990049	ATE
2.0 SE Turbo	147	02/98→08/03		→ 12/98	2	11.8171-0008.1 990049	ATE
2.0 Turbo	113 - 136	02/98→08/03		01/99→ 07/03	2	11.8171-0008.1 990049	ATE
2.3 i	110	02/98→08/03		→ X2020000	2	11.8171-0008.1 990049	ATE
				→ X7020000	2	11.8171-0008.1 990049	ATE
				→ 07/03; X2020001→	2	11.8171-0008.1 990049	ATE
2.0 Turbo	110 - 151	10/99→08/03		→ 07/03	2	11.8171-0008.1 990049	ATE
2.3 Turbo	165	10/99→08/03					
2.3	169	09/99→01/02		10/99→	2	11.8171-0008.1 990049	ATE
Bremsschlauch							
2.0 i	96	02/98→08/03	←	→ 07/03	2	24.5298-0322.3 331314	L= 322
2.0 SE Turbo	147	02/98→08/03	→	→ 07/03; ☐		24.5117-0195.3 330565	L= 198
2.0 Turbo	110 - 151	02/98→08/03	→	→ 07/03; ☐		24.5117-0205.3 330669	L= 205
2.3 i	110	02/98→08/03					
2.3 Turbo	165	10/99→08/03					
2.3	169	09/99→01/02	←	10/99→	2	24.5298-0322.3 331314	L= 322
			→	10/99→; ☐		24.5117-0195.3 330565	L= 198
			→	10/99→; ☐		24.5117-0205.3 330669	L= 205
SAAB - 9-3 Cabriolet (YS3F) 08/03→02/15							
Bremssattel							
1	110	08/03→02/15	←	51046734→; → 06/12; Felgenreöße [Zoll]: 16,0; ☐		24.3571-9779.5 241098	ATE - Halter
8t	110	08/03→02/15	←	51046734→; → 06/12; Felgenreöße [Zoll]: 16,0; ☐		24.3571-9780.5 241099	ATE - Halter
8t BioPower	110	01/07→02/15	←	51046734→; → 06/12; Felgenreöße [Zoll]: 16,0; ☐		24.3571-9780.5 241099	ATE - Halter
1.8 i	90	01/04→02/15					
2.0 t BioPower	120 - 162	01/07→02/15	←	→ 06/12; nur paarweise austauschen; Felgenreöße [Zoll]: 15,0; ☐		24.3571-9781.5 240984	ATE - Halter
			←	→ 06/12; nur paarweise austauschen; Felgenreöße [Zoll]: 15,0; ☐		24.3571-9782.5 240985	ATE - Halter
			←	→ 06/12; Felgenreöße [Zoll]: 17,0; ☐		24.3576-9945.5 241040	ATE - Halter
			←	→ 06/12; Felgenreöße [Zoll]: 17,0; ☐		24.3576-9946.5 241041	ATE - Halter
			→	→ 06/12; ☐		24.3387-7003.5 241101	ATE - Halter
			→	→ 06/12; ☐		24.3387-7004.5 241102	ATE - Halter
1.9 TiD	88 - 110	09/04→02/15	←	→ 06/12; Felgenreöße [Zoll]: 16,0; ☐		24.3571-9779.5 241098	ATE - Halter
1.9 TTiD	96 - 132	12/07→02/15	←	→ 06/12; Felgenreöße [Zoll]: 16,0; ☐		24.3571-9780.5 241099	ATE - Halter
			←	→ 06/12; nur paarweise austauschen; Felgenreöße [Zoll]: 15,0; ☐		24.3571-9781.5 240984	ATE - Halter
			←	→ 06/12; nur paarweise austauschen; Felgenreöße [Zoll]: 15,0; ☐		24.3571-9782.5 240985	ATE - Halter
			←	→ 06/12; Felgenreöße [Zoll]: 17,0; ☐		24.3576-9945.5 241040	ATE - Halter
			←	→ 06/12; Felgenreöße [Zoll]: 17,0; ☐		24.3576-9946.5 241041	ATE - Halter
			→	→ 06/12; ☐		24.3387-7003.5 241101	ATE - Halter
			→	→ 06/12; ☐		24.3387-7004.5 241102	ATE - Halter
2.0	130 - 143	09/04→09/07	←	51046734→; Felgenreöße [Zoll]: 16,0; ☐		24.3571-9779.5 241098	ATE - Halter
			←	51046734→; Felgenreöße [Zoll]: 16,0; ☐		24.3571-9780.5 241099	ATE - Halter
			←	nur paarweise austauschen; Felgenreöße [Zoll]: 15,0; ☐		24.3571-9781.5 240984	ATE - Halter
→							



	kw			 	! #					
SAAB - 9-3 Cabriolet (YS3F) 08/03→02/15										
 Bremssattel										
2.0	130 - 143	09/04→09/07	←	nur paarweise austauschen; Felgenreöße [Zoll]: 15,0; 	24.3571-9782.5	240985	ATE - Halter			
			←	Felgenreöße [Zoll]: 17,0; 	24.3576-9945.5	241040	ATE - Halter			
			←	Felgenreöße [Zoll]: 17,0; 	24.3576-9946.5	241041	ATE - Halter			
			→		24.3387-7003.5	241101	ATE - Halter			
			→		24.3387-7004.5	241102	ATE - Halter			
2.0 t	120 - 162	01/11→02/15	←	51046734→; → 06/12; Felgenreöße [Zoll]: 16,0; 	24.3571-9779.5	241098	ATE - Halter			
			←	51046734→; → 06/12; Felgenreöße [Zoll]: 16,0; 	24.3571-9780.5	241099	ATE - Halter			
			←	→ 06/12; nur paarweise austauschen; Felgenreöße [Zoll]: 15,0; 	24.3571-9781.5	240984	ATE - Halter			
			←	→ 06/12; nur paarweise austauschen; Felgenreöße [Zoll]: 15,0; 	24.3571-9782.5	240985	ATE - Halter			
			←	→ 06/12; Felgenreöße [Zoll]: 17,0; 	24.3576-9945.5	241040	ATE - Halter			
			←	→ 06/12; Felgenreöße [Zoll]: 17,0; 	24.3576-9946.5	241041	ATE - Halter			
2.0 t	129	08/03→02/15	←	51046734→; → 06/12; Felgenreöße [Zoll]: 16,0; 	24.3571-9779.5	241098	ATE - Halter			
			←	51046734→; → 06/12; Felgenreöße [Zoll]: 16,0; 	24.3571-9780.5	241099	ATE - Halter			
			←	→ 06/12; nur paarweise austauschen; Felgenreöße [Zoll]: 15,0; 	24.3571-9781.5	240984	ATE - Halter			
			←	→ 06/12; nur paarweise austauschen; Felgenreöße [Zoll]: 15,0; 	24.3571-9782.5	240985	ATE - Halter			
			←	→ 06/12; Felgenreöße [Zoll]: 17,0; 	24.3576-9945.5	241040	ATE - Halter			
			←	→ 06/12; Felgenreöße [Zoll]: 17,0; 	24.3576-9946.5	241041	ATE - Halter			
			→	→ 06/12; 	24.3387-7003.5	241101	ATE - Halter			
			→	→ 06/12; 	24.3387-7004.5	241102	ATE - Halter			
			→	51049407→; → 06/12; 	24.3387-7005.5	241086	ATE - Halter			
			→	51049407→; → 06/12; 	24.3387-7006.5	241087	ATE - Halter			
2.0 t	154	08/03→02/15	←	→ 41022027; Bremsengröße: 16" plus; 	11.9606-9972.2	220590	ATE - Halter			
			←	51046734→; → 06/12; Felgenreöße [Zoll]: 16,0; 	24.3571-9779.5	241098	ATE - Halter			
			←	51046734→; → 06/12; Felgenreöße [Zoll]: 16,0; 	24.3571-9780.5	241099	ATE - Halter			
			←	→ 06/12; nur paarweise austauschen; Felgenreöße [Zoll]: 15,0; 	24.3571-9781.5	240984	ATE - Halter			
			←	→ 06/12; nur paarweise austauschen; Felgenreöße [Zoll]: 15,0; 	24.3571-9782.5	240985	ATE - Halter			
			←	→ 06/12; Felgenreöße [Zoll]: 17,0; 	24.3576-9945.5	241040	ATE - Halter			
			←	→ 06/12; Felgenreöße [Zoll]: 17,0; 	24.3576-9946.5	241041	ATE - Halter			
			→	51049407→; → 06/12; 	24.3387-7005.5	241086	ATE - Halter			
			→	51049407→; → 06/12; 	24.3387-7006.5	241087	ATE - Halter			
			2.0 t BioPower 2.0 T BioPower	147 145	06/07→02/15 06/07→02/15	←	51046734→; → 06/12; Felgenreöße [Zoll]: 16,0; 	24.3571-9779.5	241098	ATE - Halter
←	51046734→; → 06/12; Felgenreöße [Zoll]: 16,0; 	24.3571-9780.5				241099	ATE - Halter			
←	07/07→ 06/12; nur paarweise austauschen; Felgenreöße [Zoll]: 15,0; 	24.3571-9781.5				240984	ATE - Halter			
←	07/07→ 06/12; nur paarweise austauschen; Felgenreöße [Zoll]: 15,0; 	24.3571-9782.5				240985	ATE - Halter			
←	07/07→ 06/12; Felgenreöße [Zoll]: 17,0; 	24.3576-9945.5				241040	ATE - Halter			
←	07/07→ 06/12; Felgenreöße [Zoll]: 17,0; 	24.3576-9946.5				241041	ATE - Halter			
→	07/07→ 06/12; 	24.3387-7003.5				241101	ATE - Halter			
→	07/07→ 06/12; 	24.3387-7004.5				241102	ATE - Halter			
2.0 Turbo Performance	185	04/04→02/15				←	→ 06/12; Bremsengröße: 16" plus; 	11.9606-9972.2	220590	ATE - Halter
						←	51046734→; → 06/12; Felgenreöße [Zoll]: 16,0; 	24.3571-9779.5	241098	ATE - Halter
			←	51046734→; → 06/12; Felgenreöße [Zoll]: 16,0; 	24.3571-9780.5	241099	ATE - Halter			
			←	→ 06/12; nur paarweise austauschen; Felgenreöße [Zoll]: 15,0; 	24.3571-9781.5	240984	ATE - Halter			
→										

	kw			 	! #			
SAAB - 9-3 Cabriolet (YS3F) 08/03→02/15								
 Bremssattel								
2.0 Turbo Performance	185	04/04→02/15	←	→ 06/12; nur paarweise austauschen; Felgenreöße [Zoll]: 15,0; 	24.3571-9782.5	240985	ATE - Halter	
			←	→ 06/12; Felgenreöße [Zoll]: 17,0; 	24.3576-9945.5	241040	ATE - Halter	
			←	→ 06/12; Felgenreöße [Zoll]: 17,0; 	24.3576-9946.5	241041	ATE - Halter	
			→	51049407→; → 06/12; 	24.3387-7005.5	241086	ATE - Halter	
			→	51049407→; → 06/12; 	24.3387-7006.5	241087	ATE - Halter	
2.8 Turbo V6	169	02/06→02/15	←	06/08→ 06/12; Bremsengröße: 16" plus; 	11.9606-9972.2	220590	ATE - Halter	
			←	06/08→ 06/12; Felgenreöße [Zoll]: 17,0; 	24.3576-9945.5	241040	ATE - Halter	
			←	06/08→ 06/12; Felgenreöße [Zoll]: 17,0; 	24.3576-9946.5	241041	ATE - Halter	
			→	06/08→ 06/12; 	24.3387-7005.5	241086	ATE - Halter	
			→	06/08→ 06/12; 	24.3387-7006.5	241087	ATE - Halter	
2.8 Turbo V6	184 - 206	02/06→02/15	←	→ 06/12; Bremsengröße: 16" plus; 	11.9606-9972.2	220590	ATE - Halter	
			←	→ 06/12; Felgenreöße [Zoll]: 17,0; 	24.3576-9945.5	241040	ATE - Halter	
			←	→ 06/12; Felgenreöße [Zoll]: 17,0; 	24.3576-9946.5	241041	ATE - Halter	
			→	→ 06/12; 	24.3387-7005.5	241086	ATE - Halter	
			→	→ 06/12; 	24.3387-7006.5	241087	ATE - Halter	
Bremssattelachssatz								
1 8t	110	08/03→02/15	←	→ 51046733; Felgenreöße [Zoll]: 16,0	2	11.0530-0004.2	220933	ATE - Halter
	110	08/03→02/15						
	110	01/07→02/15						
	90	01/04→02/15						
	130 - 143	09/04→09/07						
	120 - 162	08/03→02/15						
2.0 t 2.0 t BioPower	120 - 162	01/07→02/15						
	185	04/04→02/15						
2.0 t	154	08/03→02/15	←	→ 51046733; Felgenreöße [Zoll]: 16,0	2	11.0530-0004.2	220933	ATE - Halter
			←	41022028→ 51046733; Felgenreöße [Zoll]: 16,0	2	11.0530-0004.2	220933	ATE - Halter
2.0 t BioPower	147	06/07→02/15	←	07/07→; → 51046733; Felgenreöße [Zoll]: 16,0	2	11.0530-0004.2	220933	ATE - Halter
2.0 T BioPower	145	06/07→02/15						
Halter, Bremssattel								
1 8t	110	08/03→02/15	→	→ 06/12	11.8170-0633.1	260117	ATE	
	110	08/03→02/15						
	110	01/07→02/15						
	90	01/04→02/15						
	88 - 110	09/04→02/15						
	96 - 132	12/07→02/15						
2.0 t 2.0 t BioPower	129	08/03→02/15						
	120 - 162	01/07→02/15						
2.0	130 - 143	09/04→09/07	→		11.8170-0633.1	260117	ATE	
2.0 t BioPower	147	06/07→02/15	→	07/07→ 06/12	11.8170-0633.1	260117	ATE	
2.0 T BioPower	145	06/07→02/15						
Feder, Bremssattel								
1 8t	110	08/03→02/15		→ 06/12	2	11.8116-0410.2	390589	ATE
	110	08/03→02/15	←	→ 06/12; GG; Felgenreöße [Zoll]: 15,0	2	11.8116-0356.1	390586	ATE
	110	01/07→02/15	←	51046734→; → 06/12	2	11.8116-0356.1	390586	ATE
	120 - 162	01/07→02/15	→	→ 06/12	2	11.8116-0340.1	390595	ATE
1.8 i	90	01/04→02/15		→ 06/12	2	11.8116-0410.2	390589	ATE
			←	51046734→; → 06/12	2	11.8116-0356.1	390586	ATE
			←	→ 06/12; Felgenreöße [Zoll]: 15,0	2	11.8116-0356.1	390586	ATE
			→	→ 06/12	2	11.8116-0340.1	390595	ATE
1.9 TiD	88	09/04→02/15		→ 06/12	2	11.8116-0410.2	390589	ATE
			←	→ 06/12	2	11.8116-0356.1	390586	ATE
			←	→ 06/12; Felgenreöße [Zoll]: 15,0	2	11.8116-0356.1	390586	ATE
→								

	kw			 	! #		
SAAB - 9-3 Cabriolet (YS3F) 08/03→02/15							
Feder, Bremssattel							
1.9 TiD	88	09/04→02/15	➡	→ 06/12	2	11.8116-0340.1 390595	ATE
1.9 TiD	110	01/06→02/15		→ 06/12	2	11.8116-0410.2 390589	ATE
1.9 TTiD	96 - 132	12/07→02/15	⬅	→ 06/12; GG; Felgengröße [Zoll]: 15,0	2	11.8116-0356.1 390586	ATE
			⬅	→ 06/12	2	11.8116-0356.1 390586	ATE
			➡	→ 06/12	2	11.8116-0340.1 390595	ATE
2.0	130 - 143	09/04→09/07			2	11.8116-0410.2 390589	ATE
			⬅	GG; Felgengröße [Zoll]: 15,0	2	11.8116-0356.1 390586	ATE
			⬅	51046734→	2	11.8116-0356.1 390586	ATE
			➡		2	11.8116-0340.1 390595	ATE
2.0 t	120 - 162	01/11→02/15		→ 06/12	2	11.8116-0410.2 390589	ATE
			⬅	→ 06/12; GG; Felgengröße [Zoll]: 15,0	2	11.8116-0356.1 390586	ATE
			⬅	51046734→; → 06/12	2	11.8116-0356.1 390586	ATE
2.0 t	129	08/03→02/15		→ 06/12	2	11.8116-0410.2 390589	ATE
			⬅	→ 06/12; GG; Felgengröße [Zoll]: 15,0	2	11.8116-0356.1 390586	ATE
			⬅	→ 06/12; Felgengröße [Zoll]: 15,0	2	11.8116-0356.1 390586	ATE
			⬅	51046734→; → 06/12	2	11.8116-0356.1 390586	ATE
			➡	51049407→; → 06/12	2	11.8116-0340.1 390595	ATE
			➡	→ 06/12	2	11.8116-0340.1 390595	ATE
			➡	→ 51049406	2	11.8116-0340.1 390595	ATE
2.0 t	154	08/03→02/15		→ 06/12	2	11.8116-0410.2 390589	ATE
			⬅	→ 41022027	2	11.8116-0345.2 390596	ATE
			⬅	→ 06/12; GG; Felgengröße [Zoll]: 15,0	2	11.8116-0356.1 390586	ATE
			⬅	51046734→; → 06/12	2	11.8116-0356.1 390586	ATE
			➡	51049407→; → 06/12	2	11.8116-0340.1 390595	ATE
			➡	→ 51049406	2	11.8116-0340.1 390595	ATE
2.0 t BioPower	147	06/07→02/15		07/07→ 06/12	2	11.8116-0410.2 390589	ATE
2.0 T BioPower	145	06/07→02/15	⬅	07/07→ 06/12; GG; Felgengröße [Zoll]: 15,0	2	11.8116-0356.1 390586	ATE
			⬅	51046734→; → 06/12	2	11.8116-0356.1 390586	ATE
			➡	07/07→ 06/12	2	11.8116-0340.1 390595	ATE
2.0 Turbo Performance	185	04/04→02/15		→ 06/12	2	11.8116-0410.2 390589	ATE
			⬅	→ 06/12	2	11.8116-0345.2 390596	ATE
			⬅	→ 06/12; GG; Felgengröße [Zoll]: 15,0	2	11.8116-0356.1 390586	ATE
			⬅	51046734→; → 06/12	2	11.8116-0356.1 390586	ATE
			➡	51049407→; → 06/12	2	11.8116-0340.1 390595	ATE
			➡	→ 51049406	2	11.8116-0340.1 390595	ATE
2.8 Turbo V6	169	02/06→02/15		06/08→ 06/12	2	11.8116-0410.2 390589	ATE
			⬅	06/08→ 06/12	2	11.8116-0345.2 390596	ATE
			➡	06/08→ 06/12	2	11.8116-0340.1 390595	ATE
2.8 Turbo V6	184 - 206	02/06→02/15		→ 06/12	2	11.8116-0410.2 390589	ATE
			⬅	→ 06/12	2	11.8116-0345.2 390596	ATE
			➡	→ 06/12	2	11.8116-0340.1 390595	ATE
Führungshülzensatz, Bremssattel							
1	110	08/03→02/15	⬅	→ 51046733		11.0101-5407.2 260011	ATE
8t	110	08/03→02/15	⬅	51046734→; → 06/12		11.0101-5407.2 260011	ATE
8t BioPower	110	01/07→02/15	⬅	→ 06/12; Felgengröße [Zoll]: 15,0		11.0101-5407.2 260011	ATE
1.8 i	90	01/04→02/15	⬅	→ 06/12		11.0101-5407.2 260011	ATE
2.0 t BioPower	120 - 162	01/07→02/15	⬅	→ 06/12		11.0101-5407.2 260011	ATE
			➡	→ 06/12		11.0101-5407.2 260011	ATE
1.9 TiD	88 - 110	09/04→02/15	⬅	→ 06/12; Felgengröße [Zoll]: 15,0		11.0101-5407.2 260011	ATE
1.9 TTiD	96 - 132	12/07→02/15	⬅	→ 06/12		11.0101-5407.2 260011	ATE
			➡	→ 06/12		11.0101-5407.2 260011	ATE
2.0	130 - 143	09/04→09/07	⬅			11.0101-5407.2 260011	ATE
			⬅	51046734→		11.0101-5407.2 260011	ATE
			⬅	Felgengröße [Zoll]: 15,0		11.0101-5407.2 260011	ATE
→							

	kW			 	! #		
SAAB - 9-3 Cabriolet (YS3F) 08/03→02/15							
Führungshülzensatz, Bremsattel							
2.0	130 - 143	09/04→09/07	← → 51046733			11.0101-5407.2 260011	ATE
			→			11.0101-5407.2 260011	ATE
2.0 t	120 - 162	01/11→02/15	← → 51046733			11.0101-5407.2 260011	ATE
			← 51046734→; → 06/12			11.0101-5407.2 260011	ATE
			← → 06/12			11.0101-5407.2 260011	ATE
			← → 06/12; Felgenreöße [Zoll]: 15,0			11.0101-5407.2 260011	ATE
2.0 t	129	08/03→02/15	← → 51046733			11.0101-5407.2 260011	ATE
			← 51046734→; → 06/12			11.0101-5407.2 260011	ATE
			← → 06/12			11.0101-5407.2 260011	ATE
			← → 06/12; Felgenreöße [Zoll]: 15,0			11.0101-5407.2 260011	ATE
			→ 51049407→; → 06/12			11.0101-5407.2 260011	ATE
			→ 51049406			11.0101-5407.2 260011	ATE
			→ 06/12			11.0101-5407.2 260011	ATE
2.0 t	154	08/03→02/15	← → 51046733			11.0101-5407.2 260011	ATE
			← → 41022027			11.0101-5407.2 260011	ATE
			← 51046734→; → 06/12			11.0101-5407.2 260011	ATE
			← → 06/12; Felgenreöße [Zoll]: 15,0			11.0101-5407.2 260011	ATE
			← → 06/12			11.0101-5407.2 260011	ATE
			← 41022028→ 51046733			11.0101-5407.2 260011	ATE
			→ 51049407→; → 06/12			11.0101-5407.2 260011	ATE
			→ 51049406			11.0101-5407.2 260011	ATE
2.0 t BioPower 2.0 T BioPower	147 145	06/07→02/15 06/07→02/15	← 51046734→; → 06/12			11.0101-5407.2 260011	ATE
			← 07/07→; → 51046733			11.0101-5407.2 260011	ATE
			← 07/07→ 06/12; Felgenreöße [Zoll]: 15,0			11.0101-5407.2 260011	ATE
			← 07/07→ 06/12			11.0101-5407.2 260011	ATE
			→ 07/07→ 06/12			11.0101-5407.2 260011	ATE
2.0 Turbo Performance	185	04/04→02/15	← → 51046733			11.0101-5407.2 260011	ATE
			← 51046734→; → 06/12			11.0101-5407.2 260011	ATE
			← → 06/12			11.0101-5407.2 260011	ATE
			← → 06/12; Felgenreöße [Zoll]: 15,0			11.0101-5407.2 260011	ATE
			→ 51049407→; → 06/12			11.0101-5407.2 260011	ATE
			→ 51049406			11.0101-5407.2 260011	ATE
2.8 Turbo V6	169	02/06→02/15	← 06/08→ 06/12			11.0101-5407.2 260011	ATE
			→ 06/08→ 06/12			11.0101-5407.2 260011	ATE
2.8 Turbo V6	184 - 206	02/06→02/15	← → 06/12			11.0101-5407.2 260011	ATE
			→ 06/12			11.0101-5407.2 260011	ATE
Führungsbolzen, Bremsattel							
1 8t	110	08/03→02/15	51046734→; → 06/12	2	11.8171-0008.1 990049	ATE	ATE
8t BioPower	110	08/03→02/15	→ 06/12	2	11.8171-0008.1 990049	ATE	ATE
1.8 i	90	01/07→02/15	→ 06/12; Felgenreöße [Zoll]: 15,0	2	11.8171-0008.1 990049	ATE	ATE
2.0 t	120 - 162	01/11→02/15	→ 51046733	2	11.8171-0008.1 990049	ATE	ATE
2.0 t BioPower	120 - 162	01/07→02/15					
1.9 TiD	88 - 110	09/04→02/15	→ 06/12	2	11.8171-0008.1 990049	ATE	ATE
1.9 TTiD	96 - 132	12/07→02/15	→ 06/12; Felgenreöße [Zoll]: 15,0	2	11.8171-0008.1 990049	ATE	ATE
2.0	130 - 143	09/04→09/07	51046734→	2	11.8171-0008.1 990049	ATE	ATE
				2	11.8171-0008.1 990049	ATE	ATE
			Felgenreöße [Zoll]: 15,0	2	11.8171-0008.1 990049	ATE	ATE
			→ 51046733	2	11.8171-0008.1 990049	ATE	ATE
2.0 t	129	08/03→02/15	51049407→; → 06/12	2	11.8171-0008.1 990049	ATE	ATE
2.0 Turbo Performance	185	04/04→02/15	51046734→; → 06/12	2	11.8171-0008.1 990049	ATE	ATE
			→ 06/12	2	11.8171-0008.1 990049	ATE	ATE
			→ 06/12; Felgenreöße [Zoll]: 15,0	2	11.8171-0008.1 990049	ATE	ATE
			→ 51049406	2	11.8171-0008.1 990049	ATE	ATE
→							

SAAB - 9-3 Cabriolet (YS3F) 08/03→02/15

Führungsbolzen, Bremsattel

2.0 t	129	08/03→02/15		→ 51046733	2	11.8171-0008.1	990049	ATE
2.0 Turbo Performance	185	04/04→02/15						
2.0 t	154	08/03→02/15		51046734→; → 06/12	2	11.8171-0008.1	990049	ATE
				→ 41022027	2	11.8171-0008.1	990049	ATE
				→ 06/12	2	11.8171-0008.1	990049	ATE
				51049407→; → 06/12	2	11.8171-0008.1	990049	ATE
				41022028→ 51046733	2	11.8171-0008.1	990049	ATE
				→ 06/12; Felgengröße [Zoll]: 15,0	2	11.8171-0008.1	990049	ATE
				→ 51049406	2	11.8171-0008.1	990049	ATE
				→ 51046733	2	11.8171-0008.1	990049	ATE
2.0 t BioPower	147	06/07→02/15		07/07→; → 51046733	2	11.8171-0008.1	990049	ATE
2.0 T BioPower	145	06/07→02/15		07/07→ 06/12	2	11.8171-0008.1	990049	ATE
				07/07→ 06/12; Felgengröße [Zoll]: 15,0	2	11.8171-0008.1	990049	ATE
				51046734→; → 06/12	2	11.8171-0008.1	990049	ATE
2.8 Turbo V6	169	02/06→02/15		06/08→ 06/12	2	11.8171-0008.1	990049	ATE
2.8 Turbo V6	184 - 206	02/06→02/15		→ 06/12	2	11.8171-0008.1	990049	ATE

































Bremsschlauch







1	110	08/03→02/15	←	→ 06/12	2	83.7807-0412.3	331098	L= 412
8t	110	08/03→02/15						
8t BioPower	110	01/07→02/15	→	→ 06/12	2	24.5259-0315.3	330882	L= 315
1.8 i	90	01/04→02/15						
1.9 TiD	88 - 110	09/04→02/15						
1.9 TTiD	96 - 132	12/07→02/15						
2.0 t	120 - 162	08/03→02/15						
2.0 t BioPower	120 - 162	01/07→02/15						
2.0 Turbo Performance	185	04/04→02/15						
2.8 Turbo V6	184 - 206	02/06→02/15						
2.0	130 - 143	09/04→09/07	←		2	83.7807-0412.3	331098	L= 412
			→		2	24.5259-0315.3	330882	L= 315
2.0 t BioPower	147	06/07→02/15	←	07/07→ 06/12	2	83.7807-0412.3	331098	L= 412
2.0 T BioPower	145	06/07→02/15	→	07/07→ 06/12	2	24.5259-0315.3	330882	L= 315
2.8 Turbo V6	169	02/06→02/15	←	06/08→ 06/12	2	83.7807-0412.3	331098	L= 412
			→	06/08→ 06/12	2	24.5259-0315.3	330882	L= 315













SAAB - 9-3 Kombi (E50) 03/05→02/15

Bremssattel









1.8 i	90	03/05→02/15	←	→ 06/12; nur paarweise austauschen; Felgengröße [Zoll]: 15,0; ☐		24.3571-9781.5	240984	ATE - Halter
1.8 t	110	03/05→02/15						
1.8t 2.0	110	03/05→02/15	←	→ 06/12; nur paarweise austauschen; Felgengröße [Zoll]: 15,0; ☐		24.3571-9782.5	240985	ATE - Halter
1.9 TiD	88 - 110	03/05→02/15						
2.0 t	110 - 129	03/05→02/15	←	→ 06/12; Felgengröße [Zoll]: 17,0; ☐		24.3576-9945.5	241040	ATE - Halter
2.0 T16	143	04/06→02/15	←	→ 06/12; Felgengröße [Zoll]: 17,0; ☐		24.3576-9946.5	241041	ATE - Halter
2.0 t BioPower	110 - 162	01/07→02/15	→	→ 06/12; ☐		24.3387-7003.5	241101	ATE - Halter
2.0 t Bio Power	147	02/09→02/15	→	→ 06/12; ☐		24.3387-7004.5	241102	ATE - Halter
2.0 t BioPower XWD	120 - 162	01/07→02/15						
2.0 t Bio Power XWD	154	06/08→02/15						
2.0 t XWD	120 - 162	01/07→02/15						
1.9 TTiD	96 - 132	12/07→02/15	←	→ 06/12; Bremsengröße: 16" plus; ☐		11.9606-9972.2	220590	ATE - Halter
			←	→ 06/12; nur paarweise austauschen; Felgengröße [Zoll]: 15,0; ☐		24.3571-9781.5	240984	ATE - Halter
			←	→ 06/12; nur paarweise austauschen; Felgengröße [Zoll]: 15,0; ☐		24.3571-9782.5	240985	ATE - Halter
			←	→ 06/12; Felgengröße [Zoll]: 17,0; ☐		24.3576-9945.5	241040	ATE - Halter
			←	→ 06/12; Felgengröße [Zoll]: 17,0; ☐		24.3576-9946.5	241041	ATE - Halter
			→	→ 06/12; ☐		24.3387-7003.5	241101	ATE - Halter
			→	→ 06/12; ☐		24.3387-7004.5	241102	ATE - Halter

































	kw			 	! #		
SAAB - 9-3 Kombi (E50) 03/05→02/15							
Bremssattel							
2.0 t	147 - 177	02/09→02/15	←	→ 06/12; Bremsengröße: 16" plus; 		11.9606-9972.2 220590	ATE - Halter
2.0 t XWD	177	05/09→02/15	←	→ 06/12; nur paarweise austauschen; Felgengröße [Zoll]: 15,0; 		24.3571-9781.5 240984	ATE - Halter
			←	→ 06/12; nur paarweise austauschen; Felgengröße [Zoll]: 15,0; 		24.3571-9782.5 240985	ATE - Halter
			←	→ 06/12; Felgengröße [Zoll]: 17,0; 		24.3576-9945.5 241040	ATE - Halter
			←	→ 06/12; Felgengröße [Zoll]: 17,0; 		24.3576-9946.5 241041	ATE - Halter
			→	93171501→; → 06/12; 		24.3387-7005.5 241086	ATE - Halter
			→	93171501→; → 06/12; 		24.3387-7006.5 241087	ATE - Halter
2.0 t	154	03/05→02/15	←	01/06→ 06/12; Bremsengröße: 16" plus; 		11.9606-9972.2 220590	ATE - Halter
2.8 Turbo V6	169 - 184	03/05→02/15	←	→ 12/05; Felgengröße [Zoll]: 16,0; 		24.3571-9779.5 241098	ATE - Halter
			←	→ 12/05; Felgengröße [Zoll]: 16,0; 		24.3571-9780.5 241099	ATE - Halter
			→	93171501→; → 06/12; 		24.3387-7005.5 241086	ATE - Halter
			→	93171501→; → 06/12; 		24.3387-7006.5 241087	ATE - Halter
			→	93171501→; → 06/12; 		24.3387-7006.5 241087	ATE - Halter
2.0 t XWD	154	06/08→02/15	←	07/08→ 06/12; Bremsengröße: 16" plus; 		11.9606-9972.2 220590	ATE - Halter
			←	→ 06/12; nur paarweise austauschen; Felgengröße [Zoll]: 15,0; 		24.3571-9781.5 240984	ATE - Halter
			←	→ 06/12; nur paarweise austauschen; Felgengröße [Zoll]: 15,0; 		24.3571-9782.5 240985	ATE - Halter
			←	→ 06/12; Felgengröße [Zoll]: 17,0; 		24.3576-9945.5 241040	ATE - Halter
			←	→ 06/12; Felgengröße [Zoll]: 17,0; 		24.3576-9946.5 241041	ATE - Halter
			→	93171501→; → 06/12; 		24.3387-7005.5 241086	ATE - Halter
			→	93171501→; → 06/12; 		24.3387-7006.5 241087	ATE - Halter
2.8 Turbo V6	188 - 203	12/07→02/15	←	→ 06/12; Bremsengröße: 16" plus; 		11.9606-9972.2 220590	ATE - Halter
			→	93171501→; → 06/12; 		24.3387-7005.5 241086	ATE - Halter
			→	93171501→; → 06/12; 		24.3387-7006.5 241087	ATE - Halter
2.8 Turbo V6	206	05/08→12/10	←	Bremsengröße: 16" plus; 		11.9606-9972.2 220590	ATE - Halter
2.8 Turbo V6 XWD	206	05/08→12/11	→	93171501→; 		24.3387-7005.5 241086	ATE - Halter
			→	93171501→; 		24.3387-7006.5 241087	ATE - Halter
Halter, Bremssattel							
1.8 i	90	03/05→02/15	→	→ 06/12		11.8170-0633.1 260117	ATE
1.8 t	110	03/05→02/15					
1.8t 2.0	110	03/05→02/15					
1.9 TiD	88 - 110	03/05→02/15					
	110						
1.9 TTiD	96 - 132	12/07→02/15					
	132						
2.0 t	110 - 129	03/05→02/15					
2.0 T16	143	04/06→02/15					
2.0 t BioPower	110 - 162	01/07→02/15					
	162						
2.0 t Bio Power	147	02/09→02/15					
2.0 t BioPower XWD	120 - 162	01/07→02/15					
	162						
2.0 t Bio Power XWD	154	06/08→02/15					
2.0 t XWD	120 - 162	01/07→02/15					
Feder, Bremssattel							
1.8 i	90	03/05→02/15	←	→ 06/12; Felgengröße [Zoll]: 15,0	2	11.8116-0356.1 390586	ATE
1.8 t	110	03/05→02/15					
1.8t 2.0	110	03/05→02/15	←	→ 06/12	2	11.8116-0410.2 390589	ATE
1.9 TiD	88 - 110	03/05→02/15	→	→ 06/12	2	11.8116-0340.1 390595	ATE
	110						
2.0 t	110 - 129	03/05→02/15					
2.0 T16	143	04/06→02/15					
2.0 t BioPower	110 - 145	01/07→02/15					
2.0 t Bio Power	147	02/09→02/15					
2.0 t BioPower XWD	120 - 162	01/07→02/15					
	162						
2.0 t Bio Power XWD	154	06/08→02/15					
2.0 t XWD	120 - 162	01/07→02/15					
→							

	kW			 	! #		
SAAB - 9-3 Kombi (E50) 03/05→02/15							
Feder, Bremssattel							
1.9 TTiD	96 - 132	12/07→02/15	←	→ 06/12	2	11.8116-0345.2 390596	ATE
			←	→ 06/12; Felgengröße [Zoll]: 15,0	2	11.8116-0410.2 390589	ATE
			→	→ 06/12	2	11.8116-0340.1 390595	ATE
2.0 t 2.0 t XWD 2.8 Turbo V6	147 - 177 177 188 - 203	02/09→02/15 05/09→02/15 12/07→02/15	←	→ 06/12	2	11.8116-0345.2 390596	ATE
			→	93171501→; → 06/12	2	11.8116-0340.1 390595	ATE
			→	→ 93171500	2	11.8116-0340.1 390595	ATE
2.0 t 2.8 Turbo V6	154 169 - 184	03/05→02/15 03/05→02/15	←	01/06→ 06/12	2	11.8116-0345.2 390596	ATE
			←	→ 12/05	2	11.8116-0356.1 390586	ATE
			→	93171501→; → 06/12	2	11.8116-0340.1 390595	ATE
			→	→ 93171500	2	11.8116-0340.1 390595	ATE
2.0 t BioPower	162	01/11→02/15	←	→ 06/12; Felgengröße [Zoll]: 15,0	2	11.8116-0356.1 390586	ATE
			→	→ 06/12	2	11.8116-0340.1 390595	ATE
2.0 t XWD	154	06/08→02/15	←	07/08→ 06/12	2	11.8116-0345.2 390596	ATE
			→	93171501→; → 06/12	2	11.8116-0340.1 390595	ATE
			→	07/08→; → 93171500	2	11.8116-0340.1 390595	ATE
2.8 Turbo V6 2.8 Turbo V6 XWD	206 206	05/08→12/10 05/08→12/11	←		2	11.8116-0345.2 390596	ATE
			→	93171501→	2	11.8116-0340.1 390595	ATE
			→	→ 93171500	2	11.8116-0340.1 390595	ATE
Führungshülzensatz, Bremssattel							
1.8 i 1.8 t 1.8t 2.0	90 110 110	03/05→02/15 03/05→02/15 03/05→02/15	←	→ 06/12; Felgengröße [Zoll]: 15,0		11.0101-5407.2 260011	ATE
			←	→ 06/12		11.0101-5407.2 260011	ATE
			→	→ 06/12		11.0101-5407.2 260011	ATE
1.9 TiD	88 - 110	03/05→02/15	→	→ 06/12		11.0101-5407.2 260011	ATE
1.9 TTiD	96 - 132	12/07→02/15					
2.0 t	110 - 129	03/05→02/15					
2.0 T16	143	04/06→02/15					
2.0 t BioPower	110 - 145	01/07→02/15					
2.0 t Bio Power	147	02/09→02/15					
2.0 t BioPower XWD	120 - 162	01/07→02/15					
2.0 t Bio Power XWD	154	06/08→02/15					
2.0 t XWD	120 - 162	01/07→02/15					
2.0 t	147 - 177 177	02/09→02/15 05/09→02/15	←	→ 06/12		11.0101-5407.2 260011	ATE
			→	93171501→; → 06/12		11.0101-5407.2 260011	ATE
			→	→ 93171500		11.0101-5407.2 260011	ATE
2.0 t 2.8 Turbo V6	188 - 203	12/07→02/15	←	→ 12/05		11.0101-5407.2 260011	ATE
			←	01/06→ 06/12		11.0101-5407.2 260011	ATE
			→	→ 93171500		11.0101-5407.2 260011	ATE
			→	93171501→; → 06/12		11.0101-5407.2 260011	ATE
2.0 t BioPower	162	01/11→02/15	←	→ 06/12; Felgengröße [Zoll]: 15,0		11.0101-5407.2 260011	ATE
			→	→ 06/12		11.0101-5407.2 260011	ATE
2.0 t XWD	154	06/08→02/15	←	07/08→ 06/12		11.0101-5407.2 260011	ATE
			→	93171501→; → 06/12		11.0101-5407.2 260011	ATE
			→	07/08→; → 93171500		11.0101-5407.2 260011	ATE
2.8 Turbo V6 2.8 Turbo V6 XWD	206 206	05/08→12/10 05/08→12/11	←			11.0101-5407.2 260011	ATE
			→	93171501→		11.0101-5407.2 260011	ATE
			→	→ 93171500		11.0101-5407.2 260011	ATE
Führungsbolzen, Bremssattel							
1.8 i 1.8 t 1.8t 2.0	90 110 110	03/05→02/15 03/05→02/15 03/05→02/15		→ 06/12	2	11.8171-0008.1 990049	ATE
			←	→ 06/12; Felgengröße [Zoll]: 15,0	2	11.8171-0008.1 990049	ATE
			→	→ 06/12	2	11.8171-0008.1 990049	ATE
1.9 TiD	88 - 110	03/05→02/15	→	→ 06/12		11.8171-0008.1 990049	ATE
2.0 t	110 - 129	03/05→02/15					
→							







	kw			 	! #		
SAAB - 9-3 Kombi (E50) 03/05→02/15							
Führungsbolzen, Bremsattel							
2.0 T16	143	04/06→02/15		→ 06/12	2	11.8171-0008.1 990049	ATE
2.0 t BioPower	110 - 145	01/07→02/15	←	→ 06/12; Felgengröße [Zoll]: 15,0	2	11.8171-0008.1 990049	ATE
2.0 t Bio Power	147	02/09→02/15	→	→ 06/12	2	11.8171-0008.1 990049	ATE
2.0 t BioPower XWD	120 - 162	01/07→02/15					
2.0 t Bio Power XWD	154	06/08→02/15					
2.0 t XWD	120 - 162	01/07→02/15					
1.9 TTiD	96 - 132	12/07→02/15		→ 06/12	2	11.8171-0008.1 990049	ATE
			←	→ 06/12; Felgengröße [Zoll]: 15,0	2	11.8171-0008.1 990049	ATE
			←	→ 06/12	2	11.8171-0008.1 990049	ATE
			→	→ 06/12	2	11.8171-0008.1 990049	ATE
2.0 t	147 - 177	02/09→02/15	←	→ 06/12	2	11.8171-0008.1 990049	ATE
2.0 t XWD	177	05/09→02/15	→	93171501→; → 06/12	2	11.8171-0008.1 990049	ATE
2.8 Turbo V6	188 - 203	12/07→02/15	→	→ 93171500	2	11.8171-0008.1 990049	ATE
2.0 t	154	03/05→02/15	←	→ 12/05	2	11.8171-0008.1 990049	ATE
2.8 Turbo V6	169 - 184	03/05→02/15	←	01/06→ 06/12	2	11.8171-0008.1 990049	ATE
			→	→ 93171500	2	11.8171-0008.1 990049	ATE
			→	93171501→; → 06/12	2	11.8171-0008.1 990049	ATE
2.0 t BioPower	162	01/11→02/15	←	→ 06/12; Felgengröße [Zoll]: 15,0	2	11.8171-0008.1 990049	ATE
			→	→ 06/12	2	11.8171-0008.1 990049	ATE
2.0 t XWD	154	06/08→02/15	←	07/08→ 06/12	2	11.8171-0008.1 990049	ATE
			→	93171501→; → 06/12	2	11.8171-0008.1 990049	ATE
			→	07/08→; → 93171500	2	11.8171-0008.1 990049	ATE
2.8 Turbo V6	206	05/08→12/10	←		2	11.8171-0008.1 990049	ATE
2.8 Turbo V6 XWD	206	05/08→12/11	→	93171501→	2	11.8171-0008.1 990049	ATE
			→	→ 93171500	2	11.8171-0008.1 990049	ATE
Bremsschlauch							
1.8 i	90	03/05→02/15	←	→ 06/12	2	83.7807-0412.3 331098	L= 412
1.8 t	110	03/05→02/15	→	→ 06/12	2	24.5259-0315.3 330882	L= 315
1.8t 2.0	110	03/05→02/15					
1.9 TiD	88 - 110	03/05→02/15					
1.9 TTiD	96 - 132	12/07→02/15					
2.0 t	110 - 177	03/05→02/15					
2.0 T16	143	04/06→02/15					
2.0 t BioPower	110 - 162	01/07→02/15					
2.0 t Bio Power	147	02/09→02/15					
2.0 t BioPower XWD	120 - 162	01/07→02/15					
2.0 t Bio Power XWD	154	06/08→02/15					
2.0 t XWD	120 - 177	01/07→02/15					
2.8 Turbo V6	169 - 203	03/05→02/15					
2.0 t XWD	154	06/08→02/15	←	07/08→ 06/12	2	83.7807-0412.3 331098	L= 412
			→	07/08→ 06/12	2	24.5259-0315.3 330882	L= 315
2.8 Turbo V6	206	05/08→12/10	←		2	83.7807-0412.3 331098	L= 412
2.8 Turbo V6 XWD	206	05/08→12/11	→		2	24.5259-0315.3 330882	L= 315
SAAB - 9-3X (YS3) 02/09→02/15							
Bremssattel							
1.9 TTiD AWD	132	02/09→12/12	←	03/09→ 06/12; Bremsengröße: 16" plus; 		11.9606-9972.2 220590	ATE - Halter
2.0 t BioPower XWD	154	02/09→12/12					
2.0 t XWD	154	02/09→02/15	←	03/09→ 06/12; Felgengröße [Zoll]: 16,0; 		24.3571-9779.5 241098	ATE - Halter
			←	03/09→ 06/12; Felgengröße [Zoll]: 16,0; 		24.3571-9780.5 241099	ATE - Halter
			←	03/09→ 06/12; nur paarweise austauschen; Felgengröße [Zoll]: 15,0; 		24.3571-9781.5 240984	ATE - Halter
			←	03/09→ 06/12; nur paarweise austauschen; Felgengröße [Zoll]: 15,0; 		24.3571-9782.5 240985	ATE - Halter
→							









	kw			 	! #				
SAAB - 9-3X (YS3) 02/09→02/15									
 Bremssattel									
1.9 TTiD AWD 2.0 t BioPower XWD 2.0 t XWD	132	02/09→12/12	←	03/09→ 06/12; Felgenreöße [Zoll]: 17,0; ☐	24.3576-9945.5	241040	ATE - Halter		
	154	02/09→12/12	←	03/09→ 06/12; Felgenreöße [Zoll]: 17,0; ☐	24.3576-9946.5	241041	ATE - Halter		
	154	02/09→02/15	→	03/09→ 06/12; Felgenreöße [Zoll]: 15,0; ☐	24.3387-7003.5	241101	ATE - Halter		
			→	03/09→ 06/12; Felgenreöße [Zoll]: 15,0; ☐	24.3387-7004.5	241102	ATE - Halter		
			→	03/09→ 06/12; Felgenreöße [Zoll]: 16,0; ☐	24.3387-7005.5	241086	ATE - Halter		
			→	03/09→ 06/12; nicht für Felgenreöße [Zoll]: 15,0; ☐	24.3387-7006.5	241087	ATE - Halter		
2.0 T16 XWD 2.0 t BioPower XWD	162	01/11→02/15	←	→ 06/12; Bremsengröße: 16" plus; ☐	11.9606-9972.2	220590	ATE - Halter		
	162	01/11→12/12	←	→ 06/12; Felgenreöße [Zoll]: 16,0; ☐	24.3571-9779.5	241098	ATE - Halter		
			←	→ 06/12; Felgenreöße [Zoll]: 16,0; ☐	24.3571-9780.5	241099	ATE - Halter		
			←	→ 06/12; nur paarweise austauschen; Felgenreöße [Zoll]: 15,0; ☐	24.3571-9781.5	240984	ATE - Halter		
			←	→ 06/12; nur paarweise austauschen; Felgenreöße [Zoll]: 15,0; ☐	24.3571-9782.5	240985	ATE - Halter		
			←	→ 06/12; Felgenreöße [Zoll]: 17,0; ☐	24.3576-9945.5	241040	ATE - Halter		
			←	→ 06/12; Felgenreöße [Zoll]: 17,0; ☐	24.3576-9946.5	241041	ATE - Halter		
			→	→ 06/12; Felgenreöße [Zoll]: 15,0; ☐	24.3387-7003.5	241101	ATE - Halter		
			→	→ 06/12; Felgenreöße [Zoll]: 15,0; ☐	24.3387-7004.5	241102	ATE - Halter		
			→	→ 06/12; Felgenreöße [Zoll]: 16,0; ☐	24.3387-7005.5	241086	ATE - Halter		
			→	→ 06/12; nicht für Felgenreöße [Zoll]: 15,0; ☐	24.3387-7006.5	241087	ATE - Halter		
			Halter, Bremssattel						
1.9 TTiD AWD 2.0 t BioPower XWD 2.0 t XWD	132	02/09→12/12	→	03/09→ 06/12; Felgenreöße [Zoll]: 15,0	11.8170-0633.1	260117	ATE		
	154	02/09→12/12							
	154	02/09→02/15							
2.0 T16 XWD 2.0 t BioPower XWD	162 162	01/11→02/15 01/11→12/12	→	→ 06/12; Felgenreöße [Zoll]: 15,0	11.8170-0633.1	260117	ATE		
Feder, Bremssattel									
1.9 TTiD AWD 2.0 t BioPower XWD 2.0 t XWD	132	02/09→12/12		03/09→ 06/12	2	11.8116-0340.1	390595	ATE	
	154	02/09→12/12				11.8116-0345.2	390596	ATE	
	154	02/09→02/15					11.8116-0410.2	390589	ATE
			←	03/09→ 06/12	2	11.8116-0356.1	390586	ATE	
2.0 T16 XWD 2.0 t BioPower XWD	162	01/11→02/15		→ 06/12	2	11.8116-0340.1	390595	ATE	
	162	01/11→12/12				11.8116-0345.2	390596	ATE	
						11.8116-0410.2	390589	ATE	
			←	→ 06/12	2	11.8116-0356.1	390586	ATE	
			←	→ 06/12; Felgenreöße [Zoll]: 15,0	2	11.8116-0356.1	390586	ATE	
Führungshülzensatz, Bremssattel									
1.9 TTiD AWD 2.0 t BioPower XWD 2.0 t XWD	132	02/09→12/12	←	03/09→ 06/12; Felgenreöße [Zoll]: 15,0	11.0101-5407.2	260011	ATE		
	154	02/09→12/12	←	03/09→ 06/12	11.0101-5407.2	260011	ATE		
	154	02/09→02/15	→	03/09→ 06/12	11.0101-5407.2	260011	ATE		
2.0 T16 XWD 2.0 t BioPower XWD	162	01/11→02/15	←	→ 06/12; Felgenreöße [Zoll]: 15,0	11.0101-5407.2	260011	ATE		
	162	01/11→12/12	←	→ 06/12	11.0101-5407.2	260011	ATE		
			→	→ 06/12	11.0101-5407.2	260011	ATE		
Führungsbolzen, Bremssattel									
1.9 TTiD AWD 2.0 t BioPower XWD 2.0 t XWD	132	02/09→12/12		03/09→ 06/12	2	11.8171-0008.1	990049	ATE	
	154	02/09→12/12							
	154	02/09→02/15		03/09→ 06/12; Felgenreöße [Zoll]: 15,0	2	11.8171-0008.1	990049	ATE	
2.0 T16 XWD 2.0 t BioPower XWD	162	01/11→02/15		→ 06/12	2	11.8171-0008.1	990049	ATE	
	162	01/11→12/12		→ 06/12; Felgenreöße [Zoll]: 15,0	2	11.8171-0008.1	990049	ATE	
 Bremsschlauch									
1.9 TTiD AWD 2.0 t BioPower XWD 2.0 t XWD	132 154 154	02/09→12/12 02/09→12/12 02/09→02/15	←	03/09→ 06/12	2	83.7807-0412.3	331098	L= 412	
→									

	kw					! #		
SAAB - 9-3X (YS3) 02/09→02/15								
Bremsschlauch								
2.0 T16 XWD 2.0 t BioPower XWD	162 162	01/11→02/15 01/11→12/12	←	→ 06/12		2	83.7807-0412.3 331098	L= 412
SAAB - 9-5 (YS3E) 09/97→12/09								
Bremssattel								
1.9 TiD 2.2 TiD 2.3 t 2.3 Turbo	110 88 136 162 - 169	01/06→12/09 03/02→12/09 01/01→12/09 10/99→12/09	→	Felgengröße [Zoll]: 15,0; 			24.3381-9957.5 240665	ATE - Halter
2.0 t 2.0 Turbo SE 2.3 t	110 141 125	09/97→12/09 10/98→07/00 09/97→12/03	←	→ 12/98; Felgengröße [Zoll]: 15,0; 			24.3571-1761.5 240461	ATE - Halter
			←	→ X3020000; Felgengröße [Zoll]: 15,0; 			24.3571-1761.5 240461	ATE - Halter
			←	→ 12/98; Felgengröße [Zoll]: 15,0; 			24.3571-1762.5 240462	ATE - Halter
			←	→ X3020000; Felgengröße [Zoll]: 15,0; 			24.3571-1762.5 240462	ATE - Halter
			→	X3025752→; Felgengröße [Zoll]: 15,0; 			24.3381-9957.5 240665	ATE - Halter
			→	X3025752→; Felgengröße [Zoll]: 15,0; 			24.3381-9958.5 240666	ATE - Halter
2.0 t 2.0 t Biopower 2.0 t BioPower 2.3 t BioPower	136 132 110 136 - 152	07/00→12/09 09/05→12/09 01/05→12/09 11/06→12/09	→	X3025752→; Felgengröße [Zoll]: 15,0; 			24.3381-9957.5 240665	ATE - Halter
2.3 Turbo	134	04/08→12/09	→	X3025752→; Felgengröße [Zoll]: 15,0; 			24.3381-9958.5 240666	ATE - Halter
2.3 Turbo	184	09/01→12/09	→	→ 12/01; Felgengröße [Zoll]: 15,0; 			24.3381-9957.5 240665	ATE - Halter
			→	53500057→; Felgengröße [Zoll]: 15,0; 			24.3381-9957.5 240665	ATE - Halter
			→	→ 12/01; Felgengröße [Zoll]: 15,0; 			24.3381-9958.5 240666	ATE - Halter
			→	53500057→; Felgengröße [Zoll]: 15,0; 			24.3381-9958.5 240666	ATE - Halter
			→	01/02→; Felgengröße [Zoll]: 16,0; 			24.3401-0055.5 241143	ATE + Halter
			→	01/02→; → 53500056; Felgengröße [Zoll]: 16,0; 			24.3401-0055.5 241143	ATE + Halter
2.3 Turbo	188	04/08→12/09	→	Felgengröße [Zoll]: 15,0; 			24.3381-9957.5 240665	ATE - Halter
			→	Felgengröße [Zoll]: 15,0; 			24.3381-9958.5 240666	ATE - Halter
			→	Felgengröße [Zoll]: 16,0; 			24.3401-0055.5 241143	ATE + Halter
2.3 Turbo	191	11/05→12/09	→	Felgengröße [Zoll]: 16,0; 			24.3401-0055.5 241143	ATE + Halter
2.3 Turbo	224	06/03→08/05	→	→ 03/04; Felgengröße [Zoll]: 16,0; 			24.3401-0055.5 241143	ATE + Halter
3.0 TiD	130	07/01→08/05	→	→ 12/01; Felgengröße [Zoll]: 15,0; 			24.3381-9957.5 240665	ATE - Halter
			→	→ 12/01; Felgengröße [Zoll]: 15,0; 			24.3381-9958.5 240666	ATE - Halter
			→	01/02→; Felgengröße [Zoll]: 16,0; 			24.3401-0055.5 241143	ATE + Halter
3.0 V6t	147	01/98→08/05	→	→ 12/01; X3025752→; Felgengröße [Zoll]: 15,0; 			24.3381-9957.5 240665	ATE - Halter
			→	→ 12/01; X3025752→; Felgengröße [Zoll]: 15,0; 			24.3381-9958.5 240666	ATE - Halter
			→	01/02→; Felgengröße [Zoll]: 16,0; 			24.3401-0055.5 241143	ATE + Halter
Feder, Bremssattel								
1.9 TiD 2.2 TiD 2.3 Turbo	110 88 169 - 191	01/06→12/09 03/02→12/09 10/99→12/09	←			2	11.8116-0292.1 390521	ATE
			→			2	11.8116-0143.1 390513	ATE
2.0 t 2.3 t	110 125	09/97→12/09 09/97→12/03	←	01/02→		2	11.8116-0292.1 390521	ATE
			←	01/99→ 12/01		2	11.8116-0292.1 390521	ATE
			←	→ 12/98		2	11.8116-0292.1 390521	ATE
			←	→ X3020000		2	11.8116-0292.1 390521	ATE
			←	→ 12/01; X3020001→		2	11.8116-0292.1 390521	ATE
			→	X3025752→		2	11.8116-0143.1 390513	ATE
2.0 t	136	07/00→12/09	←	→ 12/01		2	11.8116-0292.1 390521	ATE
			←			2	11.8116-0292.1 390521	ATE
			←	→ 12/01; X3020001→		2	11.8116-0292.1 390521	ATE
			→	X3025752→		2	11.8116-0143.1 390513	ATE
2.0 t Biopower →	132	09/05→12/09	←	06/06→		2	11.8116-0292.1 390521	ATE



	kw			 	! #		
SAAB - 9-5 (YS3E) 09/97→12/09							
Feder, Bremssattel							
2.0 t Biopower	132	09/05→12/09	➡	X3025752→	2	11.8116-0143.1 390513	ATE
2.0 t BioPower	110	01/05→12/09	⬅		2	11.8116-0292.1 390521	ATE
2.3 t BioPower	136 - 152	11/06→12/09	➡	X3025752→	2	11.8116-0143.1 390513	ATE
2.3 Turbo	134	04/08→12/09					
2.0 Turbo SE	141	10/98→07/00	⬅	01/99→	2	11.8116-0292.1 390521	ATE
			⬅	01/00→	2	11.8116-0292.1 390521	ATE
			⬅	→ 12/98	2	11.8116-0292.1 390521	ATE
			⬅	→ X3020000	2	11.8116-0292.1 390521	ATE
			⬅	X3020001→	2	11.8116-0292.1 390521	ATE
			➡	X3025752→	2	11.8116-0143.1 390513	ATE
2.3 t	136	01/01→12/09	⬅	01/02→	2	11.8116-0292.1 390521	ATE
			⬅	→ 12/01	2	11.8116-0292.1 390521	ATE
			⬅	→ 12/01; X3020001→	2	11.8116-0292.1 390521	ATE
			➡		2	11.8116-0143.1 390513	ATE
2.3 Turbo	162	07/03→12/09	⬅		2	11.8116-0292.1 390521	ATE
			⬅	43510123→	2	11.8116-0292.1 390521	ATE
			➡		2	11.8116-0143.1 390513	ATE
2.3 Turbo	184	09/01→12/09	⬅	01/02→	2	11.8116-0292.1 390521	ATE
			⬅	→ 12/01	2	11.8116-0292.1 390521	ATE
			➡	→ 12/01	2	11.8116-0143.1 390513	ATE
			➡	01/02→	2	11.8116-0143.1 390513	ATE
			➡	53500057→	2	11.8116-0143.1 390513	ATE
			➡	01/02→; → 53500056	2	11.8116-0143.1 390513	ATE
2.3 Turbo	224	06/03→08/05	⬅		2	11.8116-0292.1 390521	ATE
			➡	→ 03/04	2	11.8116-0143.1 390513	ATE
3.0 TiD	130	07/01→08/05	⬅	01/02→	2	11.8116-0292.1 390521	ATE
			⬅	→ 12/01	2	11.8116-0292.1 390521	ATE
			➡	01/02→	2	11.8116-0143.1 390513	ATE
			➡	→ 12/01	2	11.8116-0143.1 390513	ATE
3.0 V6t	147	01/98→08/05	⬅	01/02→	2	11.8116-0292.1 390521	ATE
			⬅	→ 12/01	2	11.8116-0292.1 390521	ATE
			➡	01/02→	2	11.8116-0143.1 390513	ATE
			➡	→ 12/01; X3025752→	2	11.8116-0143.1 390513	ATE
Führungshülzensatz, Bremssattel							
1.9 TiD	110	01/06→12/09	⬅			11.0101-5407.2 260011	ATE
2.2 TiD	88	03/02→12/09					
2.3 Turbo	169 - 191	10/99→12/09	➡			11.0101-5407.2 260011	ATE
2.0 t	110	09/97→12/09	⬅	→ X3020000		11.0101-5407.2 260011	ATE
2.3 t	125	09/97→12/03	⬅	→ 12/01; X3020001→		11.0101-5407.2 260011	ATE
			⬅	01/02→		11.0101-5407.2 260011	ATE
			⬅	→ 12/98		11.0101-5407.2 260011	ATE
			⬅	01/99→ 12/01		11.0101-5407.2 260011	ATE
			➡	X3025752→		11.0101-5407.2 260011	ATE
2.0 t	136	07/00→12/09	⬅			11.0101-5407.2 260011	ATE
			⬅	→ 12/01		11.0101-5407.2 260011	ATE
			⬅	→ 12/01; X3020001→		11.0101-5407.2 260011	ATE
			➡	X3025752→		11.0101-5407.2 260011	ATE
2.0 t Biopower	132	09/05→12/09	⬅	06/06→		11.0101-5407.2 260011	ATE
			➡	X3025752→		11.0101-5407.2 260011	ATE
2.0 t BioPower	110	01/05→12/09	⬅			11.0101-5407.2 260011	ATE
2.3 t BioPower	136 - 152	11/06→12/09	➡	X3025752→		11.0101-5407.2 260011	ATE
2.3 Turbo	134	04/08→12/09					
2.0 Turbo SE	141	10/98→07/00	⬅	→ X3020000		11.0101-5407.2 260011	ATE
→							

	kw			 	! #			
SAAB - 9-5 (YS3E) 09/97→12/09								
Führungshülzensatz, Bremsattel								
2.0 Turbo SE	141	10/98→07/00	←	X3020001→		11.0101-5407.2	260011	ATE
			←	01/99→		11.0101-5407.2	260011	ATE
			←	01/00→		11.0101-5407.2	260011	ATE
			←	→ 12/98		11.0101-5407.2	260011	ATE
			→	X3025752→		11.0101-5407.2	260011	ATE
2.3 t	136	01/01→12/09	←	→ 12/01; X3020001→		11.0101-5407.2	260011	ATE
			←	01/02→		11.0101-5407.2	260011	ATE
			←	→ 12/01		11.0101-5407.2	260011	ATE
			→			11.0101-5407.2	260011	ATE
2.3 Turbo	162	07/03→12/09	←			11.0101-5407.2	260011	ATE
			←	43510123→		11.0101-5407.2	260011	ATE
			→			11.0101-5407.2	260011	ATE
2.3 Turbo	184	09/01→12/09	←	→ 12/01		11.0101-5407.2	260011	ATE
			←	01/02→		11.0101-5407.2	260011	ATE
			→	01/02→; → 53500056		11.0101-5407.2	260011	ATE
			→	53500057→		11.0101-5407.2	260011	ATE
			→	01/02→		11.0101-5407.2	260011	ATE
			→	→ 12/01		11.0101-5407.2	260011	ATE
2.3 Turbo	224	06/03→08/05	←			11.0101-5407.2	260011	ATE
			→	→ 03/04		11.0101-5407.2	260011	ATE
3.0 TiD	130	07/01→08/05	←	→ 12/01		11.0101-5407.2	260011	ATE
			←	01/02→		11.0101-5407.2	260011	ATE
			→	→ 12/01		11.0101-5407.2	260011	ATE
			→	01/02→		11.0101-5407.2	260011	ATE
3.0 V6t	147	01/98→08/05	←	→ 12/01		11.0101-5407.2	260011	ATE
			←	01/02→		11.0101-5407.2	260011	ATE
			→	→ 12/01; X3025752→		11.0101-5407.2	260011	ATE
			→	01/02→		11.0101-5407.2	260011	ATE
Führungsbolzen, Bremsattel								
1.9 TiD 2.2 TiD 2.3 Turbo	110 88 169 - 191	01/06→12/09 03/02→12/09 10/99→12/09			2	11.8171-0008.1	990049	ATE
2.0 t 2.3 t	110 125	09/97→12/09 09/97→12/03		01/02→	2	11.8171-0008.1	990049	ATE
				→ 12/98	2	11.8171-0008.1	990049	ATE
				01/99→ 12/01	2	11.8171-0008.1	990049	ATE
				→ X3020000	2	11.8171-0008.1	990049	ATE
				→ 12/01; X3020001→	2	11.8171-0008.1	990049	ATE
			X3025752→	2	11.8171-0008.1	990049	ATE	
2.0 t	136	07/00→12/09		→ 12/01	2	11.8171-0008.1	990049	ATE
				→ 12/01; X3020001→	2	11.8171-0008.1	990049	ATE
				X3025752→	2	11.8171-0008.1	990049	ATE
2.0 t Biopower	132	09/05→12/09		06/06→	2	11.8171-0008.1	990049	ATE
				X3025752→	2	11.8171-0008.1	990049	ATE
2.0 t BioPower 2.3 t BioPower	110 136 - 152	01/05→12/09 11/06→12/09		X3025752→	2	11.8171-0008.1	990049	ATE
2.3 Turbo	134	04/08→12/09						
2.0 Turbo SE	141	10/98→07/00		01/99→	2	11.8171-0008.1	990049	ATE
				01/00→	2	11.8171-0008.1	990049	ATE
				→ 12/98	2	11.8171-0008.1	990049	ATE
				→ X3020000	2	11.8171-0008.1	990049	ATE
				X3025752→	2	11.8171-0008.1	990049	ATE
				X3020001→	2	11.8171-0008.1	990049	ATE
2.3 t	136	01/01→12/09		01/02→	2	11.8171-0008.1	990049	ATE
				→ 12/01	2	11.8171-0008.1	990049	ATE
				→ 12/01; X3020001→	2	11.8171-0008.1	990049	ATE
→								

SAAB - 9-5 (YS3E) 09/97→12/09

Führungsbolzen, Bremsattel

2.3 t	136	01/01→12/09			2	11.8171-0008.1	990049	ATE
2.3 Turbo	162	07/03→12/09			2	11.8171-0008.1	990049	ATE
				43510123→	2	11.8171-0008.1	990049	ATE
2.3 Turbo	184	09/01→12/09		01/02→	2	11.8171-0008.1	990049	ATE
				→ 12/01	2	11.8171-0008.1	990049	ATE
				01/02→; → 53500056	2	11.8171-0008.1	990049	ATE
				53500057→	2	11.8171-0008.1	990049	ATE
2.3 Turbo	224	06/03→08/05		→ 03/04	2	11.8171-0008.1	990049	ATE
					2	11.8171-0008.1	990049	ATE
3.0 TiD	130	07/01→08/05		→ 12/01	2	11.8171-0008.1	990049	ATE
				01/02→	2	11.8171-0008.1	990049	ATE
3.0 V6t	147	01/98→08/05		→ 12/01	2	11.8171-0008.1	990049	ATE
				01/02→	2	11.8171-0008.1	990049	ATE
				→ 12/01; X3025752→	2	11.8171-0008.1	990049	ATE

Bremsschlauch

1.9 TiD	110	01/06→12/09	←		2	24.5231-0426.3	331313	L= 426
2.0 t	110 - 136	09/97→12/09	→		2	24.5233-0200.3	330425	L= 198
2.0 t BioPower	110	01/05→12/09	→	am Bremsattel	2	83.7119-0180.3	330634	L= 180
2.0 Turbo SE	141	10/98→07/00						
2.2 TiD	88	03/02→12/09						
2.3 t	125 - 136	09/97→12/09						
2.3 t BioPower	136 - 152	11/06→12/09						
2.3 Turbo	134 - 191	10/99→12/09						
3.0 TiD	130	07/01→08/05						
3.0 V6t	147	01/98→08/05						
2.0 t Biopower	132	09/05→12/09	←	06/06→	2	24.5231-0426.3	331313	L= 426
			→	06/06→	2	24.5233-0200.3	330425	L= 198
			→	06/06→; am Bremsattel	2	83.7119-0180.3	330634	L= 180
2.3 Turbo	224	06/03→08/05	←	→ 03/04	2	24.5231-0426.3	331313	L= 426
			→	→ 03/04	2	24.5233-0200.3	330425	L= 198
			→	→ 03/04; am Bremsattel	2	83.7119-0180.3	330634	L= 180

SAAB - 9-5 (YS3G) 01/10→01/12

Bremssattel

1.6 Turbo	132	05/10→01/12	←	Bremsengröße: 17" plus; ☐		24.3421-1723.5	241449	- Halter
2.0 t BioPower	162	05/10→01/12	←	Bremsengröße: 17" plus; ☐		24.3421-1724.5	241450	- Halter
2.0 t BioPower XWD	162	05/10→01/12	←	Bremsengröße: 17" plus; ☐		24.3421-1724.5	241450	- Halter
2.0 TiD	118	05/10→01/12	←	Felgenreöße [Zoll]: 16,0; ☐		24.3601-1751.5	241443	- Halter
2.0 TTTiD	140	05/10→01/12	←	Felgenreöße [Zoll]: 16,0; ☐		24.3601-1752.5	241444	- Halter
2.0 TTTiD XWD	140	05/10→01/12	←	Felgenreöße [Zoll]: 16,0; ☐		24.3601-1752.5	241444	- Halter
2.0 Turbo	162	05/10→01/12	←	Felgenreöße [Zoll]: 17,0; ☐		24.3601-1753.5	241439	MAN - Halter
2.0 Turbo XWD	162	05/10→01/12	←	Felgenreöße [Zoll]: 17,0; ☐		24.3601-1753.5	241439	MAN - Halter
2.8 Turbo V6 XWD	221	05/10→01/12	←	Felgenreöße [Zoll]: 17,0; ☐		24.3601-1754.5	241440	MAN - Halter
			→	Felgenreöße [Zoll]: 17,0; ☐		24.3417-1715.5	240890	TRW - Halter
			→	Felgenreöße [Zoll]: 17,0; ☐		24.3417-1716.5	240891	TRW - Halter

































Bremsschlauch







1.6 Turbo	132	05/10→01/12	←	für Fahrzeuge ohne Sportpaket; Felgenreöße [Zoll]: 16,0	2	24.5176-0494.3	331447	L= 494
2.0 t BioPower	162	05/10→01/12	→		2	24.5176-0384.3	331373	L= 384
2.0 t BioPower XWD	162	05/10→01/12	→					
2.0 TiD	118	05/10→01/12						
2.0 TTTiD	140	05/10→01/12						
2.0 TTTiD XWD	140	05/10→01/12						
2.0 Turbo	162	05/10→01/12						
2.0 Turbo XWD	162	05/10→01/12						
2.8 Turbo V6 XWD	221	05/10→01/12						







SAAB - 9-5 Kombi (YS3E) 10/98→12/09





































Bremssattel







1.9 TiD	110 - 129	01/06→12/09	→	Felgenreöße [Zoll]: 15,0; ☐		24.3381-9957.5	240665	ATE - Halter
2.2 TiD	88	03/02→12/09	→	Felgenreöße [Zoll]: 15,0; ☐		24.3381-9958.5	240666	ATE - Halter
2.3 t	136	01/01→12/09						
2.3 Turbo	162 - 169	10/99→12/09						

	kw			 	! #		
SAAB - 9-5 Kombi (YS3E) 10/98→12/09							
Bremssattel							
2.0 t	110 - 141	10/98→12/09	←	→ 12/98; Felgenreöße [Zoll]: 15,0; 	2	24.3571-1761.5 240461	ATE - Halter
2.3 t	125	10/98→12/09	←	→ X3020000; Felgenreöße [Zoll]: 15,0; 	2	24.3571-1761.5 240461	ATE - Halter
			←	→ 12/98; Felgenreöße [Zoll]: 15,0; 	2	24.3571-1762.5 240462	ATE - Halter
			←	→ X3020000; Felgenreöße [Zoll]: 15,0; 	2	24.3571-1762.5 240462	ATE - Halter
			→	X3025752→; Felgenreöße [Zoll]: 15,0; 	2	24.3381-9957.5 240665	ATE - Halter
			→	X3025752→; Felgenreöße [Zoll]: 15,0; 	2	24.3381-9958.5 240666	ATE - Halter
			2.0 t	136	07/00→07/01	←	Felgenreöße [Zoll]: 15,0; 
			←	→ X3020000; Felgenreöße [Zoll]: 15,0; 	2	24.3571-1761.5 240461	ATE - Halter
			←	Felgenreöße [Zoll]: 15,0; 	2	24.3571-1762.5 240462	ATE - Halter
			←	→ X3020000; Felgenreöße [Zoll]: 15,0; 	2	24.3571-1762.5 240462	ATE - Halter
			→	Felgenreöße [Zoll]: 15,0; 	2	24.3381-9957.5 240665	ATE - Halter
			→	Felgenreöße [Zoll]: 15,0; 	2	24.3381-9958.5 240666	ATE - Halter
			2.0 t Biopower 2.0 t BioPower 2.3 t BioPower	132 110 136 - 154	09/05→12/09 01/06→12/09 11/06→12/09	→	X3025752→; Felgenreöße [Zoll]: 15,0; 
2.3 Turbo	184	09/01→12/09	→	→ 12/01; Felgenreöße [Zoll]: 15,0; 	2	24.3381-9957.5 240665	ATE - Halter
			→	53500057→; Felgenreöße [Zoll]: 15,0; 	2	24.3381-9957.5 240665	ATE - Halter
			→	→ 12/01; Felgenreöße [Zoll]: 15,0; 	2	24.3381-9958.5 240666	ATE - Halter
			→	53500057→; Felgenreöße [Zoll]: 15,0; 	2	24.3381-9958.5 240666	ATE - Halter
			→	01/02→; Felgenreöße [Zoll]: 16,0; 	2	24.3401-0055.5 241143	ATE + Halter
			→	01/02→; → 53500056; Felgenreöße [Zoll]: 16,0; 	2	24.3401-0055.5 241143	ATE + Halter
2.3 Turbo	191 - 224	06/03→12/09	→	Felgenreöße [Zoll]: 16,0; 	2	24.3401-0055.5 241143	ATE + Halter
3.0 TiD	130	07/01→08/05	→	→ 12/01; Felgenreöße [Zoll]: 15,0; 	2	24.3381-9957.5 240665	ATE - Halter
			→	→ 12/01; Felgenreöße [Zoll]: 15,0; 	2	24.3381-9958.5 240666	ATE - Halter
			→	01/02→; Felgenreöße [Zoll]: 16,0; 	2	24.3401-0055.5 241143	ATE + Halter
3.0 V6t	147	10/98→08/05	→	→ 12/01; X3025752→; Felgenreöße [Zoll]: 15,0; 	2	24.3381-9957.5 240665	ATE - Halter
			→	→ 12/01; X3025752→; Felgenreöße [Zoll]: 15,0; 	2	24.3381-9958.5 240666	ATE - Halter
			→	01/02→; Felgenreöße [Zoll]: 16,0; 	2	24.3401-0055.5 241143	ATE + Halter
Feder, Bremssattel							
1.9 TiD	110 - 129	01/06→12/09			2	11.8116-0143.1 390513	ATE
2.2 TiD 2.3 Turbo	88 169 - 224	03/02→12/09 10/99→12/09	←		2	11.8116-0292.1 390521	ATE
2.0 t 2.3 t	110 125	10/98→12/09 10/98→12/09		X3025752→	2	11.8116-0143.1 390513	ATE
			←	01/02→	2	11.8116-0292.1 390521	ATE
			←	01/99→ 12/01	2	11.8116-0292.1 390521	ATE
			←	→ 12/98	2	11.8116-0292.1 390521	ATE
			←	→ 12/01; X3020001→	2	11.8116-0292.1 390521	ATE
			←	→ X3020000	2	11.8116-0292.1 390521	ATE
2.0 t	136	07/00→07/01			2	11.8116-0143.1 390513	ATE
			←	X3020001→	2	11.8116-0292.1 390521	ATE
			←	→ X3020000	2	11.8116-0292.1 390521	ATE
2.0 t	141	10/98→07/00		X3025752→	2	11.8116-0143.1 390513	ATE
			←	→ 12/98	2	11.8116-0292.1 390521	ATE
			←	01/99→	2	11.8116-0292.1 390521	ATE
			←	X3020001→	2	11.8116-0292.1 390521	ATE
			←	→ X3020000	2	11.8116-0292.1 390521	ATE
2.0 t Biopower	132	09/05→12/09		X3025752→	2	11.8116-0143.1 390513	ATE
			←	06/06→	2	11.8116-0292.1 390521	ATE
→							



































	kw			 	! #		
SAAB - 9-5 Kombi (YS3E) 10/98→12/09							
Feder, Bremssattel							
2.0 t BioPower	110	01/06→12/09		X3025752→	2	11.8116-0143.1 390513	ATE
2.3 t BioPower	136 - 152	11/06→12/09	←		2	11.8116-0292.1 390521	ATE
2.3 t	136	01/01→12/09	←	01/02→	2	11.8116-0143.1 390513	ATE
			←	→ 12/01	2	11.8116-0292.1 390521	ATE
2.3 t BioPower	154	11/06→12/09		X3025752→	2	11.8116-0143.1 390513	ATE
			←	01/07→	2	11.8116-0292.1 390521	ATE
2.3 Turbo	162	07/03→12/09			2	11.8116-0143.1 390513	ATE
			←		2	11.8116-0292.1 390521	ATE
			←	43510123→	2	11.8116-0292.1 390521	ATE
2.3 Turbo	184	09/01→12/09		→ 12/01	2	11.8116-0143.1 390513	ATE
				01/02→	2	11.8116-0143.1 390513	ATE
				01/02→; → 53500056	2	11.8116-0143.1 390513	ATE
				53500057→	2	11.8116-0143.1 390513	ATE
			←	01/02→	2	11.8116-0292.1 390521	ATE
			←	→ 12/01	2	11.8116-0292.1 390521	ATE
3.0 TiD	130	07/01→08/05		→ 12/01	2	11.8116-0143.1 390513	ATE
				01/02→	2	11.8116-0143.1 390513	ATE
			←	→ 12/01	2	11.8116-0292.1 390521	ATE
			←	01/02→	2	11.8116-0292.1 390521	ATE
3.0 V6t	147	10/98→08/05		01/02→	2	11.8116-0143.1 390513	ATE
				→ 12/01; X3025752→	2	11.8116-0143.1 390513	ATE
			←	01/02→	2	11.8116-0292.1 390521	ATE
			←	→ 12/01	2	11.8116-0292.1 390521	ATE
Führungshülzensatz, Bremssattel							
1.9 TiD	110 - 129	01/06→12/09	←			11.0101-5407.2 260011	ATE
2.2 TiD	88	03/02→12/09	→			11.0101-5407.2 260011	ATE
2.3 Turbo	169 - 224	10/99→12/09					
2.0 t	110	10/98→12/09	←	→ X3020000		11.0101-5407.2 260011	ATE
2.3 t	125	10/98→12/09	←	→ 12/01; X3020001→		11.0101-5407.2 260011	ATE
			←	01/02→		11.0101-5407.2 260011	ATE
			←	→ 12/98		11.0101-5407.2 260011	ATE
			←	01/99→ 12/01		11.0101-5407.2 260011	ATE
			→	X3025752→		11.0101-5407.2 260011	ATE
2.0 t	136	07/00→07/01	←			11.0101-5407.2 260011	ATE
			←	→ X3020000		11.0101-5407.2 260011	ATE
			←	X3020001→		11.0101-5407.2 260011	ATE
			→			11.0101-5407.2 260011	ATE
2.0 t	141	10/98→07/00	←	X3020001→		11.0101-5407.2 260011	ATE
			←	→ X3020000		11.0101-5407.2 260011	ATE
			←	01/99→		11.0101-5407.2 260011	ATE
			←	→ 12/98		11.0101-5407.2 260011	ATE
			→	X3025752→		11.0101-5407.2 260011	ATE
2.0 t Biopower	132	09/05→12/09	←	06/06→		11.0101-5407.2 260011	ATE
			→	X3025752→		11.0101-5407.2 260011	ATE
2.0 t BioPower	110	01/06→12/09	←			11.0101-5407.2 260011	ATE
2.3 t BioPower	136 - 152	11/06→12/09	→	X3025752→		11.0101-5407.2 260011	ATE
2.3 t	136	01/01→12/09	←	→ 12/01		11.0101-5407.2 260011	ATE
			←	01/02→		11.0101-5407.2 260011	ATE
			→			11.0101-5407.2 260011	ATE
2.3 t BioPower	154	11/06→12/09	←	01/07→		11.0101-5407.2 260011	ATE
			→	X3025752→		11.0101-5407.2 260011	ATE
2.3 Turbo	162	07/03→12/09	←			11.0101-5407.2 260011	ATE
→							













	kw			 	! #					
SAAB - 9-5 Kombi (YS3E) 10/98→12/09										
Führungshülzensatz, Bremsattel										
2.3 Turbo	162	07/03→12/09	←	43510123→		11.0101-5407.2 260011	ATE			
2.3 Turbo	184	09/01→12/09	←	→ 12/01		11.0101-5407.2 260011	ATE			
			←	01/02→		11.0101-5407.2 260011	ATE			
			→	01/02→; → 53500056		11.0101-5407.2 260011	ATE			
			→	53500057→		11.0101-5407.2 260011	ATE			
			→	01/02→		11.0101-5407.2 260011	ATE			
			→	→ 12/01		11.0101-5407.2 260011	ATE			
3.0 TiD	130	07/01→08/05	←	→ 12/01		11.0101-5407.2 260011	ATE			
			←	01/02→		11.0101-5407.2 260011	ATE			
			→	→ 12/01		11.0101-5407.2 260011	ATE			
			→	01/02→		11.0101-5407.2 260011	ATE			
3.0 V6t	147	10/98→08/05	←	→ 12/01		11.0101-5407.2 260011	ATE			
			←	01/02→		11.0101-5407.2 260011	ATE			
			→	→ 12/01; X3025752→		11.0101-5407.2 260011	ATE			
			→	01/02→		11.0101-5407.2 260011	ATE			
Führungsbolzen, Bremsattel										
1.9 TiD	110 - 129	01/06→12/09			2	11.8171-0008.1 990049	ATE			
2.2 TiD	88	03/02→12/09								
2.3 Turbo	169 - 224	10/99→12/09								
2.0 t	110	10/98→12/09		01/02→	2	11.8171-0008.1 990049	ATE			
			2.3 t	125	10/98→12/09		→ 12/98	2	11.8171-0008.1 990049	ATE
							01/99→ 12/01	2	11.8171-0008.1 990049	ATE
							→ X3020000	2	11.8171-0008.1 990049	ATE
							→ 12/01; X3020001→	2	11.8171-0008.1 990049	ATE
				X3025752→	2	11.8171-0008.1 990049	ATE			
2.0 t	136	07/00→07/01			2	11.8171-0008.1 990049	ATE			
				X3020001→	2	11.8171-0008.1 990049	ATE			
				→ X3020000	2	11.8171-0008.1 990049	ATE			
2.0 t	141	10/98→07/00		01/99→	2	11.8171-0008.1 990049	ATE			
				→ 12/98	2	11.8171-0008.1 990049	ATE			
				X3020001→	2	11.8171-0008.1 990049	ATE			
				→ X3020000	2	11.8171-0008.1 990049	ATE			
				X3025752→	2	11.8171-0008.1 990049	ATE			
2.0 t Biopower	132	09/05→12/09		06/06→	2	11.8171-0008.1 990049	ATE			
				X3025752→	2	11.8171-0008.1 990049	ATE			
2.0 t BioPower	110	01/06→12/09			2	11.8171-0008.1 990049	ATE			
2.3 t BioPower	136 - 152	11/06→12/09		X3025752→	2	11.8171-0008.1 990049	ATE			
2.3 t	136	01/01→12/09		→ 12/01	2	11.8171-0008.1 990049	ATE			
				01/02→	2	11.8171-0008.1 990049	ATE			
					2	11.8171-0008.1 990049	ATE			
2.3 t BioPower	154	11/06→12/09		01/07→	2	11.8171-0008.1 990049	ATE			
				X3025752→	2	11.8171-0008.1 990049	ATE			
2.3 Turbo	162	07/03→12/09			2	11.8171-0008.1 990049	ATE			
				43510123→	2	11.8171-0008.1 990049	ATE			
2.3 Turbo	184	09/01→12/09		01/02→	2	11.8171-0008.1 990049	ATE			
				→ 12/01	2	11.8171-0008.1 990049	ATE			
				01/02→; → 53500056	2	11.8171-0008.1 990049	ATE			
				53500057→	2	11.8171-0008.1 990049	ATE			
3.0 TiD	130	07/01→08/05		→ 12/01	2	11.8171-0008.1 990049	ATE			
				01/02→	2	11.8171-0008.1 990049	ATE			
3.0 V6t	147	10/98→08/05		→ 12/01	2	11.8171-0008.1 990049	ATE			
				01/02→	2	11.8171-0008.1 990049	ATE			
				→ 12/01; X3025752→	2	11.8171-0008.1 990049	ATE			
Bremsschlauch										
1.9 TiD	110 - 129	01/06→12/09	←		2	24.5231-0426.3 331313	L= 426			
			→							

	kw			 	! #		
SAAB - 9-5 Kombi (YS3E) 10/98→12/09							
Bremsschlauch							
2.0 t	110 - 141	10/98→12/09	➔		2	24.5233-0200.3 330425	L= 198
2.0 t BioPower	110	01/06→12/09	➔	am Bremssattel	2	83.7119-0180.3 330634	L= 180
2.2 TiD	88	03/02→12/09					
2.3 t	125	10/98→12/09					
2.3 t BioPower	136 - 152	11/06→12/09					
2.3 Turbo	162 - 224	10/99→12/09					
3.0 TiD	130	07/01→08/05					
3.0 V6t	147	10/98→08/05					
2.0 t Biopower	132	09/05→12/09	➔	06/06→	2	24.5231-0426.3 331313	L= 426
			➔	06/06→	2	24.5233-0200.3 330425	L= 198
			➔	06/06→; am Bremssattel	2	83.7119-0180.3 330634	L= 180
2.3 t	136	01/01→12/09	➔	01/02→	2	24.5231-0426.3 331313	L= 426
			➔	01/02→	2	24.5233-0200.3 330425	L= 198
			➔	01/02→; am Bremssattel	2	83.7119-0180.3 330634	L= 180
2.3 t BioPower	154	11/06→12/09	➔	01/07→	2	24.5231-0426.3 331313	L= 426
			➔	01/07→	2	24.5233-0200.3 330425	L= 198
			➔	01/07→; am Bremssattel	2	83.7119-0180.3 330634	L= 180
SEAT - ALHAMBRA (7V8, 7V9) 04/96→03/10							
Bremssattel							
1.8 T 20V	110	10/97→03/10	➔	7M-2-500001→; 		24.3571-9819.5 241239	ATE - Halter
			➔	7M-2-500001→; 		24.3571-9820.5 241240	ATE - Halter
			➔	05/98→; → 7M-1-530756; 		24.3384-1707.5 240171	TRW - Halter
			➔	05/98→; → 7M-1-530756; 		24.3384-1708.5 240172	TRW - Halter
			➔	7M-2-500001→; 		24.3384-1715.5 240265	TRW - Halter
			➔	7M-2-500001→; 		24.3384-1716.5 240266	TRW - Halter
1.9 TDI	66	04/96→03/10	➔	7M-2-500001→; 		24.3571-9811.5 241034	ATE - Halter
2.0 i	85	04/96→03/10	➔	7M-2-500001→; 		24.3571-9812.5 241035	ATE - Halter
			➔			24.3384-1707.5 240171	TRW - Halter
			➔			24.3384-1708.5 240172	TRW - Halter
1.9 TDI	81	08/96→06/00	➔	10/97→ 05/00; 		24.3384-1707.5 240171	TRW - Halter
			➔	10/97→ 05/00; 		24.3384-1708.5 240172	TRW - Halter
1.9 TDI	85	06/00→03/10	➔	7M-2-500001→; 		24.3571-9811.5 241034	ATE - Halter
			➔	7M-2-500001→; 		24.3571-9812.5 241035	ATE - Halter
			➔	→ 7M-1-530756; 		24.3384-1707.5 240171	TRW - Halter
			➔	→ 7M-1-530756; 		24.3384-1708.5 240172	TRW - Halter
			➔	7M-2-500001→; 		24.3384-1715.5 240265	TRW - Halter
			➔	7M-2-500001→; 		24.3384-1716.5 240266	TRW - Halter
1.9 TDI	96	11/02→11/08	➔			24.3571-9811.5 241034	ATE - Halter
2.0 TDI	103	11/05→03/10	➔			24.3571-9812.5 241035	ATE - Halter
			➔			24.3384-1707.5 240171	TRW - Halter
			➔			24.3384-1708.5 240172	TRW - Halter
1.9 TDI	110	05/05→05/07	➔			24.3571-9819.5 241239	ATE - Halter
2.8 V6	150	06/00→03/10	➔			24.3571-9820.5 241240	ATE - Halter
			➔			24.3384-1715.5 240265	TRW - Halter
			➔			24.3384-1716.5 240266	TRW - Halter
1.9 TDI 4motion	85	06/00→03/10	➔	02/01→; 		24.3571-9819.5 241239	ATE - Halter
2.8 V6 4motion	150	06/00→03/10	➔	02/01→; 		24.3571-9820.5 241240	ATE - Halter
			➔	02/01→; 		24.3384-1715.5 240265	TRW - Halter
			➔	02/01→; 		24.3384-1716.5 240266	TRW - Halter
Feder, Bremssattel							
1.8 T 20V	110	10/97→03/10		05/98→; → 7M-1-530756	2	11.8116-0143.1 390513	ATE
				7M-2-500001→	2	11.8116-0326.1 390471	ATE
			➔	06/00→	2	11.8116-0272.1 390598	ATE
➔							

















	kw			 	! #		
SEAT - ALHAMBRA (7V8, 7V9) 04/96→03/10							
Feder, Bremssattel							
1.9 TDI 2.0 i	66 85	04/96→03/10 04/96→03/10		→ 7M-1-530756	2	11.8116-0143.1 390513	ATE
			←	06/00→	2	11.8116-0272.1 390598	ATE
			←	7M-2-500001→	2	11.8116-0326.1 390471	ATE
1.9 TDI	81	08/96→06/00		10/97→; → 7M-1-530756	2	11.8116-0143.1 390513	ATE
			←	06/00→	2	11.8116-0272.1 390598	ATE
1.9 TDI	85	06/00→03/10		→ 7M-1-530756	2	11.8116-0143.1 390513	ATE
			←		2	11.8116-0272.1 390598	ATE
			←	7M-2-500001→	2	11.8116-0326.1 390471	ATE
1.9 TDI 2.0 TDI	96 103	11/02→11/08 11/05→03/10	←		2	11.8116-0272.1 390598	ATE
						11.8116-0326.1 390471	ATE
1.9 TDI 2.8 V6	110 150	05/05→05/07 06/00→03/10	←		2	11.8116-0326.1 390471	ATE
			←		2	11.8116-0272.1 390598	ATE
1.9 TDI 4motion 2.8 V6 4motion	85 150	06/00→03/10 06/00→03/10		02/01→	2	11.8116-0326.1 390471	ATE
			←		2	11.8116-0272.1 390598	ATE
Führungshülzensatz, Bremssattel							
1.8 T 20V	110	10/97→03/10	←	05/98→; → 7M-1-530756		11.0101-5409.2 260035	ATE
			←	7M-2-500001→		11.0101-5705.2 260096	ATE
1.9 TDI 2.0 i	66 - 85 85	04/96→03/10 04/96→03/10	←	→ 7M-1-530756		11.0101-5409.2 260035	ATE
			←	7M-2-500001→		11.0101-5706.2 260097	ATE
1.9 TDI	81	08/96→06/00	←	10/97→; → 7M-1-530756		11.0101-5409.2 260035	ATE
1.9 TDI 2.0 TDI	96 103	11/02→11/08 11/05→03/10	←			11.0101-5706.2 260097	ATE
1.9 TDI 2.8 V6	110 150	05/05→05/07 06/00→03/10	←			11.0101-5705.2 260096	ATE
1.9 TDI 4motion 2.8 V6 4motion	85 150	06/00→03/10 06/00→03/10	←	02/01→		11.0101-5705.2 260096	ATE
Führungsbolzen, Bremssattel							
1.8 T 20V	110	10/97→03/10		05/98→; → 7M-1-530756	2	11.8171-0008.1 990049	ATE
				7M-2-500001→		11.8171-0067.1 250153	ATE
1.9 TDI 2.0 i	66 - 85 85	04/96→03/10 04/96→03/10		→ 7M-1-530756	2	11.8171-0008.1 990049	ATE
				7M-2-500001→		11.8171-0067.1 250153	ATE
1.9 TDI	81	08/96→06/00		10/97→; → 7M-1-530756	2	11.8171-0008.1 990049	ATE
1.9 TDI 2.0 TDI 2.8 V6	96 - 110 103 150	11/02→11/08 11/05→03/10 06/00→03/10				11.8171-0067.1 250153	ATE
1.9 TDI 4motion 2.8 V6 4motion	85 150	06/00→03/10 06/00→03/10		02/01→		11.8171-0067.1 250153	ATE
Bremsschlauch							
1.8 T 20V	110	10/97→03/10	←	05/98→; → 7M-1-530756	2	24.5166-0454.3 331306	L= 454
			←	7M-2-500001→	2	24.5205-0461.3 331431	L= 461
			→	05/98→; am Bremssattel	2	24.5101-0140.3 331749	L= 185
			→	05/98→	2	24.5225-0370.3 331379	L= 373
1.9 TDI 2.0 i	66 - 96 85	04/96→03/10 04/96→03/10	←	→ 7M-1-530756	2	24.5166-0454.3 331306	L= 454
			←	7M-2-500001→	2	24.5205-0461.3 331431	L= 461
			→	am Bremssattel	2	24.5101-0140.3 331749	L= 185
			→		2	24.5225-0370.3 331379	L= 373
1.9 TDI	81	08/96→06/00	←	10/97→ 05/00	2	24.5166-0454.3 331306	L= 454
			→	10/97→ 05/00; am Bremssattel	2	24.5101-0140.3 331749	L= 185
			→	10/97→ 05/00	2	24.5225-0370.3 331379	L= 373
1.9 TDI 2.0 TDI 2.8 V6	110 103 150	05/05→05/07 11/05→03/10 06/00→03/10	←		2	24.5205-0461.3 331431	L= 461
			→	am Bremssattel	2	24.5101-0140.3 331749	L= 185
			→		2	24.5225-0370.3 331379	L= 373
1.9 TDI 4motion 2.8 V6 4motion	85 150	06/00→03/10 06/00→03/10	←	02/01→	2	24.5205-0461.3 331431	L= 461
			→	02/01→; am Bremssattel	2	24.5101-0140.3 331749	L= 185
			→	02/01→	2	24.5225-0370.3 331379	L= 373

















	kw			 	! #		
SEAT - ALHAMBRA (710, 711) 06/10→12/22							
 Bremssattel							
1.4 TSI 2.0 TDI	110 85 - 125	06/10→04/15 06/10→12/22	←	+PR 1LJ; 		24.3571-9759.5 241117	ATE - Halter
			←	+PR 1LJ; 		24.3571-9760.5 241118	ATE - Halter
2.0 TDI 4Drive 2.0 TSI	103 147	05/11→04/15 11/10→05/12	←	03/12→; +PR 1LW; 		24.3601-1727.5 240786	TRW - Halter
			←	03/12→; +PR 1LW; 		24.3601-1728.5 240787	TRW - Halter
			→			24.6241-1709.5 240994	TRW + EMot / - Halter + FSB
			→			24.6241-1710.5 240995	TRW + EMot / - Halter + FSB
1.4 TSI 2.0 TDI	110 110 - 135	05/15→12/22 05/15→12/22	←	+PR 1LW; 		24.3601-1727.5 240786	TRW - Halter
			←	+PR 1LW; 		24.3601-1728.5 240787	TRW - Halter
2.0 TDi 4Drive 2.0 TDI 4Drive	130 110 - 135	11/18→12/22 05/15→12/22	→			24.6241-1713.5 241561	TRW + EMot / - Halter + FSB
			→			24.6241-1714.5 241562	TRW + EMot / - Halter + FSB
2.0 TSI	162	05/15→12/22	→				
1.8 TSI 2.0 TDI	118 130	11/12→04/15 11/12→12/22	←	+PR 1LJ; 		24.3571-9759.5 241117	ATE - Halter
			←	+PR 1LJ; 		24.3571-9760.5 241118	ATE - Halter
			←	+PR 1LW; 		24.3601-1727.5 240786	TRW - Halter
			←	+PR 1LW; 		24.3601-1728.5 240787	TRW - Halter
			→			24.6241-1709.5 240994	TRW + EMot / - Halter + FSB
			→			24.6241-1710.5 240995	TRW + EMot / - Halter + FSB
2.0 TDI	100 - 103	06/10→12/11	←	+PR 1LJ; 		24.3571-9759.5 241117	ATE - Halter
			←	+PR 1LJ; 		24.3571-9760.5 241118	ATE - Halter
			→			24.6241-1709.5 240994	TRW + EMot / - Halter + FSB
			→			24.6241-1710.5 240995	TRW + EMot / - Halter + FSB
Feder, Bremssattel							
1.4 TSI 1.8 TSI 2.0 TDI	110 118 85 - 130	06/10→04/15 11/12→04/15 06/10→12/22		+PR 1LJ	2	11.8116-0071.1 390605	ATE
2.0 TDI 4Drive 2.0 TSI	103 147	05/11→04/15 11/10→05/12					
Führungshülzensatz, Bremssattel							
1.4 TSI 1.8 TSI 2.0 TDI	110 118 85 - 130	06/10→04/15 11/12→04/15 06/10→12/22	←	+PR 1LJ		11.0101-5409.2 260035	ATE
2.0 TDI 4Drive 2.0 TSI	103 147	05/11→04/15 11/10→05/12					
Führungsbolzen, Bremssattel							
1.4 TSI 1.8 TSI 2.0 TDI	110 118 85 - 130	06/10→04/15 11/12→04/15 06/10→12/22		+PR 1LJ	2	11.8171-0008.1 990049	ATE
2.0 TDI 4Drive 2.0 TSI	103 147	05/11→04/15 11/10→05/12					
 Bremsschlauch							
1.4 TSI 1.8 TSI 2.0 TDI	110 118 85 - 130	06/10→04/15 11/12→04/15 06/10→12/22	←		2	83.7847-0556.3 331339	L= 555
			→		2	24.5143-0257.3 331167	L= 257
2.0 TDI 4Drive 2.0 TSI	103 147	05/11→04/15 11/10→05/12					
1.4 TSI 2.0 TDI	110 110 - 135	05/15→12/22 05/15→12/22	←		2	83.7847-0556.3 331339	L= 555
			→		2	24.5143-0280.3 331683	L= 300
2.0 TDi 4Drive 2.0 TDI 4Drive	130 110 - 135	11/18→12/22 05/15→12/22					
2.0 TSI	162	05/15→12/22					
SEAT - ALHAMBRA VAN (7V8, 7V9) 03/96→03/10							
 Bremssattel							
1.9 TDI	96	11/02→11/08	←			24.3571-9811.5 241034	ATE - Halter
			←			24.3571-9812.5 241035	ATE - Halter
			→			24.3384-1707.5 240171	TRW - Halter
			→			24.3384-1708.5 240172	TRW - Halter
→							







	kw					! #				
SEAT - ALHAMBRA VAN (7V8, 7V9) 03/96→03/10										
 Bremssattel										
1.9 TDI 4motion	85	06/02→05/08	←	<input type="checkbox"/>			24.3571-9819.5	241239	ATE - Halter	
			←	<input type="checkbox"/>			24.3571-9820.5	241240	ATE - Halter	
			→	<input type="checkbox"/>			24.3384-1715.5	240265	TRW - Halter	
			→	<input type="checkbox"/>			24.3384-1716.5	240266	TRW - Halter	
Feder, Bremssattel										
1.9 TDI	96	11/02→11/08	←			2	11.8116-0272.1	390598	ATE	
							11.8116-0326.1	390471	ATE	
1.9 TDI 4motion	85	06/02→05/08				2	11.8116-0326.1	390471	ATE	
			←			2	11.8116-0272.1	390598	ATE	
Führungshülzensatz, Bremssattel										
1.9 TDI	96	11/02→11/08	←				11.0101-5706.2	260097	ATE	
1.9 TDI 4motion	85	06/02→05/08	←				11.0101-5705.2	260096	ATE	
Führungsbolzen, Bremssattel										
1.9 TDI	96	11/02→11/08					11.8171-0067.1	250153	ATE	
1.9 TDI 4motion	85	06/02→05/08								
 Bremsschlauch										
1.9 TDI	96	11/02→11/08	←	→ 7M-1-530756		2	24.5166-0454.3	331306	L= 454	
			←	7M-2-500001→		2	24.5205-0461.3	331431	L= 461	
			→	am Bremssattel		2	24.5101-0140.3	331749	L= 185	
			→			2	24.5225-0370.3	331379	L= 373	
1.9 TDI 4motion	85	06/02→05/08	←			2	24.5205-0461.3	331431	L= 461	
			→	am Bremssattel		2	24.5101-0140.3	331749	L= 185	
			→			2	24.5225-0370.3	331379	L= 373	
SEAT - ALHAMBRA VAN (711) 06/10→06/23										
 Bremssattel										
TDI TDI 4Drive TSi	85 - 135	10/14→12/22	←	+PR 1LW; <input type="checkbox"/>			24.3601-1727.5	240786	TRW - Halter	
	110	05/15→12/22	←	+PR 1LW; <input type="checkbox"/>			24.3601-1728.5	240787	TRW - Halter	
	110	05/15→12/22	→	<input type="checkbox"/>			24.6241-1713.5	241561	TRW + EMot / - Halter + FSB	
			→	<input type="checkbox"/>			24.6241-1714.5	241562	TRW + EMot / - Halter + FSB	
 Bremsschlauch										
TDI TDI 4Drive TSi	85 - 135	10/14→12/22	←			2	83.7847-0556.3	331339	L= 555	
	110	05/15→12/22	→			2	24.5143-0280.3	331683	L= 300	
	110	05/15→12/22								
SEAT - ALTEA (5P1) 03/04→12/15										
 Bremssattel										
1.2 TSI 1.4 16V 1.4 TSI 1.6 1.6 LPG 1.6 TDI 1.8 TFSI 1.9 TDI 2.0 FSI 2.0 TDI 2.0 TDI 16V 2.0 TFSI	77	04/10→07/15	←	+PR 1ZF; <input type="checkbox"/>			24.3541-9549.5	241023	ATE - Halter	
	63	05/06→05/11	←	+PR 1ZF; <input type="checkbox"/>			24.3541-9550.5	241024	ATE - Halter	
	92	11/07→07/15	←	+PR 1ZF; <input type="checkbox"/>			24.3541-9553.5	241025	ATE - Halter	
	75	03/04→03/10	←	+PR 1ZE; <input type="checkbox"/>			24.3541-9553.5	241025	ATE - Halter	
	75	09/09→06/13	←	+PR 1ZA / 1LJ; <input type="checkbox"/>			24.3541-9553.5	241025	ATE - Halter	
	66 - 77	10/09→07/15	←	+PR 1ZE; <input type="checkbox"/>			24.3541-9554.5	241026	ATE - Halter	
	118	01/07→07/15	←	+PR 1ZA / 1LJ; <input type="checkbox"/>			24.3541-9554.5	241026	ATE - Halter	
	66 - 77	04/04→12/10	←	+PR 1KD / 1KQ / 1KZ; <input type="checkbox"/>			24.3384-1755.5	240886	TRW - Halter	
	110	05/04→03/09	→	+PR 1KS; <input type="checkbox"/>			24.3384-1756.5	240887	TRW - Halter	
	100 - 125	03/04→11/10	→	+PR 1KS; <input type="checkbox"/>			24.3384-1777.5	240988	BOS - Halter	
	103	03/04→07/15	→	+PR 1KZ; <input type="checkbox"/>			24.3384-1778.5	241002	BOS - Halter	
	147	04/06→05/09	→	+PR 1KZ; <input type="checkbox"/>			24.3387-1717.5	240872	TRW - Halter	
				→	+PR 1KZ; <input type="checkbox"/>			24.3387-1718.5	240873	TRW - Halter
				→	+PR 1KF / 1KJ; <input type="checkbox"/>			24.3414-1709.5	240834	TRW - Halter
				→	+PR 1KF / 1KJ; <input type="checkbox"/>			24.3414-1710.5	240835	TRW - Halter
	1.6 Multifuel →	75	11/10→05/11	←	+PR 1ZF; <input type="checkbox"/>			24.3541-9549.5	241023	ATE - Halter













	kw			 	! #			
SEAT - ALTEA (5P1) 03/04→12/15								
Bremssattel								
1.6 Multifuel	75	11/10→05/11	←	+PR 1ZF; 		24.3541-9550.5	241024	ATE - Halter
			←	+PR 1ZA / 1LJ; 		24.3541-9553.5	241025	ATE - Halter
			←	+PR 1ZE; 		24.3541-9553.5	241025	ATE - Halter
			←	+PR 1ZA / 1LJ; 		24.3541-9554.5	241026	ATE - Halter
			←	+PR 1ZE; 		24.3541-9554.5	241026	ATE - Halter
			→	+PR 1KD / 1KQ / 1KZ; 		24.3384-1755.5	240886	TRW - Halter
			→	+PR 1KD / 1KQ / 1KZ; 		24.3384-1756.5	240887	TRW - Halter
			→	+PR 1KS; 		24.3384-1777.5	240988	BOS - Halter
→	+PR 1KS; 		24.3384-1778.5	241002	BOS - Halter			
Halter, Bremssattel								
1.2 TSI	77	04/10→07/15	←	+PR 1ZA / 1LJ		11.0230-0131.1	260129	ATE
1.4 16V	63	05/06→05/11						
1.4 TSI	92	11/07→07/15	←	+PR 1ZF	2	11.0230-0131.1	260129	ATE
1.6	75	03/04→03/10						
1.6 LPG	75	09/09→06/13						
1.6 Multifuel	75	11/10→05/11						
1.6 TDI	66 - 77	10/09→07/15						
1.8 TFSI	118	01/07→07/15						
1.9 TDI	66 - 77	04/04→12/10						
2.0 FSI	110	05/04→03/09						
2.0 TDI	100 - 125	03/04→11/10						
2.0 TDI 16V	103	03/04→07/15						
2.0 TFSI	147	04/06→05/09						
Feder, Bremssattel								
1.2 TSI	77	04/10→07/15	←	+PR 1ZE	2	11.8116-0351.1	390538	ATE
1.4 16V	63	05/06→05/11						
1.4 TSI	92	11/07→07/15	←	+PR 1ZA / 1LJ	2	11.8116-0351.1	390538	ATE
1.6	75	03/04→03/10						
1.6 LPG	75	09/09→06/13						
1.6 Multifuel	75	11/10→05/11						
1.6 TDI	66 - 77	10/09→07/15						
1.8 TFSI	118	01/07→07/15						
1.9 TDI	66 - 77	04/04→12/10						
2.0 FSI	110	05/04→03/09						
2.0 TDI	100 - 125	03/04→11/10						
2.0 TDI 16V	103	03/04→07/15						
2.0 TFSI	147	04/06→05/09						
Führungshülzensatz, Bremssattel								
1.2 TSI	77	04/10→07/15	←	+PR 1ZF		11.0101-5409.2	260035	ATE
1.4 16V	63	05/06→05/11						
1.4 TSI	92	11/07→07/15	←	+PR 1ZE		11.0101-5409.2	260035	ATE
1.6	75	03/04→03/10						
1.6 LPG	75	09/09→06/13	←	+PR 1ZA / 1LJ		11.0101-5409.2	260035	ATE
1.6 Multifuel	75	11/10→05/11						
1.6 TDI	66 - 77	10/09→07/15						
1.8 TFSI	118	01/07→07/15						
1.9 TDI	66 - 77	04/04→12/10						
2.0 FSI	110	05/04→03/09						
2.0 TDI	100 - 125	03/04→11/10						
2.0 TDI 16V	103	03/04→07/15						
2.0 TFSI	147	04/06→05/09						
Führungsbolzen, Bremssattel								
1.2 TSI	77	04/10→07/15		+PR 1ZA / 1LJ	2	11.8171-0008.1	990049	ATE
1.4 16V	63	05/06→05/11						
1.4 TSI	92	11/07→07/15		+PR 1ZE	2	11.8171-0008.1	990049	ATE
1.6	75	03/04→03/10						
1.6 LPG	75	09/09→06/13						
1.6 Multifuel	75	11/10→05/11						
1.6 TDI	66 - 77	10/09→07/15						
1.8 TFSI	118	01/07→07/15						
1.9 TDI	66 - 77	04/04→12/10						
2.0 FSI	110	05/04→03/09						
→								









	kw			 	! #		
SEAT - ALTEA (5P1) 03/04→12/15							
Führungsbolzen, Bremsattel							
2.0 TDI	100 - 125	03/04→11/10		+PR 1ZA / 1LJ	2	11.8171-0008.1 990049	ATE
2.0 TDI 16V	103	03/04→07/15		+PR 1ZE	2	11.8171-0008.1 990049	ATE
2.0 TFSI	147	04/06→05/09					
Bremsschlauch							
1.2 TSI	77	04/10→07/15	←		2	24.5143-0564.3 331433	L= 563
1.4 16V	63	05/06→05/11	→		2	24.5204-0233.3 331430	L= 233
1.4 TSI	92	11/07→07/15					
1.6	75	03/04→03/10					
1.6 LPG	75	09/09→06/13					
1.6 Multifuel	75	11/10→05/11					
1.6 TDI	66 - 77	10/09→07/15					
1.8 TFSI	118	01/07→07/15					
1.9 TDI	66 - 77	04/04→12/10					
2.0 FSI	110	05/04→03/09					
2.0 TDI	100 - 125	03/04→11/10					
2.0 TDI 16V	103	03/04→07/15					
2.0 TFSI	147	04/06→05/09					
SEAT - ALTEA XL (5P5, 5P8) 10/06→12/15							
Bremssattel							
1.2 TSI	77	04/10→07/15	←	+PR 1ZF; ☐		24.3541-9549.5 241023	ATE - Halter
1.4 TSI	92	11/07→07/15	←	+PR 1ZF; ☐		24.3541-9550.5 241024	ATE - Halter
1.6	75	10/06→11/10	←	+PR 1ZE; ☐		24.3541-9553.5 241025	ATE - Halter
1.6 LPG	75	09/09→06/13	←	+PR 1ZE; ☐		24.3541-9553.5 241025	ATE - Halter
1.6 Multifuel	75	10/06→11/10	←	+PR 1ZA / 1LJ; ☐		24.3541-9553.5 241025	ATE - Halter
1.6 TDI	66 - 77	10/09→07/15	←	+PR 1ZA / 1LJ; ☐		24.3541-9553.5 241025	ATE - Halter
1.8 TFSI	118	01/07→07/15	←	+PR 1ZE; ☐		24.3541-9554.5 241026	ATE - Halter
1.9 TDI	66 - 77	10/06→12/10	←	+PR 1ZA / 1LJ; ☐		24.3541-9554.5 241026	ATE - Halter
1.9 TDI 4x4	77	06/09→12/10	→	+PR 1KD / 1KQ / 1KZ; ☐		24.3384-1755.5 240886	TRW - Halter
2.0 FSI	110	10/06→03/09	→	+PR 1KD / 1KQ / 1KZ; ☐		24.3384-1756.5 240887	TRW - Halter
2.0 TDI	100 - 125	10/06→12/13	→	+PR 1KS; ☐		24.3384-1777.5 240988	BOS - Halter
2.0 TDI 16V	103	10/06→07/15	→	+PR 1KS; ☐		24.3384-1778.5 241002	BOS - Halter
2.0 TDI 16V 4x4	103	10/10→07/15	→	+PR 1KZ; ☐		24.3387-1717.5 240872	TRW - Halter
2.0 TDI 4x4	103 - 125	06/07→06/13	→	+PR 1KZ; ☐		24.3387-1718.5 240873	TRW - Halter
2.0 TFSI	147 - 155	10/06→07/15	→	+PR 1KF / 1KJ; ☐		24.3414-1709.5 240834	TRW - Halter
2.0 TFSI 4x4	147 - 155	06/07→07/15	→	+PR 1KF / 1KJ; ☐		24.3414-1710.5 240835	TRW - Halter
1.4 16V	63	10/06→06/13	←	05/08→; +PR 1ZF; ☐		24.3541-9549.5 241023	ATE - Halter
			←	05/08→; +PR 1ZF; ☐		24.3541-9550.5 241024	ATE - Halter
			←	05/08→; +PR 1ZE; ☐		24.3541-9553.5 241025	ATE - Halter
			←	05/08→; +PR 1ZA / 1LJ; ☐		24.3541-9553.5 241025	ATE - Halter
			←	05/08→; +PR 1ZA / 1LJ; ☐		24.3541-9554.5 241026	ATE - Halter
			←	05/08→; +PR 1ZE; ☐		24.3541-9554.5 241026	ATE - Halter
			→	05/08→; +PR 1KD / 1KQ / 1KZ; ☐		24.3384-1755.5 240886	TRW - Halter
			→	05/08→; +PR 1KD / 1KQ / 1KZ; ☐		24.3384-1756.5 240887	TRW - Halter
			→	05/08→; +PR 1KS; ☐		24.3384-1777.5 240988	BOS - Halter
			→	05/08→; +PR 1KS; ☐		24.3384-1778.5 241002	BOS - Halter
			→	+PR 1KZ; ☐		24.3387-1717.5 240872	TRW - Halter
			→	+PR 1KZ; ☐		24.3387-1718.5 240873	TRW - Halter
			→	+PR 1KF / 1KJ; ☐		24.3414-1709.5 240834	TRW - Halter
			→	+PR 1KF / 1KJ; ☐		24.3414-1710.5 240835	TRW - Halter
Halter, Bremsattel							
1.2 TSI	77	04/10→07/15	←	+PR 1ZA / 1LJ		11.0230-0131.1 260129	ATE
1.4 TSI	92	11/07→07/15	←	+PR 1ZF	2	11.0230-0131.1 260129	ATE
1.6	75	10/06→11/10					
1.6 LPG	75	09/09→06/13					
1.6 Multifuel	75	10/06→11/10					
1.6 TDI	66 - 77	10/09→07/15					
1.8 TFSI	118	01/07→07/15					
1.9 TDI	66 - 77	10/06→12/10					
→							















	kw			 	! #		
SEAT - ALTEA XL (5P5, 5P8) 10/06→12/15							
Halter, Bremssattel							
1.9 TDI 4x4	77	06/09→12/10	←	+PR 1ZA / 1LJ		11.0230-0131.1 260129	ATE
2.0 FSI	110	10/06→03/09	←	+PR 1ZF	2	11.0230-0131.1 260129	ATE
2.0 TDI	100 - 125	10/06→12/13					
2.0 TDI 16V	103	10/06→07/15					
2.0 TDI 16V 4x4	103	10/10→07/15					
2.0 TDI 4x4	103 - 125	06/07→06/13					
2.0 TFSI	147	10/06→05/09					
2.0 TFSI 4x4	147	06/07→05/09					
1.4 16V	63	10/06→06/13	←	05/08→; +PR 1ZA / 1LJ		11.0230-0131.1 260129	ATE
			←	05/08→; +PR 1ZF	2	11.0230-0131.1 260129	ATE
2.0 TFSI	155	05/09→07/15	←	+PR 1ZA / 1ZF / 1LJ		11.0230-0131.1 260129	ATE
2.0 TFSI 4x4	155	05/09→07/15					
Feder, Bremssattel							
1.2 TSI	77	04/10→07/15	←	+PR 1ZE	2	11.8116-0351.1 390538	ATE
1.4 TSI	92	11/07→07/15	←	+PR 1ZA / 1LJ	2	11.8116-0351.1 390538	ATE
1.6	75	10/06→11/10					
1.6 LPG	75	09/09→06/13					
1.6 Multifuel	75	10/06→11/10					
1.6 TDI	66 - 77	10/09→07/15					
1.8 TFSI	118	01/07→07/15					
1.9 TDI	66 - 77	10/06→12/10					
1.9 TDI 4x4	77	06/09→12/10					
2.0 FSI	110	10/06→03/09					
2.0 TDI	100 - 125	10/06→12/13					
2.0 TDI 16V	103	10/06→07/15					
2.0 TDI 16V 4x4	103	10/10→07/15					
2.0 TDI 4x4	103 - 125	06/07→06/13					
2.0 TFSI	147	10/06→05/09					
2.0 TFSI 4x4	147	06/07→05/09					
1.4 16V	63	10/06→06/13	←	05/08→; +PR 1ZE	2	11.8116-0351.1 390538	ATE
			←	05/08→; +PR 1ZA / 1LJ	2	11.8116-0351.1 390538	ATE
2.0 TFSI	155	05/09→07/15	←	+PR 1ZA / 1ZE / 1LJ	2	11.8116-0351.1 390538	ATE
2.0 TFSI 4x4	155	05/09→07/15					
Führungshülzensatz, Bremssattel							
1.2 TSI	77	04/10→07/15	←	+PR 1ZE		11.0101-5409.2 260035	ATE
1.4 TSI	92	11/07→07/15	←	+PR 1ZF		11.0101-5409.2 260035	ATE
1.6	75	10/06→11/10					
1.6 LPG	75	09/09→06/13	←	+PR 1ZA / 1LJ		11.0101-5409.2 260035	ATE
1.6 Multifuel	75	10/06→11/10					
1.6 TDI	66 - 77	10/09→07/15					
1.8 TFSI	118	01/07→07/15					
1.9 TDI	66 - 77	10/06→12/10					
1.9 TDI 4x4	77	06/09→12/10					
2.0 FSI	110	10/06→03/09					
2.0 TDI	100 - 125	10/06→12/13					
2.0 TDI 16V	103	10/06→07/15					
2.0 TDI 16V 4x4	103	10/10→07/15					
2.0 TDI 4x4	103 - 125	06/07→06/13					
2.0 TFSI	147	10/06→05/09					
2.0 TFSI 4x4	147	06/07→05/09					
1.4 16V	63	10/06→06/13	←	05/08→; +PR 1ZE		11.0101-5409.2 260035	ATE
			←	05/08→; +PR 1ZF		11.0101-5409.2 260035	ATE
			←	05/08→; +PR 1ZA / 1LJ		11.0101-5409.2 260035	ATE
2.0 TFSI	155	05/09→07/15	←	+PR 1ZA / 1ZE / 1ZF / 1LJ		11.0101-5409.2 260035	ATE
2.0 TFSI 4x4	155	05/09→07/15					
Führungsbolzen, Bremssattel							
1.2 TSI	77	04/10→07/15		+PR 1ZA / 1LJ	2	11.8171-0008.1 990049	ATE
1.4 TSI	92	11/07→07/15		+PR 1ZE	2	11.8171-0008.1 990049	ATE
1.6	75	10/06→11/10					
1.6 LPG	75	09/09→06/13					
1.6 Multifuel	75	10/06→11/10					
1.6 TDI	66 - 77	10/09→07/15					
1.8 TFSI	118	01/07→07/15					
→							



































	kw			 	! #		
SEAT - ALTEA XL (5P5, 5P8) 10/06→12/15							
Führungsbolzen, Bremsattel							
1.9 TDI	66 - 77	10/06→12/10		+PR 1ZA / 1LJ	2	11.8171-0008.1 990049	ATE
1.9 TDI 4x4	77	06/09→12/10		+PR 1ZE	2	11.8171-0008.1 990049	ATE
2.0 FSI	110	10/06→03/09					
2.0 TDI	100 - 125	10/06→12/13					
2.0 TDI 16V	103	10/06→07/15					
2.0 TDI 16V 4x4	103	10/10→07/15					
2.0 TDI 4x4	103 - 125	06/07→06/13					
2.0 TFSI	147	10/06→05/09					
2.0 TFSI 4x4	147	06/07→05/09					
1.4 16V	63	10/06→06/13		05/08→; +PR 1ZE	2	11.8171-0008.1 990049	ATE
				05/08→; +PR 1ZA / 1LJ	2	11.8171-0008.1 990049	ATE
2.0 TFSI	155	05/09→07/15	←	+PR 1ZA / 1ZE / 1LJ	2	11.8171-0008.1 990049	ATE
2.0 TFSI 4x4	155	05/09→07/15					
Bremsschlauch							
1.2 TSI	77	04/10→07/15	←		2	24.5143-0564.3 331433	L= 563
1.4 TSI	92	11/07→07/15					
1.6	75	10/06→11/10	→		2	24.5204-0233.3 331430	L= 233
1.6 LPG	75	09/09→06/13					
1.6 Multifuel	75	10/06→11/10					
1.6 TDI	66 - 77	10/09→07/15					
1.8 TFSI	118	01/07→07/15					
1.9 TDI	66 - 77	10/06→12/10					
1.9 TDI 4x4	77	06/09→12/10					
2.0 FSI	110	10/06→03/09					
2.0 TDI	100 - 125	10/06→12/13					
2.0 TDI 16V	103	10/06→07/15					
2.0 TDI 16V 4x4	103	10/10→07/15					
2.0 TDI 4x4	103 - 125	06/07→06/13					
2.0 TFSI	147 - 155	10/06→07/15					
2.0 TFSI 4x4	147 - 155	06/07→07/15					
1.4 16V	63	10/06→06/13	←	05/08→	2	24.5143-0564.3 331433	L= 563
			→	05/08→	2	24.5204-0233.3 331430	L= 233
SEAT - ARONA (KJ7, KJP) 07/17→							
Bremssattel							
1.0 TGi	66	11/18→	←	+PR 1ZG; ☐		24.3541-1887.5 241511	MAN - Halter
1.0 TSI	70 - 85	07/17→	←	+PR 1ZG; ☐		24.3541-1888.5 241512	MAN - Halter
1.5 TSI	110	07/17→	←	+PR 1ZE / 1ZS / 1ZQ / 1ZR; ☐		24.3571-1821.5 241611	MAN - Halter
1.6 SRE	81	07/17→	←	+PR 1ZE / 1ZS / 1ZQ / 1ZR; ☐		24.3571-1822.5 241612	MAN - Halter
1.6 TDI	70 - 85	07/17→	←	+PR 1ZE / 1ZS / 1ZQ / 1ZR; ☐		24.3571-1822.5 241612	MAN - Halter
Bremsschlauch							
1.0 TGi	66	11/18→	←		2	24.5176-0625.3 331650	L= 635
1.0 TSI	70 - 85	07/17→	→		2	24.5204-0173.3 331686	L= 195
1.5 TSI	110	07/17→					
1.6 SRE	81	07/17→					
1.6 TDI	70 - 85	07/17→					
SEAT - AROSA (6H1) 05/97→06/04							
Bremssattel							
1.0	37	05/97→06/04	←	☐		24.3481-1753.5 240287	ATE - Halter
			←	☐		24.3481-1754.5 240288	ATE - Halter
1.4	44	05/97→06/04	←	☐		24.3481-1735.5 240283	ATE - Halter
			←	☐		24.3481-1736.5 240284	ATE - Halter
1.4 16V	74	01/00→06/04	←	☐		24.3541-1779.5 240249	TRW - Halter
			←	☐		24.3541-1780.5 240250	TRW - Halter
			→	☐		24.3344-1711.5 240894	TRW - Halter
			→	☐		24.3344-1712.5 240895	TRW - Halter
1.4 TDI	55	01/00→06/04	←	☐		24.3541-1779.5 240249	TRW - Halter
→							











































	kw			 	! #							
SEAT - AROSA (6H1) 05/97→06/04												
 Bremssattel												
1.4 TDI	55	01/00→06/04	←	☐		24.3541-1780.5 240250	TRW - Halter					
1.7 SDI	44	08/97→06/04	←	11/97→; ☐		24.3481-1735.5 240283	ATE - Halter					
			←	11/97→; ☐		24.3481-1736.5 240284	ATE - Halter					
Führungshülzensatz, Bremssattel												
1.0	37	05/97→06/04	←			11.0101-4803.2 260008	ATE					
						24.0102-4803.2 260086	ATE					
1.4	44	05/97→06/04	←			11.0101-4801.2 260006	ATE					
						24.0102-4801.2 260085	ATE					
1.7 SDI	44	08/97→06/04	←	11/97→		11.0101-4801.2 260006	ATE					
						24.0102-4801.2 260085	ATE					
 Bremsschlauch												
1.0	37	05/97→06/04	←		2	24.5147-0385.3 331427	L= 384					
1.4	44	05/97→06/04	←		2	24.5201-0141.3 331778	L= 165					
1.4 16V	74	01/00→06/04	→		2	24.5201-0141.3 331778	L= 165					
1.4 TDI	55	01/00→06/04	→		2	24.5201-0141.3 331778	L= 165					
1.7 SDI	44	08/97→06/04	←	11/97→	2	24.5147-0385.3 331427	L= 384					
			→	11/97→	2	24.5201-0141.3 331778	L= 165					
SEAT - ATECA (KH7, KHP) 04/16→												
 Bremssattel												
1.0 TSI	81 - 85	05/16→	←	+PR 1ZA / 1ZK; ☐		24.3571-1801.5 241387	- Halter					
			←	+PR 1ZA / 1ZK; ☐		24.3571-1802.5 241388	- Halter					
			←	+PR 1ZE / 1ZJ; ☐		24.3571-1803.5 241427	- Halter					
			←	+PR 1ZE / 1ZJ; ☐		24.3571-1804.5 241428	- Halter					
			→	+PR 1KE; ☐		24.6238-7047.5 241181	ATE - Halter + eFSB					
			→	+PR 1KE; ☐		24.6238-7048.5 241182	ATE - Halter + eFSB					
			→	+PR 2EJ; ☐		24.6238-7071.5 241515	ATE - Halter + eFSB					
			→	+PR 2EJ; ☐		24.6238-7072.5 241516	ATE - Halter + eFSB					
1.4 TSI 4Drive 1.5 TSI 4Drive 2.0 TDI 4Drive 2.0 TSI 4Drive	110	06/16→ 07/18→ 06/16→ 05/17→	←	+PR 1ZA / 1ZK; ☐		24.3571-1801.5 241387	- Halter					
			←	+PR 1ZA / 1ZK; ☐		24.3571-1802.5 241388	- Halter					
			←	+PR 1ZE / 1ZJ; ☐		24.3571-1803.5 241427	- Halter					
			←	+PR 1ZE / 1ZJ; ☐		24.3571-1804.5 241428	- Halter					
			→	+PR 1KE; ☐		24.6238-7023.5 241241	ATE - Halter + eFSB					
			→	+PR 1KE; ☐		24.6238-7047.5 241181	ATE - Halter + eFSB					
			→	+PR 1KE; ☐		24.6238-7024.5 241242	ATE - Halter + eFSB					
			→	+PR 1KE; ☐		24.6238-7048.5 241182	ATE - Halter + eFSB					
2.0 TDI 4Drive	110	04/16→	←	+PR 1ZA / 1ZK; ☐		24.3571-1801.5 241387	- Halter					
			←	+PR 1ZA / 1ZK; ☐		24.3571-1802.5 241388	- Halter					
			←	+PR 1ZE / 1ZJ; ☐		24.3571-1803.5 241427	- Halter					
			←	+PR 1ZE / 1ZJ; ☐		24.3571-1804.5 241428	- Halter					
			→	06/16→; +PR 1KE; ☐		24.6238-7023.5 241241	ATE - Halter + eFSB					
			→	06/16→; +PR 1KE; ☐		24.6238-7024.5 241242	ATE - Halter + eFSB					
			→	+PR 1KE; ☐		24.6238-7047.5 241181	ATE - Halter + eFSB					
			→	+PR 1KE; ☐		24.6238-7048.5 241182	ATE - Halter + eFSB					
			→	+PR 2EJ; ☐		24.6238-7071.5 241515	ATE - Halter + eFSB					
			→	+PR 2EJ; ☐		24.6238-7072.5 241516	ATE - Halter + eFSB					
			 Bremsschlauch									
			1.0 TSI	81 - 85	05/16→	←		2	83.8247-0636.3 331536	L= 637		
						1.4 TSI 1.5 TSI 1.6 TDI 2.0 TDI	110	06/16→ 07/18→ 04/16→07/18 04/16→	←			
									←			
									←			
									←			
1.4 TSI 4Drive	110	06/16→	←		2	83.8247-0636.3 331536	L= 637					
→												



























	kw			 	! #		
SEAT - ATECA (KH7, KHP) 04/16→							
 Bremsschlauch							
1.5 TSI 4Drive	110	07/18→	→		2	24.5143-0280.3 331683	L= 300
2.0 TDI 4Drive	140	06/16→					
2.0 TSI 4Drive	140	05/17→					
2.0 TDI 4Drive	110	04/16→	←	06/16→	2	83.8247-0636.3 331536	L= 637
			→	06/16→	2	24.5143-0280.3 331683	L= 300
Stellelement, Feststellbremse Bremsattel							
1.0 TSI	81 - 85	05/16→	→	☐		11.9282-1001.3 250159	ATE
1.4 TSI	110	06/16→	→	☐		11.9282-1002.3 250160	ATE
1.4 TSI 4Drive	110	06/16→					
1.5 TSI	110	07/18→					
1.5 TSI 4Drive	110	07/18→					
1.6 TDI	85	04/16→07/18					
2.0 TDI	81 - 110	04/16→					
2.0 TDI 4Drive	110 - 140	04/16→					
2.0 TSI 4Drive	140	05/17→					
SEAT - CORDOBA (6K1, 6K2) 02/93→12/02							
 Bremsattel							
1.4 i	44	06/94→10/02	←	01/97→ 05/99; +PR 1LA; ☐		24.3481-1745.5 240277	ATE - Halter
1.4 i 16V	74	09/96→10/02	←	→ 12/96; - ABS; ☐		24.3481-1745.5 240277	ATE - Halter
			←	01/97→ 05/99; +PR 1LA; ☐		24.3481-1746.5 240278	ATE - Halter
			←	→ 12/96; - ABS; ☐		24.3481-1746.5 240278	ATE - Halter
			←	01/97→ 05/99; +PR 1LY / 1ZK; ☐		24.3541-1609.5 240039	TRW - Halter
			←	01/97→ 05/99; +PR 1LY / 1ZK; ☐		24.3541-1610.5 240040	TRW - Halter
			←	01/97→ 05/99; +PR 1LV / 1LW / 1LD; ☐		24.3541-1731.5 240061	TRW - Halter
			←	01/97→ 05/99; +PR 1LV / 1LW / 1LD; ☐		24.3541-1732.5 240062	TRW - Halter
1.6 i	55	02/93→10/02	←	01/97→ 05/99; +PR 1LA; ☐		24.3481-1745.5 240277	ATE - Halter
1.8 i	66	02/93→09/02	←	01/97→ 05/99; +PR 1LA; ☐		24.3481-1746.5 240278	ATE - Halter
			←	01/97→ 05/99; +PR 1LY / 1ZK; ☐		24.3541-1609.5 240039	TRW - Halter
			←	01/97→ 05/99; +PR 1LY / 1ZK; ☐		24.3541-1610.5 240040	TRW - Halter
			←	01/97→ 05/99; +PR 1LV / 1LW / 1LD; ☐		24.3541-1731.5 240061	TRW - Halter
			←	01/97→ 05/99; +PR 1LV / 1LW / 1LD; ☐		24.3541-1732.5 240062	TRW - Halter
1.6 i	74	07/96→10/02	←	01/97→ 05/99; +PR 1LA; ☐		24.3481-1745.5 240277	ATE - Halter
1.9 TDI	66	08/96→10/02	←	01/97→ 05/99; +PR 1LA; ☐		24.3481-1746.5 240278	ATE - Halter
			←	01/97→ 05/99; +PR 1LY / 1ZK; ☐		24.3541-1609.5 240039	TRW - Halter
			←	06/99→ 09/02; ☐		24.3541-1609.5 240039	TRW - Halter
			←	01/97→ 05/99; +PR 1LY / 1ZK; ☐		24.3541-1610.5 240040	TRW - Halter
			←	06/99→ 09/02; ☐		24.3541-1610.5 240040	TRW - Halter
			←	01/97→ 05/99; +PR 1LV / 1LW / 1LD; ☐		24.3541-1731.5 240061	TRW - Halter
			←	01/97→ 05/99; +PR 1LV / 1LW / 1LD; ☐		24.3541-1732.5 240062	TRW - Halter
1.8 T 20V Cupra	115	07/00→10/02	←	→ 09/02; ☐		24.3541-1731.5 240061	TRW - Halter
			←	→ 09/02; ☐		24.3541-1732.5 240062	TRW - Halter
			→	→ 09/02; ☐		24.3384-1723.5 240842	TRW - Halter
			→	→ 09/02; ☐		24.3384-1724.5 240843	TRW - Halter
1.9 TDI	81	03/97→10/02	←	→ 05/99; +PR 1LA; ☐		24.3481-1745.5 240277	ATE - Halter
			←	→ 05/99; +PR 1LA; ☐		24.3481-1746.5 240278	ATE - Halter
			←	→ 05/99; +PR 1LY / 1ZK; ☐		24.3541-1609.5 240039	TRW - Halter
			←	→ 05/99; +PR 1LY / 1ZK; ☐		24.3541-1610.5 240040	TRW - Halter
			←	→ 05/99; +PR 1LV / 1LW / 1LD; ☐		24.3541-1731.5 240061	TRW - Halter
			←	06/99→ 09/02; ☐		24.3541-1731.5 240061	TRW - Halter
			←	→ 05/99; +PR 1LV / 1LW / 1LD; ☐		24.3541-1732.5 240062	TRW - Halter
			←	06/99→ 09/02; ☐		24.3541-1732.5 240062	TRW - Halter
			→	6K-X-400000→; → 05/99; +PR 1KE / 1KQ; ☐		24.3344-1711.5 240894	TRW - Halter
			→	6K-X-400000→; → 05/99; +PR 1KE / 1KQ; ☐		24.3344-1712.5 240895	TRW - Halter
→							











	kw			 	! #			
SEAT - CORDOBA (6K1, 6K2) 02/93→12/02								
 Bremssattel								
1.9 TDI	81	03/97→10/02	➔	06/99→ 09/02; 	24.3384-1723.5	240842	TRW - Halter	
			➔	6K-X-400000→; → 05/99; +PR 1KK; 	24.3384-1723.5	240842	TRW - Halter	
			➔	06/99→ 09/02; 	24.3384-1724.5	240843	TRW - Halter	
			➔	6K-X-400000→; → 05/99; +PR 1KK; 	24.3384-1724.5	240843	TRW - Halter	
			➔	→ 6K-X-399999; 	24.3384-1737.5	240301	TRW - Halter	
			➔	→ 6K-X-399999; 	24.3384-1738.5	240302	TRW - Halter	
Führungshülzensatz, Bremssattel								
1.0	51	06/01→08/02	←		11.0101-4801.2	260006	ATE	
					24.0102-4801.2	260085	ATE	
1.0 i	37	09/96→10/02	←	06/99→ 09/02	11.0101-4801.2	260006	ATE	
					24.0102-4801.2	260085	ATE	
1.4 16V 1.9 SDI	55 50	05/00→10/02 06/99→10/02	←	→ 09/02	11.0101-4801.2	260006	ATE	
					24.0102-4801.2	260085	ATE	
1.4 i 1.4 i 16V	44 74	06/94→10/02 09/96→10/02	←	01/97→ 05/99; +PR 1LG / 1LM	11.0101-4801.2	260006	ATE	
			←	→ 12/96; + ABS	11.0101-4801.2	260006	ATE	
					24.0102-4801.2	260085	ATE	
			←	06/99→ 09/02	11.0101-4801.2	260006	ATE	
					24.0102-4801.2	260085	ATE	
			←	01/97→ 05/99; +PR 1LA	11.0101-4803.2	260008	ATE	
		24.0102-4803.2	260086	ATE				
			←	→ 12/96; - ABS	11.0101-4803.2	260008	ATE	
					24.0102-4803.2	260086	ATE	
1.6 i	55	02/93→10/02	←	01/97→ 05/99; +PR 1LG / 1LM	11.0101-4801.2	260006	ATE	
			←	11/93→ 12/96	11.0101-4801.2	260006	ATE	
					24.0102-4801.2	260085	ATE	
			←	06/99→ 09/02	11.0101-4801.2	260006	ATE	
			←	01/97→ 05/99; +PR 1LA	11.0101-4803.2	260008	ATE	
					24.0102-4803.2	260086	ATE	
1.6 i	74	07/96→10/02	←	01/97→ 05/99; +PR 1LG / 1LM	11.0101-4801.2	260006	ATE	
			←	→ 12/96	11.0101-4801.2	260006	ATE	
					24.0102-4801.2	260085	ATE	
			←	01/97→ 05/99; +PR 1LA	11.0101-4803.2	260008	ATE	
					24.0102-4803.2	260086	ATE	
1.8 i	66	02/93→09/02	←	01/97→ 05/99; +PR 1LG / 1LM	11.0101-4801.2	260006	ATE	
			←	11/93→ 12/96	11.0101-4801.2	260006	ATE	
					24.0102-4801.2	260085	ATE	
			←	01/97→ 05/99; +PR 1LA	11.0101-4803.2	260008	ATE	
					24.0102-4803.2	260086	ATE	
1.9 TDI	66	08/96→10/02	←	01/97→ 05/99; +PR 1LG / 1LM	11.0101-4801.2	260006	ATE	
			←	01/97→ 05/99; +PR 1LA	11.0101-4803.2	260008	ATE	
					24.0102-4803.2	260086	ATE	
1.9 TDI	81	03/97→10/02	←	→ 05/99; +PR 1LG / 1LM	11.0101-4801.2	260006	ATE	
			←	→ 05/99; +PR 1LA	11.0101-4803.2	260008	ATE	
					24.0102-4803.2	260086	ATE	
 Bremsschlauch								
1.0	51	06/01→08/02	←		2	24.5105-0442.3	331432	L= 442
			➔		2	24.5201-0141.3	331778	L= 165
1.0 i	37	09/96→10/02	←	06/99→ 09/02	2	24.5105-0442.3	331432	L= 442
			➔	06/99→ 09/02	2	24.5201-0141.3	331778	L= 165
1.4 16V 1.8 T 20V Cupra 1.9 SDI	55 115 50	05/00→10/02 07/00→10/02 06/99→10/02	←	→ 09/02	2	24.5105-0442.3	331432	L= 442
			➔	→ 09/02	2	24.5201-0141.3	331778	L= 165
1.4 i 1.4 i 16V	44 74	06/94→10/02 09/96→10/02	←	06/99→ 09/02	2	24.5105-0442.3	331432	L= 442
			←	→ 05/99	2	24.5105-0442.3	331432	L= 442
1.6 i 1.9 TDI	74 66	07/96→10/02 08/96→10/02	➔	→ 05/99	2	24.5105-0442.3	331432	L= 442
			➔	06/99→ 09/02	2	24.5201-0136.3	331777	L= 160
			➔	06/99→ 09/02	2	24.5201-0141.3	331778	L= 165
→								







































	kw			 	! #			
SEAT - CORDOBA (6K1, 6K2) 02/93→12/02								
 Bremsschlauch								
1.6 i	55	02/93→10/02	←	06/99→ 09/02	2	24.5105-0442.3 331432	L= 442	
			←	11/93→ 05/99	2	24.5105-0442.3 331432	L= 442	
			→	11/93→ 05/99	2	24.5201-0136.3 331777	L= 160	
			→	06/99→ 09/02	2	24.5201-0141.3 331778	L= 165	
1.8 i	66	02/93→09/02	←	11/93→ 05/99	2	24.5105-0442.3 331432	L= 442	
			→	11/93→ 05/99	2	24.5201-0136.3 331777	L= 160	
1.9 TDI	81	03/97→10/02	←	06/99→ 09/02	2	24.5105-0442.3 331432	L= 442	
			←	→ 05/99	2	24.5105-0442.3 331432	L= 442	
			→	→ 05/99	2	24.5170-0161.3 331308	L= 161	
			→	06/99→ 09/02	2	24.5201-0141.3 331778	L= 165	
SEAT - CORDOBA (6L2) 09/02→11/09								
 Bremssattel								
1.2 1.4 TDI	47 55	10/02→06/06 10/02→12/05	←	+PR 1LN / 1ZH; 		24.3541-1797.5 240856	TRW - Halter	
			←	+PR 1LN / 1ZH; 		24.3541-1798.5 240857	TRW - Halter	
	←	+PR 1LQ / 1ZF; 		24.3541-9549.5 241023	ATE - Halter			
	←	+PR 1LQ / 1ZF; 		24.3541-9550.5 241024	ATE - Halter			
	→			24.3344-1709.5 240810	TRW - Halter			
	→			24.3384-1729.5 240816	TRW - Halter			
1.2 12V 1.4 16V 1.4 TDI 1.6 1.6 16V 1.9 TDI	51 63 - 74	05/06→11/09 10/02→11/09	←	→ 06/09; +PR 1LN / 1ZH; 		24.3541-1797.5 240856	TRW - Halter	
			←	→ 06/09; +PR 1LN / 1ZH; 		24.3541-1798.5 240857	TRW - Halter	
	51 - 59	05/05→11/09	←	→ 06/09; +PR 1LQ / 1ZF; 		24.3541-9549.5 241023	ATE - Halter	
			←	→ 06/09; +PR 1LQ / 1ZF; 		24.3541-9550.5 241024	ATE - Halter	
	74 77 96	04/03→11/09 11/06→11/09 10/02→11/09	→	→ 06/09; 		24.3344-1709.5 240810	TRW - Halter	
			→	→ 06/09; 		24.3384-1729.5 240816	TRW - Halter	
1.4 16V	55	09/02→12/07	←	10/02→; +PR 1LN / 1ZH; 		24.3541-1797.5 240856	TRW - Halter	
			←	10/02→; +PR 1LN / 1ZH; 		24.3541-1798.5 240857	TRW - Halter	
			←	10/02→; +PR 1LQ / 1ZF; 		24.3541-9549.5 241023	ATE - Halter	
			←	10/02→; +PR 1LQ / 1ZF; 		24.3541-9550.5 241024	ATE - Halter	
			→	10/02→; 		24.3344-1709.5 240810	TRW - Halter	
			→	10/02→; 		24.3384-1729.5 240816	TRW - Halter	
1.9 SDI 1.9 TDI 2.0	47 74	09/02→11/09 09/02→11/09	←	10/02→ 06/09; +PR 1LN / 1ZH; 		24.3541-1797.5 240856	TRW - Halter	
			←	10/02→ 06/09; +PR 1LN / 1ZH; 		24.3541-1798.5 240857	TRW - Halter	
	85	09/02→11/09	←	10/02→ 06/09; +PR 1LQ / 1ZF; 		24.3541-9549.5 241023	ATE - Halter	
			←	10/02→ 06/09; +PR 1LQ / 1ZF; 		24.3541-9550.5 241024	ATE - Halter	
				→	10/02→ 06/09; 		24.3344-1709.5 240810	TRW - Halter
				→	10/02→ 06/09; 		24.3384-1729.5 240816	TRW - Halter
			→	10/02→ 06/09; 		24.3344-1710.5 240811	TRW - Halter	
			→	10/02→ 06/09; 		24.3384-1730.5 240817	TRW - Halter	
Führungshülzensatz, Bremssattel								
1.2 1.4 TDI	47 55	10/02→06/06 10/02→12/05	←	+PR 1LQ / 1ZF		11.0101-5409.2 260035	ATE	
			←	→ 06/09; +PR 1LQ / 1ZF		11.0101-5409.2 260035	ATE	
1.2 12V 1.4 16V	51 63 - 74	05/06→11/09 10/02→11/09	←	→ 06/09; +PR 1LQ / 1ZF		11.0101-5409.2 260035	ATE	
			←	→ 06/09; +PR 1LQ / 1ZF		11.0101-5409.2 260035	ATE	
1.4 TDI	51 - 59	05/05→11/09	←	→ 06/09; +PR 1LQ / 1ZF		11.0101-5409.2 260035	ATE	
			←	→ 06/09; +PR 1LQ / 1ZF		11.0101-5409.2 260035	ATE	
1.6 1.6 16V 1.9 TDI	74 77 96	04/03→11/09 11/06→11/09 10/02→11/09	←	→ 06/09; +PR 1LQ / 1ZF		11.0101-5409.2 260035	ATE	
			←	→ 06/09; +PR 1LQ / 1ZF		11.0101-5409.2 260035	ATE	
1.4 16V	55	09/02→12/07	←	10/02→; +PR 1LQ / 1ZF		11.0101-5409.2 260035	ATE	
1.9 SDI 1.9 TDI →	47 74	09/02→11/09 09/02→11/09	←	10/02→ 06/09; +PR 1LQ / 1ZF		11.0101-5409.2 260035	ATE	

	kw			 	! #		
SEAT - CORDOBA (6L2) 09/02→11/09							
Führungshülzensatz, Bremsattel							
2.0	85	09/02→11/09	←	10/02→ 06/09; +PR 1LQ / 1ZF		11.0101-5409.2 260035	ATE
Bremsschlauch							
1.2 1.4 TDI	47 55	10/02→06/06 10/02→12/05	←		2	83.6247-0522.3 330595	L= 522
			→	+PR 1KD / 1KK / 1KS / 1KT / 1KP;  / am Bremsattel		24.1253-0050.3 331148	L= 192 mit Rohrleitung
			→	+PR 1KD / 1KK / 1KS / 1KT / 1KP;  / am Bremsattel		24.1253-0060.3 331149	L= 192 mit Rohrleitung
			→		2	24.5201-0141.3 331778	L= 165
1.2 12V 1.4 16V	51 63 - 74	05/06→11/09 10/02→11/09	←	→ 06/09	2	83.6247-0522.3 330595	L= 522
			→	→ 06/09; +PR 1KD / 1KK / 1KS / 1KT / 1KP;  / am Bremsattel		24.1253-0050.3 331148	L= 192 mit Rohrleitung
1.4 TDI	51 - 59	05/05→11/09	→	→ 06/09; +PR 1KD / 1KK / 1KS / 1KT / 1KP;  / am Bremsattel		24.1253-0060.3 331149	L= 192 mit Rohrleitung
1.6 1.6 16V 1.9 TDI	74 77 96	04/03→11/09 11/06→11/09 10/02→11/09	→	→ 06/09	2	24.5201-0141.3 331778	L= 165
1.4 16V	55	09/02→12/07	←	10/02→	2	83.6247-0522.3 330595	L= 522
			→	10/02→; +PR 1KD / 1KK / 1KS / 1KT / 1KP;  / am Bremsattel		24.1253-0050.3 331148	L= 192 mit Rohrleitung
			→	10/02→; +PR 1KD / 1KK / 1KS / 1KT / 1KP;  / am Bremsattel		24.1253-0060.3 331149	L= 192 mit Rohrleitung
			→	10/02→	2	24.5201-0141.3 331778	L= 165
1.9 SDI 1.9 TDI 2.0	47 74 85	09/02→11/09 09/02→11/09 09/02→11/09	←	10/02→ 06/09	2	83.6247-0522.3 330595	L= 522
			→	10/02→ 06/09; +PR 1KD / 1KK / 1KS / 1KT / 1KP;  / am Bremsattel		24.1253-0050.3 331148	L= 192 mit Rohrleitung
			→	10/02→ 06/09; +PR 1KD / 1KK / 1KS / 1KT / 1KP;  / am Bremsattel		24.1253-0060.3 331149	L= 192 mit Rohrleitung
			→	10/02→ 06/09	2	24.5201-0141.3 331778	L= 165
SEAT - CORDOBA Vario (6K5) 07/96→12/02							
Bremssattel							
1.4	74	02/00→07/00	←	+PR 1LA; 		24.3481-1745.5 240277	ATE - Halter
			←	- ABS; 		24.3481-1745.5 240277	ATE - Halter
			←	+PR 1LA; 		24.3481-1746.5 240278	ATE - Halter
			←	- ABS; 		24.3481-1746.5 240278	ATE - Halter
			←	+PR 1LY / 1ZK; 		24.3541-1609.5 240039	TRW - Halter
			←	+PR 1LY / 1ZK; 		24.3541-1610.5 240040	TRW - Halter
			←	+PR 1LV / 1LW / 1LD; 		24.3541-1731.5 240061	TRW - Halter
			←	+PR 1LV / 1LW / 1LD; 		24.3541-1732.5 240062	TRW - Halter
1.4 i	44	09/96→12/02	←	01/97→ 05/99; +PR 1LA; 		24.3481-1745.5 240277	ATE - Halter
			←	→ 12/96; - ABS; 		24.3481-1745.5 240277	ATE - Halter
			←	01/97→ 05/99; +PR 1LA; 		24.3481-1746.5 240278	ATE - Halter
			←	→ 12/96; - ABS; 		24.3481-1746.5 240278	ATE - Halter
			←	01/97→ 05/99; +PR 1LY / 1ZK; 		24.3541-1609.5 240039	TRW - Halter
			←	01/97→ 05/99; +PR 1LY / 1ZK; 		24.3541-1610.5 240040	TRW - Halter
			←	01/97→ 05/99; +PR 1LV / 1LW / 1LD; 		24.3541-1731.5 240061	TRW - Halter
			←	01/97→ 05/99; +PR 1LV / 1LW / 1LD; 		24.3541-1732.5 240062	TRW - Halter
1.6 i	55	09/96→12/02	←	01/97→ 05/99; +PR 1LA; 		24.3481-1745.5 240277	ATE - Halter
			←	01/97→ 05/99; +PR 1LA; 		24.3481-1746.5 240278	ATE - Halter
			←	01/97→ 05/99; +PR 1LY / 1ZK; 		24.3541-1609.5 240039	TRW - Halter
			←	01/97→ 05/99; +PR 1LY / 1ZK; 		24.3541-1610.5 240040	TRW - Halter
			←	01/97→ 05/99; +PR 1LV / 1LW / 1LD; 		24.3541-1731.5 240061	TRW - Halter
			←	01/97→ 05/99; +PR 1LV / 1LW / 1LD; 		24.3541-1732.5 240062	TRW - Halter
1.6 i 1.9 TDI	74 66	09/96→12/02 08/96→12/02	←	01/97→ 05/99; +PR 1LA; 		24.3481-1745.5 240277	ATE - Halter
			←	01/97→ 05/99; +PR 1LA; 		24.3481-1746.5 240278	ATE - Halter
			←	01/97→ 05/99; +PR 1LY / 1ZK; 		24.3541-1609.5 240039	TRW - Halter
			←	06/99→ 09/02; 		24.3541-1609.5 240039	TRW - Halter
			←	01/97→ 05/99; +PR 1LY / 1ZK;		24.3541-1610.5 240040	TRW - Halter
			←	06/99→ 09/02;		24.3541-1610.5 240040	TRW - Halter



	kw			 	! #			
SEAT - CORDOBA Vario (6K5) 07/96→12/02								
 Bremssattel								
1.6 i 1.9 TDI	74	09/96→12/02	←	01/97→ 05/99; +PR 1LV / 1LW / 1LD; 		24.3541-1731.5	240061	TRW - Halter
	66	08/96→12/02	←	01/97→ 05/99; +PR 1LV / 1LW / 1LD; 		24.3541-1732.5	240062	TRW - Halter
1.9 TDI	81	07/97→12/02	←	→ 05/99; +PR 1LA; 		24.3481-1745.5	240277	ATE - Halter
			←	→ 05/99; +PR 1LA; 		24.3481-1746.5	240278	ATE - Halter
			←	→ 05/99; +PR 1LY / 1ZK; 		24.3541-1609.5	240039	TRW - Halter
			←	→ 05/99; +PR 1LY / 1ZK; 		24.3541-1610.5	240040	TRW - Halter
			←	→ 05/99; +PR 1LV / 1LW / 1LD; 		24.3541-1731.5	240061	TRW - Halter
			←	06/99→ 09/02; 		24.3541-1731.5	240061	TRW - Halter
			←	→ 05/99; +PR 1LV / 1LW / 1LD; 		24.3541-1732.5	240062	TRW - Halter
			←	06/99→ 09/02; 		24.3541-1732.5	240062	TRW - Halter
			→	6K-X-400000→; → 05/99; +PR 1KE / 1KQ; 		24.3344-1711.5	240894	TRW - Halter
			→	6K-X-400000→; → 05/99; +PR 1KE / 1KQ; 		24.3344-1712.5	240895	TRW - Halter
			→	06/99→ 09/02; 		24.3384-1723.5	240842	TRW - Halter
			→	6K-X-400000→; → 05/99; +PR 1KK; 		24.3384-1723.5	240842	TRW - Halter
			→	06/99→ 09/02; 		24.3384-1724.5	240843	TRW - Halter
			→	6K-X-400000→; → 05/99; +PR 1KK; 		24.3384-1724.5	240843	TRW - Halter
→	→ 6K-X-399999; 		24.3384-1737.5	240301	TRW - Halter			
→	→ 6K-X-399999; 		24.3384-1738.5	240302	TRW - Halter			
Führungshülzensatz, Bremssattel								
1.4	74	02/00→07/00	←	+PR 1LG / 1LM		11.0101-4801.2	260006	ATE
			←			11.0101-4801.2	260006	ATE
			←	+ ABS		11.0101-4801.2	260006	ATE
			←			24.0102-4801.2	260085	ATE
			←	+PR 1LA		11.0101-4803.2	260008	ATE
			←			24.0102-4803.2	260086	ATE
1.4 16V 1.9 SDI	55	06/99→12/02	←	→ 09/02		11.0101-4801.2	260006	ATE
	50	06/99→12/02	←			24.0102-4801.2	260085	ATE
1.4 i	44	09/96→12/02	←	01/97→ 05/99; +PR 1LG / 1LM		11.0101-4801.2	260006	ATE
			←	→ 12/96; + ABS		11.0101-4801.2	260006	ATE
			←			24.0102-4801.2	260085	ATE
			←	06/99→ 09/02		11.0101-4801.2	260006	ATE
			←			24.0102-4801.2	260085	ATE
			←	01/97→ 05/99; +PR 1LA		11.0101-4803.2	260008	ATE
←			24.0102-4803.2	260086	ATE			
1.4 i	44	09/96→12/02	←	→ 12/96; - ABS		11.0101-4803.2	260008	ATE
			←			24.0102-4803.2	260086	ATE
1.6 i	55	09/96→12/02	←	01/97→ 05/99; +PR 1LG / 1LM		11.0101-4801.2	260006	ATE
			←	06/99→ 09/02		11.0101-4801.2	260006	ATE
			←			24.0102-4801.2	260085	ATE
			←	→ 12/96		11.0101-4801.2	260006	ATE
1.6 i	55	09/96→12/02	←			24.0102-4801.2	260085	ATE
			←	01/97→ 05/99; +PR 1LA		11.0101-4803.2	260008	ATE
1.6 i	55	09/96→12/02	←			24.0102-4803.2	260086	ATE
			←			11.0101-4803.2	260008	ATE
1.6 i	74	09/96→12/02	←	01/97→ 05/99; +PR 1LG / 1LM		11.0101-4801.2	260006	ATE
			←	→ 12/96		11.0101-4801.2	260006	ATE
			←			24.0102-4801.2	260085	ATE
1.6 i	74	09/96→12/02	←	01/97→ 05/99; +PR 1LA		11.0101-4803.2	260008	ATE
			←			24.0102-4803.2	260086	ATE
1.9 TDI	66	08/96→12/02	←	01/97→ 05/99; +PR 1LG / 1LM		11.0101-4801.2	260006	ATE
			←	01/97→ 05/99; +PR 1LA		11.0101-4803.2	260008	ATE
1.9 TDI →	66	08/96→12/02	←			24.0102-4803.2	260086	ATE
			←	→ 05/99; +PR 1LG / 1LM		11.0101-4801.2	260006	ATE

	kw					! #		
SEAT - CORDOBA Vario (6K5) 07/96→12/02								
Führungshülensatz, Bremsattel								
1.9 TDI	81	07/97→12/02	←	→ 05/99; +PR 1LA			11.0101-4803.2 260008 24.0102-4803.2 260086	ATE ATE
 Bremsschlauch								
1.4	74	02/00→07/00	←		2	24.5105-0442.3 331432	L= 442	
			→		2	24.5201-0136.3 331777 24.5201-0141.3 331778	L= 160 L= 165	
1.4 16V 1.9 SDI	55 50	06/99→12/02 06/99→12/02	←	→ 09/02	2	24.5105-0442.3 331432	L= 442	
			→	→ 09/02	2	24.5201-0141.3 331778	L= 165	
1.4 i 1.6 i	44 55 - 74	09/96→12/02 09/96→12/02	←	06/99→ 09/02	2	24.5105-0442.3 331432	L= 442	
1.9 TDI	66	08/96→12/02	←	→ 05/99	2	24.5105-0442.3 331432	L= 442	
			→	→ 05/99	2	24.5201-0136.3 331777	L= 160	
			→	06/99→ 09/02	2	24.5201-0141.3 331778	L= 165	
1.9 TDI	81	07/97→12/02	←	06/99→ 09/02	2	24.5105-0442.3 331432	L= 442	
			←	→ 05/99	2	24.5105-0442.3 331432	L= 442	
			→	→ 05/99	2	24.5170-0161.3 331308	L= 161	
			→	06/99→ 09/02	2	24.5201-0141.3 331778	L= 165	
SEAT - CORDOBA VARIO Kasten/Kombi (6K5) 08/00→12/02								
 Bremsattel								
1.9 TDI	81	08/00→12/02	←	+PR 1LA; ☐		24.3481-1745.5 240277	ATE - Halter	
			←	+PR 1LA; ☐		24.3481-1746.5 240278	ATE - Halter	
			←	+PR 1LY / 1ZK; ☐		24.3541-1609.5 240039	TRW - Halter	
			←	+PR 1LY / 1ZK; ☐		24.3541-1610.5 240040	TRW - Halter	
			←	+PR 1LV / 1LW / 1LD; ☐		24.3541-1731.5 240061	TRW - Halter	
			←	→ 09/02; ☐		24.3541-1731.5 240061	TRW - Halter	
			←	+PR 1LV / 1LW / 1LD; ☐		24.3541-1732.5 240062	TRW - Halter	
			←	→ 09/02; ☐		24.3541-1732.5 240062	TRW - Halter	
			→	6K-X-400000→; +PR 1KE / 1KQ; ☐		24.3344-1711.5 240894	TRW - Halter	
			→	6K-X-400000→; +PR 1KE / 1KQ; ☐		24.3344-1712.5 240895	TRW - Halter	
			→	→ 09/02; ☐		24.3384-1723.5 240842	TRW - Halter	
			→	6K-X-400000→; +PR 1KK; ☐		24.3384-1723.5 240842	TRW - Halter	
			→	→ 09/02; ☐		24.3384-1724.5 240843	TRW - Halter	
			→	6K-X-400000→; +PR 1KK; ☐		24.3384-1724.5 240843	TRW - Halter	
			→	→ 6K-X-399999; ☐		24.3384-1737.5 240301	TRW - Halter	
			→	→ 6K-X-399999; ☐		24.3384-1738.5 240302	TRW - Halter	
Führungshülensatz, Bremsattel								
1.9 TDI	81	08/00→12/02	←	+PR 1LG / 1LM		11.0101-4801.2 260006	ATE	
			←	+PR 1LA		11.0101-4803.2 260008 24.0102-4803.2 260086	ATE ATE	
 Bremsschlauch								
1.9 TDI	81	08/00→12/02	←	→ 09/02	2	24.5105-0442.3 331432	L= 442	
			→		2	24.5170-0161.3 331308	L= 161	
			→	→ 09/02	2	24.5201-0141.3 331778	L= 165	
SEAT - EXEO (3R2) 12/08→05/13								
 Bremsattel								
1.6 1.8 T 2.0 TDI	75 110 88 - 125	03/09→09/10 12/08→05/10 12/08→05/13	←	04/09→; +PR 1LT; ☐		11.9571-9835.2 220427	ATE - Halter	
2.0 TFSI	147	03/09→05/13	←	04/09→; +PR 1LT; ☐		11.9571-9836.2 220428	ATE - Halter	
			←	04/09→; +PR 1LZ; ☐		24.3541-1763.5 240231	TRW - Halter	
			←	04/09→; +PR 1LZ; ☐		24.3541-1764.5 240232	TRW - Halter	
			←	04/09→; +PR 1LB; ☐		24.3571-8521.5 240495	ATE - Halter	
			←	04/09→; +PR 1LB; ☐		24.3571-8522.5 240496	ATE - Halter	
			←	04/09→; +PR 1LA; ☐		24.3606-9953.5 241125	ATE - Halter	
→								

	kw					! #			
SEAT - EXEO (3R2) 12/08→05/13									
 Bremssattel									
1.6	75	03/09→09/10	←	04/09→; +PR 1LA; 			24.3606-9954.5	241126	ATE - Halter
1.8 T	110	12/08→05/10	→	04/09→; +PR 1KD / 1KP; 			24.3384-1735.5	240822	TRW - Halter
2.0 TDI	88 - 125	12/08→05/13	→	04/09→; +PR 1KD / 1KP; 			24.3384-1736.5	240823	TRW - Halter
2.0 TFSI	147	03/09→05/13	→	04/09→; +PR 1KW; 			24.3414-1713.5	240914	TRW - Halter
			→	04/09→; +PR 1KW; 			24.3414-1714.5	240915	TRW - Halter
1.8 TSI	88 - 118	05/10→05/13	←	+PR 1LT; 			11.9571-9835.2	220427	ATE - Halter
2.0 TFSI	155	05/10→05/13	←	+PR 1LT; 			11.9571-9836.2	220428	ATE - Halter
			←	+PR 1LZ; 			24.3541-1763.5	240231	TRW - Halter
			←	+PR 1LZ; 			24.3541-1764.5	240232	TRW - Halter
			←	+PR 1LB; 			24.3571-8521.5	240495	ATE - Halter
			←	+PR 1LB; 			24.3571-8522.5	240496	ATE - Halter
			←	+PR 1LA; 			24.3606-9953.5	241125	ATE - Halter
			←	+PR 1LA; 			24.3606-9954.5	241126	ATE - Halter
			→	+PR 1KD / 1KP; 			24.3384-1735.5	240822	TRW - Halter
			→	+PR 1KD / 1KP; 			24.3384-1736.5	240823	TRW - Halter
			→	+PR 1KW; 			24.3414-1713.5	240914	TRW - Halter
			→	+PR 1KW; 			24.3414-1714.5	240915	TRW - Halter
Halter, Bremssattel									
1.6	75	03/09→09/10	←	04/09→; +PR 1LB			11.0230-0560.1	260125	ATE
1.8 T	110	12/08→05/10	←	04/09→; +PR 1LT			11.0230-0569.1	260126	ATE
2.0 TDI	88 - 125	12/08→05/13	←	04/09→; +PR 1LA			11.0230-0807.1	260134	ATE
2.0 TFSI	147	03/09→05/13	←	04/09→; +PR 1LA			11.0230-0807.1	260134	ATE
1.8 TSI	88 - 118	05/10→05/13	←	+PR 1LB			11.0230-0560.1	260125	ATE
2.0 TFSI	155	05/10→05/13	←	+PR 1LT			11.0230-0569.1	260126	ATE
			←	+PR 1LA			11.0230-0807.1	260134	ATE
Feder, Bremssattel									
1.6	75	03/09→09/10	←	04/09→; +PR 1LT	2	11.8116-0143.1	390513	ATE	
1.8 T	110	12/08→05/10	←	04/09→; +PR 1LB	2	11.8116-0143.1	390513	ATE	
2.0 TDI	88 - 125	12/08→05/13	←	04/09→; +PR 1LA	2	11.8116-0410.2	390589	ATE	
2.0 TFSI	147	03/09→05/13	←	04/09→; +PR 1LA	2	11.8116-0410.2	390589	ATE	
1.8 TSI	88 - 118	05/10→05/13	←	+PR 1LT	2	11.8116-0143.1	390513	ATE	
2.0 TFSI	155	05/10→05/13	←	+PR 1LB	2	11.8116-0143.1	390513	ATE	
			←	+PR 1LA	2	11.8116-0410.2	390589	ATE	
 Bremsschlauch									
1.6	75	03/09→09/10	←	04/09→	2	24.5237-0308.3	331435	L= 308	
1.8 T	110	12/08→05/10	→	04/09→	2	24.5138-0263.3	330885	L= 263	
2.0 TDI	88 - 125	12/08→05/13	→	04/09→	2	24.5138-0263.3	330885	L= 263	
2.0 TFSI	147	03/09→05/13	→	04/09→	2	24.5138-0263.3	330885	L= 263	
1.8 TSI	88 - 118	05/10→05/13	←		2	24.5237-0308.3	331435	L= 308	
2.0 TFSI	155	05/10→05/13	→		2	24.5138-0263.3	330885	L= 263	
SEAT - EXEO ST (3R5) 05/09→05/13									
 Bremssattel									
1.6	75	06/09→09/10	←	+PR 1LT; 			11.9571-9835.2	220427	ATE - Halter
1.8 T	110	06/09→05/10	←	+PR 1LT; 			11.9571-9836.2	220428	ATE - Halter
1.8 TSI	88 - 118	05/10→05/13	←	+PR 1LZ; 			24.3541-1763.5	240231	TRW - Halter
2.0 TDI	88 - 125	05/09→05/13	←	+PR 1LZ; 			24.3541-1764.5	240232	TRW - Halter
2.0 TFSI	147 - 155	06/09→05/13	←	+PR 1LB; 			24.3571-8521.5	240495	ATE - Halter
			←	+PR 1LB; 			24.3571-8522.5	240496	ATE - Halter
			←	+PR 1LA; 			24.3606-9953.5	241125	ATE - Halter
			←	+PR 1LA; 			24.3606-9954.5	241126	ATE - Halter
			→	+PR 1KD / 1KP; 			24.3384-1735.5	240822	TRW - Halter
			→	+PR 1KD / 1KP; 			24.3384-1736.5	240823	TRW - Halter
			→	+PR 1KW; 			24.3414-1713.5	240914	TRW - Halter
→									

SEAT - EXEO ST (3R5) 05/09→05/13

Bremssattel

1.6 1.8 T 1.8 TSI	75 110 88 -	06/09→09/10 06/09→05/10 05/10→05/13	➔	+PR 1KW;				24.3414-1714.5 240915	TRW - Halter
2.0 TDI 2.0 TFSI	88 - 125 147 - 155	05/09→05/13 06/09→05/13							

Halter, Bremssattel

1.6 1.8 T 1.8 TSI	75 110 88 -	06/09→09/10 06/09→05/10 05/10→05/13	←	+PR 1LB				11.0230-0560.1 260125	ATE
2.0 TDI 2.0 TFSI	88 - 118 125 147 - 155	05/09→05/13 06/09→05/13	←	+PR 1LT +PR 1LA				11.0230-0569.1 260126 11.0230-0807.1 260134	ATE ATE

Feder, Bremssattel

1.6 1.8 T 1.8 TSI	75 110 88 -	06/09→09/10 06/09→05/10 05/10→05/13	←	+PR 1LT	2			11.8116-0143.1 390513	ATE
2.0 TDI 2.0 TFSI	88 - 118 125 147 - 155	05/09→05/13 06/09→05/13	←	+PR 1LB +PR 1LA	2			11.8116-0143.1 390513 11.8116-0410.2 390589	ATE ATE

Bremsschlauch

1.6 1.8 T 1.8 TSI	75 110 88 -	06/09→09/10 06/09→05/10 05/10→05/13	←		2			24.5237-0308.3 331435	L= 308
2.0 TDI 2.0 TFSI	88 - 118 125 147 - 155	05/09→05/13 06/09→05/13	➔		2			24.5138-0263.3 330885	L= 263

SEAT - IBIZA II (6K1) 03/93→05/02

Bremssattel

1.0 16V 1.4 16V 1.9 SDI	51 55 50	10/99→05/02 05/00→02/02 08/99→02/02	←	→ 6K-W-000500; +PR 1LA; - ABS;				24.3481-1745.5 240277	ATE - Halter
			←	→ 6K-W-000500; +PR 1LA; - ABS;				24.3481-1746.5 240278	ATE - Halter
			←	→ 01/02; +PR 1ZK;				24.3541-1609.5 240039	TRW - Halter
			←	→ 01/02; +PR 1ZK;				24.3541-1610.5 240040	TRW - Halter
			←	→ 01/02; +PR 1LW;				24.3541-1731.5 240061	TRW - Halter
			←	→ 01/02; +PR 1LV;				24.3541-1731.5 240061	TRW - Halter
			←	→ 01/02; +PR 1LW;				24.3541-1732.5 240062	TRW - Halter
			←	→ 01/02; +PR 1LV;				24.3541-1732.5 240062	TRW - Halter
			➔	→ 01/02; +PR 1KE / 1KQ;				24.3344-1711.5 240894	TRW - Halter
			➔	→ 01/02; +PR 1KE / 1KQ;				24.3344-1712.5 240895	TRW - Halter
			➔	→ 01/02; +PR 1KK;				24.3384-1723.5 240842	TRW - Halter
			➔	→ 01/02; +PR 1KK;				24.3384-1724.5 240843	TRW - Halter
1.0 i 1.4 i 1.4 i 16V 1.6 i	37 44 74	09/96→02/02 09/93→02/02 06/97→02/02	←	→ 07/99; +PR 1LA;				24.3481-1745.5 240277	ATE - Halter
			←	08/99→; → 6K-W-000500; +PR 1LA; - ABS;				24.3481-1745.5 240277	ATE - Halter
1.9 TDI	55 - 74 66	03/93→02/02 08/96→02/02	←	→ 07/99; +PR 1LA;				24.3481-1746.5 240278	ATE - Halter
			←	08/99→; → 6K-W-000500; +PR 1LA; - ABS;				24.3481-1746.5 240278	ATE - Halter
			←	→ 07/99; +PR 1LY / 1ZK;				24.3541-1609.5 240039	TRW - Halter
			←	08/99→ 01/02; +PR 1ZK;				24.3541-1609.5 240039	TRW - Halter
			←	08/99→ 01/02; +PR 1ZK;				24.3541-1610.5 240040	TRW - Halter
			←	→ 07/99; +PR 1LY / 1ZK;				24.3541-1610.5 240040	TRW - Halter
			←	→ 07/99; +PR 1LD / 1LV / 1LW;				24.3541-1731.5 240061	TRW - Halter
			←	08/99→ 01/02; +PR 1LW;				24.3541-1731.5 240061	TRW - Halter
			←	08/99→ 01/02; +PR 1LV;				24.3541-1731.5 240061	TRW - Halter
			←	→ 07/99; +PR 1LD / 1LV / 1LW;				24.3541-1732.5 240062	TRW - Halter

→



















SEAT - IBIZA II (6K1) 03/93—05/02











































Bremssattel

1.0 i 1.4 i 1.4 i 16V 1.6 i 1.9 TDI	37	09/96→02/02	←	08/99→ 01/02; +PR 1LW; ☐	24.3541-1732.5	240062	TRW - Halter
	44	09/93→02/02	←	08/99→ 01/02; +PR 1LV; ☐	24.3541-1732.5	240062	TRW - Halter
	74	06/97→02/02	←	08/99→ 01/02; +PR 1LV; ☐	24.3541-1732.5	240062	TRW - Halter
	55 - 74	03/93→02/02	→	08/99→ 01/02; +PR 1KE / 1KQ; ☐	24.3344-1711.5	240894	TRW - Halter
	66	08/96→02/02	→	08/99→ 01/02; +PR 1KE / 1KQ; ☐	24.3344-1712.5	240895	TRW - Halter
				→ 07/99; +PR 1KK; ☐	24.3384-1723.5	240842	TRW - Halter
				→ 08/99→ 01/02; +PR 1KK; ☐	24.3384-1723.5	240842	TRW - Halter
				→ 08/99→ 01/02; +PR 1KK; ☐	24.3384-1724.5	240843	TRW - Halter
1.8 T 20V Cupra 1.8 T 20V Cupra R	115	07/00→02/02	→	01/02; +PR 1KE / 1KQ; ☐	24.3344-1711.5	240894	TRW - Halter
	132	07/00→02/02	→	01/02; +PR 1KE / 1KQ; ☐	24.3344-1712.5	240895	TRW - Halter
			→	01/02; +PR 1KK; ☐	24.3384-1723.5	240842	TRW - Halter
			→	01/02; +PR 1KK; ☐	24.3384-1724.5	240843	TRW - Halter
1.9 TDI	81	02/97→02/02	←	03/97→ 07/99; +PR 1LA; ☐	24.3481-1745.5	240277	ATE - Halter
			←	08/99→; → 6K-W-000500; +PR 1LA; -ABS; ☐	24.3481-1745.5	240277	ATE - Halter
			←	08/99→; → 6K-W-000500; +PR 1LA; -ABS; ☐	24.3481-1746.5	240278	ATE - Halter
			←	03/97→ 07/99; +PR 1LA; ☐	24.3481-1746.5	240278	ATE - Halter
			←	03/97→ 07/99; +PR 1LY / 1ZK; ☐	24.3541-1609.5	240039	TRW - Halter
			←	08/99→ 01/02; +PR 1ZK; ☐	24.3541-1609.5	240039	TRW - Halter
			←	03/97→ 07/99; +PR 1LY / 1ZK; ☐	24.3541-1610.5	240040	TRW - Halter
			←	08/99→ 01/02; +PR 1ZK; ☐	24.3541-1610.5	240040	TRW - Halter
			←	08/99→ 01/02; +PR 1LW; ☐	24.3541-1731.5	240061	TRW - Halter
			←	03/97→ 07/99; +PR 1LD / 1LV / 1LW; ☐	24.3541-1731.5	240061	TRW - Halter
			←	08/99→ 01/02; +PR 1LV; ☐	24.3541-1731.5	240061	TRW - Halter
			←	08/99→ 01/02; +PR 1LW; ☐	24.3541-1732.5	240062	TRW - Halter
			←	03/97→ 07/99; +PR 1LD / 1LV / 1LW; ☐	24.3541-1732.5	240062	TRW - Halter
			←	08/99→ 01/02; +PR 1LV; ☐	24.3541-1732.5	240062	TRW - Halter
			→	08/99→ 01/02; +PR 1KE / 1KQ; ☐	24.3344-1711.5	240894	TRW - Halter
			→	08/99→ 01/02; +PR 1KE / 1KQ; ☐	24.3344-1712.5	240895	TRW - Halter
			→	03/97→ 07/99; +PR 1KK; ☐	24.3384-1723.5	240842	TRW - Halter
			→	08/99→ 01/02; +PR 1KK; ☐	24.3384-1723.5	240842	TRW - Halter
			→	03/97→ 07/99; +PR 1KK; ☐	24.3384-1724.5	240843	TRW - Halter
			→	08/99→ 01/02; +PR 1KK; ☐	24.3384-1724.5	240843	TRW - Halter
→	03/97→ 07/99; ☐	24.3384-1737.5	240301	TRW - Halter			
→	03/97→ 07/99; ☐	24.3384-1738.5	240302	TRW - Halter			







Führungshülzensatz, Bremssattel







1.0 16V 1.4 16V	51	10/99→05/02	←	→ 01/02; +PR 1LG	11.0101-4801.2	260006	ATE
	55	05/00→02/02	←	→ 01/02; +PR 1LG	24.0102-4801.2	260085	ATE
1.0 i 1.4 i 16V 1.6 i 1.9 TDI	37	09/96→02/02	←	08/99→ 01/02; +PR 1LG	11.0101-4801.2	260006	ATE
	74	06/97→02/02	←	08/99→ 01/02; +PR 1LG	24.0102-4801.2	260085	ATE
	55 - 74	03/93→02/02	←	→ 07/99; +PR 1LG / 1LM	11.0101-4801.2	260006	ATE
	66	08/96→02/02	←	→ 07/99; +PR 1LA	24.0102-4801.2	260085	ATE
			←	→ 07/99; +PR 1LA	11.0101-4803.2	260008	ATE
			←	→ 07/99; +PR 1LA	24.0102-4803.2	260086	ATE
1.4 i	44	09/93→02/02	←	08/99→ 01/02; +PR 1LG / 1LM	11.0101-4801.2	260006	ATE
			←	→ 07/99; +PR 1LG / 1LM	24.0102-4801.2	260085	ATE
			←	→ 07/99; +PR 1LA	11.0101-4803.2	260008	ATE
			←	→ 07/99; +PR 1LA	24.0102-4803.2	260086	ATE
1.9 SDI	50	08/99→02/02	←	→ 01/02; +PR 1LG / 1LM	11.0101-4801.2	260006	ATE
			←	→ 01/02; +PR 1LG / 1LM	24.0102-4801.2	260085	ATE
1.9 TDI	81	02/97→02/02	←	08/99→ 01/02; +PR 1LG	11.0101-4801.2	260006	ATE
			←	03/97→ 07/99; +PR 1LG / 1LM	24.0102-4801.2	260085	ATE
→			←	03/97→ 07/99; +PR 1LG / 1LM	11.0101-4801.2	260006	ATE

	kw			 	! #		
SEAT - IBIZA II (6K1) 03/93→05/02							
Führungshülzensatz, Bremsattel							
1.9 TDI	81	02/97→02/02	←	03/97→ 07/99; +PR 1LG / 1LM		24.0102-4801.2 260085	ATE
			←	03/97→ 07/99; +PR 1LA		11.0101-4803.2 260008	ATE
						24.0102-4803.2 260086	ATE
 Bremschlauch							
1.0 16V	51	10/99→05/02	←	→ 01/02	2	24.5105-0442.3 331432	L= 442
1.4 16V	55	05/00→02/02					
1.9 SDI	50	08/99→02/02	→	→ 01/02	2	24.5201-0141.3 331778	L= 165
1.0 i	37	09/96→02/02	←	08/99→ 01/02	2	24.5105-0442.3 331432	L= 442
1.4 i	44	09/93→02/02					
1.4 i 16V	74	06/97→02/02	←	→ 07/99	2	24.5105-0442.3 331432	L= 442
1.6 i	55 - 74	03/93→02/02	→	→ 07/99	2	24.5201-0136.3 331777	L= 160
1.9 TDI	66	08/96→02/02				24.5230-0143.3 330402	L= 143
			→	08/99→ 01/02	2	24.5201-0141.3 331778	L= 165
1.8 T 20V Cupra	115	07/00→02/02	→	→ 01/02	2	24.5201-0141.3 331778	L= 165
1.8 T 20V Cupra R	132	07/00→02/02					
1.9 TDI	81	02/97→02/02	←	08/99→ 01/02	2	24.5105-0442.3 331432	L= 442
			←	03/97→ 07/99	2	24.5105-0442.3 331432	L= 442
			→	03/97→ 07/99	2	24.5170-0161.3 331308	L= 161
			→	08/99→ 01/02	2	24.5201-0141.3 331778	L= 165
SEAT - IBIZA III (6L1) 02/02→11/09							
 Bremsattel							
1.2	44 - 47	02/02→05/08	←	+PR 1LN / 1ZH; 		24.3541-1797.5 240856	TRW - Halter
1.2 12V	51	05/06→11/09	←	+PR 1LN / 1ZH; 		24.3541-1798.5 240857	TRW - Halter
1.4 16V	55 - 74	02/02→11/09	←	+PR 1LQ / 1LR / 1ZF / 1ZG; 		24.3541-9549.5 241023	ATE - Halter
1.4 TDI	51 - 59	05/02→11/09	←	+PR 1LQ / 1LR / 1ZF / 1ZG; 		24.3541-9550.5 241024	ATE - Halter
1.6	74	02/03→11/09	→			24.3344-1709.5 240810	TRW - Halter
1.6 16V	77	11/06→11/09				24.3384-1729.5 240816	TRW - Halter
1.8 T FR	110	12/03→05/08	→			24.3344-1710.5 240811	TRW - Halter
1.9 SDI	47	02/02→12/05				24.3384-1730.5 240817	TRW - Halter
1.9 TDI	74 - 96	02/02→11/09					
1.9 TDI Cupra R	118	03/04→02/08				24.3344-1709.5 240810	TRW - Halter
1.9 TDI Joya Racer	112	07/03→06/04				24.3384-1729.5 240816	TRW - Halter
2.0	85	04/02→11/09				24.3344-1710.5 240811	TRW - Halter
1.8 T Cupra R	132	01/04→02/08	→			24.3344-1709.5 240810	TRW - Halter
			→			24.3384-1729.5 240816	TRW - Halter
			→			24.3344-1710.5 240811	TRW - Halter
			→			24.3384-1730.5 240817	TRW - Halter
Halter, Bremsattel							
1.8 T Cupra R	132	01/04→02/08	←		2	11.0230-0451.1 260130	ATE
1.9 TDI Cupra R	118	03/04→02/08	←	+PR 1LT	2	11.0230-0451.1 260130	ATE
Feder, Bremsattel							
1.8 T Cupra R	132	01/04→02/08			2	11.8116-0143.1 390513	ATE
1.9 TDI Cupra R	118	03/04→02/08		+PR 1LT	2	11.8116-0143.1 390513	ATE
Führungshülzensatz, Bremsattel							
1.2	44 - 47	02/02→05/08	←	+PR 1LQ / 1LR / 1ZF / 1ZG		11.0101-5409.2 260035	ATE
1.2 12V	51	05/06→11/09					
1.4 16V	55 - 74	02/02→11/09					
1.4 TDI	51 - 59	05/02→11/09					
1.6	74	02/03→11/09					
1.6 16V	77	11/06→11/09					
1.8 T FR	110	12/03→05/08					
1.9 SDI	47	02/02→12/05					
1.9 TDI	74 - 96	02/02→11/09					
1.9 TDI Joya Racer	112	07/03→06/04					
2.0	85	04/02→11/09					
1.8 T Cupra R	132	01/04→02/08	←			11.0101-5409.2 260035	ATE
1.9 TDI Cupra R	118	03/04→02/08	←	+PR 1LQ / 1LR / 1ZF / 1ZG		11.0101-5409.2 260035	ATE
			←	+PR 1LT		11.0101-5409.2 260035	ATE
→							







	kw					! #		
SEAT - IBIZA III (6L1) 02/02→11/09								
Führungsbolzen, Bremsattel								
1.8 T Cupra R	132	01/04→02/08				2	11.8171-0008.1 990049	ATE
1.9 TDI Cupra R	118	03/04→02/08			+PR 1LT	2	11.8171-0008.1 990049	ATE
 Bremsschlauch								
1.2	44	06/07→05/08	←			2	83.6247-0522.3 330595	L= 522
			→		+PR 1KD / 1KK / 1KS / 1KT;  / am Bremsattel		24.1253-0050.3 331148	L= 192 mit Rohrleitung
			→		+PR 1KD / 1KK / 1KS / 1KT;  / am Bremsattel		24.1253-0060.3 331149	L= 192 mit Rohrleitung
			→		+PR 1KD / 1KK / 1KS / 1KT	2	24.5201-0141.3 331778	L= 165
1.2	47	02/02→06/06	←			2	83.6247-0522.3 330595	L= 522
1.2 12V	51	05/06→11/09	→		+PR 1KD / 1KK / 1KS / 1KT / 1KP;  / am Bremsattel		24.1253-0050.3 331148	L= 192 mit Rohrleitung
1.4 16V	55 - 74	02/02→11/09	→		+PR 1KD / 1KK / 1KS / 1KT / 1KP;  / am Bremsattel		24.1253-0060.3 331149	L= 192 mit Rohrleitung
1.4 TDI	51 - 59	05/02→11/09	→		+PR 1KD / 1KK / 1KS / 1KT / 1KP	2	24.5201-0141.3 331778	L= 165
1.6	74	02/03→11/09	→		+PR 1KD / 1KK / 1KS / 1KT / 1KP	2	24.5201-0141.3 331778	L= 165
1.6 16V	77	11/06→11/09						
1.8 T FR	110	12/03→05/08						
1.9 SDI	47	02/02→12/05						
1.9 TDI	74 - 96	02/02→11/09						
1.9 TDI Joya Racer	112	07/03→06/04						
2.0	85	04/02→11/09						
1.8 T Cupra R	132	01/04→02/08	→		+PR 1KD / 1KK / 1KS / 1KT / 1KP;  / am Bremsattel		24.1253-0050.3 331148	L= 192 mit Rohrleitung
1.9 TDI Cupra R	118	03/04→02/08	→		+PR 1KD / 1KK / 1KS / 1KT / 1KP;  / am Bremsattel		24.1253-0060.3 331149	L= 192 mit Rohrleitung
			→		+PR 1KD / 1KK / 1KS / 1KT / 1KP	2	24.5201-0141.3 331778	L= 165
SEAT - IBIZA IV (6J5, 6P1) 03/08→12/17								
 Bremsattel								
1.0	55	05/15→06/17	←		+PR 1ZG; 		24.3541-1887.5 241511	MAN - Halter
1.0 TSI	70 - 81	05/15→06/17	←		+PR 1ZG; 		24.3541-1888.5 241512	MAN - Halter
1.2 TSI	66 - 81	05/15→06/17	←		+PR 1LQ / 1LR / 1ZG; 		24.3541-9549.5 241023	ATE - Halter
1.4 TDI	55 - 77	05/15→06/17	←		+PR 1LQ / 1LR / 1ZG; 		24.3541-9550.5 241024	ATE - Halter
1.6	81	07/15→06/17	←		+PR 1ZR / 1ZS / 1ZC; 		24.3541-9553.5 241025	ATE - Halter
			←		+PR 1ZR / 1ZS / 1ZC; 		24.3541-9554.5 241026	ATE - Halter
			→		+PR 1KT; 		24.3387-1735.5 240657	TRW - Halter
			→		+PR 1KV; 		24.3387-1735.5 240657	TRW - Halter
			→		+PR 1KT; 		24.3387-1736.5 240658	TRW - Halter
			→		+PR 1KV; 		24.3387-1736.5 240658	TRW - Halter
1.2	44	07/09→05/11	←		Bremsengröße: 15"; 		24.3541-1797.5 240856	TRW - Halter
1.2 TDI	55	06/10→05/15	←		Bremsengröße: 15"; 		24.3541-1798.5 240857	TRW - Halter
1.2 TSI	63 - 77	09/10→05/15	←		+PR 1LQ / 1LR / 1ZG; 		24.3541-9549.5 241023	ATE - Halter
1.4 TDI	59	07/08→06/10	←		+PR 1LQ / 1LR / 1ZG; 		24.3541-9550.5 241024	ATE - Halter
1.6 LPG	60	05/11→05/15	←		+PR 1LQ / 1LR / 1ZG; 		24.3541-9550.5 241024	ATE - Halter
1.9 TDI	66	07/08→06/10	←		+PR 1ZR / 1ZS; 		24.3541-9553.5 241025	ATE - Halter
2.0	85	10/08→05/15	←		+PR 1ZR / 1ZS; 		24.3541-9554.5 241026	ATE - Halter
2.0 TDI	105	01/10→05/15	←		+PR 1ZR / 1ZS; 		24.3541-9554.5 241026	ATE - Halter
			→		+PR 1KK / 1KT; 		24.3387-1735.5 240657	TRW - Halter
			→		+PR 1KV; 		24.3387-1735.5 240657	TRW - Halter
			→		+PR 1KV; 		24.3387-1736.5 240658	TRW - Halter
			→		+PR 1KK / 1KT; 		24.3387-1736.5 240658	TRW - Halter
1.2	51	03/08→05/15	←		07/08→; Bremsengröße: 15"; 		24.3541-1797.5 240856	TRW - Halter
1.2 LPG	51	03/08→05/11	←		07/08→; Bremsengröße: 15"; 		24.3541-1798.5 240857	TRW - Halter
1.4	63	03/08→05/15	←		07/08→; +PR 1LQ / 1LR / 1ZG; 		24.3541-9549.5 241023	ATE - Halter
1.4 LPG	63	03/08→05/11	←		07/08→; +PR 1LQ / 1LR / 1ZG; 		24.3541-9550.5 241024	ATE - Halter
1.6	77	05/08→03/12	←		07/08→; +PR 1ZR / 1ZS; 		24.3541-9553.5 241025	ATE - Halter
1.9 TDI	77	03/08→06/10	←		07/08→; +PR 1ZR / 1ZS;		24.3541-9554.5 241026	ATE - Halter
			→		07/08→; +PR 1KV;		24.3387-1735.5 240657	TRW - Halter
			→		07/08→; +PR 1KK / 1KT;		24.3387-1735.5 240657	TRW - Halter
			→		07/08→; +PR 1KK / 1KT;		24.3387-1736.5 240658	TRW - Halter

















	kw			 	! #		
SEAT - IBIZA IV (6J5, 6P1) 03/08—12/17							
Bremssattel							
1.2 1.2 LPG 1.4 1.4 LPG 1.6 1.9 TDI	51 51 63 63 77 77	03/08→05/15 03/08→05/11 03/08→05/15 03/08→05/11 05/08→03/12 03/08→06/10	➡	07/08→; +PR 1KV; ☐		24.3387-1736.5 240658	TRW - Halter
1.4 TSI	103	10/13→05/15	←	12/13→; Bremsengröße: 15"; ☐		24.3541-1797.5 240856	TRW - Halter
			←	12/13→; Bremsengröße: 15"; ☐		24.3541-1798.5 240857	TRW - Halter
			←	12/13→; +PR 1LQ / 1LR / 1ZG; ☐		24.3541-9549.5 241023	ATE - Halter
			←	12/13→; +PR 1LQ / 1LR / 1ZG; ☐		24.3541-9550.5 241024	ATE - Halter
			←	12/13→; +PR 1ZR / 1ZS; ☐		24.3541-9553.5 241025	ATE - Halter
			←	12/13→; +PR 1ZR / 1ZS; ☐		24.3541-9554.5 241026	ATE - Halter
			➡	12/13→; +PR 1KD / 1KS; ☐		24.3344-1709.5 240810	TRW - Halter
			➡	12/13→; +PR 1KD / 1KS; ☐		24.3344-1710.5 240811	TRW - Halter
1.4 TSI	110	06/09→06/17	←	Bremsengröße: 15"; ☐		24.3541-1797.5 240856	TRW - Halter
			←	Bremsengröße: 15"; ☐		24.3541-1798.5 240857	TRW - Halter
			←	+PR 1LQ / 1LR / 1ZG; ☐		24.3541-9549.5 241023	ATE - Halter
			←	+PR 1LQ / 1LR / 1ZG; ☐		24.3541-9550.5 241024	ATE - Halter
			←	+PR 1ZR / 1ZS; ☐		24.3541-9553.5 241025	ATE - Halter
			←	+PR 1ZR / 1ZS; ☐		24.3541-9554.5 241026	ATE - Halter
			➡	+PR 1KD / 1KS; ☐		24.3344-1709.5 240810	TRW - Halter
			➡	+PR 1KD / 1KS; ☐		24.3344-1710.5 240811	TRW - Halter
1.6 TDI	55 - 77	05/09→05/15	←	06/09→; Bremsengröße: 15"; ☐		24.3541-1797.5 240856	TRW - Halter
			←	06/09→; Bremsengröße: 15"; ☐		24.3541-1798.5 240857	TRW - Halter
			←	06/09→; +PR 1LQ / 1LR / 1ZG; ☐		24.3541-9549.5 241023	ATE - Halter
			←	06/09→; +PR 1LQ / 1LR / 1ZG; ☐		24.3541-9550.5 241024	ATE - Halter
			←	06/09→; +PR 1ZR / 1ZS; ☐		24.3541-9553.5 241025	ATE - Halter
			←	06/09→; +PR 1ZR / 1ZS; ☐		24.3541-9554.5 241026	ATE - Halter
			➡	06/09→; +PR 1KV; ☐		24.3387-1735.5 240657	TRW - Halter
			➡	06/09→; +PR 1KK / 1KT; ☐		24.3387-1735.5 240657	TRW - Halter
			➡	06/09→; +PR 1KK / 1KT; ☐		24.3387-1736.5 240658	TRW - Halter
			➡	06/09→; +PR 1KV; ☐		24.3387-1736.5 240658	TRW - Halter
Halter, Bremssattel							
1.0 1.0 TSI	55 70 - 81	05/15→06/17 05/15→06/17	←	+PR 1LQ / 1LR / 1ZG	2	11.0230-0451.1 260130	ATE
1.2 1.2 TDI	44 55	07/09→05/11 06/10→05/15					
1.2 TSI	63 - 81	09/10→06/17					
1.4 TDI	55 - 77	07/08→06/17					
1.4 TSI	110	06/09→06/17					
1.6 1.6 LPG	81 60	07/15→06/17 05/11→05/15					
1.9 TDI	66	07/08→06/10					
2.0 2.0 TDI	85 105	10/08→05/15 01/10→05/15					
1.2 1.2 LPG 1.4 1.4 LPG 1.6 1.9 TDI	51 51 63 63 77 77	03/08→05/15 03/08→05/11 03/08→05/15 03/08→05/11 05/08→03/12 03/08→06/10	←	07/08→; +PR 1LQ / 1LR / 1ZG	2	11.0230-0451.1 260130	ATE
1.4 TSI	103	10/13→05/15	←	12/13→; +PR 1LQ / 1LR / 1ZG	2	11.0230-0451.1 260130	ATE
1.6 TDI	55 - 77	05/09→05/15	←	06/09→; +PR 1LQ / 1LR / 1ZG	2	11.0230-0451.1 260130	ATE
Feder, Bremssattel							
1.0 1.0 TSI	55 70 - 81	05/15→06/17 05/15→06/17		+PR 1ZR / 1ZS / 1ZC	2	11.8116-0351.1 390538	ATE
1.2 TSI	66 - 81	05/15→06/17					
1.4 TDI	55 - 77	05/15→06/17					















































	kw			 	! #		
SEAT - IBIZA IV (6J5, 6P1) 03/08→12/17							
Feder, Bremssattel							
1.6	81	07/15→06/17		+PR 1ZR / 1ZS / 1ZC	2	11.8116-0351.1 390538	ATE
1.2	44	07/09→05/11		+PR 1ZR / 1ZS	2	11.8116-0351.1 390538	ATE
1.2 TDI	55	06/10→05/15					
1.2 TSI	63 - 77	09/10→05/15					
1.4 TDI	59	07/08→06/10					
1.4 TSI	110	06/09→06/17					
1.6 LPG	60	05/11→05/15					
1.9 TDI	66	07/08→06/10					
2.0	85	10/08→05/15					
2.0 TDI	105	01/10→05/15					
1.2	51	03/08→05/15		07/08→; +PR 1ZR / 1ZS	2	11.8116-0351.1 390538	ATE
1.2 LPG	51	03/08→05/11					
1.4	63	03/08→05/15					
1.4 LPG	63	03/08→05/11					
1.6	77	05/08→03/12					
1.9 TDI	77	03/08→06/10					
1.4 TSI	103	10/13→05/15		12/13→; +PR 1ZR / 1ZS	2	11.8116-0351.1 390538	ATE
1.6 TDI	55 - 77	05/09→05/15		06/09→; +PR 1ZR / 1ZS	2	11.8116-0351.1 390538	ATE
Führungshülzensatz, Bremssattel							
1.0	55	05/15→06/17	←	+PR 1ZR / 1ZS / 1ZC		11.0101-5407.2 260011	ATE
1.0 TSI	70 - 81	05/15→06/17	←	+PR 1LQ / 1LR / 1ZG		11.0101-5409.2 260035	ATE
1.2 TSI	66 - 81	05/15→06/17					
1.4 TDI	55 - 77	05/15→06/17					
1.6	81	07/15→06/17					
1.2	44	07/09→05/11	←	+PR 1ZR / 1ZS		11.0101-5407.2 260011	ATE
1.2 TDI	55	06/10→05/15					
1.2 TSI	63 - 77	09/10→05/15	←	+PR 1LQ / 1LR / 1ZG		11.0101-5409.2 260035	ATE
1.4 TDI	59	07/08→06/10					
1.4 TSI	110	06/09→06/17					
1.6 LPG	60	05/11→05/15					
1.9 TDI	66	07/08→06/10					
2.0	85	10/08→05/15					
2.0 TDI	105	01/10→05/15					
1.2	51	03/08→05/15	←	07/08→; +PR 1ZR / 1ZS		11.0101-5407.2 260011	ATE
1.2 LPG	51	03/08→05/11					
1.4	63	03/08→05/15	←	07/08→; +PR 1LQ / 1LR / 1ZG		11.0101-5409.2 260035	ATE
1.4 LPG	63	03/08→05/11					
1.6	77	05/08→03/12					
1.9 TDI	77	03/08→06/10					
1.4 TSI	103	10/13→05/15	←	12/13→; +PR 1ZR / 1ZS		11.0101-5407.2 260011	ATE
			←	12/13→; +PR 1LQ / 1LR / 1ZG		11.0101-5409.2 260035	ATE
1.6 TDI	55 - 77	05/09→05/15	←	06/09→; +PR 1ZR / 1ZS		11.0101-5407.2 260011	ATE
			←	06/09→; +PR 1LQ / 1LR / 1ZG		11.0101-5409.2 260035	ATE
Führungsbolzen, Bremssattel							
1.0	55	05/15→06/17	←	+PR 1ZR / 1ZS / 1ZC	2	11.8171-0008.1 990049	ATE
1.0 TSI	70 - 81	05/15→06/17					
1.2 TSI	66 - 81	05/15→06/17					
1.4 TDI	55 - 77	05/15→06/17					
1.6	81	07/15→06/17					
1.2	44	07/09→05/11	←	+PR 1ZR / 1ZS	2	11.8171-0008.1 990049	ATE
1.2 TDI	55	06/10→05/15					
1.2 TSI	63 - 77	09/10→05/15					
1.4 TDI	59	07/08→06/10					
1.4 TSI	110	06/09→06/17					
1.6 LPG	60	05/11→05/15					
1.9 TDI	66	07/08→06/10					
2.0	85	10/08→05/15					
2.0 TDI	105	01/10→05/15					
1.2	51	03/08→05/15	←	07/08→; +PR 1ZR / 1ZS	2	11.8171-0008.1 990049	ATE
1.2 LPG	51	03/08→05/11					
1.4	63	03/08→05/15					
1.4 LPG	63	03/08→05/11					
1.6	77	05/08→03/12					
1.9 TDI	77	03/08→06/10					
1.4 TSI	103	10/13→05/15	←	12/13→; +PR 1ZR / 1ZS	2	11.8171-0008.1 990049	ATE
→							









	kw			 	! #		
SEAT - IBIZA IV (6J5, 6P1) 03/08—12/17							
Führungsbolzen, Bremsattel							
1.6 TDI	55 - 77	05/09→05/15	←	06/09→; +PR 1ZR / 1ZS	2	11.8171-0008.1 990049	ATE
Bremsschlauch							
1.0	55	05/15→06/17	←	+PR 1ZC / 1ZD / 1ZG	2	24.5143-0544.3 331420	L= 540
1.0 TSI	70 - 81	05/15→06/17				83.7847-0543.3 331529	L= 540
1.2 TSI	63 - 81	09/10→06/17	←	+PR 1ZR / 1ZS	2	24.5143-0553.3 331568	L= 553
1.4 TDI	55 - 77	05/15→06/17	→	▣ / am Bremsattel		24.1294-0014.3 331448	L= 202,2 mit Rohrleitung
1.4 TSI	110	11/15→06/17	→	▣ / am Bremsattel		24.1294-0015.3 331449	L= 202,2 mit Rohrleitung
1.6	81	07/15→06/17	→		2	24.5201-0141.3 331778	L= 165
1.6 LPG	60	05/11→05/15					
1.2	44	07/09→05/11	←	07/10→; +PR 1ZC / 1ZD / 1ZG	2	24.5143-0544.3 331420	L= 540
1.2 TDI	55	06/10→05/15				83.7847-0543.3 331529	L= 540
1.4 TSI	110	06/09→05/15	←	07/10→; +PR 1ZR / 1ZS	2	24.5143-0553.3 331568	L= 553
2.0	85	10/08→05/15	←	→ 06/10	2	83.6247-0522.3 330595	L= 522
2.0 TDI	105	01/10→05/15	←				
			→	▣ / am Bremsattel		24.1294-0014.3 331448	L= 202,2 mit Rohrleitung
			→	▣ / am Bremsattel		24.1294-0015.3 331449	L= 202,2 mit Rohrleitung
			→		2	24.5201-0141.3 331778	L= 165
1.2	51	03/08→05/15	←	07/10→; +PR 1ZC / 1ZD / 1ZG	2	24.5143-0544.3 331420	L= 540
1.2 LPG	51	03/08→05/11				83.7847-0543.3 331529	L= 540
1.4	63	03/08→05/15	←	07/10→; +PR 1ZR / 1ZS	2	24.5143-0553.3 331568	L= 553
1.4 LPG	63	03/08→05/11	←	07/08→ 06/10	2	83.6247-0522.3 330595	L= 522
1.6	77	05/08→03/12	←				
			→	07/08→; ▣ / am Bremsattel		24.1294-0014.3 331448	L= 202,2 mit Rohrleitung
			→	07/08→; ▣ / am Bremsattel		24.1294-0015.3 331449	L= 202,2 mit Rohrleitung
			→	07/08→	2	24.5201-0141.3 331778	L= 165
1.4 TDI	59	07/08→06/10	←	+PR 1ZR / 1ZS	2	24.5143-0553.3 331568	L= 553
1.9 TDI	66	07/08→06/10	←		2	83.6247-0522.3 330595	L= 522
			←	+PR 1ZC / 1ZD / 1ZG	2	83.7847-0543.3 331529	L= 540
			→	▣ / am Bremsattel		24.1294-0014.3 331448	L= 202,2 mit Rohrleitung
			→	▣ / am Bremsattel		24.1294-0015.3 331449	L= 202,2 mit Rohrleitung
			→		2	24.5201-0141.3 331778	L= 165
1.4 TSI	103	10/13→05/15	←	12/13→; +PR 1ZC / 1ZD / 1ZG	2	24.5143-0544.3 331420	L= 540
			←	12/13→; +PR 1ZR / 1ZS	2	24.5143-0553.3 331568	L= 553
			→	12/13→; ▣ / am Bremsattel		24.1294-0014.3 331448	L= 202,2 mit Rohrleitung
			→	12/13→; ▣ / am Bremsattel		24.1294-0015.3 331449	L= 202,2 mit Rohrleitung
			→	12/13→	2	24.5201-0141.3 331778	L= 165
1.6 TDI	55	05/09→06/10	←	+PR 1ZC / 1ZD / 1ZG	2	24.5143-0544.3 331420	L= 540
			←	+PR 1ZR / 1ZS	2	24.5143-0553.3 331568	L= 553
			←		2	83.6247-0522.3 330595	L= 522
			→	▣ / am Bremsattel		24.1294-0014.3 331448	L= 202,2 mit Rohrleitung
			→	▣ / am Bremsattel		24.1294-0015.3 331449	L= 202,2 mit Rohrleitung
			→		2	24.5201-0141.3 331778	L= 165
1.6 TDI	66 - 77	05/09→05/15	←	07/10→; +PR 1ZC / 1ZD / 1ZG	2	24.5143-0544.3 331420	L= 540
			←	07/10→; +PR 1ZR / 1ZS	2	24.5143-0553.3 331568	L= 553
			←	06/09→ 06/10	2	83.6247-0522.3 330595	L= 522
			→	06/09→; ▣ / am Bremsattel		24.1294-0014.3 331448	L= 202,2 mit Rohrleitung
			→	06/09→; ▣ / am Bremsattel		24.1294-0015.3 331449	L= 202,2 mit Rohrleitung
			→	06/09→	2	24.5201-0141.3 331778	L= 165
1.9 TDI	77	03/08→06/10	←	+PR 1ZR / 1ZS	2	24.5143-0553.3 331568	L= 553
			←	07/08→	2	83.6247-0522.3 330595	L= 522
			←	+PR 1ZC / 1ZD / 1ZG	2	83.7847-0543.3 331529	L= 540
			→	07/08→; ▣ / am Bremsattel		24.1294-0014.3 331448	L= 202,2 mit Rohrleitung
			→	07/08→; ▣ / am Bremsattel		24.1294-0015.3 331449	L= 202,2 mit Rohrleitung









	kW					! #		
SEAT - IBIZA IV (6J5, 6P1) 03/08→12/17								
Bremsschlauch								
1.9 TDI	77	03/08→06/10	➡	07/08→		2	24.5201-0141.3 331778	L= 165
Bremsleitung								
1.0	55	05/15→06/17	➡	☐ / außen			24.8134-0037.2 331798	
1.0 TSI	70 - 81	05/15→06/17	➡	☐ / außen			24.8134-0038.2 331799	
1.2	44	07/09→05/11						
1.2 TDI	55	06/10→05/15						
1.2 TSI	63 - 81	09/10→06/17						
1.4 TDI	55 - 77	07/08→06/17						
1.4 TSI	110	06/09→06/17						
1.6	81	07/15→06/17						
1.6 LPG	60	05/11→05/15						
1.6 TDI	55	05/09→06/10						
1.9 TDI	66	07/08→06/10						
2.0	85	10/08→05/15						
2.0 TDI	105	01/10→05/15						
1.2	51	03/08→05/15	➡	07/08→; ☐ / außen			24.8134-0037.2 331798	
1.2 LPG	51	03/08→05/11						
1.4	63	03/08→05/15	➡	07/08→; ☐ / außen			24.8134-0038.2 331799	
1.4 LPG	63	03/08→05/11						
1.6	77	05/08→03/12						
1.9 TDI	77	03/08→06/10						
1.4 TSI	103	10/13→05/15	➡	12/13→; ☐ / außen			24.8134-0037.2 331798	
			➡	12/13→; ☐ / außen			24.8134-0038.2 331799	
1.6 TDI	66 - 77	05/09→05/15	➡	06/09→; ☐ / außen			24.8134-0037.2 331798	
			➡	06/09→; ☐ / außen			24.8134-0038.2 331799	
SEAT - IBIZA IV Kasten/Schrägheck (6J1) 04/08→05/15								
Bremssattel								
1.2	51	04/08→05/15	←	Bremsengröße: 15"; ☐			24.3541-1797.5 240856	TRW - Halter
1.2 TDI	55	05/10→05/15	←	Bremsengröße: 15"; ☐			24.3541-1798.5 240857	TRW - Halter
			←	+PR 1LQ / 1LR / 1ZG; ☐			24.3541-9549.5 241023	ATE - Halter
			←	+PR 1LQ / 1LR / 1ZG; ☐			24.3541-9550.5 241024	ATE - Halter
			←	+PR 1ZR / 1ZS; ☐			24.3541-9553.5 241025	ATE - Halter
			←	+PR 1ZR / 1ZS; ☐			24.3541-9554.5 241026	ATE - Halter
			➡	+PR 1KK / 1KT; ☐			24.3387-1735.5 240657	TRW - Halter
			➡	+PR 1KV; ☐			24.3387-1735.5 240657	TRW - Halter
			➡	+PR 1KV; ☐			24.3387-1736.5 240658	TRW - Halter
			➡	+PR 1KK / 1KT; ☐			24.3387-1736.5 240658	TRW - Halter
1.6 TDI	66	05/09→05/15	←	06/09→; Bremsengröße: 15"; ☐			24.3541-1797.5 240856	TRW - Halter
			←	06/09→; Bremsengröße: 15"; ☐			24.3541-1798.5 240857	TRW - Halter
			←	06/09→; +PR 1LQ / 1LR / 1ZG; ☐			24.3541-9549.5 241023	ATE - Halter
			←	06/09→; +PR 1LQ / 1LR / 1ZG; ☐			24.3541-9550.5 241024	ATE - Halter
			←	06/09→; +PR 1ZR / 1ZS; ☐			24.3541-9553.5 241025	ATE - Halter
			←	06/09→; +PR 1ZR / 1ZS; ☐			24.3541-9554.5 241026	ATE - Halter
			➡	06/09→; +PR 1KK / 1KT; ☐			24.3387-1735.5 240657	TRW - Halter
			➡	06/09→; +PR 1KV; ☐			24.3387-1735.5 240657	TRW - Halter
			➡	06/09→; +PR 1KV; ☐			24.3387-1736.5 240658	TRW - Halter
			➡	06/09→; +PR 1KK / 1KT; ☐			24.3387-1736.5 240658	TRW - Halter
Halter, Bremssattel								
1.2	51	04/08→05/15	←	+PR 1LQ / 1LR / 1ZG		2	11.0230-0451.1 260130	ATE
1.2 TDI	55	05/10→05/15						
1.6 TDI	66	05/09→05/15	←	06/09→; +PR 1LQ / 1LR / 1ZG		2	11.0230-0451.1 260130	ATE
Feder, Bremssattel								
1.2	51	04/08→05/15		+PR 1ZR / 1ZS		2	11.8116-0351.1 390538	ATE
1.2 TDI	55	05/10→05/15						
1.6 TDI	66	05/09→05/15		06/09→; +PR 1ZR / 1ZS		2	11.8116-0351.1 390538	ATE
Führungshülzensatz, Bremssattel								
1.2	51	04/08→05/15	←	+PR 1ZR / 1ZS			11.0101-5407.2 260011	ATE
→								

	kw					! #		
SEAT - IBIZA IV Kasten/Schrägheck (6J1) 04/08→05/15								
Führungshülzensatz, Bremsattel								
1.2 TDI	55	05/10→05/15	←	+PR 1LQ / 1LR / 1ZG			11.0101-5409.2 260035	ATE
1.6 TDI	66	05/09→05/15	←	06/09→; +PR 1ZR / 1ZS			11.0101-5407.2 260011	ATE
			←	06/09→; +PR 1LQ / 1LR / 1ZG			11.0101-5409.2 260035	ATE
Führungsbolzen, Bremsattel								
1.2	51	04/08→05/15	←	+PR 1ZR / 1ZS	2	11.8171-0008.1 990049		ATE
1.2 TDI	55	05/10→05/15						
1.6 TDI	66	05/09→05/15	←	06/09→; +PR 1ZR / 1ZS	2	11.8171-0008.1 990049		ATE
Bremsschlauch								
1.2 1.2 TDI	51 55	04/08→05/15 05/10→05/15	←	07/10→; +PR 1ZC / 1ZD / 1ZG	2	24.5143-0544.3 331420		L= 540
						83.7847-0543.3 331529		L= 540
			←	07/10→; +PR 1ZR / 1ZS	2	24.5143-0553.3 331568		L= 553
			←	→ 06/10	2	83.6247-0522.3 330595		L= 522
			→	☐ / am Bremsattel		24.1294-0014.3 331448		L= 202,2 mit Rohrleitung
			→	☐ / am Bremsattel		24.1294-0015.3 331449		L= 202,2 mit Rohrleitung
1.6 TDI	66	05/09→05/15	←	07/10→; +PR 1ZC / 1ZD / 1ZG	2	24.5143-0544.3 331420		L= 540
						83.7847-0543.3 331529		L= 540
			←	07/10→; +PR 1ZR / 1ZS	2	24.5143-0553.3 331568		L= 553
			←	06/09→ 06/10	2	83.6247-0522.3 330595		L= 522
			→	06/09→; ☐ / am Bremsattel		24.1294-0014.3 331448		L= 202,2 mit Rohrleitung
			→	06/09→; ☐ / am Bremsattel		24.1294-0015.3 331449		L= 202,2 mit Rohrleitung
			→	06/09→	2	24.5201-0141.3 331778		L= 165
Bremsleitung								
1.2	51	04/08→05/15	→	07/08→; ☐ / außen		24.8134-0037.2 331798		
			→	07/08→; ☐ / außen		24.8134-0038.2 331799		
1.2 TDI	55	05/10→05/15	→	☐ / außen		24.8134-0037.2 331798		
			→	☐ / außen		24.8134-0038.2 331799		
1.6 TDI	66	05/09→05/15	→	06/09→; ☐ / außen		24.8134-0037.2 331798		
			→	06/09→; ☐ / außen		24.8134-0038.2 331799		
SEAT - IBIZA IV SC (6J1, 6P5) 06/08→12/18								
Bremsattel								
1.0 1.0 TSI	55	05/15→12/16	←	+PR 1ZG; ☐		24.3541-1887.5 241511		MAN - Halter
	70 - 81	05/15→12/16	←	+PR 1ZG; ☐		24.3541-1888.5 241512		MAN - Halter
1.2 TSI	66 - 81	05/15→12/16	←	+PR 1LQ / 1LR / 1ZG; ☐		24.3541-9549.5 241023		ATE - Halter
1.4 TDI	55 - 77	05/15→12/16	←	+PR 1LQ / 1LR / 1ZG; ☐		24.3541-9550.5 241024		ATE - Halter
1.6	81	07/15→12/16	←	+PR 1ZR / 1ZS / 1ZC; ☐		24.3541-9553.5 241025		ATE - Halter
			←	+PR 1ZR / 1ZS / 1ZC; ☐		24.3541-9554.5 241026		ATE - Halter
			→	+PR 1KT; ☐		24.3387-1735.5 240657		TRW - Halter
			→	+PR 1KV; ☐		24.3387-1735.5 240657		TRW - Halter
			→	+PR 1KV; ☐		24.3387-1736.5 240658		TRW - Halter
			→	+PR 1KT; ☐		24.3387-1736.5 240658		TRW - Halter
1.2	44 - 51	07/08→05/15	←	Bremsengröße: 15"; ☐		24.3541-1797.5 240856		TRW - Halter
1.2 TDI	55	05/10→05/15	←	Bremsengröße: 15"; ☐		24.3541-1798.5 240857		TRW - Halter
1.2 TSI	63 - 77	09/10→05/15	←	+PR 1LQ / 1LR / 1ZG; ☐		24.3541-9549.5 241023		ATE - Halter
1.4	63	07/08→05/15	←	+PR 1LQ / 1LR / 1ZG; ☐		24.3541-9550.5 241024		ATE - Halter
1.4 LPG	63	07/08→05/11						
1.4 TDI	59	07/08→06/10	←	+PR 1ZR / 1ZS; ☐		24.3541-9553.5 241025		ATE - Halter
1.6	77	07/08→05/15	←	+PR 1ZR / 1ZS; ☐		24.3541-9554.5 241026		ATE - Halter
1.6 LPG	60	05/11→05/15						
1.6 TDI	55	05/10→06/10	→	+PR 1KK / 1KT; ☐		24.3387-1735.5 240657		TRW - Halter
1.9 TDI	66 - 77	06/08→06/10	→	+PR 1KV; ☐		24.3387-1735.5 240657		TRW - Halter
2.0	85	10/08→05/15	→	+PR 1KV; ☐		24.3387-1736.5 240658		TRW - Halter
2.0 TDI	105	01/10→05/15	→	+PR 1KK / 1KT; ☐		24.3387-1736.5 240658		TRW - Halter
1.4 TSI	103	10/13→05/15	←	12/13→; Bremsengröße: 15"; ☐		24.3541-1797.5 240856		TRW - Halter
→								

	kw			 	! #			
SEAT - IBIZA IV SC (6J1, 6P5) 06/08→12/18								
Bremssattel								
1.4 TSI	103	10/13→05/15	←	12/13→; Bremsengröße: 15"; 		24.3541-1798.5	240857	TRW - Halter
			←	12/13→; +PR 1LQ / 1LR / 1ZG; 		24.3541-9549.5	241023	ATE - Halter
			←	12/13→; +PR 1LQ / 1LR / 1ZG; 		24.3541-9550.5	241024	ATE - Halter
			←	12/13→; +PR 1ZR / 1ZS; 		24.3541-9553.5	241025	ATE - Halter
			←	12/13→; +PR 1ZR / 1ZS; 		24.3541-9554.5	241026	ATE - Halter
			→	12/13→; +PR 1KD / 1KS; 		24.3344-1709.5	240810	TRW - Halter
			→	12/13→; +PR 1KD / 1KS; 		24.3344-1710.5	240811	TRW - Halter
1.4 TSI	110	01/09→12/16	←	Bremsengröße: 15"; 		24.3541-1797.5	240856	TRW - Halter
			←	Bremsengröße: 15"; 		24.3541-1798.5	240857	TRW - Halter
			←	+PR 1LQ / 1LR / 1ZG; 		24.3541-9549.5	241023	ATE - Halter
			←	+PR 1LQ / 1LR / 1ZG; 		24.3541-9550.5	241024	ATE - Halter
			←	+PR 1ZR / 1ZS; 		24.3541-9553.5	241025	ATE - Halter
			←	+PR 1ZR / 1ZS; 		24.3541-9554.5	241026	ATE - Halter
			→	+PR 1KD / 1KS; 		24.3344-1709.5	240810	TRW - Halter
→	+PR 1KD / 1KS; 		24.3344-1710.5	240811	TRW - Halter			
1.4 TSI Cupra	132	06/09→05/15	←	Bremsengröße: 15"; 		24.3541-1797.5	240856	TRW - Halter
			←	Bremsengröße: 15"; 		24.3541-1798.5	240857	TRW - Halter
			→	+PR 1KV; 		24.3387-1735.5	240657	TRW - Halter
			→	+PR 1KK / 1KT; 		24.3387-1735.5	240657	TRW - Halter
			→	+PR 1KV; 		24.3387-1736.5	240658	TRW - Halter
			→	+PR 1KK / 1KT; 		24.3387-1736.5	240658	TRW - Halter
1.6 TDI	66 - 77	05/09→05/15	←	06/09→; Bremsengröße: 15"; 		24.3541-1797.5	240856	TRW - Halter
			←	06/09→; Bremsengröße: 15"; 		24.3541-1798.5	240857	TRW - Halter
			←	06/09→; +PR 1LQ / 1LR / 1ZG; 		24.3541-9549.5	241023	ATE - Halter
			←	06/09→; +PR 1LQ / 1LR / 1ZG; 		24.3541-9550.5	241024	ATE - Halter
			←	06/09→; +PR 1ZR / 1ZS; 		24.3541-9553.5	241025	ATE - Halter
			←	06/09→; +PR 1ZR / 1ZS; 		24.3541-9554.5	241026	ATE - Halter
			→	06/09→; +PR 1KV; 		24.3387-1735.5	240657	TRW - Halter
			→	06/09→; +PR 1KK / 1KT; 		24.3387-1735.5	240657	TRW - Halter
			→	06/09→; +PR 1KK / 1KT; 		24.3387-1736.5	240658	TRW - Halter
→	06/09→; +PR 1KV; 		24.3387-1736.5	240658	TRW - Halter			
1.8 TSI Cupra	141	11/15→12/16	←	+PR 1ZG; 		24.3541-1887.5	241511	MAN - Halter
			←	+PR 1ZG; 		24.3541-1888.5	241512	MAN - Halter
			←	+PR 1ZR / 1ZS / 1ZC; 		24.3541-9553.5	241025	ATE - Halter
			←	+PR 1ZR / 1ZS / 1ZC; 		24.3541-9554.5	241026	ATE - Halter
			→	+PR 1KV; 		24.3387-1735.5	240657	TRW - Halter
			→	+PR 1KT; 		24.3387-1735.5	240657	TRW - Halter
			→	+PR 1KV; 		24.3387-1736.5	240658	TRW - Halter
→	+PR 1KT; 		24.3387-1736.5	240658	TRW - Halter			
Halter, Bremssattel								
1.0 1.0 TSI 1.2 1.2 TDI 1.2 TSI 1.4 1.4 LPG 1.4 TDI 1.4 TSI 1.6 1.6 LPG 1.6 TDI 1.9 TDI →	55 70 - 81 44 - 51 55 63 - 81 63 55 - 77 110 77 - 81 60 55 66 - 77	05/15→12/16 05/15→12/16 07/08→05/15 05/10→05/15 09/10→12/16 07/08→05/15 07/08→05/11 07/08→12/16 01/09→12/16 07/08→12/16 05/11→05/15 05/10→06/10 06/08→06/10	←	+PR 1LQ / 1LR / 1ZG	2	11.0230-0451.1	260130	ATE



	kw			 	! #		
SEAT - IBIZA IV SC (6J1, 6P5) 06/08→12/18							
Halter, Bremssattel							
2.0 2.0 TDI	85 105	10/08→05/15 01/10→05/15	←	+PR 1LQ / 1LR / 1ZG	2	11.0230-0451.1 260130	ATE
1.4 TSI	103	10/13→05/15	←	12/13→; +PR 1LQ / 1LR / 1ZG	2	11.0230-0451.1 260130	ATE
1.6 TDI	66 - 77	05/09→05/15	←	06/09→; +PR 1LQ / 1LR / 1ZG	2	11.0230-0451.1 260130	ATE
Feder, Bremssattel							
1.0 1.0 TSI	55 70 - 81	05/15→12/16 05/15→12/16		+PR 1ZR / 1ZS / 1ZC	2	11.8116-0351.1 390538	ATE
1.2 TSI	66 - 81	05/15→12/16					
1.4 TDI	55 - 77	05/15→12/16					
1.6 1.8 TSI Cupra	81 141	07/15→12/16 11/15→12/16					
1.2	44 - 51	07/08→05/15		+PR 1ZR / 1ZS	2	11.8116-0351.1 390538	ATE
1.2 TDI 1.2 TSI	55 63 - 77	05/10→05/15 09/10→05/15					
1.4 1.4 LPG 1.4 TDI 1.4 TSI	63 63 59 110	07/08→05/15 07/08→05/11 07/08→06/10 01/09→12/16					
1.6 1.6 LPG 1.6 TDI 1.9 TDI	77 60 55 66 - 77	07/08→05/15 05/11→05/15 05/10→06/10 06/08→06/10					
2.0 2.0 TDI	85 105	10/08→05/15 01/10→05/15					
1.4 TSI	103	10/13→05/15		12/13→; +PR 1ZR / 1ZS	2	11.8116-0351.1 390538	ATE
1.6 TDI	66 - 77	05/09→05/15		06/09→; +PR 1ZR / 1ZS	2	11.8116-0351.1 390538	ATE
Führungshülzensatz, Bremssattel							
1.0 1.0 TSI	55 70 - 81	05/15→12/16 05/15→12/16	←	+PR 1ZR / 1ZS / 1ZC		11.0101-5407.2 260011	ATE
1.2 TSI	66 - 81	05/15→12/16	←	+PR 1LQ / 1LR / 1ZG		11.0101-5409.2 260035	ATE
1.4 TDI	55 - 77	05/15→12/16					
1.6	81	07/15→12/16					
1.2	44 - 51	07/08→05/15	←	+PR 1ZR / 1ZS		11.0101-5407.2 260011	ATE
1.2 TDI 1.2 TSI	55 63 - 77	05/10→05/15 09/10→05/15	←	+PR 1LQ / 1LR / 1ZG		11.0101-5409.2 260035	ATE
1.4 1.4 LPG 1.4 TDI 1.4 TSI	63 63 59 110	07/08→05/15 07/08→05/11 07/08→06/10 01/09→12/16					
1.6 1.6 LPG 1.6 TDI 1.9 TDI	77 60 55 66 - 77	07/08→05/15 05/11→05/15 05/10→06/10 06/08→06/10					
2.0 2.0 TDI	85 105	10/08→05/15 01/10→05/15					
1.4 TSI	103	10/13→05/15	←	12/13→; +PR 1ZR / 1ZS		11.0101-5407.2 260011	ATE
			←	12/13→; +PR 1LQ / 1LR / 1ZG		11.0101-5409.2 260035	ATE
1.6 TDI	66 - 77	05/09→05/15	←	06/09→; +PR 1ZR / 1ZS		11.0101-5407.2 260011	ATE
			←	06/09→; +PR 1LQ / 1LR / 1ZG		11.0101-5409.2 260035	ATE
1.8 TSI Cupra	141	11/15→12/16	←	+PR 1ZR / 1ZS / 1ZC		11.0101-5407.2 260011	ATE
Führungsbolzen, Bremssattel							
1.0 1.0 TSI	55 70 - 81	05/15→12/16 05/15→12/16	←	+PR 1ZR / 1ZS / 1ZC	2	11.8171-0008.1 990049	ATE
1.2 TSI	66 - 81	05/15→12/16					
1.4 TDI	55 - 77	05/15→12/16					
1.6 1.8 TSI Cupra	81 141	07/15→12/16 11/15→12/16					
→							

	kw			 	! #		
SEAT - IBIZA IV SC (6J1, 6P5) 06/08→12/18							
Führungsbolzen, Bremsattel							
1.2	44 - 51	07/08→05/15	←	+PR 1ZR / 1ZS	2	11.8171-0008.1 990049	ATE
1.2 TDI	55	05/10→05/15					
1.2 TSI	63 - 77	09/10→05/15					
1.4	63	07/08→05/15					
1.4 LPG	63	07/08→05/11					
1.4 TDI	59	07/08→06/10					
1.4 TSI	110	01/09→12/16					
1.6	77	07/08→05/15					
1.6 LPG	60	05/11→05/15					
1.6 TDI	55	05/10→06/10					
1.9 TDI	66 - 77	06/08→06/10					
2.0	85	10/08→05/15					
2.0 TDI	105	01/10→05/15					
1.4 TSI	103	10/13→05/15	←	12/13→; +PR 1ZR / 1ZS	2	11.8171-0008.1 990049	ATE
1.6 TDI	66 - 77	05/09→05/15	←	06/09→; +PR 1ZR / 1ZS	2	11.8171-0008.1 990049	ATE
 Bremsschlauch							
1.0	55	05/15→12/16	←	+PR 1ZC / 1ZD / 1ZG	2	24.5143-0544.3 331420	L= 540
1.0 TSI	70 - 81	05/15→12/16				83.7847-0543.3 331529	L= 540
1.2 TSI	63 - 81	09/10→12/16	←	+PR 1ZR / 1ZS	2	24.5143-0553.3 331568	L= 553
1.4 TDI	55 - 77	05/15→12/16	→	▣ / am Bremsattel		24.1294-0014.3 331448	L= 202,2 mit Rohrleitung
1.4 TSI	110	11/15→12/16	→	▣ / am Bremsattel		24.1294-0015.3 331449	L= 202,2 mit Rohrleitung
1.6	81	07/15→12/16	→		2	24.5201-0141.3 331778	L= 165
1.6 LPG	60	05/11→05/15					
1.8 TSI Cupra	141	11/15→12/16					
1.2	44 - 51	07/08→05/15	←	07/10→; +PR 1ZC / 1ZD / 1ZG	2	24.5143-0544.3 331420	L= 540
1.2 TDI	55	05/10→05/15				83.7847-0543.3 331529	L= 540
1.4	63	07/08→05/15	←	07/10→; +PR 1ZR / 1ZS	2	24.5143-0553.3 331568	L= 553
1.4 LPG	63	07/08→05/11	←	→ 06/10	2	83.6247-0522.3 330595	L= 522
1.4 TDI	110	01/09→05/15	←				
1.4 TSI Cupra	132	06/09→05/15	→	▣ / am Bremsattel		24.1294-0014.3 331448	L= 202,2 mit Rohrleitung
1.6	77	07/08→05/15	→	▣ / am Bremsattel		24.1294-0015.3 331449	L= 202,2 mit Rohrleitung
2.0	85	10/08→05/15	→				
2.0 TDI	105	01/10→05/15	→		2	24.5201-0141.3 331778	L= 165
1.4 TDI	59	07/08→06/10	←	+PR 1ZR / 1ZS	2	24.5143-0553.3 331568	L= 553
1.9 TDI	66 - 77	06/08→06/10	←		2	83.6247-0522.3 330595	L= 522
			←	+PR 1ZC / 1ZD / 1ZG	2	83.7847-0543.3 331529	L= 540
			→	▣ / am Bremsattel		24.1294-0014.3 331448	L= 202,2 mit Rohrleitung
			→	▣ / am Bremsattel		24.1294-0015.3 331449	L= 202,2 mit Rohrleitung
			→		2	24.5201-0141.3 331778	L= 165
1.4 TSI	103	10/13→05/15	←	12/13→; +PR 1ZC / 1ZD / 1ZG	2	24.5143-0544.3 331420	L= 540
			←	12/13→; +PR 1ZR / 1ZS	2	24.5143-0553.3 331568	L= 553
			→	12/13→; ▣ / am Bremsattel		24.1294-0014.3 331448	L= 202,2 mit Rohrleitung
			→	12/13→; ▣ / am Bremsattel		24.1294-0015.3 331449	L= 202,2 mit Rohrleitung
			→	12/13→	2	24.5201-0141.3 331778	L= 165
1.6 TDI	55	05/10→06/10	←	+PR 1ZC / 1ZD / 1ZG	2	24.5143-0544.3 331420	L= 540
						83.7847-0543.3 331529	L= 540
			←	+PR 1ZR / 1ZS	2	24.5143-0553.3 331568	L= 553
			←		2	83.6247-0522.3 330595	L= 522
			→	▣ / am Bremsattel		24.1294-0014.3 331448	L= 202,2 mit Rohrleitung
			→	▣ / am Bremsattel		24.1294-0015.3 331449	L= 202,2 mit Rohrleitung
			→		2	24.5201-0141.3 331778	L= 165
1.6 TDI	66 - 77	05/09→05/15	←	07/10→; +PR 1ZC / 1ZD / 1ZG	2	24.5143-0544.3 331420	L= 540
						83.7847-0543.3 331529	L= 540
			←	07/10→; +PR 1ZR / 1ZS	2	24.5143-0553.3 331568	L= 553
			←	06/09→ 06/10	2	83.6247-0522.3 330595	L= 522
			→	06/09→; ▣ / am Bremsattel		24.1294-0014.3 331448	L= 202,2 mit Rohrleitung
			→	06/09→; ▣ / am Bremsattel		24.1294-0015.3 331449	L= 202,2 mit Rohrleitung
			→	06/09→	2	24.5201-0141.3 331778	L= 165

SEAT - IBIZA IV SC (6J1, 6P5) 06/08→12/18













Bremsleitung











1.0 1.0 TSI	55	05/15→12/16	➡	☐ / außen	24.8134-0037.2	331798	
	70 - 81	05/15→12/16	➡	☐ / außen	24.8134-0038.2	331799	
1.2 1.2 TDI	44 - 51	07/08→05/15					
	55	05/10→05/15					
1.2 TSI	63 - 81	09/10→12/16					
	63	07/08→05/15					
1.4 1.4 LPG	63	07/08→05/11					
	55 - 77	07/08→12/16					
1.4 TSI 1.4 TSI Cupra	110	11/15→12/16					
	132	06/09→05/15					
1.6 1.6 LPG	77 - 81	07/08→12/16					
	60	05/11→05/15					
1.6 TDI	55	05/10→06/10					
	77	07/08→06/10					
1.9 TDI	85	10/08→05/15					
	105	01/10→05/15					
1.4 TSI	103	10/13→05/15	➡	12/13→; ☐ / außen	24.8134-0037.2	331798	
			➡	12/13→; ☐ / außen	24.8134-0038.2	331799	
1.4 TSI 1.6 TDI	110 - 77	01/09→05/15 05/09→05/15	➡	06/09→; ☐ / außen	24.8134-0037.2	331798	
			➡	06/09→; ☐ / außen	24.8134-0038.2	331799	
1.9 TDI	66	06/08→06/10	➡	07/08→; ☐ / außen	24.8134-0037.2	331798	
			➡	07/08→; ☐ / außen	24.8134-0038.2	331799	











SEAT - IBIZA IV ST (6J8, 6P8) 03/10→07/16

Bremssattel







1.0 1.0 TSI	55	05/15→07/16	←	+PR 1ZG; ☐	24.3541-1887.5	241511	MAN - Halter
	70 - 81	05/15→07/16	←	+PR 1ZG; ☐	24.3541-1888.5	241512	MAN - Halter
1.2 TSI	66 - 81	05/15→07/16	←	+PR 1LQ / 1LR / 1ZG; ☐	24.3541-9549.5	241023	ATE - Halter
			←	+PR 1LQ / 1LR / 1ZG; ☐	24.3541-9550.5	241024	ATE - Halter
1.4 TDI	55 - 77	05/15→07/16	←	+PR 1ZR / 1ZS / 1ZC; ☐	24.3541-9553.5	241025	ATE - Halter
			←	+PR 1ZR / 1ZS / 1ZC; ☐	24.3541-9554.5	241026	ATE - Halter
			➡	+PR 1KV; ☐	24.3387-1735.5	240657	TRW - Halter
			➡	+PR 1KT; ☐	24.3387-1735.5	240657	TRW - Halter
			➡	+PR 1KT; ☐	24.3387-1736.5	240658	TRW - Halter
			➡	+PR 1KV; ☐	24.3387-1736.5	240658	TRW - Halter
1.2 1.2 TDI	44 - 51	05/10→05/15	←	Bremsengröße: 15"; ☐	24.3541-1797.5	240856	TRW - Halter
			←	Bremsengröße: 15"; ☐	24.3541-1798.5	240857	TRW - Halter
1.2 TSI	63 - 77	09/10→05/15	←	+PR 1LQ / 1LR / 1ZG; ☐	24.3541-9549.5	241023	ATE - Halter
			←	+PR 1LQ / 1LR / 1ZG; ☐	24.3541-9550.5	241024	ATE - Halter
1.4 1.6	63 - 77	03/10→05/15 02/12→05/15	←	+PR 1ZR / 1ZS; ☐	24.3541-9553.5	241025	ATE - Halter
			←	+PR 1ZR / 1ZS; ☐	24.3541-9554.5	241026	ATE - Halter
1.6 TDI	66 - 77	03/10→05/15	➡	+PR 1KV; ☐	24.3387-1735.5	240657	TRW - Halter
			➡	+PR 1KK / 1KT; ☐	24.3387-1735.5	240657	TRW - Halter
			➡	+PR 1KK / 1KT; ☐	24.3387-1736.5	240658	TRW - Halter
			➡	+PR 1KV; ☐	24.3387-1736.5	240658	TRW - Halter
1.4 TSI	103	10/13→05/15	←	12/13→; Bremsengröße: 15"; ☐	24.3541-1797.5	240856	TRW - Halter
			←	12/13→; Bremsengröße: 15"; ☐	24.3541-1798.5	240857	TRW - Halter
			←	12/13→; +PR 1LQ / 1LR / 1ZG; ☐	24.3541-9549.5	241023	ATE - Halter
			←	12/13→; +PR 1LQ / 1LR / 1ZG; ☐	24.3541-9550.5	241024	ATE - Halter
			←	12/13→; +PR 1ZR / 1ZS; ☐	24.3541-9553.5	241025	ATE - Halter
			←	12/13→; +PR 1ZR / 1ZS; ☐	24.3541-9554.5	241026	ATE - Halter
			➡	12/13→; +PR 1KD / 1KS; ☐	24.3344-1709.5	240810	TRW - Halter
			➡	12/13→; +PR 1KD / 1KS; ☐	24.3344-1710.5	240811	TRW - Halter
1.4 TSI	110	02/12→07/16	←	Bremsengröße: 15"; ☐	24.3541-1797.5	240856	TRW - Halter
			←	Bremsengröße: 15"; ☐	24.3541-1798.5	240857	TRW - Halter
			←	+PR 1LQ / 1LR / 1ZG; ☐	24.3541-9549.5	241023	ATE - Halter

	kw			 	! #									
SEAT - IBIZA IV ST (6J8, 6P8) 03/10→07/16														
Bremssattel														
1.4 TSI	110	02/12→07/16	←	+PR 1LQ / 1LR / 1ZG; 		24.3541-9550.5	241024	ATE - Halter						
			←	+PR 1ZR / 1ZS; 		24.3541-9553.5	241025	ATE - Halter						
			←	+PR 1ZR / 1ZS; 		24.3541-9554.5	241026	ATE - Halter						
			→	+PR 1KD / 1KS; 		24.3344-1709.5	240810	TRW - Halter						
			→	+PR 1KD / 1KS; 		24.3344-1710.5	240811	TRW - Halter						
Halter, Bremssattel														
1.0 1.0 TSI	55 70 - 81	05/15→07/16	←	+PR 1LQ / 1LR / 1ZG	2	11.0230-0451.1	260130	ATE						
1.2	44 - 51	05/10→05/15												
1.2 TDI	55	04/10→05/15												
1.2 TSI	63 - 81	09/10→07/16												
1.4	63	03/10→05/15												
1.4 TDI	55 - 77	05/15→07/16												
1.4 TSI	110	02/12→07/16												
1.6	77	02/12→05/15												
1.6 TDI	66 - 77	03/10→05/15												
1.4 TSI	103	10/13→05/15							←	12/13→; +PR 1LQ / 1LR / 1ZG	2	11.0230-0451.1	260130	ATE
Feder, Bremssattel														
1.0 1.0 TSI	55 70 - 81	05/15→07/16	←	+PR 1ZR / 1ZS / 1ZC	2	11.8116-0351.1	390538	ATE						
1.2 TSI	66 - 81	05/15→07/16												
1.4 TDI	55 - 77	05/15→07/16												
1.2	44 - 51	05/10→05/15												
1.2 TDI	55	04/10→05/15	←	+PR 1ZR / 1ZS	2	11.8116-0351.1	390538	ATE						
1.2 TSI	63 - 77	09/10→05/15												
1.4	63	03/10→05/15												
1.4 TSI	110	02/12→07/16												
1.6	77	02/12→05/15												
1.6 TDI	66 - 77	03/10→05/15												
1.4 TSI	103	10/13→05/15												
Führungshülzensatz, Bremssattel														
1.0 1.0 TSI	55 70 - 81	05/15→07/16							←	+PR 1ZR / 1ZS / 1ZC	2	11.0101-5407.2	260011	ATE
1.2 TSI	66 - 81	05/15→07/16							←	+PR 1LQ / 1LR / 1ZG				
1.4 TDI	55 - 77	05/15→07/16	←	+PR 1LQ / 1LR / 1ZG	2	11.0101-5409.2	260035	ATE						
1.2	44 - 51	05/10→05/15												
1.2 TDI	55	04/10→05/15												
1.2 TSI	63 - 77	09/10→05/15												
1.4	63	03/10→05/15												
1.4 TSI	110	02/12→07/16												
1.6	77	02/12→05/15												
1.6 TDI	66 - 77	03/10→05/15												
1.4 TSI	103	10/13→05/15							←	12/13→; +PR 1ZR / 1ZS	2	11.0101-5407.2	260011	ATE
									←	12/13→; +PR 1LQ / 1LR / 1ZG				
Führungsbolzen, Bremssattel														
1.0 1.0 TSI	55 70 - 81	05/15→07/16	←	+PR 1ZR / 1ZS / 1ZC	2	11.8171-0008.1	990049	ATE						
1.2 TSI	66 - 81	05/15→07/16												
1.4 TDI	55 - 77	05/15→07/16												
1.2	44 - 51	05/10→05/15												
1.2 TDI	55	04/10→05/15	←	+PR 1ZR / 1ZS	2	11.8171-0008.1	990049	ATE						
→														

	kw			 	! #		
SEAT - IBIZA IV ST (6J8, 6P8) 03/10→07/16							
Führungsbolzen, Bremsattel							
1.2 TSI	63 - 77	09/10→05/15	←	+PR 1ZR / 1ZS	2	11.8171-0008.1 990049	ATE
1.4	63	03/10→05/15					
1.4 TSI	110	02/12→07/16					
1.6	77	02/12→05/15					
1.6 TDI	66 - 77	03/10→05/15					
1.4 TSI	103	10/13→05/15	←	12/13→; +PR 1ZR / 1ZS	2	11.8171-0008.1 990049	ATE
 Bremsschlauch							
1.0	55	05/15→07/16	←	+PR 1ZC / 1ZD / 1ZG	2	24.5143-0544.3 331420	L= 540
1.0 TSI	70 - 81	05/15→07/16				83.7847-0543.3 331529	L= 540
1.2 TSI	63 - 81	09/10→07/16	←	+PR 1ZR / 1ZS	2	24.5143-0553.3 331568	L= 553
1.4 TDI	55 - 77	05/15→07/16	→	☐ / am Bremsattel		24.1294-0014.3 331448	L= 202,2 mit Rohrleitung
1.4 TSI	110	02/12→07/16	→	☐ / am Bremsattel		24.1294-0015.3 331449	L= 202,2 mit Rohrleitung
1.6	77	02/12→05/15	→		2	24.5201-0141.3 331778	L= 165
1.2	44 - 51	05/10→05/15	←	07/10→; +PR 1ZC / 1ZD / 1ZG	2	24.5143-0544.3 331420	L= 540
1.2 TDI	55	04/10→05/15				83.7847-0543.3 331529	L= 540
1.4	63	03/10→05/15	←	07/10→; +PR 1ZR / 1ZS	2	24.5143-0553.3 331568	L= 553
1.6 TDI	66 - 77	03/10→05/15	←	→ 06/10	2	83.6247-0522.3 330595	L= 522
			→	☐ / am Bremsattel		24.1294-0014.3 331448	L= 202,2 mit Rohrleitung
			→	☐ / am Bremsattel		24.1294-0015.3 331449	L= 202,2 mit Rohrleitung
			→		2	24.5201-0141.3 331778	L= 165
1.4 TSI	103	10/13→05/15	←	12/13→; +PR 1ZC / 1ZD / 1ZG	2	24.5143-0544.3 331420	L= 540
			←	12/13→; +PR 1ZR / 1ZS	2	83.7847-0543.3 331529	L= 540
			→	12/13→; ☐ / am Bremsattel		24.1294-0014.3 331448	L= 202,2 mit Rohrleitung
			→	12/13→; ☐ / am Bremsattel		24.1294-0015.3 331449	L= 202,2 mit Rohrleitung
			→	12/13→	2	24.5201-0141.3 331778	L= 165
Bremsleitung							
1.0	55	05/15→07/16	→	☐ / außen		24.8134-0037.2 331798	
1.0 TSI	70 - 81	05/15→07/16	→	☐ / außen		24.8134-0038.2 331799	
1.2	44 - 51	05/10→05/15					
1.2 TDI	55	04/10→05/15					
1.2 TSI	63 - 81	09/10→07/16					
1.4	63	03/10→05/15					
1.4 TDI	55 - 77	05/15→07/16					
1.4 TSI	110	02/12→07/16					
1.6	77	02/12→05/15					
1.6 TDI	66 - 77	03/10→05/15					
1.4 TSI	103	10/13→05/15	→	12/13→; ☐ / außen		24.8134-0037.2 331798	
			→	12/13→; ☐ / außen		24.8134-0038.2 331799	
SEAT - IBIZA V (KJ1, KJG) 01/17→							
 Bremsattel							
1.0	48 - 55	01/17→	←	+PR 1ZG; ☐		24.3541-1887.5 241511	MAN - Halter
1.0 MPi	59	07/18→	←	+PR 1ZG; ☐		24.3541-1888.5 241512	MAN - Halter
1.0 TGI	66	11/17→	←	+PR 1ZE / 1ZR / 1ZS / 1ZQ; ☐		24.3571-1821.5 241611	MAN - Halter
1.0 TSI	70 - 85	01/17→	←	+PR 1ZE / 1ZR / 1ZS / 1ZQ; ☐		24.3571-1822.5 241612	MAN - Halter
1.5 TSI	110	07/17→					
1.6	81	05/17→					
1.6 TDI	59 - 85	09/17→					
 Bremsschlauch							
1.0	48 - 55	01/17→	←		2	24.5176-0625.3 331650	L= 635
1.0 MPi	59	07/18→	→		2	24.5204-0173.3 331686	L= 195
1.0 TGI	66	11/17→					
1.0 TSI	70 - 85	01/17→					
1.5 TSI	110	07/17→					

	kw					! #			
SEAT - IBIZA V (KJ1, KJG) 01/17→									
 Bremsschlauch									
1.6 1.6 TDI	81 59 - 85	05/17→ 09/17→	← →			2 2	24.5176-0625.3 24.5204-0173.3	331650 331686	L= 635 L= 195
SEAT - INCA (6K9) 11/95→11/03									
 Bremssattel									
1.4 16V 1.4 i 1.6 i 1.7 D 1.9 D 1.9 SDI 1.9 TDI	55 44 55 42 47 47 66	04/00→06/03 11/95→06/03 06/97→09/00 09/96→06/03 11/95→06/03 11/95→06/03 09/96→06/03	← ← ← ← ← ← ←	☐ ☐ ☐ ☐ ☐ ☐ ☐			24.3541-1609.5 24.3541-1610.5	240039 240040	TRW - Halter TRW - Halter
 Bremsschlauch									
1.4 16V 1.4 i 1.6 i 1.7 D 1.9 D 1.9 SDI 1.9 TDI	55 44 55 42 47 47 66	04/00→06/03 11/95→06/03 06/97→09/00 09/96→06/03 11/95→06/03 11/95→06/03 09/96→06/03	← ← → → → → →			2 2	24.5105-0442.3 83.6236-0402.3	331432 330464	L= 442 L= 400
SEAT - LEON (1M1) 11/99→06/06									
 Bremssattel									
1.4 16V	55	11/99→06/06	← ← ← ← → →	→ 07/05; +PR 1LE; ☐ → 07/05; +PR 1LE; ☐ → 07/05; +PR 1LQ / 1LS; ☐ → 07/05; +PR 1LQ / 1LS; ☐ → 07/05; ☐ → 07/05; ☐			24.3541-8523.5 24.3541-8524.5 24.3541-9549.5 24.3541-9550.5 24.3384-1729.5 24.3384-1730.5	240551 240552 241023 241024 240816 240817	ATE - Halter ATE - Halter ATE - Halter ATE - Halter TRW - Halter TRW - Halter
1.6 1.6 16 V 1.8 20V 1.8 20V T 1.8 20V T 4 1.9 SDI 1.9 TDI	74 77 92 132 132 50 66 - 96	11/99→06/06 09/00→06/06 11/99→06/06 11/99→06/06 11/99→06/06 11/99→06/06 11/99→06/06	← ← ← ← ← ← →	→ 07/05; +PR 1LE; ☐ → 07/05; +PR 1LE; ☐ → 07/05; +PR 1LQ / 1LS; ☐ → 07/05; +PR 1LQ / 1LS; ☐ → 07/05; +PR 1LQ / 1LS; ☐ → 07/05; +PR 1LQ / 1LS; ☐ → 07/05; +PR 1KK / 1KP / 1KQ; ☐			24.3541-8523.5 24.3541-8524.5 24.3541-9549.5 24.3541-9549.5 24.3541-9549.5 24.3541-9550.5 24.3414-1705.5	240551 240552 241023 241023 241023 241024 240832	ATE - Halter ATE - Halter ATE - Halter ATE - Halter ATE - Halter ATE - Halter TRW - Halter
1.9 TDI Syncro	110	05/02→06/06	→	→ 07/05; +PR 1KK / 1KP / 1KQ; ☐			24.3414-1706.5	240833	TRW - Halter
1.6	75	10/05→06/06	← ←	+PR 1LQ / 1LS; ☐ +PR 1LQ / 1LS; ☐			24.3541-9549.5 24.3541-9550.5	241023 241024	ATE - Halter ATE - Halter
1.8 T Cupra R	154	02/02→06/06	← ←	05/02→ 07/05; +PR 1LT; ☐ 05/02→ 07/05; +PR 1LT; ☐			24.3541-9549.5 24.3541-9550.5	241023 241024	ATE - Halter ATE - Halter
1.8 T Cupra R 2.8 Cupra 4	165 150	07/03→06/06 02/01→06/06	← ←	→ 07/05; +PR 1LT; ☐ → 07/05; +PR 1LT; ☐			24.3541-9549.5 24.3541-9550.5	241023 241024	ATE - Halter ATE - Halter
1.9 TDI 2.8	74 150	10/05→06/06 05/02→06/04	← ← ← ← → →	+PR 1LE; ☐ +PR 1LE; ☐ +PR 1LQ / 1LS; ☐ +PR 1LQ / 1LS; ☐ +PR 1KK / 1KP / 1KQ; ☐ +PR 1KK / 1KP / 1KQ; ☐			24.3541-8523.5 24.3541-8524.5 24.3541-9549.5 24.3541-9550.5 24.3414-1705.5 24.3414-1706.5	240551 240552 241023 241024 240832 240833	ATE - Halter ATE - Halter ATE - Halter ATE - Halter TRW - Halter TRW - Halter
1.9 TDI	110	09/00→06/06	← ← ← ← → →	02/01→ 07/05; +PR 1LE; ☐ 02/01→ 07/05; +PR 1LE; ☐ 02/01→ 07/05; +PR 1LQ / 1LS; ☐ 02/01→ 07/05; +PR 1LQ / 1LS; ☐ 02/01→ 07/05; +PR 1KK / 1KP / 1KQ; ☐ 02/01→ 07/05; +PR 1KK / 1KP / 1KQ; ☐			24.3541-8523.5 24.3541-8524.5 24.3541-9549.5 24.3541-9550.5 24.3414-1705.5 24.3414-1706.5	240551 240552 241023 241024 240832 240833	ATE - Halter ATE - Halter ATE - Halter ATE - Halter TRW - Halter TRW - Halter
Halter, Bremssattel									
1.4 16V 1.6 1.6 16 V 1.8 20V 1.8 20V T 1.8 20V T 4	55 74 77 92 132 132	11/99→06/06 11/99→06/06 09/00→06/06 11/99→06/06 11/99→06/06 11/99→06/06	← ←	→ 07/05; +PR 1LJ / 1ZQ → 07/05; +PR 1LE		2 2	11.0230-0451.1 11.8170-0306.1	260130 260102	ATE ATE



	kw			 	! #		
SEAT - LEON (1M1) 11/99→06/06							
Halter, Bremssattel							
1.9 SDI	50	11/99→06/06	←	→ 07/05; +PR 1LJ / 1ZQ	2	11.0230-0451.1 260130	ATE
1.9 TDI	66 - 96	11/99→06/06	←	→ 07/05; +PR 1LE	2	11.8170-0306.1 260102	ATE
1.9 TDI Syncro	110	05/02→06/06					
1.9 TDI	74	10/05→06/06	←	+PR 1LJ / 1ZQ	2	11.0230-0451.1 260130	ATE
2.8	150	05/02→06/04	←	+PR 1LE	2	11.8170-0306.1 260102	ATE
1.9 TDI	110	09/00→06/06	←	02/01→ 07/05; +PR 1LJ / 1ZQ	2	11.0230-0451.1 260130	ATE
			←	02/01→ 07/05; +PR 1LE	2	11.8170-0306.1 260102	ATE
Feder, Bremssattel							
1.4 16V	55	11/99→06/06		→ 07/05; +PR 1LJ / 1ZQ	2	11.8116-0143.1 390513	ATE
1.6	74	11/99→06/06		→ 07/05; +PR 1LQ / 1LS	2	11.8116-0143.1 390513	ATE
1.6 16 V	77	09/00→06/06					
1.8 20V	92	11/99→06/06		→ 07/05; +PR 1LE	2	11.8116-0143.1 390513	ATE
1.8 20V T	132	11/99→06/06					
1.8 20V T 4	132	11/99→06/06					
1.9 SDI	50	11/99→06/06					
1.9 TDI	66 - 96	11/99→06/06					
1.9 TDI Syncro	110	05/02→06/06					
1.8 T Cupra R	154	02/02→06/06		05/02→ 07/05; +PR 1LT	2	11.8116-0143.1 390513	ATE
1.8 T Cupra R	165	07/03→06/06		→ 07/05; +PR 1LT	2	11.8116-0143.1 390513	ATE
2.8 Cupra 4	150	02/01→06/06					
1.9 TDI	74	10/05→06/06		+PR 1LE	2	11.8116-0143.1 390513	ATE
2.8	150	05/02→06/04		+PR 1LJ / 1ZQ	2	11.8116-0143.1 390513	ATE
				+PR 1LQ / 1LS	2	11.8116-0143.1 390513	ATE
1.9 TDI	110	09/00→06/06		02/01→ 07/05; +PR 1LE	2	11.8116-0143.1 390513	ATE
				02/01→ 07/05; +PR 1LJ / 1ZQ	2	11.8116-0143.1 390513	ATE
				02/01→ 07/05; +PR 1LQ / 1LS	2	11.8116-0143.1 390513	ATE
Führungshülensatz, Bremssattel							
1.4 16V	55	11/99→06/06	←	→ 07/05; +PR 1LJ / 1ZQ		11.0101-5409.2 260035	ATE
1.6	74	11/99→06/06	←	→ 07/05; +PR 1LQ / 1LS		11.0101-5409.2 260035	ATE
1.6 16 V	77	09/00→06/06	←				
1.8 20V	92	11/99→06/06	←	→ 07/05; +PR 1LE		11.0101-5409.2 260035	ATE
1.8 20V T	132	11/99→06/06					
1.8 20V T 4	132	11/99→06/06					
1.9 SDI	50	11/99→06/06					
1.9 TDI	66 - 96	11/99→06/06					
1.9 TDI Syncro	110	05/02→06/06					
1.8 T Cupra R	154	02/02→06/06	←	05/02→ 07/05; +PR 1LT		11.0101-5409.2 260035	ATE
1.8 T Cupra R	165	07/03→06/06	←	→ 07/05; +PR 1LT		11.0101-5409.2 260035	ATE
2.8 Cupra 4	150	02/01→06/06					
1.9 TDI	74	10/05→06/06	←	+PR 1LE		11.0101-5409.2 260035	ATE
2.8	150	05/02→06/04	←	+PR 1LJ / 1ZQ		11.0101-5409.2 260035	ATE
			←	+PR 1LQ / 1LS		11.0101-5409.2 260035	ATE
1.9 TDI	110	09/00→06/06	←	02/01→ 07/05; +PR 1LE		11.0101-5409.2 260035	ATE
			←	02/01→ 07/05; +PR 1LJ / 1ZQ		11.0101-5409.2 260035	ATE
			←	02/01→ 07/05; +PR 1LQ / 1LS		11.0101-5409.2 260035	ATE
Führungsbolzen, Bremssattel							
1.4 16V	55	11/99→06/06		→ 07/05; +PR 1LJ / 1ZQ	2	11.8171-0008.1 990049	ATE
1.6	74	11/99→06/06		→ 07/05; +PR 1LQ / 1LS	2	11.8171-0008.1 990049	ATE
1.6 16 V	77	09/00→06/06					
1.8 20V	92	11/99→06/06	←	→ 07/05; +PR 1LE	2	11.8171-0008.1 990049	ATE
1.8 20V T	132	11/99→06/06					
1.8 20V T 4	132	11/99→06/06					
1.9 SDI	50	11/99→06/06					
1.9 TDI	66 - 96	11/99→06/06					
1.9 TDI Syncro	110	05/02→06/06					
1.8 T Cupra R	154	02/02→06/06		05/02→ 07/05; +PR 1LT	2	11.8171-0008.1 990049	ATE
1.8 T Cupra R	165	07/03→06/06		→ 07/05; +PR 1LT	2	11.8171-0008.1 990049	ATE
2.8 Cupra 4	150	02/01→06/06					
1.9 TDI	74	10/05→06/06		+PR 1LJ / 1ZQ	2	11.8171-0008.1 990049	ATE
2.8	150	05/02→06/04		+PR 1LQ / 1LS	2	11.8171-0008.1 990049	ATE
			←	+PR 1LE	2	11.8171-0008.1 990049	ATE
1.9 TDI	110	09/00→06/06		02/01→ 07/05; +PR 1LJ / 1ZQ	2	11.8171-0008.1 990049	ATE
				02/01→ 07/05; +PR 1LQ / 1LS	2	11.8171-0008.1 990049	ATE
→							

SEAT - LEON (1M1) 11/99→06/06































































Führungsbolzen, Bremsattel

1.9 TDI	110	09/00→06/06	←	02/01→ 07/05; +PR 1LE	2	11.8171-0008.1	990049	ATE
Bremsschlauch								
1.4 16V	55	11/99→06/06	←	→ 07/05	2	24.5143-0439.3	331411	L= 439
1.6	74	11/99→06/06	→	→ 07/05; / am Bremsattel		24.1253-0010.3	331066	L= 233 mit Rohrleitung
1.6 16 V	77	09/00→06/06	→	→ 07/05; / am Bremsattel		24.1253-0020.3	331067	L= 233 mit Rohrleitung
1.8 20V	92	11/99→06/06	→	→ 07/05; / am Bremsattel		24.1253-0020.3	331067	L= 233 mit Rohrleitung
1.8 20V T	132	11/99→06/06	→	→ 07/05	2	24.5201-0141.3	331778	L= 165
1.9 SDI	50	11/99→06/06	→	→ 07/05				
1.9 TDI	66 - 96	11/99→06/06	→	→ 07/05				
1.8 20V T 4	132	11/99→06/06	←	→ 07/05	2	24.5143-0569.3	331398	L= 569
2.8 Cupra 4	150	02/01→06/06	→	→ 07/05	2	24.5201-0141.3	331778	L= 165
1.8 T Cupra R	154	02/02→06/06	←	05/02→ 07/05	2	24.5143-0569.3	331398	L= 569
			→	05/02→ 07/05; / am Bremsattel		24.1253-0010.3	331066	L= 233 mit Rohrleitung
			→	05/02→ 07/05; / am Bremsattel		24.1253-0020.3	331067	L= 233 mit Rohrleitung
			→	05/02→ 07/05	2	24.5201-0141.3	331778	L= 165
1.8 T Cupra R	165	07/03→06/06	←	→ 07/05	2	24.5143-0569.3	331398	L= 569
			→	→ 07/05; / am Bremsattel		24.1253-0010.3	331066	L= 233 mit Rohrleitung
			→	→ 07/05; / am Bremsattel		24.1253-0020.3	331067	L= 233 mit Rohrleitung
			→	→ 07/05	2	24.5201-0141.3	331778	L= 165
1.9 TDI	74	10/05→06/06	←		2	24.5143-0439.3	331411	L= 439
			→	/ am Bremsattel		24.1253-0010.3	331066	L= 233 mit Rohrleitung
			→	/ am Bremsattel		24.1253-0020.3	331067	L= 233 mit Rohrleitung
			→		2	24.5201-0141.3	331778	L= 165
1.9 TDI	110	09/00→06/06	←	02/01→ 07/05	2	24.5143-0439.3	331411	L= 439
			→	02/01→ 07/05; / am Bremsattel		24.1253-0010.3	331066	L= 233 mit Rohrleitung
			→	02/01→ 07/05; / am Bremsattel		24.1253-0020.3	331067	L= 233 mit Rohrleitung
			→	02/01→ 07/05	2	24.5201-0141.3	331778	L= 165
1.9 TDI Syncro	110	05/02→06/06	←	→ 07/05	2	24.5143-0439.3	331411	L= 439
			→	→ 07/05	2	24.5201-0141.3	331778	L= 165
2.8	150	05/02→06/04	←		2	24.5143-0569.3	331398	L= 569
			→	/ am Bremsattel		24.1253-0010.3	331066	L= 233 mit Rohrleitung
			→	/ am Bremsattel		24.1253-0020.3	331067	L= 233 mit Rohrleitung
			→		2	24.5201-0141.3	331778	L= 165





























































SEAT - LEON (1P1) 05/05→12/13

Bremssattel







1.2 TSI	77	02/10→12/12	←	→ 10/12; +PR 1ZF / 1ZM;		24.3541-9549.5	241023	ATE - Halter
1.6 LPG	75	12/09→12/12	←	→ 10/12; +PR 1ZF / 1ZM;		24.3541-9550.5	241024	ATE - Halter
1.6 TDI	66 - 77	02/10→12/12	←	→ 10/12; +PR 1LJ;		24.3541-9553.5	241025	ATE - Halter
			←	→ 10/12; +PR 1ZE;		24.3541-9553.5	241025	ATE - Halter
			←	→ 10/12; +PR 1LJ;		24.3541-9554.5	241026	ATE - Halter
			←	→ 10/12; +PR 1ZE;		24.3541-9554.5	241026	ATE - Halter
			→	→ 10/12; +PR 1KD;		24.3384-1755.5	240886	TRW - Halter
			→	→ 10/12; +PR 1KD;		24.3384-1756.5	240887	TRW - Halter
			→	→ 10/12; +PR 1KS / 1KT;		24.3384-1777.5	240988	BOS - Halter
			→	→ 10/12; +PR 1KS / 1KT;		24.3384-1778.5	241002	BOS - Halter
			→	→ 10/12; +PR 1KZ;		24.3387-1717.5	240872	TRW - Halter
			→	→ 10/12; +PR 1KZ;		24.3387-1718.5	240873	TRW - Halter
			→	→ 10/12; +PR 1KY;		24.3414-1709.5	240834	TRW - Halter
			→	→ 10/12; +PR 1KY;		24.3414-1710.5	240835	TRW - Halter
1.4 16V	63	06/06→12/12	←	→ 10/12; +PR 1ZF / 1ZM;		24.3541-9549.5	241023	ATE - Halter
1.4 TSI	92	11/07→12/12	←	→ 10/12; +PR 1ZF / 1ZM;		24.3541-9550.5	241024	ATE - Halter
1.8 TSI	118	06/07→12/12	←	→ 10/12; +PR 1ZF / 1ZM;		24.3541-9550.5	241024	ATE - Halter
2.0 Cupra R	195	09/09→12/12	←	→ 10/12; +PR 1ZE;		24.3541-9553.5	241025	ATE - Halter
2.0 TDI	125	05/06→12/12	←	→ 10/12; +PR 1LJ;		24.3541-9553.5	241025	ATE - Halter
2.0 TFSI	155	06/09→12/12	←	→ 10/12; +PR 1LJ;		24.3541-9553.5	241025	ATE - Halter
→								







	kw			 	! #				
SEAT - LEON (1P1) 05/05→12/13									
 Bremssattel									
1.4 16V 1.4 TSI 1.8 TSI 2.0 Cupra R 2.0 TDI 2.0 TFSI	63	06/06→12/12	←	→ 10/12; +PR 1ZE; 		24.3541-9554.5	241026	ATE - Halter	
	92	11/07→12/12	←	→ 10/12; +PR 1LJ; 		24.3541-9554.5	241026	ATE - Halter	
	118	06/07→12/12	←	→ 10/12; +PR 1LJ; 		24.3541-9554.5	241026	ATE - Halter	
	195	09/09→12/12	←	→ 09/09; +PR 1LU; 		24.3576-9995.5	240962	ATE - Halter	
	125	05/06→12/12	←	→ 09/09; +PR 1LU; 		24.3576-9996.5	240963	ATE - Halter	
	155	06/09→12/12	←	→ 09/09; +PR 1LU; 		24.3576-9996.5	240963	ATE - Halter	
				→	→ 10/12; +PR 1KD; 		24.3384-1755.5	240886	TRW - Halter
				→	→ 10/12; +PR 1KD; 		24.3384-1756.5	240887	TRW - Halter
				→	→ 10/12; +PR 1KS / 1KT; 		24.3384-1777.5	240988	BOS - Halter
				→	→ 10/12; +PR 1KS / 1KT; 		24.3384-1778.5	241002	BOS - Halter
				→	→ 10/12; +PR 1KZ; 		24.3387-1717.5	240872	TRW - Halter
				→	→ 10/12; +PR 1KZ; 		24.3387-1718.5	240873	TRW - Halter
				→	→ 10/12; +PR 1KY; 		24.3414-1709.5	240834	TRW - Halter
			→	→ 10/12; +PR 1KY; 		24.3414-1710.5	240835	TRW - Halter	
1.6 2.0 TDI 16V	75	07/05→12/12	←	08/05→ 10/12; +PR 1ZF / 1ZM; 		24.3541-9549.5	241023	ATE - Halter	
	103	07/05→12/12	←	08/05→ 10/12; +PR 1ZF / 1ZM; 		24.3541-9550.5	241024	ATE - Halter	
			←	08/05→ 10/12; +PR 1LJ; 		24.3541-9553.5	241025	ATE - Halter	
			←	08/05→ 10/12; +PR 1ZE; 		24.3541-9553.5	241025	ATE - Halter	
			←	08/05→ 10/12; +PR 1ZE; 		24.3541-9554.5	241026	ATE - Halter	
			←	08/05→ 10/12; +PR 1LJ; 		24.3541-9554.5	241026	ATE - Halter	
			←	08/05→ 09/09; +PR 1LU; 		24.3576-9995.5	240962	ATE - Halter	
			←	08/05→ 09/09; +PR 1LU; 		24.3576-9996.5	240963	ATE - Halter	
			→	08/05→ 10/12; +PR 1KD; 		24.3384-1755.5	240886	TRW - Halter	
			→	08/05→ 10/12; +PR 1KD; 		24.3384-1756.5	240887	TRW - Halter	
			→	08/05→ 10/12; +PR 1KS / 1KT; 		24.3384-1777.5	240988	BOS - Halter	
			→	08/05→ 10/12; +PR 1KS / 1KT; 		24.3384-1778.5	241002	BOS - Halter	
			→	08/05→ 10/12; +PR 1KZ; 		24.3387-1717.5	240872	TRW - Halter	
			→	08/05→ 10/12; +PR 1KZ; 		24.3387-1718.5	240873	TRW - Halter	
			→	08/05→ 10/12; +PR 1KY; 		24.3414-1709.5	240834	TRW - Halter	
		→	08/05→ 10/12; +PR 1KY; 		24.3414-1710.5	240835	TRW - Halter		
1.6 MultiFuel	75	07/05→08/13	←	→ 10/12; +PR 1ZF / 1ZM; 		24.3541-9549.5	241023	ATE - Halter	
			←	→ 10/12; +PR 1ZF / 1ZM; 		24.3541-9550.5	241024	ATE - Halter	
			←	→ 10/12; +PR 1LJ; 		24.3541-9553.5	241025	ATE - Halter	
			←	→ 10/12; +PR 1ZE; 		24.3541-9553.5	241025	ATE - Halter	
			←	→ 10/12; +PR 1LJ; 		24.3541-9554.5	241026	ATE - Halter	
			←	→ 10/12; +PR 1ZE; 		24.3541-9554.5	241026	ATE - Halter	
			→	→ 10/12; +PR 1KD; 		24.3384-1755.5	240886	TRW - Halter	
			→	→ 10/12; +PR 1KD; 		24.3384-1756.5	240887	TRW - Halter	
			→	12/09→; +PR 1KS / 1KT; → 10/12; 		24.3384-1777.5	240988	BOS - Halter	
			→	12/09→; +PR 1KS / 1KT; → 10/12; 		24.3384-1778.5	241002	BOS - Halter	
			→	→ 10/12; +PR 1KZ; 		24.3387-1717.5	240872	TRW - Halter	
			→	→ 10/12; +PR 1KZ; 		24.3387-1718.5	240873	TRW - Halter	
			→	→ 10/12; +PR 1KY; 		24.3414-1709.5	240834	TRW - Halter	
		→	→ 10/12; +PR 1KY; 		24.3414-1710.5	240835	TRW - Halter		
1.9 TDI 2.0 TDI 2.0 TFSI	66	06/07→12/10	←	+PR 1ZF / 1ZM; 		24.3541-9549.5	241023	ATE - Halter	
	103	10/05→10/10	←	+PR 1ZF / 1ZM; 		24.3541-9550.5	241024	ATE - Halter	
	177	11/06→05/11	←	+PR 1LJ; 		24.3541-9553.5	241025	ATE - Halter	
			←	+PR 1ZE; 		24.3541-9553.5	241025	ATE - Halter	
			←	+PR 1ZE; 		24.3541-9554.5	241026	ATE - Halter	
			←	+PR 1LJ; 		24.3541-9554.5	241026	ATE - Halter	
			←	→ 09/09; +PR 1LU; 		24.3576-9995.5	240962	ATE - Halter	
			←	→ 09/09; +PR 1LU; 		24.3576-9996.5	240963	ATE - Halter	
			→	+PR 1KD; 		24.3384-1755.5	240886	TRW - Halter	
			→	+PR 1KD; 		24.3384-1756.5	240887	TRW - Halter	











	kw			 	! #			
SEAT - LEON (1P1) 05/05→12/13								
 Bremssattel								
1.9 TDI 2.0 TDI 2.0 TFSI	66	06/07→12/10	➔	+PR 1KS / 1KT; 		24.3384-1777.5	240988	BOS - Halter
	103	10/05→10/10	➔	+PR 1KS / 1KT; 		24.3384-1778.5	241002	BOS - Halter
	177	11/06→05/11	➔	+PR 1KZ; 		24.3387-1717.5	240872	TRW - Halter
			➔	+PR 1KZ; 		24.3387-1718.5	240873	TRW - Halter
			➔	+PR 1KY; 		24.3414-1709.5	240834	TRW - Halter
			➔	+PR 1KY; 		24.3414-1710.5	240835	TRW - Halter
1.9 TDI 2.0 FSI 2.0 TDI	77	07/05→12/10	➔	08/05→; +PR 1ZF / 1ZM; 		24.3541-9549.5	241023	ATE - Halter
	110	07/05→05/10	➔	08/05→; +PR 1ZF / 1ZM; 		24.3541-9550.5	241024	ATE - Halter
	100	07/05→05/10	➔	08/05→; +PR 1LJ; 		24.3541-9553.5	241025	ATE - Halter
			➔	08/05→; +PR 1ZE; 		24.3541-9553.5	241025	ATE - Halter
			➔	08/05→; +PR 1ZE; 		24.3541-9554.5	241026	ATE - Halter
			➔	08/05→; +PR 1LJ; 		24.3541-9554.5	241026	ATE - Halter
			➔	08/05→ 09/09; +PR 1LU; 		24.3576-9995.5	240962	ATE - Halter
			➔	08/05→ 09/09; +PR 1LU; 		24.3576-9996.5	240963	ATE - Halter
			➔	08/05→; +PR 1KD; 		24.3384-1755.5	240886	TRW - Halter
			➔	08/05→; +PR 1KD; 		24.3384-1756.5	240887	TRW - Halter
			➔	08/05→; +PR 1KS / 1KT; 		24.3384-1777.5	240988	BOS - Halter
			➔	08/05→; +PR 1KS / 1KT; 		24.3384-1778.5	241002	BOS - Halter
			➔	08/05→; +PR 1KZ; 		24.3387-1717.5	240872	TRW - Halter
			➔	08/05→; +PR 1KZ; 		24.3387-1718.5	240873	TRW - Halter
			➔	08/05→; +PR 1KY; 		24.3414-1709.5	240834	TRW - Halter
			➔	08/05→; +PR 1KY; 		24.3414-1710.5	240835	TRW - Halter
2.0 TFSI	136	09/05→05/06	➔	+PR 1ZF / 1ZM; 		24.3541-9549.5	241023	ATE - Halter
			➔	+PR 1ZF / 1ZM; 		24.3541-9550.5	241024	ATE - Halter
			➔	+PR 1LJ; 		24.3541-9553.5	241025	ATE - Halter
			➔	+PR 1ZE; 		24.3541-9553.5	241025	ATE - Halter
			➔	+PR 1ZE; 		24.3541-9554.5	241026	ATE - Halter
			➔	+PR 1LJ; 		24.3541-9554.5	241026	ATE - Halter
			➔	+PR 1LU; 		24.3576-9995.5	240962	ATE - Halter
			➔	+PR 1LU; 		24.3576-9996.5	240963	ATE - Halter
			➔	+PR 1KD; 		24.3384-1755.5	240886	TRW - Halter
			➔	+PR 1KD; 		24.3384-1756.5	240887	TRW - Halter
			➔	+PR 1KS / 1KT; 		24.3384-1777.5	240988	BOS - Halter
			➔	+PR 1KS / 1KT; 		24.3384-1778.5	241002	BOS - Halter
			➔	+PR 1KZ; 		24.3387-1717.5	240872	TRW - Halter
			➔	+PR 1KZ; 		24.3387-1718.5	240873	TRW - Halter
			➔	+PR 1KY; 		24.3414-1709.5	240834	TRW - Halter
			➔	+PR 1KY; 		24.3414-1710.5	240835	TRW - Halter
2.0 TFSI	147	05/05→03/09	➔	08/05→; +PR 1ZF / 1ZM; 		24.3541-9549.5	241023	ATE - Halter
			➔	08/05→; +PR 1ZF / 1ZM; 		24.3541-9550.5	241024	ATE - Halter
			➔	08/05→; +PR 1LJ; 		24.3541-9553.5	241025	ATE - Halter
			➔	08/05→; +PR 1ZE; 		24.3541-9553.5	241025	ATE - Halter
			➔	08/05→; +PR 1LJ; 		24.3541-9554.5	241026	ATE - Halter
			➔	08/05→; +PR 1ZE; 		24.3541-9554.5	241026	ATE - Halter
			➔	08/05→; +PR 1LU; 		24.3576-9995.5	240962	ATE - Halter
			➔	08/05→; +PR 1LU; 		24.3576-9996.5	240963	ATE - Halter
			➔	08/05→; +PR 1KD; 		24.3384-1755.5	240886	TRW - Halter
			➔	08/05→; +PR 1KD; 		24.3384-1756.5	240887	TRW - Halter
			➔	08/05→; +PR 1KS / 1KT; 		24.3384-1777.5	240988	BOS - Halter
			➔	08/05→; +PR 1KS / 1KT; 		24.3384-1778.5	241002	BOS - Halter
			➔	08/05→; +PR 1KZ; 		24.3387-1717.5	240872	TRW - Halter
			➔	08/05→; +PR 1KZ; 		24.3387-1718.5	240873	TRW - Halter
➔								































































	kw					! #		
SEAT - LEON (1P1) 05/05→12/13								
Bremssattel								
2.0 TFSI	147	05/05→03/09	➡	08/05→; +PR 1KY; ☐		24.3414-1709.5	240834	TRW - Halter
			➡	08/05→; +PR 1KY; ☐		24.3414-1710.5	240835	TRW - Halter
Halter, Bremssattel								
1.2 TSI	77	02/10→12/12	←	→ 10/12; +PR 1LJ		11.0230-0131.1	260129	ATE
1.4 16V	63	06/06→12/12						
1.4 TSI	92	11/07→12/12						
1.6 LPG	75	12/09→12/12						
1.6 MultiFuel	75	07/05→08/13						
1.6 TDI	66 - 77	02/10→12/12						
1.8 TSI	118	06/07→12/12						
2.0 Cupra R	195	09/09→12/12						
2.0 TDI	125	05/06→12/12						
2.0 TFSI	155	06/09→12/12						
1.6	75	07/05→12/12	←	08/05→ 10/12; +PR 1LJ		11.0230-0131.1	260129	ATE
2.0 TDI 16V	103	07/05→12/12						
1.9 TDI	66	06/07→12/10	←	+PR 1LJ		11.0230-0131.1	260129	ATE
2.0 TDI	103	10/05→10/10						
2.0 TFSI	136 - 177	09/05→05/11						
1.9 TDI	77	07/05→12/10	←	08/05→; +PR 1LJ		11.0230-0131.1	260129	ATE
2.0 FSI	110	07/05→05/10						
2.0 TDI	100	07/05→05/10						
2.0 TFSI	147	05/05→03/09						
Feder, Bremssattel								
1.2 TSI	77	02/10→12/12	←	+PR 1LB; → 10/12	2	11.8116-0006.2	390601	ATE
1.6 LPG	75	12/09→12/12						
1.6 MultiFuel	75	07/05→08/13	←	→ 10/12; +PR 1ZE	2	11.8116-0351.1	390538	ATE
1.6 TDI	66 - 77	02/10→12/12	←	→ 10/12; +PR 1LJ	2	11.8116-0351.1	390538	ATE
1.4 16V	63	06/06→12/12	←	10/09→ 10/12; +PR 1LB	2	11.8116-0006.2	390601	ATE
1.4 TSI	92	11/07→12/12						
1.8 TSI	118	06/07→12/12	←	→ 10/12; +PR 1ZE	2	11.8116-0351.1	390538	ATE
2.0 Cupra R	195	09/09→12/12	←	→ 10/12; +PR 1LJ	2	11.8116-0351.1	390538	ATE
2.0 TDI	125	05/06→12/12						
2.0 TFSI	155	06/09→12/12	←	→ 09/09; +PR 1LU	2	11.8116-0410.2	390589	ATE
1.6	75	07/05→12/12	←	10/09→ 10/12; +PR 1LB	2	11.8116-0006.2	390601	ATE
2.0 TDI 16V	103	07/05→12/12	←	08/05→ 10/12; +PR 1ZE	2	11.8116-0351.1	390538	ATE
			←	08/05→ 10/12; +PR 1LJ	2	11.8116-0351.1	390538	ATE
			←	08/05→ 09/09; +PR 1LU	2	11.8116-0410.2	390589	ATE
1.9 TDI	66	06/07→12/10	←	10/09→; +PR 1LB	2	11.8116-0006.2	390601	ATE
2.0 TDI	103	10/05→10/10	←	+PR 1LJ	2	11.8116-0351.1	390538	ATE
2.0 TFSI	177	11/06→05/11	←	+PR 1ZE	2	11.8116-0351.1	390538	ATE
			←	→ 09/09; +PR 1LU	2	11.8116-0410.2	390589	ATE
1.9 TDI	77	07/05→12/10	←	10/09→; +PR 1LB	2	11.8116-0006.2	390601	ATE
2.0 FSI	110	07/05→05/10	←	08/05→; +PR 1LJ	2	11.8116-0351.1	390538	ATE
2.0 TDI	100	07/05→05/10	←	08/05→; +PR 1ZE	2	11.8116-0351.1	390538	ATE
			←	08/05→ 09/09; +PR 1LU	2	11.8116-0410.2	390589	ATE
2.0 TFSI	136	09/05→05/06	←	+PR 1LJ	2	11.8116-0351.1	390538	ATE
			←	+PR 1ZE	2	11.8116-0351.1	390538	ATE
			←	+PR 1LU	2	11.8116-0410.2	390589	ATE
2.0 TFSI	147	05/05→03/09	←	08/05→; +PR 1ZE	2	11.8116-0351.1	390538	ATE
			←	08/05→; +PR 1LJ	2	11.8116-0351.1	390538	ATE
			←	08/05→; +PR 1LU	2	11.8116-0410.2	390589	ATE
Führungshülzensatz, Bremssattel								
1.2 TSI	77	02/10→12/12	←	→ 10/12; +PR 1LJ		11.0101-5409.2	260035	ATE
1.6 LPG	75	12/09→12/12						
1.6 MultiFuel	75	07/05→08/13	←	→ 10/12; +PR 1ZF / 1ZM		11.0101-5409.2	260035	ATE
1.6 TDI	66 - 77	02/10→12/12	←	→ 10/12; +PR 1ZE		11.0101-5409.2	260035	ATE
			←	+PR 1LB; → 10/12		11.0101-5409.2	260035	ATE
1.4 16V	63	06/06→12/12	←	→ 09/09; +PR 1LU		11.0101-5409.2	260035	ATE
1.4 TSI	92	11/07→12/12						
1.8 TSI	118	06/07→12/12	←	10/09→ 10/12; +PR 1LB		11.0101-5409.2	260035	ATE
2.0 Cupra R	195	09/09→12/12	←	→ 10/12; +PR 1LJ		11.0101-5409.2	260035	ATE
2.0 TDI	125	05/06→12/12						
2.0 TFSI	155	06/09→12/12						
			→					

	kw			 	! #		
SEAT - LEON (1P1) 05/05→12/13							
Führungshülzensatz, Bremssattel							
1.4 16V	63	06/06→12/12	←	→ 10/12; +PR 1ZE		11.0101-5409.2 260035	ATE
1.4 TSI	92	11/07→12/12	←	→ 10/12; +PR 1ZF / 1ZM		11.0101-5409.2 260035	ATE
1.8 TSI	118	06/07→12/12	←				
2.0 Cupra R	195	09/09→12/12	←				
2.0 TDI	125	05/06→12/12	←				
2.0 TFSI	155	06/09→12/12	←				
1.6	75	07/05→12/12	←	10/09→ 10/12; +PR 1LB		11.0101-5409.2 260035	ATE
2.0 TDI 16V	103	07/05→12/12	←	08/05→ 09/09; +PR 1LU		11.0101-5409.2 260035	ATE
			←	08/05→ 10/12; +PR 1ZE		11.0101-5409.2 260035	ATE
			←	08/05→ 10/12; +PR 1LJ		11.0101-5409.2 260035	ATE
			←	08/05→ 10/12; +PR 1ZF / 1ZM		11.0101-5409.2 260035	ATE
1.9 TDI	66	06/07→12/10	←	+PR 1ZE		11.0101-5409.2 260035	ATE
2.0 TDI	103	10/05→10/10	←	+PR 1LJ		11.0101-5409.2 260035	ATE
2.0 TFSI	177	11/06→05/11	←	+PR 1ZF / 1ZM		11.0101-5409.2 260035	ATE
			←	→ 09/09; +PR 1LU		11.0101-5409.2 260035	ATE
			←	10/09→; +PR 1LB		11.0101-5409.2 260035	ATE
1.9 TDI	77	07/05→12/10	←	08/05→; +PR 1ZE		11.0101-5409.2 260035	ATE
2.0 FSI	110	07/05→05/10	←	08/05→ 09/09; +PR 1LU		11.0101-5409.2 260035	ATE
2.0 TDI	100	07/05→05/10	←	08/05→; +PR 1ZF / 1ZM		11.0101-5409.2 260035	ATE
			←	08/05→; +PR 1LJ		11.0101-5409.2 260035	ATE
			←	10/09→; +PR 1LB		11.0101-5409.2 260035	ATE
2.0 TFSI	136	09/05→05/06	←	+PR 1LJ		11.0101-5409.2 260035	ATE
			←	+PR 1ZF / 1ZM		11.0101-5409.2 260035	ATE
			←	+PR 1ZE		11.0101-5409.2 260035	ATE
			←	+PR 1LU		11.0101-5409.2 260035	ATE
2.0 TFSI	147	05/05→03/09	←	08/05→; +PR 1ZF / 1ZM		11.0101-5409.2 260035	ATE
			←	08/05→; +PR 1ZE		11.0101-5409.2 260035	ATE
			←	08/05→; +PR 1LJ		11.0101-5409.2 260035	ATE
			←	08/05→; +PR 1LU		11.0101-5409.2 260035	ATE
Führungsbolzen, Bremssattel							
1.2 TSI	77	02/10→12/12		→ 10/12; +PR 1ZE	2	11.8171-0008.1 990049	ATE
1.6 LPG	75	12/09→12/12		→ 10/12; +PR 1LJ	2	11.8171-0008.1 990049	ATE
1.6 MultiFuel	75	07/05→08/13					
1.6 TDI	66 - 77	02/10→12/12		+PR 1LB; → 10/12	2	11.8171-0008.1 990049	ATE
1.4 16V	63	06/06→12/12		→ 09/09; +PR 1LU	2	11.8171-0008.1 990049	ATE
1.4 TSI	92	11/07→12/12		→ 10/12; +PR 1ZE	2	11.8171-0008.1 990049	ATE
1.8 TSI	118	06/07→12/12					
2.0 Cupra R	195	09/09→12/12		10/09→ 10/12; +PR 1LB	2	11.8171-0008.1 990049	ATE
2.0 TDI	125	05/06→12/12		→ 10/12; +PR 1LJ	2	11.8171-0008.1 990049	ATE
2.0 TFSI	155	06/09→12/12					
1.6	75	07/05→12/12		10/09→ 10/12; +PR 1LB	2	11.8171-0008.1 990049	ATE
2.0 TDI 16V	103	07/05→12/12		08/05→ 09/09; +PR 1LU	2	11.8171-0008.1 990049	ATE
				08/05→ 10/12; +PR 1LJ	2	11.8171-0008.1 990049	ATE
				08/05→ 10/12; +PR 1ZE	2	11.8171-0008.1 990049	ATE
1.9 TDI	66	06/07→12/10		→ 09/09; +PR 1LU	2	11.8171-0008.1 990049	ATE
2.0 TDI	103	10/05→10/10		10/09→; +PR 1LB	2	11.8171-0008.1 990049	ATE
2.0 TFSI	177	11/06→05/11		+PR 1ZE	2	11.8171-0008.1 990049	ATE
				+PR 1LJ	2	11.8171-0008.1 990049	ATE
1.9 TDI	77	07/05→12/10		10/09→; +PR 1LB	2	11.8171-0008.1 990049	ATE
2.0 FSI	110	07/05→05/10		08/05→; +PR 1LJ	2	11.8171-0008.1 990049	ATE
2.0 TDI	100	07/05→05/10		08/05→ 09/09; +PR 1LU	2	11.8171-0008.1 990049	ATE
				08/05→; +PR 1ZE	2	11.8171-0008.1 990049	ATE
2.0 TFSI	136	09/05→05/06		+PR 1ZE	2	11.8171-0008.1 990049	ATE
				+PR 1LJ	2	11.8171-0008.1 990049	ATE
				+PR 1LU	2	11.8171-0008.1 990049	ATE
2.0 TFSI	147	05/05→03/09		08/05→; +PR 1LJ	2	11.8171-0008.1 990049	ATE
				08/05→; +PR 1ZE	2	11.8171-0008.1 990049	ATE
				08/05→; +PR 1LU	2	11.8171-0008.1 990049	ATE
→							

	kw			 	! #		
SEAT - LEON (1P1) 05/05→12/13							
 Bremsschlauch							
1.2 TSI 1.6 LPG 1.6 MultiFuel 1.6 TDI	77	02/10→12/12	←	+PR 1ZA / 1ZB / 1ZE / 1ZF; → 10/12	2	24.5143-0564.3 331433	L= 563
	75	12/09→12/12	←	+PR 1LB; → 10/12	2	24.5237-0504.3 331742	L= 530
	75	07/05→08/13	→	→ 10/12; ☐		83.7847-0254.3 331233	L= 255
	66 - 77	02/10→12/12	→	→ 10/12; ☐		83.7847-0257.3 331234	L= 255
1.4 16V 1.8 TSI 2.0 Cupra R 2.0 TDI 2.0 TFSI	63	06/06→12/12	←	+PR 1ZA / 1ZB / 1ZE / 1ZF; → 10/12	2	24.5143-0564.3 331433	L= 563
	118	06/07→12/12	←	+PR 1LB; → 10/12	2	24.5237-0504.3 331742	L= 530
	195	09/09→12/12	→	→ 10/09	2	24.5204-0233.3 331430	L= 233
	125	05/06→12/12	→	11/09→ 10/12; ☐		83.7847-0254.3 331233	L= 255
	155	06/09→12/12	→	11/09→ 10/12; ☐		83.7847-0257.3 331234	L= 255
1.4 TSI	92	11/07→12/12	←	+PR 1ZA / 1ZB / 1ZE / 1ZF; → 10/12	2	24.5143-0564.3 331433	L= 563
			←	+PR 1LB; → 10/12	2	24.5237-0504.3 331742	L= 530
			→	→ 10/09	2	24.5204-0233.3 331430	L= 233
			→	12/09→ 10/12; ☐		83.7847-0254.3 331233	L= 255
			→	12/09→ 10/12; ☐		83.7847-0257.3 331234	L= 255
1.6	75	07/05→12/12	←	08/05→; +PR 1ZA / 1ZB / 1ZE / 1ZF; → 10/12	2	24.5143-0564.3 331433	L= 563
			←	08/05→; +PR 1LB; → 10/12	2	24.5237-0504.3 331742	L= 530
			→	08/05→ 10/09	2	24.5204-0233.3 331430	L= 233
1.9 TDI 2.0 TDI 2.0 TFSI	66 103 177	06/07→12/10 10/05→10/10 11/06→05/11	←	+PR 1ZA / 1ZB / 1ZE / 1ZF	2	24.5143-0564.3 331433	L= 563
			←	+PR 1LB	2	24.5237-0504.3 331742	L= 530
			→	→ 10/09	2	24.5204-0233.3 331430	L= 233
			→	11/09→; ☐		83.7847-0254.3 331233	L= 255
			→	11/09→; ☐		83.7847-0257.3 331234	L= 255
1.9 TDI 2.0 FSI 2.0 TDI	77 110 100	07/05→12/10 07/05→05/10 07/05→05/10	←	08/05→; +PR 1ZA / 1ZB / 1ZE / 1ZF	2	24.5143-0564.3 331433	L= 563
			←	08/05→; +PR 1LB	2	24.5237-0504.3 331742	L= 530
			→	08/05→ 10/09	2	24.5204-0233.3 331430	L= 233
			→	11/09→; ☐		83.7847-0254.3 331233	L= 255
			→	11/09→; ☐		83.7847-0257.3 331234	L= 255
2.0 TDI 16V	103	07/05→12/12	←	08/05→; +PR 1ZA / 1ZB / 1ZE / 1ZF; → 10/12	2	24.5143-0564.3 331433	L= 563
			←	08/05→; +PR 1LB; → 10/12	2	24.5237-0504.3 331742	L= 530
			→	08/05→ 10/09	2	24.5204-0233.3 331430	L= 233
			→	11/09→ 10/12; ☐		83.7847-0254.3 331233	L= 255
			→	11/09→ 10/12; ☐		83.7847-0257.3 331234	L= 255
2.0 TFSI	136	09/05→05/06	←	+PR 1ZA / 1ZB / 1ZE / 1ZF	2	24.5143-0564.3 331433	L= 563
			←	+PR 1LB	2	24.5237-0504.3 331742	L= 530
			→		2	24.5204-0233.3 331430	L= 233
2.0 TFSI	147	05/05→03/09	←	08/05→; +PR 1ZA / 1ZB / 1ZE / 1ZF	2	24.5143-0564.3 331433	L= 563
			←	08/05→; +PR 1LB	2	24.5237-0504.3 331742	L= 530
			→	08/05→	2	24.5204-0233.3 331430	L= 233
SEAT - LEON (5F1) 09/12→05/21							
 Bremssattel							
1.0 TSi 1.5 TGi 1.5 TSI 2.0 Cupra 2.0 Cupra R 2.0 TSI	63	09/18→08/20	←	+PR 1ZA; ☐		24.3571-1801.5 241387	- Halter
	96	10/18→08/20	←	+PR 1ZA; ☐		24.3571-1802.5 241388	- Halter
	96 - 110	09/18→08/20	←	+PR 1ZE; ☐		24.3571-1803.5 241427	- Halter
	221	01/17→08/18	←	+PR 1ZE; ☐		24.3571-1804.5 241428	- Halter
	228	11/17→08/18	←	+PR 1ZF / 1ZH; ☐		24.3571-9735.5 240806	ATE - Halter
	140	09/18→08/20	←	+PR 1ZF / 1ZH; ☐		24.3571-9736.5 240807	ATE - Halter
			→	+PR 1KD; ☐		24.3384-1759.5 240800	TRW - Halter
			→	+PR 1KD; ☐		24.3384-1760.5 240801	TRW - Halter ALU
			→	+PR 1KS; ☐		24.3387-1739.5 240918	TRW - Halter
			→	+PR 1KS; ☐		24.3387-1740.5 240919	TRW - Halter
			→	+PR 1KE; ☐		24.6238-7023.5 241241	ATE - Halter + eFSB
	→						



	kw			 	! #		
SEAT - LEON (5F1) 09/12→05/21							
 Bremssattel							
1.0 TSi	63	09/18→08/20	➡	+PR 1KE; 		24.6238-7047.5 241181	ATE - Halter + eFSB
1.5 TGI	96	10/18→08/20	➡	+PR 1KE; 		24.6238-7024.5 241242	ATE - Halter + eFSB
1.5 TSi	96 - 110	09/18→08/20				24.6238-7048.5 241182	ATE - Halter + eFSB
2.0 Cupra	221	01/17→08/18	➡	+PR 1KJ / 1KY; 		24.6242-7017.5 241185	ATE - Halter + eFSB
2.0 Cupra R	228	11/17→08/18				24.6242-7019.5 241187	ATE - Halter + eFSB
2.0 TSi	140	09/18→08/20	➡	+PR 1KJ / 1KY; 		24.6242-7018.5 241186	ATE - Halter + eFSB
						24.6242-7020.5 241188	ATE - Halter + eFSB
1.0 TSi	85	05/15→08/20	⬅	+PR 1ZA; 		24.3571-1801.5 241387	- Halter
1.2 TSi	63 - 81	12/12→08/20	⬅	+PR 1ZA; 		24.3571-1802.5 241388	- Halter
1.4 TSi	90 - 110	09/12→08/20	⬅	+PR 1ZE; 		24.3571-1803.5 241427	- Halter
1.6 TDI	66 - 81	09/12→08/20	⬅	+PR 1ZE; 		24.3571-1804.5 241428	- Halter
1.8 TSi	132	02/13→08/18	⬅	+PR 1ZF / 1ZH; 		24.3571-9735.5 240806	ATE - Halter
2.0 Cupra	195	10/13→08/20	⬅	+PR 1ZF / 1ZH; 		24.3571-9736.5 240807	ATE - Halter
2.0 TDI	81 - 135	09/12→08/20	⬅	+PR 1LG; 		24.3601-1755.5 241525	- Halter
			⬅	+PR 1LG; 		24.3601-1756.5 241526	- Halter
			➡	+PR 1KD; 		24.3384-1759.5 240800	TRW - Halter
			➡	+PR 1KD; 		24.3384-1760.5 240801	TRW - Halter ALU
			➡	+PR 1KS; 		24.3387-1739.5 240918	TRW - Halter
			➡	+PR 1KS; 		24.3387-1740.5 240919	TRW - Halter
			➡	+PR 1KW; 		24.3417-1721.5 241571	TRW - Halter
			➡	+PR 1KW; 		24.3417-1722.5 241572	TRW - Halter
			➡	+PR 1KF; 		24.3417-1723.5 241615	TRW - Halter
			➡	+PR 1KF; 		24.3417-1724.5 241616	TRW - Halter
			➡	+PR 1KE; 		24.6238-7023.5 241241	ATE - Halter + eFSB
			➡	+PR 1KE; 		24.6238-7047.5 241181	ATE - Halter + eFSB
			➡	+PR 1KE; 		24.6238-7024.5 241242	ATE - Halter + eFSB
			➡	+PR 1KE; 		24.6238-7048.5 241182	ATE - Halter + eFSB
			➡	+PR 1KJ / 1KY; 		24.6242-7017.5 241185	ATE - Halter + eFSB
			➡	+PR 1KJ / 1KY; 		24.6242-7019.5 241187	ATE - Halter + eFSB
			➡	+PR 1KJ / 1KY; 		24.6242-7018.5 241186	ATE - Halter + eFSB
			➡	+PR 1KJ / 1KY; 		24.6242-7020.5 241188	ATE - Halter + eFSB
1.4 TGI	81	02/13→08/18	⬅	10/13→; +PR 1ZA; 		24.3571-1801.5 241387	- Halter
			⬅	10/13→; +PR 1ZA; 		24.3571-1802.5 241388	- Halter
			⬅	+PR 1ZE; 		24.3571-1803.5 241427	- Halter
			⬅	+PR 1ZE; 		24.3571-1804.5 241428	- Halter
			⬅	10/13→; +PR 1ZF / 1ZH; 		24.3571-9735.5 240806	ATE - Halter
			⬅	10/13→; +PR 1ZF / 1ZH; 		24.3571-9736.5 240807	ATE - Halter
			⬅	10/13→; +PR 1LG; 		24.3601-1755.5 241525	- Halter
			⬅	10/13→; +PR 1LG; 		24.3601-1756.5 241526	- Halter
			➡	10/13→; +PR 1KD; 		24.3384-1759.5 240800	TRW - Halter
			➡	10/13→; +PR 1KD; 		24.3384-1760.5 240801	TRW - Halter ALU
			➡	10/13→; +PR 1KS; 		24.3387-1739.5 240918	TRW - Halter
			➡	10/13→; +PR 1KS; 		24.3387-1740.5 240919	TRW - Halter
			➡	10/13→; +PR 1KW; 		24.3417-1721.5 241571	TRW - Halter
			➡	10/13→; +PR 1KW; 		24.3417-1722.5 241572	TRW - Halter
			➡	10/13→; +PR 1KF; 		24.3417-1723.5 241615	TRW - Halter
			➡	10/13→; +PR 1KF; 		24.3417-1724.5 241616	TRW - Halter
			➡	10/13→; +PR 1KE; 		24.6238-7023.5 241241	ATE - Halter + eFSB
			➡	10/13→; +PR 1KE; 		24.6238-7047.5 241181	ATE - Halter + eFSB
			➡	10/13→; +PR 1KE; 		24.6238-7024.5 241242	ATE - Halter + eFSB
			➡	10/13→; +PR 1KE; 		24.6238-7048.5 241182	ATE - Halter + eFSB
			➡	10/13→; +PR 1KJ / 1KY; 		24.6242-7017.5 241185	ATE - Halter + eFSB
			➡	10/13→; +PR 1KJ / 1KY; 		24.6242-7019.5 241187	ATE - Halter + eFSB
			➡	10/13→; +PR 1KJ / 1KY; 		24.6242-7018.5 241186	ATE - Halter + eFSB
			➡	10/13→; +PR 1KJ / 1KY; 		24.6242-7020.5 241188	ATE - Halter + eFSB
1.6 TDI	85	11/16→08/20	⬅	01/17→; +PR 1ZA; 		24.3571-1801.5 241387	- Halter
➔							







SEAT - LEON (5F1) 09/12→05/21

Bremssattel

1.6 TDI	85	11/16→08/20	←	01/17→; +PR 1ZA;	24.3571-1802.5	241388	- Halter
			←	+PR 1ZE;	24.3571-1803.5	241427	- Halter
			←	+PR 1ZE;	24.3571-1804.5	241428	- Halter
			←	01/17→; +PR 1ZF / 1ZH;	24.3571-9735.5	240806	ATE - Halter
			←	01/17→; +PR 1ZF / 1ZH;	24.3571-9736.5	240807	ATE - Halter
			→	01/17→; +PR 1KD;	24.3384-1759.5	240800	TRW - Halter
			→	01/17→; +PR 1KD;	24.3384-1760.5	240801	TRW - Halter ALU
			→	01/17→; +PR 1KS;	24.3387-1739.5	240918	TRW - Halter
			→	01/17→; +PR 1KS;	24.3387-1740.5	240919	TRW - Halter
			→	01/17→; +PR 1KE;	24.6238-7023.5	241241	ATE - Halter + eFSB
			→		24.6238-7047.5	241181	ATE - Halter + eFSB
			→	01/17→; +PR 1KE;	24.6238-7024.5	241242	ATE - Halter + eFSB
			→		24.6238-7048.5	241182	ATE - Halter + eFSB
			→	01/17→; +PR 1KJ / 1KY;	24.6242-7017.5	241185	ATE - Halter + eFSB
			→		24.6242-7019.5	241187	ATE - Halter + eFSB
→	01/17→; +PR 1KJ / 1KY;	24.6242-7018.5	241186	ATE - Halter + eFSB			
→		24.6242-7020.5	241188	ATE - Halter + eFSB			
2.0 Cupra	206 - 213	10/13→08/20	←	+PR 1ZA;	24.3571-1801.5	241387	- Halter
			←	+PR 1ZA;	24.3571-1802.5	241388	- Halter
			←	+PR 1ZE;	24.3571-1803.5	241427	- Halter
			←	+PR 1ZE;	24.3571-1804.5	241428	- Halter
			←	+PR 1ZF / 1ZH;	24.3571-9735.5	240806	ATE - Halter
			←	+PR 1ZF / 1ZH;	24.3571-9736.5	240807	ATE - Halter
			←	+PR 1LG;	24.3601-1755.5	241525	- Halter
			←	+PR 1LG;	24.3601-1756.5	241526	- Halter
			→	+PR 1KD;	24.3384-1759.5	240800	TRW - Halter
			→	+PR 1KD;	24.3384-1760.5	240801	TRW - Halter ALU
			→	+PR 1KS;	24.3387-1739.5	240918	TRW - Halter
			→	+PR 1KS;	24.3387-1740.5	240919	TRW - Halter
			→	+PR 1KF;	24.3417-1723.5	241615	TRW - Halter
			→	+PR 1KF;	24.3417-1724.5	241616	TRW - Halter
			→	+PR 1KE;	24.6238-7023.5	241241	ATE - Halter + eFSB
			→		24.6238-7047.5	241181	ATE - Halter + eFSB
			→	+PR 1KE;	24.6238-7024.5	241242	ATE - Halter + eFSB
			→		24.6238-7048.5	241182	ATE - Halter + eFSB
→	+PR 1KJ / 1KY;	24.6242-7017.5	241185	ATE - Halter + eFSB			
→		24.6242-7019.5	241187	ATE - Halter + eFSB			
→	+PR 1KJ / 1KY;	24.6242-7018.5	241186	ATE - Halter + eFSB			
→		24.6242-7020.5	241188	ATE - Halter + eFSB			

Bremsschlauch

1.0 TSi	63	09/18→08/20	←		2	83.8247-0636.3	331536	L= 637
			→	+PR 1KS / 0N4	2	24.5143-0264.3	331665	L= 275
1.5 TGi	96	10/18→08/20	→	+PR 1KE / 1KJ / 1KY / 0N4	2	24.5143-0280.3	331683	L= 300
			→	+PR 0N1	2	24.5147-0285.3	331701	L= 300
1.5 TSi	96 - 110	09/18→08/20	→	+PR 0N1	2	24.5147-0285.3	331701	L= 300
			→	+PR 1KS / 0N4	2	24.5143-0264.3	331665	L= 275
2.0 Cupra	221	01/17→08/18	→	+PR 1KE / 1KJ / 1KY / 0N4	2	24.5143-0280.3	331683	L= 300
			→	+PR 0N1	2	24.5147-0285.3	331701	L= 300
2.0 Cupra R	228	11/17→08/18	→	+PR 0N1	2	24.5147-0285.3	331701	L= 300
			→	+PR 1KS / 0N4	2	24.5143-0264.3	331665	L= 275
2.0 TSi	140	09/18→08/20	→	+PR 1KE / 1KJ / 1KY / 0N4	2	24.5143-0280.3	331683	L= 300
			→	+PR 0N1	2	24.5147-0285.3	331701	L= 300
1.0 TSi	85	05/15→08/20	←		2	83.8247-0636.3	331536	L= 637
			→	+PR 1KS / 0N4	2	24.5143-0264.3	331665	L= 275
1.2 TSi	63 - 81	12/12→08/20	→	+PR 1KS / 0N4	2	24.5143-0264.3	331665	L= 275
			→	+PR 1KE / 1KJ / 1KY / 0N4	2	24.5143-0280.3	331683	L= 300
1.4 TSi	90 - 110	09/12→08/20	→	+PR 1KE / 1KJ / 1KY / 0N4	2	24.5143-0280.3	331683	L= 300
			→	+PR 0N1	2	24.5147-0285.3	331701	L= 300
1.6 TDI	66 - 81	09/12→08/20	→	+PR 0N1	2	24.5147-0285.3	331701	L= 300
			→	+PR 1KW / 1KF / 0N4	2	83.8207-0252.3	331532	L= 250
1.8 TSi	132	02/13→08/18	→	+PR 1KW / 1KF / 0N4	2	83.8207-0252.3	331532	L= 250
			→					
2.0 Cupra	195 - 213	10/13→08/20	→					
			→					
2.0 TDI	81 - 135	09/12→08/20	→					
			→					
1.4 TGI	81	02/13→08/18	←	10/13→	2	83.8247-0636.3	331536	L= 637
			→	10/13→; +PR 1KS / 0N4	2	24.5143-0264.3	331665	L= 275
→								

	kw			 	! #		
SEAT - LEON (5F1) 09/12→05/21							
Bremsschlauch							
1.4 TGI	81	02/13→08/18	➔	10/13→; +PR 1KE / 1KJ / 1KY / 0N4	2	24.5143-0280.3 331683	L= 300
			➔	10/13→; +PR 0N1	2	24.5147-0285.3 331701	L= 300
			➔	10/13→; +PR 1KW / 1KF / 0N4	2	83.8207-0252.3 331532	L= 250
1.6 TDI	85	11/16→08/20	➔	01/17→	2	83.8247-0636.3 331536	L= 637
			➔	01/17→; +PR 1KS / 0N4	2	24.5143-0264.3 331665	L= 275
			➔	01/17→; +PR 1KE / 1KJ / 1KY / 0N4	2	24.5143-0280.3 331683	L= 300
			➔	01/17→; +PR 0N1	2	24.5147-0285.3 331701	L= 300
Stellelement, Feststellbremse Bremssattel							
1.0 TSi	63	09/18→08/20	➔	+PR 1KE / 1KJ / 1KY; ☐		11.9282-1001.3 250159	ATE
1.0 TSi	85	05/15→08/20					
1.2 TSi	63 - 81	12/12→08/20	➔	+PR 1KE / 1KJ / 1KY; ☐		11.9282-1002.3 250160	ATE
1.4 TSi	90 - 110	09/12→08/20					
1.5 TGi	96	10/18→08/20					
1.5 TSi	96 - 110	09/18→08/20					
1.6 TDI	66 - 81	09/12→08/20					
1.8 TSi	132	02/13→08/18					
2.0 Cupra	195 - 221	10/13→08/20					
2.0 Cupra R	228	11/17→08/18					
2.0 TDI	81 - 135	09/12→08/20					
2.0 TSi	140	09/18→08/20					
1.4 TGI	81	02/13→08/18	➔	10/13→; +PR 1KE / 1KJ / 1KY; ☐		11.9282-1001.3 250159	ATE
			➔	10/13→; +PR 1KE / 1KJ / 1KY; ☐		11.9282-1002.3 250160	ATE
1.6 TDI	85	11/16→08/20	➔	01/17→; +PR 1KE / 1KJ / 1KY; ☐		11.9282-1001.3 250159	ATE
			➔	01/17→; +PR 1KE / 1KJ / 1KY; ☐		11.9282-1002.3 250160	ATE
SEAT - LEON (KL1, KLG) 11/19→							
Bremssattel							
1.0 TSi	66 - 81	03/20→	➔	+PR 1ZK; ☐		24.3571-1801.5 241387	- Halter
1.0 TSi Mild Hybrid	81	08/20→	➔	+PR 1ZK; ☐		24.3571-1802.5 241388	- Halter
1.4 TSi e-Hybrid	150	05/20→					
1.5 eTSI	85 - 110	11/19→					
1.5 TGI CNG	96	08/20→					
1.5 TSi	85 - 110	11/19→					
1.6 SRE	81	11/20→					
2.0 TDI	85 - 110	11/19→					
2.0 TFSI	140	03/21→					
Führungshülzensatz, Bremssattel							
1.0 TSi	66 - 81	03/20→	➔	+PR 1KE		11.0101-5407.2 260011	ATE
1.0 TSi Mild Hybrid	81	08/20→					
1.4 TSi e-Hybrid	150	05/20→					
1.5 eTSI	85 - 110	11/19→					
1.5 TGI CNG	96	08/20→					
1.5 TSi	85 - 110	11/19→					
1.6 SRE	81	11/20→					
2.0 TDI	85 - 110	11/19→					
2.0 TFSI	140	03/21→					
Führungsbolzen, Bremssattel							
1.0 TSi	66 - 81	03/20→	➔	+PR 1KE		11.8171-0008.1 990049	ATE
1.0 TSi Mild Hybrid	81	08/20→					
1.4 TSi e-Hybrid	150	05/20→					
1.5 eTSI	85 - 110	11/19→					
1.5 TGI CNG	96	08/20→					
1.5 TSi	85 - 110	11/19→					
1.6 SRE	81	11/20→					
			➔				



SEAT - LEON (KL1, KLG) 11/19→

Führungsbolzen, Bremsattel

2.0 TDI	85 - 110	11/19→	➔	+PR 1KE		11.8171-0008.1	990049	ATE
2.0 TFSI	140	03/21→						

Bremsschlauch













































1.0 TSI	66 - 81	03/20→	←			2	83.8247-0636.3	331536	L= 637
1.0 TSI Mild Hybrid	81	08/20→							
1.4 TSI e-Hybrid	150	05/20→							
1.5 eTSI	110	11/19→							
1.5 TGI CNG	96	08/20→							
1.5 TSI	96 - 110	11/19→							
1.6 SRE	81	11/20→							
2.0 TDI	85 - 110	11/19→							
2.0 TFSI	140	03/21→							
1.5 eTSI	85	05/24→	←			2	83.8247-0636.3	331536	L= 637
1.5 TSI	85	05/24→	➔	+PR 0N4		2	24.5143-0280.3	331683	L= 300

SEAT - LEON Kasten/Schrägheck (5F1) 09/12→08/20

Bremssattel

1.0 TSI	85	05/15→08/20	←	+PR 1ZA;			24.3571-1801.5	241387	- Halter
1.2 TSI	81	04/14→08/18	←	+PR 1ZA;			24.3571-1802.5	241388	- Halter
1.4 TSI	90 - 110	09/12→08/20	←	+PR 1ZE;			24.3571-1803.5	241427	- Halter
1.6 TDI	66 - 81	09/12→10/16	←	+PR 1ZE;			24.3571-1804.5	241428	- Halter
1.8 TFSI	132	02/13→08/18	←	+PR 1ZF / 1ZH;			24.3571-9735.5	240806	ATE - Halter
2.0 TDI	110 - 135	10/12→08/18	←	+PR 1ZF / 1ZH;			24.3571-9736.5	240807	ATE - Halter
			←	+PR 1LG;			24.3601-1755.5	241525	- Halter
			←	+PR 1LG;			24.3601-1756.5	241526	- Halter
			➔	+PR 1KD;			24.3384-1759.5	240800	TRW - Halter
			➔	+PR 1KD;			24.3384-1760.5	240801	TRW - Halter ALU
			➔	+PR 1KS;			24.3387-1739.5	240918	TRW - Halter
			➔	+PR 1KS;			24.3387-1740.5	240919	TRW - Halter
			➔	+PR 1KW;			24.3417-1721.5	241571	TRW - Halter
			➔	+PR 1KW;			24.3417-1722.5	241572	TRW - Halter
			➔	+PR 1KF;			24.3417-1723.5	241615	TRW - Halter
			➔	+PR 1KF;			24.3417-1724.5	241616	TRW - Halter
			➔	+PR 1KE;			24.6238-7023.5	241241	ATE - Halter + eFSB
			➔	+PR 1KE;			24.6238-7047.5	241181	ATE - Halter + eFSB
			➔	+PR 1KE;			24.6238-7024.5	241242	ATE - Halter + eFSB
			➔	+PR 1KE;			24.6238-7048.5	241182	ATE - Halter + eFSB
			➔	+PR 1KJ / 1KY;			24.6242-7017.5	241185	ATE - Halter + eFSB
			➔	+PR 1KJ / 1KY;			24.6242-7019.5	241187	ATE - Halter + eFSB
			➔	+PR 1KJ / 1KY;			24.6242-7018.5	241186	ATE - Halter + eFSB
			➔	+PR 1KJ / 1KY;			24.6242-7020.5	241188	ATE - Halter + eFSB
1.2 TSI	63	01/13→08/18	←	04/14→; +PR 1ZA;			24.3571-1801.5	241387	- Halter
			←	04/14→; +PR 1ZA;			24.3571-1802.5	241388	- Halter
			←	+PR 1ZE;			24.3571-1803.5	241427	- Halter
			←	+PR 1ZE;			24.3571-1804.5	241428	- Halter
			←	04/14→; +PR 1ZF / 1ZH;			24.3571-9735.5	240806	ATE - Halter
			←	04/14→; +PR 1ZF / 1ZH;			24.3571-9736.5	240807	ATE - Halter
			←	04/14→; +PR 1LG;			24.3601-1755.5	241525	- Halter
			←	04/14→; +PR 1LG;			24.3601-1756.5	241526	- Halter
			➔	+PR 1KD;			24.3384-1759.5	240800	TRW - Halter
			➔	+PR 1KD;			24.3384-1760.5	240801	TRW - Halter ALU
			➔	04/14→; +PR 1KS;			24.3387-1739.5	240918	TRW - Halter
			➔	04/14→; +PR 1KS;			24.3387-1740.5	240919	TRW - Halter
			➔	04/14→; +PR 1KW;			24.3417-1721.5	241571	TRW - Halter
			➔	04/14→; +PR 1KW;			24.3417-1722.5	241572	TRW - Halter

→

	kw			 	! #					
SEAT - LEON Kasten/Schrägheck (5F1) 09/12→08/20										
Bremssattel										
1.2 TSI	63	01/13→08/18	➔	04/14→; +PR 1KF; 		24.3417-1723.5	241615	TRW - Halter		
			➔	04/14→; +PR 1KF; 		24.3417-1724.5	241616	TRW - Halter		
			➔	04/14→; +PR 1KE; 		24.6238-7023.5	241241	ATE - Halter + eFSB		
					24.6238-7047.5	241181	ATE - Halter + eFSB			
			➔	04/14→; +PR 1KE; 		24.6238-7024.5	241242	ATE - Halter + eFSB		
					24.6238-7048.5	241182	ATE - Halter + eFSB			
			➔	04/14→; +PR 1KJ / 1KY; 		24.6242-7017.5	241185	ATE - Halter + eFSB		
		24.6242-7019.5	241187	ATE - Halter + eFSB						
		➔	04/14→; +PR 1KJ / 1KY; 		24.6242-7018.5	241186	ATE - Halter + eFSB			
					24.6242-7020.5	241188	ATE - Halter + eFSB			
1.6 TDI	85	11/16→08/20	←	01/17→; +PR 1ZA; 		24.3571-1801.5	241387	- Halter		
			←	01/17→; +PR 1ZA; 		24.3571-1802.5	241388	- Halter		
			←	+PR 1ZE; 		24.3571-1803.5	241427	- Halter		
			←	+PR 1ZE; 		24.3571-1804.5	241428	- Halter		
			←	01/17→; +PR 1ZF / 1ZH; 		24.3571-9735.5	240806	ATE - Halter		
			←	01/17→; +PR 1ZF / 1ZH; 		24.3571-9736.5	240807	ATE - Halter		
			➔	01/17→; +PR 1KD; 		24.3384-1759.5	240800	TRW - Halter		
			➔	01/17→; +PR 1KD; 		24.3384-1760.5	240801	TRW - Halter ALU		
			➔	01/17→; +PR 1KS; 		24.3387-1739.5	240918	TRW - Halter		
			➔	01/17→; +PR 1KS; 		24.3387-1740.5	240919	TRW - Halter		
					➔	01/17→; +PR 1KE; 		24.6238-7023.5	241241	ATE - Halter + eFSB
								24.6238-7047.5	241181	ATE - Halter + eFSB
					➔	01/17→; +PR 1KE; 		24.6238-7024.5	241242	ATE - Halter + eFSB
								24.6238-7048.5	241182	ATE - Halter + eFSB
					➔	01/17→; +PR 1KJ / 1KY; 		24.6242-7017.5	241185	ATE - Halter + eFSB
								24.6242-7019.5	241187	ATE - Halter + eFSB
		➔	01/17→; +PR 1KJ / 1KY; 		24.6242-7018.5	241186	ATE - Halter + eFSB			
					24.6242-7020.5	241188	ATE - Halter + eFSB			
2.0 Cupra	213 - 221	09/15→08/18	←	+PR 1ZA; 		24.3571-1801.5	241387	- Halter		
			←	+PR 1ZA; 		24.3571-1802.5	241388	- Halter		
			←	+PR 1ZE; 		24.3571-1803.5	241427	- Halter		
			←	+PR 1ZE; 		24.3571-1804.5	241428	- Halter		
			←	+PR 1ZF / 1ZH; 		24.3571-9735.5	240806	ATE - Halter		
			←	+PR 1ZF / 1ZH; 		24.3571-9736.5	240807	ATE - Halter		
			←	+PR 1LG; 		24.3601-1755.5	241525	- Halter		
			←	+PR 1LG; 		24.3601-1756.5	241526	- Halter		
			➔	+PR 1KD; 		24.3384-1759.5	240800	TRW - Halter		
			➔	+PR 1KD; 		24.3384-1760.5	240801	TRW - Halter ALU		
			➔	+PR 1KS; 		24.3387-1739.5	240918	TRW - Halter		
			➔	+PR 1KS; 		24.3387-1740.5	240919	TRW - Halter		
			➔	+PR 1KF; 		24.3417-1723.5	241615	TRW - Halter		
			➔	+PR 1KF; 		24.3417-1724.5	241616	TRW - Halter		
					➔	+PR 1KE; 		24.6238-7023.5	241241	ATE - Halter + eFSB
								24.6238-7047.5	241181	ATE - Halter + eFSB
		➔	+PR 1KE; 		24.6238-7024.5	241242	ATE - Halter + eFSB			
					24.6238-7048.5	241182	ATE - Halter + eFSB			
		➔	+PR 1KJ / 1KY; 		24.6242-7017.5	241185	ATE - Halter + eFSB			
					24.6242-7019.5	241187	ATE - Halter + eFSB			
		➔	+PR 1KJ / 1KY; 		24.6242-7018.5	241186	ATE - Halter + eFSB			
					24.6242-7020.5	241188	ATE - Halter + eFSB			
Bremsschlauch										
1.0 TSI	85	05/15→08/20	←		2	83.8247-0636.3	331536	L= 637		
1.2 TSI	81	04/14→08/18								
1.4 TSI	90 - 110	09/12→08/20	➔	+PR 1KS / 0N4	2	24.5143-0264.3	331665	L= 275		
1.6 TDI	66 - 81	09/12→10/16	➔	+PR 1KE / 1KJ / 1KY / 0N4	2	24.5143-0280.3	331683	L= 300		
1.8 TFSI	132	02/13→08/18	➔	+PR 0N1	2	24.5147-0285.3	331701	L= 300		
→										



SEAT - LEON Kasten/Schrägheck (5F1) 09/12→08/20

Bremsschlauch

2.0 Cupra	213 - 221	09/15→08/18	➔	+PR 1KW / 1KF / 0N4	2	83.8207-0252.3	331532	L= 250
2.0 TDI	110 - 135	10/12→08/18						
1.2 TSI	63	01/13→08/18	➔	04/14→	2	83.8247-0636.3	331536	L= 637
			➔	04/14→; +PR 1KS / 0N4	2	24.5143-0264.3	331665	L= 275
			➔	04/14→; +PR 1KE / 1KJ / 1KY / 0N4	2	24.5143-0280.3	331683	L= 300
			➔	04/14→; +PR 0N1	2	24.5147-0285.3	331701	L= 300
			➔	04/14→; +PR 1KW / 1KF / 0N4	2	83.8207-0252.3	331532	L= 250
1.6 TDI	85	11/16→08/20	➔	01/17→	2	83.8247-0636.3	331536	L= 637
			➔	01/17→; +PR 1KS / 0N4	2	24.5143-0264.3	331665	L= 275
			➔	01/17→; +PR 1KE / 1KJ / 1KY / 0N4	2	24.5143-0280.3	331683	L= 300
			➔	01/17→; +PR 0N1	2	24.5147-0285.3	331701	L= 300

Stellelement, Feststellbremse Bremssattel



















































1.0 TSI	85	05/15→08/20	➔	+PR 1KE / 1KJ / 1KY; ☐	11.9282-1001.3	250159	ATE
1.2 TSI	63 - 81	01/13→08/18	➔	+PR 1KE / 1KJ / 1KY; ☐	11.9282-1002.3	250160	ATE
1.4 TSI	90 - 110	09/12→08/20					
1.6 TDI	66 - 81	09/12→10/16					
1.8 TFSI	132	02/13→08/18					
2.0 Cupra	213 - 221	09/15→08/18					
2.0 TDI	110 - 135	10/12→08/18					
1.6 TDI	85	11/16→08/20	➔	01/17→; +PR 1KE / 1KJ / 1KY; ☐	11.9282-1001.3	250159	ATE
			➔	01/17→; +PR 1KE / 1KJ / 1KY; ☐	11.9282-1002.3	250160	ATE

SEAT - LEON SC (5F5) 01/13→12/18

Bremssattel







1.0 TSI	85	05/15→08/18	➔	+PR 1ZA; ☐	24.3571-1801.5	241387	- Halter
1.2 TSI	63 - 81	01/13→08/18	➔	+PR 1ZA; ☐	24.3571-1802.5	241388	- Halter
1.4 TSI	90 - 110	02/13→08/18	➔	+PR 1ZE; ☐	24.3571-1803.5	241427	- Halter
1.6 TDI	66 - 81	02/13→08/18	➔	+PR 1ZE; ☐	24.3571-1804.5	241428	- Halter
1.8 TSI	132	02/13→08/18	➔	+PR 1ZF / 1ZH; ☐	24.3571-9735.5	240806	ATE - Halter
2.0 Cupra	195	10/13→11/16	➔	+PR 1ZF / 1ZH; ☐	24.3571-9736.5	240807	ATE - Halter
2.0 TDI	81 - 135	02/13→08/18	➔	+PR 1LG; ☐	24.3601-1755.5	241525	- Halter
			➔	+PR 1LG; ☐	24.3601-1756.5	241526	- Halter
			➔	+PR 1KD; ☐	24.3384-1759.5	240800	TRW - Halter
			➔	+PR 1KD; ☐	24.3384-1760.5	240801	TRW - Halter ALU
			➔	+PR 1KS; ☐	24.3387-1739.5	240918	TRW - Halter
			➔	+PR 1KS; ☐	24.3387-1740.5	240919	TRW - Halter
			➔	+PR 1KW; ☐	24.3417-1721.5	241571	TRW - Halter
			➔	+PR 1KW; ☐	24.3417-1722.5	241572	TRW - Halter
			➔	+PR 1KF; ☐	24.3417-1723.5	241615	TRW - Halter
			➔	+PR 1KF; ☐	24.3417-1724.5	241616	TRW - Halter
			➔	+PR 1KE; ☐	24.6238-7023.5	241241	ATE - Halter + eFSB
			➔	+PR 1KE; ☐	24.6238-7047.5	241181	ATE - Halter + eFSB
			➔	+PR 1KE; ☐	24.6238-7024.5	241242	ATE - Halter + eFSB
			➔	+PR 1KE; ☐	24.6238-7048.5	241182	ATE - Halter + eFSB
			➔	+PR 1KJ / 1KY; ☐	24.6242-7017.5	241185	ATE - Halter + eFSB
			➔	+PR 1KJ / 1KY; ☐	24.6242-7019.5	241187	ATE - Halter + eFSB
➔	+PR 1KJ / 1KY; ☐	24.6242-7018.5	241186	ATE - Halter + eFSB			
➔	+PR 1KJ / 1KY; ☐	24.6242-7020.5	241188	ATE - Halter + eFSB			
1.6 TDI	85	11/16→08/18	➔	01/17→; +PR 1ZA; ☐	24.3571-1801.5	241387	- Halter
			➔	01/17→; +PR 1ZA; ☐	24.3571-1802.5	241388	- Halter
			➔	+PR 1ZE; ☐	24.3571-1803.5	241427	- Halter
			➔	+PR 1ZE; ☐	24.3571-1804.5	241428	- Halter













































→

	kw			 	! #		
SEAT - LEON SC (5F5) 01/13→12/18							
 Bremssattel							
1.6 TDI	85	11/16→08/18	← 01/17→; +PR 1ZF / 1ZH; 	24.3571-9735.5	240806	ATE - Halter	
			← 01/17→; +PR 1ZF / 1ZH; 	24.3571-9736.5	240807	ATE - Halter	
			→ 01/17→; +PR 1KD; 	24.3384-1759.5	240800	TRW - Halter	
			→ 01/17→; +PR 1KD; 	24.3384-1760.5	240801	TRW - Halter ALU	
			→ 01/17→; +PR 1KS; 	24.3387-1739.5	240918	TRW - Halter	
			→ 01/17→; +PR 1KS; 	24.3387-1740.5	240919	TRW - Halter	
			→ 01/17→; +PR 1KE; 	24.6238-7023.5	241241	ATE - Halter + eFSB	
				24.6238-7047.5	241181	ATE - Halter + eFSB	
			→ 01/17→; +PR 1KE; 	24.6238-7024.5	241242	ATE - Halter + eFSB	
				24.6238-7048.5	241182	ATE - Halter + eFSB	
	01/17→; +PR 1KJ / 1KY; 	24.6242-7017.5	241185	ATE - Halter + eFSB			
	24.6242-7019.5	241187	ATE - Halter + eFSB				
	01/17→; +PR 1KJ / 1KY; 	24.6242-7018.5	241186	ATE - Halter + eFSB			
	24.6242-7020.5	241188	ATE - Halter + eFSB				
2.0 Cupra	206 - 213	10/13→11/16	← +PR 1ZA; 	24.3571-1801.5	241387	- Halter	
			← +PR 1ZA; 	24.3571-1802.5	241388	- Halter	
			← +PR 1ZE; 	24.3571-1803.5	241427	- Halter	
			← +PR 1ZE; 	24.3571-1804.5	241428	- Halter	
			← +PR 1ZF / 1ZH; 	24.3571-9735.5	240806	ATE - Halter	
			← +PR 1ZF / 1ZH; 	24.3571-9736.5	240807	ATE - Halter	
			← +PR 1LG; 	24.3601-1755.5	241525	- Halter	
			← +PR 1LG; 	24.3601-1756.5	241526	- Halter	
			→ +PR 1KD; 	24.3384-1759.5	240800	TRW - Halter	
			→ +PR 1KD; 	24.3384-1760.5	240801	TRW - Halter ALU	
			→ +PR 1KS; 	24.3387-1739.5	240918	TRW - Halter	
			→ +PR 1KS; 	24.3387-1740.5	240919	TRW - Halter	
			→ +PR 1KF; 	24.3417-1723.5	241615	TRW - Halter	
			→ +PR 1KF; 	24.3417-1724.5	241616	TRW - Halter	
			→ +PR 1KE; 	24.6238-7023.5	241241	ATE - Halter + eFSB	
				24.6238-7047.5	241181	ATE - Halter + eFSB	
			→ +PR 1KE; 	24.6238-7024.5	241242	ATE - Halter + eFSB	
				24.6238-7048.5	241182	ATE - Halter + eFSB	
			→ +PR 1KJ / 1KY; 	24.6242-7017.5	241185	ATE - Halter + eFSB	
				24.6242-7019.5	241187	ATE - Halter + eFSB	
→ +PR 1KJ / 1KY; 	24.6242-7018.5	241186	ATE - Halter + eFSB				
	24.6242-7020.5	241188	ATE - Halter + eFSB				
2.0 Cupra	221	01/17→08/18	← +PR 1ZA; 	24.3571-1801.5	241387	- Halter	
			← +PR 1ZA; 	24.3571-1802.5	241388	- Halter	
			← +PR 1ZE; 	24.3571-1803.5	241427	- Halter	
			← +PR 1ZE; 	24.3571-1804.5	241428	- Halter	
			← +PR 1ZF / 1ZH; 	24.3571-9735.5	240806	ATE - Halter	
			← +PR 1ZF / 1ZH; 	24.3571-9736.5	240807	ATE - Halter	
			→ +PR 1KD; 	24.3384-1759.5	240800	TRW - Halter	
			→ +PR 1KD; 	24.3384-1760.5	240801	TRW - Halter ALU	
			→ +PR 1KS; 	24.3387-1739.5	240918	TRW - Halter	
			→ +PR 1KS; 	24.3387-1740.5	240919	TRW - Halter	
			→ +PR 1KE; 	24.6238-7023.5	241241	ATE - Halter + eFSB	
				24.6238-7047.5	241181	ATE - Halter + eFSB	
			→ +PR 1KE; 	24.6238-7024.5	241242	ATE - Halter + eFSB	
				24.6238-7048.5	241182	ATE - Halter + eFSB	
→ +PR 1KJ / 1KY; 	24.6242-7017.5	241185	ATE - Halter + eFSB				
	24.6242-7019.5	241187	ATE - Halter + eFSB				
→ +PR 1KJ / 1KY; 	24.6242-7018.5	241186	ATE - Halter + eFSB				
	24.6242-7020.5	241188	ATE - Halter + eFSB				









→



	kw			 	! #			
SEAT - LEON SC (5F5) 01/13→12/18								
Bremsschlauch								
1.0 TSI 1.2 TSI	85 63 - 81	05/15→08/18 01/13→08/18	←		2	83.8247-0636.3	331536	L= 637
			→	+PR 1KS / 0N4	2	24.5143-0264.3	331665	L= 275
1.4 TSI	90 - 110	02/13→08/18	→	+PR 1KE / 1KJ / 1KY / 0N4	2	24.5143-0280.3	331683	L= 300
1.6 TDI	66 - 81	02/13→08/18	→	+PR 0N1	2	24.5147-0285.3	331701	L= 300
1.8 TSI 2.0 Cupra	132 195 - 213	02/13→08/18 10/13→11/16	→	+PR 1KW / 1KF / 0N4	2	83.8207-0252.3	331532	L= 250
2.0 TDI	81 - 135	02/13→08/18						
1.6 TDI	85	11/16→08/18	←	01/17→	2	83.8247-0636.3	331536	L= 637
			→	01/17→; +PR 1KS / 0N4	2	24.5143-0264.3	331665	L= 275
			→	01/17→; +PR 1KE / 1KJ / 1KY / 0N4	2	24.5143-0280.3	331683	L= 300
			→	01/17→; +PR 0N1	2	24.5147-0285.3	331701	L= 300
2.0 Cupra	221	01/17→08/18	←		2	83.8247-0636.3	331536	L= 637
			→	+PR 1KS / 0N4	2	24.5143-0264.3	331665	L= 275
			→	+PR 1KE / 1KJ / 1KY / 0N4	2	24.5143-0280.3	331683	L= 300
			→	+PR 0N1	2	24.5147-0285.3	331701	L= 300
Stellelement, Feststellbremse Bremssattel								
1.0 TSI 1.2 TSI	85 63 - 81	05/15→08/18 01/13→08/18	→	+PR 1KE / 1KJ / 1KY; <input type="checkbox"/>		11.9282-1001.3	250159	ATE
1.4 TSI	90 - 110	02/13→08/18	→	+PR 1KE / 1KJ / 1KY; <input type="checkbox"/>		11.9282-1002.3	250160	ATE
1.6 TDI	66 - 81	02/13→08/18						
1.8 TSI 2.0 Cupra	132 195 - 221	02/13→08/18 10/13→08/18						
2.0 TDI	81 - 135	02/13→08/18						
1.6 TDI	85	11/16→08/18	→	01/17→; +PR 1KE / 1KJ / 1KY; <input type="checkbox"/>		11.9282-1001.3	250159	ATE
			→	01/17→; +PR 1KE / 1KJ / 1KY; <input type="checkbox"/>		11.9282-1002.3	250160	ATE
SEAT - LEON Sportstourer (KL8, KLD) 03/20→								
Bremssattel								
1.0 TSI	66 - 81	03/20→	←	+PR 1ZK; <input type="checkbox"/>		24.3571-1801.5	241387	- Halter
1.0 TSI Mild Hybrid 1.4 TSI e-Hybrid 1.5 eTSI	81 150 85 - 110	08/20→ 05/20→ 03/20→	←	+PR 1ZK; <input type="checkbox"/>		24.3571-1802.5	241388	- Halter
1.5 TGI 1.5 TSI	96 85 - 110	05/21→ 03/20→						
2.0 TDI	85 - 110	04/20→						
2.0 TDI 4Drive 2.0 TFSI	110 140	11/20→ 03/21→						
Führungshülzensatz, Bremssattel								
1.0 TSI	66 - 81	03/20→	→	+PR 1KE		11.0101-5407.2	260011	ATE
1.0 TSI Mild Hybrid 1.4 TSI e-Hybrid 1.5 eTSI	81 150 85 - 110	08/20→ 05/20→ 03/20→						
1.5 TGI 1.5 TSI	96 85 - 110	05/21→ 03/20→						
2.0 TDI	85 - 110	04/20→						
2.0 TDI 4Drive 2.0 TFSI	110 140	11/20→ 03/21→						
Führungsbolzen, Bremssattel								
1.0 TSI	66 - 81	03/20→	→	+PR 1KE		11.8171-0008.1	990049	ATE
1.0 TSI Mild Hybrid 1.4 TSI e-Hybrid 1.5 eTSI	81 150 85 - 110	08/20→ 05/20→ 03/20→						
→								

	kw			 	! #		
SEAT - LEON Sportstourer (KL8, KLD) 03/20→							
Führungsbolzen, Bremsattel							
1.5 TGI 1.5 TSI	96 85 - 110	05/21→ 03/20→	➔	+PR 1KE		11.8171-0008.1 990049	ATE
2.0 TDI	85 - 110	04/20→					
2.0 TDI 4Drive 2.0 TFSI	110 140	11/20→ 03/21→					
 Bremschlauch							
1.0 TSI	66 - 81	03/20→	←		2	83.8247-0636.3 331536	L= 637
1.0 TSI Mild Hybrid 1.4 TSI e-Hybrid	81 150	08/20→ 05/20→					
1.5 eTSI 1.5 TGI 1.5 TSI	110 96 96 - 110	03/20→ 05/21→ 03/20→					
2.0 TDI	85 - 110	04/20→					
2.0 TDI 4Drive 2.0 TFSI	110 140	11/20→ 03/21→					
1.5 eTSI 1.5 TSI	85 85	05/24→ 05/24→	←		2	83.8247-0636.3 331536	L= 637
			➔	+PR 0N4	2	24.5143-0280.3 331683	L= 300
SEAT - LEON ST (5F8) 09/12→08/20							
 Bremsattel							
1.0 TSi 1.5 TGI 1.5 TSI	63 96 96 - 110	09/18→08/20 10/18→08/20 09/18→08/20	←	+PR 1ZA; 		24.3571-1801.5 241387	- Halter
			←	+PR 1ZA; 		24.3571-1802.5 241388	- Halter
			←	+PR 1ZE; 		24.3571-1803.5 241427	- Halter
1.6 TDI 4Drive 2.0 TSI 2.0 TSI 4Drive	85 140 140	07/18→08/20 07/18→08/20 09/18→08/20	←	+PR 1ZE; 		24.3571-1804.5 241428	- Halter
			←	+PR 1ZF / 1ZH; 		24.3571-9735.5 240806	ATE - Halter
			←	+PR 1ZF / 1ZH; 		24.3571-9736.5 240807	ATE - Halter
			➔	+PR 1KD; 		24.3384-1759.5 240800	TRW - Halter
			➔	+PR 1KD; 		24.3384-1760.5 240801	TRW - Halter ALU
			➔	+PR 1KS; 		24.3387-1739.5 240918	TRW - Halter
			➔	+PR 1KS; 		24.3387-1740.5 240919	TRW - Halter
			➔	+PR 1KE; 		24.6238-7023.5 241241	ATE - Halter + eFSB
			➔	+PR 1KE; 		24.6238-7047.5 241181	ATE - Halter + eFSB
			➔	+PR 1KE; 		24.6238-7024.5 241242	ATE - Halter + eFSB
			➔	+PR 1KE; 		24.6238-7048.5 241182	ATE - Halter + eFSB
			➔	+PR 1KJ / 1KY; 		24.6242-7017.5 241185	ATE - Halter + eFSB
			➔	+PR 1KJ / 1KY; 		24.6242-7019.5 241187	ATE - Halter + eFSB
			➔	+PR 1KJ / 1KY; 		24.6242-7018.5 241186	ATE - Halter + eFSB
			➔	+PR 1KJ / 1KY; 		24.6242-7020.5 241188	ATE - Halter + eFSB
1.0 TSI 1.2 TSI	85 63 - 81	05/15→08/20 08/13→08/20	←	+PR 1ZA; 		24.3571-1801.5 241387	- Halter
			←	+PR 1ZA; 		24.3571-1802.5 241388	- Halter
1.4 TGI 1.4 TSI	81 90 - 110	10/13→08/18 09/12→08/20	←	+PR 1ZE; 		24.3571-1803.5 241427	- Halter
			←	+PR 1ZE; 		24.3571-1804.5 241428	- Halter
1.6 TDI	66 - 81	09/13→08/20	←	+PR 1ZF / 1ZH; 		24.3571-9735.5 240806	ATE - Halter
1.6 TDI 4Drive	77 - 81	04/14→08/20	←	+PR 1ZF / 1ZH; 		24.3571-9736.5 240807	ATE - Halter
1.8 TSI 1.8 TSI 4Drive 2.0 Cupra	132 132 195	10/13→08/18 11/14→08/18 10/13→08/20	←	+PR 1LG; 		24.3601-1755.5 241525	- Halter
			←	+PR 1LG; 		24.3601-1756.5 241526	- Halter
2.0 TDI	81 - 135	02/13→08/20	➔	+PR 1KD; 		24.3384-1759.5 240800	TRW - Halter
2.0 TDI 4Drive	110 - 135	04/14→08/20	➔	+PR 1KD; 		24.3384-1760.5 240801	TRW - Halter ALU
			➔	+PR 1KS; 		24.3387-1739.5 240918	TRW - Halter
			➔	+PR 1KS; 		24.3387-1740.5 240919	TRW - Halter
			➔	+PR 1KW; 		24.3417-1721.5 241571	TRW - Halter
			➔	+PR 1KW; 		24.3417-1722.5 241572	TRW - Halter
			➔	+PR 1KF; 		24.3417-1723.5 241615	TRW - Halter
			➔	+PR 1KF; 		24.3417-1724.5 241616	TRW - Halter
			➔	+PR 1KE; 		24.6238-7023.5 241241	ATE - Halter + eFSB
			➔	+PR 1KE; 		24.6238-7047.5 241181	ATE - Halter + eFSB



	kw			 	! #		
SEAT - LEON ST (5F8) 09/12→08/20							
 Bremssattel							
1.0 TSI	85	05/15→08/20	➔	+PR 1KE; ☐		24.6238-7024.5 241242	ATE - Halter + eFSB
1.2 TSI	63 - 81	08/13→08/20				24.6238-7048.5 241182	ATE - Halter + eFSB
1.4 TGI	81	10/13→08/18	➔	+PR 1KJ / 1KY; ☐		24.6242-7017.5 241185	ATE - Halter + eFSB
1.4 TSI	90 - 110	09/12→08/20				24.6242-7019.5 241187	ATE - Halter + eFSB
1.6 TDI	66 - 81	09/13→08/20	➔	+PR 1KJ / 1KY; ☐		24.6242-7018.5 241186	ATE - Halter + eFSB
1.6 TDI 4Drive	77 - 81	04/14→08/20				24.6242-7020.5 241188	ATE - Halter + eFSB
1.8 TSI	132	10/13→08/18					
1.8 TSI 4Drive	132	11/14→08/18					
2.0 Cupra	195	10/13→08/20					
2.0 TDI	81 - 135	02/13→08/20					
2.0 TDI 4Drive	110 - 135	04/14→08/20					
1.6 TDI	85	11/16→08/20	←	01/17→; +PR 1ZA; ☐		24.3571-1801.5 241387	- Halter
			←	01/17→; +PR 1ZA; ☐		24.3571-1802.5 241388	- Halter
			←	+PR 1ZE; ☐		24.3571-1803.5 241427	- Halter
			←	+PR 1ZE; ☐		24.3571-1804.5 241428	- Halter
			←	01/17→; +PR 1ZF / 1ZH; ☐		24.3571-9735.5 240806	ATE - Halter
			←	01/17→; +PR 1ZF / 1ZH; ☐		24.3571-9736.5 240807	ATE - Halter
			➔	01/17→; +PR 1KD; ☐		24.3384-1759.5 240800	TRW - Halter
			➔	01/17→; +PR 1KD; ☐		24.3384-1760.5 240801	TRW - Halter ALU
			➔	01/17→; +PR 1KS; ☐		24.3387-1739.5 240918	TRW - Halter
			➔	01/17→; +PR 1KS; ☐		24.3387-1740.5 240919	TRW - Halter
			➔	01/17→; +PR 1KE; ☐		24.6238-7023.5 241241	ATE - Halter + eFSB
			➔	01/17→; +PR 1KE; ☐		24.6238-7047.5 241181	ATE - Halter + eFSB
			➔	01/17→; +PR 1KE; ☐		24.6238-7024.5 241242	ATE - Halter + eFSB
			➔	01/17→; +PR 1KE; ☐		24.6238-7048.5 241182	ATE - Halter + eFSB
			➔	01/17→; +PR 1KJ / 1KY; ☐		24.6242-7017.5 241185	ATE - Halter + eFSB
➔	01/17→; +PR 1KJ / 1KY; ☐		24.6242-7019.5 241187	ATE - Halter + eFSB			
➔	01/17→; +PR 1KJ / 1KY; ☐		24.6242-7018.5 241186	ATE - Halter + eFSB			
➔	01/17→; +PR 1KJ / 1KY; ☐		24.6242-7020.5 241188	ATE - Halter + eFSB			
2.0 Cupra 2.0 Cupra 4Drive	206 - 221 221	10/13→08/20 11/16→08/20	←	+PR 1ZA; ☐		24.3571-1801.5 241387	- Halter
			←	+PR 1ZA; ☐		24.3571-1802.5 241388	- Halter
			←	+PR 1ZE; ☐		24.3571-1803.5 241427	- Halter
			←	+PR 1ZE; ☐		24.3571-1804.5 241428	- Halter
			←	+PR 1ZF / 1ZH; ☐		24.3571-9735.5 240806	ATE - Halter
			←	+PR 1ZF / 1ZH; ☐		24.3571-9736.5 240807	ATE - Halter
			←	+PR 1LG; ☐		24.3601-1755.5 241525	- Halter
			←	+PR 1LG; ☐		24.3601-1756.5 241526	- Halter
			➔	+PR 1KD; ☐		24.3384-1759.5 240800	TRW - Halter
			➔	+PR 1KD; ☐		24.3384-1760.5 240801	TRW - Halter ALU
			➔	+PR 1KS; ☐		24.3387-1739.5 240918	TRW - Halter
			➔	+PR 1KS; ☐		24.3387-1740.5 240919	TRW - Halter
			➔	+PR 1KF; ☐		24.3417-1723.5 241615	TRW - Halter
			➔	+PR 1KF; ☐		24.3417-1724.5 241616	TRW - Halter
			➔	+PR 1KE; ☐		24.6238-7023.5 241241	ATE - Halter + eFSB
➔	+PR 1KE; ☐		24.6238-7047.5 241181	ATE - Halter + eFSB			
➔	+PR 1KE; ☐		24.6238-7024.5 241242	ATE - Halter + eFSB			
➔	+PR 1KE; ☐		24.6238-7048.5 241182	ATE - Halter + eFSB			
➔	+PR 1KJ / 1KY; ☐		24.6242-7017.5 241185	ATE - Halter + eFSB			
➔	+PR 1KJ / 1KY; ☐		24.6242-7019.5 241187	ATE - Halter + eFSB			
➔	+PR 1KJ / 1KY; ☐		24.6242-7018.5 241186	ATE - Halter + eFSB			
➔	+PR 1KJ / 1KY; ☐		24.6242-7020.5 241188	ATE - Halter + eFSB			
 Bremsschlauch							
1.0 TSi	63	09/18→08/20	←		2	83.8247-0636.3 331536	L= 637
1.5 TGi	96	10/18→08/20					
1.5 TSI	96 - 110	09/18→08/20	➔	+PR 1KS / ON4	2	24.5143-0264.3 331665	L= 275
→							

SEAT - LEON ST (5F8) 09/12→08/20

Bremsschlauch

1.6 TDI 4Drive	85	07/18→08/20	➡	+PR 1KE / 1KJ / 1KY / ON4	2	24.5143-0280.3	331683	L= 300
2.0 TSI	140	07/18→08/20						
2.0 TSI 4Drive	140	09/18→08/20	➡	+PR ON1	2	24.5147-0285.3	331701	L= 300
1.0 TSI	85	05/15→08/20	←		2	83.8247-0636.3	331536	L= 637
1.2 TSI	63 - 81	08/13→08/20	➡	+PR 1KS / ON4	2	24.5143-0264.3	331665	L= 275
1.4 TGI	81	10/13→08/18	➡	+PR 1KE / 1KJ / 1KY / ON4	2	24.5143-0280.3	331683	L= 300
1.4 TSI	90 - 110	09/12→08/20	➡	+PR ON1	2	24.5147-0285.3	331701	L= 300
1.6 TDI	66 - 81	09/13→08/20	➡	+PR 1KW / 1KF / ON4	2	83.8207-0252.3	331532	L= 250
1.8 TSI	132	10/13→08/18						
2.0 Cupra	195 - 221	10/13→08/20						
2.0 Cupra 4Drive	221	11/16→08/20						
2.0 TDI	81 - 135	02/13→08/20						
1.6 TDI	85	11/16→08/20	←	01/17→	2	83.8247-0636.3	331536	L= 637
			➡	01/17→; +PR 1KS / ON4	2	24.5143-0264.3	331665	L= 275
			➡	01/17→; +PR 1KE / 1KJ / 1KY / ON4	2	24.5143-0280.3	331683	L= 300
			➡	01/17→; +PR ON1	2	24.5147-0285.3	331701	L= 300
1.6 TDI 4Drive	77 - 81	04/14→08/20	←		2	83.8247-0636.3	331536	L= 637
1.8 TSI 4Drive	132	11/14→08/18	➡		2	24.5143-0280.3	331683	L= 300
2.0 TDI 4Drive	110 - 135	04/14→08/20						

































































Stellelement, Feststellbremse Bremsattel

1.0 TSi	63	09/18→08/20	➡	+PR 1KE / 1KJ / 1KY; ☐		11.9282-1001.3	250159	ATE
1.0 TSI	85	05/15→08/20						
1.2 TSI	63 - 81	08/13→08/20	➡	+PR 1KE / 1KJ / 1KY; ☐		11.9282-1002.3	250160	ATE
1.4 TGI	81	10/13→08/18						
1.4 TSI	90 - 110	09/12→08/20						
1.5 TGI	96	10/18→08/20						
1.5 TSI	96 - 110	09/18→08/20						
1.6 TDI	66 - 81	09/13→08/20						
1.6 TDI 4Drive	77 - 85	04/14→08/20						
1.8 TSI	132	10/13→08/18						
1.8 TSI 4Drive	132	11/14→08/18						
2.0 Cupra	195 - 221	10/13→08/20						
2.0 Cupra 4Drive	221	11/16→08/20						
2.0 TDI	81 - 135	02/13→08/20						
2.0 TDI 4Drive	110 - 135	04/14→08/20						
2.0 TSI	140	07/18→08/20						
2.0 TSI 4Drive	140	09/18→08/20						
1.6 TDI	85	11/16→08/20	➡	01/17→; +PR 1KE / 1KJ / 1KY; ☐		11.9282-1001.3	250159	ATE
			➡	01/17→; +PR 1KE / 1KJ / 1KY; ☐		11.9282-1002.3	250160	ATE

SEAT - LEON ST Kasten/Kombi (5F8) 01/13→08/20

Bremssattel

1.0 TSI	85	05/15→08/20	←	+PR 1ZA; ☐		24.3571-1801.5	241387	- Halter
1.2 TSI	63 - 81	01/13→08/18	←	+PR 1ZA; ☐		24.3571-1802.5	241388	- Halter
1.4 TSI	110	05/14→08/20	←	+PR 1ZE; ☐		24.3571-1803.5	241427	- Halter
1.6 TDI	81	09/13→08/20	←	+PR 1ZE; ☐		24.3571-1804.5	241428	- Halter
1.8 TFSI	132	10/13→08/18	←	+PR 1ZE; ☐		24.3571-1804.5	241428	- Halter
2.0 TDI	110 - 135	04/13→08/18	←	+PR 1ZF / 1ZH; ☐		24.3571-9735.5	240806	ATE - Halter
2.0 TDI 4Drive	110	09/14→08/18	←	+PR 1ZF / 1ZH; ☐		24.3571-9736.5	240807	ATE - Halter
			←	+PR 1LG; ☐		24.3601-1755.5	241525	- Halter
			←	+PR 1LG; ☐		24.3601-1756.5	241526	- Halter
			➡	+PR 1KD; ☐		24.3384-1759.5	240800	TRW - Halter
			➡	+PR 1KD; ☐		24.3384-1760.5	240801	TRW - Halter ALU
			➡	+PR 1KS; ☐		24.3387-1739.5	240918	TRW - Halter
			➡	+PR 1KS; ☐		24.3387-1740.5	240919	TRW - Halter
			➡	+PR 1KW; ☐		24.3417-1721.5	241571	TRW - Halter

	kw			 	! #		
SEAT - LEON ST Kasten/Kombi (5F8) 01/13→08/20							
 Bremssattel							
1.0 TSI	85	05/15→08/20	➔	+PR 1KW; 		24.3417-1722.5 241572	TRW - Halter
1.2 TSI	63 - 81	01/13→08/18	➔	+PR 1KF; 		24.3417-1723.5 241615	TRW - Halter
1.4 TSI	110	05/14→08/20	➔	+PR 1KF; 		24.3417-1724.5 241616	TRW - Halter
1.6 TDI	81	09/13→08/20	➔	+PR 1KE; 		24.6238-7023.5 241241	ATE - Halter + eFSB
1.8 TFSI	132	10/13→08/18	➔	+PR 1KE; 		24.6238-7047.5 241181	ATE - Halter + eFSB
2.0 TDI	110 - 135	04/13→08/18	➔	+PR 1KE; 		24.6238-7024.5 241242	ATE - Halter + eFSB
2.0 TDI 4Drive	110	09/14→08/18	➔	+PR 1KE; 		24.6238-7048.5 241182	ATE - Halter + eFSB
			➔	+PR 1KJ / 1KY; 		24.6242-7017.5 241185	ATE - Halter + eFSB
			➔	+PR 1KJ / 1KY; 		24.6242-7019.5 241187	ATE - Halter + eFSB
			➔	+PR 1KJ / 1KY; 		24.6242-7018.5 241186	ATE - Halter + eFSB
			➔	+PR 1KJ / 1KY; 		24.6242-7020.5 241188	ATE - Halter + eFSB
1.6 TDI	85	11/16→08/20	⬅	01/17→; +PR 1ZA; 		24.3571-1801.5 241387	- Halter
			⬅	01/17→; +PR 1ZA; 		24.3571-1802.5 241388	- Halter
			⬅	+PR 1ZE; 		24.3571-1803.5 241427	- Halter
			⬅	+PR 1ZE; 		24.3571-1804.5 241428	- Halter
			⬅	01/17→; +PR 1ZF / 1ZH; 		24.3571-9735.5 240806	ATE - Halter
			⬅	01/17→; +PR 1ZF / 1ZH; 		24.3571-9736.5 240807	ATE - Halter
			➔	01/17→; +PR 1KD; 		24.3384-1759.5 240800	TRW - Halter
			➔	01/17→; +PR 1KD; 		24.3384-1760.5 240801	TRW - Halter ALU
			➔	01/17→; +PR 1KS; 		24.3387-1739.5 240918	TRW - Halter
			➔	01/17→; +PR 1KS; 		24.3387-1740.5 240919	TRW - Halter
			➔	01/17→; +PR 1KE; 		24.6238-7023.5 241241	ATE - Halter + eFSB
			➔	01/17→; +PR 1KE; 		24.6238-7047.5 241181	ATE - Halter + eFSB
			➔	01/17→; +PR 1KE; 		24.6238-7024.5 241242	ATE - Halter + eFSB
			➔	01/17→; +PR 1KE; 		24.6238-7048.5 241182	ATE - Halter + eFSB
			➔	01/17→; +PR 1KJ / 1KY; 		24.6242-7017.5 241185	ATE - Halter + eFSB
➔	01/17→; +PR 1KJ / 1KY; 		24.6242-7019.5 241187	ATE - Halter + eFSB			
➔	01/17→; +PR 1KJ / 1KY; 		24.6242-7018.5 241186	ATE - Halter + eFSB			
➔	01/17→; +PR 1KJ / 1KY; 		24.6242-7020.5 241188	ATE - Halter + eFSB			
2.0 Cupra 2.0 Cupra 4Drive	206 221	10/13→08/20 11/16→08/18	⬅	+PR 1ZA; 		24.3571-1801.5 241387	- Halter
			⬅	+PR 1ZA; 		24.3571-1802.5 241388	- Halter
			⬅	+PR 1ZE; 		24.3571-1803.5 241427	- Halter
			⬅	+PR 1ZE; 		24.3571-1804.5 241428	- Halter
			⬅	+PR 1ZF / 1ZH; 		24.3571-9735.5 240806	ATE - Halter
			⬅	+PR 1ZF / 1ZH; 		24.3571-9736.5 240807	ATE - Halter
			⬅	+PR 1LG; 		24.3601-1755.5 241525	- Halter
			⬅	+PR 1LG; 		24.3601-1756.5 241526	- Halter
			➔	+PR 1KD; 		24.3384-1759.5 240800	TRW - Halter
			➔	+PR 1KD; 		24.3384-1760.5 240801	TRW - Halter ALU
			➔	+PR 1KS; 		24.3387-1739.5 240918	TRW - Halter
			➔	+PR 1KS; 		24.3387-1740.5 240919	TRW - Halter
			➔	+PR 1KF; 		24.3417-1723.5 241615	TRW - Halter
			➔	+PR 1KF; 		24.3417-1724.5 241616	TRW - Halter
			➔	+PR 1KE; 		24.6238-7023.5 241241	ATE - Halter + eFSB
➔	+PR 1KE; 		24.6238-7047.5 241181	ATE - Halter + eFSB			
➔	+PR 1KE; 		24.6238-7024.5 241242	ATE - Halter + eFSB			
➔	+PR 1KE; 		24.6238-7048.5 241182	ATE - Halter + eFSB			
➔	+PR 1KJ / 1KY; 		24.6242-7017.5 241185	ATE - Halter + eFSB			
➔	+PR 1KJ / 1KY; 		24.6242-7019.5 241187	ATE - Halter + eFSB			
➔	+PR 1KJ / 1KY; 		24.6242-7018.5 241186	ATE - Halter + eFSB			
➔	+PR 1KJ / 1KY; 		24.6242-7020.5 241188	ATE - Halter + eFSB			
2.0 Cupra	221	11/16→08/18	⬅	+PR 1ZA; 		24.3571-1801.5 241387	- Halter
			⬅	+PR 1ZA; 		24.3571-1802.5 241388	- Halter
			⬅	+PR 1ZE; 		24.3571-1803.5 241427	- Halter
			⬅	+PR 1ZE; 		24.3571-1804.5 241428	- Halter
			⬅	+PR 1ZF / 1ZH; 		24.3571-9735.5 240806	ATE - Halter
→							

SEAT - LEON ST Kasten/Kombi (5F8) 01/13→08/20





























Bremssattel



























































2.0 Cupra	221	11/16→08/18	←	+PR 1ZF / 1ZH;	24.3571-9736.5	240807	ATE - Halter
			→	+PR 1KD;	24.3384-1759.5	240800	TRW - Halter
			→	+PR 1KD;	24.3384-1760.5	240801	TRW - Halter ALU
			→	+PR 1KS;	24.3387-1739.5	240918	TRW - Halter
			→	+PR 1KS;	24.3387-1740.5	240919	TRW - Halter
			→	+PR 1KE;	24.6238-7023.5	241241	ATE - Halter + eFSB
					24.6238-7047.5	241181	ATE - Halter + eFSB
			→	+PR 1KE;	24.6238-7024.5	241242	ATE - Halter + eFSB
					24.6238-7048.5	241182	ATE - Halter + eFSB
			→	+PR 1KJ / 1KY;	24.6242-7017.5	241185	ATE - Halter + eFSB
		24.6242-7019.5	241187	ATE - Halter + eFSB			
→	+PR 1KJ / 1KY;	24.6242-7018.5	241186	ATE - Halter + eFSB			
		24.6242-7020.5	241188	ATE - Halter + eFSB			
2.0 TDI 4Drive	135	10/14→08/18	←	11/14→; +PR 1ZA;	24.3571-1801.5	241387	- Halter
			←	11/14→; +PR 1ZA;	24.3571-1802.5	241388	- Halter
			←	+PR 1ZE;	24.3571-1803.5	241427	- Halter
			←	+PR 1ZE;	24.3571-1804.5	241428	- Halter
			←	11/14→; +PR 1ZF / 1ZH;	24.3571-9735.5	240806	ATE - Halter
			←	11/14→; +PR 1ZF / 1ZH;	24.3571-9736.5	240807	ATE - Halter
			←	11/14→; +PR 1LG;	24.3601-1755.5	241525	- Halter
			←	11/14→; +PR 1LG;	24.3601-1756.5	241526	- Halter
			→	+PR 1KD;	24.3384-1759.5	240800	TRW - Halter
			→	+PR 1KD;	24.3384-1760.5	240801	TRW - Halter ALU
			→	11/14→; +PR 1KS;	24.3387-1739.5	240918	TRW - Halter
			→	11/14→; +PR 1KS;	24.3387-1740.5	240919	TRW - Halter
			→	11/14→; +PR 1KW;	24.3417-1721.5	241571	TRW - Halter
			→	11/14→; +PR 1KW;	24.3417-1722.5	241572	TRW - Halter
			→	11/14→; +PR 1KF;	24.3417-1723.5	241615	TRW - Halter
			→	11/14→; +PR 1KF;	24.3417-1724.5	241616	TRW - Halter
			→	11/14→; +PR 1KE;	24.6238-7023.5	241241	ATE - Halter + eFSB
					24.6238-7047.5	241181	ATE - Halter + eFSB
			→	11/14→; +PR 1KE;	24.6238-7024.5	241242	ATE - Halter + eFSB
					24.6238-7048.5	241182	ATE - Halter + eFSB
→	11/14→; +PR 1KJ / 1KY;	24.6242-7017.5	241185	ATE - Halter + eFSB			
		24.6242-7019.5	241187	ATE - Halter + eFSB			
→	11/14→; +PR 1KJ / 1KY;	24.6242-7018.5	241186	ATE - Halter + eFSB			
		24.6242-7020.5	241188	ATE - Halter + eFSB			

Bremsschlauch







1.0 TSI	85	05/15→08/20	←		2	83.8247-0636.3	331536	L= 637
1.2 TSI	63 - 81	01/13→08/18	→	+PR 1KS / 0N4	2	24.5143-0264.3	331665	L= 275
1.4 TSI	110	05/14→08/20	→	+PR 1KE / 1KJ / 1KY / 0N4	2	24.5143-0280.3	331683	L= 300
1.6 TDI	81	09/13→08/20						
1.8 TFSI	132	10/13→08/18	→	+PR 0N1	2	24.5147-0285.3	331701	L= 300
2.0 Cupra	206	10/13→08/20	→	+PR 1KW / 1KF / 0N4	2	83.8207-0252.3	331532	L= 250
2.0 Cupra 4Drive	221	11/16→08/18						
2.0 TDI	110 - 135	04/13→08/18						
1.6 TDI	85	11/16→08/20	←	01/17→	2	83.8247-0636.3	331536	L= 637
			→	01/17→; +PR 1KS / 0N4	2	24.5143-0264.3	331665	L= 275
			→	01/17→; +PR 1KE / 1KJ / 1KY / 0N4	2	24.5143-0280.3	331683	L= 300
			→	01/17→; +PR 0N1	2	24.5147-0285.3	331701	L= 300
2.0 Cupra	221	11/16→08/18	←		2	83.8247-0636.3	331536	L= 637
			→	+PR 1KS / 0N4	2	24.5143-0264.3	331665	L= 275
			→	+PR 1KE / 1KJ / 1KY / 0N4	2	24.5143-0280.3	331683	L= 300
			→	+PR 0N1	2	24.5147-0285.3	331701	L= 300
2.0 TDI 4Drive	110	09/14→08/18	←		2	83.8247-0636.3	331536	L= 637
			→		2	24.5143-0280.3	331683	L= 300
→								

































	kw			 	! #		
SEAT - LEON ST Kasten/Kombi (5F8) 01/13→08/20							
 Bremsschlauch							
2.0 TDI 4Drive	135	10/14→08/18	←	11/14→	2	83.8247-0636.3 331536	L= 637
			→	11/14→	2	24.5143-0280.3 331683	L= 300
Stellelement, Feststellbremse Bremssattel							
1.0 TSI	85	05/15→08/20	→	+PR 1KE / 1KJ / 1KY; 		11.9282-1001.3 250159	ATE
1.2 TSI	63 - 81	01/13→08/18	→	+PR 1KE / 1KJ / 1KY; 		11.9282-1002.3 250160	ATE
1.4 TSI	110	05/14→08/20					
1.6 TDI	81	09/13→08/20					
1.8 TFSI	132	10/13→08/18					
2.0 Cupra	206 - 221	10/13→08/20					
2.0 Cupra 4Drive	221	11/16→08/18					
2.0 TDI	110 - 135	04/13→08/18					
2.0 TDI 4Drive	110 - 135	09/14→08/18					
1.6 TDI	85	11/16→08/20	→	01/17→; +PR 1KE / 1KJ / 1KY; 		11.9282-1001.3 250159	ATE
			→	01/17→; +PR 1KE / 1KJ / 1KY; 		11.9282-1002.3 250160	ATE
SEAT - Mii (KF1, KE1) 10/11→							
 Bremssattel							
1.0	44 - 55	10/11→07/19	←	05/12→; 		24.3541-9549.5 241023	ATE - Halter
			←	05/12→; 		24.3541-9550.5 241024	ATE - Halter
1.0 EcoFuel electric	50 - 61	10/12→07/19	←			24.3541-9549.5 241023	ATE - Halter
		01/20→	←			24.3541-9550.5 241024	ATE - Halter
Führungshülzensatz, Bremssattel							
electric	61	01/20→	←			11.0101-5407.2 260011	ATE
Führungsbolzen, Bremssattel							
electric	61	01/20→	←		2	11.8171-0008.1 990049	ATE
 Bremsschlauch							
1.0	44 - 55	10/11→07/19	←		2	24.5143-0515.3 331564	L= 515
1.0 EcoFuel	50	10/12→07/19	→		2	24.5201-0152.3 331603	L= 152
electric	61	01/20→	←		2	24.5143-0515.3 331564	L= 515
SEAT - TARRACO (KN2) 09/18→							
 Bremssattel							
1.4 e-HYBRID	180	02/21→	←	+PR 1ZK; 		24.3571-1801.5 241387	- Halter
1.5 TSI ACT	110	09/18→	←	+PR 1ZK; 		24.3571-1802.5 241388	- Halter
2.0 TDI	110	09/18→					
2.0 TDI 4Drive	110 - 147	09/18→	←	+PR 1LA / 1LW; 		24.3601-1727.5 240786	TRW - Halter
2.0 TFSI 4Drive	180	01/21→	←	+PR 1LA / 1LW; 		24.3601-1728.5 240787	TRW - Halter
2.0 TSI 4Drive	140	11/18→	→	+PR 1KU; 		24.6242-7005.5 241337	ATE + EMot / - Halter + eFSB
			→	+PR 1KU; 		24.6242-7006.5 241338	ATE + EMot / - Halter + eFSB
 Bremsschlauch							
1.4 e-HYBRID	180	02/21→	←		2	83.8247-0636.3 331536	L= 637
1.5 TSI ACT	110	09/18→	→		2	24.5143-0280.3 331683	L= 300
2.0 TDI	110	09/18→					
2.0 TDI 4Drive	110 - 147	09/18→					
2.0 TFSI 4Drive	180	01/21→					
2.0 TSI 4Drive	140	11/18→					
Stellelement, Feststellbremse Bremssattel							
1.4 e-HYBRID	180	02/21→	→			11.9282-1001.3 250159	ATE
1.5 TSI ACT	110	09/18→	→			11.9282-1002.3 250160	ATE
2.0 TDI	110	09/18→					
2.0 TDI 4Drive	110 - 147	09/18→					
2.0 TFSI 4Drive	180	01/21→					
2.0 TSI 4Drive	140	11/18→					







	kw			 	! #			
SEAT - TOLEDO II (1M2) 10/98→05/06								
 Bremssattel								
1.4 16V	55	01/00→05/02	←	+PR 1LN / 1LE / 1ZE / 1ZH; 		24.3541-8523.5	240551	ATE - Halter
			←	+PR 1LN / 1LE / 1ZE / 1ZH; 		24.3541-8524.5	240552	ATE - Halter
			←	+PR 1LQ / 1LR / 1LS; 		24.3541-9549.5	241023	ATE - Halter
			←	+PR 1LQ / 1LR / 1LS; 		24.3541-9550.5	241024	ATE - Halter
			→	→ 1M-Y-006500; +PR 1KP; 		24.3384-1723.5	240842	TRW - Halter
			→	→ 1M-Y-006500; +PR 1KP; 		24.3384-1724.5	240843	TRW - Halter
			→	1M-Y-006501→; +PR 1KK / 1KQ; 		24.3384-1729.5	240816	TRW - Halter
			→	1M-Y-006501→; +PR 1KK / 1KQ; 		24.3384-1730.5	240817	TRW - Halter
			→	1M-Y-006501→; +PR 1KP; 		24.3414-1705.5	240832	TRW - Halter
			→	1M-Y-006501→; +PR 1KP; 		24.3414-1706.5	240833	TRW - Halter
1.6 1.8 20V 1.9 TDI 2.3 V5 2.3 V5 20V	74 92 74 - 110 110 125	10/98→07/04 10/98→07/04 10/98→05/06 10/98→11/00 09/00→11/03	←	+PR 1LN / 1LE / 1ZE / 1ZH; 		24.3541-8523.5	240551	ATE - Halter
			←	+PR 1LN / 1LE / 1ZE / 1ZH; 		24.3541-8524.5	240552	ATE - Halter
			←	+PR 1LQ / 1LR / 1LS; 		24.3541-9549.5	241023	ATE - Halter
			←	+PR 1LQ / 1LR / 1LS; 		24.3541-9550.5	241024	ATE - Halter
			→	1M-Y-006501→; +PR 1KK / 1KQ; 		24.3384-1729.5	240816	TRW - Halter
			→	1M-Y-006501→; +PR 1KK / 1KQ; 		24.3384-1730.5	240817	TRW - Halter
			→	→ 1M-Y-006500; +PR 1KP; 		24.3414-1703.5	240830	TRW - Halter
			→	→ 1M-Y-006500; +PR 1KP; 		24.3414-1704.5	240831	TRW - Halter
			→	1M-Y-006501→; +PR 1KP; 		24.3414-1705.5	240832	TRW - Halter
			→	1M-Y-006501→; +PR 1KP; 		24.3414-1706.5	240833	TRW - Halter
1.6 16V 1.9 TDI	77 96	06/00→05/06 05/03→05/06	←	→ 09/04; +PR 1LN / 1LE / 1ZE / 1ZH; 		24.3541-8523.5	240551	ATE - Halter
			←	→ 09/04; +PR 1LN / 1LE / 1ZE / 1ZH; 		24.3541-8524.5	240552	ATE - Halter
			←	→ 09/04; +PR 1LQ / 1LR / 1LS; 		24.3541-9549.5	241023	ATE - Halter
			←	→ 09/04; +PR 1LQ / 1LR / 1LS; 		24.3541-9550.5	241024	ATE - Halter
			→	1M-Y-006501→; → 09/04; +PR 1KK / 1KQ; 		24.3384-1729.5	240816	TRW - Halter
			→	1M-Y-006501→; → 09/04; +PR 1KK / 1KQ; 		24.3384-1730.5	240817	TRW - Halter
			→	→ 1M-Y-006500; +PR 1KP; 		24.3414-1703.5	240830	TRW - Halter
			→	→ 1M-Y-006500; +PR 1KP; 		24.3414-1704.5	240831	TRW - Halter
			→	1M-Y-006501→; → 09/04; +PR 1KP; 		24.3414-1705.5	240832	TRW - Halter
			→	1M-Y-006501→; → 09/04; +PR 1KP; 		24.3414-1706.5	240833	TRW - Halter
1.8 20VT	132	09/00→07/04	←	05/01→; +PR 1LN / 1LE / 1ZE / 1ZH; 		24.3541-8523.5	240551	ATE - Halter
			←	05/01→; +PR 1LN / 1LE / 1ZE / 1ZH; 		24.3541-8524.5	240552	ATE - Halter
			←	05/01→; +PR 1LQ / 1LR / 1LS; 		24.3541-9549.5	241023	ATE - Halter
			←	05/01→; +PR 1LQ / 1LR / 1LS; 		24.3541-9550.5	241024	ATE - Halter
			→	1M-Y-006501→; +PR 1KK / 1KQ; 		24.3384-1729.5	240816	TRW - Halter
			→	1M-Y-006501→; +PR 1KK / 1KQ; 		24.3384-1730.5	240817	TRW - Halter
			→	05/01→; → 1M-Y-006500; +PR 1KP; 		24.3414-1703.5	240830	TRW - Halter
			→	05/01→; → 1M-Y-006500; +PR 1KP; 		24.3414-1704.5	240831	TRW - Halter
			→	1M-Y-006501→; +PR 1KP; 		24.3414-1705.5	240832	TRW - Halter
			→	1M-Y-006501→; +PR 1KP; 		24.3414-1706.5	240833	TRW - Halter
1.9 TDI	66	03/99→07/04	←	04/99→; +PR 1LN / 1LE / 1ZE / 1ZH; 		24.3541-8523.5	240551	ATE - Halter
			←	04/99→; +PR 1LN / 1LE / 1ZE / 1ZH; 		24.3541-8524.5	240552	ATE - Halter
			←	+PR 1LQ / 1LR / 1LS; 		24.3541-9549.5	241023	ATE - Halter
			←	+PR 1LQ / 1LR / 1LS; 		24.3541-9550.5	241024	ATE - Halter
			→	1M-Y-006501→; +PR 1KK / 1KQ; 		24.3384-1729.5	240816	TRW - Halter
			→	1M-Y-006501→; +PR 1KK / 1KQ; 		24.3384-1730.5	240817	TRW - Halter
			→	→ 1M-Y-006500; +PR 1KP; 		24.3414-1703.5	240830	TRW - Halter
			→	→ 1M-Y-006500; +PR 1KP; 		24.3414-1704.5	240831	TRW - Halter
			→	1M-Y-006501→; +PR 1KP; 		24.3414-1705.5	240832	TRW - Halter
			→	1M-Y-006501→; +PR 1KP; 		24.3414-1706.5	240833	TRW - Halter
→								





















	kW			 	! #		
SEAT - TOLEDO II (1M2) 10/98→05/06							
Halter, Bremssattel							
1.4 16V	55	01/00→05/02	←	+PR 1LJ / 1ZQ	2	11.0230-0451.1	260130 ATE
1.6	74	10/98→07/04	←	+PR 1LN / 1LE / 1ZE / 1ZH	2	11.8170-0306.1	260102 ATE
1.8 20V	92	10/98→07/04	←				
1.9 TDI	74 - 110	10/00→05/06	←				
2.3 V5	110	10/98→11/00					
2.3 V5 20V	125	09/00→11/03					
1.6 16V	77	06/00→05/06	←	→ 09/04; +PR 1LJ / 1ZQ	2	11.0230-0451.1	260130 ATE
1.9 TDI	96	05/03→05/06	←	→ 09/04; +PR 1LN / 1LE / 1ZE / 1ZH	2	11.8170-0306.1	260102 ATE
1.8 20VT	132	09/00→07/04	←	05/01→; +PR 1LJ / 1ZQ	2	11.0230-0451.1	260130 ATE
			←	05/01→; +PR 1LN / 1LE / 1ZE / 1ZH	2	11.8170-0306.1	260102 ATE
1.9 TDI	66	03/99→07/04	←	04/99→; +PR 1ZQ	2	11.0230-0451.1	260130 ATE
			←	04/99→; +PR 1LN / 1LE / 1ZE / 1ZH	2	11.8170-0306.1	260102 ATE
1.9 TDI	81	10/98→07/04	←	+PR 1ZQ	2	11.0230-0451.1	260130 ATE
			←	+PR 1LN / 1LE / 1ZE / 1ZH	2	11.8170-0306.1	260102 ATE
Feder, Bremssattel							
1.4 16V	55	01/00→05/02		+PR 1LN / 1LE / 1ZE / 1ZH	2	11.8116-0143.1	390513 ATE
1.6	74	10/98→07/04		+PR 1LJ / 1ZQ	2	11.8116-0143.1	390513 ATE
1.8 20V	92	10/98→07/04					
1.9 TDI	74 - 110	10/00→05/06					
2.3 V5	110	10/98→11/00					
2.3 V5 20V	125	09/00→11/03					
1.6 16V	77	06/00→05/06		→ 09/04; +PR 1LN / 1LE / 1ZE / 1ZH	2	11.8116-0143.1	390513 ATE
1.9 TDI	96	05/03→05/06		→ 09/04; +PR 1LJ / 1ZQ	2	11.8116-0143.1	390513 ATE
1.8 20VT	132	09/00→07/04		05/01→; +PR 1LN / 1LE / 1ZE / 1ZH	2	11.8116-0143.1	390513 ATE
				05/01→; +PR 1LJ / 1ZQ	2	11.8116-0143.1	390513 ATE
1.9 TDI	66	03/99→07/04		04/99→; +PR 1LN / 1LE / 1ZE / 1ZH	2	11.8116-0143.1	390513 ATE
				04/99→; +PR 1ZQ	2	11.8116-0143.1	390513 ATE
1.9 TDI	81	10/98→07/04		+PR 1LN / 1LE / 1ZE / 1ZH	2	11.8116-0143.1	390513 ATE
				+PR 1ZQ	2	11.8116-0143.1	390513 ATE
Führungshülensatz, Bremssattel							
1.4 16V	55	01/00→05/02	←	+PR 1LQ / 1LR / 1LS		11.0101-5409.2	260035 ATE
1.6	74	10/98→07/04	←	+PR 1LN / 1LE / 1ZE / 1ZH		11.0101-5409.2	260035 ATE
1.8 20V	92	10/98→07/04	←				
1.9 TDI	74 - 110	10/00→05/06	←	+PR 1LJ / 1ZQ		11.0101-5409.2	260035 ATE
2.3 V5	110	10/98→11/00					
2.3 V5 20V	125	09/00→11/03					
1.6 16V	77	06/00→05/06	←	→ 09/04; +PR 1LQ / 1LR / 1LS		11.0101-5409.2	260035 ATE
1.9 TDI	96	05/03→05/06	←	→ 09/04; +PR 1LN / 1LE / 1ZE / 1ZH		11.0101-5409.2	260035 ATE
			←	→ 09/04; +PR 1LJ / 1ZQ		11.0101-5409.2	260035 ATE
1.8 20VT	132	09/00→07/04	←	05/01→; +PR 1LQ / 1LR / 1LS		11.0101-5409.2	260035 ATE
			←	05/01→; +PR 1LJ / 1ZQ		11.0101-5409.2	260035 ATE
			←	05/01→; +PR 1LN / 1LE / 1ZE / 1ZH		11.0101-5409.2	260035 ATE
1.9 TDI	66	03/99→07/04	←	+PR 1LQ / 1LR / 1LS		11.0101-5409.2	260035 ATE
			←	04/99→; +PR 1LN / 1LE / 1ZE / 1ZH		11.0101-5409.2	260035 ATE
			←	04/99→; +PR 1ZQ		11.0101-5409.2	260035 ATE
1.9 TDI	81	10/98→07/04	←	+PR 1LQ / 1LR / 1LS		11.0101-5409.2	260035 ATE
			←	+PR 1LN / 1LE / 1ZE / 1ZH		11.0101-5409.2	260035 ATE
			←	+PR 1ZQ		11.0101-5409.2	260035 ATE
Führungsbolzen, Bremssattel							
1.4 16V	55	01/00→05/02		+PR 1LJ / 1ZQ	2	11.8171-0008.1	990049 ATE
1.6	74	10/98→07/04	←	+PR 1LN / 1LE / 1ZE / 1ZH	2	11.8171-0008.1	990049 ATE
1.8 20V	92	10/98→07/04	←				
1.9 TDI	74 - 110	10/00→05/06	←				
2.3 V5	110	10/98→11/00					
2.3 V5 20V	125	09/00→11/03					
1.6 16V	77	06/00→05/06		→ 09/04; +PR 1LJ / 1ZQ	2	11.8171-0008.1	990049 ATE
1.9 TDI	96	05/03→05/06	←	→ 09/04; +PR 1LN / 1LE / 1ZE / 1ZH	2	11.8171-0008.1	990049 ATE
1.8 20VT	132	09/00→07/04		05/01→; +PR 1LJ / 1ZQ	2	11.8171-0008.1	990049 ATE
			←	05/01→; +PR 1LN / 1LE / 1ZE / 1ZH	2	11.8171-0008.1	990049 ATE
→							

	kw					! #		
SEAT - TOLEDO II (1M2) 10/98→05/06								
Führungsbolzen, Bremsattel								
1.9 TDI	66	03/99→07/04		04/99→; +PR 1ZQ	2	11.8171-0008.1	990049	ATE
			←	04/99→; +PR 1LN / 1LE / 1ZE / 1ZH	2	11.8171-0008.1	990049	ATE
1.9 TDI	81	10/98→07/04		+PR 1ZQ	2	11.8171-0008.1	990049	ATE
			←	+PR 1LN / 1LE / 1ZE / 1ZH	2	11.8171-0008.1	990049	ATE
 Bremsschlauch								
1.4 16V	55	01/00→05/02	←		2	24.5143-0439.3	331411	L= 439
1.6	74	10/98→07/04						
1.8 20V	92	10/98→07/04	→	☐ / am Bremsattel		24.1253-0010.3	331066	L= 233 mit Rohrleitung
1.9 TDI	66 - 110	10/98→05/06	→	☐ / am Bremsattel		24.1253-0020.3	331067	L= 233 mit Rohrleitung
2.3 V5	110	10/98→11/00	→		2	24.5201-0141.3	331778	L= 165
2.3 V5 20V	125	09/00→11/03						
1.6 16V	77	06/00→05/06	←	→ 09/04	2	24.5143-0439.3	331411	L= 439
1.9 TDI	96	05/03→05/06	→	→ 09/04; ☐ / am Bremsattel		24.1253-0010.3	331066	L= 233 mit Rohrleitung
			→	→ 09/04; ☐ / am Bremsattel		24.1253-0020.3	331067	L= 233 mit Rohrleitung
			→	→ 09/04	2	24.5201-0141.3	331778	L= 165
1.8 20VT	132	09/00→07/04	←	05/01→	2	24.5143-0439.3	331411	L= 439
			→	05/01→; ☐ / am Bremsattel		24.1253-0010.3	331066	L= 233 mit Rohrleitung
			→	05/01→; ☐ / am Bremsattel		24.1253-0020.3	331067	L= 233 mit Rohrleitung
			→	05/01→	2	24.5201-0141.3	331778	L= 165
SEAT - TOLEDO III (5P2) 04/04→05/09								
 Bremsattel								
1.4 16V	63	05/06→05/09	←	→ 03/09; +PR 1ZF; ☐		24.3541-9549.5	241023	ATE - Halter
1.4 TSI	92	11/07→05/09	←	→ 03/09; +PR 1ZF; ☐		24.3541-9550.5	241024	ATE - Halter
1.6	75	10/04→05/09	←	→ 03/09; +PR 1ZF; ☐		24.3541-9550.5	241024	ATE - Halter
1.8 TFSI	118	01/07→05/09	←	→ 03/09; +PR 1ZE; ☐		24.3541-9553.5	241025	ATE - Halter
1.9 TDI	77	10/04→05/09	←	→ 03/09; +PR 1ZE; ☐		24.3541-9553.5	241025	ATE - Halter
2.0 FSI	110	10/04→05/09	←	→ 03/09; +PR 1ZE; ☐		24.3541-9554.5	241026	ATE - Halter
2.0 TDI	103 - 125	11/05→05/09	→	→ 03/09; +PR 1KD; ☐		24.3384-1755.5	240886	TRW - Halter
2.0 TFSI	147	11/05→05/09	→	→ 03/09; +PR 1KD; ☐		24.3384-1756.5	240887	TRW - Halter
			→	→ 03/09; +PR 1KJ; ☐		24.3387-1717.5	240872	TRW - Halter
			→	→ 03/09; +PR 1KJ; ☐		24.3387-1718.5	240873	TRW - Halter
			→	→ 03/09; +PR 1KF / 1KZ; ☐		24.3414-1709.5	240834	TRW - Halter
			→	→ 03/09; +PR 1KF / 1KZ; ☐		24.3414-1710.5	240835	TRW - Halter
2.0 TDI	100	09/04→05/09	←	10/04→ 03/09; +PR 1ZF; ☐		24.3541-9549.5	241023	ATE - Halter
2.0 TDI 16V	103	04/04→05/09	←	10/04→ 03/09; +PR 1ZF; ☐		24.3541-9550.5	241024	ATE - Halter
			←	10/04→ 03/09; +PR 1ZE; ☐		24.3541-9553.5	241025	ATE - Halter
			←	10/04→ 03/09; +PR 1ZE; ☐		24.3541-9554.5	241026	ATE - Halter
			→	10/04→ 03/09; +PR 1KD; ☐		24.3384-1755.5	240886	TRW - Halter
			→	10/04→ 03/09; +PR 1KD; ☐		24.3384-1756.5	240887	TRW - Halter
			→	10/04→ 03/09; +PR 1KJ; ☐		24.3387-1717.5	240872	TRW - Halter
			→	10/04→ 03/09; +PR 1KJ; ☐		24.3387-1718.5	240873	TRW - Halter
			→	10/04→ 03/09; +PR 1KF / 1KZ; ☐		24.3414-1709.5	240834	TRW - Halter
			→	10/04→ 03/09; +PR 1KF / 1KZ; ☐		24.3414-1710.5	240835	TRW - Halter
Feder, Bremsattel								
1.4 16V	63	05/06→05/09	←	→ 03/09; +PR 1ZE	2	11.8116-0351.1	390538	ATE
1.4 TSI	92	11/07→05/09						
1.6	75	10/04→05/09						
1.8 TFSI	118	01/07→05/09						
1.9 TDI	77	10/04→05/09						
2.0 FSI	110	10/04→05/09						
2.0 TDI	103 - 125	11/05→05/09						
2.0 TFSI	147	11/05→05/09						
2.0 TDI	100	09/04→05/09	←	10/04→ 03/09; +PR 1ZE	2	11.8116-0351.1	390538	ATE
2.0 TDI 16V	103	04/04→05/09						
Führungshülzensatz, Bremsattel								
1.4 16V	63	05/06→05/09	←	→ 03/09; +PR 1ZE		11.0101-5409.2	260035	ATE
1.4 TSI	92	11/07→05/09						
1.6	75	10/04→05/09						
1.8 TFSI	118	01/07→05/09						
→								

	kw			 	! #		
SEAT - TOLEDO III (5P2) 04/04→05/09							
Führungshülzensatz, Bremsattel							
1.9 TDI	77	10/04→05/09	←	→ 03/09; +PR 1ZE		11.0101-5409.2 260035	ATE
2.0 FSI	110	10/04→05/09					
2.0 TDI	103 - 125	11/05→05/09					
2.0 TFSI	147	11/05→05/09					
2.0 TDI	100	09/04→05/09	←	10/04→ 03/09; +PR 1ZE		11.0101-5409.2 260035	ATE
2.0 TDI 16V	103	04/04→05/09					
Führungsbolzen, Bremsattel							
1.4 16V	63	05/06→05/09		→ 03/09; +PR 1ZE	2	11.8171-0008.1 990049	ATE
1.4 TSI	92	11/07→05/09					
1.6	75	10/04→05/09					
1.8 TFSI	118	01/07→05/09					
1.9 TDI	77	10/04→05/09					
2.0 FSI	110	10/04→05/09					
2.0 TDI	103 - 125	11/05→05/09					
2.0 TFSI	147	11/05→05/09					
2.0 TDI	100	09/04→05/09		10/04→ 03/09; +PR 1ZE	2	11.8171-0008.1 990049	ATE
2.0 TDI 16V	103	04/04→05/09					
 Bremschlauch							
1.4 16V	63	05/06→05/09	←	→ 03/09	2	24.5143-0564.3 331433	L= 563
1.4 TSI	92	11/07→05/09					
1.6	75	10/04→05/09	→	→ 03/09	2	24.5204-0233.3 331430	L= 233
1.8 TFSI	118	01/07→05/09					
1.9 TDI	77	10/04→05/09					
2.0 FSI	110	10/04→05/09					
2.0 TDI	103 - 125	11/05→05/09					
2.0 TFSI	147	11/05→05/09					
2.0 TDI	100	09/04→05/09	←	10/04→ 03/09	2	24.5143-0564.3 331433	L= 563
2.0 TDI 16V	103	04/04→05/09	→	10/04→ 03/09	2	24.5204-0233.3 331430	L= 233
SEAT - TOLEDO IV (KG3) 07/12→04/19							
 Bremsattel							
1.0 TSI	70 - 81	05/17→04/19	←	+PR 1ZG; 		24.3541-1887.5 241511	MAN - Halter
1.2 TSI	66 - 81	05/15→05/17	←	+PR 1ZG; 		24.3541-1888.5 241512	MAN - Halter
1.4 TDI	66	05/15→04/19	←	+PR 1ZC; 		24.3541-9553.5 241025	ATE - Halter
1.4 TSI	92	05/15→04/19	←	+PR 1ZC; 		24.3541-9554.5 241026	ATE - Halter
1.6 TDI	85	05/15→04/19	→			24.3387-1735.5 240657	TRW - Halter
			→			24.3387-1736.5 240658	TRW - Halter
1.2	55	07/12→06/15	←	+PR 1ZG; 		24.3541-9549.5 241023	ATE - Halter
1.2 TSI	63 - 77	07/12→06/15	←	+PR 1ZG; 		24.3541-9550.5 241024	ATE - Halter
1.4 TSI	90	07/12→06/15	←	für Bremsscheibendurchmesser [mm]: 288; 		24.3541-9553.5 241025	ATE - Halter
1.6	77 - 81	07/13→04/19	←	für Bremsscheibendurchmesser [mm]: 288; 		24.3541-9554.5 241026	ATE - Halter
1.6 TDI	66 - 77	07/12→06/15	→			24.3387-1735.5 240657	TRW - Halter
			→			24.3387-1736.5 240658	TRW - Halter
Feder, Bremsattel							
1.0 TSI	70 - 81	05/17→04/19		+PR 1ZC	2	11.8116-0351.1 390538	ATE
1.2 TSI	66 - 81	05/15→05/17					
1.4 TDI	66	05/15→04/19					
1.4 TSI	92	05/15→04/19					
1.6 TDI	85	05/15→04/19					
1.2	55	07/12→06/15		für Bremsscheibendurchmesser [mm]: 288	2	11.8116-0351.1 390538	ATE
1.2 TSI	63 - 77	07/12→06/15					
1.4 TSI	90	07/12→06/15					
1.6	77 - 81	07/13→04/19					
1.6 TDI	66 - 77	07/12→06/15					
Führungshülzensatz, Bremsattel							
1.0 TSI	70 - 81	05/17→04/19	←	+PR 1ZC		11.0101-5407.2 260011	ATE
1.2 TSI	66 - 81	05/15→05/17					
→							

	kw			 	! #		
SEAT - TOLEDO IV (KG3) 07/12→04/19							
Führungshülensatz, Bremssattel							
1.4 TDI	66	05/15→04/19	←	+PR 1ZC		11.0101-5407.2	260011 ATE
1.4 TSI	92	05/15→04/19					
1.6 TDI	85	05/15→04/19					
1.2	55	07/12→06/15	←	für Bremsscheibendurchmesser [mm]:		11.0101-5407.2	260011 ATE
1.2 TSI	63 - 77	07/12→06/15		288			
1.4 TSI	90	07/12→06/15	←	+PR 1ZG		11.0101-5409.2	260035 ATE
1.6	77 - 81	07/13→04/19					
1.6 TDI	66 - 77	07/12→06/15					
Führungsbolzen, Bremssattel							
1.0 TSI	70 - 81	05/17→04/19		+PR 1ZC	2	11.8171-0008.1	990049 ATE
1.2 TSI	66 - 81	05/15→05/17					
1.4 TDI	66	05/15→04/19					
1.4 TSI	92	05/15→04/19					
1.6 TDI	85	05/15→04/19					
1.2	55	07/12→06/15		+PR 1ZG	2	11.8171-0008.1	990049 ATE
1.2 TSI	63 - 77	07/12→06/15		für Bremsscheibendurchmesser [mm]:	2	11.8171-0008.1	990049 ATE
1.4 TSI	90	07/12→06/15		288			
1.6	77 - 81	07/13→04/19					
1.6 TDI	66 - 77	07/12→06/15					
Bremsschlauch							
1.0 TSI	70 - 81	05/17→04/19	←		2	24.5143-0544.3	331420 L= 540
1.2	55	07/12→06/15				83.7847-0543.3	331529 L= 540
1.2 TSI	63 - 81	07/12→05/17	→	☐ / am Bremssattel		24.1253-0010.3	331066 L= 233 mit Rohrleitung
1.4 TDI	66	05/15→04/19	→	☐ / am Bremssattel		24.1253-0020.3	331067 L= 233 mit Rohrleitung
1.4 TSI	90 - 92	07/12→04/19	→		2	24.5201-0141.3	331778 L= 165
1.6	77 - 81	07/13→04/19					
1.6 TDI	66 - 85	07/12→04/19					
SKODA - CITIGO (NF1) 10/11→08/19							
Bremssattel							
1.0	44 - 55	10/11→08/19	←	05/12→; ☐		24.3541-9549.5	241023 ATE - Halter
			←	05/12→; ☐		24.3541-9550.5	241024 ATE - Halter
1.0 CNG	50	11/12→08/19	←	☐		24.3541-9549.5	241023 ATE - Halter
			←	☐		24.3541-9550.5	241024 ATE - Halter
Bremsschlauch							
1.0	44 - 55	10/11→08/19	←		2	24.5143-0515.3	331564 L= 515
1.0 CNG	50	11/12→08/19	→		2	24.5201-0152.3	331603 L= 152
SKODA - E-CITIGO (NE1) 09/19→09/21							
Bremssattel							
e iV	61	09/19→09/21	←	☐		24.3541-9549.5	241023 ATE - Halter
			←	☐		24.3541-9550.5	241024 ATE - Halter
Führungshülensatz, Bremssattel							
e iV	61	09/19→09/21	←			11.0101-5407.2	260011 ATE
Führungsbolzen, Bremssattel							
e iV	61	09/19→09/21	←		2	11.8171-0008.1	990049 ATE
Bremsschlauch							
e iV	61	09/19→09/21	←		2	24.5143-0515.3	331564 L= 515
SKODA - FABIA I (6Y2) 08/99→03/08							
Bremssattel							
1.0	37	12/99→08/02	←	02/00→; +PR 1LB / 1LM; ☐		24.3481-1735.5	240283 ATE - Halter
→							

	kw			 	! #			
SKODA - FABIA I (6Y2) 08/99→03/08								
 Bremssattel								
1.4	50	08/99→05/03	←	02/00→; +PR 1LB / 1LM; ☐		24.3481-1736.5	240284	ATE - Halter
			←	02/00→; +PR 1LN / 1LP; ☐		24.3541-1797.5	240856	TRW - Halter
			←	02/00→; +PR 1LN / 1LP; ☐		24.3541-1798.5	240857	TRW - Halter
			←	02/00→; +PR 1LQ / 1LR; ☐		24.3541-9549.5	241023	ATE - Halter
			←	02/00→; +PR 1LQ / 1LR; ☐		24.3541-9550.5	241024	ATE - Halter
1.2	40	07/01→04/07	←	08/02→; +PR 1LB / 1LM; ☐		24.3481-1735.5	240283	ATE - Halter
			←	08/02→; +PR 1LB / 1LM; ☐		24.3481-1736.5	240284	ATE - Halter
			←	08/02→; +PR 1LN / 1LP; ☐		24.3541-1797.5	240856	TRW - Halter
			←	08/02→; +PR 1LN / 1LP; ☐		24.3541-1798.5	240857	TRW - Halter
			←	08/02→; +PR 1LQ / 1LR; ☐		24.3541-9549.5	241023	ATE - Halter
			←	08/02→; +PR 1LQ / 1LR; ☐		24.3541-9550.5	241024	ATE - Halter
1.2 1.9 SDI	47 47	01/03→03/08 12/99→03/08	←	→ 12/07; +PR 1LB / 1LM; ☐		24.3481-1735.5	240283	ATE - Halter
			←	→ 12/07; +PR 1LB / 1LM; ☐		24.3481-1736.5	240284	ATE - Halter
			←	→ 12/07; +PR 1LN / 1LP; ☐		24.3541-1797.5	240856	TRW - Halter
			←	→ 12/07; +PR 1LN / 1LP; ☐		24.3541-1798.5	240857	TRW - Halter
			←	→ 12/07; +PR 1LQ / 1LR; ☐		24.3541-9549.5	241023	ATE - Halter
			←	→ 12/07; +PR 1LQ / 1LR; ☐		24.3541-9550.5	241024	ATE - Halter
1.4	44	08/00→08/02	←	+PR 1LB / 1LM; ☐		24.3481-1735.5	240283	ATE - Halter
			←	+PR 1LB / 1LM; ☐		24.3481-1736.5	240284	ATE - Halter
			←	+PR 1LN / 1LP; ☐		24.3541-1797.5	240856	TRW - Halter
			←	+PR 1LN / 1LP; ☐		24.3541-1798.5	240857	TRW - Halter
			←	+PR 1LQ / 1LR; ☐		24.3541-9549.5	241023	ATE - Halter
			←	+PR 1LQ / 1LR; ☐		24.3541-9550.5	241024	ATE - Halter
1.4	59	02/06→10/06	←	+PR 1LB / 1LM; ☐		24.3481-1735.5	240283	ATE - Halter
			←	+PR 1LB / 1LM; ☐		24.3481-1736.5	240284	ATE - Halter
			←	+PR 1LN / 1LP; ☐		24.3541-1797.5	240856	TRW - Halter
			←	+PR 1LN / 1LP; ☐		24.3541-1798.5	240857	TRW - Halter
			←	+PR 1LQ / 1LR; ☐		24.3541-9549.5	241023	ATE - Halter
			←	+PR 1LQ / 1LR; ☐		24.3541-9550.5	241024	ATE - Halter
			→	+PR 1KK; ☐		24.3384-1729.5	240816	TRW - Halter
			→	+PR 1KK; ☐		24.3384-1730.5	240817	TRW - Halter
1.4 16V 1.4 TDI 2.0	55 - 74 51 - 59 85	12/99→03/08 04/03→03/08 12/99→03/08	←	→ 12/07; +PR 1LB / 1LM; ☐		24.3481-1735.5	240283	ATE - Halter
			←	→ 12/07; +PR 1LB / 1LM; ☐		24.3481-1736.5	240284	ATE - Halter
			←	→ 12/07; +PR 1LN / 1LP; ☐		24.3541-1797.5	240856	TRW - Halter
			←	→ 12/07; +PR 1LN / 1LP; ☐		24.3541-1798.5	240857	TRW - Halter
			←	→ 12/07; +PR 1LQ / 1LR; ☐		24.3541-9549.5	241023	ATE - Halter
			←	→ 12/07; +PR 1LQ / 1LR; ☐		24.3541-9550.5	241024	ATE - Halter
			→	→ 12/07; +PR 1KK; ☐		24.3384-1729.5	240816	TRW - Halter
			→	→ 12/07; +PR 1KK; ☐		24.3384-1730.5	240817	TRW - Halter
1.9 TDI	74	01/00→03/08	←	02/00→ 12/07; +PR 1LB / 1LM; ☐		24.3481-1735.5	240283	ATE - Halter
			←	02/00→ 12/07; +PR 1LB / 1LM; ☐		24.3481-1736.5	240284	ATE - Halter
			←	02/00→ 12/07; +PR 1LN / 1LP; ☐		24.3541-1797.5	240856	TRW - Halter
			←	02/00→ 12/07; +PR 1LN / 1LP; ☐		24.3541-1798.5	240857	TRW - Halter
			←	02/00→ 12/07; +PR 1LQ / 1LR; ☐		24.3541-9549.5	241023	ATE - Halter
			←	02/00→ 12/07; +PR 1LQ / 1LR; ☐		24.3541-9550.5	241024	ATE - Halter
			→	02/00→ 12/07; +PR 1KK; ☐		24.3384-1729.5	240816	TRW - Halter
			→	02/00→ 12/07; +PR 1KK; ☐		24.3384-1730.5	240817	TRW - Halter
1.9 TDI RS	96	06/03→03/08	←	09/03→ 12/07; +PR 1LB / 1LM; ☐		24.3481-1735.5	240283	ATE - Halter
			←	09/03→ 12/07; +PR 1LB / 1LM; ☐		24.3481-1736.5	240284	ATE - Halter
			←	09/03→ 12/07; +PR 1LN / 1LP; ☐		24.3541-1797.5	240856	TRW - Halter
			←	09/03→ 12/07; +PR 1LN / 1LP; ☐		24.3541-1798.5	240857	TRW - Halter
			←	09/03→ 12/07; +PR 1LQ / 1LR; ☐		24.3541-9549.5	241023	ATE - Halter
→								

	kw					! #		
SKODA - FABIA I (6Y2) 08/99→03/08								
 Bremssattel								
1.9 TDI RS	96	06/03→03/08	←	09/03→ 12/07; +PR 1LQ / 1LR; ☐		24.3541-9550.5	241024	ATE - Halter
Führungshülzensatz, Bremssattel								
1.0	37	12/99→08/02	←	02/00→; +PR 1LQ / 1LR		11.0101-5409.2	260035	ATE
1.4	50	08/99→05/03						
1.2	40	07/01→04/07	←	08/02→; +PR 1LQ / 1LR		11.0101-5409.2	260035	ATE
1.2	47	01/03→03/08	←	→ 12/07; +PR 1LQ / 1LR		11.0101-5409.2	260035	ATE
1.4 16V	55 - 74	12/99→03/08						
1.4 TDI	51 - 59	04/03→03/08						
1.9 SDI	47	12/99→03/08						
2.0	85	12/99→03/08						
1.4	44 - 59	08/00→10/06	←	+PR 1LQ / 1LR		11.0101-5409.2	260035	ATE
1.9 TDI	74	01/00→03/08	←	02/00→ 12/07; +PR 1LQ / 1LR		11.0101-5409.2	260035	ATE
1.9 TDI RS	96	06/03→03/08	←	09/03→ 12/07; +PR 1LQ / 1LR		11.0101-5409.2	260035	ATE
 Bremsschlauch								
1.0	37	12/99→08/02	←	02/00→	2	83.6247-0522.3	330595	L= 522
1.4	50	08/99→05/03	→	02/00→; +PR 1KK / 1KP; ☐ / am Bremssattel		24.1253-0050.3	331148	L= 192 mit Rohrleitung
			→	02/00→; +PR 1KK / 1KP; ☐ / am Bremssattel		24.1253-0060.3	331149	L= 192 mit Rohrleitung
			→	02/00→; +PR 1KK / 1KP	2	24.5201-0141.3	331778	L= 165
1.2	40	07/01→04/07	←	08/02→	2	83.6247-0522.3	330595	L= 522
			→	08/02→; +PR 1KK / 1KP; ☐ / am Bremssattel		24.1253-0050.3	331148	L= 192 mit Rohrleitung
			→	08/02→; +PR 1KK / 1KP; ☐ / am Bremssattel		24.1253-0060.3	331149	L= 192 mit Rohrleitung
			→	08/02→; +PR 1KK / 1KP	2	24.5201-0141.3	331778	L= 165
1.2	47	01/03→03/08	←	→ 12/07	2	83.6247-0522.3	330595	L= 522
1.4 16V	55 - 74	12/99→03/08	→	→ 12/07; +PR 1KK / 1KP; ☐ / am Bremssattel		24.1253-0050.3	331148	L= 192 mit Rohrleitung
1.4 TDI	51 - 59	04/03→03/08	→	→ 12/07; +PR 1KK / 1KP; ☐ / am Bremssattel		24.1253-0060.3	331149	L= 192 mit Rohrleitung
1.9 SDI	47	12/99→03/08	→	→ 12/07; +PR 1KK / 1KP	2	24.5201-0141.3	331778	L= 165
2.0	85	12/99→03/08	→	→ 12/07; +PR 1KK / 1KP	2	24.5201-0141.3	331778	L= 165
1.4	44 - 59	08/00→10/06	←		2	83.6247-0522.3	330595	L= 522
			→	+PR 1KK / 1KP; ☐ / am Bremssattel		24.1253-0050.3	331148	L= 192 mit Rohrleitung
			→	+PR 1KK / 1KP; ☐ / am Bremssattel		24.1253-0060.3	331149	L= 192 mit Rohrleitung
			→	+PR 1KK / 1KP	2	24.5201-0141.3	331778	L= 165
1.9 TDI	74	01/00→03/08	←	02/00→ 12/07	2	83.6247-0522.3	330595	L= 522
			→	02/00→ 12/07; +PR 1KK / 1KP; ☐ / am Bremssattel		24.1253-0050.3	331148	L= 192 mit Rohrleitung
			→	02/00→ 12/07; +PR 1KK / 1KP; ☐ / am Bremssattel		24.1253-0060.3	331149	L= 192 mit Rohrleitung
			→	02/00→ 12/07; +PR 1KK / 1KP	2	24.5201-0141.3	331778	L= 165
1.9 TDI RS	96	06/03→03/08	←	09/03→ 12/07	2	83.6247-0522.3	330595	L= 522
			→	09/03→ 12/07; +PR 1KK / 1KP; ☐ / am Bremssattel		24.1253-0050.3	331148	L= 192 mit Rohrleitung
			→	09/03→ 12/07; +PR 1KK / 1KP; ☐ / am Bremssattel		24.1253-0060.3	331149	L= 192 mit Rohrleitung
			→	09/03→ 12/07; +PR 1KK / 1KP	2	24.5201-0141.3	331778	L= 165
SKODA - FABIA I Combi (6Y5) 04/00→12/07								
 Bremssattel								
1.2	40	07/01→12/07	←	08/02→; +PR 1LB / 1LM; ☐		24.3481-1735.5	240283	ATE - Halter
			←	08/02→; +PR 1LB / 1LM; ☐		24.3481-1736.5	240284	ATE - Halter
			←	08/02→; +PR 1LN / 1LP; ☐		24.3541-1797.5	240856	TRW - Halter
			←	08/02→; +PR 1LN / 1LP; ☐		24.3541-1798.5	240857	TRW - Halter
			←	08/02→; +PR 1LQ / 1LR; ☐		24.3541-9549.5	241023	ATE - Halter
			←	08/02→; +PR 1LQ / 1LR; ☐		24.3541-9550.5	241024	ATE - Halter
1.2	47	01/03→12/07	←	+PR 1LB / 1LM; ☐		24.3481-1735.5	240283	ATE - Halter
→								

SKODA - FABIA I Combi (6Y5) 04/00→12/07

Bremssattel

1.4 1.9 SDI	44 - 50 47	04/00→05/03 04/00→12/07	←	+PR 1LB / 1LM;	24.3481-1736.5	240284	ATE - Halter
			←	+PR 1LN / 1LP;	24.3541-1797.5	240856	TRW - Halter
			←	+PR 1LN / 1LP;	24.3541-1798.5	240857	TRW - Halter
			←	+PR 1LQ / 1LR;	24.3541-9549.5	241023	ATE - Halter
			←	+PR 1LQ / 1LR;	24.3541-9550.5	241024	ATE - Halter
1.4 16V 1.4 TDI 1.9 TDI 2.0	55 - 74 51 - 59 74 85	04/00→12/07 04/03→12/07 04/00→12/07 04/00→12/07	←	+PR 1LB / 1LM;	24.3481-1735.5	240283	ATE - Halter
			←	+PR 1LB / 1LM;	24.3481-1736.5	240284	ATE - Halter
			←	+PR 1LN / 1LP;	24.3541-1797.5	240856	TRW - Halter
			←	+PR 1LN / 1LP;	24.3541-1798.5	240857	TRW - Halter
			←	+PR 1LQ / 1LR;	24.3541-9549.5	241023	ATE - Halter
			←	+PR 1LQ / 1LR;	24.3541-9550.5	241024	ATE - Halter
			→	+PR 1KK;	24.3384-1729.5	240816	TRW - Halter
			→	+PR 1KK;	24.3384-1730.5	240817	TRW - Halter

Führungshülzensatz, Bremssattel

1.2	40	07/01→12/07	←	08/02→; +PR 1LQ / 1LR	11.0101-5409.2	260035	ATE
1.2 1.4	47 44 - 50	01/03→12/07 04/00→05/03	←	+PR 1LQ / 1LR	11.0101-5409.2	260035	ATE
1.4 16V	55 - 74	04/00→12/07					
1.4 TDI	51 - 59	04/03→12/07					
1.9 SDI	47	04/00→12/07					
1.9 TDI	74	04/00→12/07					
2.0	85	04/00→12/07					

Bremsschlauch

1.2	40	07/01→12/07	←	08/02→	2	83.6247-0522.3	330595	L= 522	
			→	08/02→; +PR 1KK / 1KP; / am Brems-sattel		24.1253-0050.3	331148	L= 192 mit Rohrleitung	
			→	08/02→; +PR 1KK / 1KP; / am Brems-sattel		24.1253-0060.3	331149	L= 192 mit Rohrleitung	
			→	08/02→; +PR 1KK / 1KP	2	24.5201-0141.3	331778	L= 165	
1.2 1.4 1.4 16V 1.4 TDI 1.9 SDI 1.9 TDI 2.0	47 44 - 50 55 - 74 51 - 59	01/03→12/07 04/00→05/03 04/00→12/07 04/03→12/07	←		2	83.6247-0522.3	330595	L= 522	
			→	+PR 1KK / 1KP; / am Brems-sattel		24.1253-0050.3	331148	L= 192 mit Rohrleitung	
			→	+PR 1KK / 1KP; / am Brems-sattel		24.1253-0060.3	331149	L= 192 mit Rohrleitung	
			→	+PR 1KK / 1KP	2	24.5201-0141.3	331778	L= 165	
			→						
			→						

SKODA - FABIA I Praktik (6Y5) 01/00→12/07

Bremssattel

1.2	40	07/01→12/07	←	08/02→; +PR 1LB / 1LM;	24.3481-1735.5	240283	ATE - Halter
			←	08/02→; +PR 1LB / 1LM;	24.3481-1736.5	240284	ATE - Halter
			←	08/02→; +PR 1LN / 1LP;	24.3541-1797.5	240856	TRW - Halter
			←	08/02→; +PR 1LN / 1LP;	24.3541-1798.5	240857	TRW - Halter
			←	08/02→; +PR 1LQ / 1LR;	24.3541-9549.5	241023	ATE - Halter
			←	08/02→; +PR 1LQ / 1LR;	24.3541-9550.5	241024	ATE - Halter
1.2 1.4 1.9 SDI	47 44 - 55 47	01/03→12/07 04/00→12/07 07/01→12/07	←	+PR 1LB / 1LM;	24.3481-1735.5	240283	ATE - Halter
			←	+PR 1LB / 1LM;	24.3481-1736.5	240284	ATE - Halter
			←	+PR 1LN / 1LP;	24.3541-1797.5	240856	TRW - Halter
			←	+PR 1LN / 1LP;	24.3541-1798.5	240857	TRW - Halter
			←	+PR 1LQ / 1LR;	24.3541-9549.5	241023	ATE - Halter
			←	+PR 1LQ / 1LR;	24.3541-9550.5	241024	ATE - Halter
1.4 TDI	51 - 55	08/04→12/07	←	+PR 1LB / 1LM;	24.3481-1735.5	240283	ATE - Halter
			←	+PR 1LB / 1LM;	24.3481-1736.5	240284	ATE - Halter
			←	+PR 1LN / 1LP;	24.3541-1797.5	240856	TRW - Halter

→

SKODA - FABIA I Praktik (6Y5) 01/00→12/07

Bremssattel

1.4 TDI	51 - 55	08/04→12/07	←	+PR 1LN / 1LP;	24.3541-1798.5	240857	TRW - Halter
			←	+PR 1LQ / 1LR;	24.3541-9549.5	241023	ATE - Halter
			←	+PR 1LQ / 1LR;	24.3541-9550.5	241024	ATE - Halter
			→	+PR 1KK;	24.3384-1729.5	240816	TRW - Halter
			→	+PR 1KK;	24.3384-1730.5	240817	TRW - Halter
			1.9 TDI	74	01/00→12/07	←	02/00→; +PR 1LB / 1LM;
←	02/00→; +PR 1LB / 1LM;	24.3481-1736.5				240284	ATE - Halter
←	02/00→; +PR 1LN / 1LP;	24.3541-1797.5				240856	TRW - Halter
←	02/00→; +PR 1LN / 1LP;	24.3541-1798.5				240857	TRW - Halter
←	02/00→; +PR 1LQ / 1LR;	24.3541-9549.5				241023	ATE - Halter
←	02/00→; +PR 1LQ / 1LR;	24.3541-9550.5				241024	ATE - Halter
→	02/00→; +PR 1KK;	24.3384-1729.5				240816	TRW - Halter
→	02/00→; +PR 1KK;	24.3384-1730.5				240817	TRW - Halter

Führungshülzensatz, Bremssattel

1.2	40	07/01→12/07	←	08/02→; +PR 1LQ / 1LR	11.0101-5409.2	260035	ATE
1.2 1.4	47 44 - 55	01/03→12/07 04/00→12/07	←	+PR 1LQ / 1LR	11.0101-5409.2	260035	ATE
1.4 TDI	51 - 55	08/04→12/07					
1.9 SDI	47	07/01→12/07					
1.9 TDI	74	01/00→12/07	←	02/00→; +PR 1LQ / 1LR	11.0101-5409.2	260035	ATE











































Bremsschlauch































































1.2	40	07/01→12/07	←	08/02→	2	83.6247-0522.3	330595	L= 522
			→	08/02→; +PR 1KK / 1KP; / am Brems-sattel		24.1253-0050.3	331148	L= 192 mit Rohrleitung
			→	08/02→; +PR 1KK / 1KP; / am Brems-sattel		24.1253-0060.3	331149	L= 192 mit Rohrleitung
			→	08/02→; +PR 1KK / 1KP	2	24.5201-0141.3	331778	L= 165
1.2 1.4	47 44 - 55	01/03→12/07 04/00→12/07	←		2	83.6247-0522.3	330595	L= 522
			→	+PR 1KK / 1KP; / am Brems-sattel		24.1253-0050.3	331148	L= 192 mit Rohrleitung
			→	+PR 1KK / 1KP; / am Brems-sattel		24.1253-0060.3	331149	L= 192 mit Rohrleitung
			→	+PR 1KK / 1KP	2	24.5201-0141.3	331778	L= 165
1.4 TDI	51 - 55	08/04→12/07	←		2	83.6247-0522.3	330595	L= 522
			→	+PR 1KK / 1KP; / am Brems-sattel		24.1253-0050.3	331148	L= 192 mit Rohrleitung
			→	+PR 1KK / 1KP; / am Brems-sattel		24.1253-0060.3	331149	L= 192 mit Rohrleitung
			→	+PR 1KK / 1KP	2	24.5201-0141.3	331778	L= 165
1.9 SDI	47	07/01→12/07	←		2	83.6247-0522.3	330595	L= 522
			→	02/00→; +PR 1KK / 1KP; / am Brems-sattel		24.1253-0050.3	331148	L= 192 mit Rohrleitung
			→	02/00→; +PR 1KK / 1KP; / am Brems-sattel		24.1253-0060.3	331149	L= 192 mit Rohrleitung
			→	02/00→; +PR 1KK / 1KP	2	24.5201-0141.3	331778	L= 165
1.9 TDI	74	01/00→12/07	←	02/00→	2	83.6247-0522.3	330595	L= 522
			→	02/00→; +PR 1KK / 1KP; / am Brems-sattel		24.1253-0050.3	331148	L= 192 mit Rohrleitung
			→	02/00→; +PR 1KK / 1KP; / am Brems-sattel		24.1253-0060.3	331149	L= 192 mit Rohrleitung
			→	02/00→; +PR 1KK / 1KP	2	24.5201-0141.3	331778	L= 165

SKODA - FABIA I Stufenheck (6Y3) 10/99→12/07









































Bremssattel















































1.2	40	07/01→12/07	←	08/02→; +PR 1LB / 1LM;	24.3481-1735.5	240283	ATE - Halter
			←	08/02→; +PR 1LB / 1LM;	24.3481-1736.5	240284	ATE - Halter
			←	08/02→; +PR 1LN / 1LP;	24.3541-1797.5	240856	TRW - Halter
			←	08/02→; +PR 1LN / 1LP;	24.3541-1798.5	240857	TRW - Halter
			←	08/02→; +PR 1LQ / 1LR;	24.3541-9549.5	241023	ATE - Halter
			←	08/02→; +PR 1LQ / 1LR;	24.3541-9550.5	241024	ATE - Halter
1.2 1.4	47 44 - 50	01/03→12/07 04/00→05/03	←	+PR 1LB / 1LM;	24.3481-1735.5	240283	ATE - Halter
			←	+PR 1LB / 1LM;	24.3481-1736.5	240284	ATE - Halter
			←	+PR 1LN / 1LP;	24.3541-1797.5	240856	TRW - Halter
			←	+PR 1LN / 1LP;	24.3541-1798.5	240857	TRW - Halter
			←	+PR 1LQ / 1LR;	24.3541-9549.5	241023	ATE - Halter
			←	+PR 1LQ / 1LR;	24.3541-9550.5	241024	ATE - Halter
1.4 16V	55 - 74	10/99→12/07	←	+PR 1LB / 1LM;	24.3481-1735.5	240283	ATE - Halter
1.4 TDI	51 - 59	04/03→12/07	←	+PR 1LB / 1LM;	24.3481-1736.5	240284	ATE - Halter
→							

	kw					! #			
SKODA - FABIA I Stufenheck (6Y3) 10/99→12/07									
 Bremssattel									
2.0	85	12/99→12/07	←	+PR 1LN / 1LP; 			24.3541-1797.5	240856	TRW - Halter
			←	+PR 1LN / 1LP; 			24.3541-1798.5	240857	TRW - Halter
			←	+PR 1LQ / 1LR; 			24.3541-9549.5	241023	ATE - Halter
			←	+PR 1LQ / 1LR; 			24.3541-9550.5	241024	ATE - Halter
			→	+PR 1KK; 			24.3384-1729.5	240816	TRW - Halter
			→	+PR 1KK; 			24.3384-1730.5	240817	TRW - Halter
1.9 SDI	47	11/99→12/07	←	12/99→; +PR 1LB / 1LM; 			24.3481-1735.5	240283	ATE - Halter
			←	12/99→; +PR 1LB / 1LM; 			24.3481-1736.5	240284	ATE - Halter
			←	12/99→; +PR 1LN / 1LP; 			24.3541-1797.5	240856	TRW - Halter
			←	12/99→; +PR 1LN / 1LP; 			24.3541-1798.5	240857	TRW - Halter
			←	12/99→; +PR 1LQ / 1LR; 			24.3541-9549.5	241023	ATE - Halter
			←	12/99→; +PR 1LQ / 1LR; 			24.3541-9550.5	241024	ATE - Halter
1.9 TDI	74	01/00→12/07	←	02/00→; +PR 1LB / 1LM; 			24.3481-1735.5	240283	ATE - Halter
			←	02/00→; +PR 1LB / 1LM; 			24.3481-1736.5	240284	ATE - Halter
			←	02/00→; +PR 1LN / 1LP; 			24.3541-1797.5	240856	TRW - Halter
			←	02/00→; +PR 1LN / 1LP; 			24.3541-1798.5	240857	TRW - Halter
			←	02/00→; +PR 1LQ / 1LR; 			24.3541-9549.5	241023	ATE - Halter
			←	02/00→; +PR 1LQ / 1LR; 			24.3541-9550.5	241024	ATE - Halter
			→	02/00→; +PR 1KK; 			24.3384-1729.5	240816	TRW - Halter
			→	02/00→; +PR 1KK; 			24.3384-1730.5	240817	TRW - Halter
Führungshülzensatz, Bremssattel									
1.2	40	07/01→12/07	←	08/02→; +PR 1LQ / 1LR			11.0101-5409.2	260035	ATE
1.2 1.4	47 44 - 50	01/03→12/07 04/00→05/03	←	+PR 1LQ / 1LR			11.0101-5409.2	260035	ATE
1.4 16V	55 - 74	10/99→12/07							
1.4 TDI	51 - 59	04/03→12/07							
2.0	85	12/99→12/07							
1.9 SDI	47	11/99→12/07	←	12/99→; +PR 1LQ / 1LR			11.0101-5409.2	260035	ATE
1.9 TDI	74	01/00→12/07	←	02/00→; +PR 1LQ / 1LR			11.0101-5409.2	260035	ATE
 Bremsschlauch									
1.2	40	07/01→12/07	←	08/02→	2		83.6247-0522.3	330595	L= 522
			→	08/02→; +PR 1KK / 1KP;  / am Brems- sattel			24.1253-0050.3	331148	L= 192 mit Rohrleitung
			→	08/02→; +PR 1KK / 1KP;  / am Brems- sattel			24.1253-0060.3	331149	L= 192 mit Rohrleitung
			→	08/02→; +PR 1KK / 1KP	2		24.5201-0141.3	331778	L= 165
1.2 1.4	47 44 - 50	01/03→12/07 04/00→05/03	←		2		83.6247-0522.3	330595	L= 522
			→	+PR 1KK / 1KP;  / am Brems- sattel			24.1253-0050.3	331148	L= 192 mit Rohrleitung
			→	+PR 1KK / 1KP;  / am Brems- sattel			24.1253-0060.3	331149	L= 192 mit Rohrleitung
			→	+PR 1KK / 1KP	2		24.5201-0141.3	331778	L= 165
1.4 16V	55 - 74	10/99→12/07	→	+PR 1KK / 1KP;  / am Brems- sattel			24.1253-0060.3	331149	L= 192 mit Rohrleitung
			→	+PR 1KK / 1KP	2		24.5201-0141.3	331778	L= 165
			←	12/99→	2		83.6247-0522.3	330595	L= 522
			→	12/99→; +PR 1KK / 1KP;  / am Brems- sattel			24.1253-0050.3	331148	L= 192 mit Rohrleitung
1.4 TDI	51 - 59	04/03→12/07	→	+PR 1KK / 1KP	2		24.1253-0060.3	331149	L= 192 mit Rohrleitung
			→	+PR 1KK / 1KP	2		24.5201-0141.3	331778	L= 165
			→	12/99→; +PR 1KK / 1KP;  / am Brems- sattel			24.1253-0060.3	331149	L= 192 mit Rohrleitung
			→	12/99→; +PR 1KK / 1KP	2		24.5201-0141.3	331778	L= 165
2.0	85	12/99→12/07	←	12/99→	2		83.6247-0522.3	330595	L= 522
			→	12/99→; +PR 1KK / 1KP;  / am Brems- sattel			24.1253-0050.3	331148	L= 192 mit Rohrleitung
			→	12/99→; +PR 1KK / 1KP;  / am Brems- sattel			24.1253-0060.3	331149	L= 192 mit Rohrleitung
			→	12/99→; +PR 1KK / 1KP	2		24.5201-0141.3	331778	L= 165
1.9 SDI	47	11/99→12/07	←	12/99→	2		83.6247-0522.3	330595	L= 522
			→	12/99→; +PR 1KK / 1KP;  / am Brems- sattel			24.1253-0050.3	331148	L= 192 mit Rohrleitung
			→	12/99→; +PR 1KK / 1KP;  / am Brems- sattel			24.1253-0060.3	331149	L= 192 mit Rohrleitung
			→	12/99→; +PR 1KK / 1KP	2		24.5201-0141.3	331778	L= 165
1.9 TDI	74	01/00→12/07	←	02/00→	2		83.6247-0522.3	330595	L= 522
			→	02/00→; +PR 1KK / 1KP;  / am Brems- sattel			24.1253-0050.3	331148	L= 192 mit Rohrleitung
			→	02/00→; +PR 1KK / 1KP;  / am Brems- sattel			24.1253-0060.3	331149	L= 192 mit Rohrleitung
			→	02/00→; +PR 1KK / 1KP	2		24.5201-0141.3	331778	L= 165

	kw			 	! #			
SKODA - FABIA II (542) 12/06→12/14								
 Bremssattel								
1.2 1.4 1.4 LPG	44 - 51	12/06→12/14	←	03/07→ 06/14; +PR 1LB / 1LM; 		24.3481-1735.5	240283	ATE - Halter
	63	01/07→12/14	←	03/07→ 06/14; +PR 1LB / 1LM; 		24.3481-1736.5	240284	ATE - Halter
	63	01/07→11/14	←	03/07→ 06/14; +PR 1LN / 1ZH; 		24.3541-1797.5	240856	TRW - Halter
			←	03/07→ 06/14; +PR 1LN / 1ZH; 		24.3541-1798.5	240857	TRW - Halter
			←	03/07→ 06/14; +PR 1LQ / 1LR / 1ZG; 		24.3541-9549.5	241023	ATE - Halter
			←	03/07→ 06/14; +PR 1LQ / 1LR / 1ZG; 		24.3541-9550.5	241024	ATE - Halter
			←	→ 06/14; +PR 1ZD; 		24.3541-9553.5	241025	ATE - Halter
			←	→ 06/14; +PR 1ZD; 		24.3541-9554.5	241026	ATE - Halter
			→	03/07→ 05/09; +PR 1KK; 		24.3384-1729.5	240816	TRW - Halter
			→	03/07→ 05/09; +PR 1KK; 		24.3384-1730.5	240817	TRW - Halter
			→	06/09→ 06/14; +PR 1KV; 		24.3387-1735.5	240657	TRW - Halter
			→	06/09→ 06/14; +PR 1KT; 		24.3387-1735.5	240657	TRW - Halter
			→	06/09→ 06/14; +PR 1KV; 		24.3387-1736.5	240658	TRW - Halter
			→	06/09→ 06/14; +PR 1KT; 		24.3387-1736.5	240658	TRW - Halter
1.2 12V 1.2 TDI 1.2 TSI 1.4 TSI RS 1.6 TDI	44 - 55	11/11→12/14	←	→ 06/14; +PR 1LB / 1LM; 		24.3481-1735.5	240283	ATE - Halter
	63 - 77	05/10→12/14	←	→ 06/14; +PR 1LB / 1LM; 		24.3481-1736.5	240284	ATE - Halter
	132	03/10→12/14	←	→ 06/14; +PR 1LN / 1ZH; 		24.3541-1797.5	240856	TRW - Halter
	55 - 77	05/10→12/14	←	→ 06/14; +PR 1LN / 1ZH; 		24.3541-1798.5	240857	TRW - Halter
		03/10→12/14	←	→ 06/14; +PR 1LN / 1ZH; 		24.3541-1798.5	240857	TRW - Halter
			←	→ 06/14; +PR 1LQ / 1LR / 1ZG; 		24.3541-9549.5	241023	ATE - Halter
			←	→ 06/14; +PR 1LQ / 1LR / 1ZG; 		24.3541-9550.5	241024	ATE - Halter
			←	→ 06/14; +PR 1ZD; 		24.3541-9553.5	241025	ATE - Halter
			←	→ 06/14; +PR 1ZD; 		24.3541-9554.5	241026	ATE - Halter
			→	→ 06/14; +PR 1KT; 		24.3387-1735.5	240657	TRW - Halter
			→	→ 06/14; +PR 1KV; 		24.3387-1735.5	240657	TRW - Halter
			→	→ 06/14; +PR 1KV; 		24.3387-1736.5	240658	TRW - Halter
			→	→ 06/14; +PR 1KT; 		24.3387-1736.5	240658	TRW - Halter
			→	→ 06/14; +PR 1KT; 		24.3387-1736.5	240658	TRW - Halter
1.2 12V	55	10/10→12/14	←	+PR 1LB / 1LM; 		24.3481-1735.5	240283	ATE - Halter
			←	+PR 1LB / 1LM; 		24.3481-1736.5	240284	ATE - Halter
			←	+PR 1LN / 1ZH; 		24.3541-1797.5	240856	TRW - Halter
			←	+PR 1LN / 1ZH; 		24.3541-1798.5	240857	TRW - Halter
			←	+PR 1LQ / 1LR / 1ZG; 		24.3541-9549.5	241023	ATE - Halter
			←	+PR 1LQ / 1LR / 1ZG; 		24.3541-9550.5	241024	ATE - Halter
			←	→ 06/14; +PR 1ZD; 		24.3541-9553.5	241025	ATE - Halter
			←	→ 06/14; +PR 1ZD; 		24.3541-9554.5	241026	ATE - Halter
			→	+PR 1KV; 		24.3387-1735.5	240657	TRW - Halter
			→	+PR 1KT; 		24.3387-1735.5	240657	TRW - Halter
			→	+PR 1KT; 		24.3387-1736.5	240658	TRW - Halter
			→	+PR 1KV; 		24.3387-1736.5	240658	TRW - Halter
			→	+PR 1KV; 		24.3387-1736.5	240658	TRW - Halter
	1.2 LPG 1.9 TDI	44 - 77	03/09→11/11	←	+PR 1LB / 1LM; 		24.3481-1735.5	240283
		04/07→03/10	←	+PR 1LB / 1LM; 		24.3481-1736.5	240284	ATE - Halter
			←	+PR 1LN / 1ZH; 		24.3541-1797.5	240856	TRW - Halter
			←	+PR 1LN / 1ZH; 		24.3541-1798.5	240857	TRW - Halter
			←	+PR 1LQ / 1LR / 1ZG; 		24.3541-9549.5	241023	ATE - Halter
			←	+PR 1LQ / 1LR / 1ZG; 		24.3541-9550.5	241024	ATE - Halter
			←	+PR 1ZD; 		24.3541-9553.5	241025	ATE - Halter
			←	+PR 1ZD; 		24.3541-9554.5	241026	ATE - Halter
			→	→ 05/09; +PR 1KK; 		24.3384-1729.5	240816	TRW - Halter
			→	→ 05/09; +PR 1KK; 		24.3384-1730.5	240817	TRW - Halter
			→	06/09→; +PR 1KT; 		24.3387-1735.5	240657	TRW - Halter
			→	06/09→; +PR 1KV; 		24.3387-1735.5	240657	TRW - Halter
			→	06/09→; +PR 1KV; 		24.3387-1736.5	240658	TRW - Halter
			→	06/09→; +PR 1KT; 		24.3387-1736.5	240658	TRW - Halter
→								



	kw					! #				
SKODA - FABIA II (542) 12/06—12/14										
 Bremssattel										
1.2 LPG 1.6	51 77	07/07→11/14	←	→ 06/14; +PR 1LB / 1LM; 			24.3481-1735.5	240283	ATE - Halter	
		04/07→12/14	←	→ 06/14; +PR 1LB / 1LM; 			24.3481-1736.5	240284	ATE - Halter	
				←	→ 06/14; +PR 1LN / 1ZH; 			24.3541-1797.5	240856	TRW - Halter
				←	→ 06/14; +PR 1LN / 1ZH; 			24.3541-1798.5	240857	TRW - Halter
				←	→ 06/14; +PR 1LQ / 1LR / 1ZG; 			24.3541-9549.5	241023	ATE - Halter
				←	→ 06/14; +PR 1LQ / 1LR / 1ZG; 			24.3541-9550.5	241024	ATE - Halter
				←	→ 06/14; +PR 1ZD; 			24.3541-9553.5	241025	ATE - Halter
				←	→ 06/14; +PR 1ZD; 			24.3541-9554.5	241026	ATE - Halter
				→	→ 05/09; +PR 1KK; 			24.3384-1729.5	240816	TRW - Halter
				→	→ 05/09; +PR 1KK; 			24.3384-1730.5	240817	TRW - Halter
				→	06/09→ 06/14; +PR 1KT; 			24.3387-1735.5	240657	TRW - Halter
				→	06/09→ 06/14; +PR 1KV; 			24.3387-1735.5	240657	TRW - Halter
				→	06/09→ 06/14; +PR 1KV; 			24.3387-1736.5	240658	TRW - Halter
				→	06/09→ 06/14; +PR 1KT; 			24.3387-1736.5	240658	TRW - Halter
1.4 TDI	51 - 59	01/07→03/10	←	03/07→; +PR 1LB / 1LM; 			24.3481-1735.5	240283	ATE - Halter	
			←	03/07→; +PR 1LB / 1LM; 			24.3481-1736.5	240284	ATE - Halter	
				←	03/07→; +PR 1LN / 1ZH; 			24.3541-1797.5	240856	TRW - Halter
				←	03/07→; +PR 1LN / 1ZH; 			24.3541-1798.5	240857	TRW - Halter
				←	03/07→; +PR 1LQ / 1LR / 1ZG; 			24.3541-9549.5	241023	ATE - Halter
				←	03/07→; +PR 1LQ / 1LR / 1ZG; 			24.3541-9550.5	241024	ATE - Halter
				←	+PR 1ZD; 			24.3541-9553.5	241025	ATE - Halter
				←	+PR 1ZD; 			24.3541-9554.5	241026	ATE - Halter
				→	03/07→ 05/09; +PR 1KK; 			24.3384-1729.5	240816	TRW - Halter
				→	03/07→ 05/09; +PR 1KK; 			24.3384-1730.5	240817	TRW - Halter
				→	06/09→; +PR 1KV; 			24.3387-1735.5	240657	TRW - Halter
				→	06/09→; +PR 1KT; 			24.3387-1735.5	240657	TRW - Halter
				→	06/09→; +PR 1KV; 			24.3387-1736.5	240658	TRW - Halter
				→	06/09→; +PR 1KT; 			24.3387-1736.5	240658	TRW - Halter
Führungshülzensatz, Bremssattel										
1.2	44 - 51	12/06→12/14	←	03/07→ 06/14; +PR 1LQ / 1LR / 1ZG			11.0101-5409.2	260035	ATE	
1.4	63	01/07→12/14								
1.4 LPG	63	01/07→11/14								
1.2 12V	44	11/11→12/14	←	→ 06/14; +PR 1LQ / 1LR / 1ZG			11.0101-5409.2	260035	ATE	
1.2 LPG	51	07/07→11/14								
1.2 TDI	55	05/10→12/14								
1.2 TSI	63 - 77	03/10→12/14								
1.4 TSI RS	132	05/10→12/14								
1.6	77	04/07→12/14								
1.6 TDI	55 - 77	03/10→12/14								
1.2 12V	55	10/10→12/14	←	+PR 1LQ / 1LR / 1ZG			11.0101-5409.2	260035	ATE	
1.2 LPG	44	03/09→11/11								
1.9 TDI	77	04/07→03/10								
1.4 TDI	51 - 59	01/07→03/10	←	03/07→; +PR 1LQ / 1LR / 1ZG			11.0101-5409.2	260035	ATE	
 Bremsschlauch										
1.2	44 - 51	12/06→12/14	←	03/07→ 06/14	2		83.6247-0522.3	330595	L= 522	
1.4	63	01/07→12/14	→	03/07→ 06/14; Scheibenbremse;  / am Bremssattel			24.1253-0050.3	331148	L= 192 mit Rohrleitung	
1.4 LPG	63	01/07→11/14	→	03/07→ 06/14; Scheibenbremse;  / am Bremssattel			24.1253-0060.3	331149	L= 192 mit Rohrleitung	
			→	03/07→ 06/14; innen	2		24.5201-0141.3	331778	L= 165	
1.2 12V	44	11/11→12/14	←	→ 06/14	2		83.6247-0522.3	330595	L= 522	
1.2 LPG	51	07/07→11/14								
1.2 TDI	55	05/10→12/14	→	→ 06/14; Scheibenbremse;  / am Bremssattel			24.1253-0050.3	331148	L= 192 mit Rohrleitung	
1.2 TSI	63 - 77	03/10→12/14	→	→ 06/14; Scheibenbremse;  / am Bremssattel			24.1253-0060.3	331149	L= 192 mit Rohrleitung	
1.4 TSI RS	132	05/10→12/14								
1.6	77	04/07→12/14	→	→ 06/14; innen	2		24.5201-0141.3	331778	L= 165	
→										

	kw			 	! #					
SKODA - FABIA II (542) 12/06→12/14										
 Bremsschlauch										
1.6 TDI	55 - 77	03/10→12/14	←	→ 06/14	2	83.6247-0522.3 330595	L= 522			
			→	→ 06/14; Scheibenbremse;  / am Bremssattel		24.1253-0050.3 331148	L= 192 mit Rohrleitung			
			→	→ 06/14; Scheibenbremse;  / am Bremssattel		24.1253-0060.3 331149	L= 192 mit Rohrleitung			
			→	→ 06/14; innen	2	24.5201-0141.3 331778	L= 165			
1.2 12V 1.2 LPG 1.9 TDI	55 44 77	10/10→12/14 03/09→11/11 04/07→03/10	←		2	83.6247-0522.3 330595	L= 522			
			→	Scheibenbremse;  / am Bremssattel		24.1253-0050.3 331148	L= 192 mit Rohrleitung			
			→	Scheibenbremse;  / am Bremssattel		24.1253-0060.3 331149	L= 192 mit Rohrleitung			
1.4 TDI	51 - 59	01/07→03/10	←	03/07→	2	83.6247-0522.3 330595	L= 522			
			→	03/07→; Scheibenbremse;  / am Bremssattel		24.1253-0050.3 331148	L= 192 mit Rohrleitung			
			→	03/07→; Scheibenbremse;  / am Bremssattel		24.1253-0060.3 331149	L= 192 mit Rohrleitung			
			→	03/07→; innen	2	24.5201-0141.3 331778	L= 165			
SKODA - FABIA II Combi (545) 10/07→12/14										
 Bremssattel										
1.2 1.2 LPG 1.4 1.4 LPG 1.6	44 - 51 51 63 63 77	10/07→12/14 10/07→11/14 10/07→12/14 10/07→11/14 10/07→12/14	←	→ 06/14; +PR 1LB / 1LM; 		24.3481-1735.5 240283	ATE - Halter			
			←	→ 06/14; +PR 1LB / 1LM; 		24.3481-1736.5 240284	ATE - Halter			
			←	→ 06/14; +PR 1LN / 1ZH; 		24.3541-1797.5 240856	TRW - Halter			
			←	→ 06/14; +PR 1LN / 1ZH; 		24.3541-1798.5 240857	TRW - Halter			
			←	→ 06/14; +PR 1LQ / 1LR / 1ZG; 		24.3541-9549.5 241023	ATE - Halter			
			←	→ 06/14; +PR 1LQ / 1LR / 1ZG; 		24.3541-9550.5 241024	ATE - Halter			
			←	→ 06/14; +PR 1ZD; 		24.3541-9553.5 241025	ATE - Halter			
			←	→ 06/14; +PR 1ZD; 		24.3541-9554.5 241026	ATE - Halter			
			→	→ 05/09; +PR 1KK; 		24.3384-1729.5 240816	TRW - Halter			
			→	→ 05/09; +PR 1KK; 		24.3384-1730.5 240817	TRW - Halter			
			→	06/09→ 06/14; +PR 1KT; 		24.3387-1735.5 240657	TRW - Halter			
			→	06/09→ 06/14; +PR 1KV; 		24.3387-1735.5 240657	TRW - Halter			
			→	06/09→ 06/14; +PR 1KV; 		24.3387-1736.5 240658	TRW - Halter			
			→	06/09→ 06/14; +PR 1KT; 		24.3387-1736.5 240658	TRW - Halter			
			1.2 12V 1.2 TDI 1.2 TSI 1.4 TSI RS 1.6 TDI	44 55 63 - 77 132 55 - 77	11/11→12/14 05/10→12/14 03/10→12/14 05/10→12/14 03/10→12/14	←	→ 06/14; +PR 1LB / 1LM; 		24.3481-1735.5 240283	ATE - Halter
←	→ 06/14; +PR 1LB / 1LM; 					24.3481-1736.5 240284	ATE - Halter			
←	→ 06/14; +PR 1LN / 1ZH; 					24.3541-1797.5 240856	TRW - Halter			
←	→ 06/14; +PR 1LN / 1ZH; 					24.3541-1798.5 240857	TRW - Halter			
←	→ 06/14; +PR 1LQ / 1LR / 1ZG; 					24.3541-9549.5 241023	ATE - Halter			
←	→ 06/14; +PR 1LQ / 1LR / 1ZG; 					24.3541-9550.5 241024	ATE - Halter			
←	→ 06/14; +PR 1ZD; 					24.3541-9553.5 241025	ATE - Halter			
←	→ 06/14; +PR 1ZD; 					24.3541-9554.5 241026	ATE - Halter			
→	→ 06/14; +PR 1KV; 					24.3387-1735.5 240657	TRW - Halter			
→	→ 06/14; +PR 1KT; 					24.3387-1735.5 240657	TRW - Halter			
→	→ 06/14; +PR 1KV; 					24.3387-1736.5 240658	TRW - Halter			
→	→ 06/14; +PR 1KT; 					24.3387-1736.5 240658	TRW - Halter			
1.2 LPG 1.4 TDI	44 51 - 59	03/09→11/11 10/07→03/10				←	+PR 1LB / 1LM; 		24.3481-1735.5 240283	ATE - Halter
						←	+PR 1LB / 1LM; 		24.3481-1736.5 240284	ATE - Halter
						←	+PR 1LN / 1ZH; 		24.3541-1797.5 240856	TRW - Halter
			←	+PR 1LN / 1ZH; 		24.3541-1798.5 240857	TRW - Halter			
			←	+PR 1LQ / 1LR / 1ZG; 		24.3541-9549.5 241023	ATE - Halter			
			←	+PR 1LQ / 1LR / 1ZG; 		24.3541-9550.5 241024	ATE - Halter			
			←	+PR 1ZD;		24.3541-9553.5 241025	ATE - Halter			
			←	+PR 1ZD;		24.3541-9554.5 241026	ATE - Halter			
			→	→ 05/09; +PR 1KK;		24.3384-1729.5 240816	TRW - Halter			
			→	→ 05/09; +PR 1KK;		24.3384-1730.5 240817	TRW - Halter			
→										



SKODA - FABIA II Combi (545) 10/07→12/14

Bremssattel

1.2 LPG 1.4 TDI	44 51 - 59	03/09→11/11 10/07→03/10	➔	06/09→; +PR 1KV;	24.3387-1735.5	240657	TRW - Halter
			➔	06/09→; +PR 1KT;	24.3387-1735.5	240657	TRW - Halter
			➔	06/09→; +PR 1KV;	24.3387-1736.5	240658	TRW - Halter
			➔	06/09→; +PR 1KT;	24.3387-1736.5	240658	TRW - Halter
1.9 TDI	77	10/07→03/10	←	+PR 1LB / 1LM;	24.3481-1735.5	240283	ATE - Halter
			←	+PR 1LB / 1LM;	24.3481-1736.5	240284	ATE - Halter
			←	+PR 1LN / 1ZH;	24.3541-1797.5	240856	TRW - Halter
			←	+PR 1LN / 1ZH;	24.3541-1798.5	240857	TRW - Halter
			←	+PR 1LQ / 1LR / 1ZG;	24.3541-9549.5	241023	ATE - Halter
			←	+PR 1LQ / 1LR / 1ZG;	24.3541-9550.5	241024	ATE - Halter
			←	+PR 1ZD;	24.3541-9553.5	241025	ATE - Halter
			←	+PR 1ZD;	24.3541-9554.5	241026	ATE - Halter
			➔	→ 05/09; +PR 1KK;	24.3384-1729.5	240816	TRW - Halter
			➔	→ 05/09; +PR 1KK;	24.3384-1730.5	240817	TRW - Halter
			➔	+PR 1KV;	24.3387-1735.5	240657	TRW - Halter
			➔	+PR 1KT;	24.3387-1735.5	240657	TRW - Halter
			➔	+PR 1KT;	24.3387-1736.5	240658	TRW - Halter
➔	+PR 1KV;	24.3387-1736.5	240658	TRW - Halter			

Führungshülensatz, Bremssattel

1.2 1.2 12V 1.2 LPG 1.2 TDI 1.2 TSI 1.4 1.4 LPG 1.4 TSI RS 1.6 1.6 TDI	44 - 51 44 51 55 63 - 77 63 63 132 77 55 - 77	10/07→12/14 11/11→12/14 10/07→11/14 05/10→12/14 03/10→12/14 10/07→12/14 10/07→11/14 05/10→12/14 10/07→12/14 03/10→12/14	←	→ 06/14; +PR 1LQ / 1LR / 1ZG	11.0101-5409.2	260035	ATE
			←	+PR 1LQ / 1LR / 1ZG	11.0101-5409.2	260035	ATE















































Bremsschlauch

1.2 1.2 12V 1.2 LPG 1.2 TDI 1.2 TSI 1.4 1.4 LPG 1.4 TSI RS 1.6 1.6 TDI	44 - 51 44 51 55 63 - 77 63 63 132 77 55 - 77	10/07→12/14 11/11→12/14 10/07→11/14 05/10→12/14 03/10→12/14 10/07→12/14 10/07→11/14 05/10→12/14 10/07→12/14 03/10→12/14	←	→ 06/14	2	83.6247-0522.3	330595	L= 522
			➔	→ 06/14; Scheibenbremse; / am Bremssattel	24.1253-0050.3	331148	L= 192 mit Rohrleitung	
			➔	→ 06/14; Scheibenbremse; / am Bremssattel	24.1253-0060.3	331149	L= 192 mit Rohrleitung	
			➔	→ 06/14; innen	2	24.5201-0141.3	331778	L= 165
			←		2	83.6247-0522.3	330595	L= 522
			➔	Scheibenbremse; / am Bremssattel	24.1253-0050.3	331148	L= 192 mit Rohrleitung	
			➔	Scheibenbremse; / am Bremssattel	24.1253-0060.3	331149	L= 192 mit Rohrleitung	
			➔	innen	2	24.5201-0141.3	331778	L= 165

SKODA - FABIA II Praktik (545) 12/06→12/14

Bremssattel

TDI	55	10/13→11/14	←	→ 06/14; +PR 1LB / 1LM;	24.3481-1735.5	240283	ATE - Halter
			←	→ 06/14; +PR 1LB / 1LM;	24.3481-1736.5	240284	ATE - Halter
			←	→ 06/14; +PR 1LN / 1ZH;	24.3541-1797.5	240856	TRW - Halter
			←	→ 06/14; +PR 1LN / 1ZH;	24.3541-1798.5	240857	TRW - Halter
			←	→ 06/14; +PR 1LQ / 1LR / 1ZG;	24.3541-9549.5	241023	ATE - Halter
			←	→ 06/14; +PR 1LQ / 1LR / 1ZG;	24.3541-9550.5	241024	ATE - Halter
→							

	kw					! #		
SKODA - FABIA II Praktik (545) 12/06→12/14								
 Bremssattel								
TDI	55	10/13→11/14	←	→ 06/14; +PR 1ZD; 		24.3541-9553.5	241025	ATE - Halter
			←	→ 06/14; +PR 1ZD; 		24.3541-9554.5	241026	ATE - Halter
			→	→ 06/14; +PR 1KV; 		24.3387-1735.5	240657	TRW - Halter
			→	→ 06/14; +PR 1KT; 		24.3387-1735.5	240657	TRW - Halter
			→	→ 06/14; +PR 1KT; 		24.3387-1736.5	240658	TRW - Halter
			→	→ 06/14; +PR 1KV; 		24.3387-1736.5	240658	TRW - Halter
Führungshülzensatz, Bremssattel								
TDI	55	10/13→11/14	←	→ 06/14; +PR 1LQ / 1LR / 1ZG		11.0101-5409.2	260035	ATE
 Bremsschlauch								
TDI	55	10/13→11/14	←	→ 06/14	2	83.6247-0522.3	330595	L= 522
			→	→ 06/14; Scheibenbremse;  / am Bremssattel		24.1253-0050.3	331148	L= 192 mit Rohrleitung
			→	→ 06/14; Scheibenbremse;  / am Bremssattel		24.1253-0060.3	331149	L= 192 mit Rohrleitung
			→	→ 06/14; innen	2	24.5201-0141.3	331778	L= 165
SKODA - FABIA III (NJ3) 08/14→06/21								
 Bremssattel								
1.0 1.0 TSI 1.2 TSI 1.4 TDI	44 - 55 70 - 81 66 - 81 66 - 77	08/14→06/21	←	05/15→; +PR 1ZG; 		24.3541-1887.5	241511	MAN - Halter
			←	05/15→; +PR 1ZG; 		24.3541-1888.5	241512	MAN - Halter
			←	+PR 1ZG; 		24.3541-9549.5	241023	ATE - Halter
			←	+PR 1ZG; 		24.3541-9550.5	241024	ATE - Halter
			←	+PR 1ZC; 		24.3541-9553.5	241025	ATE - Halter
			←	+PR 1ZC; 		24.3541-9554.5	241026	ATE - Halter
			→	+PR 1KK / 1KT / 2EJ; 		24.3387-1735.5	240657	TRW - Halter
			→	+PR 1KK / 1KT / 2EJ; 		24.3387-1736.5	240658	TRW - Halter
1.4 TDI	55	05/15→06/21	←	+PR 1ZG; 		24.3541-1887.5	241511	MAN - Halter
			←	+PR 1ZG; 		24.3541-1888.5	241512	MAN - Halter
			←	+PR 1ZC; 		24.3541-9553.5	241025	ATE - Halter
			←	+PR 1ZC; 		24.3541-9554.5	241026	ATE - Halter
			→	+PR 1KT; 		24.3387-1735.5	240657	TRW - Halter
			→	+PR 1KT; 		24.3387-1736.5	240658	TRW - Halter
1.4 TSI R5	92	02/18→06/21	←	+PR 1ZG; 		24.3541-1887.5	241511	MAN - Halter
			←	+PR 1ZG; 		24.3541-9549.5	241023	ATE - Halter
			←	+PR 1ZG; 		24.3541-1888.5	241512	MAN - Halter
			←	+PR 1ZG; 		24.3541-9550.5	241024	ATE - Halter
			←	+PR 1ZC; 		24.3541-9553.5	241025	ATE - Halter
			←	+PR 1ZC; 		24.3541-9554.5	241026	ATE - Halter
1.6	81	01/15→06/21	←	05/15→; +PR 1ZG; 		24.3541-1887.5	241511	MAN - Halter
			←	05/15→; +PR 1ZG; 		24.3541-1888.5	241512	MAN - Halter
			←	+PR 1ZG; 		24.3541-9549.5	241023	ATE - Halter
			←	+PR 1ZG; 		24.3541-9550.5	241024	ATE - Halter
			←	+PR 1ZC; 		24.3541-9553.5	241025	ATE - Halter
			←	+PR 1ZC; 		24.3541-9554.5	241026	ATE - Halter
			→	+PR 1KT; 		24.3387-1735.5	240657	TRW - Halter
			→	+PR 1KT; 		24.3387-1736.5	240658	TRW - Halter
Feder, Bremssattel								
1.0 1.0 TSI 1.2 TSI →	44 - 55 70 - 81 66 - 81	08/14→06/21 08/14→06/21 08/14→06/21		+PR 1ZC	2	11.8116-0351.1	390538	ATE



SKODA - FABIA III (NJ3) 08/14→06/21

Feder, Bremssattel

1.4 TDI	55 - 77	08/14→06/21		+PR 1ZC	2	11.8116-0351.1	390538	ATE
1.4 TSI R5	92	02/18→06/21						
1.6	81	01/15→06/21						

Führungshülzensatz, Bremssattel

1.0	44 - 55	08/14→06/21	←	+PR 1ZC		11.0101-5409.2	260035	ATE
1.0 TSI	70 - 81	08/14→06/21	←	+PR 1ZG		11.0101-5409.2	260035	ATE
1.2 TSI	66 - 81	08/14→06/21						
1.4 TDI	66 - 77	08/14→06/21						
1.4 TSI R5	92	02/18→06/21						
1.6	81	01/15→06/21						
1.4 TDI	55	05/15→06/21	←	+PR 1ZC		11.0101-5409.2	260035	ATE

Führungsbolzen, Bremssattel

1.0	44 - 55	08/14→06/21		+PR 1ZC	2	11.8171-0008.1	990049	ATE
1.0 TSI	70 - 81	08/14→06/21	←	+PR 1ZG	2	11.8171-0008.1	990049	ATE
1.2 TSI	66 - 81	08/14→06/21						
1.4 TDI	66 - 77	08/14→06/21						
1.4 TSI R5	92	02/18→06/21						
1.6	81	01/15→06/21						
1.4 TDI	55	05/15→06/21		+PR 1ZC	2	11.8171-0008.1	990049	ATE

Zubehörsatz, Bremssattel

1.0	44 - 55	08/14→06/21	→	+PR 1KT		24.0101-3803.2	260101	TRW
1.0 TSI	70 - 81	08/14→06/21						
1.2 TSI	66 - 81	08/14→06/21						
1.4 TDI	55 - 77	08/14→06/21						
1.4 TSI R5	92	02/18→06/21						
1.6	81	01/15→06/21						











 **Bremsschlauch**

1.0	44 - 55	08/14→06/21	←		2	83.7847-0543.3	331529	L= 540
1.0 TSI	70 - 81	08/14→06/21	→		2	24.5201-0141.3	331778	L= 165
1.2 TSI	66 - 81	08/14→06/21						
1.4 TDI	55 - 77	08/14→06/21						
1.4 TSI R5	92	02/18→06/21						
1.6	81	01/15→06/21	←		2	83.7847-0543.3	331529	L= 540
			→	01/16→	2	24.5201-0141.3	331778	L= 165



























SKODA - FABIA III Kombi (NJ5) 08/14→12/22

















 **Bremssattel**





































1.0	44 - 55	10/14→12/22	←	05/15→; +PR 1ZG; ☐		24.3541-1887.5	241511	MAN - Halter
1.0 TSI	70 - 81	08/14→12/22	←	05/15→; +PR 1ZG; ☐		24.3541-1888.5	241512	MAN - Halter
1.2 TSI	66 - 81	10/14→12/22	←	+PR 1ZG; ☐		24.3541-9549.5	241023	ATE - Halter
1.4 TDI	66 - 77	10/14→12/22	←	+PR 1ZG; ☐		24.3541-9550.5	241024	ATE - Halter
			←	+PR 1ZC; ☐		24.3541-9553.5	241025	ATE - Halter
			←	+PR 1ZC; ☐		24.3541-9554.5	241026	ATE - Halter
			→	+PR 1KK / 1KT / 2EJ; ☐		24.3387-1735.5	240657	TRW - Halter
			→	+PR 1KK / 1KT / 2EJ; ☐		24.3387-1736.5	240658	TRW - Halter
1.4 TDI	55	05/15→12/22	←	+PR 1ZG; ☐		24.3541-1887.5	241511	MAN - Halter
			←	+PR 1ZG; ☐		24.3541-1888.5	241512	MAN - Halter
			←	+PR 1ZC; ☐		24.3541-9553.5	241025	ATE - Halter
			←	+PR 1ZC; ☐		24.3541-9554.5	241026	ATE - Halter
			→	+PR 1KT; ☐		24.3387-1735.5	240657	TRW - Halter











	kw			 	! #		
SKODA - FABIA III Kombi (NJ5) 08/14→12/22							
 Bremssattel							
1.4 TDI	55	05/15→12/22	➔	+PR 1KT; ☐		24.3387-1736.5 240658	TRW - Halter
1.6	81	01/15→12/22	←	05/15→; +PR 1ZG; ☐		24.3541-1887.5 241511	MAN - Halter
			←	05/15→; +PR 1ZG; ☐		24.3541-1888.5 241512	MAN - Halter
			←	+PR 1ZG; ☐		24.3541-9549.5 241023	ATE - Halter
			←	+PR 1ZG; ☐		24.3541-9550.5 241024	ATE - Halter
			←	+PR 1ZG; ☐		24.3541-9553.5 241025	ATE - Halter
			←	+PR 1ZG; ☐		24.3541-9554.5 241026	ATE - Halter
			➔	+PR 1KT; ☐		24.3387-1735.5 240657	TRW - Halter
			➔	+PR 1KT; ☐		24.3387-1736.5 240658	TRW - Halter
Feder, Bremssattel							
1.0	44 - 55	10/14→12/22		+PR 1ZC	2	11.8116-0351.1 390538	ATE
1.0 TSI	70 - 81	08/14→12/22					
1.2 TSI	66 - 81	10/14→12/22					
1.4 TDI	55 - 77	10/14→12/22					
1.6	81	01/15→12/22					
Führungshülzensatz, Bremssattel							
1.0	44 - 55	10/14→12/22	←	+PR 1ZC		11.0101-5409.2 260035	ATE
1.0 TSI	70 - 81	08/14→12/22	←	+PR 1ZG		11.0101-5409.2 260035	ATE
1.2 TSI	66 - 81	10/14→12/22					
1.4 TDI	66 - 77	10/14→12/22					
1.6	81	01/15→12/22					
1.4 TDI	55	05/15→12/22	←	+PR 1ZC		11.0101-5409.2 260035	ATE
Führungsbolzen, Bremssattel							
1.0	44 - 55	10/14→12/22		+PR 1ZC	2	11.8171-0008.1 990049	ATE
1.0 TSI	70 - 81	08/14→12/22	←	+PR 1ZG	2	11.8171-0008.1 990049	ATE
1.2 TSI	66 - 81	10/14→12/22					
1.4 TDI	66 - 77	10/14→12/22					
1.6	81	01/15→12/22					
1.4 TDI	55	05/15→12/22		+PR 1ZC	2	11.8171-0008.1 990049	ATE
Zubehörsatz, Bremssattel							
1.0	44 - 55	10/14→12/22	➔	+PR 1KT		24.0101-3803.2 260101	TRW
1.0 TSI	70 - 81	08/14→12/22					
1.2 TSI	66 - 81	10/14→12/22					
1.4 TDI	55 - 77	10/14→12/22					
1.6	81	01/15→12/22					
 Bremsschlauch							
1.0	44 - 55	10/14→12/22	←		2	83.7847-0543.3 331529	L= 540
1.0 TSI	70 - 81	08/14→12/22	➔		2	24.5201-0141.3 331778	L= 165
1.2 TSI	66 - 81	10/14→12/22					
1.4 TDI	55 - 77	10/14→12/22					
1.6	81	01/15→12/22	←		2	83.7847-0543.3 331529	L= 540
			➔	01/16→	2	24.5201-0141.3 331778	L= 165
SKODA - FABIA III Praktik (NJ5) 08/14→12/22							
 Bremssattel							
1.0	44 - 55	10/14→12/22	←	05/15→; +PR 1ZG; ☐		24.3541-1887.5 241511	MAN - Halter
			←	05/15→; +PR 1ZG; ☐		24.3541-1888.5 241512	MAN - Halter
➔							











	kw			 	! #		
SKODA - FABIA III Praktik (NJ5) 08/14→12/22							
 Bremssattel							
1.2 TSI	66 - 81	10/14→12/22	←	+PR 1ZG; 		24.3541-9549.5 241023	ATE - Halter
1.4 TDI	66 - 77	10/14→12/22	←	+PR 1ZG; 		24.3541-9550.5 241024	ATE - Halter
			←	+PR 1ZG; 		24.3541-9553.5 241025	ATE - Halter
			←	+PR 1ZG; 		24.3541-9554.5 241026	ATE - Halter
			→	+PR 1KK / 1KT / 2EJ; 		24.3387-1735.5 240657	TRW - Halter
			→	+PR 1KK / 1KT / 2EJ; 		24.3387-1736.5 240658	TRW - Halter
			1.4 TDI	55	05/15→12/22	←	+PR 1ZG; 
			←	+PR 1ZG; 		24.3541-1888.5 241512 24.3541-9550.5 241024	MAN - Halter ATE - Halter
			←	+PR 1ZG; 		24.3541-9553.5 241025	ATE - Halter
			←	+PR 1ZG; 		24.3541-9554.5 241026	ATE - Halter
			→	+PR 1KK / 1KT / 2EJ; 		24.3387-1735.5 240657	TRW - Halter
			→	+PR 1KK / 1KT / 2EJ; 		24.3387-1736.5 240658	TRW - Halter
Feder, Bremssattel							
1.0	44 - 55	10/14→12/22		+PR 1ZC	2	11.8116-0351.1 390538	ATE
1.2 TSI	66 - 81	10/14→12/22					
1.4 TDI	55 - 77	10/14→12/22					
Führungshülzensatz, Bremssattel							
1.0	44 - 55	10/14→12/22	←	+PR 1ZC		11.0101-5409.2 260035	ATE
1.2 TSI	66 - 81	10/14→12/22	←	+PR 1ZG		11.0101-5409.2 260035	ATE
1.4 TDI	55 - 77	10/14→12/22					
Führungsbolzen, Bremssattel							
1.0	44 - 55	10/14→12/22		+PR 1ZC	2	11.8171-0008.1 990049	ATE
1.2 TSI	66 - 81	10/14→12/22	←	+PR 1ZG	2	11.8171-0008.1 990049	ATE
1.4 TDI	55 - 77	10/14→12/22					
Zubehörsatz, Bremssattel							
1.0	44 - 55	10/14→12/22	→	+PR 1KT		24.0101-3803.2 260101	TRW
1.2 TSI	66 - 81	10/14→12/22					
1.4 TDI	55 - 77	10/14→12/22					
 Bremsschlauch							
1.0	44 - 55	10/14→12/22	←		2	83.7847-0543.3 331529	L= 540
1.2 TSI	66 - 81	10/14→12/22	→		2	24.5201-0141.3 331778	L= 165
1.4 TDI	55 - 77	10/14→12/22					
SKODA - FABIA IV (PJ3) 06/21→							
 Bremssattel							
1.0 MPI	48 - 59	06/21→	←	+PR 1ZG; 		24.3541-1887.5 241511	MAN - Halter
1.0 TSI	70 - 85	06/21→	←	+PR 1ZG; 		24.3541-1888.5 241512	MAN - Halter
1.5 TSI	110	11/21→	←	+PR 1ZE; 		24.3571-1821.5 241611	MAN - Halter
1.6	81	06/21→	←	+PR 1ZE; 		24.3571-1822.5 241612	MAN - Halter
 Bremsschlauch							
1.0 MPI	48 - 59	06/21→	←		2	24.5176-0625.3 331650	L= 635
1.0 TSI	70 - 85	06/21→	→		2	24.5204-0173.3 331686	L= 195
1.5 TSI	110	11/21→					
1.6	81	06/21→					



















































	kw					! #		
SKODA - FELICIA I Pick-up (6UF, 6U7) 10/95→04/02								
 Bremssattel								
1.3	40 - 50	06/97→04/02	←	→ 12/00; ☐			24.3541-1737.5 240197	TRW - Halter
1.9 D	47	06/97→04/02						
1.3	43	10/95→04/02	←	06/97→ 12/00; ☐			24.3541-1737.5 240197	TRW - Halter
1.6	55	06/97→04/02	←	→ 12/99; ☐			24.3541-1737.5 240197	TRW - Halter
 Bremsschlauch								
1.3	40 - 50	06/97→04/02	←	→ 12/00	2	24.5166-0325.3 331293	L= 325	
1.9 D	47	06/97→04/02	→	→ 12/00	2	83.6236-0175.3 330710	L= 175	
1.3	43	10/95→04/02	←	06/97→ 12/00	2	24.5166-0325.3 331293	L= 325	
			→	06/97→ 12/00	2	83.6236-0175.3 330710	L= 175	
1.6	55	06/97→04/02	←	→ 12/99	2	24.5166-0325.3 331293	L= 325	
			→	→ 12/99	2	83.6236-0175.3 330710	L= 175	
SKODA - FELICIA II (6U1) 01/98→06/01								
 Bremssattel								
1.3	40 - 50	01/98→06/01	←	03/98→; ☐			24.3541-1737.5 240197	TRW - Halter
1.6	55	01/98→06/01						
1.9 D	47	01/98→06/01						
 Bremsschlauch								
1.3	40 - 50	01/98→06/01	←	03/98→	2	24.5166-0325.3 331293	L= 325	
1.6	55	01/98→06/01	→	03/98→ 08/98	2	24.5228-0180.3 330761	L= 180	
1.9 D	47	01/98→06/01	→	09/98→	2	83.6236-0175.3 330710	L= 175	
SKODA - FELICIA II Kombi (6U5) 07/95→06/01								
 Bremssattel								
1.3	50	08/96→06/01	←	03/98→; ☐			24.3541-1737.5 240197	TRW - Halter
1.6	55	01/98→06/01						
1.9 D	47	01/98→06/01						
 Bremsschlauch								
1.3	50	08/96→06/01	←	03/98→	2	24.5166-0325.3 331293	L= 325	
1.6	55	01/98→06/01	→	03/98→ 08/98	2	24.5228-0180.3 330761	L= 180	
1.9 D	47	01/98→06/01	→	09/98→	2	83.6236-0175.3 330710	L= 175	
SKODA - FELICIA Cube Van (6U5) 11/95→12/01								
 Bremssattel								
1.3	43	11/95→11/00	←	☐			24.3541-1737.5 240197	TRW - Halter
1.6	55	06/98→12/01						
1.9 D	47	03/97→12/01	←	03/98→; ☐			24.3541-1737.5 240197	TRW - Halter
 Bremsschlauch								
1.3	43	11/95→11/00	←		2	24.5166-0325.3 331293	L= 325	
			→		2	24.5228-0180.3 330761	L= 180	
					2	83.6236-0175.3 330710	L= 175	
1.6	55	06/98→12/01	←		2	24.5166-0325.3 331293	L= 325	
			→	→ 08/98	2	24.5228-0180.3 330761	L= 180	
			→	09/98→	2	83.6236-0175.3 330710	L= 175	
1.9 D	47	03/97→12/01	←	03/98→	2	24.5166-0325.3 331293	L= 325	
			→	03/98→ 08/98	2	24.5228-0180.3 330761	L= 180	
			→	09/98→	2	83.6236-0175.3 330710	L= 175	
SKODA - KAMIQ (NW4) 07/19→								
 Bremssattel								
1.0 TGI CNG	66	11/19→	←	+PR 1ZG; ☐			24.3541-1887.5 241511	MAN - Halter
1.0 TSI	70 - 85	07/19→	←	+PR 1ZG; ☐			24.3541-1888.5 241512	MAN - Halter
1.5 TSI	110	07/19→	←	+PR 1ZE / 1ZS; ☐			24.3571-1821.5 241611	MAN - Halter
1.6 SRE	81	07/19→						
1.6 TDI	70 - 85	07/19→	←	+PR 1ZE / 1ZS; ☐			24.3571-1822.5 241612	MAN - Halter
→								

	kw			 	! #		
SKODA - KAMIQ (NW4) 07/19→							
 Bremsschlauch							
1.0 TGI CNG 1.0 TSI	66 70 - 85	11/19→ 07/19→	←		2	24.5176-0625.3 331650	L= 635
1.5 TSI 1.6 SRE 1.6 TDI	110 81 70 - 85	07/19→ 07/19→ 07/19→	→		2	24.5204-0173.3 331686	L= 195
SKODA - KAROQ (NU7, ND7) 07/17→							
 Bremssattel							
1.0 TSI	81 - 85	07/17→	←	+PR 1ZA / 1ZK; 		24.3571-1801.5 241387	- Halter
1.4 TSI	110	07/17→	←	+PR 1ZA / 1ZK; 		24.3571-1802.5 241388	- Halter
1.5 TSI	110	07/17→	←	+PR 1ZE / 1ZJ; 		24.3571-1803.5 241427	- Halter
1.6 SRE	81	07/17→	←	+PR 1ZE / 1ZJ; 		24.3571-1804.5 241428	- Halter
1.6 TDI	85	07/17→	←	+PR 1ZE / 1ZJ; 		24.3571-1804.5 241428	- Halter
2.0 TDI	85 - 110	07/17→	→	+PR 1KE / 2EJ; 		24.6238-7047.5 241181	ATE - Halter + eFSB
			→	+PR 1KE / 2EJ; 		24.6238-7048.5 241182	ATE - Halter + eFSB
1.4 TSI 4x4 2.0 TSI 4x4	110 140	09/19→ 04/19→	←	+PR 1ZA / 1ZK; 		24.3571-1801.5 241387	- Halter
			←	+PR 1ZA / 1ZK; 		24.3571-1802.5 241388	- Halter
			←	+PR 1ZE / 1ZJ; 		24.3571-1803.5 241427	- Halter
			←	+PR 1ZE / 1ZJ; 		24.3571-1804.5 241428	- Halter
			→	+PR 1KE; 		24.6238-7023.5 241241	ATE - Halter + eFSB
			→	+PR 1KE; 		24.6238-7024.5 241242	ATE - Halter + eFSB
			→	+PR 1KE / 2EJ; 		24.6238-7047.5 241181	ATE - Halter + eFSB
			→	+PR 1KE / 2EJ; 		24.6238-7048.5 241182	ATE - Halter + eFSB
1.5 TSI 4x4 2.0 TDI 4x4	110 110 - 140	07/17→ 07/17→	←	+PR 1ZA / 1ZK; 		24.3571-1801.5 241387	- Halter
			←	+PR 1ZA / 1ZK; 		24.3571-1802.5 241388	- Halter
			←	+PR 1ZE / 1ZJ; 		24.3571-1803.5 241427	- Halter
			←	+PR 1ZE / 1ZJ; 		24.3571-1804.5 241428	- Halter
			→	10/17→; +PR 1KE; 		24.6238-7023.5 241241	ATE - Halter + eFSB
			→	10/17→; +PR 1KE; 		24.6238-7024.5 241242	ATE - Halter + eFSB
			→	+PR 1KE / 2EJ; 		24.6238-7047.5 241181	ATE - Halter + eFSB
			→	+PR 1KE / 2EJ; 		24.6238-7048.5 241182	ATE - Halter + eFSB
 Bremsschlauch							
1.0 TSI	81 - 85	07/17→	←		2	83.8247-0636.3 331536	L= 637
1.4 TSI	110	07/17→	→	+PR 0N4	2	24.5143-0280.3 331683	L= 300
1.4 TSI 4x4	110	09/19→	→	+PR 0N1	2	83.8207-0290.3 331534	L= 291
1.5 TSI	110	07/17→					
1.5 TSI 4x4	110	07/17→					
1.6 SRE	81	07/17→					
1.6 TDI	85	07/17→					
2.0 TDI	85 - 110	07/17→					
2.0 TDI 4x4	110 - 140	07/17→					
2.0 TSI 4x4	140	04/19→					
Stellelement, Feststellbremse Bremssattel							
1.0 TSI	81 - 85	07/17→	→	+PR 1KE; 		11.9282-1001.3 250159	ATE
1.4 TSI	110	07/17→	→	+PR 1KE; 		11.9282-1002.3 250160	ATE
1.4 TSI 4x4	110	09/19→					
1.5 TSI	110	07/17→					
1.5 TSI 4x4	110	07/17→					
1.6 SRE	81	07/17→					
1.6 TDI	85	07/17→					
2.0 TDI	85 - 110	07/17→					
2.0 TDI 4x4	110 - 140	07/17→					
2.0 TSI 4x4	140	04/19→					
SKODA - KODIAQ I (NS6, NS7, NV7) 10/16→							
 Bremssattel							
1.4 TSI	92 - 110	10/16→	←	+PR 1ZA / 1ZK; 		24.3571-1801.5 241387	- Halter
→							







	kw					! #		
SKODA - KODIAQ I (NS6, NS7, NV7) 10/16→								
 Bremssattel								
1.4 TSI 4x4	110	10/16→	←	+PR 1ZA / 1ZK; ☐		24.3571-1802.5	241388	- Halter
1.5 TSI	110	07/18→	←	+PR 1LA / 1LW; ☐		24.3601-1727.5	240786	TRW - Halter
1.5 TSI 4x4	110	07/18→	←	+PR 1LA / 1LW; ☐		24.3601-1728.5	240787	TRW - Halter
2.0 RS 4x4	180	06/21→	←	+PR 1LA / 1LW; ☐		24.3601-1755.5	241525	- Halter
2.0 RS Bi-TDI 4x4	176	11/18→	←	+PR 1LG; ☐		24.3601-1756.5	241526	- Halter
2.0 TDI	85 - 110	10/16→	←	+PR 1LG; ☐		24.6242-7005.5	241337	ATE + EMot / - Halter + eFSB
2.0 TDI 4x4	110 - 147	10/16→	→	+PR 1KU / 2EM; ☐		24.6242-7006.5	241338	ATE + EMot / - Halter + eFSB
2.0 TSI 4x4	132 - 140	10/16→	→	+PR 1KJ / 2ET / 2EY; ☐		24.6242-7017.5	241185	ATE - Halter + eFSB
			→	+PR 1KJ / 2ET / 2EY; ☐		24.6242-7018.5	241186	ATE - Halter + eFSB
 Bremsschlauch								
1.4 TSI	92 - 110	10/16→	←		2	83.8247-0636.3	331536	L= 637
1.4 TSI 4x4	110	10/16→	→		2	24.5143-0280.3	331683	L= 300
1.5 TSI	110	07/18→						
1.5 TSI 4x4	110	07/18→						
2.0 RS 4x4	180	06/21→						
2.0 RS Bi-TDI 4x4	176	11/18→						
2.0 TDI	85 - 110	10/16→						
2.0 TDI 4x4	110 - 147	10/16→						
2.0 TSI 4x4	132 - 140	10/16→						
Stellelement, Feststellbremse Bremssattel								
1.4 TSI	92 - 110	10/16→	→	☐		11.9282-1001.3	250159	ATE
1.4 TSI 4x4	110	10/16→	→	☐		11.9282-1002.3	250160	ATE
1.5 TSI	110	07/18→						
1.5 TSI 4x4	110	07/18→						
2.0 RS 4x4	180	06/21→						
2.0 RS Bi-TDI 4x4	176	11/18→						
2.0 TDI	85 - 110	10/16→						
2.0 TDI 4x4	110 - 147	10/16→						
2.0 TSI 4x4	132 - 140	10/16→						
SKODA - OCTAVIA I (1U2) 09/96→12/10								
 Bremssattel								
1.4	44	04/99→03/01	←	+PR 1LN / 1LE / 1ZD / 1ZE / 1ZH; ☐		24.3541-8523.5	240551	ATE - Halter
			←	+PR 1LN / 1LE / 1ZD / 1ZE / 1ZH; ☐		24.3541-8524.5	240552	ATE - Halter
			←	+PR 1LQ / 1LR / 1LS / 1ZM; ☐		24.3541-9549.5	241023	ATE - Halter
			←	+PR 1LQ / 1LR / 1LS / 1ZM; ☐		24.3541-9550.5	241024	ATE - Halter
1.4 16V	55	09/00→12/10	←	→ 06/10; +PR 1LN / 1LE / 1ZD / 1ZE / 1ZH; ☐		24.3541-8523.5	240551	ATE - Halter
			←	→ 06/10; +PR 1LN / 1LE / 1ZD / 1ZE / 1ZH; ☐		24.3541-8524.5	240552	ATE - Halter
			←	→ 06/10; +PR 1LQ / 1LR / 1LS / 1ZM; ☐		24.3541-9549.5	241023	ATE - Halter
			←	→ 06/10; +PR 1LQ / 1LR / 1LS / 1ZM; ☐		24.3541-9550.5	241024	ATE - Halter
1.6	55	09/96→09/04	←	10/96→; +PR 1LN / 1LE / 1ZD / 1ZE / 1ZH; ☐		24.3541-8523.5	240551	ATE - Halter
1.9 TDI	66	09/96→03/10	←	10/96→; +PR 1LN / 1LE / 1ZD / 1ZE / 1ZH; ☐		24.3541-8524.5	240552	ATE - Halter
			←	10/96→; → 1U-W-104149; +PR 1LQ / 1LR / 1LS / 1ZM; ☐		24.3541-9549.5	241023	ATE - Halter
			←	1U-W-104150→; +PR 1LQ / 1LR / 1LS / 1ZM; ☐		24.3541-9549.5	241023	ATE - Halter
			←	1U-W-104150→; +PR 1LQ / 1LR / 1LS / 1ZM; ☐		24.3541-9550.5	241024	ATE - Halter
			←	10/96→; → 1U-W-104149; +PR 1LQ / 1LR / 1LS / 1ZM; ☐		24.3541-9550.5	241024	ATE - Halter
			→	10/96→; → 1U-Y-294000; +PR 1KP; ☐		24.3414-1703.5	240830	TRW - Halter
			→	10/96→; → 1U-Y-294000; +PR 1KP; ☐		24.3414-1704.5	240831	TRW - Halter
			→	1U-Y-294001→; +PR 1KP; ☐		24.3414-1705.5	240832	TRW - Halter
			→	1U-Y-294001→; +PR 1KP; ☐		24.3414-1706.5	240833	TRW - Halter
→								



	kw			 	! #		
SKODA - OCTAVIA I (1U2) 09/96→12/10							
 Bremssattel							
1.6	74	02/97→12/07	←	+PR 1LN / 1LE / 1ZD / 1ZE / 1ZH; ☐	24.3541-8523.5	240551	ATE - Halter
			←	+PR 1LN / 1LE / 1ZD / 1ZE / 1ZH; ☐	24.3541-8524.5	240552	ATE - Halter
			→	1U-W-104149; +PR 1LQ / 1LR / 1LS / 1ZM; ☐	24.3541-9549.5	241023	ATE - Halter
			←	1U-W-104150→; +PR 1LQ / 1LR / 1LS / 1ZM; ☐	24.3541-9549.5	241023	ATE - Halter
			←	1U-W-104150→; +PR 1LQ / 1LR / 1LS / 1ZM; ☐	24.3541-9550.5	241024	ATE - Halter
			←	→ 1U-W-104149; +PR 1LQ / 1LR / 1LS / 1ZM; ☐	24.3541-9550.5	241024	ATE - Halter
			→	→ 1U-Y-294000; +PR 1KP; ☐	24.3414-1703.5	240830	TRW - Halter
			→	→ 1U-Y-294000; +PR 1KP; ☐	24.3414-1704.5	240831	TRW - Halter
			→	1U-Y-294001→; +PR 1KP; ☐	24.3414-1705.5	240832	TRW - Halter
			→	1U-Y-294001→; +PR 1KP; ☐	24.3414-1706.5	240833	TRW - Halter
1.6	75	11/00→12/10	←	+PR 1LE; +PR 1ZD; +PR 1ZE; → 06/10; +PR 1ZH; ☐	24.3541-8523.5	240551	ATE - Halter
			←	+PR 1LE; +PR 1ZD; +PR 1ZE; → 06/10; +PR 1ZH; ☐	24.3541-8524.5	240552	ATE - Halter
			←	→ 1U-W-104149; +PR 1LQ / 1LR / 1LS / 1ZM; ☐	24.3541-9549.5	241023	ATE - Halter
			←	1U-W-104150→; → 06/10; +PR 1LQ / 1LR / 1LS / 1ZM; ☐	24.3541-9549.5	241023	ATE - Halter
			←	1U-W-104150→; → 06/10; +PR 1LQ / 1LR / 1LS / 1ZM; ☐	24.3541-9550.5	241024	ATE - Halter
			←	→ 1U-W-104149; +PR 1LQ / 1LR / 1LS / 1ZM; ☐	24.3541-9550.5	241024	ATE - Halter
			→	→ 1U-Y-294000; +PR 1KP; ☐	24.3414-1703.5	240830	TRW - Halter
			→	→ 1U-Y-294000; +PR 1KP; ☐	24.3414-1704.5	240831	TRW - Halter
			→	1U-Y-294001→; → 06/10; +PR 1KP; ☐	24.3414-1705.5	240832	TRW - Halter
			→	1U-Y-294001→; → 06/10; +PR 1KP; ☐	24.3414-1706.5	240833	TRW - Halter
1.8	92	09/96→07/00	←	10/96→; +PR 1LN / 1LE / 1ZD / 1ZE / 1ZH; ☐	24.3541-8523.5	240551	ATE - Halter
			←	10/96→; +PR 1LN / 1LE / 1ZD / 1ZE / 1ZH; ☐	24.3541-8524.5	240552	ATE - Halter
			←	10/96→; → 1U-W-104149; +PR 1LQ / 1LR / 1LS / 1ZM; ☐	24.3541-9549.5	241023	ATE - Halter
			←	1U-W-104150→; +PR 1LQ / 1LR / 1LS / 1ZM; ☐	24.3541-9549.5	241023	ATE - Halter
			←	1U-W-104150→; +PR 1LQ / 1LR / 1LS / 1ZM; ☐	24.3541-9550.5	241024	ATE - Halter
			←	→ 1U-W-104149; +PR 1LQ / 1LR / 1LS / 1ZM; ☐	24.3541-9550.5	241024	ATE - Halter
			→	10/96→; → 1U-W-129999; +PR 1KK / 1KS; ☐	24.3384-1723.5	240842	TRW - Halter
			→	10/96→; → 1U-W-129999; +PR 1KK / 1KS; ☐	24.3384-1724.5	240843	TRW - Halter
			→	1U-W-130000→ 1U-Y-294000; +PR 1KP; ☐	24.3414-1703.5	240830	TRW - Halter
			→	1U-W-130000→ 1U-Y-294000; +PR 1KP; ☐	24.3414-1704.5	240831	TRW - Halter
			→	1U-Y-294001→; +PR 1KP; ☐	24.3414-1705.5	240832	TRW - Halter
			→	1U-Y-294001→; +PR 1KP; ☐	24.3414-1706.5	240833	TRW - Halter
1.8 T	110	08/97→12/10	←	03/98→ 06/10; +PR 1LN / 1LE / 1ZD / 1ZE / 1ZH; ☐	24.3541-8523.5	240551	ATE - Halter
			←	03/98→ 06/10; +PR 1LN / 1LE / 1ZD / 1ZE / 1ZH; ☐	24.3541-8524.5	240552	ATE - Halter
			←	1U-W-104150→; → 06/10; +PR 1LQ / 1LR / 1LS / 1ZM; ☐	24.3541-9549.5	241023	ATE - Halter
			←	03/98→; → 1U-W-104149; +PR 1LQ / 1LR / 1LS / 1ZM; ☐	24.3541-9549.5	241023	ATE - Halter
			←	1U-W-104150→; → 06/10; +PR 1LQ / 1LR / 1LS / 1ZM; ☐	24.3541-9550.5	241024	ATE - Halter
			←	03/98→; → 1U-W-104149; +PR 1LQ / 1LR / 1LS / 1ZM; ☐	24.3541-9550.5	241024	ATE - Halter
			→	03/98→; → 1U-W-129999; +PR 1KK / 1KS; ☐	24.3384-1723.5	240842	TRW - Halter
			→	03/98→; → 1U-W-129999; +PR 1KK / 1KS; ☐	24.3384-1724.5	240843	TRW - Halter
			→				

	kw			 	! #			
SKODA - OCTAVIA I (1U2) 09/96→12/10								
 Bremssattel								
1.8 T	110	08/97→12/10	➔	1U-W-130000→1U-Y-294000; +PR 1KP; 		24.3414-1703.5	240830	TRW - Halter
			➔	1U-W-130000→1U-Y-294000; +PR 1KP; 		24.3414-1704.5	240831	TRW - Halter
			➔	1U-Y-294001→; → 06/10; +PR 1KP; 		24.3414-1705.5	240832	TRW - Halter
			➔	1U-Y-294001→; → 06/10; +PR 1KP; 		24.3414-1706.5	240833	TRW - Halter
1.8 T 4x4	110	05/01→05/06	←	+PR 1LN / 1LE / 1ZD / 1ZE / 1ZH; 		24.3541-8523.5	240551	ATE - Halter
			←	+PR 1LN / 1LE / 1ZD / 1ZE / 1ZH; 		24.3541-8524.5	240552	ATE - Halter
			←	+PR 1LQ / 1LR / 1LS / 1ZM; 		24.3541-9549.5	241023	ATE - Halter
			←	+PR 1LQ / 1LR / 1LS / 1ZM; 		24.3541-9550.5	241024	ATE - Halter
			➔	+PR 1KE; 		24.3414-1705.5	240832	TRW - Halter
			➔	+PR 1KE; 		24.3414-1706.5	240833	TRW - Halter
			1.9 SDI 1.9 TDI	50 81	06/97→12/03 08/97→01/06	←	+PR 1LN / 1LE / 1ZD / 1ZE / 1ZH; 	
←	+PR 1LN / 1LE / 1ZD / 1ZE / 1ZH; 					24.3541-8524.5	240552	ATE - Halter
←	→ 1U-W-104149; +PR 1LQ / 1LR / 1LS / 1ZM; 					24.3541-9549.5	241023	ATE - Halter
←	1U-W-104150→; +PR 1LQ / 1LR / 1LS / 1ZM; 					24.3541-9549.5	241023	ATE - Halter
←	1U-W-104150→; +PR 1LQ / 1LR / 1LS / 1ZM; 					24.3541-9550.5	241024	ATE - Halter
←	→ 1U-W-104149; +PR 1LQ / 1LR / 1LS / 1ZM; 					24.3541-9550.5	241024	ATE - Halter
➔	→ 1U-W-129999; +PR 1KK / 1KS; 					24.3384-1723.5	240842	TRW - Halter
➔	→ 1U-W-129999; +PR 1KK / 1KS; 					24.3384-1724.5	240843	TRW - Halter
➔	1U-W-130000→1U-Y-294000; +PR 1KP; 					24.3414-1703.5	240830	TRW - Halter
➔	1U-W-130000→1U-Y-294000; +PR 1KP; 					24.3414-1704.5	240831	TRW - Halter
➔	1U-Y-294001→; +PR 1KP; 					24.3414-1705.5	240832	TRW - Halter
➔	1U-Y-294001→; +PR 1KP; 					24.3414-1706.5	240833	TRW - Halter
1.9 TDI	74	10/05→12/10				←	→ 06/10; +PR 1LN / 1LE / 1ZD / 1ZE / 1ZH; 	
			←	→ 06/10; +PR 1LN / 1LE / 1ZD / 1ZE / 1ZH; 		24.3541-8524.5	240552	ATE - Halter
			←	→ 06/10; +PR 1LQ / 1LR / 1LS / 1ZM; 		24.3541-9549.5	241023	ATE - Halter
			←	→ 06/10; +PR 1LQ / 1LR / 1LS / 1ZM; 		24.3541-9550.5	241024	ATE - Halter
			➔	→ 06/10; +PR 1KP; 		24.3414-1705.5	240832	TRW - Halter
			➔	→ 06/10; +PR 1KP; 		24.3414-1706.5	240833	TRW - Halter
			1.9 TDI	96	09/02→09/04	←	01/03→; +PR 1LN / 1LE / 1ZD / 1ZE / 1ZH; 	
←	01/03→; +PR 1LN / 1LE / 1ZD / 1ZE / 1ZH; 					24.3541-8524.5	240552	ATE - Halter
←	01/03→; +PR 1LQ / 1LR / 1LS / 1ZM; 					24.3541-9549.5	241023	ATE - Halter
←	01/03→; +PR 1LQ / 1LR / 1LS / 1ZM; 					24.3541-9550.5	241024	ATE - Halter
➔	01/03→; +PR 1KP; 					24.3414-1705.5	240832	TRW - Halter
➔	01/03→; +PR 1KP; 					24.3414-1706.5	240833	TRW - Halter
2.0	85	04/99→05/07	←	+PR 1LN / 1LE / 1ZD / 1ZE / 1ZH; 		24.3541-8523.5	240551	ATE - Halter
			←	+PR 1LN / 1LE / 1ZD / 1ZE / 1ZH; 		24.3541-8524.5	240552	ATE - Halter
			←	+PR 1LQ / 1LR / 1LS / 1ZM; 		24.3541-9549.5	241023	ATE - Halter
			←	+PR 1LQ / 1LR / 1LS / 1ZM; 		24.3541-9550.5	241024	ATE - Halter
			➔	→ 1U-Y-294000; +PR 1KP; 		24.3414-1703.5	240830	TRW - Halter
			➔	→ 1U-Y-294000; +PR 1KP; 		24.3414-1704.5	240831	TRW - Halter
			➔	1U-Y-294001→; +PR 1KP; 		24.3414-1705.5	240832	TRW - Halter
			➔	1U-Y-294001→; +PR 1KP; 		24.3414-1706.5	240833	TRW - Halter
Halter, Bremssattel								
1.4 1.6 1.8 T 4x4 1.9 SDI 1.9 TDI 2.0 ➔	44 74 110 50 81 85	04/99→03/01 02/97→12/07 05/01→05/06 06/97→12/03 08/97→01/06 04/99→05/07	←	+PR 1LN / 1LE / 1ZD / 1ZE / 1ZH	2	11.8170-0306.1	260102	ATE



	kw			 	! #		
SKODA - OCTAVIA I (1U2) 09/96→12/10							
Halter, Bremssattel							
1.4 16V 1.9 TDI	55 74	09/00→12/10 10/05→12/10	←	→ 06/10; +PR 1LN / 1LE / 1ZD / 1ZE / 1ZH	2	11.8170-0306.1 260102	ATE
1.6 1.8 1.9 TDI	55 92 66	09/96→09/04 09/96→07/00 09/96→03/10	←	10/96→; +PR 1LN / 1LE / 1ZD / 1ZE / 1ZH	2	11.8170-0306.1 260102	ATE
1.6	75	11/00→12/10	←	+PR 1LE; +PR 1ZD; +PR 1ZE; → 06/10; +PR 1ZH	2	11.8170-0306.1 260102	ATE
1.8 T	110	08/97→12/10	←	03/98→ 06/10; +PR 1LN / 1LE / 1ZD / 1ZE / 1ZH	2	11.8170-0306.1 260102	ATE
1.9 TDI	96	09/02→09/04	←	01/03→; +PR 1LN / 1LE / 1ZD / 1ZE / 1ZH	2	11.8170-0306.1 260102	ATE
Feder, Bremssattel							
1.4 1.6 1.8 T 4x4 1.9 SDI 1.9 TDI 2.0	44 74 110 50 81 85	04/99→03/01 02/97→12/07 05/01→05/06 06/97→12/03 08/97→01/06 04/99→05/07		+PR 1LN / 1LE / 1ZD / 1ZE / 1ZH	2	11.8116-0143.1 390513	ATE
1.4 16V 1.9 TDI	55 74	09/00→12/10 10/05→12/10		→ 06/10; +PR 1LN / 1LE / 1ZD / 1ZE / 1ZH	2	11.8116-0143.1 390513	ATE
1.6 1.8 1.9 TDI	55 92 66	09/96→09/04 09/96→07/00 09/96→03/10		10/96→; +PR 1LN / 1LE / 1ZD / 1ZE / 1ZH	2	11.8116-0143.1 390513	ATE
1.6	75	11/00→12/10		+PR 1LE; +PR 1ZD; +PR 1ZE; → 06/10; +PR 1ZH	2	11.8116-0143.1 390513	ATE
1.8 T	110	08/97→12/10		03/98→ 06/10; +PR 1LN / 1LE / 1ZD / 1ZE / 1ZH	2	11.8116-0143.1 390513	ATE
1.9 TDI	96	09/02→09/04		01/03→; +PR 1LN / 1LE / 1ZD / 1ZE / 1ZH	2	11.8116-0143.1 390513	ATE
RS 1.8 T	132	05/01→01/06		+PR 1ZN	2	11.8116-0143.1 390513	ATE
Führungshülzensatz, Bremssattel							
1.4 1.8 T 4x4 2.0	44 110 85	04/99→03/01 05/01→05/06 04/99→05/07	←	+PR 1LN / 1LE / 1ZD / 1ZE / 1ZH		11.0101-5409.2 260035	ATE
			←	+PR 1LQ / 1LR / 1LS / 1ZM		11.0101-5409.2 260035	ATE
1.4 16V 1.9 TDI	55 74	09/00→12/10 10/05→12/10	←	→ 06/10; +PR 1LQ / 1LR / 1LS / 1ZM		11.0101-5409.2 260035	ATE
			←	→ 06/10; +PR 1LN / 1LE / 1ZD / 1ZE / 1ZH		11.0101-5409.2 260035	ATE
1.6 1.8 1.9 TDI	55 92 66	09/96→09/04 09/96→07/00 09/96→03/10	←	10/96→; +PR 1LN / 1LE / 1ZD / 1ZE / 1ZH		11.0101-5409.2 260035	ATE
			←	10/96→; → 1U-W-104149; +PR 1LQ / 1LR / 1LS / 1ZM		11.0101-5409.2 260035	ATE
			←	1U-W-104150→; +PR 1LQ / 1LR / 1LS / 1ZM		11.0101-5409.2 260035	ATE
1.6 1.9 SDI 1.9 TDI	74 50 81	02/97→12/07 06/97→12/03 08/97→01/06	←	+PR 1LN / 1LE / 1ZD / 1ZE / 1ZH		11.0101-5409.2 260035	ATE
			←	→ 1U-W-104149; +PR 1LQ / 1LR / 1LS / 1ZM		11.0101-5409.2 260035	ATE
			←	1U-W-104150→; +PR 1LQ / 1LR / 1LS / 1ZM		11.0101-5409.2 260035	ATE
1.6	75	11/00→12/10	←	+PR 1LE; +PR 1ZD; +PR 1ZE; → 06/10; +PR 1ZH		11.0101-5409.2 260035	ATE
			←	→ 1U-W-104149; +PR 1LQ / 1LR / 1LS / 1ZM		11.0101-5409.2 260035	ATE
			←	1U-W-104150→; → 06/10; +PR 1LQ / 1LR / 1LS / 1ZM		11.0101-5409.2 260035	ATE
1.8 T	110	08/97→12/10	←	03/98→ 06/10; +PR 1LN / 1LE / 1ZD / 1ZE / 1ZH		11.0101-5409.2 260035	ATE
			←	1U-W-104150→; → 06/10; +PR 1LQ / 1LR / 1LS / 1ZM		11.0101-5409.2 260035	ATE
			←	03/98→; → 1U-W-104149; +PR 1LQ / 1LR / 1LS / 1ZM		11.0101-5409.2 260035	ATE
1.9 TDI	96	09/02→09/04	←	01/03→; +PR 1LQ / 1LR / 1LS / 1ZM		11.0101-5409.2 260035	ATE
			←	01/03→; +PR 1LN / 1LE / 1ZD / 1ZE / 1ZH		11.0101-5409.2 260035	ATE
RS 1.8 T	132	05/01→01/06	←	+PR 1ZN		11.0101-5409.2 260035	ATE
Führungsbolzen, Bremssattel							
1.4 1.6 1.8 T 4x4 1.9 SDI 1.9 TDI 2.0	44 74 110 50 81 85	04/99→03/01 02/97→12/07 05/01→05/06 06/97→12/03 08/97→01/06 04/99→05/07		+PR 1LN / 1LE / 1ZD / 1ZE / 1ZH	2	11.8171-0008.1 990049	ATE
→							

SKODA - OCTAVIA I (1U2) 09/96→12/10

Führungsbolzen, Bremsattel

1.4 16V 1.9 TDI	55 74	09/00→12/10 10/05→12/10	→ 06/10; +PR 1LN / 1LE / 1ZD / 1ZE / 1ZH	2	11.8171-0008.1	990049	ATE
1.6 1.8 1.9 TDI	55 92 66	09/96→09/04 09/96→07/00 09/96→03/10	10/96→; +PR 1LN / 1LE / 1ZD / 1ZE / 1ZH	2	11.8171-0008.1	990049	ATE
1.6	75	11/00→12/10	+PR 1LE; +PR 1ZD; +PR 1ZE; → 06/10; +PR 1ZH	2	11.8171-0008.1	990049	ATE
1.8 T	110	08/97→12/10	03/98→ 06/10; +PR 1LN / 1LE / 1ZD / 1ZE / 1ZH	2	11.8171-0008.1	990049	ATE
1.9 TDI	96	09/02→09/04	01/03→; +PR 1LN / 1LE / 1ZD / 1ZE / 1ZH	2	11.8171-0008.1	990049	ATE
RS 1.8 T	132	05/01→01/06	+PR 1ZN	2	11.8171-0008.1	990049	ATE



















































 **Bremsschlauch**

































1.4 1.6 1.9 SDI 1.9 TDI 2.0	44 74 50 81 85	04/99→03/01 02/97→12/07 06/97→12/03 08/97→01/06 04/99→05/07	← → → → →		2	24.5143-0439.3 24.1253-0010.3 24.1253-0020.3 24.5201-0141.3	331411 331066 331067 331778	L= 439 L= 233 mit Rohrleitung L= 233 mit Rohrleitung L= 165
1.4 16V 1.6 1.9 TDI	55 75 74	09/00→12/10 11/00→12/10 10/05→12/10	← → → →	→ 06/10 → 06/10; □ / am Bremsattel → 06/10; □ / am Bremsattel → 06/10	2	24.5143-0439.3 24.1253-0010.3 24.1253-0020.3 24.5201-0141.3	331411 331066 331067 331778	L= 439 L= 233 mit Rohrleitung L= 233 mit Rohrleitung L= 165
1.6 1.8 1.9 TDI	55 92 66	09/96→09/04 09/96→07/00 09/96→03/10	← → → →	10/96→ 10/96→; □ / am Bremsattel 10/96→; □ / am Bremsattel 10/96→	2	24.5143-0439.3 24.1253-0010.3 24.1253-0020.3 24.5201-0141.3	331411 331066 331067 331778	L= 439 L= 233 mit Rohrleitung L= 233 mit Rohrleitung L= 165
1.8 T	110	08/97→12/10	← → → →	03/98→ 06/10 03/98→ 06/10; □ / am Bremsattel 03/98→ 06/10; □ / am Bremsattel 03/98→ 06/10	2	24.5143-0439.3 24.1253-0010.3 24.1253-0020.3 24.5201-0141.3	331411 331066 331067 331778	L= 439 L= 233 mit Rohrleitung L= 233 mit Rohrleitung L= 165
1.8 T 4x4	110	05/01→05/06	← →		2	24.5143-0569.3 24.5201-0141.3	331398 331778	L= 569 L= 165
1.9 TDI	96	09/02→09/04	← → → →	01/03→ 01/03→; □ / am Bremsattel 01/03→; □ / am Bremsattel 01/03→	2	24.5143-0439.3 24.1253-0010.3 24.1253-0020.3 24.5201-0141.3	331411 331066 331067 331778	L= 439 L= 233 mit Rohrleitung L= 233 mit Rohrleitung L= 165
RS 1.8 T	132	05/01→01/06	← → → →		2	24.5143-0569.3 24.1253-0010.3 24.1253-0020.3 24.5201-0141.3	331398 331066 331067 331778	L= 569 L= 233 mit Rohrleitung L= 233 mit Rohrleitung L= 165

SKODA - OCTAVIA I Combi (1U5) 07/98→12/10







 **Bremssattel**

































1.4 16V	55	08/00→12/10	← ← ← ←	→ 06/10; +PR 1LN / 1LE / 1ZD / 1ZE / 1ZH; □ → 06/10; +PR 1LN / 1LE / 1ZD / 1ZE / 1ZH; □ → 06/10; +PR 1LQ / 1LR / 1LS / 1ZM; □ → 06/10; +PR 1LQ / 1LR / 1LS / 1ZM; □		24.3541-8523.5 24.3541-8524.5 24.3541-9549.5 24.3541-9550.5	240551 240552 241023 241024	ATE - Halter ATE - Halter ATE - Halter ATE - Halter
1.6 1.9 TDI	55 74 66	07/98→12/07 07/98→03/10	← ← ← ← ← ← ← →	+PR 1LN / 1LE / 1ZD / 1ZE / 1ZH; □ +PR 1LN / 1LE / 1ZD / 1ZE / 1ZH; □ → 1U-W-104149; +PR 1LQ / 1LR / 1LS / 1ZM; □ 1U-W-104150→; +PR 1LQ / 1LR / 1LS / 1ZM; □ 1U-W-104150→; +PR 1LQ / 1LR / 1LS / 1ZM; □ → 1U-W-104149; +PR 1LQ / 1LR / 1LS / 1ZM; □ → 1U-Y-294000; +PR 1KP; □		24.3541-8523.5 24.3541-8524.5 24.3541-9549.5 24.3541-9549.5 24.3541-9550.5 24.3541-9550.5 24.3414-1703.5	240551 240552 241023 241023 241024 241024 240830	ATE - Halter ATE - Halter ATE - Halter ATE - Halter ATE - Halter ATE - Halter TRW - Halter

	kw			 	! #		
SKODA - OCTAVIA I Combi (1U5) 07/98→12/10							
 Bremssattel							
1.6	55 - 74	07/98→12/07	➔	→ 1U-Y-294000; +PR 1KP; 		24.3414-1704.5 240831	TRW - Halter
1.9 TDI	66	07/98→03/10	➔	1U-Y-294001→; +PR 1KP; 		24.3414-1705.5 240832	TRW - Halter
			➔	1U-Y-294001→; +PR 1KP; 		24.3414-1706.5 240833	TRW - Halter
1.6	75	09/00→12/10	←	+PR 1LE; +PR 1ZD; +PR 1ZE; → 06/10; +PR 1ZH; 		24.3541-8523.5 240551	ATE - Halter
			←	+PR 1LE; +PR 1ZD; +PR 1ZE; → 06/10; +PR 1ZH; 		24.3541-8524.5 240552	ATE - Halter
			←	→ 1U-W-104149; +PR 1LQ / 1LR / 1LS / 1ZM; 		24.3541-9549.5 241023	ATE - Halter
			←	1U-W-104150→; → 06/10; +PR 1LQ / 1LR / 1LS / 1ZM; 		24.3541-9549.5 241023	ATE - Halter
			←	1U-W-104150→; → 06/10; +PR 1LQ / 1LR / 1LS / 1ZM; 		24.3541-9550.5 241024	ATE - Halter
			←	→ 1U-W-104149; +PR 1LQ / 1LR / 1LS / 1ZM; 		24.3541-9550.5 241024	ATE - Halter
			➔	→ 1U-Y-294000; +PR 1KP; 		24.3414-1703.5 240830	TRW - Halter
			➔	→ 1U-Y-294000; +PR 1KP; 		24.3414-1704.5 240831	TRW - Halter
			➔	1U-Y-294001→; → 06/10; +PR 1KP; 		24.3414-1705.5 240832	TRW - Halter
			➔	1U-Y-294001→; → 06/10; +PR 1KP; 		24.3414-1706.5 240833	TRW - Halter
1.8 20V 1.9 SDI 1.9 TDI	92 50 81	07/98→07/00 07/98→12/03 07/98→01/06	←	+PR 1LN / 1LE / 1ZD / 1ZE / 1ZH; 		24.3541-8523.5 240551	ATE - Halter
			←	+PR 1LN / 1LE / 1ZD / 1ZE / 1ZH; 		24.3541-8524.5 240552	ATE - Halter
			←	→ 1U-W-104149; +PR 1LQ / 1LR / 1LS / 1ZM; 		24.3541-9549.5 241023	ATE - Halter
			←	1U-W-104150→; +PR 1LQ / 1LR / 1LS / 1ZM; 		24.3541-9549.5 241023	ATE - Halter
			←	1U-W-104150→; +PR 1LQ / 1LR / 1LS / 1ZM; 		24.3541-9550.5 241024	ATE - Halter
			←	→ 1U-W-104149; +PR 1LQ / 1LR / 1LS / 1ZM; 		24.3541-9550.5 241024	ATE - Halter
			➔	→ 1U-W-129999; +PR 1KK / 1KS; 		24.3384-1723.5 240842	TRW - Halter
			➔	→ 1U-W-129999; +PR 1KK / 1KS; 		24.3384-1724.5 240843	TRW - Halter
			➔	1U-W-130000→ 1U-Y-294000; +PR 1KP; 		24.3414-1703.5 240830	TRW - Halter
			➔	1U-W-130000→ 1U-Y-294000; +PR 1KP; 		24.3414-1704.5 240831	TRW - Halter
➔	1U-Y-294001→; +PR 1KP; 		24.3414-1705.5 240832	TRW - Halter			
➔	1U-Y-294001→; +PR 1KP; 		24.3414-1706.5 240833	TRW - Halter			
1.8 T	110	07/98→12/10	←	→ 06/10; +PR 1LN / 1LE / 1ZD / 1ZE / 1ZH; 		24.3541-8523.5 240551	ATE - Halter
			←	→ 06/10; +PR 1LN / 1LE / 1ZD / 1ZE / 1ZH; 		24.3541-8524.5 240552	ATE - Halter
			←	→ 1U-W-104149; +PR 1LQ / 1LR / 1LS / 1ZM; 		24.3541-9549.5 241023	ATE - Halter
			←	1U-W-104150→; → 06/10; +PR 1LQ / 1LR / 1LS / 1ZM; 		24.3541-9549.5 241023	ATE - Halter
			←	1U-W-104150→; → 06/10; +PR 1LQ / 1LR / 1LS / 1ZM; 		24.3541-9550.5 241024	ATE - Halter
			←	→ 1U-W-104149; +PR 1LQ / 1LR / 1LS / 1ZM; 		24.3541-9550.5 241024	ATE - Halter
			➔	→ 1U-W-129999; +PR 1KK / 1KS; 		24.3384-1723.5 240842	TRW - Halter
			➔	→ 1U-W-129999; +PR 1KK / 1KS; 		24.3384-1724.5 240843	TRW - Halter
			➔	1U-W-130000→ 1U-Y-294000; +PR 1KP; 		24.3414-1703.5 240830	TRW - Halter
			➔	1U-W-130000→ 1U-Y-294000; +PR 1KP; 		24.3414-1704.5 240831	TRW - Halter
➔	1U-Y-294001→; → 06/10; +PR 1KP; 		24.3414-1705.5 240832	TRW - Halter			
➔	1U-Y-294001→; → 06/10; +PR 1KP; 		24.3414-1706.5 240833	TRW - Halter			
1.8 T 4x4 1.9 TDI 4x4	110 66 - 74	05/01→05/06 11/99→02/06	←	+PR 1LN / 1LE / 1ZD / 1ZE / 1ZH; 		24.3541-8523.5 240551	ATE - Halter
			←	+PR 1LN / 1LE / 1ZD / 1ZE / 1ZH; 		24.3541-8524.5 240552	ATE - Halter
			←	+PR 1LQ / 1LR / 1LS / 1ZM; 		24.3541-9549.5 241023	ATE - Halter
			←	+PR 1LQ / 1LR / 1LS / 1ZM; 		24.3541-9550.5 241024	ATE - Halter
			➔	+PR 1KE; 		24.3414-1705.5 240832	TRW - Halter
➔	+PR 1KE; 		24.3414-1706.5 240833	TRW - Halter			
→							







	kw			 	! #			
SKODA - OCTAVIA I Combi (1U5) 07/98→12/10								
Bremssattel								
1.9 TDI	74	08/00→12/10	←	→ 06/10; +PR 1LN / 1LE / 1ZD / 1ZE / 1ZH; 	24.3541-8523.5	240551	ATE - Halter	
			←	→ 06/10; +PR 1LN / 1LE / 1ZD / 1ZE / 1ZH; 	24.3541-8524.5	240552	ATE - Halter	
			←	→ 06/10; +PR 1LQ / 1LR / 1LS / 1ZM; 	24.3541-9549.5	241023	ATE - Halter	
			←	→ 06/10; +PR 1LQ / 1LR / 1LS / 1ZM; 	24.3541-9550.5	241024	ATE - Halter	
			→	→ 06/10; +PR 1KP; 	24.3414-1705.5	240832	TRW - Halter	
			→	→ 06/10; +PR 1KP; 	24.3414-1706.5	240833	TRW - Halter	
1.9 TDI	96	09/02→09/04	←	01/03→; +PR 1LN / 1LE / 1ZD / 1ZE / 1ZH; 	24.3541-8523.5	240551	ATE - Halter	
			←	01/03→; +PR 1LN / 1LE / 1ZD / 1ZE / 1ZH; 	24.3541-8524.5	240552	ATE - Halter	
			←	01/03→; +PR 1LQ / 1LR / 1LS / 1ZM; 	24.3541-9549.5	241023	ATE - Halter	
			←	01/03→; +PR 1LQ / 1LR / 1LS / 1ZM; 	24.3541-9550.5	241024	ATE - Halter	
			→	01/03→; +PR 1KP; 	24.3414-1705.5	240832	TRW - Halter	
			→	01/03→; +PR 1KP; 	24.3414-1706.5	240833	TRW - Halter	
2.0	85	04/99→05/07	←	+PR 1LN / 1LE / 1ZD / 1ZE / 1ZH; 	24.3541-8523.5	240551	ATE - Halter	
			←	+PR 1LN / 1LE / 1ZD / 1ZE / 1ZH; 	24.3541-8524.5	240552	ATE - Halter	
			←	+PR 1LQ / 1LR / 1LS / 1ZM; 	24.3541-9549.5	241023	ATE - Halter	
			←	+PR 1LQ / 1LR / 1LS / 1ZM; 	24.3541-9550.5	241024	ATE - Halter	
			→	→ 1U-Y-294000; +PR 1KP; 	24.3414-1703.5	240830	TRW - Halter	
			→	→ 1U-Y-294000; +PR 1KP; 	24.3414-1704.5	240831	TRW - Halter	
			→	1U-Y-294001→; +PR 1KP; 	24.3414-1705.5	240832	TRW - Halter	
			→	1U-Y-294001→; +PR 1KP; 	24.3414-1706.5	240833	TRW - Halter	
2.0 4x4	85	08/00→09/04	←	05/01→; +PR 1LN / 1LE / 1ZD / 1ZE / 1ZH; 	24.3541-8523.5	240551	ATE - Halter	
			←	05/01→; +PR 1LN / 1LE / 1ZD / 1ZE / 1ZH; 	24.3541-8524.5	240552	ATE - Halter	
			←	05/01→; +PR 1LQ / 1LR / 1LS / 1ZM; 	24.3541-9549.5	241023	ATE - Halter	
			←	05/01→; +PR 1LQ / 1LR / 1LS / 1ZM; 	24.3541-9550.5	241024	ATE - Halter	
			→	05/01→; +PR 1KE; 	24.3414-1705.5	240832	TRW - Halter	
			→	05/01→; +PR 1KE; 	24.3414-1706.5	240833	TRW - Halter	
Halter, Bremssattel								
1.4 16V 1.8 T 1.9 TDI	55 110 74	08/00→12/10 07/98→12/10 08/00→12/10	←	→ 06/10; +PR 1LN / 1LE / 1ZD / 1ZE / 1ZH	2	11.8170-0306.1	260102	ATE
1.6 1.8 20V 1.8 T 4x4 1.9 SDI 1.9 TDI 1.9 TDI 4x4 2.0	55 - 74 92 110 50 66 - 81 66 - 74 85	07/98→12/07 07/98→07/00 05/01→05/06 07/98→12/03 07/98→03/10 11/99→02/06 04/99→05/07	←	+PR 1LN / 1LE / 1ZD / 1ZE / 1ZH	2	11.8170-0306.1	260102	ATE
1.6	75	09/00→12/10	←	+PR 1LE; +PR 1ZD; +PR 1ZE; → 06/10; +PR 1ZH	2	11.8170-0306.1	260102	ATE
1.9 TDI	96	09/02→09/04	←	01/03→; +PR 1LN / 1LE / 1ZD / 1ZE / 1ZH	2	11.8170-0306.1	260102	ATE
2.0 4x4	85	08/00→09/04	←	05/01→; +PR 1LN / 1LE / 1ZD / 1ZE / 1ZH	2	11.8170-0306.1	260102	ATE
Feder, Bremssattel								
1.4 16V 1.8 T 1.9 TDI	55 110 74	08/00→12/10 07/98→12/10 08/00→12/10		→ 06/10; +PR 1LN / 1LE / 1ZD / 1ZE / 1ZH	2	11.8116-0143.1	390513	ATE
1.6 1.8 20V 1.8 T 4x4 1.9 SDI 1.9 TDI 1.9 TDI 4x4 2.0 →	55 - 74 92 110 50 66 - 81 66 - 74 85	07/98→12/07 07/98→07/00 05/01→05/06 07/98→12/03 07/98→03/10 11/99→02/06 04/99→05/07		+PR 1LN / 1LE / 1ZD / 1ZE / 1ZH	2	11.8116-0143.1	390513	ATE









































	kw			 	! #		
SKODA - OCTAVIA I Combi (1U5) 07/98→12/10							
Feder, Bremssattel							
1.6	75	09/00→12/10		+PR 1LE; +PR 1ZD; +PR 1ZE; → 06/10; +PR 1ZH	2	11.8116-0143.1 390513	ATE
1.9 TDI	96	09/02→09/04		01/03→; +PR 1LN / 1LE / 1ZD / 1ZE / 1ZH	2	11.8116-0143.1 390513	ATE
2.0 4x4	85	08/00→09/04		05/01→; +PR 1LN / 1LE / 1ZD / 1ZE / 1ZH	2	11.8116-0143.1 390513	ATE
RS 1.8 T	132	08/02→01/06		+PR 1ZN	2	11.8116-0143.1 390513	ATE
Führungshülzensatz, Bremssattel							
1.4 16V 1.9 TDI	55 74	08/00→12/10 08/00→12/10	←	→ 06/10; +PR 1LQ / 1LR / 1LS / 1ZM		11.0101-5409.2 260035	ATE
			←	→ 06/10; +PR 1LN / 1LE / 1ZD / 1ZE / 1ZH		11.0101-5409.2 260035	ATE
1.6	55 - 74	07/98→12/07	←	+PR 1LN / 1LE / 1ZD / 1ZE / 1ZH		11.0101-5409.2 260035	ATE
1.8 20V	92	07/98→07/00	←	→ 1U-W-104149; +PR 1LQ / 1LR / 1LS / 1ZM		11.0101-5409.2 260035	ATE
1.9 SDI	50	07/98→12/03	←				
1.9 TDI	66 - 81	07/98→03/10	←	1U-W-104150→; +PR 1LQ / 1LR / 1LS / 1ZM		11.0101-5409.2 260035	ATE
1.6	75	09/00→12/10	←	+PR 1LE; +PR 1ZD; +PR 1ZE; → 06/10; +PR 1ZH		11.0101-5409.2 260035	ATE
			←	→ 1U-W-104149; +PR 1LQ / 1LR / 1LS / 1ZM		11.0101-5409.2 260035	ATE
			←	1U-W-104150→; → 06/10; +PR 1LQ / 1LR / 1LS / 1ZM		11.0101-5409.2 260035	ATE
1.8 T	110	07/98→12/10	←	→ 06/10; +PR 1LN / 1LE / 1ZD / 1ZE / 1ZH		11.0101-5409.2 260035	ATE
			←	→ 1U-W-104149; +PR 1LQ / 1LR / 1LS / 1ZM		11.0101-5409.2 260035	ATE
			←	1U-W-104150→; → 06/10; +PR 1LQ / 1LR / 1LS / 1ZM		11.0101-5409.2 260035	ATE
1.8 T 4x4 1.9 TDI 4x4	110 66 - 74	05/01→05/06 11/99→02/06	←	+PR 1LN / 1LE / 1ZD / 1ZE / 1ZH		11.0101-5409.2 260035	ATE
			←	+PR 1LQ / 1LR / 1LS / 1ZM		11.0101-5409.2 260035	ATE
2.0	85	04/99→05/07					
1.9 TDI	96	09/02→09/04	←	01/03→; +PR 1LQ / 1LR / 1LS / 1ZM		11.0101-5409.2 260035	ATE
			←	01/03→; +PR 1LN / 1LE / 1ZD / 1ZE / 1ZH		11.0101-5409.2 260035	ATE
2.0 4x4	85	08/00→09/04	←	05/01→; +PR 1LQ / 1LR / 1LS / 1ZM		11.0101-5409.2 260035	ATE
			←	05/01→; +PR 1LN / 1LE / 1ZD / 1ZE / 1ZH		11.0101-5409.2 260035	ATE
RS 1.8 T	132	08/02→01/06	←	+PR 1ZN		11.0101-5409.2 260035	ATE
Führungsbolzen, Bremssattel							
1.4 16V 1.8 T 1.9 TDI	55 110 74	08/00→12/10 07/98→12/10 08/00→12/10		→ 06/10; +PR 1LN / 1LE / 1ZD / 1ZE / 1ZH	2	11.8171-0008.1 990049	ATE
1.6	55 - 74	07/98→12/07		+PR 1LN / 1LE / 1ZD / 1ZE / 1ZH	2	11.8171-0008.1 990049	ATE
1.8 20V	92	07/98→07/00					
1.8 T 4x4	110	05/01→05/06					
1.9 SDI	50	07/98→12/03					
1.9 TDI	66 - 81	07/98→03/10					
1.9 TDI 4x4	66 - 74	11/99→02/06					
2.0	85	04/99→05/07					
1.6	75	09/00→12/10		+PR 1LE; +PR 1ZD; +PR 1ZE; → 06/10; +PR 1ZH	2	11.8171-0008.1 990049	ATE
1.9 TDI	96	09/02→09/04		01/03→; +PR 1LN / 1LE / 1ZD / 1ZE / 1ZH	2	11.8171-0008.1 990049	ATE
2.0 4x4	85	08/00→09/04		05/01→; +PR 1LN / 1LE / 1ZD / 1ZE / 1ZH	2	11.8171-0008.1 990049	ATE
RS 1.8 T	132	08/02→01/06		+PR 1ZN	2	11.8171-0008.1 990049	ATE
Bremsschlauch							
1.4 16V 1.6 1.8 T 1.9 TDI	55 75 110 74	08/00→12/10 09/00→12/10 07/98→12/10 08/00→12/10	←	→ 06/10	2	24.5143-0439.3 331411	L= 439
			→	→ 06/10; □ / am Bremssattel		24.1253-0010.3 331066	L= 233 mit Rohrleitung
			→	→ 06/10; □ / am Bremssattel		24.1253-0020.3 331067	L= 233 mit Rohrleitung
			→	→ 06/10	2	24.5201-0141.3 331778	L= 165
1.6	55 - 74	07/98→12/07	←		2	24.5143-0439.3 331411	L= 439
1.8 20V	92	07/98→07/00	→	□ / am Bremssattel		24.1253-0010.3 331066	L= 233 mit Rohrleitung
1.9 SDI	50	07/98→12/03	→	□ / am Bremssattel		24.1253-0020.3 331067	L= 233 mit Rohrleitung
→							









	kw					! #					
SKODA - OCTAVIA I Combi (1U5) 07/98→12/10											
Bremsschlauch											
1.9 TDI	66 - 81	07/98→03/10	➔			2	24.5201-0141.3 331778	L= 165			
2.0	85	04/99→05/07									
1.8 T 4x4	110	05/01→05/06	➔			2	24.5143-0569.3 331398	L= 569			
1.9 TDI 4x4	66 - 74	11/99→02/06	➔			2	24.5201-0141.3 331778	L= 165			
1.9 TDI	96	09/02→09/04	➔	01/03→		2	24.5143-0439.3 331411	L= 439			
			➔	01/03→;  / am Bremssattel		24.1253-0010.3 331066	L= 233 mit Rohrleitung				
			➔	01/03→;  / am Bremssattel		24.1253-0020.3 331067	L= 233 mit Rohrleitung				
			➔	01/03→	2	24.5201-0141.3 331778	L= 165				
2.0 4x4	85	08/00→09/04	➔	05/01→		2	24.5143-0569.3 331398	L= 569			
			➔	05/01→		2	24.5201-0141.3 331778	L= 165			
RS 1.8 T	132	08/02→01/06	➔			2	24.5143-0569.3 331398	L= 569			
			➔	 / am Bremssattel		24.1253-0010.3 331066	L= 233 mit Rohrleitung				
			➔	 / am Bremssattel		24.1253-0020.3 331067	L= 233 mit Rohrleitung				
			➔		2	24.5201-0141.3 331778	L= 165				
SKODA - OCTAVIA I Kasten/Kombi (1U5) 08/00→03/10											
Bremssattel											
1.9 D	50	08/00→12/03	➔	+PR 1LN / 1LE / 1ZD / 1ZE / 1ZH; 		24.3541-8523.5 240551	ATE - Halter				
			➔	+PR 1LN / 1LE / 1ZD / 1ZE / 1ZH; 		24.3541-8524.5 240552	ATE - Halter				
			➔	→ 1U-W-104149; +PR 1LQ / 1LR / 1LS / 1ZM; 		24.3541-9549.5 241023	ATE - Halter				
			➔	1U-W-104150→; +PR 1LQ / 1LR / 1LS / 1ZM; 		24.3541-9549.5 241023	ATE - Halter				
			➔	1U-W-104150→; +PR 1LQ / 1LR / 1LS / 1ZM; 		24.3541-9550.5 241024	ATE - Halter				
			➔	→ 1U-W-104149; +PR 1LQ / 1LR / 1LS / 1ZM; 		24.3541-9550.5 241024	ATE - Halter				
			➔	→ 1U-W-129999; +PR 1KK / 1KS; 		24.3384-1723.5 240842	TRW - Halter				
			➔	→ 1U-W-129999; +PR 1KK / 1KS; 		24.3384-1724.5 240843	TRW - Halter				
			➔	1U-W-130000→ 1U-Y-294000; +PR 1KP; 		24.3414-1703.5 240830	TRW - Halter				
			➔	1U-W-130000→ 1U-Y-294000; +PR 1KP; 		24.3414-1704.5 240831	TRW - Halter				
			➔	1U-Y-294001→; +PR 1KP; 		24.3414-1705.5 240832	TRW - Halter				
			➔	1U-Y-294001→; +PR 1KP; 		24.3414-1706.5 240833	TRW - Halter				
1.9 TDI	66	08/00→03/10	➔	+PR 1LN / 1LE / 1ZD / 1ZE / 1ZH; 		24.3541-8523.5 240551	ATE - Halter				
			➔	+PR 1LN / 1LE / 1ZD / 1ZE / 1ZH; 		24.3541-8524.5 240552	ATE - Halter				
			➔	→ 1U-W-104149; +PR 1LQ / 1LR / 1LS / 1ZM; 		24.3541-9549.5 241023	ATE - Halter				
			➔	1U-W-104150→; +PR 1LQ / 1LR / 1LS / 1ZM; 		24.3541-9549.5 241023	ATE - Halter				
			➔	1U-W-104150→; +PR 1LQ / 1LR / 1LS / 1ZM; 		24.3541-9550.5 241024	ATE - Halter				
			➔	→ 1U-W-104149; +PR 1LQ / 1LR / 1LS / 1ZM; 		24.3541-9550.5 241024	ATE - Halter				
			➔	→ 1U-Y-294000; +PR 1KP; 		24.3414-1703.5 240830	TRW - Halter				
			➔	→ 1U-Y-294000; +PR 1KP; 		24.3414-1704.5 240831	TRW - Halter				
			➔	1U-Y-294001→; +PR 1KP; 		24.3414-1705.5 240832	TRW - Halter				
			➔	1U-Y-294001→; +PR 1KP; 		24.3414-1706.5 240833	TRW - Halter				
			Halter, Bremssattel								
			1.9 D	50	08/00→12/03	➔	+PR 1LN / 1LE / 1ZD / 1ZE / 1ZH		2	11.8170-0306.1 260102	ATE
1.9 TDI	66	08/00→03/10									
Feder, Bremssattel											
1.9 D	50	08/00→12/03		+PR 1LN / 1LE / 1ZD / 1ZE / 1ZH		2	11.8116-0143.1 390513	ATE			
1.9 TDI	66	08/00→03/10									
Führungshülzensatz, Bremssattel											
1.9 D	50	08/00→12/03	➔	+PR 1LN / 1LE / 1ZD / 1ZE / 1ZH		11.0101-5409.2 260035	ATE				
1.9 TDI	66	08/00→03/10	➔	→ 1U-W-104149; +PR 1LQ / 1LR / 1LS / 1ZM		11.0101-5409.2 260035	ATE				
➔											

















































































































	kw					! #		
SKODA - OCTAVIA I Kasten/Kombi (1U5) 08/00→03/10								
Führungshülzensatz, Bremsattel								
1.9 D 1.9 TDI	50 66	08/00→12/03 08/00→03/10	←	1U-W-104150→; +PR 1LQ / 1LR / 1LS / 1ZM			11.0101-5409.2 260035	ATE
Führungsbolzen, Bremsattel								
1.9 D 1.9 TDI	50 66	08/00→12/03 08/00→03/10		+PR 1LN / 1LE / 1ZD / 1ZE / 1ZH	2	11.8171-0008.1 990049		ATE
Bremsschlauch								
1.9 D 1.9 TDI	50 66	08/00→12/03 08/00→03/10	←		2	24.5143-0439.3 331411		L= 439
			→	☐ / am Bremsattel		24.1253-0010.3 331066		L= 233 mit Rohrleitung
			→	☐ / am Bremsattel		24.1253-0020.3 331067		L= 233 mit Rohrleitung
			→		2	24.5201-0141.3 331778		L= 165
SKODA - OCTAVIA II (1Z3) 02/04→06/13								
Bremssattel								
1.2 TSI 1.4 1.4 TSI 1.6 1.6 TDI 1.8 TSI 2.0 TDI	77 59 90 75 77 112- 118 81	02/10→06/13 06/04→04/13 11/08→06/13 06/04→06/13 06/09→04/13 06/07→06/13 03/10→06/13	←	→ 01/13; +PR 1ZC / 1ZF / 1ZM; ☐		24.3541-9549.5 241023		ATE - Halter
			←	→ 01/13; +PR 1ZC / 1ZF / 1ZM; ☐		24.3541-9550.5 241024		ATE - Halter
			←	→ 01/13; +PR 1ZE; ☐		24.3541-9553.5 241025		ATE - Halter
			←	→ 01/13; +PR 1ZE; ☐		24.3541-9554.5 241026		ATE - Halter
			→	→ 01/13; +PR 1KD; ☐		24.3384-1755.5 240886		TRW - Halter
			→	+PR 1KD; → 01/13; ☐		24.3384-1756.5 240887		TRW - Halter
			→	+PR 1KS / 1KT; → 01/13; ☐		24.3384-1777.5 240988		BOS - Halter
			→	+PR 1KS / 1KT; → 01/13; ☐		24.3384-1778.5 241002		BOS - Halter
			→	→ 01/13; +PR 1KF; ☐		24.3414-1709.5 240834		TRW - Halter
			→	+PR 1KF; → 01/13; ☐		24.3414-1710.5 240835		TRW - Halter
1.4 1.6 FSI 2.0 TDI	55 85 100	05/04→05/06 02/04→10/08 02/04→05/10	←	06/04→; +PR 1ZC / 1ZF / 1ZM; ☐		24.3541-9549.5 241023		ATE - Halter
			←	06/04→; +PR 1ZC / 1ZF / 1ZM; ☐		24.3541-9550.5 241024		ATE - Halter
			←	06/04→; +PR 1ZE; ☐		24.3541-9553.5 241025		ATE - Halter
			←	06/04→; +PR 1ZE; ☐		24.3541-9554.5 241026		ATE - Halter
			→	06/04→; +PR 1KD; ☐		24.3384-1755.5 240886		TRW - Halter
			→	06/04→; +PR 1KD; ☐		24.3384-1756.5 240887		TRW - Halter
			→	06/04→; +PR 1KS / 1KT; ☐		24.3384-1777.5 240988		BOS - Halter
			→	06/04→; +PR 1KS / 1KT; ☐		24.3384-1778.5 241002		BOS - Halter
			→	06/04→; +PR 1KF; ☐		24.3414-1709.5 240834		TRW - Halter
			→	06/04→; +PR 1KF; ☐		24.3414-1710.5 240835		TRW - Halter
1.6 LPG	75	08/09→11/12	←	09/09→; +PR 1ZC / 1ZF / 1ZM; ☐		24.3541-9549.5 241023		ATE - Halter
			←	09/09→; +PR 1ZC / 1ZF / 1ZM; ☐		24.3541-9550.5 241024		ATE - Halter
			←	09/09→; +PR 1ZE; ☐		24.3541-9553.5 241025		ATE - Halter
			←	09/09→; +PR 1ZE; ☐		24.3541-9554.5 241026		ATE - Halter
			→	09/09→; +PR 1KD; ☐		24.3384-1755.5 240886		TRW - Halter
			→	09/09→; +PR 1KD; ☐		24.3384-1756.5 240887		TRW - Halter
			→	09/09→; +PR 1KS / 1KT; ☐		24.3384-1777.5 240988		BOS - Halter
			→	09/09→; +PR 1KS / 1KT; ☐		24.3384-1778.5 241002		BOS - Halter
			→	09/09→; +PR 1KF; ☐		24.3414-1709.5 240834		TRW - Halter
			→	09/09→; +PR 1KF; ☐		24.3414-1710.5 240835		TRW - Halter
1.6 MultiFuel	75	01/08→06/13	←	09/09→ 01/13; +PR 1ZC / 1ZF / 1ZM; ☐		24.3541-9549.5 241023		ATE - Halter
			←	09/09→ 01/13; +PR 1ZC / 1ZF / 1ZM; ☐		24.3541-9550.5 241024		ATE - Halter
			←	09/09→ 01/13; +PR 1ZE; ☐		24.3541-9553.5 241025		ATE - Halter
			←	09/09→ 01/13; +PR 1ZE; ☐		24.3541-9554.5 241026		ATE - Halter
			→	09/09→; +PR 1KD; → 01/13; ☐		24.3384-1755.5 240886		TRW - Halter
			→	09/09→; +PR 1KD; → 01/13; ☐		24.3384-1756.5 240887		TRW - Halter
			→	09/09→; +PR 1KS / 1KT; → 01/13; ☐		24.3384-1777.5 240988		BOS - Halter
			→	09/09→; +PR 1KS / 1KT; → 01/13; ☐		24.3384-1778.5 241002		BOS - Halter
			→	09/09→; +PR 1KF; → 01/13; ☐		24.3414-1709.5 240834		TRW - Halter
			→	09/09→; +PR 1KF; → 01/13; ☐		24.3414-1710.5 240835		TRW - Halter
→								







	kw			 	! #																																																																										
SKODA - OCTAVIA II (1Z3) 02/04—06/13																																																																															
Bremssattel																																																																															
1.9 TDI 2.0 FSI 2.0 TDI	77	06/04→12/10	←	+PR 1ZC / 1ZF / 1ZM; 		24.3541-9549.5	241023	ATE - Halter																																																																							
	110	11/04→10/08	←	+PR 1ZC / 1ZF / 1ZM; 		24.3541-9550.5	241024	ATE - Halter																																																																							
	103	11/05→05/10	←	+PR 1ZE; 		24.3541-9553.5	241025	ATE - Halter																																																																							
			←	+PR 1ZE; 		24.3541-9554.5	241026	ATE - Halter																																																																							
			→	+PR 1KD; 		24.3384-1755.5	240886	TRW - Halter																																																																							
			→	+PR 1KD; 		24.3384-1756.5	240887	TRW - Halter																																																																							
			→	+PR 1KS / 1KT; 		24.3384-1777.5	240988	BOS - Halter																																																																							
			→	+PR 1KS / 1KT; 		24.3384-1778.5	241002	BOS - Halter																																																																							
			→	+PR 1KF; 		24.3414-1709.5	240834	TRW - Halter																																																																							
			→	+PR 1KF; 		24.3414-1710.5	240835	TRW - Halter																																																																							
2.0 TDI 16V	103	02/04→04/13	←	06/04→ 01/13; +PR 1ZC / 1ZF / 1ZM; 		24.3541-9549.5	241023	ATE - Halter																																																																							
			←	06/04→ 01/13; +PR 1ZC / 1ZF / 1ZM; 		24.3541-9550.5	241024	ATE - Halter																																																																							
			←	06/04→ 01/13; +PR 1ZE; 		24.3541-9553.5	241025	ATE - Halter																																																																							
			←	06/04→ 01/13; +PR 1ZE; 		24.3541-9554.5	241026	ATE - Halter																																																																							
			→	06/04→ 01/13; +PR 1KD; 		24.3384-1755.5	240886	TRW - Halter																																																																							
			→	06/04→ 01/13; +PR 1KD; 		24.3384-1756.5	240887	TRW - Halter																																																																							
			→	06/04→ 01/13; +PR 1KS / 1KT; 		24.3384-1777.5	240988	BOS - Halter																																																																							
			→	06/04→ 01/13; +PR 1KS / 1KT; 		24.3384-1778.5	241002	BOS - Halter																																																																							
			→	06/04→ 01/13; +PR 1KF; 		24.3414-1709.5	240834	TRW - Halter																																																																							
			→	06/04→ 01/13; +PR 1KF; 		24.3414-1710.5	240835	TRW - Halter																																																																							
2.0 TDI RS	125	04/06→02/13	←	+PR 1LL / 1LP / 1ZB; 		24.3541-9553.5	241025	ATE - Halter																																																																							
			←	+PR 1LL / 1LP / 1ZB; 		24.3541-9554.5	241026	ATE - Halter																																																																							
			→	+PR 1KS / 1KT; 		24.3384-1777.5	240988	BOS - Halter																																																																							
			→	+PR 1KS / 1KT; 		24.3384-1778.5	241002	BOS - Halter																																																																							
			→	+PR 1KP; 		24.3387-1729.5	240878	TRW - Halter																																																																							
			→	+PR 1KP; 		24.3414-1709.5	240834	TRW - Halter																																																																							
2.0 TFSI	147	10/05→02/13	←	→ 01/13; +PR 1LL / 1LP / 1ZB; 		24.3541-9553.5	241025	ATE - Halter																																																																							
			←	→ 01/13; +PR 1LL / 1LP / 1ZB; 		24.3541-9554.5	241026	ATE - Halter																																																																							
			→	+PR 1KS / 1KT; → 01/13; 		24.3384-1777.5	240988	BOS - Halter																																																																							
			→	+PR 1KS / 1KT; → 01/13; 		24.3384-1778.5	241002	BOS - Halter																																																																							
			→	→ 01/13; +PR 1KP; 		24.3387-1729.5	240878	TRW - Halter																																																																							
			→	→ 01/13; +PR 1KP; 		24.3387-1730.5	240879	TRW - Halter																																																																							
Feder, Bremssattel																																																																															
1.2 TSI 1.4 1.4 TSI 1.6 1.6 TDI 1.8 TSI 2.0 TDI	77 59 90 75 77 112 - 118	02/10→06/13 06/04→04/13 11/08→06/13 06/04→06/13 06/09→04/13 06/07→06/13	←	→ 01/13; +PR 1ZE	2	11.8116-0351.1	390538	ATE																																																																							
									1.4 1.6 FSI 2.0 TDI	55 85 100	05/04→05/06 02/04→10/08 02/04→05/10	←	06/04→; +PR 1ZE	2	11.8116-0351.1	390538	ATE																																																														
																		1.6 LPG	75	08/09→11/12	←	09/09→; +PR 1ZE	2	11.8116-0351.1	390538	ATE																																																					
																											1.6 MultiFuel	75	01/08→06/13	←	09/09→ 01/13; +PR 1ZE	2	11.8116-0351.1	390538	ATE																																												
																																				1.9 TDI 2.0 FSI 2.0 TDI	77 110 103	06/04→12/10 11/04→10/08 11/05→05/10	←	+PR 1ZE	2	11.8116-0351.1	390538	ATE																																			
																																													2.0 TDI 16V	103	02/04→04/13	←	06/04→ 01/13; +PR 1ZE	2	11.8116-0351.1	390538	ATE																										
																																																						2.0 TDI RS	125	04/06→02/13		+PR 1LL / 1LP / 1ZB	2	11.8116-0351.1	390538	ATE																	
																																																															2.0 TFSI	147	10/05→02/13		→ 01/13; +PR 1LL / 1LP / 1ZB	2	11.8116-0351.1	390538	ATE								
																																																																								Führungshülzensatz, Bremssattel							
																																																																								1.2 TSI 1.4 1.4 TSI 1.6 →	77 59 90 75	02/10→06/13 06/04→04/13 11/08→06/13 06/04→06/13	←	→ 01/13; +PR 1ZE		11.0101-5409.2	260035



	kw			 	! #		
SKODA - OCTAVIA II (1Z3) 02/04→06/13							
Führungshülzensatz, Bremsattel							
1.6 TDI 1.8 TSI	77 112 - 118	06/09→04/13 06/07→06/13	←	→ 01/13; +PR 1ZE		11.0101-5409.2 260035	ATE
2.0 TDI	81	03/10→06/13					
1.4 1.6 FSI 2.0 TDI	55 85 100	05/04→05/06 02/04→10/08 02/04→05/10	←	06/04→; +PR 1ZE		11.0101-5409.2 260035	ATE
1.6 LPG	75	08/09→11/12	←	09/09→; +PR 1ZE		11.0101-5409.2 260035	ATE
1.6 MultiFuel	75	01/08→06/13	←	09/09→ 01/13; +PR 1ZE		11.0101-5409.2 260035	ATE
1.9 TDI 2.0 FSI 2.0 TDI	77 110 103	06/04→12/10 11/04→10/08 11/05→05/10	←	+PR 1ZE		11.0101-5409.2 260035	ATE
2.0 TDI 16V	103	02/04→04/13	←	06/04→ 01/13; +PR 1ZE		11.0101-5409.2 260035	ATE
2.0 TDI RS	125	04/06→02/13	←	+PR 1LL / 1LP / 1ZB		11.0101-5409.2 260035	ATE
2.0 TFSI	147	10/05→02/13	←	→ 01/13; +PR 1LL / 1LP / 1ZB		11.0101-5409.2 260035	ATE
Führungsbolzen, Bremsattel							
1.2 TSI 1.4 1.4 TSI 1.6 1.6 TDI 1.8 TSI	77 59 90 75 77 112 - 118	02/10→06/13 06/04→04/13 11/08→06/13 06/04→06/13 06/09→04/13 06/07→06/13		→ 01/13; +PR 1ZE	2	11.8171-0008.1 990049	ATE
2.0 TDI	81	03/10→06/13					
1.4 1.6 FSI 2.0 TDI	55 85 100	05/04→05/06 02/04→10/08 02/04→05/10		06/04→; +PR 1ZE	2	11.8171-0008.1 990049	ATE
1.6 LPG	75	08/09→11/12		09/09→; +PR 1ZE	2	11.8171-0008.1 990049	ATE
1.6 MultiFuel	75	01/08→06/13		09/09→ 01/13; +PR 1ZE	2	11.8171-0008.1 990049	ATE
1.9 TDI 2.0 FSI 2.0 TDI	77 110 103	06/04→12/10 11/04→10/08 11/05→05/10		+PR 1ZE	2	11.8171-0008.1 990049	ATE
2.0 TDI 16V	103	02/04→04/13		06/04→ 01/13; +PR 1ZE	2	11.8171-0008.1 990049	ATE
2.0 TDI RS	125	04/06→02/13		+PR 1LL / 1LP / 1ZB	2	11.8171-0008.1 990049	ATE
2.0 TFSI	147	10/05→02/13		→ 01/13; +PR 1LL / 1LP / 1ZB	2	11.8171-0008.1 990049	ATE
 Bremsschlauch							
1.2 TSI 2.0 TDI	77 81	02/10→06/13 03/10→06/13	←	→ 01/13	2	24.5143-0564.3 331433	L= 563
			→	→ 01/13; ☐		83.7847-0254.3 331233	L= 255
			→	→ 01/13; ☐		83.7847-0257.3 331234	L= 255
1.4 1.6 FSI	55 85	05/04→05/06 02/04→10/08	←	06/04→	2	24.5143-0564.3 331433	L= 563
			→	06/04→	2	24.5204-0233.3 331430	L= 233
1.4 1.4 TSI 1.6 1.6 TDI 1.8 TSI	59 90 75 77 112 - 118	06/04→04/13 11/08→06/13 06/04→06/13 06/09→04/13 06/07→06/13	←	→ 01/13	2	24.5143-0564.3 331433	L= 563
			→	→ 10/09	2	24.5204-0233.3 331430	L= 233
			→	11/09→ 01/13; ☐		83.7847-0254.3 331233	L= 255
			→	11/09→ 01/13; ☐		83.7847-0257.3 331234	L= 255
2.0 TFSI	147	10/05→02/13					
1.6 LPG	75	08/09→11/12	←	09/09→	2	24.5143-0564.3 331433	L= 563
			→	09/09→ 10/09	2	24.5204-0233.3 331430	L= 233
			→	11/09→; ☐		83.7847-0254.3 331233	L= 255
			→	11/09→; ☐		83.7847-0257.3 331234	L= 255
1.6 MultiFuel	75	01/08→06/13	←	09/09→ 01/13	2	24.5143-0564.3 331433	L= 563
			→	09/09→ 10/09	2	24.5204-0233.3 331430	L= 233
			→	11/09→ 01/13; ☐		83.7847-0254.3 331233	L= 255
			→	11/09→ 01/13; ☐		83.7847-0257.3 331234	L= 255
1.9 TDI 2.0 TDI 2.0 TDI RS	77 103 125	06/04→12/10 11/05→05/10 04/06→02/13	←		2	24.5143-0564.3 331433	L= 563
			→	→ 10/09	2	24.5204-0233.3 331430	L= 233
			→	11/09→; ☐		83.7847-0254.3 331233	L= 255
			→	11/09→; ☐		83.7847-0257.3 331234	L= 255
2.0 FSI	110	11/04→10/08	←		2	24.5143-0564.3 331433	L= 563
			→		2	24.5204-0233.3 331430	L= 233
2.0 TDI	100	02/04→05/10	←	06/04→	2	24.5143-0564.3 331433	L= 563
→							

	kw			 	! #		
SKODA - OCTAVIA II (1Z3) 02/04→06/13							
 Bremsschlauch							
2.0 TDI	100	02/04→05/10	➔	06/04→ 10/09	2	24.5204-0233.3 331430	L= 233
			➔	11/09→; 		83.7847-0254.3 331233	L= 255
			➔	11/09→; 		83.7847-0257.3 331234	L= 255
2.0 TDI 16V	103	02/04→04/13	➔	06/04→ 01/13	2	24.5143-0564.3 331433	L= 563
			➔	06/04→ 10/09	2	24.5204-0233.3 331430	L= 233
			➔	11/09→ 01/13; 		83.7847-0254.3 331233	L= 255
			➔	11/09→ 01/13; 		83.7847-0257.3 331234	L= 255
SKODA - OCTAVIA II Combi (1Z5) 02/04→06/13							
 Bremssattel							
1.2 TSI	77	02/10→04/13	➔	→ 01/13; +PR 1ZC / 1ZF / 1ZM; 		24.3541-9549.5 241023	ATE - Halter
1.4	59	05/06→06/13	➔	→ 01/13; +PR 1ZC / 1ZF / 1ZM; 		24.3541-9550.5 241024	ATE - Halter
1.4 TSI	90	11/08→06/13	➔	→ 01/13; +PR 1ZC / 1ZF / 1ZM; 		24.3541-9550.5 241024	ATE - Halter
1.6	75	09/04→06/13	➔	→ 01/13; +PR 1ZE; 		24.3541-9553.5 241025	ATE - Halter
1.6 TDI	77	06/09→04/13	➔	→ 01/13; +PR 1ZE; 		24.3541-9554.5 241026	ATE - Halter
1.8 TSI	112 - 118	06/07→06/13	➔	→ 01/13; +PR 1ZE; 		24.3541-9554.5 241026	ATE - Halter
2.0 TDI	81	03/10→06/13	➔	+PR 1KD; → 01/13; 		24.3384-1755.5 240886	TRW - Halter
2.0 TDI 4x4	81	05/11→02/13	➔	+PR 1KD; → 01/13; 		24.3384-1756.5 240887	TRW - Halter
			➔	+PR 1KS / 1KT; → 01/13; 		24.3384-1777.5 240988	BOS - Halter
			➔	+PR 1KS / 1KT; → 01/13; 		24.3384-1778.5 241002	BOS - Halter
			➔	+PR 1KF; → 01/13; 		24.3414-1709.5 240834	TRW - Halter
			➔	+PR 1KF; → 01/13; 		24.3414-1710.5 240835	TRW - Halter
1.4	55	05/04→05/06	➔	06/04→; +PR 1ZC / 1ZF / 1ZM; 		24.3541-9549.5 241023	ATE - Halter
1.6 FSI	85	02/04→10/08	➔	06/04→; +PR 1ZC / 1ZF / 1ZM; 		24.3541-9550.5 241024	ATE - Halter
2.0 TDI 16V	100	02/04→05/10	➔	06/04→; +PR 1ZE; 		24.3541-9553.5 241025	ATE - Halter
			➔	06/04→; +PR 1ZE; 		24.3541-9554.5 241026	ATE - Halter
			➔	06/04→; +PR 1KD; 		24.3384-1755.5 240886	TRW - Halter
			➔	06/04→; +PR 1KD; 		24.3384-1756.5 240887	TRW - Halter
			➔	06/04→; +PR 1KS / 1KT; 		24.3384-1777.5 240988	BOS - Halter
			➔	06/04→; +PR 1KS / 1KT; 		24.3384-1778.5 241002	BOS - Halter
			➔	06/04→; +PR 1KF; 		24.3414-1709.5 240834	TRW - Halter
			➔	06/04→; +PR 1KF; 		24.3414-1710.5 240835	TRW - Halter
1.6 LPG	75	08/09→11/12	➔	09/09→; +PR 1ZC / 1ZF / 1ZM; 		24.3541-9549.5 241023	ATE - Halter
			➔	09/09→; +PR 1ZC / 1ZF / 1ZM; 		24.3541-9550.5 241024	ATE - Halter
			➔	09/09→; +PR 1ZE; 		24.3541-9553.5 241025	ATE - Halter
			➔	09/09→; +PR 1ZE; 		24.3541-9554.5 241026	ATE - Halter
			➔	09/09→; +PR 1KD; 		24.3384-1755.5 240886	TRW - Halter
			➔	09/09→; +PR 1KD; 		24.3384-1756.5 240887	TRW - Halter
			➔	09/09→; +PR 1KS / 1KT; 		24.3384-1777.5 240988	BOS - Halter
			➔	09/09→; +PR 1KS / 1KT; 		24.3384-1778.5 241002	BOS - Halter
			➔	09/09→; +PR 1KF; 		24.3414-1709.5 240834	TRW - Halter
			➔	09/09→; +PR 1KF; 		24.3414-1710.5 240835	TRW - Halter
1.6 MultiFuel	75	01/08→06/13	➔	09/09→ 01/13; +PR 1ZC / 1ZF / 1ZM; 		24.3541-9549.5 241023	ATE - Halter
			➔	09/09→ 01/13; +PR 1ZC / 1ZF / 1ZM; 		24.3541-9550.5 241024	ATE - Halter
			➔	09/09→ 01/13; +PR 1ZE; 		24.3541-9553.5 241025	ATE - Halter
			➔	09/09→ 01/13; +PR 1ZE; 		24.3541-9554.5 241026	ATE - Halter
			➔	09/09→; +PR 1KD; → 01/13; 		24.3384-1755.5 240886	TRW - Halter
			➔	09/09→; +PR 1KD; → 01/13; 		24.3384-1756.5 240887	TRW - Halter
			➔	09/09→; +PR 1KS / 1KT; → 01/13; 		24.3384-1777.5 240988	BOS - Halter
			➔	09/09→; +PR 1KS / 1KT; → 01/13; 		24.3384-1778.5 241002	BOS - Halter
			➔	09/09→; +PR 1KF; → 01/13; 		24.3414-1709.5 240834	TRW - Halter
			➔	09/09→; +PR 1KF; → 01/13; 		24.3414-1710.5 240835	TRW - Halter
1.6 TDI 4x4	77	06/09→02/13	➔	→ 01/13; +PR 1ZC / 1ZF / 1ZM; 		24.3541-9549.5 241023	ATE - Halter
1.8 TSI 4x4	112 - 118	11/08→02/13	➔	→ 01/13; +PR 1ZC / 1ZF / 1ZM; 		24.3541-9550.5 241024	ATE - Halter
2.0 TDI 16V 4x4	103	05/10→02/13	➔	→ 01/13; +PR 1ZE; 		24.3541-9553.5 241025	ATE - Halter
➔							

	kw				! #		
SKODA - OCTAVIA II Combi (1Z5) 02/04→06/13							
Bremssattel							
1.6 TDI 4x4 1.8 TSI 4x4	77 112 - 118	06/09→02/13 11/08→02/13	←	→ 01/13; +PR 1ZE; 		24.3541-9554.5 241026	ATE - Halter
			→	+PR 1KS / 1KT; → 01/13; 		24.3384-1777.5 240988	BOS - Halter
2.0 TDI 16V 4x4	103	05/10→02/13	→	+PR 1KS / 1KT; → 01/13; 		24.3384-1778.5 241002	BOS - Halter
			→	+PR 1KF; → 01/13; 		24.3414-1709.5 240834	TRW - Halter
			→	+PR 1KF; → 01/13; 		24.3414-1710.5 240835	TRW - Halter
1.9 TDI 2.0 FSI 2.0 TDI	77 110 103	09/04→12/10 11/04→10/08 11/05→05/10	←	+PR 1ZC / 1ZF / 1ZM; 		24.3541-9549.5 241023	ATE - Halter
			←	+PR 1ZC / 1ZF / 1ZM; 		24.3541-9550.5 241024	ATE - Halter
			←	+PR 1ZE; 		24.3541-9553.5 241025	ATE - Halter
			←	+PR 1ZE; 		24.3541-9554.5 241026	ATE - Halter
			→	+PR 1KD; 		24.3384-1755.5 240886	TRW - Halter
			→	+PR 1KD; 		24.3384-1756.5 240887	TRW - Halter
			→	+PR 1KS / 1KT; 		24.3384-1777.5 240988	BOS - Halter
			→	+PR 1KS / 1KT; 		24.3384-1778.5 241002	BOS - Halter
			→	+PR 1KF; 		24.3414-1709.5 240834	TRW - Halter
			→	+PR 1KF; 		24.3414-1710.5 240835	TRW - Halter
1.9 TDI 4x4 2.0 FSI 4x4 2.0 TDI 4x4	77 110 103	11/04→12/10 11/04→04/09 07/06→05/10	←	+PR 1ZC / 1ZF / 1ZM; 		24.3541-9549.5 241023	ATE - Halter
			←	+PR 1ZC / 1ZF / 1ZM; 		24.3541-9550.5 241024	ATE - Halter
			←	+PR 1ZE; 		24.3541-9553.5 241025	ATE - Halter
			←	+PR 1ZE; 		24.3541-9554.5 241026	ATE - Halter
			→	+PR 1KS / 1KT; 		24.3384-1777.5 240988	BOS - Halter
			→	+PR 1KS / 1KT; 		24.3384-1778.5 241002	BOS - Halter
			→	+PR 1KF; 		24.3414-1709.5 240834	TRW - Halter
			→	+PR 1KF; 		24.3414-1710.5 240835	TRW - Halter
2.0 TDI 16V	103	02/04→05/13	←	06/04→ 01/13; +PR 1ZC / 1ZF / 1ZM; 		24.3541-9549.5 241023	ATE - Halter
			←	06/04→ 01/13; +PR 1ZC / 1ZF / 1ZM; 		24.3541-9550.5 241024	ATE - Halter
			←	06/04→ 01/13; +PR 1ZE; 		24.3541-9553.5 241025	ATE - Halter
			←	06/04→ 01/13; +PR 1ZE; 		24.3541-9554.5 241026	ATE - Halter
			→	06/04→ 01/13; +PR 1KD; 		24.3384-1755.5 240886	TRW - Halter
			→	06/04→ 01/13; +PR 1KD; 		24.3384-1756.5 240887	TRW - Halter
			→	06/04→ 01/13; +PR 1KS / 1KT; 		24.3384-1777.5 240988	BOS - Halter
			→	06/04→ 01/13; +PR 1KS / 1KT; 		24.3384-1778.5 241002	BOS - Halter
			→	06/04→ 01/13; +PR 1KF; 		24.3414-1709.5 240834	TRW - Halter
			→	06/04→ 01/13; +PR 1KF; 		24.3414-1710.5 240835	TRW - Halter
2.0 TDI RS	125	04/06→02/13	←	+PR 1LL / 1LP / 1ZB; 		24.3541-9553.5 241025	ATE - Halter
			←	+PR 1LL / 1LP / 1ZB; 		24.3541-9554.5 241026	ATE - Halter
			→	+PR 1KS / 1KT; 		24.3384-1777.5 240988	BOS - Halter
			→	+PR 1KS / 1KT; 		24.3384-1778.5 241002	BOS - Halter
			→	+PR 1KP; 		24.3387-1729.5 240878	TRW - Halter
			→	+PR 1KP; 		24.3414-1709.5 240834	TRW - Halter
			→	+PR 1KP; 		24.3387-1730.5 240879	TRW - Halter
			→	+PR 1KP; 		24.3414-1710.5 240835	TRW - Halter
2.0 TFSI	147	10/05→02/13	←	→ 01/13; +PR 1LL / 1LP / 1ZB; 		24.3541-9553.5 241025	ATE - Halter
			←	→ 01/13; +PR 1LL / 1LP / 1ZB; 		24.3541-9554.5 241026	ATE - Halter
			→	+PR 1KS / 1KT; → 01/13; 		24.3384-1777.5 240988	BOS - Halter
			→	+PR 1KS / 1KT; → 01/13; 		24.3384-1778.5 241002	BOS - Halter
			→	→ 01/13; +PR 1KP; 		24.3387-1729.5 240878	TRW - Halter
			→	→ 01/13; +PR 1KP; 		24.3387-1730.5 240879	TRW - Halter
Feder, Bremssattel							
1.2 TSI 1.4 1.4 TSI 1.6 1.6 TDI 1.6 TDI 4x4 →	77 59 90 75 77 77	02/10→04/13 05/06→06/13 11/08→06/13 09/04→06/13 06/09→04/13 06/09→02/13	←	→ 01/13; +PR 1ZE	2	11.8116-0351.1 390538	ATE

	kw			 	! #		
SKODA - OCTAVIA II Combi (1Z5) 02/04→06/13							
Feder, Bremssattel							
1.8 TSI	112 - 118	06/07→06/13	←	→ 01/13; +PR 1ZE	2	11.8116-0351.1 390538	ATE
1.8 TSI 4x4	112 - 118	11/08→02/13					
2.0 TDI	81	03/10→06/13					
2.0 TDI 16V 4x4	103	05/10→02/13					
2.0 TDI 4x4	81	05/11→02/13					
1.4	55	05/04→05/06	←	06/04→; +PR 1ZE	2	11.8116-0351.1 390538	ATE
1.6 FSI	85	02/04→10/08					
2.0 TDI 16V	100	02/04→05/10					
1.6 LPG	75	08/09→11/12	←	09/09→; +PR 1ZE	2	11.8116-0351.1 390538	ATE
1.6 MultiFuel	75	01/08→06/13	←	09/09→ 01/13; +PR 1ZE	2	11.8116-0351.1 390538	ATE
1.9 TDI	77	09/04→12/10	←	+PR 1ZE	2	11.8116-0351.1 390538	ATE
1.9 TDI 4x4	77	11/04→12/10					
2.0 FSI	110	11/04→10/08					
2.0 FSI 4x4	110	11/04→04/09					
2.0 TDI	103	11/05→05/10					
2.0 TDI 4x4	103	07/06→05/10					
2.0 TDI 16V	103	02/04→05/13	←	06/04→ 01/13; +PR 1ZE	2	11.8116-0351.1 390538	ATE
2.0 TDI RS	125	04/06→02/13		+PR 1LL / 1LP / 1ZB	2	11.8116-0351.1 390538	ATE
2.0 TFSI	147	10/05→02/13		→ 01/13; +PR 1LL / 1LP / 1ZB	2	11.8116-0351.1 390538	ATE
Führungshülzensatz, Bremssattel							
1.2 TSI	77	02/10→04/13	←	→ 01/13; +PR 1ZE		11.0101-5409.2 260035	ATE
1.4	59	05/06→06/13					
1.4 TSI	90	11/08→06/13					
1.6	75	09/04→06/13					
1.6 TDI	77	06/09→04/13					
1.6 TDI 4x4	77	06/09→02/13					
1.8 TSI	112 - 118	06/07→06/13					
1.8 TSI 4x4	112 - 118	11/08→02/13					
2.0 TDI	81	03/10→06/13					
2.0 TDI 16V 4x4	103	05/10→02/13					
2.0 TDI 4x4	81	05/11→02/13					
1.4	55	05/04→05/06	←	06/04→; +PR 1ZE		11.0101-5409.2 260035	ATE
1.6 FSI	85	02/04→10/08					
2.0 TDI 16V	100	02/04→05/10					
1.6 LPG	75	08/09→11/12	←	09/09→; +PR 1ZE		11.0101-5409.2 260035	ATE
1.6 MultiFuel	75	01/08→06/13	←	09/09→ 01/13; +PR 1ZE		11.0101-5409.2 260035	ATE
1.9 TDI	77	09/04→12/10	←	+PR 1ZE		11.0101-5409.2 260035	ATE
1.9 TDI 4x4	77	11/04→12/10					
2.0 FSI	110	11/04→10/08					
2.0 FSI 4x4	110	11/04→04/09					
2.0 TDI	103	11/05→05/10					
2.0 TDI 4x4	103	07/06→05/10					
2.0 TDI 16V	103	02/04→05/13	←	06/04→ 01/13; +PR 1ZE		11.0101-5409.2 260035	ATE
2.0 TDI RS	125	04/06→02/13	←	+PR 1LL / 1LP / 1ZB		11.0101-5409.2 260035	ATE
2.0 TFSI	147	10/05→02/13	←	→ 01/13; +PR 1LL / 1LP / 1ZB		11.0101-5409.2 260035	ATE
Führungsbolzen, Bremssattel							
1.2 TSI	77	02/10→04/13		→ 01/13; +PR 1ZE	2	11.8171-0008.1 990049	ATE
1.4	59	05/06→06/13					
1.4 TSI	90	11/08→06/13					
1.6	75	09/04→06/13					
1.6 TDI	77	06/09→04/13					
1.6 TDI 4x4	77	06/09→02/13					
1.8 TSI	112 - 118	06/07→06/13					
1.8 TSI 4x4	112 - 118	11/08→02/13					
2.0 TDI	81	03/10→06/13					
2.0 TDI 16V 4x4	103	05/10→02/13					
2.0 TDI 4x4	81	05/11→02/13					
1.4	55	05/04→05/06		06/04→; +PR 1ZE	2	11.8171-0008.1 990049	ATE
1.6 FSI	85	02/04→10/08					
2.0 TDI 16V	100	02/04→05/10					
1.6 LPG	75	08/09→11/12		09/09→; +PR 1ZE	2	11.8171-0008.1 990049	ATE
1.6 MultiFuel	75	01/08→06/13		09/09→ 01/13; +PR 1ZE	2	11.8171-0008.1 990049	ATE
1.9 TDI	77	09/04→12/10		+PR 1ZE	2	11.8171-0008.1 990049	ATE
1.9 TDI 4x4	77	11/04→12/10					
2.0 FSI	110	11/04→10/08					
2.0 FSI 4x4	110	11/04→04/09					
2.0 TDI	103	11/05→05/10					
2.0 TDI 4x4	103	07/06→05/10					
→							

SKODA - OCTAVIA II Combi (1Z5) 02/04→06/13

Führungsbolzen, Bremsattel

2.0 TDI 16V	103	02/04→05/13		06/04→ 01/13; +PR 1ZE	2	11.8171-0008.1	990049	ATE
2.0 TDI RS	125	04/06→02/13		+PR 1LL / 1LP / 1ZB	2	11.8171-0008.1	990049	ATE
2.0 TFSI	147	10/05→02/13		→ 01/13; +PR 1LL / 1LP / 1ZB	2	11.8171-0008.1	990049	ATE





















































Bremsschlauch

1.2 TSI	77	02/10→04/13	←	→ 01/13	2	24.5143-0564.3	331433	L= 563
2.0 TDI	81	03/10→06/13						
2.0 TDI 16V 4x4	103	05/10→02/13	→	→ 01/13; ☐		83.7847-0254.3	331233	L= 255
2.0 TDI 4x4	81	05/11→02/13	→	→ 01/13; ☐		83.7847-0257.3	331234	L= 255
1.4	55	05/04→05/06	←	06/04→	2	24.5143-0564.3	331433	L= 563
1.6 FSI	85	02/04→10/08	→	06/04→	2	24.5204-0233.3	331430	L= 233
1.4	59	05/06→06/13	←	→ 01/13	2	24.5143-0564.3	331433	L= 563
1.4 TSI	90	11/08→06/13						
1.6	75	09/04→06/13	→	→ 10/09	2	24.5204-0233.3	331430	L= 233
1.6 TDI	77	06/09→04/13	→	11/09→ 01/13; ☐		83.7847-0254.3	331233	L= 255
1.6 TDI 4x4	77	06/09→02/13	→	11/09→ 01/13; ☐		83.7847-0257.3	331234	L= 255
1.8 TSI	112 - 118	06/07→06/13	→	11/09→ 01/13; ☐				
1.8 TSI 4x4	112 - 118	11/08→02/13						
2.0 TFSI	147	10/05→02/13						
1.6 LPG	75	08/09→11/12	←	09/09→	2	24.5143-0564.3	331433	L= 563
			→	09/09→ 10/09	2	24.5204-0233.3	331430	L= 233
			→	11/09→; ☐		83.7847-0254.3	331233	L= 255
			→	11/09→; ☐		83.7847-0257.3	331234	L= 255
1.6 MultiFuel	75	01/08→06/13	←	09/09→ 01/13	2	24.5143-0564.3	331433	L= 563
			→	09/09→ 10/09	2	24.5204-0233.3	331430	L= 233
			→	11/09→ 01/13; ☐		83.7847-0254.3	331233	L= 255
			→	11/09→ 01/13; ☐		83.7847-0257.3	331234	L= 255
1.9 TDI	77	09/04→12/10	←		2	24.5143-0564.3	331433	L= 563
1.9 TDI 4x4	77	11/04→12/10						
2.0 TDI	103	11/05→05/10	→	→ 10/09	2	24.5204-0233.3	331430	L= 233
2.0 TDI 4x4	103	07/06→05/10	→	11/09→; ☐		83.7847-0254.3	331233	L= 255
2.0 TDI RS	125	04/06→02/13	→	11/09→; ☐		83.7847-0257.3	331234	L= 255
2.0 FSI	110	11/04→10/08	←		2	24.5143-0564.3	331433	L= 563
2.0 FSI 4x4	110	11/04→04/09	→		2	24.5204-0233.3	331430	L= 233
2.0 TDI 16V	100	02/04→05/10	←	06/04→	2	24.5143-0564.3	331433	L= 563
			→	06/04→ 10/09	2	24.5204-0233.3	331430	L= 233
			→	11/09→; ☐		83.7847-0254.3	331233	L= 255
			→	11/09→; ☐		83.7847-0257.3	331234	L= 255
2.0 TDI 16V	103	02/04→05/13	←	06/04→ 01/13	2	24.5143-0564.3	331433	L= 563
			→	06/04→ 10/09	2	24.5204-0233.3	331430	L= 233
			→	11/09→ 01/13; ☐		83.7847-0254.3	331233	L= 255
			→	11/09→ 01/13; ☐		83.7847-0257.3	331234	L= 255

SKODA - OCTAVIA III (5E3, NL3, NR3) 11/12→03/21

Bremssattel

1.0 TSI	85	05/16→10/20	←	+PR 1ZK; ☐		24.3571-1801.5	241387	- Halter
1.2 TSI	81	05/15→02/17						
1.4 TSI	103	11/12→02/17	←	+PR 1ZK; ☐		24.3571-1802.5	241388	- Halter
1.4 TSI G-TEC	81	11/13→02/17	←	+PR 1ZJ; ☐		24.3571-1803.5	241427	- Halter
1.5 TSI	110	02/17→10/20	←	+PR 1ZJ; ☐		24.3571-1804.5	241428	- Halter
1.6	81	01/14→10/20	←	+PR 1ZJ; ☐		24.3571-1817.5	241513	- Halter
1.6 TDI	81 - 85	05/13→10/20	←	+PR 1ZU; ☐		24.3571-1818.5	241514	- Halter
1.6 TDI 4x4	77 - 85	05/13→10/20	←	+PR 1ZU; ☐		24.3571-9735.5	240806	ATE - Halter
1.8 TSI	132	11/12→10/20	←	+PR 1ZF; ☐		24.3571-9736.5	240807	ATE - Halter
1.8 TSI 4x4	132	05/14→10/20	←	+PR 1LG; ☐		24.3601-1755.5	241525	- Halter
2.0 TDI	105	11/12→02/17	←	+PR 1LG; ☐		24.3601-1756.5	241526	- Halter
2.0 TDI 4x4	110	05/13→10/20	←	+PR 1KD; ☐		24.3384-1759.5	240800	TRW - Halter
2.0 TDI RS	135	05/13→10/20	←	+PR 1KD; ☐		24.3384-1760.5	240801	TRW - Halter ALU
2.0 TSI	140	02/17→10/20	→					
2.0 TSI 4x4	140	02/19→10/20	→					
2.0 TSI RS	162 - 180	05/13→10/20	→					

	kw			 	! #			
SKODA - OCTAVIA III (5E3, NL3, NR3) 11/12→03/21								
 Bremssattel								
1.0 TSI	85	05/16→10/20	➡	+PR 1KS; 		24.3387-1739.5	240918	TRW - Halter
1.2 TSI	81	05/15→02/17	➡	+PR 1KS; 		24.3387-1740.5	240919	TRW - Halter
1.4 TSI	103	11/12→02/17	➡	+PR 1KW; 		24.3417-1721.5	241571	TRW - Halter
1.4 TSI G-TEC	81	11/13→02/17	➡	+PR 1KW; 		24.3417-1722.5	241572	TRW - Halter
1.5 TSI	110	02/17→10/20						
1.6	81	01/14→10/20	➡	+PR 1KW; 				
1.6 TDI	81 -	05/13→10/20						
	85							
1.6 TDI 4x4	77 -	05/13→10/20						
	85							
1.8 TSI	132	11/12→10/20						
1.8 TSI 4x4	132	05/14→10/20						
2.0 TDI	105	11/12→02/17						
2.0 TDI 4x4	110	05/13→10/20						
2.0 TDI RS	135	05/13→10/20						
2.0 TSI	140	02/17→10/20						
2.0 TSI 4x4	140	02/19→10/20						
2.0 TSI RS	162 -	05/13→10/20						
	180							
1.2 TSI	63 -	11/12→02/17	⬅	02/13→; +PR 1ZK; 		24.3571-1801.5	241387	- Halter
	77		⬅	02/13→; +PR 1ZK; 		24.3571-1802.5	241388	- Halter
1.6 TDI	66 -	11/12→10/20	⬅	+PR 1ZJ; 		24.3571-1803.5	241427	- Halter
	77		⬅	+PR 1ZJ; 		24.3571-1804.5	241428	- Halter
2.0 TDI	110	11/12→10/20	⬅	02/13→; +PR 1ZU; 		24.3571-1817.5	241513	- Halter
			⬅	02/13→; +PR 1ZU; 		24.3571-1818.5	241514	- Halter
			⬅	02/13→; +PR 1ZF; 		24.3571-9735.5	240806	ATE - Halter
			⬅	02/13→; +PR 1ZF; 		24.3571-9736.5	240807	ATE - Halter
			⬅	02/13→; +PR 1LG; 		24.3601-1755.5	241525	- Halter
			⬅	02/13→; +PR 1LG; 		24.3601-1756.5	241526	- Halter
			➡	02/13→; +PR 1KD; 		24.3384-1759.5	240800	TRW - Halter
			➡	02/13→; +PR 1KD; 		24.3384-1760.5	240801	TRW - Halter ALU
			➡	02/13→; +PR 1KS; 		24.3387-1739.5	240918	TRW - Halter
			➡	02/13→; +PR 1KS; 		24.3387-1740.5	240919	TRW - Halter
			➡	02/13→; +PR 1KW; 		24.3417-1721.5	241571	TRW - Halter
			➡	02/13→; +PR 1KW; 		24.3417-1722.5	241572	TRW - Halter
1.4 TSI	110	08/14→10/20	⬅	05/15→; +PR 1ZK; 		24.3571-1801.5	241387	- Halter
			⬅	05/15→; +PR 1ZK; 		24.3571-1802.5	241388	- Halter
			⬅	+PR 1ZJ; 		24.3571-1803.5	241427	- Halter
			⬅	+PR 1ZJ; 		24.3571-1804.5	241428	- Halter
			⬅	05/15→; +PR 1ZU; 		24.3571-1817.5	241513	- Halter
			⬅	05/15→; +PR 1ZU; 		24.3571-1818.5	241514	- Halter
			⬅	05/15→; +PR 1ZF; 		24.3571-9735.5	240806	ATE - Halter
			⬅	05/15→; +PR 1ZF; 		24.3571-9736.5	240807	ATE - Halter
			⬅	05/15→; +PR 1LG; 		24.3601-1755.5	241525	- Halter
			⬅	05/15→; +PR 1LG; 		24.3601-1756.5	241526	- Halter
			➡	05/15→; +PR 1KD; 		24.3384-1759.5	240800	TRW - Halter
			➡	05/15→; +PR 1KD; 		24.3384-1760.5	240801	TRW - Halter ALU
			➡	05/15→; +PR 1KS; 		24.3387-1739.5	240918	TRW - Halter
			➡	05/15→; +PR 1KS; 		24.3387-1740.5	240919	TRW - Halter
			➡	05/15→; +PR 1KW; 		24.3417-1721.5	241571	TRW - Halter
			➡	05/15→; +PR 1KW; 		24.3417-1722.5	241572	TRW - Halter
2.0 TDI / TDI RS 4x4	135	05/13→10/20	⬅	09/14→; +PR 1ZK; 		24.3571-1801.5	241387	- Halter
			⬅	09/14→; +PR 1ZK; 		24.3571-1802.5	241388	- Halter
			⬅	+PR 1ZJ; 		24.3571-1803.5	241427	- Halter
			⬅	+PR 1ZJ; 		24.3571-1804.5	241428	- Halter
			⬅	09/14→; +PR 1ZU; 		24.3571-1817.5	241513	- Halter
			⬅	09/14→; +PR 1ZU; 		24.3571-1818.5	241514	- Halter
			⬅	+PR 1ZF; 		24.3571-9735.5	240806	ATE - Halter
			⬅	+PR 1ZF; 		24.3571-9736.5	240807	ATE - Halter



SKODA - OCTAVIA III (5E3, NL3, NR3) 11/12→03/21

Bremssattel

2.0 TDI / TDI RS 4x4	135	05/13→10/20	←	09/14→; +PR 1LG;	24.3601-1755.5	241525	- Halter
			←	09/14→; +PR 1LG;	24.3601-1756.5	241526	- Halter
			→	+PR 1KD;	24.3384-1759.5	240800	TRW - Halter
			→	+PR 1KD;	24.3384-1760.5	240801	TRW - Halter ALU
			→	+PR 1KS;	24.3387-1739.5	240918	TRW - Halter
			→	+PR 1KS;	24.3387-1740.5	240919	TRW - Halter
			→	09/14→; +PR 1KW;	24.3417-1721.5	241571	TRW - Halter
			→	09/14→; +PR 1KW;	24.3417-1722.5	241572	TRW - Halter

























































Bremsschlauch









1.0 TSI	85	05/16→10/20	←		2	83.8247-0636.3	331536	L= 637
			→	+PR 1KS	2	24.5143-0264.3	331665	L= 275
1.2 TSI	81	05/15→02/17	→		2	24.5147-0285.3	331701	L= 300
1.4 TSI	103	11/12→02/17	→		2	83.8247-0636.3	331536	L= 637
1.4 TSI G-TEC	81	11/13→02/17	→		2	24.5143-0264.3	331665	L= 275
1.5 TSI	110	02/17→10/20	→		2	24.5147-0285.3	331701	L= 300
1.6	81	01/14→10/20	→		2	83.8247-0636.3	331536	L= 637
1.6 TDI	81 -	05/13→10/20	→		2	24.5143-0264.3	331665	L= 275
	85		→		2	24.5147-0285.3	331701	L= 300
1.6 TDI 4x4	85	02/17→10/20	→		2	83.8247-0636.3	331536	L= 637
2.0 TDI	105	11/12→02/17	→		2	24.5143-0264.3	331665	L= 275
2.0 TDI RS	135	05/13→10/20	→		2	24.5147-0285.3	331701	L= 300
2.0 TSI	140	02/17→10/20	→		2	83.8247-0636.3	331536	L= 637
2.0 TSI 4x4	140	02/19→10/20	→		2	24.5143-0264.3	331665	L= 275
2.0 TSI RS	162 -	05/13→10/20	→		2	24.5147-0285.3	331701	L= 300
	180		→		2	83.8247-0636.3	331536	L= 637
1.2 TSI	63 -	11/12→02/17	←	02/13→	2	83.8247-0636.3	331536	L= 637
	77		→		2	24.5143-0264.3	331665	L= 275
1.6 TDI	66 -	11/12→10/20	→	02/13→; +PR 1KS	2	24.5147-0285.3	331701	L= 300
	77		→		2	83.8247-0636.3	331536	L= 637
2.0 TDI	110	11/12→10/20	→		2	24.5143-0264.3	331665	L= 275
1.4 TSI	110	08/14→10/20	←	05/15→	2	24.5147-0285.3	331701	L= 300
			→	05/15→; +PR 1KS	2	83.8247-0636.3	331536	L= 637
			→	05/15→	2	24.5143-0264.3	331665	L= 275
1.6 TDI 4x4	77 -	05/13→02/17	←		2	24.5147-0285.3	331701	L= 300
	81		→		2	83.8247-0636.3	331536	L= 637
1.8 TSI 4x4	132	05/14→10/20	→		2	24.5143-0280.3	331683	L= 300
2.0 TDI 4x4	110	05/13→10/20	→		2	83.8247-0636.3	331536	L= 637
1.8 TSI	132	11/12→10/20	←		2	24.5143-0264.3	331665	L= 275
			→	02/13→; +PR 1KS	2	24.5147-0285.3	331701	L= 300
			→	02/13→	2	83.8247-0636.3	331536	L= 637
2.0 TDI / TDI RS 4x4	135	05/13→10/20	←	09/14→	2	24.5143-0280.3	331683	L= 300
			→	09/14→	2	83.8247-0636.3	331536	L= 637











SKODA - OCTAVIA III Combi (5E5, 5E6) 11/12→10/20







Bremssattel































1.0 TSI	85	05/16→10/20	←	+PR 1ZK;	24.3571-1801.5	241387	- Halter
			→		24.3571-1801.5	241387	- Halter
1.2 TSI	81	05/15→02/17	←	+PR 1ZK;	24.3571-1802.5	241388	- Halter
1.4 TSI	103	11/12→02/17	←	+PR 1ZK;	24.3571-1803.5	241427	- Halter
1.4 TSI G-TEC	81	11/12→02/17	←	+PR 1ZJ;	24.3571-1804.5	241428	- Halter
1.5 TSI	110	02/17→10/20	←	+PR 1ZJ;	24.3571-1817.5	241513	- Halter
1.5 TSI G-TEC	96	01/19→10/20	←	+PR 1ZJ;	24.3571-1818.5	241514	- Halter
1.6 SRE	81	01/14→02/17	←	+PR 1ZU;	24.3571-9735.5	240806	ATE - Halter
1.6 TDI	81 -	05/13→10/20	←	+PR 1ZU;	24.3571-9735.5	240806	ATE - Halter
	85		←	+PR 1ZU;	24.3571-9735.5	240806	ATE - Halter
1.6 TDI 4x4	77 -	11/12→10/20	←	+PR 1ZF;	24.3571-9736.5	240807	ATE - Halter
	85		←	+PR 1ZF;	24.3571-9736.5	240807	ATE - Halter
1.8 TSI	132	11/12→10/20	←	+PR 1ZF;	24.3601-1755.5	241525	- Halter
1.8 TSI 4x4	132	11/12→02/17	←	+PR 1LG;	24.3601-1756.5	241526	- Halter
2.0 TDI	105	11/12→02/17	←	+PR 1LG;	24.3384-1759.5	240800	TRW - Halter
2.0 TDI / TDI RS 4x4	135	05/13→10/20	←	+PR 1LG;	24.3384-1760.5	240801	TRW - Halter ALU
2.0 TDI 4x4	110	11/12→10/20	→	+PR 1KD;	24.3387-1739.5	240918	TRW - Halter
2.0 TDI RS	135	05/13→10/20	→	+PR 1KD;	24.3387-1740.5	240919	TRW - Halter
2.0 TSI	140	02/17→10/20	→	+PR 1KS;	24.3417-1721.5	241571	TRW - Halter
2.0 TSI 4x4	140	02/19→10/20	→	+PR 1KS;	24.3417-1722.5	241572	TRW - Halter
2.0 TSI RS	169 -	05/15→10/20	→	+PR 1KS;	24.3417-1721.5	241571	TRW - Halter
	180		→	+PR 1KS;	24.3417-1722.5	241572	TRW - Halter
			→	+PR 1KW;	24.3417-1721.5	241571	TRW - Halter
			→	+PR 1KW;	24.3417-1722.5	241572	TRW - Halter
1.2 TSI	63 -	11/12→02/17	←	02/13→; +PR 1ZK;	24.3571-1801.5	241387	- Halter
	77		→				

	kw			 	! #		
SKODA - OCTAVIA III Combi (5E5, 5E6) 11/12→10/20							
 Bremssattel							
1.6 TDI	66 - 77	11/12→10/20	←	02/13→; +PR 1ZK; 		24.3571-1802.5 241388	- Halter
2.0 TDI	110	11/12→10/20	←	+PR 1ZJ; 		24.3571-1803.5 241427	- Halter
			←	+PR 1ZJ; 		24.3571-1804.5 241428	- Halter
			←	02/13→; +PR 1ZU; 		24.3571-1817.5 241513	- Halter
			←	02/13→; +PR 1ZU; 		24.3571-1818.5 241514	- Halter
			←	02/13→; +PR 1ZF; 		24.3571-9735.5 240806	ATE - Halter
			←	02/13→; +PR 1ZF; 		24.3571-9736.5 240807	ATE - Halter
			←	02/13→; +PR 1LG; 		24.3601-1755.5 241525	- Halter
			←	02/13→; +PR 1LG; 		24.3601-1756.5 241526	- Halter
			→	02/13→; +PR 1KD; 		24.3384-1759.5 240800	TRW - Halter
			→	02/13→; +PR 1KD; 		24.3384-1760.5 240801	TRW - Halter ALU
			→	02/13→; +PR 1KS; 		24.3387-1739.5 240918	TRW - Halter
			→	02/13→; +PR 1KS; 		24.3387-1740.5 240919	TRW - Halter
			→	02/13→; +PR 1KW; 		24.3417-1721.5 241571	TRW - Halter
			→	02/13→; +PR 1KW; 		24.3417-1722.5 241572	TRW - Halter
1.4 TSI	110	08/14→10/20	←	05/15→; +PR 1ZK; 		24.3571-1801.5 241387	- Halter
			←	05/15→; +PR 1ZK; 		24.3571-1802.5 241388	- Halter
			←	+PR 1ZJ; 		24.3571-1803.5 241427	- Halter
			←	+PR 1ZJ; 		24.3571-1804.5 241428	- Halter
			←	05/15→; +PR 1ZU; 		24.3571-1817.5 241513	- Halter
			←	05/15→; +PR 1ZU; 		24.3571-1818.5 241514	- Halter
			←	05/15→; +PR 1ZF; 		24.3571-9735.5 240806	ATE - Halter
			←	05/15→; +PR 1ZF; 		24.3571-9736.5 240807	ATE - Halter
			←	05/15→; +PR 1LG; 		24.3601-1755.5 241525	- Halter
			←	05/15→; +PR 1LG; 		24.3601-1756.5 241526	- Halter
			→	05/15→; +PR 1KD; 		24.3384-1759.5 240800	TRW - Halter
			→	05/15→; +PR 1KD; 		24.3384-1760.5 240801	TRW - Halter ALU
			→	05/15→; +PR 1KS; 		24.3387-1739.5 240918	TRW - Halter
			→	05/15→; +PR 1KS; 		24.3387-1740.5 240919	TRW - Halter
			→	05/15→; +PR 1KW; 		24.3417-1721.5 241571	TRW - Halter
			→	05/15→; +PR 1KW; 		24.3417-1722.5 241572	TRW - Halter
2.0 TSI RS	162	11/12→02/17	←	05/13→; +PR 1ZK; 		24.3571-1801.5 241387	- Halter
			←	05/13→; +PR 1ZK; 		24.3571-1802.5 241388	- Halter
			←	+PR 1ZJ; 		24.3571-1803.5 241427	- Halter
			←	+PR 1ZJ; 		24.3571-1804.5 241428	- Halter
			←	05/13→; +PR 1ZU; 		24.3571-1817.5 241513	- Halter
			←	05/13→; +PR 1ZU; 		24.3571-1818.5 241514	- Halter
			←	05/13→; +PR 1ZF; 		24.3571-9735.5 240806	ATE - Halter
			←	05/13→; +PR 1ZF; 		24.3571-9736.5 240807	ATE - Halter
			←	05/13→; +PR 1LG; 		24.3601-1755.5 241525	- Halter
			←	05/13→; +PR 1LG; 		24.3601-1756.5 241526	- Halter
			→	05/13→; +PR 1KD; 		24.3384-1759.5 240800	TRW - Halter
			→	05/13→; +PR 1KD; 		24.3384-1760.5 240801	TRW - Halter ALU
			→	05/13→; +PR 1KS; 		24.3387-1739.5 240918	TRW - Halter
			→	05/13→; +PR 1KS; 		24.3387-1740.5 240919	TRW - Halter
			→	05/13→; +PR 1KW; 		24.3417-1721.5 241571	TRW - Halter
			→	05/13→; +PR 1KW; 		24.3417-1722.5 241572	TRW - Halter
 Bremsschlauch							
1.0 TSI	85	05/16→10/20	←		2	83.8247-0636.3 331536	L= 637
1.2 TSI	81	05/15→02/17	→	+PR 1KS	2	24.5143-0264.3 331665	L= 275
1.4 TSI	103	11/12→02/17	→				
1.4 TSI G-TEC	81	11/12→02/17	→		2	24.5147-0285.3 331701	L= 300
1.5 TSI	110	02/17→10/20					
1.5 TSI G-TEC	96	01/19→10/20					
→							

	kw					! #			
SKODA - OCTAVIA III Combi (5E5, 5E6) 11/12→10/20									
 Bremsschlauch									
1.6 SRE	81	01/14→02/17	←			2	83.8247-0636.3	331536	L= 637
1.6 TDI	81 - 85	05/13→10/20	→	+PR 1KS		2	24.5143-0264.3	331665	L= 275
1.6 TDI 4x4	85	02/17→10/20	→			2	24.5147-0285.3	331701	L= 300
2.0 TDI	105	11/12→02/17							
2.0 TDI RS	135	05/13→10/20							
2.0 TSI	140	02/17→10/20							
2.0 TSI 4x4	140	02/19→10/20							
2.0 TSI RS	169 - 180	05/15→10/20							
1.2 TSI	63 - 77	11/12→02/17	←	02/13→		2	83.8247-0636.3	331536	L= 637
1.6 TDI	66 - 77	11/12→10/20	→	02/13→; +PR 1KS		2	24.5143-0264.3	331665	L= 275
2.0 TDI	110	11/12→10/20	→	02/13→		2	24.5147-0285.3	331701	L= 300
1.4 TSI	110	08/14→10/20	←	05/15→		2	83.8247-0636.3	331536	L= 637
			→	05/15→; +PR 1KS		2	24.5143-0264.3	331665	L= 275
			→	05/15→		2	24.5147-0285.3	331701	L= 300
1.6 TDI 4x4	77 - 81	11/12→02/17	←			2	83.8247-0636.3	331536	L= 637
1.8 TSI 4x4	132	11/12→02/17	→			2	24.5143-0280.3	331683	L= 300
2.0 TDI / TDI RS 4x4	135	05/13→10/20							
2.0 TDI 4x4	110	11/12→10/20							
1.8 TSI	132	11/12→10/20	←			2	83.8247-0636.3	331536	L= 637
			→	02/13→; +PR 1KS		2	24.5143-0264.3	331665	L= 275
			→	02/13→		2	24.5147-0285.3	331701	L= 300
2.0 TSI RS	162	11/12→02/17	←	05/13→		2	83.8247-0636.3	331536	L= 637
			→	05/13→; +PR 1KS		2	24.5143-0264.3	331665	L= 275
			→	05/13→		2	24.5147-0285.3	331701	L= 300
SKODA - OCTAVIA IV (NX3, NN3, PV3) 01/20→									
 Bremssattel									
1.0 TSI	81	06/20→	←	+PR 1ZK; ☐			24.3571-1801.5	241387	- Halter
1.0 TSI e-TEC	81	06/20→	←	+PR 1ZK; ☐			24.3571-1802.5	241388	- Halter
1.4 TSI	110	01/21→	←	+PR 1ZK; ☐			24.3571-1817.5	241513	- Halter
1.4 TSI IV	150	06/20→	←	+PR 1ZU; ☐			24.3571-1818.5	241514	- Halter
1.4 TSI RS IV	180	06/20→	←	+PR 1ZU; ☐			24.3571-1818.5	241514	- Halter
1.5 eTSI	85	04/24→	←	+PR 1ZU; ☐			24.3571-1818.5	241514	- Halter
1.5 TSI	85 - 110	01/20→	←	+PR 1LG; ☐			24.3601-1755.5	241525	- Halter
1.5 TSI e-TEC	110	11/20→	←	+PR 1LG; ☐			24.3601-1756.5	241526	- Halter
1.5 TSI G-TEC	96	06/20→							
1.6 SRE	81	07/20→							
2.0 RS	195	08/24→							
2.0 TDI	85 - 110	01/20→							
2.0 TDI 4x4	110	09/20→							
2.0 TDI RS	147	07/20→							
2.0 TDI RS 4x4	147	07/20→							
2.0 TSI 4x4	140	07/20→							
2.0 TSI RS	180	03/20→							
Führungshülzensatz, Bremssattel									
1.0 TSI	81	06/20→	→	+PR 1KE / 2EC			11.0101-5407.2	260011	ATE
1.0 TSI e-TEC	81	06/20→							
1.4 TSI	110	01/21→							
1.4 TSI IV	150	06/20→							
1.4 TSI RS IV	180	06/20→							
1.5 eTSI	85	04/24→							
1.5 TSI	85 - 110	01/20→							
1.5 TSI e-TEC	110	11/20→							
1.5 TSI G-TEC	96	06/20→							
1.6 SRE	81	07/20→							
2.0 RS	195	08/24→							
2.0 TDI	85 - 110	01/20→							
2.0 TDI 4x4	110	09/20→							
2.0 TDI RS	147	07/20→							
2.0 TDI RS 4x4	147	07/20→							
2.0 TSI 4x4	140	07/20→							
2.0 TSI RS	180	03/20→							
Führungsbolzen, Bremssattel									
1.0 TSI	81	06/20→	→	+PR 1KE / 2EC			11.8171-0008.1	990049	ATE
1.0 TSI e-TEC	81	06/20→							

	kW			 	! #		
SKODA - OCTAVIA IV (NX3, NN3, PV3) 01/20→							
Führungsbolzen, Bremsattel							
1.4 TSI	110	01/21→	➔	+PR 1KE / 2EC		11.8171-0008.1	990049 ATE
1.4 TSI IV	150	06/20→					
1.4 TSI RS IV	180	06/20→					
1.5 eTSI	85	04/24→					
1.5 TSI	85 -	01/20→					
	110						
1.5 TSI e-TEC	110	11/20→					
1.5 TSI G-TEC	96	06/20→					
1.6 SRE	81	07/20→					
2.0 RS	195	08/24→					
2.0 TDI	85 -	01/20→					
	110						
2.0 TDI 4x4	110	09/20→					
2.0 TDI RS	147	07/20→					
2.0 TDI RS 4x4	147	07/20→					
2.0 TSI 4x4	140	07/20→					
2.0 TSI RS	180	03/20→					
 Bremsschlauch							
1.0 TSI	81	06/20→	←		2	83.8247-0636.3	331536 L= 637
1.0 TSI e-TEC	81	06/20→					
1.4 TSI	110	01/21→					
1.4 TSI IV	150	06/20→					
1.4 TSI RS IV	180	06/20→					
1.5 eTSI	85	04/24→					
1.5 TSI	85 -	01/20→					
	110						
1.5 TSI e-TEC	110	11/20→					
1.5 TSI G-TEC	96	06/20→					
1.6 SRE	81	07/20→					
2.0 RS	195	08/24→					
2.0 TDI	85 -	01/20→					
	110						
2.0 TDI 4x4	110	09/20→					
2.0 TDI RS	147	07/20→					
2.0 TDI RS 4x4	147	07/20→					
2.0 TSI 4x4	140	07/20→					
2.0 TSI RS	180	03/20→					
SKODA - OCTAVIA IV Combi (NX5, PV5) 11/19→							
 Bremsattel							
1.0 TSI	81	06/20→	←	+PR 1ZK; 		24.3571-1801.5	241387 - Halter
1.0 TSI e-TEC	81	06/20→					
1.4 TSI	110	06/20→	←	+PR 1ZK; 		24.3571-1802.5	241388 - Halter
1.4 TSI IV	150	06/20→					
1.4 TSI RS IV	180	06/20→	←	+PR 1ZU; 		24.3571-1817.5	241513 - Halter
1.5 eTSI	85	04/24→					
1.5 TSI	85 -	11/19→	←	+PR 1ZU; 		24.3571-1818.5	241514 - Halter
	110		←	+PR 1LG; 		24.3601-1755.5	241525 - Halter
1.5 TSI e-TEC	110	11/20→					
1.5 TSI G-TEC	96	06/20→	←	+PR 1LG; 		24.3601-1756.5	241526 - Halter
1.6 SRE	81	09/20→					
2.0 RS	195	08/24→					
2.0 TDI	85 -	11/19→					
	110						
2.0 TDI 4x4	110	09/20→					
2.0 TDI RS	147	07/20→					
2.0 TDI RS 4x4	147	07/20→					
2.0 TSI	140	09/20→					
2.0 TSI 4x4	140	09/20→					
2.0 TSI RS	180	03/20→					
Führungshülzensatz, Bremsattel							
1.0 TSI	81	06/20→	➔	+PR 1KE / 2EC		11.0101-5407.2	260011 ATE
1.0 TSI e-TEC	81	06/20→					
1.4 TSI	110	06/20→					
1.4 TSI IV	150	06/20→					
1.4 TSI RS IV	180	06/20→					
1.5 eTSI	85	04/24→					
1.5 TSI	85 -	11/19→					
	110						
1.5 TSI e-TEC	110	11/20→					
1.5 TSI G-TEC	96	06/20→					
1.6 SRE	81	09/20→					
2.0 RS	195	08/24→					
2.0 TDI	85 -	11/19→					
	110						
2.0 TDI 4x4	110	09/20→					
2.0 TDI RS	147	07/20→					
2.0 TDI RS 4x4	147	07/20→					
2.0 TSI	140	09/20→					
2.0 TSI 4x4	140	09/20→					
➔							

	kW			 	! #		
SKODA - OCTAVIA IV Combi (NX5, PV5) 11/19→							
Führungshülensatz, Bremssattel							
2.0 TSI RS	180	03/20→	➔	+PR 1KE / 2EC		11.0101-5407.2 260011	ATE
Führungsbolzen, Bremssattel							
1.0 TSI	81	06/20→	➔	+PR 1KE / 2EC		11.8171-0008.1 990049	ATE
1.0 TSI e-TEC	81	06/20→					
1.4 TSI	110	06/20→					
1.4 TSI IV	150	06/20→					
1.4 TSI RS IV	180	06/20→					
1.5 eTSI	85	04/24→					
1.5 TSI	85 - 110	11/19→					
1.5 TSI e-TEC	110	11/20→					
1.5 TSI G-TEC	96	06/20→					
1.6 SRE	81	09/20→					
2.0 RS	195	08/24→					
2.0 TDI	85 - 110	11/19→					
2.0 TDI 4x4	110	09/20→					
2.0 TDI RS	147	07/20→					
2.0 TDI RS 4x4	147	07/20→					
2.0 TSI	140	09/20→					
2.0 TSI 4x4	140	09/20→					
2.0 TSI RS	180	03/20→					
Bremsschlauch							
1.0 TSI	81	06/20→	←		2	83.8247-0636.3 331536	L= 637
1.0 TSI e-TEC	81	06/20→					
1.4 TSI	110	06/20→					
1.4 TSI IV	150	06/20→					
1.4 TSI RS IV	180	06/20→					
1.5 eTSI	85	04/24→					
1.5 TSI	85 - 110	11/19→					
1.5 TSI e-TEC	110	11/20→					
1.5 TSI G-TEC	96	06/20→					
1.6 SRE	81	09/20→					
2.0 RS	195	08/24→					
2.0 TDI	85 - 110	11/19→					
2.0 TDI 4x4	110	09/20→					
2.0 TDI RS	147	07/20→					
2.0 TDI RS 4x4	147	07/20→					
2.0 TSI	140	09/20→					
2.0 TSI 4x4	140	09/20→					
2.0 TSI RS	180	03/20→					
SKODA - RAPID (NA2) 09/11→							
Bremssattel							
1.6 TDI	77	10/11→12/13	←	+PR 1ZG; ☐		24.3541-9549.5 241023	ATE - Halter
			←	+PR 1ZG; ☐		24.3541-9550.5 241024	ATE - Halter
			←	+PR 1ZC; ☐		24.3541-9553.5 241025	ATE - Halter
			←	+PR 1ZC; ☐		24.3541-9554.5 241026	ATE - Halter
			➔	+PR 1KT; ☐		24.3387-1735.5 240657	TRW - Halter
			➔	+PR 1KT; ☐		24.3387-1736.5 240658	TRW - Halter
Feder, Bremssattel							
1.6 TDI	77	10/11→12/13		+PR 1ZC	2	11.8116-0351.1 390538	ATE
Führungshülensatz, Bremssattel							
1.6 TDI	77	10/11→12/13	←	+PR 1ZG		11.0101-5407.2 260011	ATE
			←	+PR 1ZC		11.0101-5409.2 260035	ATE
Führungsbolzen, Bremssattel							
1.6 TDI	77	10/11→12/13		+PR 1ZG	2	11.8171-0008.1 990049	ATE
				+PR 1ZC	2	11.8171-0008.1 990049	ATE
Bremsschlauch							
1.6 TDI	77	10/11→12/13	←	12/12→	2	24.5143-0544.3 331420	L= 540
			←	→ 11/12	2	83.7847-0543.3 331529	L= 540
			➔		2	24.5201-0141.3 331778	L= 165

	kw			 	! #		
SKODA - RAPID (NH3, NK3, NK6) 07/12→03/22							
Bremssattel							
1.0 TSI	70 - 81	06/17→12/19	←	+PR 1ZG; 		24.3541-1887.5 241511	MAN - Halter
1.2 TSI	66 - 81	05/15→12/19	←	+PR 1ZG; 		24.3541-1888.5 241512	MAN - Halter
1.4 TDI	66	05/15→12/19	←	+PR 1ZC; 		24.3541-9553.5 241025	ATE - Halter
1.4 TSI	92	05/15→03/22	←	+PR 1ZC; 		24.3541-9554.5 241026	ATE - Halter
1.6 TDI	85	05/15→12/19	→	+PR 1KT; 		24.3387-1735.5 240657	TRW - Halter
			→	+PR 1KT; 		24.3387-1736.5 240658	TRW - Halter
1.2	55	07/12→06/15	←	10/12→; +PR 1ZG; 		24.3541-9549.5 241023	ATE - Halter
1.2 LPG	55 - 63	07/12→06/15	←	10/12→; +PR 1ZG; 		24.3541-9550.5 241024	ATE - Halter
1.2 TSI	63 - 77	07/12→05/15	←	10/12→; +PR 1ZC; 		24.3541-9553.5 241025	ATE - Halter
1.4 TSI	90	07/12→06/15	←	10/12→; +PR 1ZC; 		24.3541-9554.5 241026	ATE - Halter
1.6 TDI	77	07/12→12/19	→	10/12→; +PR 1KT; 		24.3387-1735.5 240657	TRW - Halter
			→	10/12→; +PR 1KT; 		24.3387-1736.5 240658	TRW - Halter
1.6	77	07/12→06/15	←	07/13→; +PR 1ZG; 		24.3541-9549.5 241023	ATE - Halter
			←	07/13→; +PR 1ZG; 		24.3541-9550.5 241024	ATE - Halter
			←	07/13→; +PR 1ZC; 		24.3541-9553.5 241025	ATE - Halter
			←	07/13→; +PR 1ZC; 		24.3541-9554.5 241026	ATE - Halter
			→	07/13→; +PR 1KT; 		24.3387-1735.5 240657	TRW - Halter
			→	07/13→; +PR 1KT; 		24.3387-1736.5 240658	TRW - Halter
1.6	81	05/15→03/22	←	+PR 1ZG; 		24.3541-9549.5 241023	ATE - Halter
1.6 SRE	66	06/15→03/22	←	+PR 1ZG; 		24.3541-9550.5 241024	ATE - Halter
1.6 TDI	66	08/13→05/15	←	+PR 1ZC; 		24.3541-9553.5 241025	ATE - Halter
			←	+PR 1ZC; 		24.3541-9554.5 241026	ATE - Halter
			→	+PR 1KT; 		24.3387-1735.5 240657	TRW - Halter
			→	+PR 1KT; 		24.3387-1736.5 240658	TRW - Halter
Feder, Bremssattel							
1.0 TSI	70 - 81	06/17→12/19		+PR 1ZC	2	11.8116-0351.1 390538	ATE
1.2 TSI	66 - 81	05/15→12/19					
1.4 TDI	66	05/15→12/19					
1.4 TSI	92	05/15→03/22					
1.6	81	05/15→03/22					
1.6 SRE	66	06/15→03/22					
1.6 TDI	66 - 85	08/13→12/19					
1.2	55	07/12→06/15		10/12→; +PR 1ZC	2	11.8116-0351.1 390538	ATE
1.2 LPG	55 - 63	07/12→06/15					
1.2 TSI	63 - 77	07/12→05/15					
1.4 TSI	90	07/12→06/15					
1.6 TDI	77	07/12→12/19					
1.6	77	07/12→06/15		07/13→; +PR 1ZC	2	11.8116-0351.1 390538	ATE
Führungshülzensatz, Bremssattel							
1.0 TSI	70 - 81	06/17→12/19	←	+PR 1ZC		11.0101-5409.2 260035	ATE
1.2 TSI	66 - 81	05/15→12/19					
1.4 TDI	66	05/15→12/19					
1.4 TSI	92	05/15→03/22					
1.6 TDI	85	05/15→12/19					
1.2	55	07/12→06/15	←	10/12→; +PR 1ZG		11.0101-5407.2 260011	ATE
1.2 LPG	55 - 63	07/12→06/15	←	10/12→; +PR 1ZC		11.0101-5409.2 260035	ATE
1.2 TSI	63 - 77	07/12→05/15					
1.4 TSI	90	07/12→06/15					
1.6 TDI	77	07/12→12/19					
1.6	77	07/12→06/15	←	07/13→; +PR 1ZG		11.0101-5407.2 260011	ATE
			←	07/13→; +PR 1ZC		11.0101-5409.2 260035	ATE
1.6	81	05/15→03/22	←	+PR 1ZG		11.0101-5407.2 260011	ATE
1.6 SRE	66	06/15→03/22					
1.6 TDI	66	08/13→05/15	←	+PR 1ZC		11.0101-5409.2 260035	ATE
→							

SKODA - RAPID (NH3, NK3, NK6) 07/12→03/22

Führungsbolzen, Bremsattel

1.0 TSI	70 - 81	06/17→12/19		+PR 1ZC	2	11.8171-0008.1	990049	ATE
1.2 TSI	66 - 81	05/15→12/19						
1.4 TDI	66	05/15→12/19						
1.4 TSI	92	05/15→03/22						
1.6 TDI	85	05/15→12/19						
1.2	55	07/12→06/15		10/12→; +PR 1ZG	2	11.8171-0008.1	990049	ATE
1.2 LPG	55 - 63	07/12→06/15		10/12→; +PR 1ZC	2	11.8171-0008.1	990049	ATE
1.2 TSI	63 - 77	07/12→05/15						
1.4 TSI	90	07/12→06/15						
1.6 TDI	77	07/12→12/19						
1.6	77	07/12→06/15		07/13→; +PR 1ZG	2	11.8171-0008.1	990049	ATE
				07/13→; +PR 1ZC	2	11.8171-0008.1	990049	ATE
1.6	81	05/15→03/22		+PR 1ZC	2	11.8171-0008.1	990049	ATE
1.6 SRE	66	06/15→03/22						
1.6 TDI	66	08/13→05/15		+PR 1ZG	2	11.8171-0008.1	990049	ATE











Bremsschlauch

1.0 TSI	70 - 81	06/17→12/19	←		2	24.5143-0544.3	331420	L= 540
1.2 TSI	66 - 81	05/15→12/19	→		2	83.7847-0543.3	331529	L= 540
1.4 TDI	66	05/15→12/19						
1.4 TSI	92	05/15→03/22						
1.6	81	05/15→03/22						
1.6 SRE	66	06/15→03/22						
1.6 TDI	66 - 85	08/13→12/19						
1.2	55	07/12→06/15	←	12/12→	2	24.5143-0544.3	331420	L= 540
1.2 LPG	55 - 63	07/12→06/15				83.7847-0543.3	331529	L= 540
1.2 TSI	63 - 77	07/12→05/15	←	10/12→ 11/12	2	83.7847-0543.3	331529	L= 540
1.4 TSI	90	07/12→06/15	→	10/12→	2	24.5201-0141.3	331778	L= 165
1.6 TDI	77	07/12→12/19						
1.6	77	07/12→06/15	←	07/13→	2	24.5143-0544.3	331420	L= 540
						83.7847-0543.3	331529	L= 540
			→	07/13→	2	24.5201-0141.3	331778	L= 165







SKODA - RAPID Spaceback (NH1) 07/12→12/19





















Bremssattel

1.0 TSI	70 - 81	06/17→12/19	←	+PR 1ZG; ☐		24.3541-1887.5	241511	MAN - Halter
1.2 TSI	66 - 81	05/15→12/19	←	+PR 1ZG; ☐		24.3541-1888.5	241512	MAN - Halter
1.4 TDI	66	05/15→12/19	←	+PR 1ZC; ☐		24.3541-9553.5	241025	ATE - Halter
1.4 TSI	92	05/15→12/19	←	+PR 1ZC; ☐		24.3541-9554.5	241026	ATE - Halter
1.6 TDI	85	05/15→12/19	→	+PR 1KT; ☐		24.3387-1735.5	240657	TRW - Halter
			→	+PR 1KT; ☐		24.3387-1736.5	240658	TRW - Halter
1.2	55	07/12→06/15	←	10/12→; +PR 1ZG; ☐		24.3541-9549.5	241023	ATE - Halter
1.2 LPG	55 - 63	07/12→06/15	←	10/12→; +PR 1ZG; ☐		24.3541-9550.5	241024	ATE - Halter
1.2 TSI	63 - 77	07/12→05/15	←	10/12→; +PR 1ZC; ☐		24.3541-9553.5	241025	ATE - Halter
1.4 TSI	90	07/12→06/15	←	10/12→; +PR 1ZC; ☐		24.3541-9554.5	241026	ATE - Halter
1.6 TDI	77	07/12→12/19	→	10/12→; +PR 1KT; ☐		24.3387-1735.5	240657	TRW - Halter
			→	10/12→; +PR 1KT; ☐		24.3387-1736.5	240658	TRW - Halter
1.6	77	07/12→06/15	←	07/13→; +PR 1ZG; ☐		24.3541-9549.5	241023	ATE - Halter
			←	07/13→; +PR 1ZG; ☐		24.3541-9550.5	241024	ATE - Halter
			←	07/13→; +PR 1ZC; ☐		24.3541-9553.5	241025	ATE - Halter
			←	07/13→; +PR 1ZC; ☐		24.3541-9554.5	241026	ATE - Halter
			→	07/13→; +PR 1KT; ☐		24.3387-1735.5	240657	TRW - Halter
			→	07/13→; +PR 1KT; ☐		24.3387-1736.5	240658	TRW - Halter
1.6 SRE	81	05/15→12/19	←	+PR 1ZG; ☐		24.3541-9549.5	241023	ATE - Halter
1.6 TDI	66	08/13→05/15	←	+PR 1ZG; ☐		24.3541-9550.5	241024	ATE - Halter
			←	+PR 1ZC; ☐		24.3541-9553.5	241025	ATE - Halter
			←	+PR 1ZC; ☐		24.3541-9554.5	241026	ATE - Halter

	kw			 	! #		
SKODA - RAPID Spaceback (NH1) 07/12→12/19							
 Bremssattel							
1.6 SRE	81	05/15→12/19	➔	+PR 1KT; 		24.3387-1735.5 240657	TRW - Halter
1.6 TDI	66	08/13→05/15	➔	+PR 1KT; 		24.3387-1736.5 240658	TRW - Halter
Feder, Bremssattel							
1.0 TSI	70 - 81	06/17→12/19		+PR 1ZC	2	11.8116-0351.1 390538	ATE
1.2 TSI	66 - 81	05/15→12/19					
1.4 TDI	66	05/15→12/19					
1.4 TSI	92	05/15→12/19					
1.6 SRE	81	05/15→12/19					
1.6 TDI	66 - 85	08/13→12/19					
1.2	55	07/12→06/15		10/12→; +PR 1ZC	2	11.8116-0351.1 390538	ATE
1.2 LPG	55 - 63	07/12→06/15					
1.2 TSI	63 - 77	07/12→05/15					
1.4 TSI	90	07/12→06/15					
1.6 TDI	77	07/12→12/19					
1.6	77	07/12→06/15		07/13→; +PR 1ZC	2	11.8116-0351.1 390538	ATE
Führungshülzensatz, Bremssattel							
1.0 TSI	70 - 81	06/17→12/19	←	+PR 1ZC		11.0101-5409.2 260035	ATE
1.2 TSI	66 - 81	05/15→12/19					
1.4 TDI	66	05/15→12/19					
1.4 TSI	92	05/15→12/19					
1.6 TDI	85	05/15→12/19					
1.2	55	07/12→06/15	←	10/12→; +PR 1ZG		11.0101-5407.2 260011	ATE
1.2 LPG	55 - 63	07/12→06/15	←	10/12→; +PR 1ZC		11.0101-5409.2 260035	ATE
1.2 TSI	63 - 77	07/12→05/15					
1.4 TSI	90	07/12→06/15					
1.6 TDI	77	07/12→12/19					
1.6	77	07/12→06/15	←	07/13→; +PR 1ZG		11.0101-5407.2 260011	ATE
			←	07/13→; +PR 1ZC		11.0101-5409.2 260035	ATE
1.6 SRE	81	05/15→12/19	←	+PR 1ZG		11.0101-5407.2 260011	ATE
1.6 TDI	66	08/13→05/15	←	+PR 1ZC		11.0101-5409.2 260035	ATE
Führungsbolzen, Bremssattel							
1.0 TSI	70 - 81	06/17→12/19		+PR 1ZC	2	11.8171-0008.1 990049	ATE
1.2 TSI	66 - 81	05/15→12/19					
1.4 TDI	66	05/15→12/19					
1.4 TSI	92	05/15→12/19					
1.6 TDI	85	05/15→12/19					
1.2	55	07/12→06/15		10/12→; +PR 1ZG	2	11.8171-0008.1 990049	ATE
1.2 LPG	55 - 63	07/12→06/15		10/12→; +PR 1ZC	2	11.8171-0008.1 990049	ATE
1.2 TSI	63 - 77	07/12→05/15					
1.4 TSI	90	07/12→06/15					
1.6 TDI	77	07/12→12/19					
1.6	77	07/12→06/15		07/13→; +PR 1ZG	2	11.8171-0008.1 990049	ATE
				07/13→; +PR 1ZC	2	11.8171-0008.1 990049	ATE
1.6 SRE	81	05/15→12/19		+PR 1ZC	2	11.8171-0008.1 990049	ATE
1.6 TDI	66	08/13→05/15		+PR 1ZG	2	11.8171-0008.1 990049	ATE
 Bremsschlauch							
1.0 TSI	70 - 81	06/17→12/19	←		2	24.5143-0544.3 331420	L= 540
1.2 TSI	66 - 81	05/15→12/19	➔		2	83.7847-0543.3 331529	L= 540
1.4 TDI	66	05/15→12/19				24.5201-0141.3 331778	L= 165
1.4 TSI	92	05/15→12/19					
1.6 SRE	81	05/15→12/19					
1.6 TDI	66 - 85	08/13→12/19					
1.2	55	07/12→06/15	←	12/12→	2	24.5143-0544.3 331420	L= 540
1.2 LPG	55 - 63	07/12→06/15	←			83.7847-0543.3 331529	L= 540
			←	10/12→ 11/12	2	83.7847-0543.3 331529	L= 540
→							



	kw					! #		
SKODA - RAPID Spaceback (NH1) 07/12→12/19								
Bremsschlauch								
1.2 TSI	63 - 77	07/12→05/15	➔	10/12→		2	24.5201-0141.3 331778	L= 165
1.4 TSI	90	07/12→06/15						
1.6 TDI	77	07/12→12/19						
1.6	77	07/12→06/15	➔	07/13→		2	24.5143-0544.3 331420	L= 540
							83.7847-0543.3 331529	L= 540
			➔	07/13→		2	24.5201-0141.3 331778	L= 165
SKODA - ROOMSTER (5J7) 03/06→05/15								
Bremssattel								
1.2	47	05/06→01/07	➔	07/06→; +PR 1LN / 1ZH; ☐			24.3541-1797.5 240856	TRW - Halter
			➔	07/06→; +PR 1LN / 1ZH; ☐			24.3541-1798.5 240857	TRW - Halter
			➔	07/06→; +PR 1LQ / 1LR / 1ZG; ☐			24.3541-9549.5 241023	ATE - Halter
			➔	07/06→; +PR 1LQ / 1LR / 1ZG; ☐			24.3541-9550.5 241024	ATE - Halter
			➔	07/06→; +PR 1ZC; ☐			24.3541-9553.5 241025	ATE - Halter
			➔	07/06→; +PR 1ZC; ☐			24.3541-9554.5 241026	ATE - Halter
			➔	07/06→; +PR 1KK; ☐			24.3384-1729.5 240816	TRW - Halter
			➔	07/06→; +PR 1KK; ☐			24.3384-1730.5 240817	TRW - Halter
			➔	07/06→; +PR 1KT; ☐			24.3387-1735.5 240657	TRW - Halter
			➔	07/06→; +PR 1KT; ☐			24.3387-1736.5 240658	TRW - Halter
1.2	51	01/07→05/15	➔	→ 04/15; +PR 1LN / 1ZH; ☐			24.3541-1797.5 240856	TRW - Halter
1.2 LPG	51	03/09→05/15						
1.2 TDI	55	03/10→05/15	➔	→ 04/15; +PR 1LN / 1ZH; ☐			24.3541-1798.5 240857	TRW - Halter
1.2 TSI	63 - 77	03/10→05/15	➔	→ 04/15; +PR 1LQ / 1LR / 1ZG; ☐			24.3541-9549.5 241023	ATE - Halter
1.4	63	09/06→05/15	➔	→ 04/15; +PR 1LQ / 1LR / 1ZG; ☐			24.3541-9550.5 241024	ATE - Halter
1.4 LPG	63	03/10→05/15	➔	→ 04/15; +PR 1ZC; ☐			24.3541-9553.5 241025	ATE - Halter
1.6	77	09/06→05/15	➔	→ 04/15; +PR 1ZC; ☐			24.3541-9554.5 241026	ATE - Halter
1.6 TDI	66 - 77	03/10→05/15	➔	→ 04/15; +PR 1ZC; ☐			24.3541-9554.5 241026	ATE - Halter
			➔	→ 04/15; +PR 1KK; ☐			24.3384-1729.5 240816	TRW - Halter
			➔	→ 04/15; +PR 1KK; ☐			24.3384-1730.5 240817	TRW - Halter
			➔	→ 04/15; +PR 1KT; ☐			24.3387-1735.5 240657	TRW - Halter
			➔	→ 04/15; +PR 1KT; ☐			24.3387-1736.5 240658	TRW - Halter
1.4 TDI	51 - 59	07/06→03/10	➔	+PR 1LN / 1ZH; ☐			24.3541-1797.5 240856	TRW - Halter
1.6 LPG	77	06/06→07/10	➔	+PR 1LN / 1ZH; ☐			24.3541-1798.5 240857	TRW - Halter
1.9 TDI	77	09/06→03/10	➔	+PR 1LQ / 1LR / 1ZG; ☐			24.3541-9549.5 241023	ATE - Halter
			➔	+PR 1LQ / 1LR / 1ZG; ☐			24.3541-9550.5 241024	ATE - Halter
			➔	+PR 1ZC; ☐			24.3541-9553.5 241025	ATE - Halter
			➔	+PR 1ZC; ☐			24.3541-9554.5 241026	ATE - Halter
			➔	+PR 1KK; ☐			24.3384-1729.5 240816	TRW - Halter
			➔	+PR 1KK; ☐			24.3384-1730.5 240817	TRW - Halter
			➔	+PR 1KT; ☐			24.3387-1735.5 240657	TRW - Halter
			➔	+PR 1KT; ☐			24.3387-1736.5 240658	TRW - Halter
1.9 TDI	74	03/06→05/06	➔	+PR 1LQ / 1LR / 1ZG; ☐			24.3541-9549.5 241023	ATE - Halter
			➔	+PR 1LQ / 1LR / 1ZG; ☐			24.3541-9550.5 241024	ATE - Halter
			➔	+PR 1ZC; ☐			24.3541-9553.5 241025	ATE - Halter
			➔	+PR 1ZC; ☐			24.3541-9554.5 241026	ATE - Halter
Feder, Bremssattel								
1.2	47	05/06→01/07		07/06→; +PR 1ZC		2	11.8116-0351.1 390538	ATE
1.2	51	01/07→05/15		→ 04/15; +PR 1ZC		2	11.8116-0351.1 390538	ATE
1.2 LPG	51	03/09→05/15						
1.2 TDI	55	03/10→05/15						
1.2 TSI	63 - 77	03/10→05/15						
1.4	63	09/06→05/15						
1.4 LPG	63	03/10→05/15						
1.6	77	09/06→05/15						
1.6 TDI	66 - 77	03/10→05/15						
1.4 TDI	51 - 59	07/06→03/10		+PR 1ZC		2	11.8116-0351.1 390538	ATE
1.6 LPG	77	06/06→07/10						
➔								

	kw					! #		
SKODA - ROOMSTER (5J7) 03/06→05/15								
Feder, Bremssattel								
1.9 TDI	77	09/06→03/10		+PR 1ZC		2	11.8116-0351.1 390538	ATE
Führungshülzensatz, Bremssattel								
1.2	47	05/06→01/07	←	07/06→; +PR 1LQ / 1LR / 1ZG			11.0101-5409.2 260035	ATE
			←	07/06→; +PR 1ZC			11.0101-5409.2 260035	ATE
1.2	51	01/07→05/15	←	→ 04/15; +PR 1LQ / 1LR / 1ZG			11.0101-5409.2 260035	ATE
1.2 LPG	51	03/09→05/15						
1.2 TDI	55	03/10→05/15	←	→ 04/15; +PR 1ZC			11.0101-5409.2 260035	ATE
1.2 TSI	63 - 77	03/10→05/15						
1.4	63	09/06→05/15						
1.4 LPG	63	03/10→05/15						
1.6	77	09/06→05/15						
1.6 TDI	66 - 77	03/10→05/15						
1.4 TDI	51 - 59	07/06→03/10	←	+PR 1LQ / 1LR / 1ZG			11.0101-5409.2 260035	ATE
1.6 LPG	77	06/06→07/10	←	+PR 1ZC			11.0101-5409.2 260035	ATE
1.9 TDI	77	09/06→03/10						
Führungsbolzen, Bremssattel								
1.2	47	05/06→01/07		07/06→; +PR 1LQ / 1LR / 1ZG		2	11.8171-0008.1 990049	ATE
				07/06→; +PR 1ZC		2	11.8171-0008.1 990049	ATE
1.2	51	01/07→05/15		→ 04/15; +PR 1LQ / 1LR / 1ZG		2	11.8171-0008.1 990049	ATE
1.2 LPG	51	03/09→05/15						
1.2 TDI	55	03/10→05/15		→ 04/15; +PR 1ZC		2	11.8171-0008.1 990049	ATE
1.2 TSI	63 - 77	03/10→05/15						
1.4	63	09/06→05/15						
1.4 LPG	63	03/10→05/15						
1.6	77	09/06→05/15						
1.6 TDI	66 - 77	03/10→05/15						
1.4 TDI	51 - 59	07/06→03/10		+PR 1LQ / 1LR / 1ZG		2	11.8171-0008.1 990049	ATE
1.6 LPG	77	06/06→07/10		+PR 1ZC		2	11.8171-0008.1 990049	ATE
1.9 TDI	77	09/06→03/10						
Bremsschlauch								
1.2	47	05/06→01/07	←	07/06→		2	83.6247-0522.3 330595	L= 522
			→	07/06→; Scheibenbremse;  / am Bremssattel			24.1253-0010.3 331066	L= 233 mit Rohrleitung
			→	07/06→; Scheibenbremse;  / am Bremssattel			24.1253-0020.3 331067	L= 233 mit Rohrleitung
			→	07/06→		2	24.5201-0141.3 331778	L= 165
1.2	51	01/07→05/15	←	→ 04/15		2	83.6247-0522.3 330595	L= 522
1.2 LPG	51	03/09→05/15						
1.2 TDI	55	03/10→05/15	→	→ 04/15; Scheibenbremse;  / am Bremssattel			24.1253-0010.3 331066	L= 233 mit Rohrleitung
1.2 TSI	63 - 77	03/10→05/15	→	→ 04/15; Scheibenbremse;  / am Bremssattel			24.1253-0020.3 331067	L= 233 mit Rohrleitung
1.4	63	09/06→05/15						
1.4 LPG	63	03/10→05/15	→	→ 04/15		2	24.5201-0141.3 331778	L= 165
1.6	77	09/06→05/15						
1.6 TDI	66 - 77	03/10→05/15						
1.4 TDI	51 - 59	07/06→03/10	←			2	83.6247-0522.3 330595	L= 522
1.6 LPG	77	06/06→07/10	→	Scheibenbremse;  / am Bremssattel			24.1253-0010.3 331066	L= 233 mit Rohrleitung
1.9 TDI	77	09/06→03/10	→	Scheibenbremse;  / am Bremssattel			24.1253-0020.3 331067	L= 233 mit Rohrleitung
			→			2	24.5201-0141.3 331778	L= 165
SKODA - ROOMSTER Praktik (5J) 03/07→05/15								
Bremssattel								
1.2	51	03/07→05/15	←	→ 04/15; +PR 1LN / 1ZH; 			24.3541-1797.5 240856	TRW - Halter
1.2 TDI	55	03/10→05/15						
1.2 TSI	63	03/10→05/15	←	→ 04/15; +PR 1LN / 1ZH; 			24.3541-1798.5 240857	TRW - Halter
1.4	63	03/07→05/15	←	→ 04/15; +PR 1LQ / 1LR / 1ZG; 			24.3541-9549.5 241023	ATE - Halter
1.6 TDI	66	03/10→05/15	←	→ 04/15; +PR 1LQ / 1LR / 1ZG; 			24.3541-9550.5 241024	ATE - Halter
			←	→ 04/15; +PR 1ZC; 			24.3541-9553.5 241025	ATE - Halter
			←	→ 04/15; +PR 1ZC; 			24.3541-9554.5 241026	ATE - Halter
			→	→ 04/15; +PR 1KK; 			24.3384-1729.5 240816	TRW - Halter
			→	→ 04/15; +PR 1KK; 			24.3384-1730.5 240817	TRW - Halter
→								

SKODA - ROOMSTER Praktik (5J) 03/07→05/15

Bremssattel

1.2	51	03/07→05/15	➔	→ 04/15; +PR 1KT;		24.3387-1735.5	240657	TRW - Halter
1.2 TDI	55	03/10→05/15						
1.2 TSI	63	03/10→05/15	➔	→ 04/15; +PR 1KT;		24.3387-1736.5	240658	TRW - Halter
1.4	63	03/07→05/15						
1.6 TDI	66	03/10→05/15						
1.4 TDI	51 - 59	03/07→03/10	➔	+PR 1LN / 1ZH;		24.3541-1797.5	240856	TRW - Halter
			➔	+PR 1LN / 1ZH;		24.3541-1798.5	240857	TRW - Halter
			➔	+PR 1LQ / 1LR / 1ZG;		24.3541-9549.5	241023	ATE - Halter
			➔	+PR 1LQ / 1LR / 1ZG;		24.3541-9550.5	241024	ATE - Halter
			➔	+PR 1ZC;		24.3541-9553.5	241025	ATE - Halter
			➔	+PR 1ZC;		24.3541-9554.5	241026	ATE - Halter
			➔	+PR 1KK;		24.3384-1729.5	240816	TRW - Halter
			➔	+PR 1KK;		24.3384-1730.5	240817	TRW - Halter
			➔	+PR 1KT;		24.3387-1735.5	240657	TRW - Halter
			➔	+PR 1KT;		24.3387-1736.5	240658	TRW - Halter

Feder, Bremssattel

1.2	51	03/07→05/15		→ 04/15; +PR 1ZC	2	11.8116-0351.1	390538	ATE
1.2 TDI	55	03/10→05/15						
1.2 TSI	63	03/10→05/15						
1.4	63	03/07→05/15						
1.6 TDI	66	03/10→05/15						
1.4 TDI	51 - 59	03/07→03/10		+PR 1ZC	2	11.8116-0351.1	390538	ATE

Führungshülzensatz, Bremssattel

1.2	51	03/07→05/15	➔	→ 04/15; +PR 1ZC		11.0101-5409.2	260035	ATE
1.2 TDI	55	03/10→05/15						
1.2 TSI	63	03/10→05/15	➔	→ 04/15; +PR 1LQ / 1LR / 1ZG		11.0101-5409.2	260035	ATE
1.4	63	03/07→05/15						
1.6 TDI	66	03/10→05/15						
1.4 TDI	51 - 59	03/07→03/10	➔	+PR 1LQ / 1LR / 1ZG		11.0101-5409.2	260035	ATE
			➔	+PR 1ZC		11.0101-5409.2	260035	ATE

Führungsbolzen, Bremssattel

1.2	51	03/07→05/15		→ 04/15; +PR 1LQ / 1LR / 1ZG	2	11.8171-0008.1	990049	ATE
1.2 TDI	55	03/10→05/15						
1.2 TSI	63	03/10→05/15		→ 04/15; +PR 1ZC	2	11.8171-0008.1	990049	ATE
1.4	63	03/07→05/15						
1.6 TDI	66	03/10→05/15						
1.4 TDI	51 - 59	03/07→03/10		+PR 1LQ / 1LR / 1ZG	2	11.8171-0008.1	990049	ATE
				+PR 1ZC	2	11.8171-0008.1	990049	ATE

Bremsschlauch

1.2	51	03/07→05/15	➔	→ 04/15	2	83.6247-0522.3	330595	L= 522
1.2 TDI	55	03/10→05/15						
1.2 TSI	63	03/10→05/15	➔	→ 04/15; Scheibenbremse; / am Bremssattel		24.1253-0010.3	331066	L= 233 mit Rohrleitung
1.4	63	03/07→05/15						
1.6 TDI	66	03/10→05/15	➔	→ 04/15; Scheibenbremse; / am Bremssattel		24.1253-0020.3	331067	L= 233 mit Rohrleitung
			➔	→ 04/15	2	24.5201-0141.3	331778	L= 165
1.4 TDI	51 - 59	03/07→03/10	➔		2	83.6247-0522.3	330595	L= 522
			➔	Scheibenbremse; / am Bremssattel		24.1253-0010.3	331066	L= 233 mit Rohrleitung
			➔	Scheibenbremse; / am Bremssattel		24.1253-0020.3	331067	L= 233 mit Rohrleitung
			➔		2	24.5201-0141.3	331778	L= 165









SKODA - SCALA (NW1) 02/19→







Bremssattel







1.0 TGI CNG	66	11/19→	➔	+PR 1ZG;		24.3541-1887.5	241511	MAN - Halter
1.0 TSI	70 - 85	02/19→	➔	+PR 1ZG;		24.3541-1888.5	241512	MAN - Halter
1.5 TSI	110	02/19→	➔	+PR 1ZE / 1ZS;		24.3571-1821.5	241611	MAN - Halter
1.6 SRE	81	02/19→						
1.6 TDI	70 - 85	02/19→	➔	+PR 1ZE / 1ZS;		24.3571-1822.5	241612	MAN - Halter











Bremsschlauch























































1.0 TGI CNG	66	11/19→	➔		2	24.5176-0625.3	331650	L= 635
➔								

	kw			 	! #		
SKODA - SCALA (NW1) 02/19→							
 Bremsschlauch							
1.0 TSI 1.5 TSI 1.6 SRE 1.6 TDI	70 - 85 110 81 70 - 85	02/19→ 02/19→ 02/19→ 02/19→	➔		2	24.5204-0173.3	331686 L= 195
SKODA - SUPERB I (3U4) 12/01→03/08							
 Bremssattel							
1.8 T 2.0	110 85	12/01→03/08 12/01→03/08	➔	→ 02/08; ☐		24.3571-8521.5	240495 ATE - Halter
			➔	→ 02/08; ☐		24.3571-8522.5	240496 ATE - Halter
			➔	→ 02/08; ☐		24.3384-1731.5	240818 TRW - Halter
			➔	→ 02/08; ☐		24.3384-1732.5	240819 TRW - Halter
1.9 TDI	74 - 77	08/02→05/07	➔	☐		24.3571-8521.5	240495 ATE - Halter
			➔	☐		24.3571-8522.5	240496 ATE - Halter
			➔	☐		24.3384-1731.5	240818 TRW - Halter
			➔	☐		24.3384-1732.5	240819 TRW - Halter
1.9 TDI	85 - 96	12/01→03/08	➔	→ 12/07; ☐		24.3571-8521.5	240495 ATE - Halter
			➔	→ 12/07; ☐		24.3571-8522.5	240496 ATE - Halter
			➔	→ 12/07; ☐		24.3384-1731.5	240818 TRW - Halter
			➔	→ 12/07; ☐		24.3384-1732.5	240819 TRW - Halter
2.0 TDI 2.5 TDI	91 114	02/06→03/08 12/01→08/03	➔	☐		11.9571-9835.2	220427 ATE - Halter
			➔	☐		11.9571-9836.2	220428 ATE - Halter
			➔	☐		24.3384-1731.5	240818 TRW - Halter
			➔	☐		24.3384-1732.5	240819 TRW - Halter
2.0 TDI 2.5 TDI 2.8 V6	103 120 140 - 142	10/05→03/08 06/03→03/08 12/01→03/08	➔	→ 12/07; ☐		11.9571-9835.2	220427 ATE - Halter
			➔	→ 12/07; ☐		11.9571-9836.2	220428 ATE - Halter
			➔	→ 12/07; ☐		24.3384-1731.5	240818 TRW - Halter
			➔	→ 12/07; ☐		24.3384-1732.5	240819 TRW - Halter
Halter, Bremssattel							
1.8 T 2.0	110 85	12/01→03/08 12/01→03/08	➔	→ 02/08	2	11.8170-0306.1	260102 ATE
1.9 TDI	74 - 77	08/02→05/07	➔		2	11.8170-0306.1	260102 ATE
1.9 TDI	85 - 96	12/01→03/08	➔	→ 12/07	2	11.8170-0306.1	260102 ATE
2.0 TDI 2.5 TDI	91 114	02/06→03/08 12/01→08/03	➔		2	11.0230-0451.1	260130 ATE
2.0 TDI 2.5 TDI 2.8 V6	103 120 140 - 142	10/05→03/08 06/03→03/08 12/01→03/08	➔	→ 12/07	2	11.0230-0451.1	260130 ATE
2.0 TDI	91	02/06→03/08	➔		2	11.8116-0143.1	390513 ATE
Feder, Bremssattel							
1.8 T 2.0	110 85	12/01→03/08 12/01→03/08		→ 02/08	2	11.8116-0143.1	390513 ATE
1.9 TDI 2.5 TDI	74 - 77 114	08/02→05/07 12/01→08/03			2	11.8116-0143.1	390513 ATE
1.9 TDI 2.0 TDI 2.5 TDI 2.8 V6	85 - 96 103 120 140 - 142	12/01→03/08 10/05→03/08 06/03→03/08 12/01→03/08		→ 12/07	2	11.8116-0143.1	390513 ATE
2.0 TDI	91	02/06→03/08	➔		2	11.8116-0143.1	390513 ATE
Führungshülzensatz, Bremssattel							
1.8 T 2.0	110 85	12/01→03/08 12/01→03/08	➔	→ 02/08		11.0101-5409.2	260035 ATE
1.9 TDI 2.0 TDI 2.5 TDI	74 - 77 91 114	08/02→05/07 02/06→03/08 12/01→08/03	➔			11.0101-5409.2	260035 ATE
1.9 TDI 2.0 TDI	85 - 96 103	12/01→03/08 10/05→03/08	➔	→ 12/07		11.0101-5409.2	260035 ATE











































	kw					! #		
SKODA - SUPERB I (3U4) 12/01→03/08								
Führungshülzensatz, Bremsattel								
2.5 TDI 2.8 V6	120 140 - 142	06/03→03/08 12/01→03/08	←	→ 12/07			11.0101-5409.2 260035	ATE
Führungsbolzen, Bremsattel								
1.8 T 2.0	110 85	12/01→03/08 12/01→03/08		→ 02/08		2	11.8171-0008.1 990049	ATE
1.9 TDI	74 - 77	08/02→05/07				2	11.8171-0008.1 990049	ATE
2.5 TDI	114	12/01→08/03						
1.9 TDI	85 - 96	12/01→03/08		→ 12/07		2	11.8171-0008.1 990049	ATE
2.0 TDI	103	10/05→03/08						
2.5 TDI	120	06/03→03/08						
2.8 V6	140 - 142	12/01→03/08						
2.0 TDI	91	02/06→03/08	←			2	11.8171-0008.1 990049	ATE
Bremsschlauch								
1.8 T 2.0	110 85	12/01→03/08 12/01→03/08	←	→ 02/08		2	24.5204-0295.3 331786	L= 295
			→	→ 02/08; □ / am Bremsattel			24.1253-0030.3 331126	L= 184 mit Rohrleitung
			→	→ 02/08; □ / am Bremsattel			24.1253-0040.3 331127	L= 190 mit Rohrleitung
			→	→ 02/08		2	24.5237-0183.3 331454	L= 182,4
1.9 TDI	74 - 77	08/02→05/07	←			2	24.5204-0295.3 331786	L= 295
2.0 TDI	91	02/06→03/08	→	□ / am Bremsattel			24.1253-0030.3 331126	L= 184 mit Rohrleitung
2.5 TDI	114	12/01→08/03	→	□ / am Bremsattel			24.1253-0040.3 331127	L= 190 mit Rohrleitung
			→			2	24.5237-0183.3 331454	L= 182,4
1.9 TDI	85 - 96	12/01→03/08	←	→ 12/07		2	24.5204-0295.3 331786	L= 295
2.0 TDI	103	10/05→03/08	→	→ 12/07; □ / am Bremsattel			24.1253-0030.3 331126	L= 184 mit Rohrleitung
2.5 TDI	120	06/03→03/08	→	→ 12/07; □ / am Bremsattel			24.1253-0040.3 331127	L= 190 mit Rohrleitung
2.8 V6	140 - 142	12/01→03/08	→	→ 12/07		2	24.5237-0183.3 331454	L= 182,4
SKODA - SUPERB II (3T4) 03/08→05/15								
Bremsattel								
1.4 TSI 1.8 TSI 2.0 TDI	92 118 125	07/08→05/15 03/08→05/15 07/08→05/15	←	08/08→ 02/15; +PR 1LJ / 1ZA; □			24.3541-9553.5 241025	ATE - Halter
			←	08/08→ 02/15; +PR 1ZE; □			24.3541-9553.5 241025	ATE - Halter
			←	08/08→ 02/15; +PR 1ZE; □			24.3541-9554.5 241026	ATE - Halter
			←	08/08→ 02/15; +PR 1LJ / 1ZA; □			24.3541-9554.5 241026	ATE - Halter
			←	08/08→ 02/15; +PR 1LK; □			24.3576-9995.5 240962	ATE - Halter
			←	08/08→ 02/15; +PR 1LK; □			24.3576-9996.5 240963	ATE - Halter
			←	+PR 1LA; □			24.3601-1727.5 240786	TRW - Halter
			←	+PR 1LA; □			24.3601-1728.5 240787	TRW - Halter
			→	08/08→ 02/15; +PR 1KS; □			24.3384-1777.5 240988	BOS - Halter
			→	08/08→ 02/15; +PR 1KS; □			24.3384-1778.5 241002	BOS - Halter
			→	08/08→ 02/15; +PR 1KF / 1KJ; □			24.3414-1709.5 240834	TRW - Halter
			→	08/08→ 02/15; +PR 1KF / 1KJ; □			24.3414-1710.5 240835	TRW - Halter
1.6 TDI 1.8 TSI 2.0 TDI 16V 2.0 TFSI	77 112 103 147	09/10→05/15 03/09→05/15 01/09→05/15 05/10→05/15	←	→ 02/15; +PR 1ZE; □			24.3541-9553.5 241025	ATE - Halter
			←	→ 02/15; +PR 1LJ / 1ZA; □			24.3541-9553.5 241025	ATE - Halter
			←	→ 02/15; +PR 1LJ / 1ZA; □			24.3541-9554.5 241026	ATE - Halter
			←	→ 02/15; +PR 1ZE; □			24.3541-9554.5 241026	ATE - Halter
			←	→ 02/15; +PR 1LK; □			24.3576-9995.5 240962	ATE - Halter
			←	→ 02/15; +PR 1LK; □			24.3576-9996.5 240963	ATE - Halter
			←	+PR 1LA; □			24.3601-1727.5 240786	TRW - Halter
			←	+PR 1LA; □			24.3601-1728.5 240787	TRW - Halter
			→	→ 02/15; +PR 1KS; □			24.3384-1777.5 240988	BOS - Halter
			→	→ 02/15; +PR 1KS; □			24.3384-1778.5 241002	BOS - Halter
			→	→ 02/15; +PR 1KF / 1KJ; □			24.3414-1709.5 240834	TRW - Halter
			→	→ 02/15; +PR 1KF / 1KJ; □			24.3414-1710.5 240835	TRW - Halter
1.8 TSI 4x4	112 - 118	11/08→05/15	←	→ 02/15; +PR 1ZE; □			24.3541-9553.5 241025	ATE - Halter
→								











	kw			 	! #			
SKODA - SUPERB II (3T4) 03/08→05/15								
Bremssattel								
2.0 TDI 16V 4x4 3.6 FSI 4x4	103 191	11/10→05/15 11/08→05/15	←	→ 02/15; +PR 1LJ / 1ZA; ☐		24.3541-9553.5	241025	ATE - Halter
			←	→ 02/15; +PR 1LJ / 1ZA; ☐		24.3541-9554.5	241026	ATE - Halter
			←	→ 02/15; +PR 1ZE; ☐		24.3541-9554.5	241026	ATE - Halter
			←	→ 02/15; +PR 1LK; ☐		24.3576-9995.5	240962	ATE - Halter
			←	→ 02/15; +PR 1LK; ☐		24.3576-9996.5	240963	ATE - Halter
			←	+PR 1LA; ☐		24.3601-1727.5	240786	TRW - Halter
			←	+PR 1LA; ☐		24.3601-1728.5	240787	TRW - Halter
			→	→ 02/15; +PR 1KS; ☐		24.3384-1777.5	240988	BOS - Halter
			→	→ 02/15; +PR 1KS; ☐		24.3384-1778.5	241002	BOS - Halter
			→	→ 02/15; +PR 2EA; ☐		24.3417-1711.5	240766	TRW - Halter
			→	→ 02/15; +PR 2EA; ☐		24.3417-1712.5	240767	TRW - Halter
			1.9 TDI 2.0 TDI	77 103	03/08→11/10 03/08→05/10	←	08/08→; +PR 1ZE; ☐	
←	08/08→; +PR 1LJ / 1ZA; ☐					24.3541-9553.5	241025	ATE - Halter
←	08/08→; +PR 1LJ / 1ZA; ☐					24.3541-9554.5	241026	ATE - Halter
←	08/08→; +PR 1ZE; ☐					24.3541-9554.5	241026	ATE - Halter
←	08/08→; +PR 1LK; ☐					24.3576-9995.5	240962	ATE - Halter
←	08/08→; +PR 1LK; ☐					24.3576-9996.5	240963	ATE - Halter
←	+PR 1LA; ☐					24.3601-1727.5	240786	TRW - Halter
←	+PR 1LA; ☐					24.3601-1728.5	240787	TRW - Halter
→	08/08→; +PR 1KS; ☐					24.3384-1777.5	240988	BOS - Halter
→	08/08→; +PR 1KS; ☐					24.3384-1778.5	241002	BOS - Halter
→	08/08→; +PR 1KF / 1KJ; ☐					24.3414-1709.5	240834	TRW - Halter
→	08/08→; +PR 1KF / 1KJ; ☐					24.3414-1710.5	240835	TRW - Halter
2.0 TDI 4x4	125	09/08→05/15	←	10/08→ 02/15; +PR 1LJ / 1ZA; ☐		24.3541-9553.5	241025	ATE - Halter
			←	10/08→ 02/15; +PR 1ZE; ☐		24.3541-9553.5	241025	ATE - Halter
			←	10/08→ 02/15; +PR 1ZE; ☐		24.3541-9554.5	241026	ATE - Halter
			←	10/08→ 02/15; +PR 1LJ / 1ZA; ☐		24.3541-9554.5	241026	ATE - Halter
			←	10/08→ 02/15; +PR 1LK; ☐		24.3576-9995.5	240962	ATE - Halter
			←	10/08→ 02/15; +PR 1LK; ☐		24.3576-9996.5	240963	ATE - Halter
			←	+PR 1LA; ☐		24.3601-1727.5	240786	TRW - Halter
			←	+PR 1LA; ☐		24.3601-1728.5	240787	TRW - Halter
			→	10/08→ 02/15; +PR 1KS; ☐		24.3384-1777.5	240988	BOS - Halter
			→	10/08→ 02/15; +PR 1KS; ☐		24.3384-1778.5	241002	BOS - Halter
			→	10/08→ 02/15; +PR 2EA; ☐		24.3417-1711.5	240766	TRW - Halter
			→	10/08→ 02/15; +PR 2EA; ☐		24.3417-1712.5	240767	TRW - Halter
Halter, Bremssattel								
1.4 TSI 1.8 TSI 2.0 TDI	92 118 125	07/08→05/15 03/08→05/15 07/08→05/15	←	08/08→ 02/15; +PR 1LJ / 1ZA		11.0230-0131.1	260129	ATE
			←	08/08→ 02/15; +PR 1LK		11.0230-0663.1	260131	ATE
			←	08/08→ 02/15; +PR 1LK		11.0230-0663.1	260131	ATE
1.6 TDI 1.8 TSI 1.8 TSI 4x4	77 112 112 -	09/10→05/15 03/09→05/15 11/08→05/15	←	→ 02/15; +PR 1LJ / 1ZA		11.0230-0131.1	260129	ATE
			←	→ 02/15; +PR 1LK		11.0230-0663.1	260131	ATE
			←	→ 02/15; +PR 1LK		11.0230-0663.1	260131	ATE
2.0 TDI 16V 2.0 TDI 16V 4x4 2.0 TFSI 3.6 FSI 4x4	103 103 147 191	01/09→05/15 11/10→05/15 05/10→05/15 11/08→05/15	←	→ 02/15; +PR 1LJ / 1ZA		11.0230-0131.1	260129	ATE
			←	→ 02/15; +PR 1LK		11.0230-0663.1	260131	ATE
			←	→ 02/15; +PR 1LK		11.0230-0663.1	260131	ATE
1.9 TDI 2.0 TDI	77 103	03/08→11/10 03/08→05/10	←	08/08→; +PR 1LJ / 1ZA		11.0230-0131.1	260129	ATE
			←	08/08→; +PR 1LK		11.0230-0663.1	260131	ATE
2.0 TDI 4x4	125	09/08→05/15	←	10/08→ 02/15; +PR 1LJ / 1ZA		11.0230-0131.1	260129	ATE
			←	10/08→ 02/15; +PR 1LK		11.0230-0663.1	260131	ATE
Feder, Bremssattel								
1.4 TSI 1.8 TSI 2.0 TDI	92 118 125	07/08→05/15 03/08→05/15 07/08→05/15	←	08/08→ 02/15; +PR 1ZE	2	11.8116-0351.1	390538	ATE
			←	08/08→ 02/15; +PR 1LJ / 1ZA	2	11.8116-0351.1	390538	ATE
			←	08/08→ 02/15; +PR 1LK	2	11.8116-0410.2	390589	ATE
1.6 TDI	77	09/10→05/15	←	→ 02/15; +PR 1ZE	2	11.8116-0351.1	390538	ATE
→								































	kw			 	! #		
SKODA - SUPERB II (3T4) 03/08→05/15							
Feder, Bremssattel							
1.8 TSI	112	03/09→05/15	←	→ 02/15; +PR 1LJ / 1ZA	2	11.8116-0351.1	390538 ATE
1.8 TSI 4x4	112 - 118	11/08→05/15	←	→ 02/15; +PR 1LK	2	11.8116-0410.2	390589 ATE
2.0 TDI 16V	103	01/09→05/15					
2.0 TDI 16V 4x4	103	11/10→05/15					
2.0 TFSI	147	05/10→05/15					
3.6 FSI 4x4	191	11/08→05/15					
1.9 TDI	77	03/08→11/10	←	08/08→; +PR 1ZE	2	11.8116-0351.1	390538 ATE
2.0 TDI	103	03/08→05/10	←	08/08→; +PR 1LJ / 1ZA	2	11.8116-0351.1	390538 ATE
			←	08/08→; +PR 1LK	2	11.8116-0410.2	390589 ATE
2.0 TDI 4x4	125	09/08→05/15	←	10/08→ 02/15; +PR 1ZE	2	11.8116-0351.1	390538 ATE
			←	10/08→ 02/15; +PR 1LJ / 1ZA	2	11.8116-0351.1	390538 ATE
			←	10/08→ 02/15; +PR 1LK	2	11.8116-0410.2	390589 ATE
Führungshülzensatz, Bremssattel							
1.4 TSI	92	07/08→05/15	←	08/08→ 02/15; +PR 1ZE		11.0101-5409.2	260035 ATE
1.8 TSI	118	03/08→05/15	←	08/08→ 02/15; +PR 1LJ / 1ZA		11.0101-5409.2	260035 ATE
2.0 TDI	125	07/08→05/15	←	08/08→ 02/15; +PR 1LK		11.0101-5409.2	260035 ATE
1.6 TDI	77	09/10→05/15	←	→ 02/15; +PR 1ZE		11.0101-5409.2	260035 ATE
1.8 TSI	112	03/09→05/15	←	→ 02/15; +PR 1LJ / 1ZA		11.0101-5409.2	260035 ATE
1.8 TSI 4x4	112 - 118	11/08→05/15	←	→ 02/15; +PR 1LK		11.0101-5409.2	260035 ATE
2.0 TDI 16V	103	01/09→05/15					
2.0 TDI 16V 4x4	103	11/10→05/15					
2.0 TFSI	147	05/10→05/15					
3.6 FSI 4x4	191	11/08→05/15					
1.9 TDI	77	03/08→11/10	←	08/08→; +PR 1ZE		11.0101-5409.2	260035 ATE
2.0 TDI	103	03/08→05/10	←	08/08→; +PR 1LJ / 1ZA		11.0101-5409.2	260035 ATE
			←	08/08→; +PR 1LK		11.0101-5409.2	260035 ATE
2.0 TDI 4x4	125	09/08→05/15	←	10/08→ 02/15; +PR 1ZE		11.0101-5409.2	260035 ATE
			←	10/08→ 02/15; +PR 1LJ / 1ZA		11.0101-5409.2	260035 ATE
			←	10/08→ 02/15; +PR 1LK		11.0101-5409.2	260035 ATE
Führungsbolzen, Bremssattel							
1.4 TSI	92	07/08→05/15		08/08→ 02/15; +PR 1ZE	2	11.8171-0008.1	990049 ATE
1.8 TSI	118	03/08→05/15		08/08→ 02/15; +PR 1LJ / 1ZA	2	11.8171-0008.1	990049 ATE
2.0 TDI	125	07/08→05/15		08/08→ 02/15; +PR 1LK	2	11.8171-0008.1	990049 ATE
1.6 TDI	77	09/10→05/15		→ 02/15; +PR 1ZE	2	11.8171-0008.1	990049 ATE
1.8 TSI	112	03/09→05/15		→ 02/15; +PR 1LJ / 1ZA	2	11.8171-0008.1	990049 ATE
1.8 TSI 4x4	112 - 118	11/08→05/15		→ 02/15; +PR 1LK	2	11.8171-0008.1	990049 ATE
2.0 TDI 16V	103	01/09→05/15					
2.0 TDI 16V 4x4	103	11/10→05/15					
2.0 TFSI	147	05/10→05/15					
3.6 FSI 4x4	191	11/08→05/15					
1.9 TDI	77	03/08→11/10		08/08→; +PR 1ZE	2	11.8171-0008.1	990049 ATE
2.0 TDI	103	03/08→05/10		08/08→; +PR 1LJ / 1ZA	2	11.8171-0008.1	990049 ATE
				08/08→; +PR 1LK	2	11.8171-0008.1	990049 ATE
2.0 TDI 4x4	125	09/08→05/15		10/08→ 02/15; +PR 1ZE	2	11.8171-0008.1	990049 ATE
				10/08→ 02/15; +PR 1LJ / 1ZA	2	11.8171-0008.1	990049 ATE
				10/08→ 02/15; +PR 1LK	2	11.8171-0008.1	990049 ATE
Bremsschlauch							
1.4 TSI	92	07/08→05/15	←	08/08→ 02/15; +PR 1ZE / 1LJ	2	24.5143-0564.3	331433 L= 563
1.8 TSI	118	03/08→05/15	←	08/08→ 02/15; +PR 1LK	2	24.5237-0504.3	331742 L= 530
2.0 TDI	125	07/08→05/15	→	+PR 1KF / 1KP / 1KJ / 2EA	2	24.5204-0233.3	331430 L= 233
			→	+PR 1KS; 		83.7847-0254.3	331233 L= 255
			→	+PR 1KS; 		83.7847-0257.3	331234 L= 255
1.6 TDI	77	09/10→05/15	←	→ 02/15; +PR 1ZE / 1LJ	2	24.5143-0564.3	331433 L= 563
1.8 TSI	112	03/09→05/15	←	→ 02/15; +PR 1LK	2	24.5237-0504.3	331742 L= 530
1.8 TSI 4x4	112 - 118	11/08→05/15	→	+PR 1KF / 1KP / 1KJ / 2EA	2	24.5204-0233.3	331430 L= 233
2.0 TDI 16V	103	01/09→05/15	→	+PR 1KS; 		83.7847-0254.3	331233 L= 255
2.0 TDI 16V 4x4	103	11/10→05/15	→	+PR 1KS; 		83.7847-0257.3	331234 L= 255
2.0 TFSI	147	05/10→05/15					
3.6 FSI 4x4	191	11/08→05/15					
1.9 TDI	77	03/08→11/10	←	08/08→; +PR 1ZE / 1LJ	2	24.5143-0564.3	331433 L= 563
→							







































	kw			 	! #			
SKODA - SUPERB II (3T4) 03/08→05/15								
 Bremsschlauch								
2.0 TDI	103	03/08→05/10	←	08/08→; +PR 1LK	2	24.5237-0504.3	331742	L= 530
			→	+PR 1KF / 1KP / 1KJ / 2EA	2	24.5204-0233.3	331430	L= 233
			→	+PR 1KS; 		83.7847-0254.3	331233	L= 255
			→	+PR 1KS; 		83.7847-0257.3	331234	L= 255
2.0 TDI 4x4	125	09/08→05/15	←	10/08→ 02/15; +PR 1ZE / 1LJ	2	24.5143-0564.3	331433	L= 563
			←	10/08→ 02/15; +PR 1LK	2	24.5237-0504.3	331742	L= 530
			→	+PR 1KF / 1KP / 1KJ / 2EA	2	24.5204-0233.3	331430	L= 233
			→	+PR 1KS; 		83.7847-0254.3	331233	L= 255
			→	+PR 1KS; 		83.7847-0257.3	331234	L= 255
SKODA - SUPERB II Kombi (3T5) 10/09→05/15								
 Bremssattel								
1.4 TSI	92	10/09→05/15	←	11/09→ 02/15; +PR 1LJ / 1ZA; 		24.3541-9553.5	241025	ATE - Halter
1.8 TSI	112 - 118	10/09→05/15	←	11/09→ 02/15; +PR 1ZE; 		24.3541-9553.5	241025	ATE - Halter
2.0 TDI	125	10/09→05/15	←	11/09→ 02/15; +PR 1ZE; 		24.3541-9554.5	241026	ATE - Halter
2.0 TDI 16V	103	10/09→05/15	←	11/09→ 02/15; +PR 1LJ / 1ZA; 		24.3541-9554.5	241026	ATE - Halter
			←	11/09→ 02/15; +PR 1LK; 		24.3576-9995.5	240962	ATE - Halter
			←	11/09→ 02/15; +PR 1LK; 		24.3576-9996.5	240963	ATE - Halter
			←	+PR 1LA; 		24.3601-1727.5	240786	TRW - Halter
			←	+PR 1LA; 		24.3601-1728.5	240787	TRW - Halter
			→	11/09→ 02/15; +PR 1KS; 		24.3384-1777.5	240988	BOS - Halter
			→	11/09→ 02/15; +PR 1KS; 		24.3384-1778.5	241002	BOS - Halter
			→	11/09→ 02/15; +PR 1KF / 1KJ; 		24.3414-1709.5	240834	TRW - Halter
			→	11/09→ 02/15; +PR 1KF / 1KJ; 		24.3414-1710.5	240835	TRW - Halter
1.6 TDI	77	09/10→05/15	←	→ 02/15; +PR 1ZE; 		24.3541-9553.5	241025	ATE - Halter
2.0 TFSI	147	05/10→05/15	←	→ 02/15; +PR 1LJ / 1ZA; 		24.3541-9553.5	241025	ATE - Halter
			←	→ 02/15; +PR 1LJ / 1ZA; 		24.3541-9554.5	241026	ATE - Halter
			←	→ 02/15; +PR 1ZE; 		24.3541-9554.5	241026	ATE - Halter
			←	→ 02/15; +PR 1LK; 		24.3576-9995.5	240962	ATE - Halter
			←	→ 02/15; +PR 1LK; 		24.3576-9996.5	240963	ATE - Halter
			←	+PR 1LA; 		24.3601-1727.5	240786	TRW - Halter
			←	+PR 1LA; 		24.3601-1728.5	240787	TRW - Halter
			→	→ 02/15; +PR 1KS; 		24.3384-1777.5	240988	BOS - Halter
			→	→ 02/15; +PR 1KS; 		24.3384-1778.5	241002	BOS - Halter
			→	→ 02/15; +PR 1KF / 1KJ; 		24.3414-1709.5	240834	TRW - Halter
			→	→ 02/15; +PR 1KF / 1KJ; 		24.3414-1710.5	240835	TRW - Halter
1.8 TSI 4x4	112 - 118	10/09→05/15	←	11/09→ 02/15; +PR 1LJ / 1ZA; 		24.3541-9553.5	241025	ATE - Halter
2.0 TDI 4x4	125	10/09→05/15	←	11/09→ 02/15; +PR 1ZE; 		24.3541-9553.5	241025	ATE - Halter
3.6 V6 4x4	191	10/09→05/15	←	11/09→ 02/15; +PR 1ZE; 		24.3541-9554.5	241026	ATE - Halter
			←	11/09→ 02/15; +PR 1LJ / 1ZA; 		24.3541-9554.5	241026	ATE - Halter
			←	11/09→ 02/15; +PR 1LK; 		24.3576-9995.5	240962	ATE - Halter
			←	11/09→ 02/15; +PR 1LK; 		24.3576-9996.5	240963	ATE - Halter
			←	+PR 1LA; 		24.3601-1727.5	240786	TRW - Halter
			←	+PR 1LA; 		24.3601-1728.5	240787	TRW - Halter
			→	11/09→ 02/15; +PR 1KS; 		24.3384-1777.5	240988	BOS - Halter
			→	11/09→ 02/15; +PR 1KS; 		24.3384-1778.5	241002	BOS - Halter
			→	11/09→ 02/15; +PR 1KF / 1KJ; 		24.3414-1709.5	240834	TRW - Halter
			→	11/09→ 02/15; +PR 1KF / 1KJ; 		24.3414-1710.5	240835	TRW - Halter
			→	11/09→ 02/15; +PR 2EA; 		24.3417-1711.5	240766	TRW - Halter
			→	11/09→ 02/15; +PR 2EA; 		24.3417-1712.5	240767	TRW - Halter
1.9 TDI	77	10/09→11/10	←	+PR 1LJ / 1ZA; 		24.3541-9553.5	241025	ATE - Halter
			←	+PR 1ZE; 		24.3541-9553.5	241025	ATE - Halter
			←	+PR 1ZE; 		24.3541-9554.5	241026	ATE - Halter
			→					



























































	kw			 	! #			
SKODA - SUPERB II Kombi (3T5) 10/09→05/15								
Bremssattel								
1.9 TDI	77	10/09→11/10	←	+PR 1LJ / 1ZA; 		24.3541-9554.5	241026	ATE - Halter
			←	+PR 1LK; 		24.3576-9995.5	240962	ATE - Halter
			←	+PR 1LK; 		24.3576-9996.5	240963	ATE - Halter
			←	+PR 1LA; 		24.3601-1727.5	240786	TRW - Halter
			←	+PR 1LA; 		24.3601-1728.5	240787	TRW - Halter
			→	+PR 1KS; 		24.3384-1777.5	240988	BOS - Halter
			→	+PR 1KS; 		24.3384-1778.5	241002	BOS - Halter
			→	+PR 1KF / 1KJ; 		24.3414-1709.5	240834	TRW - Halter
			→	+PR 1KF / 1KJ; 		24.3414-1710.5	240835	TRW - Halter
2.0 TDI	103	10/09→03/10	←	11/09→; +PR 1ZE; 		24.3541-9553.5	241025	ATE - Halter
			←	11/09→; +PR 1LJ / 1ZA; 		24.3541-9553.5	241025	ATE - Halter
			←	11/09→; +PR 1LJ / 1ZA; 		24.3541-9554.5	241026	ATE - Halter
			←	11/09→; +PR 1ZE; 		24.3541-9554.5	241026	ATE - Halter
			←	11/09→; +PR 1LK; 		24.3576-9995.5	240962	ATE - Halter
			←	11/09→; +PR 1LK; 		24.3576-9996.5	240963	ATE - Halter
			←	+PR 1LA; 		24.3601-1727.5	240786	TRW - Halter
			←	+PR 1LA; 		24.3601-1728.5	240787	TRW - Halter
			→	11/09→; +PR 1KS; 		24.3384-1777.5	240988	BOS - Halter
			→	11/09→; +PR 1KS; 		24.3384-1778.5	241002	BOS - Halter
			→	11/09→; +PR 1KF / 1KJ; 		24.3414-1709.5	240834	TRW - Halter
			→	11/09→; +PR 1KF / 1KJ; 		24.3414-1710.5	240835	TRW - Halter
			2.0 TDI 16V 4x4	103	11/10→05/15	←	→ 02/15; +PR 1ZE; 	
←	→ 02/15; +PR 1LJ / 1ZA; 					24.3541-9553.5	241025	ATE - Halter
←	→ 02/15; +PR 1LJ / 1ZA; 					24.3541-9554.5	241026	ATE - Halter
←	→ 02/15; +PR 1ZE; 					24.3541-9554.5	241026	ATE - Halter
←	→ 02/15; +PR 1LK; 					24.3576-9995.5	240962	ATE - Halter
←	→ 02/15; +PR 1LK; 					24.3576-9996.5	240963	ATE - Halter
←	+PR 1LA; 					24.3601-1727.5	240786	TRW - Halter
←	+PR 1LA; 					24.3601-1728.5	240787	TRW - Halter
→	→ 02/15; +PR 1KS; 					24.3384-1777.5	240988	BOS - Halter
→	→ 02/15; +PR 1KS; 					24.3384-1778.5	241002	BOS - Halter
→	→ 02/15; +PR 1KF / 1KJ; 					24.3414-1709.5	240834	TRW - Halter
→	→ 02/15; +PR 1KF / 1KJ; 					24.3414-1710.5	240835	TRW - Halter
→	→ 02/15; +PR 2EA; 					24.3417-1711.5	240766	TRW - Halter
→	→ 02/15; +PR 2EA; 		24.3417-1712.5	240767	TRW - Halter			
Halter, Bremssattel								
1.4 TSI	92	10/09→05/15	←	11/09→ 02/15; +PR 1LJ / 1ZA		11.0230-0131.1	260129	ATE
1.8 TSI	112 - 118	10/09→05/15	←	11/09→ 02/15; +PR 1LK		11.0230-0663.1	260131	ATE
1.8 TSI 4x4	112 - 118	10/09→05/15						
2.0 TDI	125	10/09→05/15						
2.0 TDI 16V	103	10/09→05/15						
2.0 TDI 4x4	125	10/09→05/15						
3.6 V6 4x4	191	10/09→05/15						
1.6 TDI	77	09/10→05/15	←	→ 02/15; +PR 1LJ / 1ZA		11.0230-0131.1	260129	ATE
2.0 TDI 16V 4x4	103	11/10→05/15	←	→ 02/15; +PR 1LK		11.0230-0663.1	260131	ATE
2.0 TFSI	147	05/10→05/15						
1.9 TDI	77	10/09→11/10	←	+PR 1LJ / 1ZA		11.0230-0131.1	260129	ATE
			←	+PR 1LK		11.0230-0663.1	260131	ATE
2.0 TDI	103	10/09→03/10	←	11/09→; +PR 1LJ / 1ZA		11.0230-0131.1	260129	ATE
			←	11/09→; +PR 1LK		11.0230-0663.1	260131	ATE
Feder, Bremssattel								
1.4 TSI	92	10/09→05/15		11/09→ 02/15; +PR 1ZE	2	11.8116-0351.1	390538	ATE
1.8 TSI	112 - 118	10/09→05/15		11/09→ 02/15; +PR 1LJ / 1ZA	2	11.8116-0351.1	390538	ATE
1.8 TSI 4x4	112 - 118	10/09→05/15		11/09→ 02/15; +PR 1LK	2	11.8116-0410.2	390589	ATE
→								















	kw			 	! #		
SKODA - SUPERB II Kombi (3T5) 10/09→05/15							
Feder, Bremssattel							
2.0 TDI	125	10/09→05/15		11/09→ 02/15; +PR 1ZE	2	11.8116-0351.1 390538	ATE
2.0 TDI 16V	103	10/09→05/15		11/09→ 02/15; +PR 1LJ / 1ZA	2	11.8116-0351.1 390538	ATE
2.0 TDI 4x4	125	10/09→05/15					
3.6 V6 4x4	191	10/09→05/15		11/09→ 02/15; +PR 1LK	2	11.8116-0410.2 390589	ATE
1.6 TDI	77	09/10→05/15		→ 02/15; +PR 1ZE	2	11.8116-0351.1 390538	ATE
2.0 TDI 16V 4x4	103	11/10→05/15		→ 02/15; +PR 1LJ / 1ZA	2	11.8116-0351.1 390538	ATE
2.0 TFSI	147	05/10→05/15		→ 02/15; +PR 1LK	2	11.8116-0410.2 390589	ATE
1.9 TDI	77	10/09→11/10		+PR 1ZE	2	11.8116-0351.1 390538	ATE
				+PR 1LJ / 1ZA	2	11.8116-0351.1 390538	ATE
				+PR 1LK	2	11.8116-0410.2 390589	ATE
2.0 TDI	103	10/09→03/10		11/09→; +PR 1ZE	2	11.8116-0351.1 390538	ATE
				11/09→; +PR 1LJ / 1ZA	2	11.8116-0351.1 390538	ATE
				11/09→; +PR 1LK	2	11.8116-0410.2 390589	ATE
Führungshülzensatz, Bremssattel							
1.4 TSI	92	10/09→05/15	←	11/09→ 02/15; +PR 1LK		11.0101-5409.2 260035	ATE
1.8 TSI	112 - 118	10/09→05/15	←	11/09→ 02/15; +PR 1ZE		11.0101-5409.2 260035	ATE
1.8 TSI 4x4	112 - 118	10/09→05/15	←	11/09→ 02/15; +PR 1LJ / 1ZA		11.0101-5409.2 260035	ATE
2.0 TDI	125	10/09→05/15					
2.0 TDI 16V	103	10/09→05/15					
2.0 TDI 4x4	125	10/09→05/15					
3.6 V6 4x4	191	10/09→05/15					
1.6 TDI	77	09/10→05/15	←	→ 02/15; +PR 1LK		11.0101-5409.2 260035	ATE
2.0 TDI 16V 4x4	103	11/10→05/15	←	→ 02/15; +PR 1ZE		11.0101-5409.2 260035	ATE
2.0 TFSI	147	05/10→05/15	←	→ 02/15; +PR 1LJ / 1ZA		11.0101-5409.2 260035	ATE
1.9 TDI	77	10/09→11/10	←	+PR 1ZE		11.0101-5409.2 260035	ATE
			←	+PR 1LJ / 1ZA		11.0101-5409.2 260035	ATE
			←	+PR 1LK		11.0101-5409.2 260035	ATE
2.0 TDI	103	10/09→03/10	←	11/09→; +PR 1LK		11.0101-5409.2 260035	ATE
			←	11/09→; +PR 1ZE		11.0101-5409.2 260035	ATE
			←	11/09→; +PR 1LJ / 1ZA		11.0101-5409.2 260035	ATE
Führungsbolzen, Bremssattel							
1.4 TSI	92	10/09→05/15		11/09→ 02/15; +PR 1LK	2	11.8171-0008.1 990049	ATE
1.8 TSI	112 - 118	10/09→05/15		11/09→ 02/15; +PR 1ZE	2	11.8171-0008.1 990049	ATE
1.8 TSI 4x4	112 - 118	10/09→05/15		11/09→ 02/15; +PR 1LJ / 1ZA	2	11.8171-0008.1 990049	ATE
2.0 TDI	125	10/09→05/15					
2.0 TDI 16V	103	10/09→05/15					
2.0 TDI 4x4	125	10/09→05/15					
3.6 V6 4x4	191	10/09→05/15					
1.6 TDI	77	09/10→05/15		→ 02/15; +PR 1LK	2	11.8171-0008.1 990049	ATE
2.0 TDI 16V 4x4	103	11/10→05/15		→ 02/15; +PR 1ZE	2	11.8171-0008.1 990049	ATE
2.0 TFSI	147	05/10→05/15		→ 02/15; +PR 1LJ / 1ZA	2	11.8171-0008.1 990049	ATE
1.9 TDI	77	10/09→11/10		+PR 1LJ / 1ZA	2	11.8171-0008.1 990049	ATE
				+PR 1LK	2	11.8171-0008.1 990049	ATE
				+PR 1ZE	2	11.8171-0008.1 990049	ATE
2.0 TDI	103	10/09→03/10		11/09→; +PR 1LK	2	11.8171-0008.1 990049	ATE
				11/09→; +PR 1ZE	2	11.8171-0008.1 990049	ATE
				11/09→; +PR 1LJ / 1ZA	2	11.8171-0008.1 990049	ATE
Bremsschlauch							
1.4 TSI	92	10/09→05/15	←	11/09→ 02/15; +PR 1LJ / 1ZE	2	24.5143-0564.3 331433	L= 563
1.8 TSI	112 - 118	10/09→05/15	←	11/09→ 02/15; +PR 1LK	2	24.5237-0504.3 331742	L= 530
1.8 TSI 4x4	112 - 118	10/09→05/15	→	+PR 1KF / 1KP / 1KJ / 2EA	2	24.5204-0233.3 331430	L= 233
2.0 TDI	125	10/09→05/15	→	+PR 1KS; 		83.7847-0254.3 331233	L= 255
2.0 TDI 16V	103	10/09→05/15	→	+PR 1KS; 		83.7847-0257.3 331234	L= 255
2.0 TDI 4x4	125	10/09→05/15	→				
3.6 V6 4x4	191	10/09→05/15	→				
1.6 TDI	77	09/10→05/15	←	→ 02/15; +PR 1LJ / 1ZE	2	24.5143-0564.3 331433	L= 563
2.0 TDI 16V 4x4	103	11/10→05/15	←	→ 02/15; +PR 1LK	2	24.5237-0504.3 331742	L= 530
			→	+PR 1KF / 1KP / 1KJ / 2EA	2	24.5204-0233.3 331430	L= 233
			→	+PR 1KS; 		83.7847-0254.3 331233	L= 255
→							















	kw					! #		
SKODA - SUPERB II Kombi (3T5) 10/09→05/15								
 Bremsschlauch								
1.6 TDI	77	09/10→05/15	➔	+PR 1KS; 			83.7847-0257.3 331234	L= 255
2.0 TDI 16V 4x4	103	11/10→05/15						
1.9 TDI	77	10/09→11/10	➔	+PR 1LJ / 1ZE	2	24.5143-0564.3	331433	L= 563
2.0 TFSI	147	05/10→05/15	➔	+PR 1LK	2	24.5237-0504.3	331742	L= 530
			➔	+PR 1KF / 1KP / 1KJ / 2EA	2	24.5204-0233.3	331430	L= 233
			➔	+PR 1KS; 		83.7847-0254.3	331233	L= 255
			➔	+PR 1KS; 		83.7847-0257.3	331234	L= 255
2.0 TDI	103	10/09→03/10	➔	11/09→; +PR 1LJ / 1ZE	2	24.5143-0564.3	331433	L= 563
			➔	11/09→; +PR 1LK	2	24.5237-0504.3	331742	L= 530
			➔	+PR 1KF / 1KP / 1KJ / 2EA	2	24.5204-0233.3	331430	L= 233
			➔	+PR 1KS; 		83.7847-0254.3	331233	L= 255
			➔	+PR 1KS; 		83.7847-0257.3	331234	L= 255
SKODA - SUPERB III (3V3) 03/15→								
 Bremssattel								
1.4 TSI	92 - 110	03/15→	➔	+PR 1ZA / 1ZK; 		24.3571-1801.5	241387	- Halter
1.4 TSI 4x4	110	03/15→	➔	+PR 1ZA / 1ZK; 		24.3571-1802.5	241388	- Halter
1.4 TSI iV	160	08/19→	➔	+PR 1LA; 		24.3601-1727.5	240786	TRW - Halter
1.5 TSI	110	02/17→						
1.6 TDI	88	03/15→	➔	+PR 1LA; 		24.3601-1728.5	240787	TRW - Halter
1.8 TSI	132	03/15→	➔	+PR 1KZ / 2ER; 		24.6242-7001.5	241335	ATE + EMot / - Halter + eFSB
2.0 TDI	90 - 147	03/15→	➔	+PR 1KZ / 2ER; 		24.6242-7002.5	241336	ATE + EMot / - Halter + eFSB
2.0 TDI 4x4	110 - 147	03/15→	➔	+PR 1KU / 2EM; 		24.6242-7005.5	241337	ATE + EMot / - Halter + eFSB
2.0 TSI	140 - 162	03/15→	➔	+PR 1KU / 2EM; 		24.6242-7006.5	241338	ATE + EMot / - Halter + eFSB
2.0 TSI 4x4	200 - 206	03/15→						
 Bremsschlauch								
1.4 TSI	92 - 110	03/15→	➔		2	83.8247-0636.3	331536	L= 637
1.4 TSI 4x4	110	03/15→	➔		2	24.5143-0280.3	331683	L= 300
1.4 TSI iV	160	08/19→						
1.5 TSI	110	02/17→						
1.6 TDI	88	03/15→						
1.8 TSI	132	03/15→						
2.0 TDI	90 - 147	03/15→						
2.0 TDI 4x4	110 - 147	03/15→						
2.0 TSI	140 - 162	03/15→						
2.0 TSI 4x4	200 - 206	03/15→						
Stellelement, Feststellbremse Bremssattel								
1.4 TSI	92 - 110	03/15→	➔	+PR 1KU / 1KZ / 2EM / 2ER; 		11.9282-1001.3	250159	ATE
1.4 TSI 4x4	110	03/15→	➔	+PR 1KU / 1KZ / 2EM / 2ER; 		11.9282-1002.3	250160	ATE
1.4 TSI iV	160	08/19→						
1.5 TSI	110	02/17→						
1.6 TDI	88	03/15→						
1.8 TSI	132	03/15→						
2.0 TDI	90 - 147	03/15→						
2.0 TDI 4x4	110 - 147	03/15→						
2.0 TSI	140 - 162	03/15→						
2.0 TSI 4x4	200 - 206	03/15→						
SKODA - SUPERB III Kombi (3V5) 03/15→								
 Bremssattel								
1.4 TSI	92 - 110	03/15→	➔	+PR 1ZA / 1ZK; 		24.3571-1801.5	241387	- Halter
1.4 TSI 4x4	110	03/15→	➔	+PR 1ZA / 1ZK; 		24.3571-1802.5	241388	- Halter
1.4 TSI iV	160	08/19→	➔	+PR 1LA; 		24.3601-1727.5	240786	TRW - Halter
1.5 TSi	110	02/17→						
1.6 TDI	88	03/15→	➔	+PR 1LA; 		24.3601-1728.5	240787	TRW - Halter
1.8 TSI	132	03/15→						
➔								















	kw					! #		
SKODA - SUPERB III Kombi (3V5) 03/15→								
 Bremssattel								
2.0 TDI	90 - 147	03/15→	➡	+PR 1KZ / 2ER; 		24.6242-7001.5	241335	ATE + EMot / - Halter + eFSB
2.0 TDI 4x4	110 - 147	03/15→	➡	+PR 1KZ / 2ER; 		24.6242-7002.5	241336	ATE + EMot / - Halter + eFSB
2.0 TSI	140 - 162	03/15→	➡	+PR 1KU / 2EM; 		24.6242-7005.5	241337	ATE + EMot / - Halter + eFSB
2.0 TSI 4x4	200 - 206	03/15→	➡	+PR 1KU / 2EM; 		24.6242-7006.5	241338	ATE + EMot / - Halter + eFSB
 Bremsschlauch								
1.4 TSI	92 - 110	03/15→	←		2	83.8247-0636.3	331536	L= 637
1.4 TSI 4x4	110	03/15→	➡		2	24.5143-0280.3	331683	L= 300
1.4 TSI iV	160	08/19→						
1.5 TSi	110	02/17→						
1.6 TDI	88	03/15→						
1.8 TSI	132	03/15→						
2.0 TDI	90 - 147	03/15→						
2.0 TDI 4x4	110 - 147	03/15→						
2.0 TSI	140 - 162	03/15→						
2.0 TSI 4x4	200 - 206	03/15→						
Stellelement, Feststellbremse Bremssattel								
1.4 TSI	92 - 110	03/15→	➡	+PR 1KU / 1KZ / 2EM / 2ER; 		11.9282-1001.3	250159	ATE
1.4 TSI 4x4	110	03/15→	➡	+PR 1KU / 1KZ / 2EM / 2ER; 		11.9282-1002.3	250160	ATE
1.4 TSI iV	160	08/19→						
1.5 TSi	110	02/17→						
1.6 TDI	88	03/15→						
1.8 TSI	132	03/15→						
2.0 TDI	90 - 147	03/15→						
2.0 TDI 4x4	110 - 147	03/15→						
2.0 TSI	140 - 162	03/15→						
2.0 TSI 4x4	200 - 206	03/15→						
SKODA - YETI (5L) 05/09→12/17								
 Bremssattel								
1.2 TSI	77	09/09→05/15	←	+PR 1ZF; 		24.3541-9549.5	241023	ATE - Halter
			←	+PR 1ZF; 		24.3541-9550.5	241024	ATE - Halter
			←	+PR 1ZA / 1ZE; 		24.3541-9553.5	241025	ATE - Halter
			←	+PR 1ZA / 1ZE; 		24.3541-9554.5	241026	ATE - Halter
			➡	+PR 1KD; 		24.3384-1755.5	240886	TRW - Halter
			➡	+PR 1KD; 		24.3384-1756.5	240887	TRW - Halter
			➡	11/09→; +PR 1KS; 		24.3384-1777.5	240988	BOS - Halter
			➡	11/09→; +PR 1KS; 		24.3384-1778.5	241002	BOS - Halter
			➡	+PR 1KJ; 		24.3414-1709.5	240834	TRW - Halter
			➡	+PR 1KJ; 		24.3414-1710.5	240835	TRW - Halter
1.2 TSI 1.4 TSI 1.6 2.0 TDI	81 92 81 110	05/15→12/17 05/15→12/17 04/14→12/17 05/15→12/17	←	+PR 1ZF; 		24.3541-9549.5	241023	ATE - Halter
			←	+PR 1ZF; 		24.3541-9550.5	241024	ATE - Halter
			←	+PR 1ZA / 1ZE; 		24.3541-9553.5	241025	ATE - Halter
			←	+PR 1ZA / 1ZE; 		24.3541-9554.5	241026	ATE - Halter
			➡	+PR 1KD; 		24.3384-1755.5	240886	TRW - Halter
			➡	+PR 1KD; 		24.3384-1756.5	240887	TRW - Halter
			➡	+PR 1KS; 		24.3384-1777.5	240988	BOS - Halter
			➡	+PR 1KS; 		24.3384-1778.5	241002	BOS - Halter
1.4 TSI 1.6 TDI 2.0 TDI	90 77 81 - 103	06/10→05/15 11/10→05/15 11/09→12/17	←	+PR 1ZF; 		24.3541-9549.5	241023	ATE - Halter
			←	+PR 1ZF; 		24.3541-9550.5	241024	ATE - Halter
			←	+PR 1ZA / 1ZE; 		24.3541-9553.5	241025	ATE - Halter
			←	+PR 1ZA / 1ZE; 		24.3541-9554.5	241026	ATE - Halter
			➡	+PR 1KD; 		24.3384-1755.5	240886	TRW - Halter
→								











	kw			 	! #		
SKODA - YETI (5L) 05/09→12/17							
Bremssattel							
1.4 TSI 1.6 TDI 2.0 TDI	90 77 81 - 103	06/10→05/15 11/10→05/15 11/09→12/17	➡	+PR 1KD; 		24.3384-1756.5 240887	TRW - Halter
			➡	+PR 1KS; 		24.3384-1777.5 240988	BOS - Halter
			➡	+PR 1KS; 		24.3384-1778.5 241002	BOS - Halter
			➡	+PR 1KJ; 		24.3414-1709.5 240834	TRW - Halter
			➡	+PR 1KJ; 		24.3414-1710.5 240835	TRW - Halter
1.4 TSI 4x4 2.0 TDI 4x4	110 110	05/15→12/17 05/15→12/17	⬅	+PR 1ZF; 		24.3541-9549.5 241023	ATE - Halter
			⬅	+PR 1ZF; 		24.3541-9550.5 241024	ATE - Halter
			⬅	+PR 1ZA / 1ZE; 		24.3541-9553.5 241025	ATE - Halter
			⬅	+PR 1ZA / 1ZE; 		24.3541-9554.5 241026	ATE - Halter
			➡	+PR 1KS; 		24.3384-1777.5 240988	BOS - Halter
			➡	+PR 1KS; 		24.3384-1778.5 241002	BOS - Halter
1.8 TSI 4x4 2.0 TDI 4x4	112 81 - 125	11/09→12/17 11/09→12/17	⬅	+PR 1ZF; 		24.3541-9549.5 241023	ATE - Halter
			⬅	+PR 1ZF; 		24.3541-9550.5 241024	ATE - Halter
			⬅	+PR 1ZA / 1ZE; 		24.3541-9553.5 241025	ATE - Halter
			⬅	+PR 1ZA / 1ZE; 		24.3541-9554.5 241026	ATE - Halter
			➡	+PR 1KS; 		24.3384-1777.5 240988	BOS - Halter
			➡	+PR 1KS; 		24.3384-1778.5 241002	BOS - Halter
			➡	+PR 1KJ; 		24.3414-1709.5 240834	TRW - Halter
			➡	+PR 1KJ; 		24.3414-1710.5 240835	TRW - Halter
1.8 TSI 4x4 2.0 TDI 4x4	118 103	05/09→12/17 05/09→12/17	⬅	+PR 1ZF; 		24.3541-9549.5 241023	ATE - Halter
			⬅	+PR 1ZF; 		24.3541-9550.5 241024	ATE - Halter
			⬅	+PR 1ZA / 1ZE; 		24.3541-9553.5 241025	ATE - Halter
			⬅	+PR 1ZA / 1ZE; 		24.3541-9554.5 241026	ATE - Halter
			➡	11/09→; +PR 1KS; 		24.3384-1777.5 240988	BOS - Halter
			➡	11/09→; +PR 1KS; 		24.3384-1778.5 241002	BOS - Halter
			➡	+PR 1KJ; 		24.3414-1709.5 240834	TRW - Halter
			➡	+PR 1KJ; 		24.3414-1710.5 240835	TRW - Halter
Halter, Bremssattel							
1.2 TSI 1.4 TSI 1.4 TSI 4x4 1.6 1.6 TDI 1.8 TSI 4x4 2.0 TDI 2.0 TDI 4x4	77 - 81 90 - 92 110 81 77 112 - 118 81 - 110 81 - 125	09/09→12/17 06/10→12/17 05/15→12/17 04/14→12/17 11/10→05/15 05/09→12/17	⬅	+PR 1ZA / 1ZE	2	11.0230-0131.1 260129	ATE
Feder, Bremssattel							
1.2 TSI 1.4 TSI 1.4 TSI 4x4 1.6 1.6 TDI 1.8 TSI 4x4 2.0 TDI 2.0 TDI 4x4	77 - 81 90 - 92 110 81 77 112 - 118 81 - 110 81 - 125	09/09→12/17 06/10→12/17 05/15→12/17 04/14→12/17 11/10→05/15 05/09→12/17	⬅	+PR 1ZA / 1ZE	2	11.8116-0351.1 390538	ATE
Führungshülzensatz, Bremssattel							
1.2 TSI 1.4 TSI 1.4 TSI 4x4 1.6 1.6 TDI →	77 - 81 90 - 92 110 81 77	09/09→12/17 06/10→12/17 05/15→12/17 04/14→12/17 11/10→05/15	⬅	+PR 1ZF		11.0101-5409.2 260035	ATE
			⬅	+PR 1ZA / 1ZE		11.0101-5409.2 260035	ATE

	kw			 	! #		
SKODA - YETI (5L) 05/09→12/17							
Führungshülzensatz, Bremsattel							
1.8 TSI 4x4	112 - 118	05/09→12/17	←	+PR 1ZF		11.0101-5409.2 260035	ATE
2.0 TDI	81 - 110	11/09→12/17	←	+PR 1ZA / 1ZE		11.0101-5409.2 260035	ATE
2.0 TDI 4x4	81 - 125	05/09→12/17					
Führungsbolzen, Bremsattel							
1.2 TSI	77 - 81	09/09→12/17		+PR 1ZA / 1ZE	2	11.8171-0008.1 990049	ATE
1.4 TSI	90 - 92	06/10→12/17					
1.4 TSI 4x4	110	05/15→12/17					
1.6	81	04/14→12/17					
1.6 TDI	77	11/10→05/15					
1.8 TSI 4x4	112 - 118	05/09→12/17					
2.0 TDI	81 - 110	11/09→12/17					
2.0 TDI 4x4	81 - 125	05/09→12/17					
 Bremschlauch							
1.2 TSI	77	09/09→05/15	←		2	24.5143-0564.3 331433	L= 563
1.8 TSI 4x4	118	05/09→12/17	→	11/09→; 		83.7847-0254.3 331233	L= 255
2.0 TDI 4x4	103	05/09→12/17	→	11/09→; 		83.7847-0257.3 331234	L= 255
			→	→ 10/09	2	83.7849-0243.3 331099	L= 243
1.2 TSI	81	05/15→12/17	←		2	24.5143-0564.3 331433	L= 563
1.4 TSI	90 - 92	06/10→12/17	→			83.7847-0254.3 331233	L= 255
1.4 TSI 4x4	110	05/15→12/17	→			83.7847-0257.3 331234	L= 255
1.6	81	04/14→12/17					
1.6 TDI	77	11/10→05/15					
1.8 TSI 4x4	112	11/09→12/17					
2.0 TDI	81 - 110	11/09→12/17					
2.0 TDI 4x4	81 - 125	11/09→12/17					
SMART - CABRIO (450) 03/00→01/04							
 Bremsattel							
0.6	40 - 52	03/00→01/04	←			24.3421-1707.5 240445	- Halter
0.7	45 - 55	01/03→01/04	←			24.3421-1708.5 240446	- Halter
0.8 CDI	30	03/01→01/04					
 Bremschlauch							
0.6	40 - 52	03/00→01/04	←		2	24.5112-0315.3 330509	L= 315
0.7	45 - 55	01/03→01/04	→		2	24.5146-0330.3 330973	L= 330
0.8 CDI	30	03/01→01/04					
SMART - CITY-COUPÉ (450) 07/98→01/04							
 Bremsattel							
0.6	33 - 52	07/98→01/04	←			24.3421-1707.5 240445	- Halter
0.7	37 - 55	01/03→01/04	←			24.3421-1708.5 240446	- Halter
0.8 CDI	30	11/99→01/04					
 Bremschlauch							
0.6	33 - 52	07/98→01/04	←		2	24.5112-0315.3 330509	L= 315
0.7	37 - 55	01/03→01/04	→		2	24.5146-0330.3 330973	L= 330
0.8 CDI	30	11/99→01/04					
SMART - CROSSBLADE (450) 06/02→12/03							
 Bremsattel							
0.6	52	06/02→12/03	←			24.3421-1707.5 240445	- Halter
→			←			24.3421-1708.5 240446	- Halter













	kw					! #		
SMART - CROSSBLADE (450) 06/02→12/03								
 Bremsschlauch								
0.6	52	06/02→12/03	←			2	24.5112-0315.3 330509	L= 315
			→			2	24.5146-0330.3 330973	L= 330
SMART - FORFOUR (454) 01/04→06/06								
 Bremssattel								
1.1	55	01/04→06/06	←	03/04→; <input type="checkbox"/>			24.3541-1819.5 241135	TRW - Halter
1.3	70	01/04→06/06	←	03/04→; <input type="checkbox"/>			24.3541-1820.5 241136	TRW - Halter
1.5	80	01/04→06/06	→	03/04→; <input type="checkbox"/>			24.3344-1725.5 240862	TRW - Halter
			→	03/04→; <input type="checkbox"/>			24.3344-1726.5 240863	TRW - Halter
1.1	47	02/05→06/06	←	<input type="checkbox"/>			24.3541-1819.5 241135	TRW - Halter
1.5 CDI	50 - 70	09/04→06/06	←	<input type="checkbox"/>			24.3541-1820.5 241136	TRW - Halter
			→	<input type="checkbox"/>			24.3344-1725.5 240862	TRW - Halter
			→	<input type="checkbox"/>			24.3344-1726.5 240863	TRW - Halter
1.5	90	01/04→06/06	←	11/04→; <input type="checkbox"/>			24.3541-1819.5 241135	TRW - Halter
			←	11/04→; <input type="checkbox"/>			24.3541-1820.5 241136	TRW - Halter
			→	11/04→; <input type="checkbox"/>			24.3344-1725.5 240862	TRW - Halter
			→	11/04→; <input type="checkbox"/>			24.3344-1726.5 240863	TRW - Halter
1.5 BRABUS	130	05/05→06/06	→	<input type="checkbox"/>			24.3344-1725.5 240862	TRW - Halter
			→	<input type="checkbox"/>			24.3344-1726.5 240863	TRW - Halter
 Bremsschlauch								
1.1	55	01/04→06/06	←	03/04→		2	24.5298-0475.3 331255	L= 474
1.3	70	01/04→06/06	→	03/04→; für Fahrzeuge mit Scheibenbremse an der Hinterachse		2	24.5150-0459.3 331018	L= 459,6
1.5	80	01/04→06/06	→	03/04→; für Fahrzeuge mit Scheibenbremse an der Hinterachse		2	24.5150-0459.3 331018	L= 459,6
1.1	47	02/05→06/06	←			2	24.5298-0475.3 331255	L= 474
1.5 BRABUS	130	05/05→06/06	→	für Fahrzeuge mit Scheibenbremse an der Hinterachse		2	24.5150-0459.3 331018	L= 459,6
1.5 CDI	50 - 70	09/04→06/06	→	für Fahrzeuge mit Scheibenbremse an der Hinterachse		2	24.5150-0459.3 331018	L= 459,6
1.5	90	01/04→06/06	←	11/04→		2	24.5298-0475.3 331255	L= 474
			→	11/04→; für Fahrzeuge mit Scheibenbremse an der Hinterachse		2	24.5150-0459.3 331018	L= 459,6
SMART - FORFOUR Schrägheck (453) 07/14→								
 Bremssattel								
0.9	66	11/14→	←	<input type="checkbox"/>			24.3481-9959.5 241397	ATE - Halter
0.9 Brabus	80	07/16→	←	<input type="checkbox"/>			24.3481-9960.5 241398	ATE - Halter
1.0	45 - 52	07/14→	←	<input type="checkbox"/>				
electric drive / EQ	41	05/17→						
electric drive	60	05/17→						
 Bremsschlauch								
0.9	66	11/14→	←			2	24.5104-0485.3 331673	L= 510
1.0	45 - 52	07/14→	→			2	24.5201-0182.3 331676	L= 205
electric drive / EQ	41	05/17→						
electric drive	60	05/17→						
0.9 Brabus	80	07/16→	←			2	24.5104-0485.3 331673	L= 510
SMART - FORTWO Cabrio (450) 01/04→01/07								
 Bremssattel								
0.6	45	01/04→12/06	←	<input type="checkbox"/>			24.3421-1707.5 240445	- Halter
0.6 Brabus	55	01/04→12/06	←	<input type="checkbox"/>			24.3421-1708.5 240446	- Halter
0.7	45 - 55	01/04→01/07	←	<input type="checkbox"/>				
0.8 CDI	30	01/04→01/07						
 Bremsschlauch								
0.6	45	01/04→12/06	←			2	24.5112-0315.3 330509	L= 315
0.6 Brabus	55	01/04→12/06	→			2	24.5146-0330.3 330973	L= 330
0.7	45 - 55	01/04→01/07	→					
0.8 CDI	30	01/04→01/07						















	kw			 	! #		
SMART - FORTWO Cabrio (451) 01/07→							
 Bremssattel							
0.8 CDI	33 - 40	01/07→	←	<input type="checkbox"/>		24.3421-1721.5 241435	- Halter
1.0	52	01/07→	←	<input type="checkbox"/>		24.3421-1722.5 241436	- Halter
1.0 Brabus	72 - 88	01/08→					
1.0 Turbo	62	01/07→					
1.0 Turbo Brabus electric drive	75 - 55	07/10→ 11/09→					
electric drive Brabus	60	01/13→					
 Bremsschlauch							
0.8 CDI	33	01/07→	←		04/07→	2 24.5112-0285.3 330604	L= 285
1.0	52	01/07→					
1.0 Turbo	62	01/07→					
0.8 CDI	40	08/09→	←			2 24.5112-0285.3 330604	L= 285
1.0 Brabus	72 - 88	01/08→					
1.0 Turbo Brabus electric drive	75 - 55	07/10→ 11/09→					
electric drive Brabus	60	01/13→					
SMART - FORTWO Cabriolet (453) 09/15→							
 Bremssattel							
0.9	66	09/15→	←	<input type="checkbox"/>		24.3481-9959.5 241397	ATE - Halter
0.9 Brabus	80	07/16→					
1.0	52	09/15→	←	<input type="checkbox"/>		24.3481-9960.5 241398	ATE - Halter
electric drive / EQ electric drive	41 - 60	05/17→ 05/17→					
 Bremsschlauch							
0.9	66	09/15→	←			2 24.5104-0485.3 331673	L= 510
0.9 Brabus	80	07/16→					
1.0	52	09/15→	→			2 24.5201-0182.3 331676	L= 205
electric drive / EQ electric drive	41 - 60	05/17→ 05/17→					
SMART - FORTWO Coupe (450) 01/04→02/07							
 Bremssattel							
0.6	45	01/04→02/07	←	<input type="checkbox"/>		24.3421-1707.5 240445	- Halter
0.7	34 - 55	01/04→02/07	←	<input type="checkbox"/>		24.3421-1708.5 240446	- Halter
0.8 CDI	30	01/04→01/07					
0.8 D	33	09/04→12/06					
0.7	40	01/04→01/07	←	<input type="checkbox"/>		24.3421-1721.5 241435	- Halter
			←	<input type="checkbox"/>		24.3421-1722.5 241436	- Halter
 Bremsschlauch							
0.6	45	01/04→02/07	←			2 24.5112-0315.3 330509	L= 315
0.7	34 - 55	01/04→02/07	→			2 24.5146-0330.3 330973	L= 330
0.8 CDI	30	01/04→01/07					
0.8 D	33	09/04→12/06					
0.7	40	01/04→01/07	→			2 24.5146-0330.3 330973	L= 330
SMART - FORTWO Coupe (451) 01/07→							
 Bremssattel							
0.8 CDI	33 - 40	01/07→	←	<input type="checkbox"/>		24.3421-1721.5 241435	- Halter
1.0	45 - 52	01/07→	←	<input type="checkbox"/>		24.3421-1722.5 241436	- Halter
1.0 Brabus	72	01/08→					
1.0 Turbo	62	01/07→					
1.0 Turbo Brabus electric drive	75 - 55	07/10→ 11/09→					
electric drive Brabus	60	01/13→					
 Bremsschlauch							
0.8 CDI	33	01/07→	←		04/07→	2 24.5112-0285.3 330604	L= 285
1.0	45 - 52	01/07→					
1.0 Turbo	62	01/07→					
0.8 CDI	40	08/09→	←			2 24.5112-0285.3 330604	L= 285
→							

















	kw			 	! #		
SMART - FORTWO Coupe (451) 01/07→							
 Bremsschlauch							
1.0 Brabus 1.0 Turbo Brabus electric drive electric drive Brabus	72 75 20 - 55 60	01/08→ 07/10→ 11/09→ 01/13→	←		2	24.5112-0285.3 330604	L= 285
SMART - FORTWO Coupe (453) 07/14→							
 Bremssattel							
0.9 0.9 Brabus electric drive / EQ electric drive	66 80 41 60	09/14→ 07/16→ 05/17→ 05/17→	←	☐		24.3481-9959.5 241397	ATE - Halter
			←	☐		24.3481-9960.5 241398	ATE - Halter
1.0	45 - 52	07/14→	←	+SA V70; ☐		24.3481-9959.5 241397	ATE - Halter
			←	+SA V70; ☐		24.3481-9960.5 241398	ATE - Halter
 Bremsschlauch							
0.9 1.0	66 52	09/14→ 07/14→	←		2	24.5104-0485.3 331673	L= 510
			→	→ K415726	2	24.5201-0182.3 331676	L= 205
0.9 Brabus 1.0 electric drive / EQ electric drive	80 45 41 60	07/16→ 11/14→ 05/17→ 05/17→	←		2	24.5104-0485.3 331673	L= 510
			→		2	24.5201-0182.3 331676	L= 205
SMART - ROADSTER (452) 04/03→11/05							
 Bremssattel							
0.7	45 - 60	04/03→11/05	←	☐		24.3421-1707.5 240445	- Halter
			←	☐		24.3421-1708.5 240446	- Halter
0.7 Brabus	74	12/03→11/05	←	03/04→; ☐		24.3421-1707.5 240445	- Halter
			←	03/04→; ☐		24.3421-1708.5 240446	- Halter
SMART - ROADSTER Coupe (452) 04/03→11/05							
 Bremssattel							
0.7	45	06/03→11/05	←	04/05→; ☐		24.3421-1707.5 240445	- Halter
			←	04/05→; ☐		24.3421-1708.5 240446	- Halter
0.7	60	04/03→11/05	←	☐		24.3421-1707.5 240445	- Halter
			←	☐		24.3421-1708.5 240446	- Halter
0.7 Brabus	74	12/03→11/05	←	03/04→; ☐		24.3421-1707.5 240445	- Halter
			←	03/04→; ☐		24.3421-1708.5 240446	- Halter
SUBARU - FORESTER (SF_) 03/97→09/02							
 Bremssattel							
2.0 AWD 2.0 S Turbo AWD 2.5 AWD	90 - 92 125 123	08/97→09/02 06/98→04/01 07/97→05/02	←	☐		24.3431-1715.5 241331	- Halter
			←	☐		24.3431-1716.5 241332	- Halter
2.0 S Turbo AWD	130	04/01→09/02	←	09/02→; ☐		24.3431-1711.5 241261	- Halter
			←	09/02→; ☐		24.3431-1712.5 241262	- Halter
SUBARU - FORESTER (SG_) 02/02→12/12							
 Bremssattel							
2.0 AWD 2.0 S Turbo AWD	92 130	06/02→05/05 02/02→05/05	←	09/02→; ☐		24.3431-1711.5 241261	- Halter
			←	09/02→; ☐		24.3431-1712.5 241262	- Halter
2.0 X AWD 2.5 AWD	116 129 - 155	06/05→05/08 12/03→10/12	←	☐		24.3431-1711.5 241261	- Halter
			←	☐		24.3431-1712.5 241262	- Halter
2.5 Prodrive Performance Pack AWD 2.5 RX Nato AWD	188 115	05/05→09/05 11/02→12/08					
2.5 AWD	171	01/04→12/09	←	07/05→ 05/08; ☐		24.3431-1711.5 241261	- Halter
			←	07/05→ 05/08; ☐		24.3431-1712.5 241262	- Halter
2.5 AWD	169	06/05→05/08	←	09/05→; ☐		24.3431-1711.5 241261	- Halter
			←	09/05→; ☐		24.3431-1712.5 241262	- Halter
2.5 AWD	121	06/05→05/08	←	07/05→; ☐		24.3431-1711.5 241261	- Halter
			←	07/05→; ☐		24.3431-1712.5 241262	- Halter













	kw			 	! #		
SUBARU - FORESTER (SH_) 12/07→							
 Bremssattel							
2.0 AWD	110	01/08→09/13	←	04/10→ 02/13; ☐		24.3431-1711.5 241261	- Halter
			←	☐		24.3431-1712.5 241262	- Halter
			→	→ 02/13; ☐		24.3381-1713.5 241255	- Halter
			→	→ 02/13; ☐		24.3381-1714.5 241256	- Halter
2.0 AWD	110	01/10→	←	→ 02/13; ☐		24.3431-1711.5 241261	- Halter
			←	→ 02/13; ☐		24.3431-1712.5 241262	- Halter
			→	→ 02/13; ☐		24.3381-1713.5 241255	- Halter
			→	→ 02/13; ☐		24.3381-1714.5 241256	- Halter
2.0 BiFuel AWD	110	01/09→12/11	←	04/10→; ☐		24.3431-1711.5 241261	- Halter
			←	☐		24.3431-1712.5 241262	- Halter
			→	☐		24.3381-1713.5 241255	- Halter
			→	☐		24.3381-1714.5 241256	- Halter
2.0 D AWD 2.5 AWD	108 169	09/08→09/13 06/08→09/13	←	☐		24.3431-1711.5 241261	- Halter
			←	☐		24.3431-1712.5 241262	- Halter
			→	→ 02/13; ☐		24.3381-1713.5 241255	- Halter
			→	→ 02/13; ☐		24.3381-1714.5 241256	- Halter
2.5 AWD	126	01/09→09/13	←	04/10→ 02/13; ☐		24.3431-1711.5 241261	- Halter
			←	☐		24.3431-1712.5 241262	- Halter
			→	☐		24.3381-1713.5 241255	- Halter
			→	☐		24.3381-1714.5 241256	- Halter
2.5 AWD 2.5 Turbo AWD	126 193	03/11→09/13 02/11→09/13	←	☐		24.3431-1711.5 241261	- Halter
			←	☐		24.3431-1712.5 241262	- Halter
			→	☐		24.3381-1713.5 241255	- Halter
			→	☐		24.3381-1714.5 241256	- Halter
SUBARU - FORESTER (SJ_) 11/12→							
 Bremssattel							
2.0 BiFuel AWD 2.0 i AWD 2.5 AWD	110 110 126	03/13→ 03/13→ 11/12→	←	☐		24.3431-1711.5 241261	- Halter
			←	☐		24.3431-1712.5 241262	- Halter
2.0 D AWD	108	03/13→	←	für Fahrzeuge ohne PCS (Pre-Crash Safety System); ☐		24.3431-1711.5 241261	- Halter
			←	für Fahrzeuge ohne PCS (Pre-Crash Safety System); ☐		24.3431-1712.5 241262	- Halter
SUBARU - IMPREZA Schrägheck (GP_) 10/11→							
 Bremssattel							
1.6 i 1.6 i AWD 2.0 AWD	84 84 110	06/12→09/16 06/12→ 01/12→	←	☐		24.3431-1711.5 241261	- Halter
			←	☐		24.3431-1712.5 241262	- Halter
1.6 i AWD	85	12/11→10/16	←	06/12→; ☐		24.3431-1711.5 241261	- Halter
			←	06/12→; ☐		24.3431-1712.5 241262	- Halter
SUBARU - IMPREZA Schrägheck (GR, GH, G3) 03/07→05/14							
 Bremssattel							
1.5 AWD	79 - 85	02/08→03/12	→	☐		24.3381-1713.5 241255	- Halter
1.5 F	79	09/07→03/12	→	☐		24.3381-1714.5 241256	- Halter
1.5 BiFuel AWD	79	01/10→03/12	←	☐		24.3431-1711.5 241261	- Halter
2.0 AWD	103	04/07→08/09	←	☐		24.3431-1712.5 241262	- Halter
2.0 D AWD	80	01/11→12/11	←	☐		24.3431-1712.5 241262	- Halter
2.5 AWD	228	09/10→08/13	→	☐		24.3381-1713.5 241255	- Halter
2.5 WRX SE AWD	195	07/10→08/13	→	☐		24.3381-1713.5 241255	- Halter
2.5 WRX STI 330S AWD	243	05/09→12/10	→	☐		24.3381-1714.5 241256	- Halter
2.5 WRX STI AWD	224	06/12→08/13	→	☐		24.3381-1714.5 241256	- Halter
2.0 D AWD	110	01/09→03/12	←	→ 12/11; ☐		24.3431-1711.5 241261	- Halter
			←	→ 12/11; ☐		24.3431-1712.5 241262	- Halter
			→	→ 12/11; ☐		24.3381-1713.5 241255	- Halter
			→	→ 12/11; ☐		24.3381-1714.5 241256	- Halter
2.0 R AWD →	110	01/08→03/12	←	02/08→ 12/11; ☐		24.3431-1711.5 241261	- Halter

















	kw					! #		
SUBARU - IMPREZA Schrägheck (GR, GH, G3) 03/07→05/14								
 Bremssattel								
2.0 R AWD	110	01/08→03/12	←	02/08→ 12/11; <input type="checkbox"/>	24.3431-1712.5	241262	-	Halter
			→	02/08→ 12/11; <input type="checkbox"/>	24.3381-1713.5	241255	-	Halter
			→	02/08→ 12/11; <input type="checkbox"/>	24.3381-1714.5	241256	-	Halter
2.0 R BiFuel AWD	110	01/09→03/12	←	05/10→; <input type="checkbox"/>	24.3431-1711.5	241261	-	Halter
			←	<input type="checkbox"/>	24.3431-1712.5	241262	-	Halter
			→	<input type="checkbox"/>	24.3381-1713.5	241255	-	Halter
			→	<input type="checkbox"/>	24.3381-1714.5	241256	-	Halter
			←	02/08→; - ESP; <input type="checkbox"/>	24.3431-1711.5	241261	-	Halter
			←	02/08→; - ESP; <input type="checkbox"/>	24.3431-1712.5	241262	-	Halter
			→	02/08→; - ESP; <input type="checkbox"/>	24.3381-1713.5	241255	-	Halter
			→	02/08→; - ESP; <input type="checkbox"/>	24.3381-1714.5	241256	-	Halter
			SUBARU - IMPREZA Station Wagon (GG) 10/00→12/08					
 Bremssattel								
2.0 AWD	92	12/00→12/07	←	11/02→ 09/05; <input type="checkbox"/>	24.3431-1711.5	241261	-	Halter
			←	11/02→ 09/05; <input type="checkbox"/>	24.3431-1712.5	241262	-	Halter
			←	→ 10/02; <input type="checkbox"/>	24.3431-1715.5	241331	-	Halter
			←	→ 10/02; <input type="checkbox"/>	24.3431-1716.5	241332	-	Halter
2.0 i R AWD	118	12/00→06/07	←	10/05→; <input type="checkbox"/>	24.3431-1711.5	241261	-	Halter
			←	10/05→; <input type="checkbox"/>	24.3431-1712.5	241262	-	Halter
SUBARU - IMPREZA Stufenheck (GD) 09/99→06/09								
 Bremssattel								
2.0 i AWD	92	12/00→06/09	←	→ 09/05; <input type="checkbox"/>	24.3431-1715.5	241331	-	Halter
			←	→ 09/05; <input type="checkbox"/>	24.3431-1716.5	241332	-	Halter
2.0 i R AWD	118	09/05→03/07	←	10/05→; <input type="checkbox"/>	24.3431-1711.5	241261	-	Halter
			←	10/05→; <input type="checkbox"/>	24.3431-1712.5	241262	-	Halter
2.5 AWD	130	03/01→09/05	←	<input type="checkbox"/>	24.3431-1715.5	241331	-	Halter
			←	<input type="checkbox"/>	24.3431-1716.5	241332	-	Halter
2.5 i AWD	112	12/02→09/05	←	<input type="checkbox"/>	24.3431-1711.5	241261	-	Halter
			←	<input type="checkbox"/>	24.3431-1712.5	241262	-	Halter
SUBARU - IMPREZA Stufenheck (GE, GV) 01/07→								
 Bremssattel								
1.5 1.5 AWD	79	02/08→	→	<input type="checkbox"/>	24.3381-1713.5	241255	-	Halter
	79	02/08→	→	<input type="checkbox"/>	24.3381-1714.5	241256	-	Halter
2.0 i AWD	110	01/11→	←	→ 12/11; <input type="checkbox"/>	24.3431-1711.5	241261	-	Halter
			←	→ 12/11; <input type="checkbox"/>	24.3431-1712.5	241262	-	Halter
			→	→ 12/11; <input type="checkbox"/>	24.3381-1713.5	241255	-	Halter
			→	→ 12/11; <input type="checkbox"/>	24.3381-1714.5	241256	-	Halter
2.5 AWD	169	10/08→	←	01/10→ 12/11; <input type="checkbox"/>	24.3431-1711.5	241261	-	Halter
			←	01/10→ 12/11; <input type="checkbox"/>	24.3431-1712.5	241262	-	Halter
			→	01/10→ 12/11; <input type="checkbox"/>	24.3381-1713.5	241255	-	Halter
			→	01/10→ 12/11; <input type="checkbox"/>	24.3381-1714.5	241256	-	Halter
2.5 AWD 2.5 WRX SE AWD	199	07/07→	←	<input type="checkbox"/>	24.3431-1711.5	241261	-	Halter
	195	01/09→12/14	←	<input type="checkbox"/>	24.3431-1712.5	241262	-	Halter
			→	<input type="checkbox"/>	24.3381-1713.5	241255	-	Halter
			→	<input type="checkbox"/>	24.3381-1714.5	241256	-	Halter
SUBARU - IMPREZA Stufenheck (GJ_) 07/11→								
 Bremssattel								
1.6 AWD 1.6 Front-Wheel Drive 2.0 AWD	84 - 85	06/12→	←	<input type="checkbox"/>	24.3431-1711.5	241261	-	Halter
	84 110	06/12→09/16 07/11→	←	<input type="checkbox"/>	24.3431-1712.5	241262	-	Halter













	kw					! #		
SUBARU - JUSTY III (G3X) 09/03→								
 Bremssattel								
1.3 AWD	69	09/03→	←	→ 08/07; ☐		24.3481-1777.5	240451	- Halter
1.5 AWD	73	09/03→	←	→ 08/07; ☐		24.3481-1778.5	240452	- Halter
1.3 CDTi	51	12/03→08/07	←	☐		24.3481-1777.5	240451	- Halter
			←	☐		24.3481-1778.5	240452	- Halter
 Bremsschlauch								
1.3 AWD	69	09/03→	←	→ 08/07	2	24.5291-0430.3	331084	L= 430
1.5 AWD	73	09/03→	→	→ 08/07	2	24.5284-0283.3	331080	L= 283
1.3 CDTi	51	12/03→08/07	←		2	24.5291-0430.3	331084	L= 430
			→		2	24.5284-0283.3	331080	L= 283
SUBARU - JUSTY IV 01/07→								
 Bremsschlauch								
1.0	51	01/07→	→	09/07→ 05/11	2	24.5235-0205.3	331093	L= 205
1.0 BiFuel	51	09/07→03/12	→	→ 05/11	2	24.5235-0205.3	331093	L= 205
1.3 AWD	67	03/08→						
SUBARU - LEGACY III (BE) 10/98→08/03								
 Bremssattel								
2.0 AWD	92	04/99→08/03	←	08/00→; ☐		24.3431-1715.5	241331	- Halter
			←	08/00→; ☐		24.3431-1716.5	241332	- Halter
2.5 AWD	115	10/98→08/03	←	☐		24.3431-1715.5	241331	- Halter
			←	☐		24.3431-1716.5	241332	- Halter
SUBARU - LEGACY III Kombi (BH) 10/98→08/03								
 Bremssattel								
2.0 AWD	206	06/02→08/03	←	☐		24.3431-1715.5	241331	- Halter
2.5 AWD	115	12/98→08/03	←	☐		24.3431-1716.5	241332	- Halter
3.0 H6 AWD	154	08/00→08/03	←	☐		24.3431-1715.5	241331	- Halter
2.0 AWD	92	12/98→08/03	←	08/00→; ☐		24.3431-1715.5	241331	- Halter
			←	08/00→; ☐		24.3431-1716.5	241332	- Halter
SUBARU - LEGACY IV (BL) 09/03→12/15								
 Bremssattel								
2.0 AWD	101	09/03→10/05	←	☐		24.3431-1711.5	241261	- Halter
			←	☐		24.3431-1712.5	241262	- Halter
2.0 D AWD	110	02/08→12/09	←	→ 04/09; ☐		24.3431-1711.5	241261	- Halter
2.0 R AWD	110	09/07→12/09	←	→ 04/09; ☐		24.3431-1712.5	241262	- Halter
2.5 i AWD	127	09/07→12/09	←	→ 04/09; ☐		24.3431-1712.5	241262	- Halter
2.5 AWD	121	09/03→04/09	←	→ 10/05; ☐		24.3431-1711.5	241261	- Halter
			←	→ 10/05; ☐		24.3431-1712.5	241262	- Halter
SUBARU - LEGACY IV Kombi (BP) 09/03→12/09								
 Bremssattel								
2.0 AWD	101	09/03→10/05	←	☐		24.3431-1711.5	241261	- Halter
			←	☐		24.3431-1712.5	241262	- Halter
2.0 D AWD	110	02/08→12/09	←	→ 04/09; ☐		24.3431-1711.5	241261	- Halter
2.0 R AWD	110	09/07→12/09	←	→ 04/09; ☐		24.3431-1712.5	241262	- Halter
2.5 i AWD	127	01/08→12/09	←	→ 04/09; ☐		24.3431-1712.5	241262	- Halter
2.5 AWD	121	09/03→04/09	←	→ 10/05; ☐		24.3431-1711.5	241261	- Halter
			←	→ 10/05; ☐		24.3431-1712.5	241262	- Halter
SUBARU - LEGACY V (BM) 05/09→								
 Bremssattel								
2.0 D AWD	110	09/09→12/14	←	☐		24.3431-1711.5	241261	- Halter
2.0 i AWD	110 - 118	06/09→12/15	←	☐		24.3431-1712.5	241262	- Halter
2.0 i LPG AWD	108	09/09→12/11						
2.5 i AWD	123 - 127	09/09→12/14						













	kw			 	! #		
SUBARU - LEGACY V Kombi (BR) 06/08→12/14							
 Bremssattel							
2.0 D AWD	108 - 110	09/09→12/14	←	☐		24.3431-1711.5 241261	- Halter
2.0 i AWD	110	09/09→12/14	←	☐		24.3431-1712.5 241262	- Halter
2.0 i LPG AWD	108	09/09→12/11					
2.5 CNG AWD	127	04/13→12/14					
2.5 i AWD	123 - 127	05/09→12/14					
SUBARU - OUTBACK (BE, BH) 10/98→08/03							
 Bremssattel							
2.5 AWD	115	10/00→08/03	←	→ 04/02; ☐		24.3431-1715.5 241331	- Halter
						24.3431-1716.5 241332	- Halter
3.0 H6 AWD	154	10/00→08/03	←	☐		24.3431-1715.5 241331	- Halter
			←	☐		24.3431-1716.5 241332	- Halter
SUBARU - OUTBACK (BL, BP) 09/03→06/10							
 Bremssattel							
2.0 D AWD	110	09/08→09/09	←	→ 04/09; ☐		24.3431-1711.5 241261	- Halter
			←	→ 04/09; ☐		24.3431-1712.5 241262	- Halter
2.5 AWD	121	11/03→09/09	←	☐		24.3431-1711.5 241261	- Halter
2.5 BiFuel AWD	127	09/08→06/09	←	☐		24.3431-1712.5 241262	- Halter
3.0 AWD	180	11/03→09/09	←	☐		24.3431-1712.5 241262	- Halter
2.5 AWD	127	09/08→09/09	←	→ 06/09; ☐		24.3431-1711.5 241261	- Halter
			←	→ 06/09; ☐		24.3431-1712.5 241262	- Halter
SUBARU - OUTBACK (BR) 06/09→							
 Bremssattel							
2.0 D AWD	108 - 110	09/09→	←	☐		24.3431-1711.5 241261	- Halter
2.5 BiFuel AWD	123	01/10→12/14	←	☐		24.3431-1712.5 241262	- Halter
2.5 i AWD	123 - 130	09/09→					
SUBARU - TREZIA 11/10→							
 Bremssattel							
1.3	73	03/11→	→	☐		24.3347-1723.5 241539	TOK - Halter
1.4 D	66	03/11→	→	☐		24.3347-1724.5 241540	TOK - Halter
 Bremsschlauch							
1.3	73	03/11→	←	11/11→ 04/14; ☐		24.5265-0498.3 331546	L= 498 L1= 262 L2= 215
1.4 D	66	03/11→	←	11/11→ 04/14; ☐		24.5265-0499.3 331550	L= 498 L1= 262 L2= 215
			→	☐ / innen		24.5201-0264.3 331620	L= 264
			→	☐ / innen		24.5235-0200.3 331280	L= 198
SUBARU - WRX Stufenheck (GJ) 07/11→							
 Bremssattel							
2.0 AWD	197	09/13→	→	☐		24.3381-1713.5 241255	- Halter
			→	☐		24.3381-1714.5 241256	- Halter
SUBARU - XV (_GP_) 09/11→							
 Bremssattel							
1.6 BiFuel AWD	84	03/12→	←	☐		24.3431-1711.5 241261	- Halter
1.6 i AWD	84	03/12→	←	☐		24.3431-1712.5 241262	- Halter
2.0 BiFuel AWD	110	03/12→					
2.0 D AWD	80 - 108	03/12→					
2.0 Hybrid AWD	110 - 120	01/14→					
2.0 i AWD	110	03/12→					
SUBARU - XV (GT) 04/17→							
 Bremssattel							
2.0 AWD	113	04/17→	←	☐		24.3431-1711.5 241261	- Halter
2.0 i AWD	115	04/17→	←	☐		24.3431-1712.5 241262	- Halter















	kW			 	! #		
SUZUKI - ALTO VI (FF, HA24_) 09/04→12/09							
 Bremssattel							
1.1	46	09/04→12/08	←	<input type="checkbox"/>		24.3511-1713.5 240453	- Halter
			←	<input type="checkbox"/>		24.3511-1714.5 240454	- Halter
SUZUKI - ALTO VII (GF, HA25_, HA35_) 01/09→							
 Bremsschlauch							
1.0	49 - 50	01/09→	→			24.5247-0235.3 331374	L= 235
1.0 LPG	50	04/09→					
SUZUKI - GRAND VITARA I (FT, HT) 03/98→08/08							
 Bremsschlauch							
1.6 4x4	69 - 73	03/98→09/05	←	<input type="checkbox"/>		24.5291-0755.3 331195	L= 755
2.0 4x4	94 - 103	03/98→08/05	←	<input type="checkbox"/>		24.5291-0756.3 331196	L= 755
2.0 HDI 110 16V 4x4	80	07/01→09/05					
2.0 HDI 110 4x4	80	02/01→12/03					
2.0 TD 4x4	63 - 64	03/98→09/05					
2.5 V6 24V 4x4	116	04/01→07/03					
2.7	127	06/01→08/03					
2.7 4x4	127 - 135	09/01→07/03					
2.5 V6 24V 4x4	106	04/98→07/03	←	→ 09/00; <input type="checkbox"/>		24.5291-0755.3 331195	L= 755
			←	→ 09/00; <input type="checkbox"/>		24.5291-0756.3 331196	L= 755
2.7	135	09/03→08/06	←	→ 09/05; <input type="checkbox"/>		24.5291-0755.3 331195	L= 755
			←	→ 09/05; <input type="checkbox"/>		24.5291-0756.3 331196	L= 755
SUZUKI - GRAND VITARA I Geländewagen offen (GT) 03/98→09/05							
 Bremsschlauch							
1.6 4x4	69	03/98→07/03	←	<input type="checkbox"/>		24.5291-0755.3 331195	L= 755
2.0 4x4	94	03/98→07/03	←	<input type="checkbox"/>		24.5291-0756.3 331196	L= 755
SUZUKI - GRAND VITARA II (JT, TE, TD) 04/05→							
 Bremssattel							
1.6	78	10/05→	←	<input type="checkbox"/>		24.3601-1743.5 241369	ADV - Halter
1.6 All-wheel Drive	73 - 78	04/05→	←	<input type="checkbox"/>		24.3601-1744.5 241370	ADV - Halter
1.9 DDiS	95	03/06→08/08					
1.9 DDiS All-wheel Drive	95	10/05→02/15					
2.0	99 - 107	10/05→					
2.0 All-wheel Drive	95 - 103	10/05→02/15					
2.4	124	09/09→					
2.4 All-wheel Drive	122 - 124	01/09→					
2.7	138	09/05→12/08					
2.7 All-wheel Drive	136 - 138	04/05→12/08					
3.2 All-wheel Drive	165 - 171	06/08→02/15					
 Bremsschlauch							
1.6	78	10/05→	←	→ 02/15; <input type="checkbox"/>		24.5291-0755.3 331195	L= 755
			←	→ 02/15; <input type="checkbox"/>		24.5291-0756.3 331196	L= 755
			←	<input type="checkbox"/>		24.5296-0525.3 331583	L= 525
			←	<input type="checkbox"/>		24.5296-0526.3 331584	L= 525
1.6 All-wheel Drive	73 - 77	09/05→	←	<input type="checkbox"/>		24.5296-0525.3 331583	L= 525
2.0	99	01/10→	←	<input type="checkbox"/>		24.5296-0526.3 331584	L= 525
2.4	124	09/09→					
2.4 All-wheel Drive	122 - 124	01/09→					
3.2 All-wheel Drive	165 - 171	06/08→02/15					
1.6 All-wheel Drive	78	04/05→02/15	←	<input type="checkbox"/>		24.5291-0755.3 331195	L= 755
1.9 DDiS	95	03/06→08/08				24.5296-0526.3 331584	L= 525
2.0 All-wheel Drive	103	10/05→02/15	←	<input type="checkbox"/>		24.5291-0756.3 331196	L= 755
			←	<input type="checkbox"/>		24.5296-0525.3 331583	L= 525
→							

























	kw					! #		
SUZUKI - GRAND VITARA II (JT, TE, TD) 04/05→								
 Bremsschlauch								
1.9 DDiS All-wheel Drive	95	10/05→02/15	←	→ 08/08; ☐		24.5291-0755.3	331195	L= 755
			←	→ 08/08; ☐		24.5291-0756.3	331196	L= 755
2.0	103	10/05→02/15	←	→ 12/11; ☐		24.5291-0755.3	331195	L= 755
			←	→ 12/11; ☐		24.5291-0756.3	331196	L= 755
			←	☐		24.5296-0525.3	331583	L= 525
			←	☐		24.5296-0526.3	331584	L= 525
2.0	107	08/06→	←	→ 12/11; ☐		24.5291-0755.3	331195	L= 755
			←	→ 12/11; ☐		24.5291-0756.3	331196	L= 755
2.0 All-wheel Drive	95	07/07→02/10	←	☐		24.5291-0755.3	331195	L= 755
2.7 All-wheel Drive	136	01/07→12/08	←	☐		24.5291-0756.3	331196	L= 755
2.7	138	09/05→12/08	←	10/05→ 08/08; ☐		24.5291-0755.3	331195	L= 755
			←	10/05→ 08/08; ☐		24.5291-0756.3	331196	L= 755
2.7 All-wheel Drive	138	04/05→08/08	←	10/05→; ☐		24.5291-0755.3	331195	L= 755
			←	10/05→; ☐		24.5291-0756.3	331196	L= 755
SUZUKI - IGNIS II (MH) 08/03→								
 Bremssattel								
1.3	69	09/03→	←	☐		24.3481-1777.5	240451	- Halter
1.3 4x4	69	09/03→	←	☐		24.3481-1778.5	240452	- Halter
1.5	73	09/03→	←	☐		24.3481-1778.5	240452	- Halter
1.5 4x4	73	09/03→	←	☐		24.3481-1777.5	240451	- Halter
1.3 DDiS	51	09/03→	←	→ 12/12; ☐		24.3481-1777.5	240451	- Halter
			←	→ 12/12; ☐		24.3481-1778.5	240452	- Halter
 Bremsschlauch								
1.3	69	09/03→	←	→ 12/12	2	24.5291-0430.3	331084	L= 430
1.3 4x4	69	09/03→	←	→ 12/12	2	24.5284-0283.3	331080	L= 283
1.3 DDiS	51	09/03→	→	→ 12/12	2	24.5284-0283.3	331080	L= 283
1.5	73	09/03→	→	→ 12/12	2	24.5284-0283.3	331080	L= 283
1.5 4x4	73	09/03→	→	→ 12/12	2	24.5284-0283.3	331080	L= 283
SUZUKI - JIMNY Geländewagen geschlossen (SN) 07/98→								
 Bremssattel								
1.3	63	08/04→	←			24.3511-1727.5	241493	- Halter
1.3 16V	60	02/01→	←			24.3511-1727.5	241493	- Halter
1.3 16V 4WD	60	02/01→	←			24.3511-1727.5	241493	- Halter
1.3 16V 4x4	63	08/05→	←			24.3511-1727.5	241493	- Halter
1.3 4WD	62	05/14→	←			24.3511-1727.5	241493	- Halter
1.3 4x4	63	09/98→08/00	←			24.3511-1727.5	241493	- Halter
 Bremsschlauch								
1.3	63	08/04→	←	☐		24.5291-0345.3	331165	L= 345
1.3 16V	60	02/01→	←	☐		24.5291-0508.3	331085	L= 508
1.3 16V 4WD	60	02/01→	←	☐		24.5291-0508.3	331085	L= 508
1.3 16V 4x4	63	08/05→	→		2	24.5279-0360.3	331045	L= 360
1.3 4WD	62	05/14→	→		2	24.5279-0360.3	331045	L= 360
1.3 4x4	63	09/98→08/00	→		2	24.5279-0360.3	331045	L= 360
1.5 DDiS 4WD	48	12/03→	→		2	24.5279-0360.3	331045	L= 360
1.5 DDiS 4x4	63	08/05→	→		2	24.5279-0360.3	331045	L= 360
SUZUKI - JIMNY Geländewagen offen (SN) 01/98→								
 Bremssattel								
1.3	63	08/04→	←			24.3511-1727.5	241493	- Halter
1.3 4WD	63	03/13→	←			24.3511-1727.5	241493	- Halter
 Bremsschlauch								
1.3	63	08/04→	←	☐		24.5291-0345.3	331165	L= 345
1.3 4WD	63	03/13→	←	☐		24.5291-0508.3	331085	L= 508
			→		2	24.5279-0360.3	331045	L= 360
SUZUKI - SPLASH (EX) 01/08→								
 Bremssattel								
1.0	48 - 50	01/08→	←	☐		24.3541-1821.5	241197	TRW - Halter
1.2	63	01/08→	←	☐		24.3541-1822.5	241198	TRW - Halter
1.2 LPG	63	04/08→12/14	←	☐		24.3541-1822.5	241198	TRW - Halter

	kw			 	! #		
SUZUKI - SPLASH (EX) 01/08→							
 Bremssattel							
1.2 VVT	66 - 69	09/10→	←	<input type="checkbox"/>		24.3541-1821.5 241197	TRW - Halter
1.3 CDTI	55	01/08→	←	<input type="checkbox"/>		24.3541-1822.5 241198	TRW - Halter
Zubehörsatz, Bremssattel							
1.0	48 - 50	01/08→	←			24.0101-3802.2 260100	TRW
1.2	63	01/08→					
1.2 LPG	63	04/08→12/14					
1.2 VVT	66 - 69	09/10→					
1.3 CDTI	55	01/08→					
 Bremsschlauch							
1.0	48 - 50	01/08→	←		2	24.5273-0490.3 330940	L= 490
1.2	63	01/08→	→	<input type="checkbox"/>		24.5279-0300.3 331135	L= 300
1.2 LPG	63	04/08→12/14	→	<input type="checkbox"/>		24.5279-0305.3 330946	L= 305
1.2 VVT	66 - 69	09/10→					
1.3 CDTI	55	01/08→					
SUZUKI - SWIFT II Schrägheck (EA, MA) 03/89→12/05							
 Bremsschlauch							
1.0 i	39	01/95→12/05	→		2	24.5279-0346.3 331626	L= 346
1.3	50 - 63	03/89→12/03					
1.3 4WD	50	03/89→05/01					
1.3 GTI	74	03/89→05/01					
SUZUKI - SWIFT III (MZ, EZ) 02/05→							
 Bremssattel							
1.2	66	04/08→12/10	←	<input type="checkbox"/>		24.3541-1821.5 241197	TRW - Halter
1.3	67	02/05→06/15	←	<input type="checkbox"/>		24.3541-1822.5 241198	TRW - Halter
1.3 4x4	66 - 68	02/05→					
1.3 DDiS	51 - 55	08/05→					
1.3 LPG	68	09/08→12/10					
1.5	75	02/05→					
1.5 4x4	74	02/05→					
1.6	92	05/06→					
1.3	68	02/05→	←	→ 09/10; <input type="checkbox"/>		24.3541-1821.5 241197	TRW - Halter
			←	→ 09/10; <input type="checkbox"/>		24.3541-1822.5 241198	TRW - Halter
Zubehörsatz, Bremssattel							
1.2	66	04/08→12/10	←			24.0101-3802.2 260100	TRW
1.3	67	02/05→06/15					
1.3 4x4	66 - 68	02/05→					
1.3 DDiS	51 - 55	08/05→					
1.5	75	02/05→					
1.5 4x4	74	02/05→					
1.6	92	05/06→					
1.3	68	02/05→	←	→ 09/10		24.0101-3802.2 260100	TRW
 Bremsschlauch							
1.2	66	04/08→12/10	←	für Linkslenker; Fahrzeugproduktionsland Ungarn	2	24.5273-0490.3 330940	L= 490
1.3	67	02/05→06/15					
1.3 4x4	66 - 68	02/05→	→	Fahrzeugproduktionsland Ungarn; <input type="checkbox"/>		24.5279-0300.3 331135	L= 300
1.3 DDiS	51 - 55	08/05→	→	Fahrzeugproduktionsland Ungarn; <input type="checkbox"/>		24.5279-0305.3 330946	L= 305
1.5	75	02/05→					
1.5 4x4	74	02/05→					
1.3	68	02/05→	←	→ 09/10; für Linkslenker; Fahrzeugproduktionsland Ungarn	2	24.5273-0490.3 330940	L= 490
			→	→ 09/10; Fahrzeugproduktionsland Ungarn; <input type="checkbox"/>		24.5279-0300.3 331135	L= 300
			→	→ 09/10; Fahrzeugproduktionsland Ungarn; <input type="checkbox"/>		24.5279-0305.3 330946	L= 305
1.3 LPG	68	09/08→12/10	←	Fahrzeugproduktionsland Ungarn	2	24.5273-0490.3 330940	L= 490
			→	Fahrzeugproduktionsland Japan; <input type="checkbox"/>		24.5279-0300.3 331135	L= 300
			→	Fahrzeugproduktionsland Ungarn; <input type="checkbox"/>		24.5279-0305.3 330946	L= 305
→							













	kw			 	! #		
SUZUKI - SWIFT III (MZ, EZ) 02/05→							
 Bremsschlauch							
1.6	92	05/06→	→	Fahrzeugproduktionsland Ungarn; ☐		24.5279-0300.3 331135	L= 300
			→	Fahrzeugproduktionsland Ungarn; ☐		24.5279-0305.3 330946	L= 305
SUZUKI - SWIFT IV (FZ, NZ) 10/10→							
 Bremssattel							
1.2	63 - 69	10/10→	←	☐		24.3541-1863.5 241357	- Halter
1.2 4WD 1.2 4x4	67 66 - 69	08/12→ 10/10→	←	☐		24.3541-1864.5 241358	- Halter
1.2 VVT 1.3 DDiS 1.4	61 55 70	06/15→ 10/10→ 02/11→					
1.6	100	01/12→	←	für Fahrzeuge mit Sportpaket; ☐		24.3541-1863.5 241357	- Halter
			←	für Fahrzeuge mit Sportpaket; ☐		24.3541-1864.5 241358	- Halter
 Bremsschlauch							
1.2	63 - 69	10/10→	→	außen	2	24.5296-0180.3 331575	L= 180
1.2 4WD 1.2 4x4	67 66 - 69	08/12→ 10/10→					
1.2 VVT 1.3 DDiS 1.4 1.6	61 55 70 100	06/15→ 10/10→ 02/11→ 01/12→					
SUZUKI - SWIFT V (AZ) 01/17→							
 Bremsschlauch							
1.0 1.0 SHVS	82	04/17→	→	für Fahrzeuge mit Trommelbremse an der Hinterachse	2	24.5201-0195.3 331611	L= 195
1.2 1.2 AllGrip 1.2 SHVS 1.2 SHVS AllGrip	82 66 66 66	04/17→ 04/17→ 04/17→ 04/17→	→	für Fahrzeuge mit Scheibenbremse an der Hinterachse; innen	2	24.5201-0195.3 331611	L= 195
1.2	67	01/17→	→	04/17→; für Fahrzeuge mit Scheibenbremse an der Hinterachse; innen	2	24.5201-0195.3 331611	L= 195
			→	04/17→; für Fahrzeuge mit Trommelbremse an der Hinterachse	2	24.5201-0195.3 331611	L= 195
1.2 Hybrid) 1.2 Hybrid) AllGrip	61 61	06/20→ 06/20→	→	für Fahrzeuge mit Trommelbremse an der Hinterachse	2	24.5201-0195.3 331611	L= 195
			→	für Fahrzeuge mit Scheibenbremse an der Hinterachse; innen	2	24.5201-0195.3 331611	L= 195
1.4 Sport 1.4 Sport SHVS	103 95	09/17→ 03/20→	→	innen	2	24.5201-0195.3 331611	L= 195
SUZUKI - SX4 (EY, GY) 06/06→							
 Bremssattel							
1.5 1.6 LPG 1.6 VVT 1.6 VVT 4x4	73 79 79 79	06/06→07/10 06/06→12/12 06/06→ 06/06→	←	Fahrzeugproduktionsland Ungarn; ☐		24.3571-1767.5 241199	TRW - Halter
			←	Fahrzeugproduktionsland Ungarn; ☐		24.3571-1768.5 241200	TRW - Halter
1.9 DDiS 1.9 DDiS 4x4	88 88	06/06→ 06/06→	←	☐		24.3571-1767.5 241199	TRW - Halter
			←	☐		24.3571-1768.5 241200	TRW - Halter
 Bremsschlauch							
1.5 1.5 VVTi 1.6 LPG 1.6 VVT	73 81 79 79 - 88	06/06→07/10 07/07→12/15 06/06→12/12 06/06→		Fahrzeugproduktionsland Ungarn; am Bremssattel	2	24.5296-0180.3 331575	L= 180
1.6 VVT 4x4	79 - 88	06/06→	←	Fahrzeugproduktionsland Ungarn	2	24.5273-0375.3 331147	L= 395
	88		→	Fahrzeugproduktionsland Japan; innen	2	24.5279-0300.3 331135	L= 300
	79 - 88	06/06→	→	Fahrzeugproduktionsland Japan	2	24.5296-0180.3 331575	L= 180
1.5 VVT 1.5 VVT 4x4 1.6 DDiS 1.6 VVT 4x4 1.9 DDiS 1.9 DDiS 4x4 2.0 16V 4x4 2.0 DDiS 2.0 DDiS 4x4	82 82 66 82 88 88 112 99 99	07/10→ 07/10→ 04/07→ 07/09→ 06/06→ 06/06→ 01/10→ 07/09→ 07/09→		am Bremssattel	2	24.5296-0180.3 331575	L= 180
			←		2	24.5273-0375.3 331147	L= 395
			→	innen	2	24.5279-0300.3 331135	L= 300
			→		2	24.5296-0180.3 331575	L= 180
1.6 VVT →	81 - 82	11/10→12/15	←	Fahrzeugproduktionsland Ungarn	2	24.5273-0375.3 331147	L= 395













	kw					! #		
SUZUKI - SX4 (EY, GY) 06/06→								
 Bremsschlauch								
1.6 VVT 4x4	81	01/12→12/15	➔	Fahrzeugproduktionsland Japan	2	24.5279-0300.3	331135	L= 300
			➔	für Fahrzeuge mit Scheibenbremse an der Hinterachse; innen	2	24.5296-0180.3	331575	L= 180
2.0 4x4	107	06/06→	➔	für Fahrzeuge mit Trommelbremse an der Hinterachse	2	24.5279-0300.3	331135	L= 300
			➔	für Fahrzeuge mit Scheibenbremse an der Hinterachse; innen	2	24.5279-0300.3	331135	L= 300
			➔	für Fahrzeuge mit Scheibenbremse an der Hinterachse; außen	2	24.5296-0180.3	331575	L= 180
SUZUKI - SX4 Stufenheck (GY, RW) 10/07→								
 Bremssattel								
1.6	79	10/07→	←	Fahrzeugproduktionsland Ungarn; ☐		24.3571-1767.5	241199	TRW - Halter
			←	Fahrzeugproduktionsland Ungarn; ☐		24.3571-1768.5	241200	TRW - Halter
 Bremsschlauch								
1.6	79 - 88	10/07→		Fahrzeugproduktionsland Ungarn; am Bremssattel	2	24.5296-0180.3	331575	L= 180
			←	Fahrzeugproduktionsland Ungarn	2	24.5273-0375.3	331147	L= 395
			➔	Fahrzeugproduktionsland Japan; innen	2	24.5279-0300.3	331135	L= 300
			➔	Fahrzeugproduktionsland Japan	2	24.5296-0180.3	331575	L= 180
SUZUKI - WAGON R Schrägheck (MH21, MH22) 03/02→12/12								
 Bremssattel								
1.0	39 - 44	07/03→08/05	←	→ TSMMPMA93S00210000; ☐		24.3481-1757.5	240325	TRW - Halter
1.2	59	06/04→08/05	←	→ TSMMPMA93S00210000; ☐		24.3481-1758.5	240326	BOS - Halter
			←	TSMMPMA93S00210001→; ☐		24.3481-1777.5	240451	- Halter
			←	TSMMPMA93S00210001→; ☐		24.3481-1778.5	240452	- Halter
1.3	65	09/03→12/10	←	→ TSMMPMA53S00210000; ☐		24.3481-1757.5	240325	TRW - Halter
			←	→ TSMMPMA53S00210000; ☐		24.3481-1758.5	240326	BOS - Halter
			←	TSMMPMA53S00210001→; ☐		24.3481-1777.5	240451	- Halter
			←	TSMMPMA53S00210001→; ☐		24.3481-1778.5	240452	- Halter
 Bremsschlauch								
1.0	39 - 44	07/03→08/05	←		2	24.5291-0430.3	331084	L= 430
1.2	59	06/04→08/05	➔		2	24.5284-0283.3	331080	L= 283
1.3	65	09/03→12/10						
SUZUKI - WAGON R+ (MA) 05/99→								
 Bremssattel								
1.0	74	08/00→07/01	←	☐		24.3481-1777.5	240451	- Halter
1.2	59	01/05→12/08	←	☐		24.3481-1778.5	240452	- Halter
1.0	39	07/01→12/06	←	☐		24.3481-1757.5	240325	TRW - Halter
1.3	56	05/00→12/04	←	☐		24.3481-1758.5	240326	BOS - Halter
1.3	69	09/03→08/06	←	→ TSMMPMA53S00210000; ☐		24.3481-1777.5	240451	- Halter
			←	→ TSMMPMA53S00210000; ☐		24.3481-1778.5	240452	- Halter
1.3 4WD	56	10/01→	←	→ 12/04; ☐		24.3481-1757.5	240325	TRW - Halter
			←	→ 12/04; ☐		24.3481-1758.5	240326	BOS - Halter
1.3 4WD	69	09/03→	←	→ TSMMPMB53S00210000; ☐		24.3481-1757.5	240325	TRW - Halter
			←	→ TSMMPMB53S00210000; ☐		24.3481-1758.5	240326	BOS - Halter
			←	→ 04/08; TSMMPMB53S00210001→; ☐		24.3481-1777.5	240451	- Halter
			←	→ 04/08; TSMMPMB53S00210001→; ☐		24.3481-1778.5	240452	- Halter
1.3 DDiS	51	09/03→	←	→ 04/08; ☐		24.3481-1777.5	240451	- Halter
			←	→ 04/08; ☐		24.3481-1778.5	240452	- Halter
 Bremsschlauch								
1.0	39 - 74	08/00→12/06	←		2	24.5291-0430.3	331084	L= 430
1.2	59	01/05→12/08	➔		2	24.5284-0283.3	331080	L= 283
→								

	kw			 	! #		
SUZUKI - WAGON R+ (MA) 05/99→							
 Bremsschlauch							
1.3	56 - 69	05/00→08/06	←		2	24.5291-0430.3 331084	L= 430
			→		2	24.5284-0283.3 331080	L= 283
1.3 4WD	56	10/01→	←	→ 12/04	2	24.5291-0430.3 331084	L= 430
			→	→ 12/04	2	24.5284-0283.3 331080	L= 283
1.3 4WD 1.3 DDiS	69 - 51	09/03→ 09/03→	←	→ 04/08	2	24.5291-0430.3 331084	L= 430
			→	→ 04/08	2	24.5284-0283.3 331080	L= 283
TOYOTA - 4 RUNNER V (_N28_) 03/09→							
 Bremsschlauch							
4.0 4.0 4WD	202	01/10→ 01/10→	←		2	24.5201-0258.3 331544	L= 262
			→	innen	2	24.5203-0290.3 331545	L= 295
			→	☐ / außen		24.5296-0253.3 331547	L= 275
			→	☐ / außen		24.5296-0256.3 331548	L= 275
TOYOTA - ALLION I (_T24_) 06/01→06/07							
 Bremsschlauch							
1.5 1.8 2.0	80 92 92 - 114	06/01→04/05 06/01→09/04 06/01→04/05	→		2	24.5201-0240.3 331613	L= 240
TOYOTA - ALPHARD I (_H1_) 04/03→04/08							
 Bremssattel							
2.4 2.4 4WD 2.4 Hybrid 4WD 3.0 3.0 4WD	117 117 117 162 162	09/03→04/08 09/03→04/08 09/03→04/08 04/03→04/08 04/03→04/08	→	☐		24.3431-1707.5 241155 24.3431-1708.5 241156	TRW - Halter TRW - Halter
TOYOTA - AURIS (_E15_) 10/06→09/12							
 Bremssattel							
1.33 Dual-VVTi	73 - 74	05/09→09/12	→	Fahrzeugproduktionsland Türkei / Groß Britannien; ☐		24.3367-1715.5 241291	BOS - Halter
1.4 D-4D 1.6	66 91 - 97	03/07→09/12 03/07→09/12	→	Fahrzeugproduktionsland Türkei / Groß Britannien; ☐		24.3367-1716.5 241292	BOS - Halter
1.8	100 - 108	10/06→09/12	→	Fahrzeugproduktionsland Japan; ☐		24.3387-1743.5 241299	- Halter
			→	Fahrzeugproduktionsland Japan; ☐		24.3387-1744.5 241300	- Halter
1.4	71	03/07→09/12	→	Fahrzeugproduktionsland Großbritannien / Türkei; ☐		24.3367-1715.5 241291	BOS - Halter
			→	Fahrzeugproduktionsland Türkei / Groß Britannien; ☐		24.3367-1716.5 241292	BOS - Halter
			→	Fahrzeugproduktionsland Japan; ☐		24.3387-1743.5 241299	- Halter
			→	Fahrzeugproduktionsland Japan; ☐		24.3387-1744.5 241300	- Halter
1.5	81	10/06→08/12	→	09/09→; Fahrzeugproduktionsland Türkei / Groß Britannien; ☐		24.3367-1715.5 241291	BOS - Halter
			→	09/09→; Fahrzeugproduktionsland Türkei / Groß Britannien; ☐		24.3367-1716.5 241292	BOS - Halter
			→	09/09→; Fahrzeugproduktionsland Japan; ☐		24.3387-1743.5 241299	- Halter
			→	09/09→; Fahrzeugproduktionsland Japan; ☐		24.3387-1744.5 241300	- Halter
1.5 4WD	77	10/06→09/12	→	Fahrzeugproduktionsland Türkei / Groß Britannien; ☐		24.3367-1715.5 241291	BOS - Halter
			→	Fahrzeugproduktionsland Türkei / Groß Britannien; ☐		24.3367-1716.5 241292	BOS - Halter
			→	09/09→; Fahrzeugproduktionsland Japan; ☐		24.3387-1743.5 241299	- Halter
			→	09/09→; Fahrzeugproduktionsland Japan; ☐		24.3387-1744.5 241300	- Halter
1.8 4WD	100	10/06→10/09	→	Fahrzeugproduktionsland Türkei / Groß Britannien; ☐		24.3367-1715.5 241291	BOS - Halter
			→	Fahrzeugproduktionsland Türkei / Groß Britannien; ☐		24.3367-1716.5 241292	BOS - Halter
			→	02/09→; Fahrzeugproduktionsland Japan; ☐		24.3387-1743.5 241299	- Halter
→							











	kW			 	! #		
TOYOTA - AURIS (E15) 10/06→09/12							
 Bremssattel							
1.8 4WD	100	10/06→10/09	➡	02/09→; Fahrzeugproduktionsland Japan; ☐		24.3387-1744.5 241300	- Halter
1.8 Hybrid	100	09/10→09/12	➡	☐		24.3387-1743.5 241299	- Halter
			➡	☐		24.3387-1744.5 241300	- Halter
2.0 D-4D	93	10/06→09/12	←	☐		24.3571-1789.5 240989	- Halter
			←	Fahrzeugproduktionsland Großbritannien; ☐		24.3571-1790.5 241031	- Halter
			➡	03/07→; Fahrzeugproduktionsland Türkei / Großbritannien; ☐		24.3367-1715.5 241291	BOS - Halter
			➡	03/07→; Fahrzeugproduktionsland Türkei / Großbritannien; ☐		24.3367-1716.5 241292	BOS - Halter
2.2 D	130	11/06→09/12	←	03/07→; Fahrzeugproduktionsland Großbritannien; ☐		24.3571-1789.5 240989	- Halter
			←	03/07→; Fahrzeugproduktionsland Großbritannien; ☐		24.3571-1790.5 241031	- Halter
			➡	☐		24.3364-1715.5 241329	- Halter ALU
			➡	☐		24.3364-1716.5 241330	- Halter ALU
 Bremsschlauch							
1.33 Dual-VVTi	73 - 74	05/09→09/12	←	Fahrzeugproduktionsland Großbritannien; ☐		24.5281-0658.3 331636	L= 670
1.4 1.4 D-4D	71	03/07→09/12	➡	Fahrzeugproduktionsland Türkei; 154→; ☐ / innen		24.5202-0160.3 331624	L= 160
	66	03/07→09/12	➡	Fahrzeugproduktionsland Türkei; 154→; ☐ / innen		24.5261-0130.3 331387	L= 130
1.6 1.8	91 - 97	03/07→09/12	➡	Fahrzeugproduktionsland Türkei; 154→; ☐ / innen		24.5261-0130.3 331387	L= 130
	100 - 108	10/06→09/12	➡	Fahrzeugproduktionsland Türkei; 154→; außen / am Bremssattel	2	24.5262-0180.3 331180	L= 180
1.5	81	10/06→08/12	←	09/09→; Fahrzeugproduktionsland Großbritannien; ☐		24.5281-0658.3 331636	L= 670
			➡	09/09→; Fahrzeugproduktionsland Türkei; 154→; ☐ / innen		24.5202-0160.3 331624	L= 160
			➡	Fahrzeugproduktionsland Türkei; 154→; ☐ / innen		24.5261-0130.3 331387	L= 130
			➡	Fahrzeugproduktionsland Türkei; 154→; außen / am Bremssattel	2	24.5262-0180.3 331180	L= 180
1.5 4WD	77	10/06→09/12	←	09/09→; Fahrzeugproduktionsland Großbritannien; ☐		24.5281-0658.3 331636	L= 670
			➡	09/09→; Fahrzeugproduktionsland Großbritannien / Türkei; 154→; ☐ / innen		24.5202-0160.3 331624	L= 160
			➡	Fahrzeugproduktionsland Großbritannien / Türkei; 154→; ☐ / innen		24.5261-0130.3 331387	L= 130
			➡	Fahrzeugproduktionsland Türkei; 154→; außen / am Bremssattel	2	24.5262-0180.3 331180	L= 180
1.8 4WD	100	10/06→10/09	←	02/09→; Fahrzeugproduktionsland Großbritannien; ☐		24.5281-0658.3 331636	L= 670
			➡	02/09→; Fahrzeugproduktionsland Türkei; 154→; ☐ / innen		24.5202-0160.3 331624	L= 160
			➡	Fahrzeugproduktionsland Türkei; 154→; ☐ / innen		24.5261-0130.3 331387	L= 130
			➡	Fahrzeugproduktionsland Türkei; 154→; außen / am Bremssattel	2	24.5262-0180.3 331180	L= 180
2.0 D-4D	93	10/06→09/12	←	03/07→; Fahrzeugproduktionsland Großbritannien; ☐		24.5281-0658.3 331636	L= 670
			➡	03/07→; Fahrzeugproduktionsland Türkei; 154→; ☐ / innen		24.5202-0160.3 331624	L= 160
			➡	Fahrzeugproduktionsland Türkei; 154→; ☐ / innen		24.5261-0130.3 331387	L= 130
			➡	Fahrzeugproduktionsland Türkei; 154→; außen / am Bremssattel	2	24.5262-0180.3 331180	L= 180
2.2 D	130	11/06→09/12	←	03/07→; ☐		24.5281-0658.3 331636	L= 670
			➡	☐		24.5265-0347.3 331405	L= 345
			➡	☐		24.5275-0341.3 331382	L= 345
TOYOTA - AURIS (E18) 10/12→12/18							
 Bremssattel							
1.2	85	03/15→12/18	←	☐		24.3601-1769.5 241617	BOS - Halter
1.6 D4-D	82	04/15→12/18	←	☐		24.3601-1770.5 241618	BOS - Halter
			←	☐		24.3601-1769.5 241617	BOS - Halter
1.3 Dual-VVTi	73	10/12→12/18	←	☐		24.3601-1769.5 241617	BOS - Halter
→							















	kw			 	! #			
TOYOTA - AURIS (_E18_) 10/12→12/18								
 Bremssattel								
1.4 D-4D	66	10/12→12/18	←	<input type="checkbox"/>		24.3601-1770.5	241618	BOS - Halter
			→	<input type="checkbox"/>		24.3367-1715.5	241291	BOS - Halter
			→	<input type="checkbox"/>		24.3367-1716.5	241292	BOS - Halter
1.6	97	10/12→12/18	←	<input type="checkbox"/>		24.3601-1769.5	241617	BOS - Halter
			←	<input type="checkbox"/>		24.3601-1770.5	241618	BOS - Halter
			→	<input type="checkbox"/>	für Typenbaumuster: ZRE185; <input type="checkbox"/>	24.3364-1715.5	241329	- Halter ALU
			→	<input type="checkbox"/>	für Typenbaumuster: ZRE185; <input type="checkbox"/>	24.3364-1716.5	241330	- Halter ALU
			→	<input type="checkbox"/>	für Typenbaumuster: ZRE181; <input type="checkbox"/>	24.3367-1715.5	241291	BOS - Halter
			→	<input type="checkbox"/>	für Typenbaumuster: ZRE181; <input type="checkbox"/>	24.3367-1716.5	241292	BOS - Halter
1.8	103	10/12→12/18	→	<input type="checkbox"/>		24.3364-1715.5	241329	- Halter ALU
			→	<input type="checkbox"/>		24.3364-1716.5	241330	- Halter ALU
1.8 Hybrid	100	10/12→12/18	←	<input type="checkbox"/>	D/N; <input type="checkbox"/>	24.3601-1769.5	241617	BOS - Halter
			←	<input type="checkbox"/>	D/N; <input type="checkbox"/>	24.3601-1770.5	241618	BOS - Halter
			→	<input type="checkbox"/>		24.3364-1715.5	241329	- Halter ALU
			→	<input type="checkbox"/>		24.3364-1716.5	241330	- Halter ALU
2.0 D-4D	91	10/12→04/15	←	<input type="checkbox"/>		24.3571-1789.5	240989	- Halter
			←	<input type="checkbox"/>		24.3571-1790.5	241031	- Halter
			→	<input type="checkbox"/>		24.3364-1715.5	241329	- Halter ALU
			→	<input type="checkbox"/>		24.3364-1716.5	241330	- Halter ALU
 Bremsschlauch								
1.2	85	03/15→12/18	←	<input type="checkbox"/>		24.5281-0655.3	331608	L= 655
1.6 D4-D	82	04/15→12/18	←	<input type="checkbox"/>		24.5281-0656.3	331609	L= 655
1.8	103	10/12→12/18	←	<input type="checkbox"/>		24.5281-0655.3	331608	L= 655
1.8 Hybrid	100	10/12→12/18	→	<input type="checkbox"/>		24.5265-0348.3	331594	L= 345
2.0 D-4D	91	10/12→04/15	→	<input type="checkbox"/>		24.5281-0345.3	331607	L= 345
1.3 Dual-VVTi	73	10/12→12/18	←	<input type="checkbox"/>		24.5281-0655.3	331608	L= 655
1.4 D-4D	66	10/12→12/18	←	<input type="checkbox"/>		24.5281-0656.3	331609	L= 655
1.6	97	10/12→12/18	←	<input type="checkbox"/>		24.5281-0655.3	331608	L= 655
			←	<input type="checkbox"/>		24.5281-0656.3	331609	L= 655
			→	<input type="checkbox"/>	für Typenbaumuster: ZRE185; <input type="checkbox"/>	24.5265-0348.3	331594	L= 345
			→	<input type="checkbox"/>	für Typenbaumuster: ZRE185; <input type="checkbox"/>	24.5281-0345.3	331607	L= 345
TOYOTA - AURIS Kasten/Schrägheck (_E15_) 03/07→09/12								
 Bremssattel								
1.4 D-4D	66	03/07→09/12	→	<input type="checkbox"/>	Fahrzeugproduktionsland Türkei / Groß Britannien; <input type="checkbox"/>	24.3367-1715.5	241291	BOS - Halter
			→	<input type="checkbox"/>	Fahrzeugproduktionsland Türkei / Groß Britannien; <input type="checkbox"/>	24.3367-1716.5	241292	BOS - Halter
			→	<input type="checkbox"/>	Fahrzeugproduktionsland Japan; <input type="checkbox"/>	24.3387-1743.5	241299	- Halter
			→	<input type="checkbox"/>	Fahrzeugproduktionsland Japan; <input type="checkbox"/>	24.3387-1744.5	241300	- Halter
 Bremsschlauch								
1.4 D-4D	66	03/07→09/12	←	<input type="checkbox"/>	Fahrzeugproduktionsland Groß Britan-nien; <input type="checkbox"/>	24.5281-0658.3	331636	L= 670
			→	<input type="checkbox"/>	Fahrzeugproduktionsland Türkei; 154→; <input type="checkbox"/> / innen	24.5202-0160.3	331624	L= 160
			→	<input type="checkbox"/>	Fahrzeugproduktionsland Türkei; 154→; <input type="checkbox"/> / innen	24.5261-0130.3	331387	L= 130
			→	<input type="checkbox"/>	Fahrzeugproduktionsland Türkei; 154→; außen / am Bremssattel	2 24.5262-0180.3	331180	L= 180
TOYOTA - AURIS Kombi (_E18_) 07/13→12/18								
 Bremssattel								
1.2	85	03/15→12/18	←	<input type="checkbox"/>		24.3601-1769.5	241617	BOS - Halter
1.6 D4-D	82	04/15→12/18	←	<input type="checkbox"/>		24.3601-1770.5	241618	BOS - Halter
1.3 Dual-VVTi	73	07/13→12/18	←	<input type="checkbox"/>		24.3601-1769.5	241617	BOS - Halter
1.4 D-4D	66	07/13→12/18	←	<input type="checkbox"/>		24.3601-1770.5	241618	BOS - Halter
			→	<input type="checkbox"/>		24.3367-1715.5	241291	BOS - Halter











	kW					! #			
TOYOTA - AURIS Kombi (_E18_) 07/13→12/18									
 Bremssattel									
1.3 Dual-VVTi	73	07/13→12/18	→	<input type="checkbox"/>			24.3367-1716.5	241292	BOS - Halter
1.4 D-4D	66	07/13→12/18	→	<input type="checkbox"/>					
1.6	97	07/13→12/18	←	<input type="checkbox"/>			24.3601-1769.5	241617	BOS - Halter
			←	<input type="checkbox"/>			24.3601-1770.5	241618	BOS - Halter
			→	<input type="checkbox"/>			24.3364-1715.5	241329	- Halter ALU
			→	<input type="checkbox"/>			24.3364-1716.5	241330	- Halter ALU
1.8 Hybrid	100	07/13→12/18	←	D/N; <input type="checkbox"/>			24.3601-1769.5	241617	BOS - Halter
			←	D/N; <input type="checkbox"/>			24.3601-1770.5	241618	BOS - Halter
			→	<input type="checkbox"/>			24.3364-1715.5	241329	- Halter ALU
			→	<input type="checkbox"/>			24.3364-1716.5	241330	- Halter ALU
2.0 D-4D	91	07/13→04/15	←	<input type="checkbox"/>			24.3571-1789.5	240989	- Halter
			←	<input type="checkbox"/>			24.3571-1790.5	241031	- Halter
			→	<input type="checkbox"/>			24.3364-1715.5	241329	- Halter ALU
			→	<input type="checkbox"/>			24.3364-1716.5	241330	- Halter ALU
 Bremsschlauch									
1.2	85	03/15→12/18	←	<input type="checkbox"/>			24.5281-0655.3	331608	L= 655
1.6	97	07/13→12/18	←	<input type="checkbox"/>			24.5281-0656.3	331609	L= 655
1.6 D4-D	82	04/15→12/18	←	<input type="checkbox"/>					
1.8 Hybrid	100	07/13→12/18	→	<input type="checkbox"/>			24.5265-0348.3	331594	L= 345
2.0 D-4D	91	07/13→04/15	→	<input type="checkbox"/>			24.5281-0345.3	331607	L= 345
1.3 Dual-VVTi	73	07/13→12/18	←	<input type="checkbox"/>			24.5281-0655.3	331608	L= 655
1.4 D-4D	66	07/13→12/18	←	<input type="checkbox"/>			24.5281-0656.3	331609	L= 655
TOYOTA - AURIS VAN Kasten/Schrägheck (_E18_) 03/13→12/18									
 Bremssattel									
1.4 D-4D	66	03/13→12/18	←	<input type="checkbox"/>			24.3601-1769.5	241617	BOS - Halter
			←	<input type="checkbox"/>			24.3601-1770.5	241618	BOS - Halter
			→	<input type="checkbox"/>			24.3367-1715.5	241291	BOS - Halter
			→	<input type="checkbox"/>			24.3367-1716.5	241292	BOS - Halter
 Bremsschlauch									
1.4 D-4D	66	03/13→12/18	←	<input type="checkbox"/>			24.5281-0655.3	331608	L= 655
			←	<input type="checkbox"/>			24.5281-0656.3	331609	L= 655
TOYOTA - AVENSIS (_T22_) 09/97→02/03									
 Bremssattel									
1.6 i	74	09/97→10/00	←	→ 09/00; für Fahrzeuge mit Trommelbremse an der Hinterachse; <input type="checkbox"/>			24.3571-9801.5	240497	ATE - Halter
			←	→ 09/00; für Fahrzeuge mit Trommelbremse an der Hinterachse; <input type="checkbox"/>			24.3571-9802.5	240498	ATE - Halter
1.6 i	81	10/97→06/00	←	für Fahrzeuge mit Trommelbremse an der Hinterachse; <input type="checkbox"/>			24.3571-9801.5	240497	ATE - Halter
			←	für Fahrzeuge mit Trommelbremse an der Hinterachse; <input type="checkbox"/>			24.3571-9802.5	240498	ATE - Halter
2.0 D-4D	81	10/99→02/03	←	→ 09/00; <input type="checkbox"/>			24.3571-9801.5	240497	ATE - Halter
			←	→ 09/00; <input type="checkbox"/>			24.3571-9802.5	240498	ATE - Halter
2.0 TD	66	09/97→02/03	←	<input type="checkbox"/>					
Führungshülzensatz, Bremssattel									
1.6 i	74	09/97→10/00	←	→ 09/00; für Fahrzeuge mit Trommelbremse an der Hinterachse			11.0101-5407.2	260011	ATE
1.8 i	81	09/97→10/00	←	→ 09/00; für Fahrzeuge mit Trommelbremse an der Hinterachse					
2.0 i	94	09/97→10/00	←	→ 09/00; für Fahrzeuge mit Trommelbremse an der Hinterachse					
1.6 i	81	10/97→06/00	←	für Fahrzeuge mit Trommelbremse an der Hinterachse			11.0101-5407.2	260011	ATE
1.6 VVT-i	81	10/00→02/03	←	07/01→; für Fahrzeuge mit Scheibenbremse an der Hinterachse			11.0101-5407.2	260011	ATE
1.8 VVT-i	95	10/00→02/03	←	07/01→; für Fahrzeuge mit Scheibenbremse an der Hinterachse					
2.0 VVT-i	110	10/00→02/03	←	07/01→; für Fahrzeuge mit Scheibenbremse an der Hinterachse					
2.0 D-4D	81	10/99→02/03	←	07/01→; für Fahrzeuge mit Scheibenbremse an der Hinterachse			11.0101-5407.2	260011	ATE
2.0 TD	66	09/97→02/03	←	für Fahrzeuge mit Trommelbremse an der Hinterachse			11.0101-5407.2	260011	ATE
→									



































	kw					! #		
TOYOTA - AVENSIS (T22) 09/97→02/03								
Führungsbolzen, Bremsattel								
1.6 i	74	09/97→10/00			→ 09/00; für Fahrzeuge mit Trommelbremse an der Hinterachse	2	11.8171-0008.1 990049	ATE
1.8 i	81	09/97→10/00						
2.0 i	94	09/97→10/00						
1.6 i	81	10/97→06/00			für Fahrzeuge mit Trommelbremse an der Hinterachse	2	11.8171-0008.1 990049	ATE
1.6 VVT-i	81	10/00→02/03			07/01→; für Fahrzeuge mit Scheibenbremse an der Hinterachse	2	11.8171-0008.1 990049	ATE
1.8 VVT-i	95	10/00→02/03						
2.0 VVT-i	110	10/00→02/03						
2.0 D-4D	81	10/99→02/03			07/01→; für Fahrzeuge mit Scheibenbremse an der Hinterachse	2	11.8171-0008.1 990049	ATE
2.0 TD	66	09/97→02/03			für Fahrzeuge mit Trommelbremse an der Hinterachse	2	11.8171-0008.1 990049	ATE
TOYOTA - AVENSIS (T25) 03/03→11/08								
 Bremsattel								
1.6 VVT-i	81	04/03→11/08	←	☐			24.3571-1759.5 240459	- Halter
1.8 VVT-i	95	03/03→10/08	←	☐				
2.0 D-4D	85 - 93	04/03→11/08	←	☐			24.3571-1760.5 240460	- Halter
2.0 VVT-i	108	03/03→11/08						
2.0 VVTi	114	03/03→10/08						
2.2 D-4D	110	10/05→11/08						
2.2 D-CAT	130	07/05→11/08						
2.4 VVT-i	120 - 125	09/03→11/08						
 Bremsschlauch								
1.6 VVT-i	81	04/03→11/08	←	☐			24.5262-0575.3 330922	L= 575
1.8 VVT-i	95	03/03→10/08	←	☐				
2.0 D-4D	85 - 93	04/03→11/08	←	☐			24.5262-0576.3 330923	L= 575
2.0 VVT-i	108	03/03→11/08	→			2	24.5276-0240.3 330943	L= 240
2.0 VVTi	114	03/03→10/08						
2.2 D-4D	110	10/05→11/08						
2.2 D-CAT	130	07/05→11/08						
2.4 VVT-i	120 - 125	09/03→11/08						
TOYOTA - AVENSIS Kombi (T22) 09/97→02/03								
 Bremsattel								
1.6 i	74 - 81	09/97→10/00	←		→ 09/00; für Fahrzeuge mit Trommelbremse an der Hinterachse; ☐		24.3571-9801.5 240497	ATE - Halter
1.8 i	81	09/97→10/00	←		→ 09/00; für Fahrzeuge mit Trommelbremse an der Hinterachse; ☐		24.3571-9802.5 240498	ATE - Halter
2.0 i	94	09/97→10/00	←					
2.0 D-4D	81	10/99→02/03	←		für Fahrzeuge mit Trommelbremse an der Hinterachse; ☐		24.3571-9801.5 240497	ATE - Halter
2.0 TD	66	09/97→02/03	←		für Fahrzeuge mit Trommelbremse an der Hinterachse; ☐		24.3571-9802.5 240498	ATE - Halter
Führungshülsensatz, Bremsattel								
1.6 i	74 - 81	09/97→10/00	←		→ 09/00; für Fahrzeuge mit Trommelbremse an der Hinterachse		11.0101-5407.2 260011	ATE
1.8 i	81	09/97→10/00	←					
2.0 i	94	09/97→10/00	←					
1.6 VVT-i	81	07/00→02/03	←		07/01→; für Fahrzeuge mit Scheibenbremse an der Hinterachse		11.0101-5407.2 260011	ATE
1.8 VVT-i	95	10/00→02/03	←					
2.0 VVT-i	110	10/00→02/03	←					
2.0 D	85	09/02→02/03	←		für Fahrzeuge mit Scheibenbremse an der Hinterachse		11.0101-5407.2 260011	ATE
2.0 D-4D	81	10/99→02/03	←		07/01→; für Fahrzeuge mit Scheibenbremse an der Hinterachse		11.0101-5407.2 260011	ATE
2.0 TD	66	09/97→02/03	←		für Fahrzeuge mit Trommelbremse an der Hinterachse		11.0101-5407.2 260011	ATE
Führungsbolzen, Bremsattel								
1.6 i	74 - 81	09/97→10/00			→ 09/00; für Fahrzeuge mit Trommelbremse an der Hinterachse	2	11.8171-0008.1 990049	ATE
1.8 i	81	09/97→10/00						
2.0 i	94	09/97→10/00						
1.6 VVT-i	81	07/00→02/03			07/01→; für Fahrzeuge mit Scheibenbremse an der Hinterachse	2	11.8171-0008.1 990049	ATE
1.8 VVT-i	95	10/00→02/03						
2.0 VVT-i	110	10/00→02/03						
2.0 D	85	09/02→02/03			für Fahrzeuge mit Scheibenbremse an der Hinterachse	2	11.8171-0008.1 990049	ATE
2.0 D-4D	81	10/99→02/03			07/01→; für Fahrzeuge mit Scheibenbremse an der Hinterachse	2	11.8171-0008.1 990049	ATE
2.0 TD	66	09/97→02/03						
→								









	kw					! #		
TOYOTA - AVENSIS Kombi (T22) 09/97→02/03								
Führungsbolzen, Bremsattel								
2.0 D-4D 2.0 TD	81 66	10/99→02/03 09/97→02/03			für Fahrzeuge mit Trommelbremse an der Hinterachse	2	11.8171-0008.1 990049	ATE
TOYOTA - AVENSIS Kombi (T25) 04/03→11/08								
 Bremsattel								
1.6 VVT-i 1.8 VVT-i 2.0 D-4D	81 95 85 - 93	04/03→11/08 04/03→11/08 04/03→11/08	←	<input type="checkbox"/>			24.3571-1759.5 240459	- Halter
2.0 VVT-i 2.2 D-4D 2.2 D-CAT 2.4 VVT-i	108 - 114 110 130 120 - 125	04/03→11/08 10/05→11/08 07/05→11/08 09/03→11/08	←	<input type="checkbox"/>			24.3571-1760.5 240460	- Halter
 Bremsschlauch								
1.6 VVT-i 1.8 VVT-i 2.0 D-4D	81 95 85 - 93	04/03→11/08 04/03→11/08 04/03→11/08	←	<input type="checkbox"/>			24.5262-0575.3 330922	L= 575
2.0 VVT-i 2.2 D-4D 2.2 D-CAT 2.4 VVT-i	108 - 114 110 130 120 - 125	04/03→11/08 10/05→11/08 07/05→11/08 09/03→11/08	→	<input type="checkbox"/>		2	24.5276-0240.3 330943	L= 240
TOYOTA - AVENSIS Kombi (T27) 11/08→10/18								
 Bremsattel								
1.6 D4-D 1.6 VVT-i 1.8 VVT-i 2.0 D-4D	82 97 108 91 - 93	04/15→10/18 11/08→10/18 11/08→10/18 11/08→10/18	←	<input type="checkbox"/>			24.3571-1789.5 240989	- Halter
2.0 VVT-i 2.0 D-4D	112 105	11/08→10/18 04/15→10/18	→	+ eFSB; <input type="checkbox"/>			24.3384-1789.5 241295	- Halter
			←	Kasten/Kombi; <input type="checkbox"/>			24.3571-1789.5 240989	- Halter
			←	Kasten/Kombi; <input type="checkbox"/>			24.3571-1790.5 241031	- Halter
			→	+ eFSB; <input type="checkbox"/>			24.3384-1789.5 241295	- Halter
			→	+ eFSB; <input type="checkbox"/>			24.3384-1790.5 241296	- Halter
2.2 D-4D	110 - 130	11/08→10/18	→	+ eFSB; <input type="checkbox"/>			24.3384-1789.5 241295	- Halter
			→	+ eFSB; <input type="checkbox"/>			24.3384-1790.5 241296	- Halter
 Bremsschlauch								
1.6 D4-D 2.0 D-4D	82 105	04/15→10/18 04/15→10/18	→	<input type="checkbox"/>			24.5265-0348.3 331594	L= 345
			→	<input type="checkbox"/>			24.5281-0345.3 331607	L= 345
1.6 VVT-i 1.8 VVT-i 2.0 D-4D	97 108 91 - 93	11/08→10/18 11/08→10/18 11/08→10/18	→	→ 09/12; <input type="checkbox"/>			24.5265-0347.3 331405	L= 345
2.0 VVT-i 2.2 D-4D	112 110 - 130	11/08→10/18 11/08→10/18	→	10/12→; <input type="checkbox"/>			24.5265-0348.3 331594	L= 345
			→	→ 09/12; <input type="checkbox"/>			24.5275-0341.3 331382	L= 345
			→	10/12→; <input type="checkbox"/>			24.5281-0345.3 331607	L= 345
TOYOTA - AVENSIS Liftback (T22) 09/97→02/03								
 Bremsattel								
1.6 i 2.0 i	74 - 81 94	09/97→10/00 09/97→10/00	←	→ 09/00; für Fahrzeuge mit Trommelbremse an der Hinterachse; <input type="checkbox"/>			24.3571-9801.5 240497	ATE - Halter
			←	→ 09/00; für Fahrzeuge mit Trommelbremse an der Hinterachse; <input type="checkbox"/>			24.3571-9802.5 240498	ATE - Halter
1.8 i	81	09/97→10/00	←	→ 09/00; <input type="checkbox"/>			24.3571-9801.5 240497	ATE - Halter
			←	→ 09/00; <input type="checkbox"/>			24.3571-9802.5 240498	ATE - Halter
2.0 D-4D 2.0 TD	81 66	10/99→02/03 09/97→02/03	←	für Fahrzeuge mit Trommelbremse an der Hinterachse; <input type="checkbox"/>			24.3571-9801.5 240497	ATE - Halter
			←	für Fahrzeuge mit Trommelbremse an der Hinterachse; <input type="checkbox"/>			24.3571-9802.5 240498	ATE - Halter
Führungshülzensatz, Bremsattel								
1.6 i 1.8 i →	74 - 81 81	09/97→10/00 09/97→10/00	←	→ 09/00; für Fahrzeuge mit Trommelbremse an der Hinterachse			11.0101-5407.2 260011	ATE















	kw					! #		
TOYOTA - AVENSIS Liftback (_T22_) 09/97→02/03								
Führungshülzensatz, Bremssattel								
2.0 i	94	09/97→10/00	←	→ 09/00; für Fahrzeuge mit Trommelbremse an der Hinterachse			11.0101-5407.2 260011	ATE
1.6 VVT-i	81	10/00→02/03	←	07/01→; für Fahrzeuge mit Scheibenbremse an der Hinterachse			11.0101-5407.2 260011	ATE
1.8 VVT-i	95	10/00→02/03						
2.0 VVT-i	110	10/00→02/03						
2.0 D	85	09/02→02/03	←	für Fahrzeuge mit Scheibenbremse an der Hinterachse			11.0101-5407.2 260011	ATE
2.0 D-4D	81	10/99→02/03	←	07/01→; für Fahrzeuge mit Scheibenbremse an der Hinterachse			11.0101-5407.2 260011	ATE
2.0 TD	66	09/97→02/03	←	für Fahrzeuge mit Trommelbremse an der Hinterachse			11.0101-5407.2 260011	ATE
			←	für Fahrzeuge mit Trommelbremse an der Hinterachse			11.0101-5407.2 260011	ATE
Führungsbolzen, Bremssattel								
1.6 i	74 - 81	09/97→10/00		→ 09/00; für Fahrzeuge mit Trommelbremse an der Hinterachse	2		11.8171-0008.1 990049	ATE
1.8 i	81	09/97→10/00						
2.0 i	94	09/97→10/00						
1.6 VVT-i	81	10/00→02/03		07/01→; für Fahrzeuge mit Scheibenbremse an der Hinterachse	2		11.8171-0008.1 990049	ATE
1.8 VVT-i	95	10/00→02/03						
2.0 VVT-i	110	10/00→02/03						
2.0 D	85	09/02→02/03		für Fahrzeuge mit Scheibenbremse an der Hinterachse	2		11.8171-0008.1 990049	ATE
2.0 D-4D	81	10/99→02/03		07/01→; für Fahrzeuge mit Scheibenbremse an der Hinterachse	2		11.8171-0008.1 990049	ATE
2.0 TD	66	09/97→02/03		für Fahrzeuge mit Trommelbremse an der Hinterachse	2		11.8171-0008.1 990049	ATE
				für Fahrzeuge mit Trommelbremse an der Hinterachse	2		11.8171-0008.1 990049	ATE
TOYOTA - AVENSIS Stufenheck (_T25_) 01/03→11/08								
 Bremssattel								
1.6 VVT-i	81	04/03→11/08	←	☐			24.3571-1759.5 240459	- Halter
1.8 VVT-i	95	04/03→11/08	←	☐				
2.0 D-4D	85 - 93	04/03→11/08	←	☐			24.3571-1760.5 240460	- Halter
2.0 VVT-i	108	04/03→11/08						
2.0 VVTi	114	01/03→11/08						
2.2 D-4D	110	10/05→11/08						
2.2 D-CAT	130	07/05→11/08						
2.4 VVT-i	120 - 125	09/03→11/08						
 Bremsschlauch								
1.6 VVT-i	81	04/03→11/08	←	☐			24.5262-0575.3 330922	L= 575
1.8 VVT-i	95	04/03→11/08	←	☐			24.5262-0576.3 330923	L= 575
2.0 D-4D	85 - 93	04/03→11/08	←	☐				
2.0 VVT-i	108	04/03→11/08	→		2		24.5276-0240.3 330943	L= 240
2.0 VVTi	114	01/03→11/08						
2.2 D-4D	110	10/05→11/08						
2.2 D-CAT	130	07/05→11/08						
2.4 VVT-i	120 - 125	09/03→11/08						
TOYOTA - AVENSIS Stufenheck (_T27_) 11/08→10/18								
 Bremssattel								
1.6 D4-D	82	04/15→10/18	←	☐			24.3571-1789.5 240989	- Halter
2.0 D-4D	91 - 105	11/11→10/18	←	☐			24.3571-1790.5 241031	- Halter
			→	+ eFSB; ☐			24.3384-1789.5 241295	- Halter
			→	+ eFSB; ☐			24.3384-1790.5 241296	- Halter
1.6 VVT-i	97	11/08→10/18	←	02/09→; ☐			24.3571-1789.5 240989	- Halter
1.8 VVT-i	108	11/08→10/18	←	02/09→; ☐			24.3571-1790.5 241031	- Halter
2.0 D-4D	93	11/08→10/18	←	02/09→; ☐			24.3571-1790.5 241031	- Halter
2.0 VVT-i	100 - 112	11/08→10/18	→	02/09→; + eFSB; ☐			24.3384-1789.5 241295	- Halter
			→	02/09→; + eFSB; ☐			24.3384-1790.5 241296	- Halter
2.2 D-4D	110 - 130	11/08→10/18	→	02/09→; + eFSB; ☐			24.3384-1789.5 241295	- Halter
			→	02/09→; + eFSB; ☐			24.3384-1790.5 241296	- Halter
 Bremsschlauch								
1.6 D4-D	82	04/15→10/18	→	☐			24.5265-0348.3 331594	L= 345
2.0 D-4D	105	04/15→10/18	→	☐			24.5281-0345.3 331607	L= 345
1.6 VVT-i	97	11/08→10/18	→	02/09→ 09/12; ☐			24.5265-0347.3 331405	L= 345
1.8 VVT-i	108	11/08→10/18	→	10/12→; ☐			24.5265-0348.3 331594	L= 345
2.0 D-4D	93	11/08→10/18	→	10/12→; ☐				
→								









	kw					! #		
TOYOTA - AVENSIS Stufenheck (_T27_) 11/08→10/18								
 Bremsschlauch								
2.0 VVT-i 2.2 D-4D	112 110 - 130	11/08→10/18 11/08→10/18	➔	02/09→09/12; ☐			24.5275-0341.3 331382	L= 345
			➔	10/12→; ☐			24.5281-0345.3 331607	L= 345
2.0 D-4D	91	11/11→10/18	➔	→ 09/12; ☐			24.5265-0347.3 331405	L= 345
			➔	10/12→; ☐			24.5265-0348.3 331594	L= 345
			➔	→ 09/12; ☐			24.5275-0341.3 331382	L= 345
			➔	10/12→; ☐			24.5281-0345.3 331607	L= 345
2.0 VVT-i	100	11/08→04/11	➔	02/09→; ☐			24.5265-0347.3 331405	L= 345
			➔	02/09→; ☐			24.5275-0341.3 331382	L= 345
TOYOTA - AVENSIS VERSO (_M2_) 05/01→12/11								
 Bremssattel								
2.0 D	85	08/01→08/05	➔	☐			24.3431-1707.5 241155	TRW - Halter
			➔	☐			24.3431-1708.5 241156	TRW - Halter
 Bremsschlauch								
2.0 D	85	08/01→08/05	←	☐			24.5263-0575.3 330924	L= 575
2.0 VVT-i	110	08/01→11/09	←	☐			24.5263-0576.3 330925	L= 575
2.4 VVT-i	115 - 118	05/01→12/11	←	☐			24.5145-0176.3 330965	L= 175
2.4 VVT-i 4WD	115 - 118	05/01→12/10	➔	☐			24.5235-0250.3 330917	L= 250
TOYOTA - AYGO (_B1_) 02/05→05/14								
 Bremssattel								
1.0	50	07/05→05/14	←	☐			24.3481-1791.5 240731	- Halter
1.0 GPL	50	07/05→05/14	←	☐			24.3481-1792.5 240732	- Halter
1.4 D-4D	40	07/05→08/10	←	☐				
 Bremsschlauch								
1.0	50	07/05→05/14	←	☐			24.5262-0501.3 331025	L= 501,5
1.0 GPL	50	07/05→05/14	←	☐			24.5295-0496.3 331033	L= 496
1.4 D-4D	40	07/05→08/10	➔		2		24.5261-0225.3 330909	L= 225
TOYOTA - AYGO (_B4_) 05/14→								
 Bremssattel								
1.0	51	05/14→	←	☐			24.3481-1791.5 240731	- Halter
1.0 VVTi	53	03/18→	←	☐			24.3481-1792.5 240732	- Halter
1.2	60	05/14→	←	☐				
 Bremsschlauch								
1.0	51	05/14→	←	☐			24.5275-0500.3 331595	L= 500
1.0 VVTi	53	03/18→	←	☐			24.5275-0501.3 331596	L= 500
1.2	60	05/14→	➔		2		24.5201-0225.3 331593	L= 225
TOYOTA - AYGO Kasten/Schrägheck (_B1_) 07/05→05/14								
 Bremssattel								
1.0 VVTi	50	07/05→05/14	←	☐			24.3481-1791.5 240731	- Halter
			←	☐			24.3481-1792.5 240732	- Halter
 Bremsschlauch								
1.0 VVTi	50	07/05→05/14	←	☐			24.5262-0501.3 331025	L= 501,5
			←	☐			24.5295-0496.3 331033	L= 496
			➔		2		24.5261-0225.3 330909	L= 225
TOYOTA - bB I (NCP3_) 01/00→12/05								
 Bremssattel								
1.3	57	01/00→11/05	←	☐			24.3511-1711.5 240379	- Halter
1.5	80	03/00→12/05	←	☐			24.3511-1712.5 240380	- Halter
1.5 4WD	77	03/00→12/05	←	☐				
 Bremsschlauch								
1.3	57	01/00→11/05	←	☐			24.5277-0530.3 331002	L= 530
1.5	80	03/00→12/05	→					













	kw					! #			
TOYOTA - bB I (NCP3_) 01/00→12/05									
 Bremsschlauch									
1.3 1.5	57 80	01/00→11/05 03/00→12/05	← →	<input type="checkbox"/> <input type="checkbox"/>			24.5277-0531.3 24.5261-0291.3	331003 330994	L= 530 L= 291
TOYOTA - C-HR (_X1_) 10/16→									
 Bremsschlauch									
1.2 1.2 4WD 1.8 Hybrid 2.0 2.0 Hybrid	85 85 - 96 90 109 135	10/16→ 10/16→ 10/16→ 11/16→ 10/19→	→ → → → →	<input type="checkbox"/> <input type="checkbox"/> <input type="checkbox"/> <input type="checkbox"/> <input type="checkbox"/>			24.5241-0510.3 24.5241-0511.3	331806 331807	L= 520 L= 520
TOYOTA - C-HR (_X2_, _H2_) 10/23→									
 Bremsschlauch									
Hybrid Hybrid AWD PHEV	103 - 145 145 164	10/23→ 10/23→ 10/23→	→ → →	<input type="checkbox"/> <input type="checkbox"/> <input type="checkbox"/>			24.5241-0510.3 24.5241-0511.3	331806 331807	L= 520 L= 520
TOYOTA - C-HR VAN (_X1_) 10/16→									
 Bremsschlauch									
1.8 Hybrid	90	10/16→	→ →	<input type="checkbox"/> <input type="checkbox"/>			24.5241-0510.3 24.5241-0511.3	331806 331807	L= 520 L= 520
TOYOTA - COROLLA (_E11_) 05/95→02/03									
 Bremssattel									
1.4 16V 1.6 16V 1.8	71 81 85 - 93	02/00→11/01 08/99→12/01 04/97→06/02	← ← ←	<input type="checkbox"/> <input type="checkbox"/> <input type="checkbox"/>	für Fahrzeuge ohne Schlechtwegeausführung; <input type="checkbox"/> für Fahrzeuge ohne Schlechtwegeausführung; <input type="checkbox"/>		24.3541-1705.5 24.3541-1706.5	240111 240112	SUM - Halter SUM - Halter
1.6 1.6 Aut.	81 79	05/95→02/00 04/97→02/00	← ← →	<input type="checkbox"/> <input type="checkbox"/> <input type="checkbox"/>	05/97→ 01/00; für Fahrzeuge ohne Schlechtwegeausführung; <input type="checkbox"/> 05/97→ 01/00; für Fahrzeuge ohne Schlechtwegeausführung; <input type="checkbox"/> 08/98→ 09/99; <input type="checkbox"/>		24.3541-1705.5 24.3541-1706.5 24.3304-1716.5	240111 240112 240905	SUM - Halter SUM - Halter TRW - Halter
1.8	81	10/97→10/01	← ← →	<input type="checkbox"/> <input type="checkbox"/> <input type="checkbox"/>	→ 01/00; für Fahrzeuge ohne Schlechtwegeausführung; <input type="checkbox"/> → 01/00; für Fahrzeuge ohne Schlechtwegeausführung; <input type="checkbox"/> 08/98→ 09/99; <input type="checkbox"/>		24.3541-1705.5 24.3541-1706.5 24.3304-1716.5	240111 240112 240905	SUM - Halter SUM - Halter TRW - Halter
1.9 D 2.0 D-4D	51 66	02/00→11/01 09/00→11/01	← ←	<input type="checkbox"/> <input type="checkbox"/>			24.3541-1705.5 24.3541-1706.5	240111 240112	SUM - Halter SUM - Halter
2.0 D	53	04/97→02/00	← ← →	<input type="checkbox"/> <input type="checkbox"/> <input type="checkbox"/>	05/97→ 01/00; <input type="checkbox"/> 05/97→ 01/00; <input type="checkbox"/> 08/98→ 09/99; <input type="checkbox"/>		24.3541-1705.5 24.3541-1706.5 24.3304-1716.5	240111 240112 240905	SUM - Halter SUM - Halter TRW - Halter
 Bremsschlauch									
1.3 1.6 1.6 Aut. 1.8	55 81 79 81	05/97→10/01 05/95→02/00 04/97→02/00 10/97→10/01	→ → → →	<input type="checkbox"/> <input type="checkbox"/> <input type="checkbox"/> <input type="checkbox"/>	→ 02/00; für Fahrzeuge mit Trommelbremse an der Hinterachse 05/97→ 01/00; für Fahrzeuge mit Trommelbremse an der Hinterachse → 01/00; für Fahrzeuge mit Trommelbremse an der Hinterachse	2 2 2	24.5260-0280.3 24.5260-0280.3 24.5260-0280.3	330883 330883 330883	L= 280 L= 280 L= 280
TOYOTA - COROLLA (_E12_) 01/01→04/08									
 Bremssattel									
1.4 D 1.8 VVT-i TS	66 160 - 165	07/04→02/07 02/05→02/07	← ← → →	<input type="checkbox"/> <input type="checkbox"/> <input type="checkbox"/> <input type="checkbox"/>	→ 10/06; <input type="checkbox"/> → 10/06; <input type="checkbox"/> → 10/06; <input type="checkbox"/> → 10/06; <input type="checkbox"/>		24.3571-1755.5 24.3571-1756.5 24.3341-1703.5 24.3341-1704.5	240409 240410 240443 240444	TRW - Halter TRW - Halter - Halter - Halter
1.4 VVT-i	71	11/01→02/07	← ← ←	<input type="checkbox"/> <input type="checkbox"/> <input type="checkbox"/>	06/04→ 10/06; <input type="checkbox"/> 02/02→ 05/04; Fahrzeugproduktionsland Großbritannien; <input type="checkbox"/> 02/02→ 05/04; Fahrzeugproduktionsland Großbritannien; <input type="checkbox"/>		24.3571-1755.5 24.3571-1755.5 24.3571-1756.5	240409 240409 240410	TRW - Halter TRW - Halter TRW - Halter









	kw			 	! #			
TOYOTA - COROLLA (E12_) 01/01→04/08								
 Bremssattel								
1.4 VVT-i	71	11/01→02/07	←	06/04→ 10/06; ☐		24.3571-1756.5	240410	TRW - Halter
			→	02/02→ 05/04; Fahrzeugproduktionsland Großbritannien; ☐		24.3341-1703.5	240443	- Halter
			→	06/04→ 10/06; ☐		24.3341-1703.5	240443	- Halter
			→	02/02→ 05/04; Fahrzeugproduktionsland Großbritannien; ☐		24.3341-1704.5	240444	- Halter
			→	06/04→ 10/06; ☐		24.3341-1704.5	240444	- Halter
1.6 VVT-i	81	01/02→12/06	←	06/04→ 10/06; ☐		24.3571-1755.5	240409	TRW - Halter
			←	08/02→ 05/04; Fahrzeugproduktionsland Großbritannien; ☐		24.3571-1755.5	240409	TRW - Halter
			←	08/02→ 05/04; Fahrzeugproduktionsland Großbritannien; ☐		24.3571-1756.5	240410	TRW - Halter
			←	06/04→ 10/06; ☐		24.3571-1756.5	240410	TRW - Halter
			→	08/02→ 05/04; Fahrzeugproduktionsland Großbritannien; ☐		24.3341-1703.5	240443	- Halter
			→	06/04→ 10/06; ☐		24.3341-1703.5	240443	- Halter
			→	08/02→ 05/04; Fahrzeugproduktionsland Großbritannien; ☐		24.3341-1704.5	240444	- Halter
1.8 4WD 1.8 VVTi	100	01/01→02/07	←	☐		24.3541-1705.5	240111	SUM - Halter
	100	01/01→12/07	←	☐		24.3541-1706.5	240112	SUM - Halter
1.8 VVTL-i TS 2.0 D-4D	141 81	11/01→02/07 01/02→12/06	←	→ 05/04; Fahrzeugproduktionsland Großbritannien; ☐		24.3571-1755.5	240409	TRW - Halter
			←	→ 05/04; Fahrzeugproduktionsland Großbritannien; ☐		24.3571-1756.5	240410	TRW - Halter
			→	→ 05/04; Fahrzeugproduktionsland Großbritannien; ☐		24.3341-1703.5	240443	- Halter
			→	→ 05/04; Fahrzeugproduktionsland Großbritannien; ☐		24.3341-1704.5	240444	- Halter
2.0 D-4D	66	01/02→12/06	←	08/02→ 05/04; Fahrzeugproduktionsland Großbritannien; ☐		24.3571-1755.5	240409	TRW - Halter
			←	08/02→ 05/04; Fahrzeugproduktionsland Großbritannien; ☐		24.3571-1756.5	240410	TRW - Halter
			→	08/02→ 05/04; Fahrzeugproduktionsland Großbritannien; ☐		24.3341-1703.5	240443	- Halter
			→	08/02→ 05/04; Fahrzeugproduktionsland Großbritannien; ☐		24.3341-1704.5	240444	- Halter
2.0 D-4D	85	05/03→02/07	←	06/04→ 10/06; ☐		24.3571-1755.5	240409	TRW - Halter
			←	→ 05/04; Fahrzeugproduktionsland Großbritannien; ☐		24.3571-1755.5	240409	TRW - Halter
			←	→ 05/04; Fahrzeugproduktionsland Großbritannien; ☐		24.3571-1756.5	240410	TRW - Halter
			←	06/04→ 10/06; ☐		24.3571-1756.5	240410	TRW - Halter
			→	→ 05/04; Fahrzeugproduktionsland Großbritannien; ☐		24.3341-1703.5	240443	- Halter
			→	06/04→ 10/06; ☐		24.3341-1703.5	240443	- Halter
			→	→ 05/04; Fahrzeugproduktionsland Großbritannien; ☐		24.3341-1704.5	240444	- Halter
			→	06/04→ 10/06; ☐		24.3341-1704.5	240444	- Halter
 Bremsschlauch								
1.4 D 1.8 VVTL-i TS	66 160 - 165	07/04→02/07 02/05→02/07	←	→ 10/06; ☐		24.5262-0575.3	330922	L= 575
			←	→ 10/06; ☐		24.5262-0576.3	330923	L= 575
			→	→ 10/06	2	24.5264-0221.3	330995	L= 221,5
1.4 VVT-i 1.6 VVT-i	71 81	11/01→02/07 01/02→12/06	←	06/04→ 10/06; ☐		24.5262-0575.3	330922	L= 575
			←	06/04→ 10/06; ☐		24.5262-0576.3	330923	L= 575
			→		2	24.5264-0221.3	330995	L= 221,5
1.8 VVTL-i TS 2.0 D-4D	141 81	11/01→02/07 01/02→12/06	←	→ 05/04; ☐		24.5262-0575.3	330922	L= 575
			←	→ 05/04; ☐		24.5262-0576.3	330923	L= 575
			→	→ 05/04	2	24.5264-0221.3	330995	L= 221,5
2.0 D-4D	66	01/02→12/06	←	08/02→ 05/04; ☐		24.5262-0575.3	330922	L= 575
			←	08/02→ 05/04; ☐		24.5262-0576.3	330923	L= 575
			→	08/02→ 05/04	2	24.5264-0221.3	330995	L= 221,5
→								













	kw					! #		
TOYOTA - COROLLA (E12) 01/01→04/08								
 Bremsschlauch								
2.0 D-4D	85	05/03→02/07	←	06/04→ 10/06; <input type="checkbox"/>		24.5262-0575.3	330922	L= 575
			←	→ 05/04; <input type="checkbox"/>		24.5262-0575.3	330922	L= 575
			←	06/04→ 10/06; <input type="checkbox"/>		24.5262-0576.3	330923	L= 575
			←	→ 05/04; <input type="checkbox"/>		24.5262-0576.3	330923	L= 575
			→		2	24.5264-0221.3	330995	L= 221,5
TOYOTA - COROLLA Compact (E11) 04/97→01/02								
 Bremssattel								
1.4	71	10/99→01/02	←	→ 12/01; für Fahrzeuge ohne Schlechtwegeausführung; <input type="checkbox"/>		24.3541-1705.5	240111	SUM - Halter
			←	→ 12/01; für Fahrzeuge ohne Schlechtwegeausführung; <input type="checkbox"/>		24.3541-1706.5	240112	SUM - Halter
1.6 1.6 Aut.	81 79	05/97→02/00 05/97→02/00	←	→ 01/00; für Fahrzeuge ohne Schlechtwegeausführung; <input type="checkbox"/>		24.3541-1705.5	240111	SUM - Halter
			←	→ 01/00; für Fahrzeuge ohne Schlechtwegeausführung; <input type="checkbox"/>		24.3541-1706.5	240112	SUM - Halter
			→	08/98→ 09/99; <input type="checkbox"/>		24.3304-1716.5	240905	TRW - Halter
1.6	81	10/99→10/01	←	für Fahrzeuge ohne Schlechtwegeausführung; <input type="checkbox"/>		24.3541-1705.5	240111	SUM - Halter
			←	für Fahrzeuge ohne Schlechtwegeausführung; <input type="checkbox"/>		24.3541-1706.5	240112	SUM - Halter
1.9 D 2.0 D-4D	51 66	02/00→01/02 09/00→01/02	←	→ 12/01; <input type="checkbox"/>		24.3541-1705.5	240111	SUM - Halter
			←	→ 12/01; <input type="checkbox"/>		24.3541-1706.5	240112	SUM - Halter
2.0 D	53	04/97→02/00	←	05/97→ 01/00; <input type="checkbox"/>		24.3541-1705.5	240111	SUM - Halter
			←	05/97→ 01/00; <input type="checkbox"/>		24.3541-1706.5	240112	SUM - Halter
			→	08/98→ 09/99; <input type="checkbox"/>		24.3304-1716.5	240905	TRW - Halter
 Bremsschlauch								
1.6 1.6 Aut.	81 79	05/97→02/00 05/97→02/00	→	→ 01/00; für Fahrzeuge mit Trommelbremse an der Hinterachse	2	24.5260-0280.3	330883	L= 280
TOYOTA - COROLLA Kasten/Kombi (E11) 09/00→10/01								
 Bremssattel								
2.0 D4d	66	09/00→10/01	←	<input type="checkbox"/>		24.3541-1705.5	240111	SUM - Halter
			←	<input type="checkbox"/>		24.3541-1706.5	240112	SUM - Halter
TOYOTA - COROLLA Kombi (E11) 04/97→10/01								
 Bremssattel								
1.4	63	04/97→02/00	←	05/97→ 01/00; für Fahrzeuge ohne Schlechtwegeausführung; <input type="checkbox"/>		24.3541-1705.5	240111	SUM - Halter
			←	05/97→ 01/00; für Fahrzeuge ohne Schlechtwegeausführung; <input type="checkbox"/>		24.3541-1706.5	240112	SUM - Halter
			→	05/97→ 09/99; <input type="checkbox"/>		24.3304-1716.5	240905	TRW - Halter
1.4 16V 1.6 16V	71 81	02/00→10/01 02/00→10/01	←	für Fahrzeuge ohne Schlechtwegeausführung; <input type="checkbox"/>		24.3541-1705.5	240111	SUM - Halter
			←	für Fahrzeuge ohne Schlechtwegeausführung; <input type="checkbox"/>		24.3541-1706.5	240112	SUM - Halter
1.6 1.6 Aut.	81 79	04/97→02/00 04/97→02/00	←	05/97→ 01/00; für Fahrzeuge ohne Schlechtwegeausführung; <input type="checkbox"/>		24.3541-1705.5	240111	SUM - Halter
			←	05/97→ 01/00; für Fahrzeuge ohne Schlechtwegeausführung; <input type="checkbox"/>		24.3541-1706.5	240112	SUM - Halter
			→	08/98→ 09/99; <input type="checkbox"/>		24.3304-1716.5	240905	TRW - Halter
1.8 4WD	81	04/97→10/01	←	05/97→; <input type="checkbox"/>		24.3541-1705.5	240111	SUM - Halter
			←	05/97→; <input type="checkbox"/>		24.3541-1706.5	240112	SUM - Halter
1.9 D 2.0 D-4D	51 66	02/00→10/01 09/00→10/01	←	<input type="checkbox"/>		24.3541-1705.5	240111	SUM - Halter
			←	<input type="checkbox"/>		24.3541-1706.5	240112	SUM - Halter
2.0 D →	53	04/97→02/00	←	05/97→ 01/00; <input type="checkbox"/>		24.3541-1705.5	240111	SUM - Halter
			←	05/97→ 01/00; <input type="checkbox"/>		24.3541-1706.5	240112	SUM - Halter
			→	08/98→ 09/99; <input type="checkbox"/>		24.3304-1716.5	240905	TRW - Halter













	kw			 	! #		
TOYOTA - COROLLA Kombi (E11) 04/97→10/01							
 Bremsschlauch							
1.4 1.6 1.6 Aut.	63 81 79	04/97→02/00 04/97→02/00 04/97→02/00	➔	05/97→ 01/00; für Fahrzeuge mit Trommelbremse an der Hinterachse	2	24.5260-0280.3	330883 L= 280
TOYOTA - COROLLA Kombi (E12) 03/01→12/08							
 Bremssattel							
1.3 1.5	65 81	09/02→08/07 03/01→09/06	⬅	06/04→; ☐		24.3571-1755.5	240409 TRW - Halter
			⬅	→ 05/04; Fahrzeugproduktionsland Großbritannien; ☐		24.3571-1755.5	240409 TRW - Halter
			⬅	→ 05/04; Fahrzeugproduktionsland Großbritannien; ☐		24.3571-1756.5	240410 TRW - Halter
			⬅	06/04→; ☐		24.3571-1756.5	240410 TRW - Halter
			➔	→ 05/04; Fahrzeugproduktionsland Großbritannien; ☐		24.3341-1703.5	- Halter
			➔	06/04→; ☐		24.3341-1703.5	- Halter
			➔	→ 05/04; Fahrzeugproduktionsland Großbritannien; ☐		24.3341-1704.5	- Halter
			➔	06/04→; ☐		24.3341-1704.5	- Halter
1.4 D4-D 1.8	66 100	06/04→10/07 12/01→12/07	⬅	→ 10/06; ☐		24.3571-1755.5	240409 TRW - Halter
			⬅	→ 10/06; ☐		24.3571-1756.5	240410 TRW - Halter
			➔	→ 10/06; ☐		24.3341-1703.5	- Halter
			➔	→ 10/06; ☐		24.3341-1704.5	- Halter
1.4 VVT-i	71	01/02→02/07	⬅	06/04→; ☐		24.3571-1755.5	240409 TRW - Halter
			⬅	02/02→ 05/04; Fahrzeugproduktionsland Großbritannien; ☐		24.3571-1755.5	240409 TRW - Halter
			⬅	02/02→ 05/04; Fahrzeugproduktionsland Großbritannien; ☐		24.3571-1756.5	240410 TRW - Halter
			⬅	06/04→; ☐		24.3571-1756.5	240410 TRW - Halter
			➔	02/02→ 05/04; Fahrzeugproduktionsland Großbritannien; ☐		24.3341-1703.5	- Halter
			➔	06/04→; ☐		24.3341-1703.5	- Halter
			➔	02/02→ 05/04; Fahrzeugproduktionsland Großbritannien; ☐		24.3341-1704.5	- Halter
			➔	06/04→; ☐		24.3341-1704.5	- Halter
1.6 VVT-i	81	01/02→08/07	⬅	06/04→ 10/06; ☐		24.3571-1755.5	240409 TRW - Halter
			⬅	08/02→ 05/04; Fahrzeugproduktionsland Großbritannien; ☐		24.3571-1755.5	240409 TRW - Halter
			⬅	08/02→ 05/04; Fahrzeugproduktionsland Großbritannien; ☐		24.3571-1756.5	240410 TRW - Halter
			⬅	06/04→ 10/06; ☐		24.3571-1756.5	240410 TRW - Halter
			➔	08/02→ 05/04; Fahrzeugproduktionsland Großbritannien; ☐		24.3341-1703.5	- Halter
			➔	06/04→ 10/06; ☐		24.3341-1703.5	- Halter
			➔	08/02→ 05/04; Fahrzeugproduktionsland Großbritannien; ☐		24.3341-1704.5	- Halter
			➔	06/04→ 10/06; ☐		24.3341-1704.5	- Halter
2.0 D-4D	66	01/02→02/07	⬅	08/02→ 05/04; Fahrzeugproduktionsland Großbritannien; ☐		24.3571-1755.5	240409 TRW - Halter
			⬅	08/02→ 05/04; Fahrzeugproduktionsland Großbritannien; ☐		24.3571-1756.5	240410 TRW - Halter
			➔	08/02→ 05/04; Fahrzeugproduktionsland Großbritannien; ☐		24.3341-1703.5	- Halter
			➔	08/02→ 05/04; Fahrzeugproduktionsland Großbritannien; ☐		24.3341-1704.5	- Halter
2.0 D-4D	85	04/04→02/07	⬅	06/04→ 10/06; ☐		24.3571-1755.5	240409 TRW - Halter
			⬅	→ 05/04; Fahrzeugproduktionsland Großbritannien; ☐		24.3571-1755.5	240409 TRW - Halter
			⬅	→ 05/04; Fahrzeugproduktionsland Großbritannien; ☐		24.3571-1756.5	240410 TRW - Halter
			⬅	06/04→ 10/06; ☐		24.3571-1756.5	240410 TRW - Halter
			➔	→ 05/04; Fahrzeugproduktionsland Großbritannien; ☐		24.3341-1703.5	- Halter
			➔	06/04→ 10/06; ☐		24.3341-1703.5	- Halter
			➔	→ 05/04; Fahrzeugproduktionsland Großbritannien; ☐		24.3341-1704.5	- Halter













	kw					! #		
TOYOTA - COROLLA Kombi (E12) 03/01→12/08								
 Bremssattel								
2.0 D-4D	85	04/04→02/07	➡	06/04→10/06; ☐			24.3341-1704.5 240444	- Halter
 Bremsschlauch								
1.3	65	09/02→08/07	←	06/04→; ☐			24.5262-0575.3 330922	L= 575
1.4 VVT-i	71	01/02→02/07	←	06/04→; ☐			24.5262-0576.3 330923	L= 575
			➡		2	24.5264-0221.3 330995		L= 221,5
1.4 D4-D	66	06/04→10/07	←	→ 10/06; ☐			24.5262-0575.3 330922	L= 575
			←	→ 10/06; ☐			24.5262-0576.3 330923	L= 575
			➡	→ 10/06	2	24.5264-0221.3 330995		L= 221,5
1.5	81	03/01→09/06	←	06/04→; ☐			24.5262-0575.3 330922	L= 575
			←	06/04→; ☐			24.5262-0576.3 330923	L= 575
			➡		2	24.5201-0240.3 331613		L= 240
						24.5264-0221.3 330995		L= 221,5
1.6 VVT-i	81	01/02→08/07	←	06/04→10/06; ☐			24.5262-0575.3 330922	L= 575
			←	06/04→10/06; ☐			24.5262-0576.3 330923	L= 575
			➡		2	24.5264-0221.3 330995		L= 221,5
1.8	100	12/01→12/07	←	→ 10/06; ☐			24.5262-0575.3 330922	L= 575
			←	→ 10/06; ☐			24.5262-0576.3 330923	L= 575
			➡	für Fahrzeuge mit Trommelbremse an der Hinterachse	2	24.5201-0240.3 331613		L= 240
			➡	→ 10/06	2	24.5264-0221.3 330995		L= 221,5
2.0 D-4D	66	01/02→02/07	←	08/02→05/04; ☐			24.5262-0575.3 330922	L= 575
			←	08/02→05/04; ☐			24.5262-0576.3 330923	L= 575
			➡	08/02→05/04	2	24.5264-0221.3 330995		L= 221,5
2.0 D-4D	85	04/04→02/07	←	06/04→10/06; ☐			24.5262-0575.3 330922	L= 575
			←	→ 05/04; ☐			24.5262-0575.3 330922	L= 575
			←	06/04→10/06; ☐			24.5262-0576.3 330923	L= 575
			←	→ 05/04; ☐			24.5262-0576.3 330923	L= 575
			➡		2	24.5264-0221.3 330995		L= 221,5
TOYOTA - COROLLA Liftback (E11) 04/97→01/02								
 Bremssattel								
1.4	71	10/99→01/02	←	→ 12/01; für Fahrzeuge ohne Schlechtwegeausführung; ☐			24.3541-1705.5 240111	SUM - Halter
1.6	81	02/00→01/02	←	→ 12/01; für Fahrzeuge ohne Schlechtwegeausführung; ☐			24.3541-1706.5 240112	SUM - Halter
1.6	81	05/97→08/01	←	→ 01/00; für Fahrzeuge ohne Schlechtwegeausführung; ☐			24.3541-1705.5 240111	SUM - Halter
1.6 Aut.	79	05/97→02/00	←	→ 01/00; für Fahrzeuge ohne Schlechtwegeausführung; ☐			24.3541-1706.5 240112	SUM - Halter
			➡	08/98→09/99; ☐			24.3304-1716.5 240905	TRW - Halter
1.9 D	51	02/00→01/02	←	→ 12/01; ☐			24.3541-1705.5 240111	SUM - Halter
2.0 D-4D	66	09/00→01/02	←	→ 12/01; ☐			24.3541-1706.5 240112	SUM - Halter
2.0 D	53	04/97→02/00	←	05/97→01/00; ☐			24.3541-1705.5 240111	SUM - Halter
			←	05/97→01/00; ☐			24.3541-1706.5 240112	SUM - Halter
			➡	08/98→09/99; ☐			24.3304-1716.5 240905	TRW - Halter
 Bremsschlauch								
1.6	81	05/97→08/01	➡	→ 01/00; für Fahrzeuge mit Trommelbremse an der Hinterachse	2	24.5260-0280.3 330883		L= 280
1.6 Aut.	79	05/97→02/00						
TOYOTA - COROLLA Stufenheck (E12) 08/00→12/08								
 Bremssattel								
1.3	65	08/00→05/04	←	Fahrzeugproduktionsland Großbritannien; ☐			24.3571-1755.5 240409	TRW - Halter
			←	☐			24.3571-1755.5 240409	TRW - Halter
			←	☐			24.3571-1756.5 240410	TRW - Halter
			←	Fahrzeugproduktionsland Großbritannien; ☐			24.3571-1756.5 240410	TRW - Halter
→								















	kw			 	! #			
TOYOTA - COROLLA Stufenheck (_E12_) 08/00→12/08								
 Bremssattel								
1.3	65	08/00→05/04	→	<input type="checkbox"/>		24.3341-1703.5	240443	- Halter
			→	Fahrzeugproduktionsland Groß Britan- nien; <input type="checkbox"/>		24.3341-1703.5	240443	- Halter
			→	<input type="checkbox"/>		24.3341-1704.5	240444	- Halter
			→	Fahrzeugproduktionsland Groß Britan- nien; <input type="checkbox"/>		24.3341-1704.5	240444	- Halter
1.4 D-4D	66	06/04→10/06	←	<input type="checkbox"/>		24.3571-1755.5	240409	TRW - Halter
			←	<input type="checkbox"/>		24.3571-1756.5	240410	TRW - Halter
			→	<input type="checkbox"/>		24.3341-1703.5	240443	- Halter
			→	<input type="checkbox"/>		24.3341-1704.5	240444	- Halter
1.4 VVT-i 1.5	71	10/01→10/06	←	06/04→; <input type="checkbox"/>		24.3571-1755.5	240409	TRW - Halter
			←	→ 05/04; Fahrzeugproduktionsland Groß Britannien; <input type="checkbox"/>		24.3571-1755.5	240409	TRW - Halter
	80	11/01→07/07	←	→ 05/04; Fahrzeugproduktionsland Groß Britannien; <input type="checkbox"/>		24.3571-1756.5	240410	TRW - Halter
			←	06/04→; <input type="checkbox"/>		24.3571-1756.5	240410	TRW - Halter
			→	→ 05/04; Fahrzeugproduktionsland Groß Britannien; <input type="checkbox"/>		24.3341-1703.5	240443	- Halter
			→	06/04→; <input type="checkbox"/>		24.3341-1703.5	240443	- Halter
			→	→ 05/04; Fahrzeugproduktionsland Groß Britannien; <input type="checkbox"/>		24.3341-1704.5	240444	- Halter
			→	06/04→; <input type="checkbox"/>		24.3341-1704.5	240444	- Halter
1.6 VVT-i	81	10/01→03/08	←	06/04→ 10/06; <input type="checkbox"/>		24.3571-1755.5	240409	TRW - Halter
			←	08/02→ 05/04; Fahrzeugproduktionsland Groß Britannien; <input type="checkbox"/>		24.3571-1755.5	240409	TRW - Halter
			←	08/02→ 05/04; Fahrzeugproduktionsland Groß Britannien; <input type="checkbox"/>		24.3571-1756.5	240410	TRW - Halter
			←	06/04→ 10/06; <input type="checkbox"/>		24.3571-1756.5	240410	TRW - Halter
			→	08/02→ 05/04; Fahrzeugproduktionsland Groß Britannien; <input type="checkbox"/>		24.3341-1703.5	240443	- Halter
			→	06/04→ 10/06; <input type="checkbox"/>		24.3341-1703.5	240443	- Halter
			→	08/02→ 05/04; Fahrzeugproduktionsland Groß Britannien; <input type="checkbox"/>		24.3341-1704.5	240444	- Halter
			→	06/04→ 10/06; <input type="checkbox"/>		24.3341-1704.5	240444	- Halter
2.0 D-4D	66	01/02→12/06	←	05/03→ 05/04; Fahrzeugproduktionsland Groß Britannien; <input type="checkbox"/>		24.3571-1755.5	240409	TRW - Halter
			←	→ 05/04; Fahrzeugproduktionsland Groß Britannien; <input type="checkbox"/>		24.3571-1755.5	240409	TRW - Halter
			←	→ 05/04; Fahrzeugproduktionsland Groß Britannien; <input type="checkbox"/>		24.3571-1756.5	240410	TRW - Halter
			←	05/03→ 05/04; Fahrzeugproduktionsland Groß Britannien; <input type="checkbox"/>		24.3571-1756.5	240410	TRW - Halter
			→	→ 05/04; Fahrzeugproduktionsland Groß Britannien; <input type="checkbox"/>		24.3341-1703.5	240443	- Halter
			→	05/03→ 05/04; Fahrzeugproduktionsland Groß Britannien; <input type="checkbox"/>		24.3341-1703.5	240443	- Halter
			→	→ 05/04; Fahrzeugproduktionsland Groß Britannien; <input type="checkbox"/>		24.3341-1704.5	240444	- Halter
			→	05/03→ 05/04; Fahrzeugproduktionsland Groß Britannien; <input type="checkbox"/>		24.3341-1704.5	240444	- Halter
2.0 D-4D	85	06/04→07/07	←	→ 10/06; <input type="checkbox"/>		24.3571-1755.5	240409	TRW - Halter
			←	→ 10/06; <input type="checkbox"/>		24.3571-1756.5	240410	TRW - Halter
			→	→ 10/06; <input type="checkbox"/>		24.3341-1703.5	240443	- Halter
			→	→ 10/06; <input type="checkbox"/>		24.3341-1704.5	240444	- Halter
 Bremsschlauch								
1.3 1.4 D-4D	65 66	08/00→05/04 06/04→10/06	←	<input type="checkbox"/>		24.5262-0575.3	330922	L= 575
			←	<input type="checkbox"/>		24.5262-0576.3	330923	L= 575
1.4 VVT-i 1.5	71 80	10/01→10/06 11/01→07/07	←	06/04→; <input type="checkbox"/>		24.5262-0575.3	330922	L= 575
			←	06/04→; <input type="checkbox"/>		24.5262-0576.3	330923	L= 575
			→		2	24.5264-0221.3	330995	L= 221,5
1.6 VVT-i	81	10/01→03/08	←	06/04→ 10/06; <input type="checkbox"/>		24.5262-0575.3	330922	L= 575
→								



















































	kw					! #		
TOYOTA - COROLLA Stufenheck (_E12_) 08/00→12/08								
 Bremsschlauch								
1.6 VVT-i	81	10/01→03/08	←	06/04→ 10/06; ☐		24.5262-0576.3	330923	L= 575
			→		2	24.5264-0221.3	330995	L= 221,5
1.8	92 - 97	05/02→12/05	→	für Fahrzeuge mit Trommelbremse an der Hinterachse	2	24.5201-0240.3	331613	L= 240
			→		2	24.5264-0221.3	330995	L= 221,5
1.8	96	03/01→07/05	→		2	24.5201-0240.3	331613	L= 240
			→	01/02→ 05/04	2	24.5264-0221.3	330995	L= 221,5
1.8	100	11/01→10/06	→		2	24.5264-0221.3	330995	L= 221,5
2.0 D-4D	66	01/02→12/06	←	05/03→ 05/04; ☐		24.5262-0575.3	330922	L= 575
			←	→ 05/04; ☐		24.5262-0575.3	330922	L= 575
			←	05/03→ 05/04; ☐		24.5262-0576.3	330923	L= 575
			←	→ 05/04; ☐		24.5262-0576.3	330923	L= 575
			→		2	24.5264-0221.3	330995	L= 221,5
2.0 D-4D	85	06/04→07/07	←	→ 10/06; ☐		24.5262-0575.3	330922	L= 575
			←	→ 10/06; ☐		24.5262-0576.3	330923	L= 575
			→	→ 10/06	2	24.5264-0221.3	330995	L= 221,5
TOYOTA - COROLLA Stufenheck (_E15_) 10/06→12/18								
 Bremsattel								
1.3	74	12/08→07/14	→	→ 05/13; ☐		24.3387-1743.5	241299	- Halter
			→	→ 05/13; ☐		24.3387-1744.5	241300	- Halter
1.4 D-4D	66	10/06→07/14	←	☐		24.3571-1789.5	240989	- Halter
			←	☐		24.3571-1790.5	241031	- Halter
			→	☐		24.3367-1715.5	241291	BOS - Halter
			→	☐		24.3367-1716.5	241292	BOS - Halter
1.4 VVT-i	71	11/06→11/13	→	→ 12/08; ☐		24.3387-1743.5	241299	- Halter
1.6 Dual VVTi	91	01/07→07/14	→	→ 12/08; ☐		24.3387-1744.5	241300	- Halter
1.6 VVTi	81	08/07→06/13	→	→ 12/08; ☐		24.3387-1744.5	241300	- Halter
1.6	97	11/06→11/13	→	01/09→ 05/13; ☐		24.3387-1743.5	241299	- Halter
			→	01/09→ 05/13; ☐		24.3387-1744.5	241300	- Halter
1.6 VVTi	100	03/07→12/10	→	☐		24.3387-1743.5	241299	- Halter
1.8	97 - 99	12/07→07/14	→	☐		24.3387-1744.5	241300	- Halter
1.8 VVTi	97	01/08→07/14	→					
1.8	100	10/06→07/14	→	11/06→ 12/08; ☐		24.3387-1743.5	241299	- Halter
			→	11/06→ 12/08; ☐		24.3387-1744.5	241300	- Halter
2.0 D-4D	93	11/06→07/14	←	01/07→ 05/13; ☐		24.3571-1789.5	240989	- Halter
			←	01/07→ 05/13; ☐		24.3571-1790.5	241031	- Halter
			→	01/07→ 05/13; ☐		24.3367-1715.5	241291	BOS - Halter
			→	01/07→ 05/13; ☐		24.3367-1716.5	241292	BOS - Halter
TOYOTA - COROLLA Stufenheck (_E16_) 05/12→								
 Bremsschlauch								
1.5	80	05/12→	←	☐		24.5265-0498.3	331546	L= 498 L1= 262 L2= 215
			←	☐		24.5265-0499.3	331550	L= 498 L1= 262 L2= 215
TOYOTA - COROLLA Stufenheck (_E18_, ZRE1_) 06/13→02/21								
 Bremsattel								
1.3 Dual-VVTi	73	06/13→12/18	←	☐		24.3601-1769.5	241617	BOS - Halter
1.4 D-4D	66	06/13→12/18	←	☐		24.3601-1770.5	241618	BOS - Halter
			→	☐		24.3367-1715.5	241291	BOS - Halter
			→	☐		24.3367-1716.5	241292	BOS - Halter
1.6	89 - 97	06/13→12/18	←	☐		24.3601-1769.5	241617	BOS - Halter
1.6 CNG	92	11/17→12/18	←	☐		24.3601-1770.5	241618	BOS - Halter
1.6 VVTi	92	11/17→12/18	→	für Fahrzeuge ohne Bremsassistent; ☐		24.3367-1715.5	241291	BOS - Halter
1.8 VVTi	103	06/13→08/19	→	für Fahrzeuge ohne Bremsassistent; ☐		24.3367-1716.5	241292	BOS - Halter
→								















	kw					! #			
TOYOTA - COROLLA Stufenheck (_E18_, ZRE1_) 06/13→02/21									
 Bremsschlauch									
1.3 Dual-VVTi	73	06/13→12/18	←	☐			24.5281-0655.3	331608	L= 655
1.4 D-4D	66	06/13→12/18							
1.6	89 - 97	06/13→12/18	←	☐			24.5281-0656.3	331609	L= 655
1.6 CNG	92	11/17→12/18							
1.6 VVTi	92	11/17→12/18							
1.8 VVTi	103	06/13→08/19							
TOYOTA - COROLLA Verso (_E12_) 07/01→05/07									
 Bremsschlauch									
1.6 VVT-i	81	08/01→05/04	←	06/02→; ☐			24.5262-0575.3	330922	L= 575
2.0 D-4D	66	01/02→05/04	←	06/02→; ☐			24.5262-0576.3	330923	L= 575
			→		2		24.5264-0221.3	330995	L= 221,5
1.8 VVT-i	99	12/01→05/04	→		2		24.5264-0221.3	330995	L= 221,5
TOYOTA - COROLLA Verso (ZER_, ZZE12_, R1_) 03/04→10/09									
 Bremssattel									
1.6	81	04/04→03/09	←	05/04→ 08/04; ☐			24.3571-1759.5	240459	- Halter
1.8	95	04/04→03/09	←	09/04→; ☐			24.3571-1759.5	240459	- Halter
2.0 D-4D	85	04/04→03/09	←	05/04→ 08/04; ☐			24.3571-1760.5	240460	- Halter
			←	09/04→; ☐			24.3571-1760.5	240460	- Halter
2.2 D-4D	100 - 130	10/05→03/09	←	☐			24.3571-1759.5	240459	- Halter
			←	☐			24.3571-1760.5	240460	- Halter
 Bremsschlauch									
1.6	81	04/04→03/09	←	05/04→; ☐			24.5262-0575.3	330922	L= 575
1.8	95	04/04→03/09	←	05/04→; ☐			24.5262-0576.3	330923	L= 575
2.0 D-4D	85	04/04→03/09	←	05/04→	2		24.5275-0200.3	330942	L= 200
2.2 D-4D	100 - 130	10/05→03/09	←	☐			24.5262-0575.3	330922	L= 575
			←	☐			24.5262-0576.3	330923	L= 575
			→		2		24.5275-0200.3	330942	L= 200
TOYOTA - ECHO Stufenheck (_P1_) 08/99→01/06									
 Bremsschlauch									
1.3	60	04/03→08/05	←	☐			24.5277-0530.3	331002	L= 530
1.5	78 - 81	08/99→12/05	←	☐			24.5277-0531.3	331003	L= 530
			→		2		24.5261-0291.3	330994	L= 291
1.3	64	04/03→08/05	←	☐			24.5277-0530.3	331002	L= 530
			←	☐			24.5277-0531.3	331003	L= 530
TOYOTA - FJ CRUISER (GSJ1_) 06/05→01/18									
 Bremsschlauch									
4.0	176	06/05→10/09	←	08/09→	2		24.5201-0258.3	331544	L= 262
4.0 4WD	176	06/05→12/09	→	08/09→; innen	2		24.5203-0290.3	331545	L= 295
			→	08/09→; ☐ / außen			24.5296-0253.3	331547	L= 275
			→	08/09→; ☐ / außen			24.5296-0256.3	331548	L= 275
4.0	178	01/06→12/11	←		2		24.5201-0258.3	331544	L= 262
			→	08/09→; innen	2		24.5203-0290.3	331545	L= 295
			→	08/09→; ☐ / außen			24.5296-0253.3	331547	L= 275
			→	08/09→; ☐ / außen			24.5296-0256.3	331548	L= 275
4.0	191	01/10→06/14	←		2		24.5201-0258.3	331544	L= 262
			→	innen	2		24.5203-0290.3	331545	L= 295
			→	→ 07/13; ☐ / außen			24.5296-0253.3	331547	L= 275
			→	→ 07/13; ☐ / außen			24.5296-0256.3	331548	L= 275
4.0 4WD	200 - 203	06/05→01/18	←		2		24.5201-0258.3	331544	L= 262
			→	innen	2		24.5203-0290.3	331545	L= 295
			→	☐ / außen			24.5296-0253.3	331547	L= 275
→									















	kw					! #		
TOYOTA - FJ CRUISER (GSJ1_) 06/05→01/18								
 Bremsschlauch								
4.0 4WD	200 - 203	06/05→01/18	➡	☐ / außen			24.5296-0256.3 331548	L= 275
4.0 4WD	178	01/06→01/18	➡		2	24.5201-0258.3 331544	L= 262	
			➡	08/09→; innen	2	24.5203-0290.3 331545	L= 295	
			➡	☐ / außen		24.5296-0253.3 331547	L= 275	
			➡	☐ / außen		24.5296-0256.3 331548	L= 275	
4.0 4WD	191	01/10→06/14	➡	12/10→	2	24.5201-0258.3 331544	L= 262	
			➡	12/10→; innen	2	24.5203-0290.3 331545	L= 295	
			➡	08/12→ 07/13; ☐ / außen		24.5296-0253.3 331547	L= 275	
			➡	12/10→ 07/12; ☐ / außen		24.5296-0253.3 331547	L= 275	
			➡	08/12→ 07/13; ☐ / außen		24.5296-0256.3 331548	L= 275	
			➡	12/10→ 07/12; ☐ / außen		24.5296-0256.3 331548	L= 275	
TOYOTA - FORTUNER (_N5_, _N6_) 06/04→09/15								
 Bremsschlauch								
2.5 D-4D	75 - 106	06/04→05/15	➡		2	24.5235-0275.3 331179	L= 275	
2.5 D-4D 4WD	75 - 106	01/09→05/15						
2.7	118	06/04→05/15						
2.7 4WD	118	06/04→05/15						
3.0 D 4WD	120 - 126	06/04→05/15						
4.0 4WD	175	01/05→05/15						
TOYOTA - GAIA (_M1_) 05/98→08/04								
 Bremsschlauch								
2.0 VVTi	112	04/01→08/04	➡	☐		24.5264-0525.3 330926	L= 525	
2.0 VVTi 4WD	99 - 112	05/98→08/04	➡	☐		24.5264-0526.3 330927	L= 525	
2.0 VVTi	99	05/98→03/01	➡	☐		24.5264-0525.3 330926	L= 525	
2.2 TD	69	05/98→08/04	➡	☐		24.5264-0526.3 330927	L= 525	
			➡		2	24.5235-0190.3 330916	L= 190	
TOYOTA - HILUX VII Pick-up (_N1_, _N2_, _N3_) 08/04→02/16								
 Bremssattel								
2.5 D-4D 4WD	88 - 106	06/06→05/15	➡	→ 09/08; ☐		24.4431-1701.5 230169	TRW	
2.5 D 4WD	75	03/05→05/15	➡	→ 09/08; ☐		24.4431-1702.5 230170	TRW	
2.7 VVTi	118	08/05→05/15						
2.5 D-4D 4WD	94	11/04→12/05	➡	☐		24.4431-1701.5 230169	TRW	
			➡	☐		24.4431-1702.5 230170	TRW	
2.7 VVTi 4WD	118	08/05→05/15	➡	12/07→; für verlängerten Radstand; ☐		24.4431-1701.5 230169	TRW	
			➡	12/07→; für verlängerten Radstand; ☐		24.4431-1702.5 230170	TRW	
3.0 D-4D	126	08/06→05/15	➡	für verlängerten Radstand; ☐		24.4431-1701.5 230169	TRW	
3.0 D-4D 4WD	126	08/05→09/15	➡	für verlängerten Radstand; ☐		24.4431-1702.5 230170	TRW	
3.0 D-4D 4WD	120 - 145	03/05→05/15	➡	→ 10/08; - ESP; ☐		24.4431-1701.5 230169	TRW	
			➡	→ 10/08; - ESP; ☐		24.4431-1702.5 230170	TRW	
 Bremsschlauch								
2.5 D-4D	106	01/10→05/15	➡		2	24.5235-0275.3 331179	L= 275	
2.5 D-4D 4WD	88 - 106	06/06→05/15						
2.5 D 4WD	75	03/05→05/15						
2.7 VVTi	118	08/05→05/15						
3.0 D-4D 4WD	120 - 145	03/05→09/15						
2.7 VVTi 4WD	118	08/05→05/15	➡	12/07→	2	24.5235-0275.3 331179	L= 275	
3.0 D-4D	126	08/06→05/15						
TOYOTA - HILUX VII Pritsche/Fahrgestell (_N1_, _N2_) 02/05→								
 Bremssattel								
3.0 D 4WD	126	02/05→	➡	für verlängerten Radstand; ☐		24.4431-1701.5 230169	TRW	
			➡	für verlängerten Radstand; ☐		24.4431-1702.5 230170	TRW	
→								













































	kw					! #		
TOYOTA - HILUX VII Pritsche/Fahrgestell (_N1_, _N2_) 02/05→								
 Bremsschlauch								
3.0 D 4WD	126	02/05→	←	12/07→		2	24.5235-0275.3 331179	L= 275
TOYOTA - IQ (_J1_) 11/08→12/15								
 Bremssattel								
1.0	50	01/09→12/15	→	+ ABS; <input type="checkbox"/>			24.3347-1723.5 241539	TOK - Halter
1.4 D-4D	66	01/09→12/15	→	+ ABS; <input type="checkbox"/>			24.3347-1724.5 241540	TOK - Halter
1.33	72	01/09→12/15	→	<input type="checkbox"/>			24.3347-1723.5 241539	TOK - Halter
			→	<input type="checkbox"/>			24.3347-1724.5 241540	TOK - Halter
TOYOTA - ISIS (_M1_) 07/04→								
 Bremsschlauch								
1.8 VVTi	97 - 106	07/04→08/14	←	<input type="checkbox"/>			24.5263-0575.3 330924	L= 575
			←	<input type="checkbox"/>			24.5263-0576.3 330925	L= 575
			→			2	24.5235-0250.3 330917	L= 250
2.0 VVTi	114 - 116	07/04→08/14	←	<input type="checkbox"/>			24.5263-0575.3 330924	L= 575
2.0 VVTi 4WD	114	07/04→08/14	←	<input type="checkbox"/>			24.5263-0576.3 330925	L= 575
			→	außen		2	24.5145-0176.3 330965	L= 175
			→	innen		2	24.5235-0250.3 330917	L= 250
TOYOTA - IST (NCP6_) 04/02→07/07								
 Bremssattel								
1.3 VVTi	63	05/04→07/07	←	<input type="checkbox"/>			24.3511-1711.5 240379	- Halter
1.5 VVTi	80	05/04→07/07	←	<input type="checkbox"/>			24.3511-1712.5 240380	- Halter
 Bremsschlauch								
1.3 VVTi	63	05/04→07/07	←	<input type="checkbox"/>			24.5277-0530.3 331002	L= 530
			←	<input type="checkbox"/>			24.5277-0531.3 331003	L= 530
			→			2	24.5261-0291.3 330994	L= 291
1.5 VVTi	80	05/04→07/07	←	<input type="checkbox"/>			24.5277-0530.3 331002	L= 530
			←	<input type="checkbox"/>			24.5277-0531.3 331003	L= 530
TOYOTA - LAND CRUISER 200 (_J2_) 08/07→								
 Bremsschlauch								
4.0	176	01/10→	←			2	24.5201-0258.3 331544	L= 262
			→	innen		2	24.5203-0290.3 331545	L= 295
			→	<input type="checkbox"/> / außen			24.5296-0253.3 331547	L= 275
			→	<input type="checkbox"/> / außen			24.5296-0256.3 331548	L= 275
TOYOTA - LAND CRUISER PRADO (_J15_) 07/09→								
 Bremsschlauch								
2.7	120	08/09→	←	01/10→		2	24.5201-0258.3 331544	L= 262
3.0 D	70	07/09→	→	01/10→; innen		2	24.5203-0290.3 331545	L= 295
3.0 TDi	120	08/09→	→	01/10→; <input type="checkbox"/> / außen			24.5296-0253.3 331547	L= 275
4.0 V6 VVTi	202	08/09→	→	01/10→; <input type="checkbox"/> / außen			24.5296-0256.3 331548	L= 275
2.8 D-4D	130	06/15→	←	→ 08/17		2	24.5201-0258.3 331544	L= 262
			→	innen		2	24.5203-0290.3 331545	L= 295
			→	<input type="checkbox"/> / außen			24.5296-0253.3 331547	L= 275
			→	<input type="checkbox"/> / außen			24.5296-0256.3 331548	L= 275
3.0 D-4D	127	08/09→	←	03/10→ 08/17		2	24.5201-0258.3 331544	L= 262
			→	03/10→; innen		2	24.5203-0290.3 331545	L= 295
			→	03/10→ 07/13; <input type="checkbox"/> / außen			24.5296-0253.3 331547	L= 275
			→	03/10→ 07/13; <input type="checkbox"/> / außen			24.5296-0256.3 331548	L= 275
3.0 D-4D	140	08/09→	←	01/10→ 08/17		2	24.5201-0258.3 331544	L= 262
			→	01/10→; innen		2	24.5203-0290.3 331545	L= 295
			→	01/10→ 07/13; <input type="checkbox"/> / außen			24.5296-0253.3 331547	L= 275
→								







	kw					! #		
TOYOTA - LAND CRUISER PRADO (_J15_) 07/09→								
 Bremsschlauch								
3.0 D-4D	140	08/09→	➔	01/10→ 07/13;  / außen		2	24.5296-0256.3 331548	L= 275
3.5 4.0 V6 VVTi	206 203	09/15→ 01/10→	➔			2	24.5201-0258.3 331544	L= 262
			➔	innen		2	24.5203-0290.3 331545	L= 295
			➔	 / außen			24.5296-0253.3 331547	L= 275
			➔	 / außen			24.5296-0256.3 331548	L= 275
4.0 V6 Dual VVTi 4.0 V6 VVT-i	205 207	08/09→ 08/09→	➔	01/10→ 08/17		2	24.5201-0258.3 331544	L= 262
			➔	01/10→ 07/13; innen		2	24.5203-0290.3 331545	L= 295
			➔	01/10→ 07/13;  / außen			24.5296-0253.3 331547	L= 275
			➔	01/10→ 07/13;  / außen			24.5296-0256.3 331548	L= 275
4.0 V6 VVTi	183	11/12→	➔	→ 08/17		2	24.5201-0258.3 331544	L= 262
			➔	→ 07/13; innen		2	24.5203-0290.3 331545	L= 295
			➔	 / außen			24.5296-0253.3 331547	L= 275
			➔	 / außen			24.5296-0256.3 331548	L= 275
TOYOTA - LAND CRUISER VAN (_J15_) 01/11→								
 Bremsschlauch								
3.0 D4d 4WD	140	01/11→	➔	→ 08/17		2	24.5201-0258.3 331544	L= 262
			➔	→ 07/13;  / außen			24.5296-0253.3 331547	L= 275
			➔	→ 07/13;  / außen			24.5296-0256.3 331548	L= 275
TOYOTA - MATRIX (_E13_) 01/02→12/07								
 Bremsschlauch								
1.8	122 - 134	01/02→12/06	➔			2	24.5264-0221.3 330995	L= 221,5
1.8 VVTi	97	09/02→12/05						
1.8 1.8 4WD 1.8 VVTi	91 91 96	01/02→12/07 01/02→02/04 01/02→02/04	➔	02/02→		2	24.5264-0221.3 330995	L= 221,5
TOYOTA - NADIA (SXN1_) 04/98→08/03								
 Bremsschlauch								
2.0 2.0 4WD	100 107	04/98→08/03 04/98→08/03	➔				24.5264-0525.3 330926	L= 525
			➔				24.5264-0526.3 330927	L= 525
			➔	→ 11/99		2	24.5235-0190.3 330916	L= 190
2.0	107	04/98→08/03	➔				24.5264-0525.3 330926	L= 525
			➔				24.5264-0526.3 330927	L= 525
			➔			2	24.5235-0190.3 330916	L= 190
TOYOTA - NOAH/VOXY (_R6_) 11/01→06/07								
 Bremsschlauch								
2.0 2.0 4WD	112 - 114	11/01→06/07 12/01→06/07	➔				24.5263-0575.3 330924	L= 575
			➔				24.5263-0576.3 330925	L= 575
	114		➔			2	24.5235-0250.3 330917	L= 250
TOYOTA - NOAH/VOXY (_R7_) 06/07→12/13								
 Bremssattel								
2.0 2.0 4WD	103 103	06/07→12/13 06/07→12/13	➔				24.3431-1707.5 241155	TRW - Halter
			➔				24.3431-1708.5 241156	TRW - Halter
TOYOTA - OPA (ZCT1_, ACT1_) 04/00→04/05								
 Bremsschlauch								
2.0	112	08/00→04/05	➔	für Fahrzeuge mit Trommelbremse an der Hinterachse		2	24.5201-0240.3 331613	L= 240
			➔	für Fahrzeuge mit Scheibenbremse an der Hinterachse		2	24.5264-0221.3 330995	L= 221,5







	kw			 	! #		
TOYOTA - PICNIC (_XM1_) 05/96→12/01							
 Bremsschlauch							
2.0	90 - 100	05/96→12/01	←	☐		24.5264-0525.3 330926	L= 525
2.0 16V	94	08/96→09/00	←	☐		24.5264-0526.3 330927	L= 525
2.0 4WD	99	09/96→05/01	→		2	24.5235-0190.3 330916	L= 190
2.2 D	66	08/97→12/01	←	09/97→; ☐		24.5264-0525.3 330926	L= 525
			←	09/97→; ☐		24.5264-0526.3 330927	L= 525
			→	09/97→	2	24.5235-0190.3 330916	L= 190
TOYOTA - PLATZ (NCP1_, SCP1_) 04/99→10/05							
 Bremsschlauch							
1.0	50	04/99→08/05	←	☐		24.5277-0530.3 331002	L= 530
			←	☐		24.5277-0531.3 331003	L= 530
			→		2	24.5261-0291.3 330994	L= 291
TOYOTA - PORTE I (_NNP1_) 07/04→07/12							
 Bremsschlauch							
1.3 VVTi	64	07/04→07/12	←	☐		24.5277-0530.3 331002	L= 530
			←	☐		24.5277-0531.3 331003	L= 530
TOYOTA - PREMIO (_T24_) 12/01→06/07							
 Bremsschlauch							
1.5 1.8 2.0	80 97 112	12/01→05/07 12/01→06/07 12/01→06/07	→	→ 10/06	2	24.5201-0240.3 331613	L= 240
TOYOTA - PREVIA II (_R3_) 02/00→02/06							
 Bremssattel							
2.0 D-4D 2.4	85 115 - 125	03/01→01/06 02/00→02/06	→	→ 12/05; ☐		24.3431-1707.5 241155	TRW - Halter
			→	→ 12/05; ☐		24.3431-1708.5 241156	TRW - Halter
2.4 4WD 3.0 3.0 4WD	125 162 162	02/00→01/06 08/00→12/05 02/00→12/05	→	☐		24.3431-1707.5 241155	TRW - Halter
			→	☐		24.3431-1708.5 241156	TRW - Halter
 Bremsschlauch							
2.4 4WD 3.0 3.0 4WD	125 162 162	02/00→01/06 08/00→12/05 02/00→12/05	→	außen	2	24.5145-0176.3 330965	L= 175
TOYOTA - PRIUS (_W3_) 06/08→06/16							
 Bremssattel							
1.8 Hybrid	100	06/08→06/16	→	01/09→; ☐		24.3387-1743.5 241299	- Halter
			→	01/09→; ☐		24.3387-1744.5 241300	- Halter
1.8 Plug-in Hybrid	100	04/09→12/15	→	☐		24.3387-1743.5 241299	- Halter
			→	☐		24.3387-1744.5 241300	- Halter
TOYOTA - PRIUS Liftback (_W2_) 09/03→01/10							
 Bremsschlauch							
1.5 Hybrid	82 - 83	09/03→12/09	→	→ 11/06	2	24.5201-0240.3 331613	L= 240
			→	12/06→	2	24.5264-0205.3 331059	L= 205
TOYOTA - PROBOX / SUCCEED (_P5_) 07/02→08/14							
 Bremsschlauch							
1.3 VVTi 1.5 VVTi	64 80	07/02→08/14 07/02→08/14	←	☐		24.5277-0530.3 331002	L= 530
			←	☐		24.5277-0531.3 331003	L= 530
TOYOTA - RACTIS (_P10_) 09/05→08/10							
 Bremssattel							
1.5 →	81	09/05→08/10	→	☐		24.3347-1723.5 241539	TOK - Halter
			→	☐		24.3347-1724.5 241540	TOK - Halter









	kw					! #			
TOYOTA - RACTIS (P10_) 09/05→08/10									
 Bremsschlauch									
1.3	64	09/05→08/10	→	<input type="checkbox"/>			24.5201-0264.3	331620	L= 264
1.5	81	09/05→08/10	→	<input type="checkbox"/>			24.5235-0200.3	331280	L= 198
1.5 4WD	77	09/05→08/10	→	<input type="checkbox"/>					
TOYOTA - RAUM Großraumlimousine (NCZ2_) 05/03→									
 Bremsschlauch									
1.5	80	05/03→10/11	←	<input type="checkbox"/>			24.5277-0530.3	331002	L= 530
1.5 4WD	77	05/03→10/11	←	<input type="checkbox"/>			24.5277-0531.3	331003	L= 530
TOYOTA - RAV 4 II (A2_) 05/00→11/05									
 Bremssattel									
1.8	92	08/00→11/05	←	02/01→; <input type="checkbox"/>			24.3611-1701.5	240778	SUM - Halter
			←	02/01→; <input type="checkbox"/>			24.3611-1702.5	240779	SUM - Halter
2.0	110	09/00→12/03	←	<input type="checkbox"/>			24.3611-1701.5	240778	SUM - Halter
2.0 4WD	110	05/00→11/05	←	<input type="checkbox"/>					
2.4	120	08/00→11/05	←	<input type="checkbox"/>			24.3611-1702.5	240779	SUM - Halter
2.4 4WD	112	08/03→11/05	←	<input type="checkbox"/>					
2.0 D 4WD	85	05/01→11/05	←	09/01→; <input type="checkbox"/>			24.3611-1701.5	240778	SUM - Halter
			←	09/01→; <input type="checkbox"/>			24.3611-1702.5	240779	SUM - Halter
 Bremsschlauch									
1.8	92	08/00→11/05	←	02/01→; <input type="checkbox"/>			24.5265-0557.3	330928	L= 557
			←	02/01→; <input type="checkbox"/>			24.5265-0558.3	330929	L= 558
			→	02/01→; <input type="checkbox"/>			24.5296-0280.3	331034	L= 280,5
			→	02/01→; <input type="checkbox"/>			24.5296-0281.3	331035	L= 280,5
2.0	110	09/00→12/03	←	<input type="checkbox"/>			24.5265-0557.3	330928	L= 557
2.0 4WD	110	05/00→11/05	←	<input type="checkbox"/>					
2.4	120	08/00→11/05	←	<input type="checkbox"/>			24.5265-0558.3	330929	L= 558
2.4 4WD	112	08/03→11/05	→	<input type="checkbox"/>			24.5296-0280.3	331034	L= 280,5
			→	<input type="checkbox"/>			24.5296-0281.3	331035	L= 280,5
2.0 D 4WD	85	05/01→11/05	←	09/01→; <input type="checkbox"/>			24.5265-0557.3	330928	L= 557
			←	09/01→; <input type="checkbox"/>			24.5265-0558.3	330929	L= 558
			→	09/01→; <input type="checkbox"/>			24.5296-0280.3	331034	L= 280,5
			→	09/01→; <input type="checkbox"/>			24.5296-0281.3	331035	L= 280,5
TOYOTA - RAV 4 III (A3_) 06/05→08/14									
 Bremsschlauch									
2.0	109 - 116	12/08→06/13	←	<input type="checkbox"/>			24.5295-0680.3	331355	L= 680
2.0 4WD	109 - 116	12/08→06/13	←	<input type="checkbox"/>			24.5295-0681.3	331356	L= 680
2.2 D	110	12/08→06/13	→	<input type="checkbox"/>			24.5275-0287.3	331481	L= 287
2.2 D 4WD	98 - 110	11/05→06/13	→	<input type="checkbox"/>			24.5275-0289.3	331505	L= 289
2.5	132	11/08→06/13							
2.5 4WD	132	11/08→06/13							
2.0 4WD	112	02/06→06/13	←	02/07→; <input type="checkbox"/>			24.5295-0680.3	331355	L= 680
2.2 D 4WD	100 - 130	02/06→06/13	←	02/07→; <input type="checkbox"/>			24.5295-0681.3	331356	L= 680
2.4	125	11/05→12/13	→	02/07→; <input type="checkbox"/>			24.5275-0287.3	331481	L= 287
2.4 4WD	125	11/05→06/13	→	02/07→; <input type="checkbox"/>					
3.5 4WD	198 - 206	11/05→12/12	→	02/07→; <input type="checkbox"/>			24.5275-0289.3	331505	L= 289
TOYOTA - RAV 4 IV (A4_) 12/12→09/19									
 Bremsschlauch									
2.0	107	12/12→09/19	←	<input type="checkbox"/>			24.5295-0680.3	331355	L= 680
2.0 4WD	111	12/12→10/18	←	<input type="checkbox"/>			24.5295-0681.3	331356	L= 680
2.2 D 4WD	110	12/12→09/19	←	<input type="checkbox"/>			24.5295-0681.3	331356	L= 680
2.5	131 - 132	12/12→12/18	→	<input type="checkbox"/>			24.5275-0287.3	331481	L= 287
2.5 4WD	131 - 132	12/12→12/18	→	<input type="checkbox"/>			24.5275-0289.3	331505	L= 289
TOYOTA - RAV 4 IV VAN (A4_) 12/12→									
 Bremsschlauch									
2.0 VVTi 4WD	111	12/12→11/18	←	<input type="checkbox"/>			24.5295-0680.3	331355	L= 680
→									









	kw			 	! #		
TOYOTA - RAV 4 IV VAN (_A4_) 12/12→							
 Bremsschlauch							
2.2 D4d 4WD	110	12/12→11/18	←	<input type="checkbox"/>		24.5295-0681.3 331356	L= 680
			→	<input type="checkbox"/>		24.5275-0287.3 331481	L= 287
			→	<input type="checkbox"/>		24.5275-0289.3 331505	L= 289
TOYOTA - URBAN CRUISER (_P1_) 07/07→03/16							
 Bremssattel							
1.33	74	04/09→03/16	→	<input type="checkbox"/>		24.3347-1723.5 241539	TOK - Halter
1.5 VVTi	80	07/07→03/16	→	<input type="checkbox"/>		24.3347-1724.5 241540	TOK - Halter
1.5 VVTi 4WD	76	07/07→03/16	→	<input type="checkbox"/>			
1.8	97	07/07→07/10	→	<input type="checkbox"/>			
1.33	73	01/09→03/16	→	04/10→; <input type="checkbox"/>		24.3347-1723.5 241539	TOK - Halter
			→	04/10→; <input type="checkbox"/>		24.3347-1724.5 241540	TOK - Halter
1.4 D-4D	66	01/09→04/14	→	04/09→; <input type="checkbox"/>		24.3347-1723.5 241539	TOK - Halter
1.4 D-4D 4WD	66	01/09→04/14	→	04/09→; <input type="checkbox"/>		24.3347-1724.5 241540	TOK - Halter
 Bremsschlauch							
1.33	73	01/09→03/16	←	04/10→; <input type="checkbox"/>		24.5265-0498.3 331546	L= 498 L1= 262 L2= 215
			←	04/10→; <input type="checkbox"/>		24.5265-0499.3 331550	L= 498 L1= 262 L2= 215
TOYOTA - VERSO (_R2_) 04/09→08/18							
 Bremssattel							
1.6	81 - 97	04/09→08/18	←	<input type="checkbox"/>		24.3571-1789.5 240989	- Halter
1.6 D4-D	82	11/13→08/18	←	<input type="checkbox"/>		24.3571-1790.5 241031	- Halter
1.8	108	04/09→08/18	→	<input type="checkbox"/>		24.3386-1705.5 241407	- Halter
2.0 D-4D	91 - 93	04/09→08/18	→	<input type="checkbox"/>		24.3386-1706.5 241408	- Halter
2.2 D-4D	100 - 110	04/09→08/18	→	<input type="checkbox"/>		24.3386-1705.5 241407	- Halter
2.2 D-CAT	130	04/09→08/18	→	<input type="checkbox"/>		24.3386-1706.5 241408	- Halter
 Bremsschlauch							
1.6	97	04/09→08/18	←	11/12→; <input type="checkbox"/>		24.5281-0655.3 331608	L= 655
1.8	108	04/09→08/18	←	<input type="checkbox"/>		24.5281-0656.3 331609	L= 655
2.0 D-4D	93	04/09→08/18	←	11/12→; <input type="checkbox"/>			
2.2 D-4D	110	04/09→08/18	←	→ 10/12	2	24.5281-0658.3 331636	L= 670
2.2 D-CAT	130	04/09→08/18	→	<input type="checkbox"/> / innen		24.5202-0160.3 331624	L= 160
			→	<input type="checkbox"/> / innen		24.5261-0130.3 331387	L= 130
			→	am Bremssattel / außen	2	24.5262-0180.3 331180	L= 180
1.6	81	04/09→08/18	←	<input type="checkbox"/>		24.5281-0655.3 331608	L= 655
			←	<input type="checkbox"/>		24.5281-0656.3 331609	L= 655
			←		2	24.5281-0658.3 331636	L= 670
			→	<input type="checkbox"/> / innen		24.5202-0160.3 331624	L= 160
			→	<input type="checkbox"/> / innen		24.5261-0130.3 331387	L= 130
			→	am Bremssattel / außen	2	24.5262-0180.3 331180	L= 180
1.6 D4-D	82	11/13→08/18	←	<input type="checkbox"/>		24.5281-0655.3 331608	L= 655
2.0 D-4D	91	11/12→08/18	←	<input type="checkbox"/>		24.5281-0656.3 331609	L= 655
2.2 D-4D	100	04/09→08/18	←	<input type="checkbox"/>		24.5281-0655.3 331608	L= 655
			←	<input type="checkbox"/>		24.5281-0658.3 331636	L= 670
			←	<input type="checkbox"/>		24.5281-0656.3 331609	L= 655
			→	<input type="checkbox"/> / innen		24.5202-0160.3 331624	L= 160
			→	<input type="checkbox"/> / außen		24.5261-0130.3 331387	L= 130
			→	außen	2	24.5262-0180.3 331180	L= 180
TOYOTA - VERSO S (_P12_) 11/10→10/16							
 Bremssattel							
1.33	70 - 73	11/10→10/16	→	<input type="checkbox"/>		24.3347-1723.5 241539	TOK - Halter
1.4 D4-D	66	11/10→10/16	→	<input type="checkbox"/>		24.3347-1724.5 241540	TOK - Halter
 Bremsschlauch							
1.33	70	11/10→10/16	←	12/11→; <input type="checkbox"/>		24.5265-0498.3 331546	L= 498 L1= 262 L2= 215
→							













	kw					! #		
TOYOTA - VERSO S (_P12_) 11/10→10/16								
 Bremsschlauch								
1.33	70	11/10→10/16	←	12/11→; 		24.5265-0499.3	331550	L= 498 L1= 262 L2= 215
			→	→ 11/11; für Fahrzeuge mit Trommelbremse an der Hinterachse; 		24.5201-0264.3	331620	L= 264
			→	→ 11/11; für Fahrzeuge mit Trommelbremse an der Hinterachse; 		24.5235-0200.3	331280	L= 198
1.33	73	11/10→10/16	→	 / innen		24.5201-0264.3	331620	L= 264
			→	 / innen		24.5235-0200.3	331280	L= 198
1.4 D4-D	66	11/10→10/16	←	12/11→ 04/14; 		24.5265-0498.3	331546	L= 498 L1= 262 L2= 215
			←	12/11→ 04/14; 		24.5265-0499.3	331550	L= 498 L1= 262 L2= 215
			→	→ 10/11;  / innen		24.5201-0264.3	331620	L= 264
			→	→ 10/11;  / innen		24.5235-0200.3	331280	L= 198
TOYOTA - VERSO VAN (_R2_) 04/09→08/18								
 Bremssattel								
D4d	82 - 91	11/12→08/18	←			24.3571-1789.5	240989	- Halter
VVTi	97 - 108	04/09→08/18	←			24.3571-1790.5	241031	- Halter
			→			24.3386-1705.5	241407	- Halter
			→			24.3386-1706.5	241408	- Halter
D4d	130	04/09→08/18	→			24.3386-1705.5	241407	- Halter
			→			24.3386-1706.5	241408	- Halter
 Bremsschlauch								
D4d	82 - 91	11/12→08/18	←			24.5281-0655.3	331608	L= 655
			←			24.5281-0656.3	331609	L= 655
D4d	130	04/09→08/18	←	11/12→; 		24.5281-0655.3	331608	L= 655
VVTi	97 - 108	04/09→08/18	←	11/12→; 		24.5281-0656.3	331609	L= 655
			→	→ 10/12	2	24.5281-0658.3	331636	L= 670
			→	 / innen		24.5202-0160.3	331624	L= 160
			→	 / innen		24.5261-0130.3	331387	L= 130
			→	am Bremssattel / außen	2	24.5262-0180.3	331180	L= 180
TOYOTA - WILL CYPHA I (NCP7_) 05/01→07/05								
 Bremssattel								
1.3 VVTi	62	05/01→07/05	←			24.3511-1711.5	240379	- Halter
1.5 VVTi 4WD	78	05/01→07/05	←			24.3511-1712.5	240380	- Halter
 Bremsschlauch								
1.3 VVTi	62	05/01→07/05	←			24.5277-0530.3	331002	L= 530
			←			24.5277-0531.3	331003	L= 530
			→		2	24.5261-0291.3	330994	L= 291
TOYOTA - YARIS / VIOS III Stufenheck (_P15_) 05/13→								
 Bremssattel								
1.5	79	05/13→	→			24.3347-1723.5	241539	TOK - Halter
			→			24.3347-1724.5	241540	TOK - Halter
TOYOTA - YARIS / VIOS Stufenheck (_P9_) 08/05→12/13								
 Bremssattel								
1.5	80	01/06→12/13	←	Fahrzeugproduktionsland Frankreich; 		24.3541-9569.5	240980	ATE - Halter
			←	Fahrzeugproduktionsland Frankreich; 		24.3541-9570.5	240981	ATE - Halter
			→	Fahrzeugproduktionsland Frankreich; 		24.3347-7005.5	240998	ATE - Halter
			→	Fahrzeugproduktionsland Frankreich; 		24.3347-7006.5	240999	ATE - Halter
Feder, Bremssattel								
1.5	80	01/06→12/13	←	Fahrzeugproduktionsland Frankreich	2	11.8116-0264.1	390594	ATE
→			→	Fahrzeugproduktionsland Frankreich	2	11.8116-0340.1	390595	ATE

	kw			 	! #		
TOYOTA - YARIS / VIOS Stufenheck (_P9_) 08/05→12/13							
Führungshülzensatz, Bremsattel							
1.5	80	01/06→12/13	←	Fahrzeugproduktionsland Frankreich		11.0101-5407.2 260011	ATE
			→	Fahrzeugproduktionsland Frankreich		11.0101-5407.2 260011	ATE
Führungsbolzen, Bremsattel							
1.5	80	01/06→12/13		Fahrzeugproduktionsland Frankreich	2	11.8171-0008.1 990049	ATE
Bremsschlauch							
1.0 1.3 4WD	52 64	09/05→10/13 09/05→04/13	←	12/11→ 12/12; ☐		24.5265-0498.3 331546	L= 498 L1= 262 L2= 215
			←	12/11→ 12/12; ☐		24.5265-0499.3 331550	L= 498 L1= 262 L2= 215
			→	01/06→ 11/11; ☐		24.5201-0264.3 331620	L= 264
			→	→ 11/11; ☐		24.5235-0200.3 331280	L= 198
1.3	63	01/06→04/13	←	12/11→ 12/12; ☐		24.5265-0498.3 331546	L= 498 L1= 262 L2= 215
			←	12/11→ 12/12; ☐		24.5265-0499.3 331550	L= 498 L1= 262 L2= 215
			→	→ 11/11; ☐		24.5201-0264.3 331620	L= 264
			→	→ 11/11; ☐		24.5235-0200.3 331280	L= 198
1.3	64	09/05→10/13	←	12/11→ 12/12; ☐		24.5265-0498.3 331546	L= 498 L1= 262 L2= 215
			←	12/11→ 12/12; ☐		24.5265-0499.3 331550	L= 498 L1= 262 L2= 215
			→	01/06→ 11/11; ☐		24.5201-0264.3 331620	L= 264
			→	01/06→ 11/11; ☐		24.5235-0200.3 331280	L= 198
1.5	80	01/06→12/13	←	Fahrzeugproduktionsland Frankreich; ☐		24.5286-0488.3 331221	L= 488
			←	Fahrzeugproduktionsland Frankreich; ☐		24.5286-0489.3 331222	L= 488
			→	Fahrzeugproduktionsland Frankreich; ☐		24.5261-0195.3 331077	L= 195
			→	Fahrzeugproduktionsland Frankreich; ☐		24.5261-0255.3 331078	L= 255
TOYOTA - YARIS (_P1_) 01/99→12/05							
Bremssattel							
1.0	48	03/03→09/05	←	04/03→ 08/05; für Fahrzeuge mit Scheibenbremse an der Hinterachse; ☐		24.3511-1711.5 240379	- Halter
			←	04/03→ 08/05; für Fahrzeuge mit Scheibenbremse an der Hinterachse; ☐		24.3511-1712.5 240380	- Halter
1.0	50	04/99→09/05	←	08/99→ 03/03; für Fahrzeuge mit Scheibenbremse an der Hinterachse; ☐		24.3511-1711.5 240379	- Halter
			←	08/99→ 03/03; für Fahrzeuge mit Scheibenbremse an der Hinterachse; ☐		24.3511-1712.5 240380	- Halter
1.3	63	08/99→11/05	←	→ 10/04; für Fahrzeuge mit Scheibenbremse an der Hinterachse; ☐		24.3511-1711.5 240379	- Halter
			←	→ 10/04; für Fahrzeuge mit Scheibenbremse an der Hinterachse; ☐		24.3511-1712.5 240380	- Halter
1.3 1.5	64 78	04/02→09/05 04/01→09/05	←	→ 03/03; für Fahrzeuge mit Scheibenbremse an der Hinterachse; ☐		24.3511-1711.5 240379	- Halter
			←	→ 03/03; für Fahrzeuge mit Scheibenbremse an der Hinterachse; ☐		24.3511-1712.5 240380	- Halter
1.4 D-4D	55	10/01→09/05	←	12/01→ 08/05; für Fahrzeuge mit Scheibenbremse an der Hinterachse; ☐		24.3511-1711.5 240379	- Halter
			←	12/01→ 08/05; für Fahrzeuge mit Scheibenbremse an der Hinterachse; ☐		24.3511-1712.5 240380	- Halter
1.5	77	01/03→11/05	←	→ 08/05; für Fahrzeuge mit Scheibenbremse an der Hinterachse; ☐		24.3511-1711.5 240379	- Halter
			←	→ 08/05; für Fahrzeuge mit Scheibenbremse an der Hinterachse; ☐		24.3511-1712.5 240380	- Halter
1.5	110	03/00→07/05	←	04/03→ 10/04; für Fahrzeuge mit Scheibenbremse an der Hinterachse; ☐		24.3511-1711.5 240379	- Halter
			←	04/03→ 10/04; für Fahrzeuge mit Scheibenbremse an der Hinterachse; ☐		24.3511-1712.5 240380	- Halter
Bremsschlauch							
1.0	48	03/03→09/05	←	04/03→ 08/05; Fahrzeugproduktionsland Japan; ☐		24.5277-0530.3 331002	L= 530
			←	04/03→ 08/05; Fahrzeugproduktionsland Japan; ☐		24.5277-0531.3 331003	L= 530
			←	04/03→ 08/05; Fahrzeugproduktionsland Frankreich; ☐		24.5295-0525.3 331353	L= 525
			←	04/03→ 08/05; Fahrzeugproduktionsland Frankreich; ☐		24.5295-0526.3 331354	L= 525
→							













	kw			 	! #			
TOYOTA - YARIS (P1) 01/99→12/05								
Bremsschlauch								
1.0	48	03/03→09/05	➔	04/03→ 08/05; - ABS; Fahrzeugproduktionsland Frankreich	2	24.5201-0288.3	331621	L= 288
			➔	04/03→ 08/05; Fahrzeugproduktionsland Japan	2	24.5261-0291.3	330994	L= 291
			➔	04/03→ 08/05; + ABS; Fahrzeugproduktionsland Frankreich; ☐		24.5263-0592.3	331284	L= 325 L2= 290
			➔	04/03→ 08/05; + ABS; Fahrzeugproduktionsland Frankreich; ☐		24.5263-0593.3	331285	L= 325 L2= 290
1.0	50	04/99→09/05	←	→ 03/03; Fahrzeugproduktionsland Japan; ☐		24.5277-0530.3	331002	L= 530
			←	→ 03/03; Fahrzeugproduktionsland Japan; ☐		24.5277-0531.3	331003	L= 530
			←	→ 03/03; Fahrzeugproduktionsland Frankreich; ☐		24.5295-0525.3	331353	L= 525
			←	→ 03/03; Fahrzeugproduktionsland Frankreich; ☐		24.5295-0526.3	331354	L= 525
			➔	→ 03/03; - ABS; Fahrzeugproduktionsland Frankreich	2	24.5201-0288.3	331621	L= 288
			➔	→ 03/03; Fahrzeugproduktionsland Japan	2	24.5261-0291.3	330994	L= 291
			➔	→ 03/03; + ABS; Fahrzeugproduktionsland Frankreich; ☐		24.5263-0592.3	331284	L= 325 L2= 290
			➔	→ 03/03; + ABS; Fahrzeugproduktionsland Frankreich; ☐		24.5263-0593.3	331285	L= 325 L2= 290
1.3	63	08/99→11/05	←	→ 10/04; Fahrzeugproduktionsland Japan; ☐		24.5277-0530.3	331002	L= 530
			←	→ 10/04; Fahrzeugproduktionsland Japan; ☐		24.5277-0531.3	331003	L= 530
			←	→ 10/04; Fahrzeugproduktionsland Frankreich; ☐		24.5295-0525.3	331353	L= 525
			←	→ 10/04; Fahrzeugproduktionsland Frankreich; ☐		24.5295-0526.3	331354	L= 525
			➔	05/00→ 10/04; ☐		24.5263-0440.3	331282	L= 440
			➔	05/00→ 10/04; ☐		24.5263-0441.3	331283	L= 440
1.3	64	04/02→09/05	←	→ 08/05; Fahrzeugproduktionsland Japan; ☐		24.5277-0530.3	331002	L= 530
			←	→ 08/05; Fahrzeugproduktionsland Japan; ☐		24.5277-0531.3	331003	L= 530
			←	→ 08/05; Fahrzeugproduktionsland Frankreich; ☐		24.5295-0525.3	331353	L= 525
			←	→ 08/05; Fahrzeugproduktionsland Frankreich; ☐		24.5295-0526.3	331354	L= 525
			➔	→ 08/05; - ABS; Fahrzeugproduktionsland Frankreich	2	24.5201-0288.3	331621	L= 288
			➔	→ 08/05; + ABS; Fahrzeugproduktionsland Frankreich; ☐		24.5263-0592.3	331284	L= 325 L2= 290
			➔	→ 08/05; + ABS; Fahrzeugproduktionsland Frankreich; ☐		24.5263-0593.3	331285	L= 325 L2= 290
1.4 D-4D	55	10/01→09/05	←	12/01→ 08/05; Fahrzeugproduktionsland Japan; ☐		24.5277-0530.3	331002	L= 530
			←	12/01→ 08/05; Fahrzeugproduktionsland Japan; ☐		24.5277-0531.3	331003	L= 530
			←	12/01→ 08/05; Fahrzeugproduktionsland Frankreich; ☐		24.5295-0525.3	331353	L= 525
			←	12/01→ 08/05; Fahrzeugproduktionsland Frankreich; ☐		24.5295-0526.3	331354	L= 525
			➔	12/01→ 08/05; - ABS; Fahrzeugproduktionsland Frankreich	2	24.5201-0288.3	331621	L= 288
			➔	12/01→ 08/05; + ABS; Fahrzeugproduktionsland Frankreich; ☐		24.5263-0592.3	331284	L= 325 L2= 290
			➔	12/01→ 08/05; + ABS; Fahrzeugproduktionsland Frankreich; ☐		24.5263-0593.3	331285	L= 325 L2= 290
1.5	77	01/03→11/05	←	→ 08/05; Fahrzeugproduktionsland Japan; ☐		24.5277-0530.3	331002	L= 530
			←	→ 08/05; Fahrzeugproduktionsland Japan; ☐		24.5277-0531.3	331003	L= 530
			←	→ 08/05; Fahrzeugproduktionsland Frankreich; ☐		24.5295-0525.3	331353	L= 525
			←	→ 08/05; Fahrzeugproduktionsland Frankreich; ☐		24.5295-0526.3	331354	L= 525
1.5	78	04/01→09/05	←	→ 03/03; Fahrzeugproduktionsland Japan; ☐		24.5277-0530.3	331002	L= 530
→								



































	kw			 	! #		
TOYOTA - YARIS (_P1_) 01/99→12/05							
 Bremsschlauch							
1.5	78	04/01→09/05	←	→ 03/03; Fahrzeugproduktionsland Japan; ☐		24.5277-0531.3 331003	L= 530
			←	→ 03/03; Fahrzeugproduktionsland Frankreich; ☐		24.5295-0525.3 331353	L= 525
			←	→ 03/03; Fahrzeugproduktionsland Frankreich; ☐		24.5295-0526.3 331354	L= 525
1.5	110	03/00→07/05	←	04/03→ 10/04; Fahrzeugproduktionsland Japan; ☐		24.5277-0530.3 331002	L= 530
			←	04/03→ 10/04; Fahrzeugproduktionsland Japan; ☐		24.5277-0531.3 331003	L= 530
			←	04/03→ 10/04; Fahrzeugproduktionsland Frankreich; ☐		24.5295-0525.3 331353	L= 525
			←	04/03→ 10/04; Fahrzeugproduktionsland Frankreich; ☐		24.5295-0526.3 331354	L= 525
TOYOTA - YARIS (_P9_) 01/05→12/14							
 Bremssattel							
1.0 GPL 1.0 VVT-i	51 51 - 52	01/06→12/11 08/05→12/11	←	Fahrzeugproduktionsland Frankreich; ☐		24.3541-9569.5 240980	ATE - Halter
			←	Fahrzeugproduktionsland Frankreich; ☐		24.3541-9570.5 240981	ATE - Halter
1.3 4WD	64	01/05→11/10	→	Fahrzeugproduktionsland Japan; ☐		24.3347-1723.5 241539	TOK - Halter
			→	Fahrzeugproduktionsland Japan; ☐		24.3347-1724.5 241540	TOK - Halter
			→	Fahrzeugproduktionsland Frankreich; ☐		24.3347-7005.5 240998	ATE - Halter
			→	Fahrzeugproduktionsland Frankreich; ☐		24.3347-7006.5 240999	ATE - Halter
1.33 VVT-i	73 - 74	11/08→12/11	←	Fahrzeugproduktionsland Frankreich; ☐		24.3541-9569.5 240980	ATE - Halter
1.3 VVT-i	63	11/05→12/12	←	Fahrzeugproduktionsland Frankreich; ☐		24.3541-9570.5 240981	ATE - Halter
1.5	80 - 81	01/05→12/14	→	Fahrzeugproduktionsland Frankreich; ☐		24.3347-7005.5 240998	ATE - Halter
			→	Fahrzeugproduktionsland Frankreich; ☐		24.3347-7006.5 240999	ATE - Halter
1.3 VVT-i	64	08/05→11/10	←	Fahrzeugproduktionsland Frankreich; ☐		24.3541-9569.5 240980	ATE - Halter
			←	Fahrzeugproduktionsland Frankreich; ☐		24.3541-9570.5 240981	ATE - Halter
			→	01/06→; Fahrzeugproduktionsland Japan; ☐		24.3347-1723.5 241539	TOK - Halter
			→	01/06→; Fahrzeugproduktionsland Japan; ☐		24.3347-1724.5 241540	TOK - Halter
			→	Fahrzeugproduktionsland Frankreich; ☐		24.3347-7005.5 240998	ATE - Halter
			→	Fahrzeugproduktionsland Frankreich; ☐		24.3347-7006.5 240999	ATE - Halter
1.4 D-4D	66	08/05→12/12	←	Fahrzeugproduktionsland Frankreich; ☐		24.3541-9569.5 240980	ATE - Halter
			←	Fahrzeugproduktionsland Frankreich; ☐		24.3541-9570.5 240981	ATE - Halter
			→	01/06→ 08/11; Fahrzeugproduktionsland Japan; ☐		24.3347-1723.5 241539	TOK - Halter
			→	01/06→ 08/11; Fahrzeugproduktionsland Japan; ☐		24.3347-1724.5 241540	TOK - Halter
			→	Fahrzeugproduktionsland Frankreich; ☐		24.3347-7005.5 240998	ATE - Halter
			→	Fahrzeugproduktionsland Frankreich; ☐		24.3347-7006.5 240999	ATE - Halter
1.8 VVTi	98	01/07→12/11	→	→ 08/11; Fahrzeugproduktionsland Japan; ☐		24.3347-1723.5 241539	TOK - Halter
			→	→ 08/11; Fahrzeugproduktionsland Japan; ☐		24.3347-1724.5 241540	TOK - Halter
			→	→ 08/11; Fahrzeugproduktionsland Frankreich; ☐		24.3347-7005.5 240998	ATE - Halter
			→	→ 08/11; Fahrzeugproduktionsland Frankreich; ☐		24.3347-7006.5 240999	ATE - Halter
Feder, Bremssattel							
1.0 GPL 1.0 VVT-i	51 51 - 52	01/06→12/11 08/05→12/11	←	Fahrzeugproduktionsland Frankreich	2	11.8116-0264.1 390594	ATE
			→	Fahrzeugproduktionsland Frankreich	2	11.8116-0340.1 390595	ATE
1.33 VVT-i	73 - 74	11/08→12/11					
1.3 4WD	64	01/05→11/10					
1.3 VVT-i	63 - 64	08/05→12/12					
1.4 D-4D	66	08/05→12/12					
1.5	80 - 81	01/05→12/14					
1.8 VVTi	98	01/07→12/11	→	→ 08/11; Fahrzeugproduktionsland Frankreich	2	11.8116-0340.1 390595	ATE
→							

	kw			 	! #		
TOYOTA - YARIS (_P9_) 01/05→12/14							
Führungshülzensatz, Bremsattel							
1.0 GPL	51	01/06→12/11	←	Fahrzeugproduktionsland Frankreich		11.0101-5407.2 260011	ATE
1.0 VVT-i	51 - 52	08/05→12/11	→	Fahrzeugproduktionsland Frankreich		11.0101-5407.2 260011	ATE
1.33 VVT-i	73 - 74	11/08→12/11					
1.3 4WD	64	01/05→11/10					
1.3 VVT-i	63 - 64	08/05→12/12					
1.4 D-4D	66	08/05→12/12					
1.5	80 - 81	01/05→12/14					
1.8 VVTi	98	01/07→12/11	→	→ 08/11; Fahrzeugproduktionsland Frankreich		11.0101-5407.2 260011	ATE
Führungsbolzen, Bremsattel							
1.0 GPL	51	01/06→12/11		Fahrzeugproduktionsland Frankreich	2	11.8171-0008.1 990049	ATE
1.0 VVT-i	51 - 52	08/05→12/11					
1.33 VVT-i	73 - 74	11/08→12/11					
1.3 4WD	64	01/05→11/10					
1.3 VVT-i	63 - 64	08/05→12/12					
1.4 D-4D	66	08/05→12/12					
1.5	80 - 81	01/05→12/14					
1.8 VVTi	98	01/07→12/11		→ 08/11; Fahrzeugproduktionsland Frankreich	2	11.8171-0008.1 990049	ATE
 Bremsschlauch							
1.0 GPL	51	01/06→12/11	←	Fahrzeugproduktionsland Frankreich; <input type="checkbox"/>		24.5286-0488.3 331221	L= 488
1.0 VVT-i	51 - 52	08/05→12/11	←	Fahrzeugproduktionsland Frankreich; <input type="checkbox"/>		24.5286-0489.3 331222	L= 488
			→	Fahrzeugproduktionsland Japan	2	24.5235-0200.3 331280	L= 198
			→	Fahrzeugproduktionsland Frankreich; <input type="checkbox"/>		24.5261-0195.3 331077	L= 195
			→	Fahrzeugproduktionsland Frankreich; <input type="checkbox"/>		24.5261-0255.3 331078	L= 255
1.33 VVT-i	73 - 74	11/08→12/11	←	Fahrzeugproduktionsland Frankreich; <input type="checkbox"/>		24.5286-0488.3 331221	L= 488
1.3 4WD	64	01/05→11/10	←	Fahrzeugproduktionsland Frankreich; <input type="checkbox"/>		24.5286-0489.3 331222	L= 488
1.3 VVT-i	63 - 64	08/05→12/12	→	Fahrzeugproduktionsland Frankreich; <input type="checkbox"/>		24.5261-0195.3 331077	L= 195
1.4 D-4D	66	08/05→12/12	→	Fahrzeugproduktionsland Frankreich; <input type="checkbox"/>		24.5261-0255.3 331078	L= 255
1.5	80 - 81	01/05→12/14					
1.8 VVTi	98	01/07→12/11	→	→ 08/11; Fahrzeugproduktionsland Japan	2	24.5235-0200.3 331280	L= 198
TOYOTA - YARIS (_P13_) 12/10→06/20							
 Bremsattel							
1.0	51	12/10→06/20	←	Fahrzeugproduktionsland Frankreich; <input type="checkbox"/>		24.3541-9569.5 240980	ATE - Halter
1.3	63 - 73	12/10→03/17	←	Fahrzeugproduktionsland Frankreich; <input type="checkbox"/>		24.3541-9570.5 240981	ATE - Halter
1.3 4WD	70	12/10→01/20	→	Fahrzeugproduktionsland Frankreich; + ESP; <input type="checkbox"/>		24.3347-7005.5 240998	ATE - Halter
1.5	80	12/10→01/20	→	Fahrzeugproduktionsland Frankreich; + ESP; <input type="checkbox"/>		24.3347-7006.5 240999	ATE - Halter
1.0	53	06/18→06/20	←	<input type="checkbox"/>		24.3541-9569.5 240980	ATE - Halter
1.5	82	03/17→06/20	←	<input type="checkbox"/>		24.3541-9570.5 240981	ATE - Halter
			→	<input type="checkbox"/>		24.3347-7005.5 240998	ATE - Halter
			→	<input type="checkbox"/>		24.3347-7006.5 240999	ATE - Halter
1.4 D	66	09/11→05/18	←	<input type="checkbox"/>		24.3541-9569.5 240980	ATE - Halter
			←	<input type="checkbox"/>		24.3541-9570.5 240981	ATE - Halter
			→	+ ESP; <input type="checkbox"/>		24.3347-7005.5 240998	ATE - Halter
			→	+ ESP; <input type="checkbox"/>		24.3347-7006.5 240999	ATE - Halter
1.5 Hybrid	74	03/12→06/20	←	<input type="checkbox"/>		24.3601-1747.5 241401	ADV - Halter
			←	<input type="checkbox"/>		24.3601-1748.5 241402	ADV - Halter
			→	+ ESP; <input type="checkbox"/>		24.3347-7005.5 240998	ATE - Halter
			→	+ ESP; <input type="checkbox"/>		24.3347-7006.5 240999	ATE - Halter
1.5 Hybrid	74	04/15→03/17	←	<input type="checkbox"/>		24.3541-0129.5 241619	ATE - Halter
			←	<input type="checkbox"/>		24.3541-0130.5 241620	ATE - Halter
→							













	kw					! #		
TOYOTA - YARIS (_P13_) 12/10→06/20								
 Bremssattel								
1.5 Hybrid	74	04/15→03/17	➡	<input type="checkbox"/>		24.3347-7005.5	240998	ATE - Halter
			➡	<input type="checkbox"/>		24.3347-7006.5	240999	ATE - Halter
Feder, Bremssattel								
1.0	51	12/10→06/20	➡	Fahrzeugproduktionsland Frankreich	2	11.8116-0264.1	390594	ATE
1.3	63 - 73	12/10→03/17				11.8116-0340.1	390595	ATE
1.3 4WD	70	12/10→01/20						
1.5	80	12/10→01/20						
1.4 D	66	09/11→05/18	➡		2	11.8116-0264.1	390594	ATE
						11.8116-0340.1	390595	ATE
1.5 Hybrid	74	03/12→06/20	➡		2	11.8116-0340.1	390595	ATE
 Bremsschlauch								
1.0	51	12/10→06/20	←	Fahrzeugproduktionsland Japan; <input type="checkbox"/>		24.5265-0498.3	331546	L= 498 L1= 262 L2= 215
1.3	63 - 73	12/10→03/17	←	Fahrzeugproduktionsland Japan; <input type="checkbox"/>		24.5265-0499.3	331550	L= 498 L1= 262 L2= 215
1.3 4WD	70	12/10→01/20	➡	Fahrzeugproduktionsland Japan; <input type="checkbox"/>		24.5201-0264.3	331620	L= 264
1.5	80	12/10→01/20	➡	Fahrzeugproduktionsland Japan; <input type="checkbox"/>		24.5235-0200.3	331280	L= 198
1.0	53	06/18→06/20	←	<input type="checkbox"/>		24.5265-0500.3	331677	L= 500 L1= 265 L2= 195
1.5	82	03/17→06/20	←	<input type="checkbox"/>		24.5265-0504.3	331635	L= 530
1.5 Hybrid	74	03/12→06/20	←	<input type="checkbox"/>				
1.8 GRMN	156	09/17→06/20						
TOYOTA - YARIS Kasten/Schrägheck (_P13_) 10/12→06/20								
 Bremssattel								
1.0 VVTi	51	07/14→06/20	←	Fahrzeugproduktionsland Frankreich; <input type="checkbox"/>		24.3541-9569.5	240980	ATE - Halter
1.3 VVTi	73	10/12→03/17	←	Fahrzeugproduktionsland Frankreich; <input type="checkbox"/>		24.3541-9570.5	240981	ATE - Halter
			➡	Fahrzeugproduktionsland Frankreich; + ESP; <input type="checkbox"/>		24.3347-7005.5	240998	ATE - Halter
			➡	Fahrzeugproduktionsland Frankreich; + ESP; <input type="checkbox"/>		24.3347-7006.5	240999	ATE - Halter
1.0 VVTi	53	06/18→06/20	←	<input type="checkbox"/>		24.3541-9569.5	240980	ATE - Halter
1.4 D4d	66	07/14→05/18	←	<input type="checkbox"/>		24.3541-9570.5	240981	ATE - Halter
			➡	<input type="checkbox"/>		24.3347-7005.5	240998	ATE - Halter
			➡	<input type="checkbox"/>		24.3347-7006.5	240999	ATE - Halter
1.5 Hybrid	74	04/15→06/20	←	<input type="checkbox"/>		24.3601-1747.5	241401	ADV - Halter
			←	<input type="checkbox"/>		24.3601-1748.5	241402	ADV - Halter
			➡	+ ESP; <input type="checkbox"/>		24.3347-7005.5	240998	ATE - Halter
			➡	+ ESP; <input type="checkbox"/>		24.3347-7006.5	240999	ATE - Halter
1.5 VVTi	82	03/17→06/20	←	<input type="checkbox"/>		24.3541-0129.5	241619	ATE - Halter
			←	<input type="checkbox"/>		24.3541-0130.5	241620	ATE - Halter
			➡	<input type="checkbox"/>		24.3347-7005.5	240998	ATE - Halter
			➡	<input type="checkbox"/>		24.3347-7006.5	240999	ATE - Halter
Feder, Bremssattel								
1.0 VVTi	51	07/14→06/20	➡	Fahrzeugproduktionsland Frankreich	2	11.8116-0264.1	390594	ATE
1.3 VVTi	73	10/12→03/17				11.8116-0340.1	390595	ATE
1.5 Hybrid	74	04/15→06/20	➡		2	11.8116-0340.1	390595	ATE
 Bremsschlauch								
1.0 VVTi	51	07/14→06/20	←	Fahrzeugproduktionsland Japan; <input type="checkbox"/>		24.5265-0498.3	331546	L= 498 L1= 262 L2= 215
1.3 VVTi	73	10/12→03/17	←	Fahrzeugproduktionsland Japan; <input type="checkbox"/>		24.5265-0499.3	331550	L= 498 L1= 262 L2= 215
			➡	Fahrzeugproduktionsland Japan; <input type="checkbox"/>		24.5201-0264.3	331620	L= 264
			➡	Fahrzeugproduktionsland Japan; <input type="checkbox"/>		24.5235-0200.3	331280	L= 198
1.0 VVTi	53	06/18→06/20	←	<input type="checkbox"/>		24.5265-0500.3	331677	L= 500 L1= 265 L2= 195
1.4 D4d	66	07/14→05/18	←	<input type="checkbox"/>		24.5265-0504.3	331635	L= 530
1.5 Hybrid	74	04/15→06/20						
1.5 VVTi	82	03/17→06/20						
TOYOTA - YARIS VERSO (_P2_) 08/99→09/05								
 Bremssattel								
1.3	62	11/02→09/05	←	<input type="checkbox"/>		24.3511-1711.5	240379	- Halter
→								













	kw					! #			
TOYOTA - YARIS VERSO (_P2_) 08/99→09/05									
 Bremssattel									
1.4 D-4D	55	09/00→09/05	←	☐			24.3511-1712.5	240380	- Halter
1.5	77	03/00→09/05	←	☐			24.3511-1712.5	240380	- Halter
1.3	63	08/99→10/02	←	☐	11/99→;	☐	24.3511-1711.5	240379	- Halter
			←	☐	11/99→;	☐	24.3511-1712.5	240380	- Halter
			→	☐	11/99→ 02/01; + ABS;	☐	24.3321-1701.5	240906	- Halter
			→	☐	11/99→ 02/01; + ABS;	☐	24.3321-1702.5	240907	- Halter
1.5	78	03/00→09/05	←	☐	→ 03/03;	☐	24.3511-1711.5	240379	- Halter
			←	☐	→ 03/03;	☐	24.3511-1712.5	240380	- Halter
			→	☐	→ 02/01; + ABS;	☐	24.3321-1701.5	240906	- Halter
			→	☐	→ 02/01; + ABS;	☐	24.3321-1702.5	240907	- Halter
1.5 4WD	78	03/00→09/05	←	☐			24.3511-1711.5	240379	- Halter
			←	☐			24.3511-1712.5	240380	- Halter
			→	☐	→ 02/01; + ABS;	☐	24.3321-1701.5	240906	- Halter
			→	☐	→ 02/01; + ABS;	☐	24.3321-1702.5	240907	- Halter
 Bremsschlauch									
1.3	62	11/02→09/05	←	☐			24.5277-0530.3	331002	L= 530
1.4 D-4D	55	09/00→09/05	←	☐			24.5277-0531.3	331003	L= 530
1.5	77	03/00→09/05	←	☐			24.5277-0531.3	331003	L= 530
1.5 4WD	78	03/00→09/05	→	☐		2	24.5261-0291.3	330994	L= 291
1.3	63	08/99→10/02	←	☐	11/99→;	☐	24.5277-0530.3	331002	L= 530
			←	☐	11/99→;	☐	24.5277-0531.3	331003	L= 530
			→	☐	11/99→		2	24.5261-0291.3	330994
1.5	78	03/00→09/05	←	☐	→ 03/03;	☐	24.5277-0530.3	331002	L= 530
			←	☐	→ 03/03;	☐	24.5277-0531.3	331003	L= 530
			→	☐	→ 03/03		2	24.5261-0291.3	330994
TOYOTA - YARIS VERSO VAN (_P2_) 03/00→09/05									
 Bremssattel									
1.3 VVTi	62 - 63	03/00→09/05	←	☐			24.3511-1711.5	240379	- Halter
1.4 D4d	55	10/01→09/05	←	☐			24.3511-1712.5	240380	- Halter
1.5 VVTi	78	03/00→03/03	←	☐			24.3511-1711.5	240379	- Halter
			←	☐			24.3511-1712.5	240380	- Halter
			→	☐	→ 02/01; + ABS;	☐	24.3321-1701.5	240906	- Halter
			→	☐	→ 02/01; + ABS;	☐	24.3321-1702.5	240907	- Halter
 Bremsschlauch									
1.3 VVTi	62 - 63	03/00→09/05	←	☐			24.5277-0530.3	331002	L= 530
1.4 D4d	55	10/01→09/05	←	☐			24.5277-0531.3	331003	L= 530
1.5 VVTi	78	03/00→03/03	→	☐		2	24.5261-0291.3	330994	L= 291
VAUXHALL - ADAM (M13) 10/12→04/19									
 Bremssattel									
1.0 1.4 S	85 110	07/14→11/18 11/14→01/19	←	☐	für Bremsscheibendurchmesser [mm]: 257; ☐		24.3541-1769.5	240601	BOS - Halter
			←	☐	für Bremsscheibendurchmesser [mm]: 257; ☐		24.3541-1770.5	240602	BOS - Halter
			←	☐	für Bremsscheibendurchmesser [mm]: 284; ☐		24.3541-9005.5	241495	ATE - Halter
			←	☐	für Bremsscheibendurchmesser [mm]: 284; ☐		24.3541-9006.5	241496	ATE - Halter
			←	☐	für Bremsscheibendurchmesser [mm]: 308; für Fahrzeuge ohne Sportpaket; ☐		24.3571-9823.5	240499	ATE - Halter
			←	☐	für Bremsscheibendurchmesser [mm]: 308; für Fahrzeuge ohne Sportpaket; ☐		24.3571-9824.5	240500	ATE - Halter
			→	☐	für Fahrzeuge ohne Sportpaket; ☐		24.3364-1713.5	241251	TRW - Halter ALU
			→	☐	für Fahrzeuge ohne Sportpaket; ☐		24.3364-1714.5	241252	TRW - Halter ALU
1.2 1.4	51 64 - 74	10/12→04/19 10/12→02/19	←	☐	01/13→; für Bremsscheibendurchmesser [mm]: 257; ☐		24.3541-1769.5	240601	BOS - Halter
→									









	kw					! #			
VAUXHALL - ADAM (M13) 10/12→04/19									
 Bremssattel									
1.2 1.4	51 64 - 74	10/12→04/19 10/12→02/19	←	01/13→; für Bremsscheibendurchmesser [mm]: 257; 			24.3541-1770.5	240602	BOS - Halter
			←	für Bremsscheibendurchmesser [mm]: 284; 			24.3541-9005.5	241495	ATE - Halter
			←	für Bremsscheibendurchmesser [mm]: 284; 			24.3541-9006.5	241496	ATE - Halter
			←	01/13→; für Bremsscheibendurchmesser [mm]: 308; für Fahrzeuge ohne Sportpaket; 			24.3571-9823.5	240499	ATE - Halter
			←	01/13→; für Bremsscheibendurchmesser [mm]: 308; für Fahrzeuge ohne Sportpaket; 			24.3571-9824.5	240500	ATE - Halter
			→	01/13→; für Fahrzeuge ohne Sportpaket; 			24.3364-1713.5	241251	TRW - Halter ALU
			→	01/13→; für Fahrzeuge ohne Sportpaket; 			24.3364-1714.5	241252	TRW - Halter ALU
 Bremsschlauch									
1.0 1.4 S	85 110	07/14→11/18 11/14→01/19	←		2	24.5103-0405.3	331647	L= 425	
			→	Scheibenbremse; am Bremssattel	2	24.5112-0142.3	331016	L= 142	
			→	Scheibenbremse	2	24.5204-0351.3	331661	L= 370	
			→	Trommelbremse	2	24.5204-0351.3	331661	L= 370	
1.2 1.4	51 64 - 74	10/12→04/19 10/12→02/19	←		2	24.5103-0405.3	331647	L= 425	
			→	01/13→; Scheibenbremse; am Bremssattel	2	24.5112-0142.3	331016	L= 142	
			→	Scheibenbremse	2	24.5204-0351.3	331661	L= 370	
			→	Trommelbremse	2	24.5204-0351.3	331661	L= 370	
VAUXHALL - AGILA Mk I (A) (H00) 02/00→03/08									
 Bremssattel									
1.0 12V 1.2 16V Twinport	43 59	09/00→08/05 07/04→11/06	←	→ 3G002367; 			24.3481-1757.5	240325	TRW - Halter
			←	→ 3G002367; 			24.3481-1758.5	240326	BOS - Halter
			←	3G002368→; 			24.3481-1777.5	240451	- Halter
			←	3G002368→; 			24.3481-1778.5	240452	- Halter
1.0 12V	44	02/00→11/06	←	09/00→; → 3G002367; 			24.3481-1757.5	240325	TRW - Halter
			←	09/00→; → 3G002367; 			24.3481-1758.5	240326	BOS - Halter
			←	3G002368→; 			24.3481-1777.5	240451	- Halter
			←	3G002368→; 			24.3481-1778.5	240452	- Halter
1.2 16V	55	09/00→03/08	←	→ 3G002367; 			24.3481-1757.5	240325	TRW - Halter
			←	→ 3G002367; 			24.3481-1758.5	240326	BOS - Halter
			←	3G002368→; → 07/07; 			24.3481-1777.5	240451	- Halter
			←	3G002368→; → 07/07; 			24.3481-1778.5	240452	- Halter
 Bremsschlauch									
1.0 12V 1.2 16V Twinport	43 59	09/00→08/05 07/04→11/06	←		2	24.5291-0430.3	331084	L= 430	
			→		2	24.5247-0280.3	330700	L= 280	
1.0 12V	44	02/00→11/06	←	09/00→	2	24.5291-0430.3	331084	L= 430	
			→	09/00→	2	24.5247-0280.3	330700	L= 280	
1.2 16V	55	09/00→03/08	←	→ 07/07	2	24.5291-0430.3	331084	L= 430	
			→	→ 07/07	2	24.5247-0280.3	330700	L= 280	
VAUXHALL - AGILA Mk II (B) (H08) 01/08→11/14									
 Bremssattel									
1.0 12V 1.0 i 1.2 i 16V	48 50 63 - 69	01/08→11/14 08/11→11/14 01/08→11/14	←				24.3541-1821.5	241197	TRW - Halter
1.3 CDTI	55	01/08→11/14	←				24.3541-1822.5	241198	TRW - Halter
 Bremsschlauch									
1.0 12V 1.0 i	48 50	01/08→11/14 08/11→11/14	←		2	24.5296-0510.3	331582	L= 510	
			→				24.5279-0300.3	331135	L= 300
→									



















































	kw			 	! #		
VAUXHALL - AGILA Mk II (B) (H08) 01/08→11/14							
 Bremsschlauch							
1.2 i 16V	63 - 69	01/08→11/14	→	<input type="checkbox"/>		24.5279-0305.3 330946	L= 305
1.3 CDTI	55	01/08→11/14					
VAUXHALL - AMPERA (R12) 03/12→							
 Bremssattel							
EV 150	111	03/12→	←	<input type="checkbox"/>		24.3601-2601.5 241044	ATE - Halter
			←	<input type="checkbox"/>		24.3601-2602.5 241045	ATE - Halter
			→	+ eFSB; <input type="checkbox"/>		24.3382-7001.5 241060	ATE - Halter
			→	+ eFSB; <input type="checkbox"/>		24.3382-7002.5 241061	ATE - Halter
Halter, Bremssattel							
EV 150	111	03/12→	→			11.8170-1106.1 260113	ATE
Zubehörsatz, Bremssattel							
EV 150	111	03/12→	←	08.2012→		11.0103-0002.2 250157	ATE
			→			11.0103-0001.2 250156	ATE
 Bremsschlauch							
EV 150	111	03/12→	←		2	24.5176-0400.3 331492	L= 400
VAUXHALL - ASTRA Mk III (F) Cabriolet (T92) 09/91→03/01							
 Bremssattel							
1.6 i	55	01/96→03/01	←	<input type="checkbox"/>		24.3481-9871.5 240677	ATE - Halter
			←	→ 09/98; <input type="checkbox"/>		24.3521-1701.5 240001	ATE - Halter
			←	→ 09/98; <input type="checkbox"/>		24.3521-1702.5 240002	ATE - Halter
1.8 16V	85	11/94→03/01	←	<input type="checkbox"/>		24.3521-1701.5 240001	ATE - Halter
			←	→ 09/98; <input type="checkbox"/>		24.3521-1701.5 240001	ATE - Halter
			←	<input type="checkbox"/>		24.3521-1702.5 240002	ATE - Halter
			←	→ 09/98; <input type="checkbox"/>		24.3521-1702.5 240002	ATE - Halter
Feder, Bremssattel							
1.6 i	55	01/96→03/01		→ 09/98	2	11.8116-0097.1 390590	ATE
			←		2	11.8116-0129.1 390591	ATE
1.8 16V	85	11/94→03/01		→ 09/98	2	11.8116-0097.1 390590	ATE
					2	11.8116-0097.1 390590	ATE
Führungshülzensatz, Bremssattel							
1.6 i	55	01/96→03/01	←			11.0101-5407.2 260011	ATE
1.8 16V	85	11/94→03/01	←	→ 09/98		11.0101-5407.2 260011	ATE
Führungsbolzen, Bremssattel							
1.6 i	55	01/96→03/01		→ 09/98	2	11.8171-0008.1 990049	ATE
			←		2	11.8171-0008.1 990049	ATE
1.8 16V	85	11/94→03/01		→ 09/98	2	11.8171-0008.1 990049	ATE
					2	11.8171-0008.1 990049	ATE
 Bremsschlauch							
1.6 i	55	01/96→03/01	←	→ 09/98	2	24.5298-0322.3 331314	L= 322
1.8 16V	85	11/94→03/01					
VAUXHALL - ASTRA Mk IV (G) Cabriolet (T98) 03/01→10/05							
 Bremssattel							
1.6 16V	74	03/01→10/05	←	<input type="checkbox"/>		24.3521-7001.5 240481	ATE - Halter
			←	<input type="checkbox"/>		24.3521-7002.5 240482	ATE - Halter
			→	07/01→; <input type="checkbox"/>		24.3367-1713.5 240900	TRW - Halter
			→	07/01→; <input type="checkbox"/>		24.3367-1714.5 240901	TRW - Halter
1.6 16V	76	03/03→10/05	←	<input type="checkbox"/>		24.3521-7001.5 240481	ATE - Halter
			←	<input type="checkbox"/>		24.3521-7002.5 240482	ATE - Halter
			→	<input type="checkbox"/>		24.3367-1713.5 240900	TRW - Halter
→							

	kw					! #		
VAUXHALL - ASTRA Mk IV (G) Cabriolet (T98) 03/01→10/05								
 Bremssattel								
1.6 16V	76	03/03→10/05	➡	☐			24.3367-1714.5 240901	TRW - Halter
1.8 16V	92	03/01→10/05	←	- ABS; ☐			24.3521-7001.5 240481	ATE - Halter
			←	- ABS; ☐			24.3521-7002.5 240482	ATE - Halter
			←	+ ABS; ☐			24.3571-9823.5 240499	ATE - Halter
			←	+ ABS; ☐			24.3571-9824.5 240500	ATE - Halter
			➡	07/01→; ☐			24.3384-1753.5 240824	TRW - Halter
			➡	07/01→; ☐			24.3384-1754.5 240825	TRW - Halter
2.0 2.0 Turbo	147 141	09/02→10/05 03/02→10/05	←	☐			24.3571-9823.5 240499	ATE - Halter
			←	☐			24.3571-9824.5 240500	ATE - Halter
			➡	☐			24.3384-1753.5 240824	TRW - Halter
			➡	☐			24.3384-1754.5 240825	TRW - Halter
2.2 16V	108	03/01→10/05	←	☐			24.3571-9823.5 240499	ATE - Halter
			←	☐			24.3571-9824.5 240500	ATE - Halter
			➡	07/01→; ☐			24.3384-1753.5 240824	TRW - Halter
			➡	07/01→; ☐			24.3384-1754.5 240825	TRW - Halter
Feder, Bremssattel								
1.6 16V	74 - 76	03/01→10/05				2	11.8116-0292.1 390521	ATE
1.8 16V	92	03/01→10/05		- ABS		2	11.8116-0292.1 390521	ATE
			←	+ ABS		2	11.8116-0292.1 390521	ATE
2.0 2.0 Turbo 2.2 16V	147 141 108	09/02→10/05 03/02→10/05 03/01→10/05	←			2	11.8116-0292.1 390521	ATE
Führungshülzensatz, Bremssattel								
1.6 16V	74 - 76	03/01→10/05	←				11.0101-5407.2 260011	ATE
1.8 16V	92	03/01→10/05						
2.0	147	09/02→10/05						
2.0 Turbo	141	03/02→10/05						
2.2 16V	108	03/01→10/05						
Führungsbolzen, Bremssattel								
1.6 16V	74 - 76	03/01→10/05	←			2	11.8171-0008.1 990049	ATE
1.8 16V	92	03/01→10/05						
2.0 Turbo	141	03/02→10/05						
2.2 16V	108	03/01→10/05						
2.0	147	09/02→10/05				2	11.8171-0008.1 990049	ATE
 Bremsschlauch								
1.6 16V	74 - 76	03/01→10/05	←			2	24.5241-0396.3 331380	L= 398
1.8 16V	92	03/01→10/05	➡	32000001→; ☐			24.5157-0218.3 331095	L= 219 L2= 185 mit Rohrleitung
2.0	147	09/02→10/05	➡	32000001→; ☐			24.5157-0219.3 331096	L= 219 L2= 185 mit Rohrleitung
2.0 Turbo	141	03/02→10/05	➡			2	24.5241-0200.3 330620	L= 200
2.2 16V	108	03/01→10/05	➡	→ 22999999				
VAUXHALL - ASTRA Mk IV (G) CC (T98) 02/98→05/05								
 Bremssattel								
1.4 16V 1.6 16V	66 74	02/98→05/05	←	04/98→; ☐			24.3521-7001.5 240481	ATE - Halter
			←	04/98→; ☐			24.3521-7002.5 240482	ATE - Halter
			➡	07/01→ 07/03; ☐			24.3344-1713.5 240812	TRW - Halter
			➡	07/01→ 07/03; ☐			24.3344-1714.5 240813	TRW - Halter
			➡	08/03→; ☐			24.3347-1711.5 240699	TRW - Halter
			➡	08/03→; ☐			24.3347-1712.5 240700	TRW - Halter
1.4 16V Dualfuel	66	09/99→06/03	←	☐			24.3521-7001.5 240481	ATE - Halter
			←	☐			24.3521-7002.5 240482	ATE - Halter
			➡	07/01→; ☐			24.3344-1713.5 240812	TRW - Halter
			➡	07/01→; ☐			24.3344-1714.5 240813	TRW - Halter
1.6 1.6 Dualfuel	55 55	02/98→09/00 02/98→12/00	←	04/98→; ☐			24.3521-7001.5 240481	ATE - Halter
			←	04/98→; ☐			24.3521-7002.5 240482	ATE - Halter
→								

































	kw			 	! #		
VAUXHALL - ASTRA Mk IV (G) CC (T98) 02/98→05/05							
 Bremssattel							
1.6 1.6 Dualfuel	55 55	02/98→09/00 02/98→12/00	➡	für Fahrzeuge mit Sportfahrwerk; <input type="checkbox"/>		24.3367-1707.5 240898	TRW - Halter
			➡	für Fahrzeuge mit Sportfahrwerk; <input type="checkbox"/>		24.3367-1708.5 240899	TRW - Halter
1.6 1.6 Dualfuel	62 62	09/00→05/05 07/00→05/05	←	<input type="checkbox"/>		24.3521-7001.5 240481	ATE - Halter
			←	<input type="checkbox"/>		24.3521-7002.5 240482	ATE - Halter
			➡	07/01→ 07/03; <input type="checkbox"/>		24.3344-1713.5 240812	TRW - Halter
			➡	07/01→ 07/03; <input type="checkbox"/>		24.3344-1714.5 240813	TRW - Halter
			➡	08/03→; für Fahrzeuge ohne Sportfahrwerk; <input type="checkbox"/>		24.3347-1711.5 240699	TRW - Halter
			➡	08/03→; für Fahrzeuge ohne Sportfahrwerk; <input type="checkbox"/>		24.3347-1712.5 240700	TRW - Halter
			➡	08/03→; für Fahrzeuge mit Sportfahrwerk; <input type="checkbox"/>		24.3367-1707.5 240898	TRW - Halter
			➡	08/03→; für Fahrzeuge mit Sportfahrwerk; <input type="checkbox"/>		24.3367-1708.5 240899	TRW - Halter
1.6	76	12/02→05/05	←	<input type="checkbox"/>		24.3521-7001.5 240481	ATE - Halter
			←	<input type="checkbox"/>		24.3521-7002.5 240482	ATE - Halter
			➡	<input type="checkbox"/>		24.3367-1713.5 240900	TRW - Halter
			➡	<input type="checkbox"/>		24.3367-1714.5 240901	TRW - Halter
1.6 Dualfuel	63	09/02→05/05	←	<input type="checkbox"/>		24.3521-7001.5 240481	ATE - Halter
			←	<input type="checkbox"/>		24.3521-7002.5 240482	ATE - Halter
			➡	→ 07/03; <input type="checkbox"/>		24.3344-1713.5 240812	TRW - Halter
			➡	→ 07/03; <input type="checkbox"/>		24.3344-1714.5 240813	TRW - Halter
			➡	08/03→; für Fahrzeuge ohne Sportfahrwerk; <input type="checkbox"/>		24.3347-1711.5 240699	TRW - Halter
			➡	08/03→; <input type="checkbox"/>		24.3347-1711.5 240699	TRW - Halter
			➡	08/03→; für Fahrzeuge ohne Sportfahrwerk; <input type="checkbox"/>		24.3347-1712.5 240700	TRW - Halter
			➡	08/03→; <input type="checkbox"/>		24.3347-1712.5 240700	TRW - Halter
			➡	08/03→; für Fahrzeuge mit Sportfahrwerk; <input type="checkbox"/>		24.3367-1707.5 240898	TRW - Halter
			➡	08/03→; für Fahrzeuge mit Sportfahrwerk; <input type="checkbox"/>		24.3367-1708.5 240899	TRW - Halter
1.6 Dualfuel	74	09/99→08/04	←	<input type="checkbox"/>		24.3521-7001.5 240481	ATE - Halter
			←	<input type="checkbox"/>		24.3521-7002.5 240482	ATE - Halter
			➡	für Fahrzeuge mit Sportfahrwerk; <input type="checkbox"/>		24.3367-1707.5 240898	TRW - Halter
			➡	für Fahrzeuge mit Sportfahrwerk; <input type="checkbox"/>		24.3367-1708.5 240899	TRW - Halter
1.7 CDTI 16V	59	04/03→05/05	←	<input type="checkbox"/>		24.3521-7001.5 240481	ATE - Halter
			←	<input type="checkbox"/>		24.3521-7002.5 240482	ATE - Halter
			➡	→ 07/03; <input type="checkbox"/>		24.3344-1713.5 240812	TRW - Halter
			➡	→ 07/03; <input type="checkbox"/>		24.3344-1714.5 240813	TRW - Halter
			➡	08/03→; <input type="checkbox"/>		24.3347-1711.5 240699	TRW - Halter
			➡	08/03→; <input type="checkbox"/>		24.3347-1712.5 240700	TRW - Halter
1.7 DTI 16V	55	02/00→05/05	←	<input type="checkbox"/>		24.3521-7001.5 240481	ATE - Halter
			←	<input type="checkbox"/>		24.3521-7002.5 240482	ATE - Halter
			➡	07/01→ 07/03; <input type="checkbox"/>		24.3344-1713.5 240812	TRW - Halter
			➡	07/01→ 07/03; <input type="checkbox"/>		24.3344-1714.5 240813	TRW - Halter
			➡	08/03→; <input type="checkbox"/>		24.3347-1711.5 240699	TRW - Halter
			➡	08/03→; <input type="checkbox"/>		24.3347-1712.5 240700	TRW - Halter
1.7 TD	50	02/98→08/00	←	04/98→; <input type="checkbox"/>		24.3521-7001.5 240481	ATE - Halter
			←	04/98→; <input type="checkbox"/>		24.3521-7002.5 240482	ATE - Halter
1.8 16V	85	02/98→09/00	←	04/98→; - ABS; <input type="checkbox"/>		24.3521-7001.5 240481	ATE - Halter
			←	04/98→; - ABS; <input type="checkbox"/>		24.3521-7002.5 240482	ATE - Halter
			←	04/98→; + ABS; <input type="checkbox"/>		24.3571-9823.5 240499	ATE - Halter
			←	04/98→; + ABS; <input type="checkbox"/>		24.3571-9824.5 240500	ATE - Halter
1.8 16V	92	09/00→05/05	←	- ABS; <input type="checkbox"/>		24.3521-7001.5 240481	ATE - Halter
			←	- ABS; <input type="checkbox"/>		24.3521-7002.5 240482	ATE - Halter
			←	+ ABS; <input type="checkbox"/>		24.3571-9823.5 240499	ATE - Halter
→							











































	kw			 	! #															
VAUXHALL - ASTRA Mk IV (G) CC (T98) 02/98→05/05																				
Bremssattel																				
1.8 16V	92	09/00→05/05	← + ABS; 			24.3571-9824.5	240500	ATE - Halter												
			→ 07/01→ 07/03; 			24.3344-1713.5	240812	TRW - Halter												
			→ 07/01→ 07/03; 			24.3344-1714.5	240813	TRW - Halter												
			→ 08/03→; 			24.3347-1711.5	240699	TRW - Halter												
			→ 08/03→; 			24.3347-1712.5	240700	TRW - Halter												
1.8 16V Dualfuel	87 - 92	07/02→05/05	← - ABS; 			24.3521-7001.5	240481	ATE - Halter												
			← - ABS; 			24.3521-7002.5	240482	ATE - Halter												
			← + ABS; 			24.3571-9823.5	240499	ATE - Halter												
			← + ABS; 			24.3571-9824.5	240500	ATE - Halter												
			→ → 07/03; 			24.3344-1713.5	240812	TRW - Halter												
			→ → 07/03; 			24.3344-1714.5	240813	TRW - Halter												
			→ 08/03→; 			24.3347-1711.5	240699	TRW - Halter												
			→ 08/03→; 			24.3347-1712.5	240700	TRW - Halter												
			2.0 2.0 SRI Turbo	147 141	08/02→05/05 11/01→05/05	← 			24.3571-9823.5	240499	ATE - Halter									
← 						24.3571-9824.5	240500	ATE - Halter												
→ 						24.3384-1753.5	240824	TRW - Halter												
→ 						24.3384-1754.5	240825	TRW - Halter												
2.0 16V	100	02/98→05/05	← 04/98→; 			24.3571-9823.5	240499	ATE - Halter												
			← 04/98→; 			24.3571-9824.5	240500	ATE - Halter												
2.0 DI	60	02/98→05/05	← 04/98→; - ABS; 			24.3521-7001.5	240481	ATE - Halter												
			← 04/98→; - ABS; 			24.3521-7002.5	240482	ATE - Halter												
			← 04/98→; + ABS; 			24.3571-9823.5	240499	ATE - Halter												
			← 04/98→; + ABS; 			24.3571-9824.5	240500	ATE - Halter												
			→ 07/01→ 07/03; 			24.3344-1713.5	240812	TRW - Halter												
			→ 07/01→ 07/03; 			24.3344-1714.5	240813	TRW - Halter												
			→ 08/03→; 			24.3347-1711.5	240699	TRW - Halter												
			→ 08/03→; 			24.3347-1712.5	240700	TRW - Halter												
2.0 DTI 16V 2.2 16V	74 108	08/99→05/05 03/01→05/05	← 			24.3571-9823.5	240499	ATE - Halter												
			← 			24.3571-9824.5	240500	ATE - Halter												
			→ 07/01→; 			24.3367-1713.5	240900	TRW - Halter												
			→ 07/01→; 			24.3367-1714.5	240901	TRW - Halter												
Bremssattelachssatz																				
1.4 16V 1.4 16V Dualfuel 1.6 1.6 16V 1.6 Dualfuel 1.7 CDTI 16V 1.7 DTI 16V 1.7 TD	66 66 55 - 62 74 55 - 74 59 55 50	02/98→05/05 09/99→06/03 02/98→05/05 02/98→05/05 02/98→05/05 04/03→05/05 02/00→05/05 02/98→08/00	→			24.0530-0001.5	241269	TRW + Halter												
			1.8 16V 1.8 16V Dualfuel 2.0 DI	85 - 92 87 - 92 60	02/98→05/05 07/02→05/05 02/98→05/05	→ - ABS			24.0530-0001.5	241269	TRW + Halter									
						Feder, Bremssattel														
						1.4 16V 1.6 1.6 16V 1.6 Dualfuel 1.7 TD	66 55 74 55 50	02/98→05/05 02/98→09/00 02/98→05/05 02/98→12/00 02/98→08/00		04/98→	2	11.8116-0292.1	390521	ATE						
									1.4 16V Dualfuel 1.6 1.6 Dualfuel 1.7 CDTI 16V 1.7 DTI 16V	66 62 - 76 62 - 74 59 55	09/99→06/03 09/00→05/05 09/99→05/05 04/03→05/05 02/00→05/05			2	11.8116-0292.1	390521	ATE			
												1.8 16V 2.0 DI →	85 60	02/98→09/00 02/98→05/05		04/98→; - ABS	2	11.8116-0292.1	390521	ATE









	kW					! #		
VAUXHALL - ASTRA Mk IV (G) CC (T98) 02/98→05/05								
Feder, Bremssattel								
1.8 16V 2.0 DI	85 60	02/98→09/00 02/98→05/05	←	04/98→; + ABS		2	11.8116-0292.1 390521	ATE
1.8 16V 1.8 16V Dualfuel	92 87 - 92	09/00→05/05 07/02→05/05		- ABS + ABS		2	11.8116-0292.1 390521	ATE
2.0 2.0 DTI 16V 2.0 SRI Turbo 2.2 16V 2.0 16V	147 74 141 108 100	08/02→05/05 08/99→05/05 11/01→05/05 03/01→05/05 02/98→05/05	←			2	11.8116-0292.1 390521	ATE
Führungshülzensatz, Bremssattel								
1.4 16V 1.6 1.6 16V 1.6 Dualfuel 1.7 TD 1.8 16V 2.0 16V 2.0 DI	66 55 74 55 50 85 100 60	02/98→05/05 02/98→09/00 02/98→05/05 02/98→12/00 02/98→08/00 02/98→09/00 02/98→05/05 02/98→05/05	←	04/98→			11.0101-5407.2 260011	ATE
1.4 16V Dualfuel 1.6 1.6 Dualfuel 1.7 CDTI 16V 1.7 DTI 16V 1.8 16V 1.8 16V Dualfuel 2.0 2.0 DTI 16V 2.0 SRI Turbo 2.2 16V	66 62 - 76 74 59 55 92 87 - 92 147 74 141 108	09/99→06/03 09/00→05/05 09/99→05/05 04/03→05/05 02/00→05/05 09/00→05/05 07/02→05/05 08/02→05/05 08/99→05/05 11/01→05/05 03/01→05/05	←				11.0101-5407.2 260011	ATE
Führungsbolzen, Bremssattel								
1.4 16V 1.6 1.6 16V 1.6 Dualfuel 1.7 TD 1.8 16V 2.0 16V 2.0 DI	66 55 74 55 50 85 100 60	02/98→05/05 02/98→09/00 02/98→05/05 02/98→12/00 02/98→08/00 02/98→09/00 02/98→05/05 02/98→05/05	←	04/98→		2	11.8171-0008.1 990049	ATE
1.4 16V Dualfuel 1.6 1.6 Dualfuel 1.7 CDTI 16V 1.7 DTI 16V 1.8 16V 1.8 16V Dualfuel 2.0 DTI 16V 2.0 SRI Turbo 2.2 16V 2.0	66 62 - 76 74 59 55 92 87 - 92 74 141 108 147	09/99→06/03 09/00→05/05 09/99→05/05 04/03→05/05 02/00→05/05 09/00→05/05 07/02→05/05 08/99→05/05 11/01→05/05 03/01→05/05 08/02→05/05	←			2	11.8171-0008.1 990049	ATE
Bremsschlauch								
1.4 16V 1.6 1.6 16V 1.6 Dualfuel	66 55 74 55	02/98→05/05 02/98→09/00 02/98→05/05 02/98→12/00	←	04/98→		2	24.5241-0396.3 331380	L= 398
			→	32000001→; für Fahrzeuge mit Scheibenbremse an der Hinterachse; 			24.5157-0218.3 331095	L= 219 L2= 185 mit Rohrleitung
			→	32000001→; für Fahrzeuge mit Scheibenbremse an der Hinterachse; 			24.5157-0219.3 331096	L= 219 L2= 185 mit Rohrleitung
			→	04/98→; für Fahrzeuge mit Trommelbremse an der Hinterachse	2	24.5240-0220.3 330619	L= 220	
			→	04/98→; → 22999999; für Fahrzeuge mit Scheibenbremse an der Hinterachse	2	24.5241-0200.3 330620	L= 200	
1.4 16V Dualfuel 1.6 1.6 Dualfuel 1.7 DTI 16V	66 62 62 - 74 55	09/99→06/03 09/00→05/05 09/99→05/05 02/00→05/05	←			2	24.5241-0396.3 331380	L= 398
			→	32000001→; für Fahrzeuge mit Scheibenbremse an der Hinterachse; 			24.5157-0218.3 331095	L= 219 L2= 185 mit Rohrleitung
			→	32000001→; für Fahrzeuge mit Scheibenbremse an der Hinterachse; 			24.5157-0219.3 331096	L= 219 L2= 185 mit Rohrleitung
			→	für Fahrzeuge mit Trommelbremse an der Hinterachse	2	24.5240-0220.3 330619	L= 220	
			→	→ 22999999; für Fahrzeuge mit Scheibenbremse an der Hinterachse	2	24.5241-0200.3 330620	L= 200	
→								





































	kw			 	! #		
VAUXHALL - ASTRA Mk IV (G) CC (T98) 02/98→05/05							
 Bremsschlauch							
1.6	76	12/02→05/05	←		2	24.5241-0396.3 331380	L= 398
1.7 CDTI 16V	59	04/03→05/05	→				
1.8 16V	92	09/00→05/05	→	32000001→; 		24.5157-0218.3 331095	L= 219 L2= 185 mit Rohrleitung
1.8 16V Dualfuel	87 - 92	07/02→05/05	→	32000001→; 		24.5157-0219.3 331096	L= 219 L2= 185 mit Rohrleitung
2.0	147	08/02→05/05	→	→ 22999999	2	24.5241-0200.3 330620	L= 200
2.0 DTI 16V	74	08/99→05/05					
2.0 SRI Turbo	141	11/01→05/05					
2.2 16V	108	03/01→05/05					
1.7 TD	50	02/98→08/00	←	04/98→	2	24.5241-0396.3 331380	L= 398
			→	04/98→; für Fahrzeuge mit Trommelbremse an der Hinterachse	2	24.5240-0220.3 330619	L= 220
			→	04/98→; für Fahrzeuge mit Scheibenbremse an der Hinterachse	2	24.5241-0200.3 330620	L= 200
1.8 16V	85	02/98→09/00	←	04/98→	2	24.5241-0396.3 331380	L= 398
2.0 16V	100	02/98→05/05	→	32000001→; 		24.5157-0218.3 331095	L= 219 L2= 185 mit Rohrleitung
2.0 DI	60	02/98→05/05	→	32000001→; 		24.5157-0219.3 331096	L= 219 L2= 185 mit Rohrleitung
			→	04/98→; → 22999999	2	24.5241-0200.3 330620	L= 200
VAUXHALL - ASTRA Mk IV (G) Coupe (T98) 03/00→08/05							
 Bremssattel							
1.6 16V	76	03/00→08/05	←			24.3521-7001.5 240481	ATE - Halter
			←			24.3521-7002.5 240482	ATE - Halter
			→	07/01→ 07/03; 		24.3344-1713.5 240812	TRW - Halter
			→	07/01→ 07/03; 		24.3344-1714.5 240813	TRW - Halter
			→	08/03→; 		24.3347-1711.5 240699	TRW - Halter
			→	08/03→; 		24.3347-1712.5 240700	TRW - Halter
1.8 16V	85 - 92	03/00→08/05	←			24.3571-9823.5 240499	ATE - Halter
2.0 16V Turbo	140	09/00→08/05	←			24.3571-9824.5 240500	ATE - Halter
			→	07/01→; 		24.3384-1753.5 240824	TRW - Halter
			→	07/01→; 		24.3384-1754.5 240825	TRW - Halter
1.8 16V Dualfuel	87 - 92	07/02→08/05	←			24.3571-9823.5 240499	ATE - Halter
			←			24.3571-9824.5 240500	ATE - Halter
			→			24.3384-1753.5 240824	TRW - Halter
			→			24.3384-1754.5 240825	TRW - Halter
2.2 16V	108	03/00→08/05	←	09/00→; 		24.3571-9823.5 240499	ATE - Halter
			←	09/00→; 		24.3571-9824.5 240500	ATE - Halter
			→	07/01→; 		24.3384-1753.5 240824	TRW - Halter
			→	07/01→; 		24.3384-1754.5 240825	TRW - Halter
Bremssattelachssatz							
1.6 16V	76	03/00→08/05	→			24.0530-0001.5 241269	TRW + Halter
Feder, Bremssattel							
1.6 16V	76	03/00→08/05			2	11.8116-0292.1 390521	ATE
1.8 16V	85 - 92	03/00→08/05	←		2	11.8116-0292.1 390521	ATE
1.8 16V Dualfuel	87 - 92	07/02→08/05					
2.0 16V Turbo	140	09/00→08/05					
2.2 16V	108	03/00→08/05	←	09/00→	2	11.8116-0292.1 390521	ATE
Führungshülzensatz, Bremssattel							
1.6 16V	76	03/00→08/05	←			11.0101-5407.2 260011	ATE
1.8 16V	85 - 92	03/00→08/05					
1.8 16V Dualfuel	87 - 92	07/02→08/05					
2.0 16V Turbo	140	09/00→08/05					
2.2 16V	108	03/00→08/05	←	09/00→		11.0101-5407.2 260011	ATE
Führungsbolzen, Bremssattel							
1.6 16V	76	03/00→08/05	←		2	11.8171-0008.1 990049	ATE
1.8 16V	85 - 92	03/00→08/05					
→							

















	kw					! #		
VAUXHALL - ASTRA Mk IV (G) Coupe (T98) 03/00→08/05								
Führungsbolzen, Bremsattel								
1.8 16V Dualfuel	87 - 92	07/02→08/05	←			2	11.8171-0008.1 990049	ATE
2.0 16V Turbo	140	09/00→08/05						
2.2 16V	108	03/00→08/05	←	09/00→		2	11.8171-0008.1 990049	ATE
 Bremsschlauch								
1.6 16V	76	03/00→08/05	←			2	24.5241-0396.3 331380	L= 398
			→	32000001→; für Fahrzeuge mit Scheibenbremse an der Hinterachse; 			24.5157-0218.3 331095	L= 219 L2= 185 mit Rohrleitung
			→	32000001→; für Fahrzeuge mit Scheibenbremse an der Hinterachse; 			24.5157-0219.3 331096	L= 219 L2= 185 mit Rohrleitung
			→	für Fahrzeuge mit Trommelbremse an der Hinterachse		2	24.5240-0220.3 330619	L= 220
			→	→ 22999999; für Fahrzeuge mit Scheibenbremse an der Hinterachse		2	24.5241-0200.3 330620	L= 200
1.8 16V	85 - 92	03/00→08/05	←			2	24.5241-0396.3 331380	L= 398
1.8 16V Dualfuel	87 - 92	07/02→08/05	→	32000001→; 			24.5157-0218.3 331095	L= 219 L2= 185 mit Rohrleitung
2.0 16V Turbo	140	09/00→08/05	→	32000001→; 			24.5157-0219.3 331096	L= 219 L2= 185 mit Rohrleitung
			→	→ 22999999		2	24.5241-0200.3 330620	L= 200
2.2 16V	108	03/00→08/05	←	09/00→		2	24.5241-0396.3 331380	L= 398
			→	32000001→; 			24.5157-0218.3 331095	L= 219 L2= 185 mit Rohrleitung
			→	32000001→; 			24.5157-0219.3 331096	L= 219 L2= 185 mit Rohrleitung
			→	09/00→; → 22999999		2	24.5241-0200.3 330620	L= 200
VAUXHALL - ASTRA Mk IV (G) Kombi (T98) 02/98→05/05								
 Bremssattel								
1.4 16V	66	02/98→05/05	←	04/98→; 			24.3521-7001.5 240481	ATE - Halter
1.6 16V	74	03/98→04/04	←	04/98→; 			24.3521-7002.5 240482	ATE - Halter
			→	07/01→ 07/03; 			24.3344-1713.5 240812	TRW - Halter
			→	07/01→ 07/03; 			24.3344-1714.5 240813	TRW - Halter
			→	08/03→; 			24.3347-1711.5 240699	TRW - Halter
			→	08/03→; 			24.3347-1712.5 240700	TRW - Halter
1.4 16V Dualfuel	66	09/99→06/03	←				24.3521-7001.5 240481	ATE - Halter
			←				24.3521-7002.5 240482	ATE - Halter
			→	07/01→; 			24.3344-1713.5 240812	TRW - Halter
			→	07/01→; 			24.3344-1714.5 240813	TRW - Halter
1.6	55 - 62	03/98→04/04	←	04/98→; 			24.3521-7001.5 240481	ATE - Halter
1.6 Dualfuel	63	03/98→04/04	←	04/98→; 			24.3521-7002.5 240482	ATE - Halter
			→	07/01→ 07/03; 			24.3344-1713.5 240812	TRW - Halter
			→	07/01→ 07/03; 			24.3344-1714.5 240813	TRW - Halter
			→	08/03→; für Fahrzeuge ohne Sportfahrwerk; 			24.3347-1711.5 240699	TRW - Halter
			→	08/03→; für Fahrzeuge ohne Sportfahrwerk; 			24.3347-1712.5 240700	TRW - Halter
			→	08/03→; für Fahrzeuge mit Sportfahrwerk; 			24.3367-1707.5 240898	TRW - Halter
			→	08/03→; für Fahrzeuge mit Sportfahrwerk; 			24.3367-1708.5 240899	TRW - Halter
1.6	76	12/02→05/05	←				24.3521-7001.5 240481	ATE - Halter
			←				24.3521-7002.5 240482	ATE - Halter
			→	→ 07/03; 			24.3344-1713.5 240812	TRW - Halter
			→	→ 07/03; 			24.3344-1714.5 240813	TRW - Halter
			→	08/03→; für Fahrzeuge ohne Sportfahrwerk; 			24.3347-1711.5 240699	TRW - Halter
			→	08/03→; für Fahrzeuge ohne Sportfahrwerk; 			24.3347-1712.5 240700	TRW - Halter
			→	08/03→; für Fahrzeuge mit Sportfahrwerk; 			24.3367-1707.5 240898	TRW - Halter
			→	08/03→; für Fahrzeuge mit Sportfahrwerk; 			24.3367-1708.5 240899	TRW - Halter
1.6 Dualfuel	55	02/98→12/00	←				24.3521-7001.5 240481	ATE - Halter
→								

	kw			 	! #					
VAUXHALL - ASTRA Mk IV (G) Kombi (T98) 02/98→05/05										
 Bremssattel										
1.6 Dualfuel	55	02/98→12/00	←	☐		24.3521-7002.5 240482	ATE - Halter			
1.6 Dualfuel	62	07/00→05/05	←	☐		24.3521-7001.5 240481	ATE - Halter			
			←	☐		24.3521-7002.5 240482	ATE - Halter			
			→	07/01→ 07/03; ☐		24.3344-1713.5 240812	TRW - Halter			
			→	07/01→ 07/03; ☐		24.3344-1714.5 240813	TRW - Halter			
			→	08/03→; für Fahrzeuge ohne Sportfahrwerk; ☐		24.3347-1711.5 240699	TRW - Halter			
			→	08/03→; für Fahrzeuge ohne Sportfahrwerk; ☐		24.3347-1712.5 240700	TRW - Halter			
			→	08/03→; für Fahrzeuge mit Sportfahrwerk; ☐		24.3367-1707.5 240898	TRW - Halter			
			→	08/03→; für Fahrzeuge mit Sportfahrwerk; ☐		24.3367-1708.5 240899	TRW - Halter			
1.6 Dualfuel 1.7 DTI 16V	74 55	09/99→08/04 02/00→05/05	←	☐		24.3521-7001.5 240481	ATE - Halter			
			←	☐		24.3521-7002.5 240482	ATE - Halter			
			→	07/01→ 07/03; ☐		24.3344-1713.5 240812	TRW - Halter			
			→	07/01→ 07/03; ☐		24.3344-1714.5 240813	TRW - Halter			
			→	08/03→; ☐		24.3347-1711.5 240699	TRW - Halter			
			→	08/03→; ☐		24.3347-1712.5 240700	TRW - Halter			
1.7 CDTI 16V	59	04/03→05/05	←	☐		24.3521-7001.5 240481	ATE - Halter			
			←	☐		24.3521-7002.5 240482	ATE - Halter			
			→	→ 07/03; ☐		24.3344-1713.5 240812	TRW - Halter			
			→	→ 07/03; ☐		24.3344-1714.5 240813	TRW - Halter			
			→	08/03→; ☐		24.3347-1711.5 240699	TRW - Halter			
			→	08/03→; ☐		24.3347-1712.5 240700	TRW - Halter			
1.7 TD	50	02/98→08/00	←	04/98→; ☐		24.3521-7001.5 240481	ATE - Halter			
			←	04/98→; ☐		24.3521-7002.5 240482	ATE - Halter			
1.8 16V	85	02/98→08/00	←	04/98→; - ABS; ☐		24.3521-7001.5 240481	ATE - Halter			
			←	04/98→; - ABS; ☐		24.3521-7002.5 240482	ATE - Halter			
			←	04/98→; + ABS; ☐		24.3571-9823.5 240499	ATE - Halter			
			←	04/98→; + ABS; ☐		24.3571-9824.5 240500	ATE - Halter			
1.8 16V	92	09/00→05/05	←	- ABS; ☐		24.3521-7001.5 240481	ATE - Halter			
			←	- ABS; ☐		24.3521-7002.5 240482	ATE - Halter			
			←	+ ABS; ☐		24.3571-9823.5 240499	ATE - Halter			
			←	+ ABS; ☐		24.3571-9824.5 240500	ATE - Halter			
			→	07/01→ 07/03; ☐		24.3344-1713.5 240812	TRW - Halter			
			→	07/01→ 07/03; ☐		24.3344-1714.5 240813	TRW - Halter			
			→	08/03→; ☐		24.3347-1711.5 240699	TRW - Halter			
			→	08/03→; ☐		24.3347-1712.5 240700	TRW - Halter			
1.8 16V Dualfuel	87 - 92	07/02→05/05	←	- ABS; ☐		24.3521-7001.5 240481	ATE - Halter			
			←	- ABS; ☐		24.3521-7002.5 240482	ATE - Halter			
			←	+ ABS; ☐		24.3571-9823.5 240499	ATE - Halter			
			←	+ ABS; ☐		24.3571-9824.5 240500	ATE - Halter			
			→	→ 07/03; ☐		24.3344-1713.5 240812	TRW - Halter			
			→	→ 07/03; ☐		24.3344-1714.5 240813	TRW - Halter			
			→	08/03→; ☐		24.3347-1711.5 240699	TRW - Halter			
			→	08/03→; ☐		24.3347-1712.5 240700	TRW - Halter			
			2.0 DI	60	03/98→04/04	←	04/98→; - ABS; ☐		24.3521-7001.5 240481	ATE - Halter
						←	04/98→; - ABS; ☐		24.3521-7002.5 240482	ATE - Halter
←	04/98→; + ABS; ☐					24.3571-9823.5 240499	ATE - Halter			
←	04/98→; + ABS; ☐					24.3571-9824.5 240500	ATE - Halter			
→	07/01→ 07/03; ☐					24.3344-1713.5 240812	TRW - Halter			
→	07/01→ 07/03; ☐					24.3344-1714.5 240813	TRW - Halter			
→	08/03→; ☐					24.3347-1711.5 240699	TRW - Halter			
→	08/03→; ☐					24.3347-1712.5 240700	TRW - Halter			
→										

	kw					! #		
VAUXHALL - ASTRA Mk IV (G) Kombi (T98) 02/98→05/05								
Bremssattel								
2.0 DTI 16V	74	03/98→04/04	←	08/99→;			24.3571-9823.5 240499	ATE - Halter
			←	08/99→;			24.3571-9824.5 240500	ATE - Halter
			→	07/01→;			24.3367-1713.5 240900	TRW - Halter
			→	07/01→;			24.3367-1714.5 240901	TRW - Halter
2.2 16V	108	03/01→05/05	←				24.3571-9823.5 240499	ATE - Halter
			←				24.3571-9824.5 240500	ATE - Halter
			→	07/01→;			24.3367-1713.5 240900	TRW - Halter
			→	07/01→;			24.3367-1714.5 240901	TRW - Halter
Bremssattelachssatz								
1.4 16V	66	02/98→05/05	→				24.0530-0001.5 241269	TRW + Halter
1.4 16V Dualfuel	66	09/99→06/03						
1.6	55 - 76	03/98→05/05						
1.6 16V	74	03/98→04/04						
1.6 Dualfuel	55 - 74	02/98→05/05						
1.7 CDTI 16V	59	04/03→05/05						
1.7 DTI 16V	55	02/00→05/05						
1.7 TD	50	02/98→08/00						
1.8 16V	85 - 92	02/98→05/05	→	- ABS			24.0530-0001.5 241269	TRW + Halter
1.8 16V Dualfuel	87 - 92	07/02→05/05						
2.0 DI	60	03/98→04/04						
Feder, Bremssattel								
1.4 16V	66	02/98→05/05		04/98→	2		11.8116-0292.1 390521	ATE
1.6	55 - 62	03/98→04/04						
1.6 16V	74	03/98→04/04						
1.6 Dualfuel	63	03/98→04/04						
1.7 TD	50	02/98→08/00						
1.4 16V Dualfuel	66	09/99→06/03			2		11.8116-0292.1 390521	ATE
1.6	76	12/02→05/05						
1.6 Dualfuel	55 - 74	02/98→05/05						
1.7 CDTI 16V	59	04/03→05/05						
1.7 DTI 16V	55	02/00→05/05						
1.8 16V	85	02/98→08/00		04/98→; - ABS	2		11.8116-0292.1 390521	ATE
2.0 DI	60	03/98→04/04	←	04/98→; + ABS	2		11.8116-0292.1 390521	ATE
1.8 16V	92	09/00→05/05		- ABS	2		11.8116-0292.1 390521	ATE
1.8 16V Dualfuel	87 - 92	07/02→05/05	←	+ ABS	2		11.8116-0292.1 390521	ATE
2.0 DTI 16V	74	03/98→04/04	←	08/99→	2		11.8116-0292.1 390521	ATE
2.2 16V	108	03/01→05/05	←		2		11.8116-0292.1 390521	ATE
Führungshülzensatz, Bremssattel								
1.4 16V	66	02/98→05/05	←	04/98→			11.0101-5407.2 260011	ATE
1.6	55 - 62	03/98→04/04						
1.6 16V	74	03/98→04/04						
1.6 Dualfuel	63	03/98→04/04						
1.7 TD	50	02/98→08/00						
1.8 16V	85	02/98→08/00						
2.0 DI	60	03/98→04/04						
1.4 16V Dualfuel	66	09/99→06/03	←				11.0101-5407.2 260011	ATE
1.6	76	12/02→05/05						
1.6 Dualfuel	55 - 74	02/98→05/05						
1.7 CDTI 16V	59	04/03→05/05						
1.7 DTI 16V	55	02/00→05/05						
1.8 16V	92	09/00→05/05						
1.8 16V Dualfuel	87 - 92	07/02→05/05						
2.2 16V	108	03/01→05/05						
2.0 DTI 16V	74	03/98→04/04	←	08/99→			11.0101-5407.2 260011	ATE
Führungsbolzen, Bremssattel								
1.4 16V	66	02/98→05/05	←	04/98→	2		11.8171-0008.1 990049	ATE
1.6	55 - 62	03/98→04/04						
1.6 16V	74	03/98→04/04						
1.6 Dualfuel	63	03/98→04/04						
→								

	kW					! #		
VAUXHALL - ASTRA Mk IV (G) Kombi (T98) 02/98→05/05								
Führungsbolzen, Bremsattel								
1.7 TD 1.8 16V 2.0 DI	50 85 60	02/98→08/00 02/98→08/00 03/98→04/04	←	04/98→		2	11.8171-0008.1 990049	ATE
1.4 16V Dualfuel 1.6 1.6 Dualfuel 1.7 CDTI 16V 1.7 DTI 16V 1.8 16V 1.8 16V Dualfuel 2.2 16V 2.0 DTI 16V	66 76 55 - 74 59 55 92 87 - 92 108 74	09/99→06/03 12/02→05/05 02/98→05/05 04/03→05/05 02/00→05/05 09/00→05/05 07/02→05/05 03/01→05/05 03/98→04/04	←			2	11.8171-0008.1 990049	ATE
Bremsschlauch								
1.4 16V 1.6 1.6 16V 1.6 Dualfuel	66 55 - 62 74 63	02/98→05/05 03/98→04/04 03/98→04/04 03/98→04/04	←	04/98→		2	24.5241-0396.3 331380	L= 398
			→	32000001→; für Fahrzeuge mit Scheibenbremse an der Hinterachse; 			24.5157-0218.3 331095	L= 219 L2= 185 mit Rohrleitung
			→	32000001→; für Fahrzeuge mit Scheibenbremse an der Hinterachse; 			24.5157-0219.3 331096	L= 219 L2= 185 mit Rohrleitung
			→	04/98→; für Fahrzeuge mit Trommelbremse an der Hinterachse		2	24.5240-0220.3 330619	L= 220
			→	04/98→; → 22999999; für Fahrzeuge mit Scheibenbremse an der Hinterachse		2	24.5241-0200.3 330620	L= 200
1.4 16V Dualfuel 1.6 1.6 Dualfuel 1.7 DTI 16V	66 76 55 - 74 55	09/99→06/03 12/02→05/05 02/98→05/05 02/00→05/05	←			2	24.5241-0396.3 331380	L= 398
			→	32000001→; für Fahrzeuge mit Scheibenbremse an der Hinterachse; 			24.5157-0218.3 331095	L= 219 L2= 185 mit Rohrleitung
			→	32000001→; für Fahrzeuge mit Scheibenbremse an der Hinterachse; 			24.5157-0219.3 331096	L= 219 L2= 185 mit Rohrleitung
			→	für Fahrzeuge mit Trommelbremse an der Hinterachse		2	24.5240-0220.3 330619	L= 220
			→	→ 22999999; für Fahrzeuge mit Scheibenbremse an der Hinterachse		2	24.5241-0200.3 330620	L= 200
1.7 CDTI 16V 1.8 16V 1.8 16V Dualfuel 2.2 16V	59 92 87 - 92 108	04/03→05/05 09/00→05/05 07/02→05/05 03/01→05/05	←			2	24.5241-0396.3 331380	L= 398
			→	32000001→; 			24.5157-0218.3 331095	L= 219 L2= 185 mit Rohrleitung
			→	32000001→; 			24.5157-0219.3 331096	L= 219 L2= 185 mit Rohrleitung
			→	→ 22999999		2	24.5241-0200.3 330620	L= 200
1.7 TD	50	02/98→08/00	←	04/98→		2	24.5241-0396.3 331380	L= 398
			→	04/98→; für Fahrzeuge mit Trommelbremse an der Hinterachse		2	24.5240-0220.3 330619	L= 220
			→	04/98→; für Fahrzeuge mit Scheibenbremse an der Hinterachse		2	24.5241-0200.3 330620	L= 200
1.8 16V 2.0 DI	85 60	02/98→08/00 03/98→04/04	←	04/98→		2	24.5241-0396.3 331380	L= 398
			→	32000001→; 			24.5157-0218.3 331095	L= 219 L2= 185 mit Rohrleitung
			→	32000001→; 			24.5157-0219.3 331096	L= 219 L2= 185 mit Rohrleitung
			→	04/98→; → 22999999		2	24.5241-0200.3 330620	L= 200
2.0 DTI 16V	74	03/98→04/04	←	08/99→		2	24.5241-0396.3 331380	L= 398
			→	32000001→; 			24.5157-0218.3 331095	L= 219 L2= 185 mit Rohrleitung
			→	32000001→; 			24.5157-0219.3 331096	L= 219 L2= 185 mit Rohrleitung
			→	08/99→; → 22999999		2	24.5241-0200.3 330620	L= 200
VAUXHALL - ASTRA Mk IV (G) Stufenheck (T98) 02/98→05/05								
Bremssattel								
1.4 16V 1.6 16V 1.6 Dualfuel 1.7 DTI 16V	66 74 74 55	09/98→05/05 09/98→05/05 09/99→08/04 02/00→05/05	←				24.3521-7001.5 240481	ATE - Halter
			←				24.3521-7002.5 240482	ATE - Halter
			→	07/01→ 07/03; 			24.3344-1713.5 240812	TRW - Halter
			→	07/01→ 07/03; 			24.3344-1714.5 240813	TRW - Halter
			→	08/03→; 			24.3347-1711.5 240699	TRW - Halter
			→	08/03→; 			24.3347-1712.5 240700	TRW - Halter
1.6 1.6 Dualfuel	55 55	09/98→09/00 02/98→12/00	←				24.3521-7001.5 240481	ATE - Halter
			←				24.3521-7002.5 240482	ATE - Halter
			→	für Fahrzeuge mit Sportfahrwerk; 			24.3367-1707.5 240898	TRW - Halter
			→	für Fahrzeuge mit Sportfahrwerk; 			24.3367-1708.5 240899	TRW - Halter
→								

	kw			 	! #			
VAUXHALL - ASTRA Mk IV (G) Stufenheck (T98) 02/98→05/05								
 Bremssattel								
1.6 1.6 Dualfuel	62	09/00→05/05	←	☐		24.3521-7001.5	240481	ATE - Halter
	62	07/00→05/05	←	☐		24.3521-7002.5	240482	ATE - Halter
			→	☐	07/01→ 07/03; ☐	24.3344-1713.5	240812	TRW - Halter
			→	☐	07/01→ 07/03; ☐	24.3344-1714.5	240813	TRW - Halter
			→	☐	08/03→; für Fahrzeuge ohne Sportfahrwerk; ☐	24.3347-1711.5	240699	TRW - Halter
			→	☐	08/03→; für Fahrzeuge ohne Sportfahrwerk; ☐	24.3347-1712.5	240700	TRW - Halter
			→	☐	08/03→; für Fahrzeuge mit Sportfahrwerk; ☐	24.3367-1707.5	240898	TRW - Halter
			→	☐	08/03→; für Fahrzeuge mit Sportfahrwerk; ☐	24.3367-1708.5	240899	TRW - Halter
1.6 Dualfuel	63	09/02→05/05	←	☐		24.3521-7001.5	240481	ATE - Halter
			←	☐		24.3521-7002.5	240482	ATE - Halter
			→	☐	→ 07/03; ☐	24.3344-1713.5	240812	TRW - Halter
			→	☐	→ 07/03; ☐	24.3344-1714.5	240813	TRW - Halter
			→	☐	08/03→; für Fahrzeuge ohne Sportfahrwerk; ☐	24.3347-1711.5	240699	TRW - Halter
			→	☐	08/03→; für Fahrzeuge ohne Sportfahrwerk; ☐	24.3347-1712.5	240700	TRW - Halter
			→	☐	08/03→; für Fahrzeuge mit Sportfahrwerk; ☐	24.3367-1707.5	240898	TRW - Halter
			→	☐	08/03→; für Fahrzeuge mit Sportfahrwerk; ☐	24.3367-1708.5	240899	TRW - Halter
1.7 CDTI 16V	59	04/03→05/05	←	☐		24.3521-7001.5	240481	ATE - Halter
			←	☐		24.3521-7002.5	240482	ATE - Halter
			→	☐	→ 07/03; ☐	24.3344-1713.5	240812	TRW - Halter
			→	☐	→ 07/03; ☐	24.3344-1714.5	240813	TRW - Halter
			→	☐	08/03→; ☐	24.3347-1711.5	240699	TRW - Halter
			→	☐	08/03→; ☐	24.3347-1712.5	240700	TRW - Halter
1.7 TD	50	09/98→08/00	←	☐		24.3521-7001.5	240481	ATE - Halter
			←	☐		24.3521-7002.5	240482	ATE - Halter
1.8 16V 1.8 16V Dualfuel 2.0 DI	85 -	02/98→07/04	←	☐	04/98→; - ABS; ☐	24.3521-7001.5	240481	ATE - Halter
	92	02/98→07/04	←	☐	04/98→; - ABS; ☐	24.3521-7002.5	240482	ATE - Halter
	87	02/98→07/04	←	☐	04/98→; + ABS; ☐	24.3571-9823.5	240499	ATE - Halter
	60	02/98→07/04	←	☐	04/98→; + ABS; ☐	24.3571-9824.5	240500	ATE - Halter
			→	☐	07/01→ 07/03; ☐	24.3344-1713.5	240812	TRW - Halter
			→	☐	07/01→ 07/03; ☐	24.3344-1714.5	240813	TRW - Halter
			→	☐	08/03→; ☐	24.3347-1711.5	240699	TRW - Halter
			→	☐	08/03→; ☐	24.3347-1712.5	240700	TRW - Halter
1.8 16V Dualfuel	92	07/02→12/03	←	☐	- ABS; ☐	24.3521-7001.5	240481	ATE - Halter
			←	☐	- ABS; ☐	24.3521-7002.5	240482	ATE - Halter
			←	☐	+ ABS; ☐	24.3571-9823.5	240499	ATE - Halter
			←	☐	+ ABS; ☐	24.3571-9824.5	240500	ATE - Halter
			→	☐	→ 07/03; ☐	24.3344-1713.5	240812	TRW - Halter
			→	☐	→ 07/03; ☐	24.3344-1714.5	240813	TRW - Halter
			→	☐	08/03→; ☐	24.3347-1711.5	240699	TRW - Halter
			→	☐	08/03→; ☐	24.3347-1712.5	240700	TRW - Halter
2.0 16V	100	09/98→05/05	←	☐		24.3571-9823.5	240499	ATE - Halter
			←	☐		24.3571-9824.5	240500	ATE - Halter
2.0 DTI 16V	74	02/98→07/04	←	☐	08/99→; ☐	24.3571-9823.5	240499	ATE - Halter
			←	☐	08/99→; ☐	24.3571-9824.5	240500	ATE - Halter
			→	☐	07/01→; ☐	24.3367-1713.5	240900	TRW - Halter
			→	☐	07/01→; ☐	24.3367-1714.5	240901	TRW - Halter
Bremssattelachssatz								
1.4 16V →	66	09/98→05/05	→			24.0530-0001.5	241269	TRW + Halter

	kW					! #		
VAUXHALL - ASTRA Mk IV (G) Stufenheck (T98) 02/98→05/05								
Bremssattelachssatz								
1.6	55 - 62	09/98→05/05	➔				24.0530-0001.5 241269	TRW + Halter
1.6 16V	74	09/98→05/05						
1.6 Dualfuel	55 - 74	02/98→05/05						
1.7 CDTI 16V	59	04/03→05/05						
1.7 DTI 16V	55	02/00→05/05						
1.7 TD	50	09/98→08/00						
1.8 16V	85 - 92	02/98→07/04	➔	- ABS			24.0530-0001.5 241269	TRW + Halter
1.8 16V Dualfuel	87 - 92	02/98→07/04						
2.0 DI	60	02/98→07/04						
Feder, Bremssattel								
1.4 16V	66	09/98→05/05			2	11.8116-0292.1 390521		ATE
1.6	55 - 62	09/98→05/05						
1.6 16V	74	09/98→05/05						
1.6 Dualfuel	55 - 74	02/98→05/05						
1.7 CDTI 16V	59	04/03→05/05						
1.7 DTI 16V	55	02/00→05/05						
1.7 TD	50	09/98→08/00						
1.8 16V	85 - 92	02/98→07/04		04/98→; - ABS	2	11.8116-0292.1 390521		ATE
1.8 16V Dualfuel	87 - 92	02/98→07/04	➔	04/98→; + ABS	2	11.8116-0292.1 390521		ATE
2.0 DI	60	02/98→07/04						
1.8 16V Dualfuel	92	07/02→12/03		- ABS	2	11.8116-0292.1 390521		ATE
			➔	+ ABS	2	11.8116-0292.1 390521		ATE
2.0 16V	100	09/98→05/05	➔		2	11.8116-0292.1 390521		ATE
2.0 DTI 16V	74	02/98→07/04	➔	08/99→	2	11.8116-0292.1 390521		ATE
Führungshülzensatz, Bremssattel								
1.4 16V	66	09/98→05/05	➔			11.0101-5407.2 260011		ATE
1.6	55 - 62	09/98→05/05						
1.6 16V	74	09/98→05/05						
1.6 Dualfuel	55 - 74	02/98→05/05						
1.7 CDTI 16V	59	04/03→05/05						
1.7 DTI 16V	55	02/00→05/05						
1.7 TD	50	09/98→08/00						
1.8 16V Dualfuel	92	07/02→12/03						
2.0 16V	100	09/98→05/05						
1.8 16V	85 - 92	02/98→07/04	➔	04/98→		11.0101-5407.2 260011		ATE
1.8 16V Dualfuel	87 - 92	02/98→07/04						
2.0 DI	60	02/98→07/04						
2.0 DTI 16V	74	02/98→07/04	➔	08/99→		11.0101-5407.2 260011		ATE
Führungsbolzen, Bremssattel								
1.4 16V	66	09/98→05/05	➔		2	11.8171-0008.1 990049		ATE
1.6	55 - 62	09/98→05/05						
1.6 16V	74	09/98→05/05						
1.6 Dualfuel	55 - 74	02/98→05/05						
1.7 CDTI 16V	59	04/03→05/05						
1.7 DTI 16V	55	02/00→05/05						
1.7 TD	50	09/98→08/00						
1.8 16V Dualfuel	92	07/02→12/03						
2.0 16V	100	09/98→05/05						
1.8 16V	85 - 92	02/98→07/04	➔	04/98→	2	11.8171-0008.1 990049		ATE
1.8 16V Dualfuel	87 - 92	02/98→07/04						
2.0 DI	60	02/98→07/04						
2.0 DTI 16V	74	02/98→07/04	➔	08/99→	2	11.8171-0008.1 990049		ATE
Bremsschlauch								
1.4 16V	66	09/98→05/05	➔		2	24.5241-0396.3 331380		L= 398
1.6	55 - 62	09/98→05/05	➔	32000001→; für Fahrzeuge mit Scheibenbremse an der Hinterachse; ☐		24.5157-0218.3 331095		L= 219 L2= 185 mit Rohrleitung
1.6 16V	74	09/98→05/05						
1.6 Dualfuel	55 - 74	02/98→05/05	➔	32000001→; für Fahrzeuge mit Scheibenbremse an der Hinterachse; ☐		24.5157-0219.3 331096		L= 219 L2= 185 mit Rohrleitung
1.7 DTI 16V	55	02/00→05/05	➔	für Fahrzeuge mit Trommelbremse an der Hinterachse	2	24.5240-0220.3 330619		L= 220
➔								

VAUXHALL - ASTRA Mk IV (G) Stufenheck (T98) 02/98→05/05



















Bremsschlauch











































1.4 16V 1.6 1.6 16V 1.6 Dualfuel 1.7 DTI 16V	66	09/98→05/05	➔	→ 22999999; für Fahrzeuge mit Scheibenbremse an der Hinterachse	2	24.5241-0200.3	330620	L= 200
	55 - 62	09/98→05/05						
	74	09/98→05/05						
	55 - 74	02/98→05/05						
1.7 CDTI 16V 1.8 16V Dualfuel 2.0 16V	59	04/03→05/05	➔		2	24.5241-0396.3	331380	L= 398
	92	07/02→12/03	➔	32000001→; ☐		24.5157-0218.3	331095	L= 219 L2= 185 mit Rohrleitung
	100	09/98→05/05	➔	32000001→; ☐		24.5157-0219.3	331096	L= 219 L2= 185 mit Rohrleitung
				→ 22999999	2	24.5241-0200.3	330620	L= 200
1.7 TD	50	09/98→08/00	➔		2	24.5241-0396.3	331380	L= 398
			➔	für Fahrzeuge mit Trommelbremse an der Hinterachse	2	24.5240-0220.3	330619	L= 220
			➔	für Fahrzeuge mit Scheibenbremse an der Hinterachse	2	24.5241-0200.3	330620	L= 200
1.8 16V 1.8 16V Dualfuel 2.0 DI	85 - 92	02/98→07/04	➔	04/98→	2	24.5241-0396.3	331380	L= 398
	87	02/98→07/04	➔	32000001→; ☐		24.5157-0218.3	331095	L= 219 L2= 185 mit Rohrleitung
	60	02/98→07/04	➔	32000001→; ☐		24.5157-0219.3	331096	L= 219 L2= 185 mit Rohrleitung
				04/98→; → 22999999	2	24.5241-0200.3	330620	L= 200
2.0 DTI 16V	74	02/98→07/04	➔	08/99→	2	24.5241-0396.3	331380	L= 398
			➔	32000001→; ☐		24.5157-0218.3	331095	L= 219 L2= 185 mit Rohrleitung
			➔	32000001→; ☐		24.5157-0219.3	331096	L= 219 L2= 185 mit Rohrleitung
				08/99→; → 22999999	2	24.5241-0200.3	330620	L= 200







VAUXHALL - ASTRA Mk V (H) (A04) 01/04→03/11

Bremssattel

1.3 CDTI	66	01/04→05/09	➔	08/05→; ☐		24.3571-9823.5	240499	ATE - Halter
			➔	08/05→; ☐		24.3571-9824.5	240500	ATE - Halter
			➔	08/05→; Felge Lochzahl: 4; ☐		24.3367-1707.5	240898	TRW - Halter
			➔	08/05→; Felge Lochzahl: 4; ☐		24.3367-1708.5	240899	TRW - Halter
			➔	08/05→; Felge Lochzahl: 5; ☐		24.3387-1701.5	240826	TRW - Halter
			➔	08/05→; Felge Lochzahl: 5; ☐		24.3387-1702.5	240827	TRW - Halter
1.4 1.6 1.7 CDTI	66	01/04→05/09	➔	☐		24.3571-9823.5	240499	ATE - Halter
	77	01/04→05/09	➔	☐		24.3571-9824.5	240500	ATE - Halter
	59 - 74	01/04→05/09	➔	Felge Lochzahl: 4; ☐		24.3367-1707.5	240898	TRW - Halter
	92	01/04→05/09	➔	Felge Lochzahl: 4; ☐		24.3367-1708.5	240899	TRW - Halter
	125	01/04→05/09	➔	Felge Lochzahl: 5; ☐		24.3387-1701.5	240826	TRW - Halter
			➔	Felge Lochzahl: 5; ☐		24.3387-1702.5	240827	TRW - Halter
1.6 1.6 Turbo	85	01/04→05/09	➔	01/07→; ☐		24.3571-9823.5	240499	ATE - Halter
	132	09/06→09/09	➔	01/07→; ☐		24.3571-9824.5	240500	ATE - Halter
			➔	01/07→; Felge Lochzahl: 4; ☐		24.3367-1707.5	240898	TRW - Halter
			➔	01/07→; Felge Lochzahl: 4; ☐		24.3367-1708.5	240899	TRW - Halter
			➔	01/07→; Felge Lochzahl: 5; ☐		24.3387-1701.5	240826	TRW - Halter
			➔	01/07→; Felge Lochzahl: 5; ☐		24.3387-1702.5	240827	TRW - Halter
1.7 CDTi	81	01/04→03/11	➔	04/07→; ☐		24.3571-9823.5	240499	ATE - Halter
			➔	04/07→; ☐		24.3571-9824.5	240500	ATE - Halter
			➔	04/07→; Felge Lochzahl: 4; ☐		24.3367-1707.5	240898	TRW - Halter
			➔	04/07→; Felge Lochzahl: 4; ☐		24.3367-1708.5	240899	TRW - Halter
			➔	04/07→; Felge Lochzahl: 5; ☐		24.3387-1701.5	240826	TRW - Halter
			➔	04/07→; Felge Lochzahl: 5; ☐		24.3387-1702.5	240827	TRW - Halter
1.8	103	01/04→05/09	➔	01/06→; ☐		24.3571-9823.5	240499	ATE - Halter
			➔	01/06→; ☐		24.3571-9824.5	240500	ATE - Halter
			➔	01/06→; Felge Lochzahl: 4; ☐		24.3367-1707.5	240898	TRW - Halter
			➔	01/06→; Felge Lochzahl: 4; ☐		24.3367-1708.5	240899	TRW - Halter
			➔	01/06→; Felge Lochzahl: 5; ☐		24.3387-1701.5	240826	TRW - Halter
			➔	01/06→; Felge Lochzahl: 5; ☐		24.3387-1702.5	240827	TRW - Halter

	kw			 	! #		
VAUXHALL - ASTRA Mk V (H) (A04) 01/04→03/11							
 Bremssattel							
1.9 CDTI	88 - 110	01/04→05/09	←	09/04→; 		24.3571-9823.5 240499	ATE - Halter
1.9 CDTI 16V	88	01/04→05/09	←	09/04→; 		24.3571-9824.5 240500	ATE - Halter
2.0 Turbo	147	01/04→05/09	→	09/04→; Felge Lochzahl: 4; 		24.3367-1707.5 240898	TRW - Halter
			→	09/04→; Felge Lochzahl: 4; 		24.3367-1708.5 240899	TRW - Halter
			→	09/04→; Felge Lochzahl: 5; 		24.3387-1701.5 240826	TRW - Halter
			→	09/04→; Felge Lochzahl: 5; 		24.3387-1702.5 240827	TRW - Halter
2.0 Turbo	177	01/04→05/09	←	03/05→; 		24.3571-9779.5 241098	ATE - Halter
			←	03/05→; 		24.3571-9780.5 241099	ATE - Halter
Feder, Bremssattel							
1.3 CDTI	66	01/04→05/09	←	08/05→	2	11.8116-0292.1 390521	ATE
1.4	66	01/04→05/09	←		2	11.8116-0292.1 390521	ATE
1.6	77	01/04→05/09					
1.7 CDTI	59 - 74	01/04→05/09					
1.8	92	01/04→05/09					
2.0 Turbo	125	01/04→05/09					
1.6	85	01/04→05/09	←	01/07→	2	11.8116-0292.1 390521	ATE
1.6 Turbo	132	09/06→09/09					
1.7 CDTi	81	01/04→03/11	←	04/07→	2	11.8116-0292.1 390521	ATE
1.8	103	01/04→05/09	←	01/06→	2	11.8116-0292.1 390521	ATE
1.9 CDTI	88 - 110	01/04→05/09	←	09/04→	2	11.8116-0292.1 390521	ATE
1.9 CDTI 16V	88	01/04→05/09					
2.0 Turbo	147	01/04→05/09					
2.0 Turbo	177	01/04→05/09		03/05→	2	11.8116-0356.1 390586	ATE
Führungshülzensatz, Bremssattel							
1.3 CDTI	66	01/04→05/09	←	08/05→		11.0101-5407.2 260011	ATE
1.4	66	01/04→05/09	←			11.0101-5407.2 260011	ATE
1.6	77	01/04→05/09					
1.7 CDTI	59 - 74	01/04→05/09					
1.8	92	01/04→05/09					
2.0 Turbo	125	01/04→05/09					
1.6	85	01/04→05/09	←	01/07→		11.0101-5407.2 260011	ATE
1.6 Turbo	132	09/06→09/09					
1.7 CDTi	81	01/04→03/11	←	04/07→		11.0101-5407.2 260011	ATE
1.8	103	01/04→05/09	←	01/06→		11.0101-5407.2 260011	ATE
1.9 CDTI	88 - 110	01/04→05/09	←	09/04→		11.0101-5407.2 260011	ATE
1.9 CDTI 16V	88	01/04→05/09					
2.0 Turbo	147	01/04→05/09					
2.0 Turbo	177	01/04→05/09	←	03/05→		11.0101-5407.2 260011	ATE
Führungsbolzen, Bremssattel							
1.3 CDTI	66	01/04→05/09		08/05→	2	11.8171-0008.1 990049	ATE
1.4	66	01/04→05/09			2	11.8171-0008.1 990049	ATE
1.6	77	01/04→05/09					
1.7 CDTI	59 - 74	01/04→05/09					
1.8	92	01/04→05/09					
2.0 Turbo	125	01/04→05/09					
1.6	85	01/04→05/09		01/07→	2	11.8171-0008.1 990049	ATE
1.6 Turbo	132	09/06→09/09					
1.7 CDTi	81	01/04→03/11		04/07→	2	11.8171-0008.1 990049	ATE
1.8	103	01/04→05/09		01/06→	2	11.8171-0008.1 990049	ATE
1.9 CDTI	88 - 110	01/04→05/09		09/04→	2	11.8171-0008.1 990049	ATE
1.9 CDTI 16V	88	01/04→05/09					
2.0 Turbo	147	01/04→05/09					
2.0 Turbo	177	01/04→05/09		03/05→	2	11.8171-0008.1 990049	ATE
 Bremsschlauch							
1.3 CDTI	66	01/04→05/09	←	08/05→	2	24.5241-0429.3 331381	L= 429
			→	08/05→; für Fahrzeuge mit Trommelbremse an der Hinterachse; 		24.5152-0218.3 331042	L= 230 mit Rohrleitung
			→	08/05→; für Fahrzeuge mit Trommelbremse an der Hinterachse; 		24.5152-0219.3 331043	L= 230 mit Rohrleitung
→							

	kw			 	! #		
VAUXHALL - ASTRA Mk V (H) (A04) 01/04→03/11							
 Bremsschlauch							
1.3 CDTi	66	01/04→05/09	➔	08/05→; für Fahrzeuge mit Scheibenbremse an der Hinterachse; 		24.5157-0218.3 331095	L= 219 L2= 185 mit Rohrleitung
			➔	08/05→; für Fahrzeuge mit Scheibenbremse an der Hinterachse; 		24.5157-0219.3 331096	L= 219 L2= 185 mit Rohrleitung
1.4 1.6 1.7 CDTi	66	01/04→05/09	←		2	24.5241-0429.3 331381	L= 429
	77	01/04→05/09	➔	für Fahrzeuge mit Trommelbremse an der Hinterachse; 		24.5152-0218.3 331042	L= 230 mit Rohrleitung
	59 - 74	01/04→05/09	➔	für Fahrzeuge mit Trommelbremse an der Hinterachse; 		24.5152-0219.3 331043	L= 230 mit Rohrleitung
1.8 2.0 Turbo	92	01/04→05/09	➔	für Fahrzeuge mit Trommelbremse an der Hinterachse; 		24.5157-0218.3 331095	L= 219 L2= 185 mit Rohrleitung
	125	01/04→05/09	➔	für Fahrzeuge mit Scheibenbremse an der Hinterachse; 		24.5157-0219.3 331096	L= 219 L2= 185 mit Rohrleitung
			➔	für Fahrzeuge mit Scheibenbremse an der Hinterachse; 		24.5157-0219.3 331096	L= 219 L2= 185 mit Rohrleitung
1.6	85	01/04→05/09	←	01/07→	2	24.5241-0429.3 331381	L= 429
			➔	01/07→; für Fahrzeuge mit Trommelbremse an der Hinterachse; 		24.5152-0218.3 331042	L= 230 mit Rohrleitung
			➔	01/07→; für Fahrzeuge mit Trommelbremse an der Hinterachse; 		24.5152-0219.3 331043	L= 230 mit Rohrleitung
			➔	01/07→; für Fahrzeuge mit Scheibenbremse an der Hinterachse; 		24.5157-0218.3 331095	L= 219 L2= 185 mit Rohrleitung
			➔	01/07→; für Fahrzeuge mit Scheibenbremse an der Hinterachse; 		24.5157-0219.3 331096	L= 219 L2= 185 mit Rohrleitung
1.6 Turbo	132	09/06→09/09	←	01/07→	2	24.5241-0429.3 331381	L= 429
			➔	01/07→; für Fahrzeuge mit Scheibenbremse an der Hinterachse; 		24.5157-0218.3 331095	L= 219 L2= 185 mit Rohrleitung
			➔	01/07→; für Fahrzeuge mit Scheibenbremse an der Hinterachse; 		24.5157-0219.3 331096	L= 219 L2= 185 mit Rohrleitung
1.7 CDTi	81	01/04→03/11	←	04/07→	2	24.5241-0429.3 331381	L= 429
			➔	04/07→; für Fahrzeuge mit Scheibenbremse an der Hinterachse; 		24.5157-0218.3 331095	L= 219 L2= 185 mit Rohrleitung
			➔	04/07→; für Fahrzeuge mit Scheibenbremse an der Hinterachse; 		24.5157-0219.3 331096	L= 219 L2= 185 mit Rohrleitung
1.8	103	01/04→05/09	←	01/06→	2	24.5241-0429.3 331381	L= 429
			➔	01/06→; für Fahrzeuge mit Trommelbremse an der Hinterachse; 		24.5152-0218.3 331042	L= 230 mit Rohrleitung
			➔	01/06→; für Fahrzeuge mit Trommelbremse an der Hinterachse; 		24.5152-0219.3 331043	L= 230 mit Rohrleitung
			➔	01/06→; für Fahrzeuge mit Scheibenbremse an der Hinterachse; 		24.5157-0218.3 331095	L= 219 L2= 185 mit Rohrleitung
			➔	01/06→; für Fahrzeuge mit Scheibenbremse an der Hinterachse; 		24.5157-0219.3 331096	L= 219 L2= 185 mit Rohrleitung
1.9 CDTi 1.9 CDTi 16V 2.0 Turbo	88 - 110	01/04→05/09	←	09/04→	2	24.5241-0429.3 331381	L= 429
	88 - 147	01/04→05/09	➔	09/04→; für Fahrzeuge mit Trommelbremse an der Hinterachse; 		24.5152-0218.3 331042	L= 230 mit Rohrleitung
			➔	09/04→; für Fahrzeuge mit Trommelbremse an der Hinterachse; 		24.5152-0219.3 331043	L= 230 mit Rohrleitung
			➔	09/04→; für Fahrzeuge mit Scheibenbremse an der Hinterachse; 		24.5157-0218.3 331095	L= 219 L2= 185 mit Rohrleitung
			➔	09/04→; für Fahrzeuge mit Scheibenbremse an der Hinterachse; 		24.5157-0219.3 331096	L= 219 L2= 185 mit Rohrleitung
2.0 Turbo	177	01/04→05/09	➔	03/05→; für Fahrzeuge mit Trommelbremse an der Hinterachse; 		24.5152-0218.3 331042	L= 230 mit Rohrleitung
			➔	03/05→; für Fahrzeuge mit Trommelbremse an der Hinterachse; 		24.5152-0219.3 331043	L= 230 mit Rohrleitung
			➔	03/05→; für Fahrzeuge mit Scheibenbremse an der Hinterachse; 		24.5157-0218.3 331095	L= 219 L2= 185 mit Rohrleitung
			➔	03/05→; für Fahrzeuge mit Scheibenbremse an der Hinterachse; 		24.5157-0219.3 331096	L= 219 L2= 185 mit Rohrleitung
VAUXHALL - ASTRA Mk V (H) Kombi (A04) 08/04→10/12							
 Bremssattel							
1.3 CDTi	66	08/04→03/09	←	08/05→; 		24.3571-9823.5 240499	ATE - Halter
			←	08/05→; 		24.3571-9824.5 240500	ATE - Halter
			➔	08/05→; Felge Lochzahl: 4; 		24.3367-1707.5 240898	TRW - Halter
			➔	08/05→; Felge Lochzahl: 4; 		24.3367-1708.5 240899	TRW - Halter
			➔	08/05→; Felge Lochzahl: 5; 		24.3387-1701.5 240826	TRW - Halter
			➔	08/05→; Felge Lochzahl: 5; 		24.3387-1702.5 240827	TRW - Halter
→							

	kw					! #			
VAUXHALL - ASTRA Mk V (H) Kombi (A04) 08/04→10/12									
Bremssattel									
1.4	66	08/04→03/09	←	☐		24.3571-9823.5	240499	ATE - Halter	
1.6	77	08/04→03/09	←	☐		24.3571-9824.5	240500	ATE - Halter	
1.7 CDTi	74	08/04→03/09	←	☐		24.3571-9824.5	240500	ATE - Halter	
1.7 CDTi	59	08/04→05/09	→		Felge Lochzahl: 4; ☐	24.3367-1707.5	240898	TRW - Halter	
1.8	92 - 103	10/04→10/10	→		Felge Lochzahl: 4; ☐	24.3367-1708.5	240899	TRW - Halter	
1.9 CDTi	88	08/04→03/09	→		Felge Lochzahl: 5; ☐	24.3387-1701.5	240826	TRW - Halter	
1.9 CDTi 16V	88	08/04→03/09	→		Felge Lochzahl: 5; ☐	24.3387-1701.5	240826	TRW - Halter	
2.0 Turbo	125	08/04→10/10	→		Felge Lochzahl: 5; ☐	24.3387-1702.5	240827	TRW - Halter	
1.6	85 - 132	08/04→03/11	←		01/07→; ☐	24.3571-9823.5	240499	ATE - Halter	
			←		01/07→; ☐	24.3571-9824.5	240500	ATE - Halter	
			→		01/07→; Felge Lochzahl: 4; ☐	24.3367-1707.5	240898	TRW - Halter	
			→		01/07→; Felge Lochzahl: 4; ☐	24.3367-1708.5	240899	TRW - Halter	
			→		01/07→; Felge Lochzahl: 5; ☐	24.3387-1701.5	240826	TRW - Halter	
			→		01/07→; Felge Lochzahl: 5; ☐	24.3387-1702.5	240827	TRW - Halter	
1.7 CDTi	81	08/04→10/12	←		04/07→ 11/10; ☐	24.3571-9823.5	240499	ATE - Halter	
			←		04/07→ 11/10; ☐	24.3571-9824.5	240500	ATE - Halter	
			→		04/07→ 11/10; Felge Lochzahl: 4; ☐	24.3367-1707.5	240898	TRW - Halter	
			→		04/07→ 11/10; Felge Lochzahl: 4; ☐	24.3367-1708.5	240899	TRW - Halter	
			→		04/07→ 11/10; Felge Lochzahl: 5; ☐	24.3387-1701.5	240826	TRW - Halter	
			→		04/07→ 11/10; Felge Lochzahl: 5; ☐	24.3387-1702.5	240827	TRW - Halter	
1.9 CDTi	110	08/04→03/09	←		09/04→; ☐	24.3571-9823.5	240499	ATE - Halter	
2.0 Turbo	147	08/04→10/10	←		09/04→; ☐	24.3571-9824.5	240500	ATE - Halter	
			→		09/04→; Felge Lochzahl: 4; ☐	24.3367-1707.5	240898	TRW - Halter	
			→		09/04→; Felge Lochzahl: 4; ☐	24.3367-1708.5	240899	TRW - Halter	
			→		09/04→; Felge Lochzahl: 5; ☐	24.3387-1701.5	240826	TRW - Halter	
			→		09/04→; Felge Lochzahl: 5; ☐	24.3387-1702.5	240827	TRW - Halter	
Feder, Bremssattel									
1.3 CDTi	66	08/04→03/09	←		08/05→	2	11.8116-0292.1	390521	ATE
1.4	66	08/04→03/09	←			2	11.8116-0292.1	390521	ATE
1.6	77	08/04→03/09	←						
1.7 CDTi	74	08/04→03/09	←						
1.7 CDTi	59	08/04→05/09	←						
1.8	92 - 103	10/04→10/10	←						
1.9 CDTi	88	08/04→03/09	←						
1.9 CDTi 16V	88	08/04→03/09	←						
2.0 Turbo	125	08/04→10/10	←						
1.6	85 - 132	08/04→03/11	←		01/07→	2	11.8116-0292.1	390521	ATE
1.7 CDTi	81	08/04→10/12	←		04/07→ 11/10	2	11.8116-0292.1	390521	ATE
1.9 CDTi	110	08/04→03/09	←		09/04→	2	11.8116-0292.1	390521	ATE
2.0 Turbo	147	08/04→10/10	←						
Führungshülzensatz, Bremssattel									
1.3 CDTi	66	08/04→03/09	←		08/05→		11.0101-5407.2	260011	ATE
1.4	66	08/04→03/09	←				11.0101-5407.2	260011	ATE
1.6	77	08/04→03/09	←						
1.7 CDTi	74	08/04→03/09	←						
1.7 CDTi	59	08/04→05/09	←						
1.8	92 - 103	10/04→10/10	←						
1.9 CDTi	88	08/04→03/09	←						
1.9 CDTi 16V	88	08/04→03/09	←						
2.0 Turbo	125	08/04→10/10	←						
1.6	85 - 132	08/04→03/11	←		01/07→		11.0101-5407.2	260011	ATE
1.7 CDTi	81	08/04→10/12	←		04/07→ 11/10		11.0101-5407.2	260011	ATE
1.9 CDTi	110	08/04→03/09	←		09/04→		11.0101-5407.2	260011	ATE
2.0 Turbo	147	08/04→10/10	←						
Führungsbolzen, Bremssattel									
1.3 CDTi	66	08/04→03/09	←		08/05→	2	11.8171-0008.1	990049	ATE
1.4	66	08/04→03/09	←			2	11.8171-0008.1	990049	ATE
1.6	77	08/04→03/09	←						
1.7 CDTi	74	08/04→03/09	←						
1.7 CDTi	59	08/04→05/09	←						
→									

VAUXHALL - ASTRA Mk V (H) Kombi (A04) 08/04→10/12

Führungsbolzen, Bremsattel

1.8	92 - 103	10/04→10/10	←		2	11.8171-0008.1	990049	ATE
1.9 CDTi	88	08/04→03/09						
1.9 CDTi 16V	88	08/04→03/09						
2.0 Turbo	125	08/04→10/10						
1.6	85 - 132	08/04→03/11	←	01/07→	2	11.8171-0008.1	990049	ATE
1.7 CDTi	81	08/04→10/12	←	04/07→ 11/10	2	11.8171-0008.1	990049	ATE
1.9 CDTi	110	08/04→03/09	←	09/04→	2	11.8171-0008.1	990049	ATE
2.0 Turbo	147	08/04→10/10						

Bremsschlauch



















1.3 CDTi	66	08/04→03/09	←	08/05→	2	24.5241-0429.3	331381	L= 429
			→	08/05→;		24.5157-0218.3	331095	L= 219 L2= 185 mit Rohrleitung
			→	08/05→;		24.5157-0219.3	331096	L= 219 L2= 185 mit Rohrleitung
1.4	66	08/04→03/09	←		2	24.5241-0429.3	331381	L= 429
1.6	77	08/04→03/09						
1.7 CDTi	74	08/04→03/09	→			24.5157-0218.3	331095	L= 219 L2= 185 mit Rohrleitung
1.7 CDTi	59	08/04→05/09	→			24.5157-0219.3	331096	L= 219 L2= 185 mit Rohrleitung
1.8	92 - 103	10/04→10/10						
1.9 CDTi	88	08/04→03/09						
1.9 CDTi 16V	88	08/04→03/09						
2.0 Turbo	125	08/04→10/10						
1.6	85 - 132	08/04→03/11	←	01/07→	2	24.5241-0429.3	331381	L= 429
			→	01/07→;		24.5157-0218.3	331095	L= 219 L2= 185 mit Rohrleitung
			→	01/07→;		24.5157-0219.3	331096	L= 219 L2= 185 mit Rohrleitung
1.7 CDTi	81	08/04→10/12	←	04/07→ 11/10	2	24.5241-0429.3	331381	L= 429
			→	04/07→ 11/10;		24.5157-0218.3	331095	L= 219 L2= 185 mit Rohrleitung
			→	04/07→ 11/10;		24.5157-0219.3	331096	L= 219 L2= 185 mit Rohrleitung
1.9 CDTi	110	08/04→03/09	←	09/04→	2	24.5241-0429.3	331381	L= 429
2.0 Turbo	147	08/04→10/10						
			→	09/04→;		24.5157-0218.3	331095	L= 219 L2= 185 mit Rohrleitung
			→	09/04→;		24.5157-0219.3	331096	L= 219 L2= 185 mit Rohrleitung

VAUXHALL - ASTRA Mk V (H) Sport Hatch (A04) 02/05→11/10

Bremssattel

1.3 CDTi	66	04/05→11/10	←	08/05→;		24.3571-9823.5	240499	ATE - Halter
			←	08/05→;		24.3571-9824.5	240500	ATE - Halter
			→	08/05→; Felge Lochzahl: 4;		24.3367-1707.5	240898	TRW - Halter
			→	08/05→; Felge Lochzahl: 4;		24.3367-1708.5	240899	TRW - Halter
			→	08/05→; Felge Lochzahl: 5;		24.3387-1701.5	240826	TRW - Halter
			→	08/05→; Felge Lochzahl: 5;		24.3387-1702.5	240827	TRW - Halter
1.4 i 16V	66	03/05→11/10	←			24.3571-9823.5	240499	ATE - Halter
1.6	77	02/05→11/10						
1.7 CDTi	74	02/05→11/10	←			24.3571-9824.5	240500	ATE - Halter
1.8	92	02/05→11/10	→	Felge Lochzahl: 4;		24.3367-1707.5	240898	TRW - Halter
1.8 i 16V	103	03/07→11/10						
1.9 CDTi	88 - 110	02/05→11/10	→	Felge Lochzahl: 4;		24.3367-1708.5	240899	TRW - Halter
2.0 Turbo	125	02/05→11/10	→	Felge Lochzahl: 5;		24.3387-1701.5	240826	TRW - Halter
			→	Felge Lochzahl: 5;		24.3387-1702.5	240827	TRW - Halter
1.6	132	10/06→11/10	←	01/07→;		24.3571-9823.5	240499	ATE - Halter
1.6 i 16V	85	12/06→11/10	←	01/07→;		24.3571-9824.5	240500	ATE - Halter
			→	01/07→; Felge Lochzahl: 4;		24.3367-1707.5	240898	TRW - Halter
			→	01/07→; Felge Lochzahl: 4;		24.3367-1708.5	240899	TRW - Halter
			→	01/07→; Felge Lochzahl: 5;		24.3387-1701.5	240826	TRW - Halter
			→	01/07→; Felge Lochzahl: 5;		24.3387-1702.5	240827	TRW - Halter
1.7 CDTi	81	02/07→11/09	←	04/07→;		24.3571-9823.5	240499	ATE - Halter
			←	04/07→;		24.3571-9824.5	240500	ATE - Halter
			→	04/07→; Felge Lochzahl: 4;		24.3367-1707.5	240898	TRW - Halter
			→	04/07→; Felge Lochzahl: 4;		24.3367-1708.5	240899	TRW - Halter
			→	04/07→; Felge Lochzahl: 5;		24.3387-1701.5	240826	TRW - Halter
			→	04/07→; Felge Lochzahl: 5;		24.3387-1702.5	240827	TRW - Halter

→

	kw					! #			
VAUXHALL - ASTRA Mk V (H) Sport Hatch (A04) 02/05→11/10									
Bremssattel									
1.9 CDTi	74	08/05→11/10	←	09/05→; 			24.3571-9823.5	240499	ATE - Halter
			←	09/05→; 			24.3571-9824.5	240500	ATE - Halter
			→	09/05→; Felge Lochzahl: 4; 			24.3367-1707.5	240898	TRW - Halter
			→	09/05→; Felge Lochzahl: 4; 			24.3367-1708.5	240899	TRW - Halter
			→	09/05→; Felge Lochzahl: 5; 			24.3387-1701.5	240826	TRW - Halter
			→	09/05→; Felge Lochzahl: 5; 			24.3387-1702.5	240827	TRW - Halter
2.0 VXR	176	02/09→11/10	←				24.3571-9779.5	241098	ATE - Halter
			←				24.3571-9780.5	241099	ATE - Halter
Feder, Bremssattel									
1.3 CDTi	66	04/05→11/10	←	08/05→	2		11.8116-0292.1	390521	ATE
1.4 i 16V	66	03/05→11/10	←		2		11.8116-0292.1	390521	ATE
1.6	77	02/05→11/10							
1.7 CDTi	74	02/05→11/10							
1.8	92	02/05→11/10							
1.8 i 16V	103	03/07→11/10							
1.9 CDTi	88 - 110	02/05→11/10							
2.0 Turbo	125	02/05→11/10							
1.6	132	10/06→11/10	←	01/07→	2		11.8116-0292.1	390521	ATE
1.6 i 16V	85	12/06→11/10							
1.7 CDTi	81	02/07→11/09	←	04/07→	2		11.8116-0292.1	390521	ATE
1.9 CDTi	74	08/05→11/10	←	09/05→	2		11.8116-0292.1	390521	ATE
2.0 VXR	176	02/09→11/10			2		11.8116-0356.1	390586	ATE
Führungshülzensatz, Bremssattel									
1.3 CDTi	66	04/05→11/10	←	08/05→			11.0101-5407.2	260011	ATE
1.4 i 16V	66	03/05→11/10	←				11.0101-5407.2	260011	ATE
1.6	77	02/05→11/10							
1.7 CDTi	74	02/05→11/10							
1.8	92	02/05→11/10							
1.8 i 16V	103	03/07→11/10							
1.9 CDTi	88 - 110	02/05→11/10							
2.0 Turbo	125	02/05→11/10							
2.0 VXR	176	02/09→11/10							
1.6	132	10/06→11/10	←	01/07→			11.0101-5407.2	260011	ATE
1.6 i 16V	85	12/06→11/10							
1.7 CDTi	81	02/07→11/09	←	04/07→			11.0101-5407.2	260011	ATE
1.9 CDTi	74	08/05→11/10	←	09/05→			11.0101-5407.2	260011	ATE
Führungsbolzen, Bremssattel									
1.3 CDTi	66	04/05→11/10		08/05→	2		11.8171-0008.1	990049	ATE
1.4 i 16V	66	03/05→11/10			2		11.8171-0008.1	990049	ATE
1.6	77	02/05→11/10							
1.7 CDTi	74	02/05→11/10							
1.8	92	02/05→11/10							
1.8 i 16V	103	03/07→11/10							
1.9 CDTi	88 - 110	02/05→11/10							
2.0 Turbo	125	02/05→11/10							
2.0 VXR	176	02/09→11/10							
1.6	132	10/06→11/10		01/07→	2		11.8171-0008.1	990049	ATE
1.6 i 16V	85	12/06→11/10							
1.7 CDTi	81	02/07→11/09		04/07→	2		11.8171-0008.1	990049	ATE
1.9 CDTi	74	08/05→11/10		09/05→	2		11.8171-0008.1	990049	ATE
Bremsschlauch									
1.3 CDTi	66	04/05→11/10	←	08/05→	2		24.5241-0429.3	331381	L= 429
			→	08/05→; für Fahrzeuge mit Trommelbremse an der Hinterachse; 			24.5152-0218.3	331042	L= 230 mit Rohrleitung
			→	08/05→; für Fahrzeuge mit Trommelbremse an der Hinterachse; 			24.5152-0219.3	331043	L= 230 mit Rohrleitung
			→	08/05→; für Fahrzeuge mit Scheibenbremse an der Hinterachse; 			24.5157-0218.3	331095	L= 219 L2= 185 mit Rohrleitung
			→	08/05→; für Fahrzeuge mit Scheibenbremse an der Hinterachse; 			24.5157-0219.3	331096	L= 219 L2= 185 mit Rohrleitung
1.4 i 16V	66	03/05→11/10	←		2		24.5241-0429.3	331381	L= 429
1.6	77	02/05→11/10							
1.7 CDTi	74	02/05→11/10							
→									

VAUXHALL - ASTRA Mk V (H) Sport Hatch (A04) 02/05→11/10





























Bremsschlauch

1.8 1.8 i 16V 1.9 CDTi 2.0 Turbo	92	02/05→11/10	➔	für Fahrzeuge mit Trommelbremse an der Hinterachse;		24.5152-0218.3	331042	L= 230 mit Rohrleitung
	103	03/07→11/10						
	88 -	02/05→11/10	➔	für Fahrzeuge mit Trommelbremse an der Hinterachse;		24.5152-0219.3	331043	L= 230 mit Rohrleitung
	110							
	125	02/05→11/10	➔	für Fahrzeuge mit Scheibenbremse an der Hinterachse;		24.5157-0218.3	331095	L= 219 L2= 185 mit Rohrleitung
			➔	für Fahrzeuge mit Scheibenbremse an der Hinterachse;		24.5157-0219.3	331096	L= 219 L2= 185 mit Rohrleitung
1.6	132	10/06→11/10	←	01/07→	2	24.5241-0429.3	331381	L= 429
			➔	01/07→; für Fahrzeuge mit Scheibenbremse an der Hinterachse;		24.5157-0218.3	331095	L= 219 L2= 185 mit Rohrleitung
			➔	01/07→; für Fahrzeuge mit Scheibenbremse an der Hinterachse;		24.5157-0219.3	331096	L= 219 L2= 185 mit Rohrleitung
1.6 i 16V	85	12/06→11/10	←	01/07→	2	24.5241-0429.3	331381	L= 429
			➔	01/07→; für Fahrzeuge mit Trommelbremse an der Hinterachse;		24.5152-0218.3	331042	L= 230 mit Rohrleitung
			➔	01/07→; für Fahrzeuge mit Trommelbremse an der Hinterachse;		24.5152-0219.3	331043	L= 230 mit Rohrleitung
			➔	01/07→; für Fahrzeuge mit Scheibenbremse an der Hinterachse;		24.5157-0218.3	331095	L= 219 L2= 185 mit Rohrleitung
			➔	01/07→; für Fahrzeuge mit Scheibenbremse an der Hinterachse;		24.5157-0219.3	331096	L= 219 L2= 185 mit Rohrleitung
1.7 CDTi	81	02/07→11/09	←	04/07→	2	24.5241-0429.3	331381	L= 429
			➔	04/07→; für Fahrzeuge mit Scheibenbremse an der Hinterachse;		24.5157-0218.3	331095	L= 219 L2= 185 mit Rohrleitung
			➔	04/07→; für Fahrzeuge mit Scheibenbremse an der Hinterachse;		24.5157-0219.3	331096	L= 219 L2= 185 mit Rohrleitung
1.9 CDTi	74	08/05→11/10	←	09/05→	2	24.5241-0429.3	331381	L= 429
			➔	09/05→; für Fahrzeuge mit Trommelbremse an der Hinterachse;		24.5152-0218.3	331042	L= 230 mit Rohrleitung
			➔	09/05→; für Fahrzeuge mit Trommelbremse an der Hinterachse;		24.5152-0219.3	331043	L= 230 mit Rohrleitung
			➔	09/05→; für Fahrzeuge mit Scheibenbremse an der Hinterachse;		24.5157-0218.3	331095	L= 219 L2= 185 mit Rohrleitung
			➔	09/05→; für Fahrzeuge mit Scheibenbremse an der Hinterachse;		24.5157-0219.3	331096	L= 219 L2= 185 mit Rohrleitung
2.0 VXR	176	02/09→11/10	➔	für Fahrzeuge mit Trommelbremse an der Hinterachse;		24.5152-0218.3	331042	L= 230 mit Rohrleitung
			➔	für Fahrzeuge mit Trommelbremse an der Hinterachse;		24.5152-0219.3	331043	L= 230 mit Rohrleitung
			➔	für Fahrzeuge mit Scheibenbremse an der Hinterachse;		24.5157-0218.3	331095	L= 219 L2= 185 mit Rohrleitung
			➔	für Fahrzeuge mit Scheibenbremse an der Hinterachse;		24.5157-0219.3	331096	L= 219 L2= 185 mit Rohrleitung



































VAUXHALL - ASTRA Mk V (H) TwinTop (A04) 09/05→08/11



































Bremssattel

1.6 1.9 CDTi 2.0 2.0 Turbo	77	09/05→11/10	←	03/06→;		24.3571-9823.5	240499	ATE - Halter
	110	01/06→11/10						
	125	02/06→11/10	←	03/06→;		24.3571-9824.5	240500	ATE - Halter
	147	01/06→11/10	➔	03/06→; Felge Lochzahl: 4;		24.3367-1707.5	240898	TRW - Halter
			➔	03/06→; Felge Lochzahl: 4;		24.3367-1708.5	240899	TRW - Halter
			➔	03/06→; Felge Lochzahl: 5;		24.3387-1701.5	240826	TRW - Halter
		➔	03/06→; Felge Lochzahl: 5;		24.3387-1702.5	240827	TRW - Halter	
1.6 i 16V	85	10/06→08/11	←	12/06→;		24.3571-9823.5	240499	ATE - Halter
			←	12/06→;		24.3571-9824.5	240500	ATE - Halter
			➔	12/06→ 11/10; Felge Lochzahl: 4;		24.3367-1707.5	240898	TRW - Halter
			➔	12/06→ 11/10; Felge Lochzahl: 4;		24.3367-1708.5	240899	TRW - Halter
			➔	12/06→; Felge Lochzahl: 5;		24.3387-1701.5	240826	TRW - Halter
		➔	12/06→; Felge Lochzahl: 5;		24.3387-1702.5	240827	TRW - Halter	
1.8	103	05/08→11/10	←			24.3571-9823.5	240499	ATE - Halter
			←			24.3571-9824.5	240500	ATE - Halter
			➔	Felge Lochzahl: 4;		24.3367-1707.5	240898	TRW - Halter
			➔	Felge Lochzahl: 4;		24.3367-1708.5	240899	TRW - Halter
			➔	Felge Lochzahl: 5;		24.3387-1701.5	240826	TRW - Halter

































	kw				! #		
VAUXHALL - ASTRA Mk V (H) TwinTop (A04) 09/05→08/11							
 Bremssattel							
1.8	103	05/08→11/10	➡	Felge Lochzahl: 5; 		24.3387-1702.5 240827	TRW - Halter
Feder, Bremssattel							
1.6 1.9 CDTi 2.0 2.0 Turbo	77 110 125 147	09/05→11/10 01/06→11/10 02/06→11/10 01/06→11/10	←	03/06→	2	11.8116-0292.1 390521	ATE
1.6 i 16V	85	10/06→08/11	←	12/06→	2	11.8116-0292.1 390521	ATE
1.8	103	05/08→11/10	←		2	11.8116-0292.1 390521	ATE
Führungshülzensatz, Bremssattel							
1.6 1.9 CDTi 2.0 2.0 Turbo	77 110 125 147	09/05→11/10 01/06→11/10 02/06→11/10 01/06→11/10	←	03/06→		11.0101-5407.2 260011	ATE
1.6 i 16V	85	10/06→08/11	←	12/06→		11.0101-5407.2 260011	ATE
1.8	103	05/08→11/10	←			11.0101-5407.2 260011	ATE
Führungsbolzen, Bremssattel							
1.6 1.9 CDTi 2.0 2.0 Turbo	77 110 125 147	09/05→11/10 01/06→11/10 02/06→11/10 01/06→11/10		03/06→	2	11.8171-0008.1 990049	ATE
1.6 i 16V	85	10/06→08/11		12/06→	2	11.8171-0008.1 990049	ATE
1.8	103	05/08→11/10			2	11.8171-0008.1 990049	ATE
 Bremsschlauch							
1.6 1.9 CDTi 2.0 2.0 Turbo	77 110 125 147	09/05→11/10 01/06→11/10 02/06→11/10 01/06→11/10	←	03/06→	2	24.5241-0429.3 331381	L= 429
			➡	03/06→; für Fahrzeuge mit Scheibenbremse an der Hinterachse; 		24.5157-0218.3 331095	L= 219 L2= 185 mit Rohrleitung
			➡	03/06→; für Fahrzeuge mit Scheibenbremse an der Hinterachse; 		24.5157-0219.3 331096	L= 219 L2= 185 mit Rohrleitung
1.6 i 16V	85	10/06→08/11	←	12/06→	2	24.5241-0429.3 331381	L= 429
			➡	12/06→; für Fahrzeuge mit Scheibenbremse an der Hinterachse; 		24.5157-0218.3 331095	L= 219 L2= 185 mit Rohrleitung
			➡	12/06→; für Fahrzeuge mit Scheibenbremse an der Hinterachse; 		24.5157-0219.3 331096	L= 219 L2= 185 mit Rohrleitung
1.8	103	05/08→11/10	←		2	24.5241-0429.3 331381	L= 429
			➡	für Fahrzeuge mit Scheibenbremse an der Hinterachse; 		24.5157-0218.3 331095	L= 219 L2= 185 mit Rohrleitung
			➡	für Fahrzeuge mit Scheibenbremse an der Hinterachse; 		24.5157-0219.3 331096	L= 219 L2= 185 mit Rohrleitung
VAUXHALL - ASTRA Mk VI (J) (P10) 12/09→10/15							
 Bremssattel							
1.3 CDTi 1.4	70 64 - 74	12/09→10/15 12/09→10/15	←	für Bremsscheibendurchmesser [mm]: 321; 		24.3601-1753.5 241439	MAN - Halter
1.4 Turbo 1.6 1.6 Turbo	103 85 132	12/09→10/15 12/09→10/15 12/09→10/15	←	für Bremsscheibendurchmesser [mm]: 321; 		24.3601-1754.5 241440	MAN - Halter
1.7 CDTi	81 - 96	12/09→10/15 12/09→10/15	←	für Bremsscheibendurchmesser [mm]: 300; 		24.3601-2601.5 241044	ATE - Halter
1.7 CDTi 2.0 BiTurbo CDTi 2.0 CDTi	74 143 118 - 121	10/10→10/15 12/12→10/15 12/09→10/15	←	für Bremsscheibendurchmesser [mm]: 300; 		24.3601-2602.5 241045	ATE - Halter
			←	für Bremsscheibendurchmesser [mm]: 276; 		24.3601-2603.5 241046	ATE - Halter
			←	für Bremsscheibendurchmesser [mm]: 276; 		24.3601-2604.5 241047	ATE - Halter
			➡	- eFSB; 		24.3382-7001.5 241060	ATE - Halter
			➡	- eFSB; 		24.3382-7002.5 241061	ATE - Halter
			➡	+ eFSB; 		24.3382-7003.5 241076	ATE - Halter
			➡	+ eFSB; 		24.3382-7004.5 241077	ATE - Halter
1.4 Turbo	88	08/10→10/15	←	11/10→; für Bremsscheibendurchmesser [mm]: 321; 		24.3601-1753.5 241439	MAN - Halter
			←	11/10→; für Bremsscheibendurchmesser [mm]: 321; 		24.3601-1754.5 241440	MAN - Halter
			←	für Bremsscheibendurchmesser [mm]: 300; 		24.3601-2601.5 241044	ATE - Halter
→							









































	kw			 	! #		
VAUXHALL - ASTRA Mk VI (J) (P10) 12/09→10/15							
Bremssattel							
1.4 Turbo	88	08/10→10/15	←	für Bremsscheibendurchmesser [mm]: 300; 	24.3601-2602.5	241045	ATE - Halter
			←	für Bremsscheibendurchmesser [mm]: 276; 	24.3601-2603.5	241046	ATE - Halter
			←	für Bremsscheibendurchmesser [mm]: 276; 	24.3601-2604.5	241047	ATE - Halter
			→	- eFSB; 	24.3382-7001.5	241060	ATE - Halter
			→	- eFSB; 	24.3382-7002.5	241061	ATE - Halter
			→	+ eFSB; 	24.3382-7003.5	241076	ATE - Halter
			→	+ eFSB; 	24.3382-7004.5	241077	ATE - Halter
1.6 CDTi	81	11/13→10/15	←	02/14→; für Bremsscheibendurchmesser [mm]: 321; 	24.3601-1753.5	241439	MAN - Halter
			←	02/14→; für Bremsscheibendurchmesser [mm]: 321; 	24.3601-1754.5	241440	MAN - Halter
			←	02/14→; für Bremsscheibendurchmesser [mm]: 300; 	24.3601-2601.5	241044	ATE - Halter
			←	02/14→; für Bremsscheibendurchmesser [mm]: 300; 	24.3601-2602.5	241045	ATE - Halter
			←	02/14→; für Bremsscheibendurchmesser [mm]: 276; 	24.3601-2603.5	241046	ATE - Halter
			←	02/14→; für Bremsscheibendurchmesser [mm]: 276; 	24.3601-2604.5	241047	ATE - Halter
			→	02/14→; - eFSB; 	24.3382-7001.5	241060	ATE - Halter
			→	02/14→; - eFSB; 	24.3382-7002.5	241061	ATE - Halter
			→	02/14→; + eFSB; 	24.3382-7003.5	241076	ATE - Halter
			→	02/14→; + eFSB; 	24.3382-7004.5	241077	ATE - Halter
1.6 CDTi	100	11/13→10/15	←	01/14→; für Bremsscheibendurchmesser [mm]: 321; 	24.3601-1753.5	241439	MAN - Halter
			←	01/14→; für Bremsscheibendurchmesser [mm]: 321; 	24.3601-1754.5	241440	MAN - Halter
			←	01/14→; für Bremsscheibendurchmesser [mm]: 300; 	24.3601-2601.5	241044	ATE - Halter
			←	01/14→; für Bremsscheibendurchmesser [mm]: 300; 	24.3601-2602.5	241045	ATE - Halter
			←	01/14→; für Bremsscheibendurchmesser [mm]: 276; 	24.3601-2603.5	241046	ATE - Halter
			←	01/14→; für Bremsscheibendurchmesser [mm]: 276; 	24.3601-2604.5	241047	ATE - Halter
			→	01/14→; - eFSB; 	24.3382-7001.5	241060	ATE - Halter
			→	01/14→; - eFSB; 	24.3382-7002.5	241061	ATE - Halter
			→	01/14→; + eFSB; 	24.3382-7003.5	241076	ATE - Halter
			→	01/14→; + eFSB; 	24.3382-7004.5	241077	ATE - Halter
Halter, Bremssattel							
1.3 CDTi 1.4	70	12/09→10/15	→	für Bremsscheibendurchmesser [mm]: 268	11.8170-1105.1	260112	ATE
	64 - 74	12/09→10/15					
1.4 Turbo	88 - 103	12/09→10/15	→	für Bremsscheibendurchmesser [mm]: 292	11.8170-1106.1	260113	ATE
	85	12/09→10/15					
1.6 Turbo	132	12/09→10/15					
1.7 CDTi	81 - 96	12/09→10/15					
	74	10/10→10/15					
1.7 CDTi	143	12/12→10/15					
2.0 BiTurbo CDTi 2.0 CDTi	118 - 121	12/09→10/15					
1.6 CDTi	81	11/13→10/15	→	02/14→; für Bremsscheibendurchmesser [mm]: 268	11.8170-1105.1	260112	ATE
			→	02/14→; für Bremsscheibendurchmesser [mm]: 292			
1.6 CDTi	100	11/13→10/15	→	01/14→; für Bremsscheibendurchmesser [mm]: 268	11.8170-1105.1	260112	ATE
			→	01/14→; für Bremsscheibendurchmesser [mm]: 292			
Zubehörsatz, Bremssattel							
1.3 CDTi 1.4	70	12/09→10/15	←	für Bremsscheibendurchmesser [mm]: 276; 08.2012→	11.0103-0002.2	250157	ATE
	64 - 74	12/09→10/15					
→							











	kw			 	! #		
VAUXHALL - ASTRA Mk VI (J) (P10) 12/09→10/15							
Zubehörsatz, Bremssattel							
1.4 Turbo 1.6 1.6 Turbo 1.7 CDTi 2.0 BiTurbo CDTI 2.0 CDTi	88 - 103 85 132 81 - 96 143 118 - 121	12/09→10/15 12/09→10/15 12/09→10/15 12/09→10/15 12/12→10/15 12/09→10/15	←	für Bremsscheibendurchmesser [mm]: 300; 08.2012→		11.0103-0002.2 250157	ATE
1.6 CDTi	81	11/13→10/15	←	02/14→; für Bremsscheibendurchmesser [mm]: 276; 08.2012→		11.0103-0002.2 250157	ATE
			←	02/14→; für Bremsscheibendurchmesser [mm]: 300; 08.2012→		11.0103-0002.2 250157	ATE
1.6 CDTi	100	11/13→10/15	←	01/14→; für Bremsscheibendurchmesser [mm]: 276; 08.2012→		11.0103-0002.2 250157	ATE
			←	01/14→; für Bremsscheibendurchmesser [mm]: 300; 08.2012→		11.0103-0002.2 250157	ATE
1.7 CDTI	74	10/10→10/15	←	für Bremsscheibendurchmesser [mm]: 276		11.0103-0002.2 250157	ATE
			←	für Bremsscheibendurchmesser [mm]: 300		11.0103-0002.2 250157	ATE
Bremsschlauch							
1.3 CDTI 1.4	70 64 - 74	12/09→10/15 12/09→10/15	←	→ A8068771	2	24.5176-0400.3 331492	L= 400
1.4 Turbo	103	12/09→10/15	←	A8068772→; Türenanzahl: 5; 		24.5176-0401.3 331649	L= 410
1.6	85	12/09→10/15	←	A8068772→; Türenanzahl: 5; 		24.5176-0402.3 331633	L= 410
1.6 Turbo	132	12/09→10/15	←	Türenanzahl: 3; 		24.5176-0673.3 331651	L= 685
1.7 CDTi	81 - 96	12/09→10/15	→			24.5143-0654.3 331669	L= 665
1.7 CDTI	74	10/10→10/15	→			24.5176-0654.3 331627	L= 654
2.0 BiTurbo CDTI 2.0 CDTi	143 118 - 121	12/12→10/15 12/09→10/15					
1.4 Turbo	88	08/10→10/15	←	→ A8068771	2	24.5176-0400.3 331492	L= 400
			←	A8068772→; Türenanzahl: 5; 		24.5176-0401.3 331649	L= 410
			←	A8068772→; Türenanzahl: 5; 		24.5176-0402.3 331633	L= 410
			←	11/10→; Türenanzahl: 3; 		24.5176-0673.3 331651	L= 685
			→	11/10→; 		24.5143-0654.3 331669	L= 665
			→			24.5176-0654.3 331627	L= 654
1.6 CDTi	81	11/13→10/15	←	02/14→; Türenanzahl: 5; 		24.5176-0401.3 331649	L= 410
			←	02/14→; Türenanzahl: 5; 		24.5176-0402.3 331633	L= 410
			←	02/14→; Türenanzahl: 3; 		24.5176-0673.3 331651	L= 685
			→	02/14→; 		24.5143-0654.3 331669	L= 665
			→			24.5176-0654.3 331627	L= 654
1.6 CDTi	100	11/13→10/15	←	01/14→; Türenanzahl: 5; 		24.5176-0401.3 331649	L= 410
			←	01/14→; Türenanzahl: 5; 		24.5176-0402.3 331633	L= 410
			←	01/14→; Türenanzahl: 3; 		24.5176-0673.3 331651	L= 685
			→	01/14→; 		24.5143-0654.3 331669	L= 665
			→			24.5176-0654.3 331627	L= 654
VAUXHALL - ASTRA Mk VI (J) GTC (P10) 10/11→10/18							
Bremssattel							
1.4	74 - 103	10/11→10/18	←	für Bremsscheibendurchmesser [mm]: 321; 		24.3601-1753.5 241439	MAN - Halter
1.6 1.6 CDTi	132 81 - 100	10/11→10/18 07/14→10/18	←	für Bremsscheibendurchmesser [mm]: 321; 		24.3601-1754.5 241440	MAN - Halter
1.6 SIDI	125 - 147	09/13→10/18	←	für Bremsscheibendurchmesser [mm]: 300; 		24.3601-2601.5 241044	ATE - Halter
1.7 CDTi	81 - 96	10/11→10/18	←	für Bremsscheibendurchmesser [mm]: 300; 		24.3601-2602.5 241045	ATE - Halter
2.0 BiTurbo CDTI 2.0 CDTi	143 121	12/12→10/18 10/11→10/18	←	für Bremsscheibendurchmesser [mm]: 276; 		24.3601-2603.5 241046	ATE - Halter
			←	für Bremsscheibendurchmesser [mm]: 276; 		24.3601-2604.5 241047	ATE - Halter
			→	- eFSB; 		24.3382-7001.5 241060	ATE - Halter
			→	- eFSB; 		24.3382-7002.5 241061	ATE - Halter
→							

















	kw					! #		
VAUXHALL - ASTRA Mk VI (J) GTC (P10) 10/11→10/18								
 Bremssattel								
1.4	74 - 103	10/11→10/18	➔	+ eFSB; 		24.3382-7003.5	241076	ATE - Halter
1.6 1.6 CDTi	132 81 - 100	10/11→10/18 07/14→10/18	➔	+ eFSB; 		24.3382-7004.5	241077	ATE - Halter
1.6 SIDI	125 - 147	09/13→10/18						
1.7 CDTi	81 - 96	10/11→10/18						
2.0 BiTurbo CDTi 2.0 CDTi	143 121	12/12→10/18 10/11→10/18						
2.0 VXR	206	04/12→10/18	➔	- eFSB; 		24.3402-9977.5	241467	ATE - Halter
			➔	- eFSB; 		24.3402-9978.5	241468	ATE - Halter
Halter, Bremssattel								
1.4	74 - 103	10/11→10/18	➔	für Bremsscheibendurchmesser [mm]: 268		11.8170-1105.1	260112	ATE
1.6 1.6 CDTi	132 81 - 100	10/11→10/18 07/14→10/18	➔	für Bremsscheibendurchmesser [mm]: 292		11.8170-1106.1	260113	ATE
1.6 SIDI	125 - 147	09/13→10/18						
1.7 CDTi	81 - 96	10/11→10/18						
2.0 BiTurbo CDTi 2.0 CDTi	143 121	12/12→10/18 10/11→10/18						
Zubehörsatz, Bremssattel								
1.4	74 - 103	10/11→10/18	←	für Bremsscheibendurchmesser [mm]: 276; 08.2012→		11.0103-0002.2	250157	ATE
1.6 1.6 CDTi	132 81 - 100	10/11→10/18 07/14→10/18	←	für Bremsscheibendurchmesser [mm]: 300; 08.2012→		11.0103-0002.2	250157	ATE
1.6 SIDI	125 - 147	09/13→10/18						
1.7 CDTi	81 - 96	10/11→10/18						
2.0 BiTurbo CDTi 2.0 CDTi	143 121	12/12→10/18 10/11→10/18						
 Bremsschlauch								
1.4	74 - 103	10/11→10/18	←	→ A8068771	2	24.5176-0400.3	331492	L= 400
1.6 1.6 SIDI	132 125	10/11→10/18 09/13→10/18	←	A8068772→; TÜrenanzahl: 5; 		24.5176-0401.3	331649	L= 410
1.7 CDTi	81 - 100	10/11→10/18	←	A8068772→; TÜrenanzahl: 5; 		24.5176-0402.3	331633	L= 410
2.0 BiTurbo CDTi 2.0 CDTi	96 143 121	12/12→10/18 10/11→10/18	←	TÜrenanzahl: 3; 		24.5176-0673.3	331651	L= 685
			➔			24.5143-0654.3	331669	L= 665
			➔			24.5176-0654.3	331627	L= 654
1.6 CDTi	81 - 100	07/14→10/18	←	TÜrenanzahl: 5; 		24.5176-0401.3	331649	L= 410
			←	TÜrenanzahl: 5; 		24.5176-0402.3	331633	L= 410
			←	TÜrenanzahl: 3; 		24.5176-0673.3	331651	L= 685
			➔			24.5143-0654.3	331669	L= 665
			➔			24.5176-0654.3	331627	L= 654
1.6 SIDI	147	09/13→10/18	←	TÜrenanzahl: 3; 		24.5176-0673.3	331651	L= 685
			➔			24.5143-0654.3	331669	L= 665
			➔			24.5176-0654.3	331627	L= 654
2.0 VXR	206	04/12→10/18	➔	06/12→; 		24.5143-0654.3	331669	L= 665
			➔			24.5176-0654.3	331627	L= 654
VAUXHALL - ASTRA Mk VI (J) Kombi (P10) 10/10→10/15								
 Bremssattel								
1.3 CDTi 1.4	70 64 - 74	10/10→10/15 10/10→10/15	←	11/10→; für Bremsscheibendurchmesser [mm]: 321; 		24.3601-1753.5	241439	MAN - Halter
1.4 Turbo 1.6	103 85	10/10→10/15 10/10→10/15	←	11/10→; für Bremsscheibendurchmesser [mm]: 321; 		24.3601-1754.5	241440	MAN - Halter
1.6 Turbo 1.7 CDTi	132 81 - 92	10/10→10/15 10/10→10/15	←	11/10→; für Bremsscheibendurchmesser [mm]: 300; 		24.3601-2601.5	241044	ATE - Halter
2.0 CDTi →	118	10/10→06/11	←	11/10→; für Bremsscheibendurchmesser [mm]: 300; 		24.3601-2602.5	241045	ATE - Halter

























	kw			 	! #		
VAUXHALL - ASTRA Mk VI (J) Kombi (P10) 10/10→10/15							
Bremssattel							
1.3 CDTi 1.4	70 64 - 74	10/10→10/15 10/10→10/15	←	11/10→; für Bremsscheibendurchmesser [mm]: 276; 		24.3601-2603.5 241046	ATE - Halter
1.4 Turbo	103	10/10→10/15	←	11/10→; für Bremsscheibendurchmesser [mm]: 276; 		24.3601-2604.5 241047	ATE - Halter
1.6	85	10/10→10/15	→	- eFSB; 		24.3402-7001.5 241383	ATE - Halter
1.6 Turbo	132	10/10→10/15	→	- eFSB; 		24.3402-7002.5 241384	ATE - Halter
1.7 CDTi	81 - 92	10/10→10/15	→	11/10→; + eFSB; 		24.3402-7003.5 241457	ATE - Halter
2.0 CDTi	118	10/10→06/11	→	11/10→; + eFSB; 		24.3402-7004.5 241458	ATE - Halter
1.6 CDTi	81	01/14→10/15	←	02/14→; für Bremsscheibendurchmesser [mm]: 321; 		24.3601-1753.5 241439	MAN - Halter
			←	02/14→; für Bremsscheibendurchmesser [mm]: 321; 		24.3601-1754.5 241440	MAN - Halter
			←	02/14→; für Bremsscheibendurchmesser [mm]: 300; 		24.3601-2601.5 241044	ATE - Halter
			←	02/14→; für Bremsscheibendurchmesser [mm]: 300; 		24.3601-2602.5 241045	ATE - Halter
			←	02/14→; für Bremsscheibendurchmesser [mm]: 276; 		24.3601-2603.5 241046	ATE - Halter
			←	02/14→; für Bremsscheibendurchmesser [mm]: 276; 		24.3601-2604.5 241047	ATE - Halter
			→	- eFSB; 		24.3402-7001.5 241383	ATE - Halter
			→	- eFSB; 		24.3402-7002.5 241384	ATE - Halter
			→	02/14→; + eFSB; 		24.3402-7003.5 241457	ATE - Halter
			→	02/14→; + eFSB; 		24.3402-7004.5 241458	ATE - Halter
1.6 CDTi	100	01/14→10/15	←	für Bremsscheibendurchmesser [mm]: 321; 		24.3601-1753.5 241439	MAN - Halter
1.7 CDTi	96	06/11→10/15	←	für Bremsscheibendurchmesser [mm]: 321; 		24.3601-1754.5 241440	MAN - Halter
2.0 BiTurbo CDTi	143	12/12→10/15	←	für Bremsscheibendurchmesser [mm]: 300; 		24.3601-2601.5 241044	ATE - Halter
2.0 CDTi	121	08/11→10/15	←	für Bremsscheibendurchmesser [mm]: 300; 		24.3601-2602.5 241045	ATE - Halter
			←	für Bremsscheibendurchmesser [mm]: 276; 		24.3601-2603.5 241046	ATE - Halter
			←	für Bremsscheibendurchmesser [mm]: 276; 		24.3601-2604.5 241047	ATE - Halter
			→	- eFSB; 		24.3402-7001.5 241383	ATE - Halter
			→	- eFSB; 		24.3402-7002.5 241384	ATE - Halter
			→	+ eFSB; 		24.3402-7003.5 241457	ATE - Halter
			→	+ eFSB; 		24.3402-7004.5 241458	ATE - Halter
Halter, Bremssattel							
1.3 CDTi 1.4	70 64 - 74	10/10→10/15 10/10→10/15	→	11/10→; für Bremsscheibendurchmesser [mm]: 268		11.8170-1105.1 260112	ATE
1.4 Turbo	103	10/10→10/15	→	11/10→; für Bremsscheibendurchmesser [mm]: 292		11.8170-1106.1 260113	ATE
1.6	85	10/10→10/15					
1.6 Turbo	132	10/10→10/15					
1.7 CDTi	81 - 92	10/10→10/15					
2.0 CDTi	118	10/10→06/11					
1.6 CDTi	81	01/14→10/15	→	02/14→; für Bremsscheibendurchmesser [mm]: 268		11.8170-1105.1 260112	ATE
			→	02/14→; für Bremsscheibendurchmesser [mm]: 292		11.8170-1106.1 260113	ATE
1.6 CDTi	100	01/14→10/15	→	für Bremsscheibendurchmesser [mm]: 268		11.8170-1105.1 260112	ATE
1.7 CDTi	96	06/11→10/15	→	für Bremsscheibendurchmesser [mm]: 292		11.8170-1106.1 260113	ATE
2.0 BiTurbo CDTi	143	12/12→10/15					
2.0 CDTi	121	08/11→10/15					
Zubehörsatz, Bremssattel							
1.3 CDTi 1.4	70 64 - 74	10/10→10/15 10/10→10/15	←	11/10→; für Bremsscheibendurchmesser [mm]: 276; 08.2012→		11.0103-0002.2 250157	ATE
1.4 Turbo	103	10/10→10/15	←	11/10→; für Bremsscheibendurchmesser [mm]: 300; 08.2012→		11.0103-0002.2 250157	ATE
1.6	85	10/10→10/15					
1.6 Turbo	132	10/10→10/15					
1.7 CDTi	81 - 92	10/10→10/15					
2.0 CDTi	118	10/10→06/11					
→							











	kw				! #		
VAUXHALL - ASTRA Mk VI (J) Kombi (P10) 10/10→10/15							
Zubehörsatz, Bremssattel							
1.6 CDTi	81	01/14→10/15	←	02/14→; für Bremsscheibendurchmesser [mm]: 276; 08.2012→		11.0103-0002.2 250157	ATE
			←	02/14→; für Bremsscheibendurchmesser [mm]: 300; 08.2012→		11.0103-0002.2 250157	ATE
1.6 CDTi	100	01/14→10/15	←	für Bremsscheibendurchmesser [mm]: 276; 08.2012→		11.0103-0002.2 250157	ATE
1.7 CDTi	96	06/11→10/15					
2.0 BiTurbo CDTi	143	12/12→10/15	←	für Bremsscheibendurchmesser [mm]: 300; 08.2012→		11.0103-0002.2 250157	ATE
2.0 CDTi	121	08/11→10/15	←				
Bremsschlauch							
1.3 CDTi	70	10/10→10/15	←	11/10→; → A8068771	2	24.5176-0400.3 331492	L= 400
1.4	64 - 74	10/10→10/15	←	A8068772→; □		24.5176-0401.3 331649	L= 410
1.4 Turbo	103	10/10→10/15	←	A8068772→; □		24.5176-0402.3 331633	L= 410
1.6	85	10/10→10/15					
1.6 Turbo	132	10/10→10/15	→	11/10→; □		24.5143-0654.3 331669	L= 665
1.7 CDTi	81 - 92	10/10→10/15	→	□		24.5176-0654.3 331627	L= 654
2.0 CDTi	118	10/10→06/11					
1.6 CDTi	81	01/14→10/15	←	02/14→; □		24.5176-0401.3 331649	L= 410
			←	02/14→; □		24.5176-0402.3 331633	L= 410
			→	02/14→; □		24.5143-0654.3 331669	L= 665
			→	□		24.5176-0654.3 331627	L= 654
1.6 CDTi	100	01/14→10/15	←	□		24.5176-0401.3 331649	L= 410
			←	□		24.5176-0402.3 331633	L= 410
			→	□		24.5143-0654.3 331669	L= 665
			→	□		24.5176-0654.3 331627	L= 654
1.7 CDTi	96	06/11→10/15	←	→ A8068771	2	24.5176-0400.3 331492	L= 400
2.0 BiTurbo CDTi	143	12/12→10/15	←	A8068772→; □		24.5176-0401.3 331649	L= 410
2.0 CDTi	121	08/11→10/15	←	A8068772→; □		24.5176-0402.3 331633	L= 410
			→	□		24.5143-0654.3 331669	L= 665
			→	□		24.5176-0654.3 331627	L= 654
VAUXHALL - ASTRA Mk VII (K) (B16) 07/15→							
Bremssattel							
1.0	77	07/15→	←	für Bremsscheibendurchmesser [mm]: 276; □		24.3541-0503.5 241577	ATE - Halter
1.2 Turbo	81 - 107	08/19→					
1.4	74	07/15→	←	für Bremsscheibendurchmesser [mm]: 276; □		24.3541-0504.5 241578	ATE - Halter
1.4 Turbo	92 - 110	07/15→	→	- eFSB; □		24.3367-1721.5 241591	TRW - Halter + FSB
1.5 CRDI	77 - 90	08/19→	→	- eFSB; □		24.3367-1722.5 241592	TRW - Halter + FSB
1.6 BiTurbo	110	08/18→	→	□		24.6236-7005.5 241587	TRW + EMot / - Halter + FSB
1.6 CDTi	70 - 118	07/15→	→	□		24.6236-7006.5 241588	TRW + EMot / - Halter + FSB
1.6 Turbo	147	11/15→					
Führungshülzensatz, Bremssattel							
1.0	77	07/15→	←			11.0101-5407.2 260011	ATE
1.2 Turbo	81 - 107	08/19→					
1.4	74	07/15→					
1.4 Turbo	92 - 110	07/15→					
1.5 CRDI	77 - 90	08/19→					
1.6 BiTurbo	110	08/18→					
1.6 CDTi	70 - 118	07/15→					
1.6 Turbo	147	11/15→					
Führungsbolzen, Bremssattel							
1.0	77	07/15→	←			11.8171-0008.1 990049	ATE
1.4	74	07/15→					
1.4 Turbo	92 - 110	07/15→					
1.6 BiTurbo	110	08/18→					
1.6 CDTi	70 - 118	07/15→					
1.6 Turbo	147	11/15→					

	kw			 	! #			
VAUXHALL - ASTRA Mk VII (K) (B16) 07/15→								
 Bremsschlauch								
1.0	77	07/15→	←	☐		24.5143-0343.3	331668	L= 355
1.2 Turbo	81 - 107	08/19→	←	☐		24.5143-0344.3	331666	L= 355
1.4	74	07/15→						
1.4 Turbo	92 - 110	07/15→						
1.5 CRDI	77 - 90	08/19→						
1.6 BiTurbo	110	08/18→						
1.6 CDTi	70 - 118	07/15→						
1.6 Turbo	147	11/15→						
VAUXHALL - ASTRA Mk VII (K) Kombi (B16) 07/15→								
 Bremssattel								
1.0	77	11/15→	←		für Bremsscheibendurchmesser [mm]: 276; ☐	24.3541-0503.5	241577	ATE - Halter
1.2 Turbo	81 - 107	08/19→	←		für Bremsscheibendurchmesser [mm]: 276; ☐	24.3541-0504.5	241578	ATE - Halter
1.4	74	11/15→						
1.4 Turbo	92 - 110	11/15→	→		- eFSB; ☐	24.3367-1721.5	241591	TRW - Halter + FSB
1.5 CRDI	77 - 90	08/19→	→		- eFSB; ☐	24.3367-1722.5	241592	TRW - Halter + FSB
1.6 BiTurbo	110	08/18→	→	☐		24.6236-7005.5	241587	TRW + EMot / - Halter + FSB
1.6 CDTi	70 - 118	11/15→	→	☐		24.6236-7006.5	241588	TRW + EMot / - Halter + FSB
1.6 Turbo	147	11/15→						
1.6 CDTi	81	07/15→	←		11/15→; für Bremsscheibendurchmesser [mm]: 276; ☐	24.3541-0503.5	241577	ATE - Halter
			←		11/15→; für Bremsscheibendurchmesser [mm]: 276; ☐	24.3541-0504.5	241578	ATE - Halter
			→		11/15→; - eFSB; ☐	24.3367-1721.5	241591	TRW - Halter + FSB
			→		11/15→; - eFSB; ☐	24.3367-1722.5	241592	TRW - Halter + FSB
			→		11/15→; ☐	24.6236-7005.5	241587	TRW + EMot / - Halter + FSB
			→		11/15→; ☐	24.6236-7006.5	241588	TRW + EMot / - Halter + FSB
Führungshülzensatz, Bremssattel								
1.0	77	11/15→	←			11.0101-5407.2	260011	ATE
1.2 Turbo	81 - 107	08/19→						
1.4	74	11/15→						
1.4 Turbo	92 - 110	11/15→						
1.5 CRDI	77 - 90	08/19→						
1.6 BiTurbo	110	08/18→						
1.6 CDTi	70 - 118	07/15→						
1.6 Turbo	147	11/15→						
Führungsbolzen, Bremssattel								
1.0	77	11/15→	←			11.8171-0008.1	990049	ATE
1.4	74	11/15→						
1.4 Turbo	92 - 110	11/15→						
1.6 BiTurbo	110	08/18→						
1.6 CDTi	70 - 118	07/15→						
1.6 Turbo	147	11/15→						
 Bremsschlauch								
1.0	77	11/15→	←	☐		24.5143-0343.3	331668	L= 355
1.2 Turbo	81 - 107	08/19→	←	☐		24.5143-0344.3	331666	L= 355
1.4	74	11/15→						
1.4 Turbo	92 - 110	11/15→						
1.5 CRDI	77 - 90	08/19→						
1.6 BiTurbo	110	08/18→						
1.6 CDTi	70 - 118	11/15→						
1.6 Turbo	147	11/15→						
1.6 CDTi	81	07/15→	←		11/15→; ☐	24.5143-0343.3	331668	L= 355
			←		11/15→; ☐	24.5143-0344.3	331666	L= 355















	kw			 	! #				
VAUXHALL - ASTRAVAN Mk IV (G) Kasten/Kombi (T98) 01/93→08/06									
Bremssattel									
1.4 16V 1.6 Dualfuel 1.6 i	66	09/00→05/05	←	☐		24.3521-7001.5	240481	ATE - Halter	
	62	09/00→10/04	←	☐		24.3521-7002.5	240482	ATE - Halter	
	62	09/00→08/06	→	☐	07/01→ 07/03; ☐		24.3344-1713.5	240812	TRW - Halter
			→	☐	07/01→ 07/03; ☐		24.3344-1714.5	240813	TRW - Halter
			→	☐	08/03→; für Fahrzeuge ohne Sportfahrwerk; ☐		24.3347-1711.5	240699	TRW - Halter
			→	☐	08/03→; für Fahrzeuge ohne Sportfahrwerk; ☐		24.3347-1712.5	240700	TRW - Halter
			→	☐	08/03→; für Fahrzeuge mit Sportfahrwerk; ☐		24.3367-1707.5	240898	TRW - Halter
			→	☐	08/03→; für Fahrzeuge mit Sportfahrwerk; ☐		24.3367-1708.5	240899	TRW - Halter
1.6 Dualfuel 1.6 i	55	02/98→12/00	←	☐		24.3521-7001.5	240481	ATE - Halter	
	55	08/98→09/00	←	☐		24.3521-7002.5	240482	ATE - Halter	
			→	☐	für Fahrzeuge mit Sportfahrwerk; ☐		24.3367-1707.5	240898	TRW - Halter
			→	☐	für Fahrzeuge mit Sportfahrwerk; ☐		24.3367-1708.5	240899	TRW - Halter
1.6 Dualfuel 1.6 Dualfuel 16V 1.7 CDTI	74	07/00→08/05	←	☐		24.3521-7001.5	240481	ATE - Halter	
	77	10/04→12/05	←	☐		24.3521-7002.5	240482	ATE - Halter	
	59	07/03→08/06	→	☐			24.3347-1711.5	240699	TRW - Halter
			→	☐			24.3347-1712.5	240700	TRW - Halter
1.7 DTI 16V	55	04/01→08/06	←	☐		24.3521-7001.5	240481	ATE - Halter	
			←	☐		24.3521-7002.5	240482	ATE - Halter	
			→	☐	07/01→ 07/03; ☐		24.3344-1713.5	240812	TRW - Halter
			→	☐	07/01→ 07/03; ☐		24.3344-1714.5	240813	TRW - Halter
			→	☐	08/03→; ☐		24.3347-1711.5	240699	TRW - Halter
			→	☐	08/03→; ☐		24.3347-1712.5	240700	TRW - Halter
1.7 TD	50	08/98→08/06	←	☐		24.3521-7001.5	240481	ATE - Halter	
			←	☐		24.3521-7002.5	240482	ATE - Halter	
2.0 DI	60	08/98→08/06	←	☐	- ABS; ☐	24.3521-7001.5	240481	ATE - Halter	
			←	☐	- ABS; ☐	24.3521-7002.5	240482	ATE - Halter	
			←	☐	+ ABS; ☐	24.3571-9823.5	240499	ATE - Halter	
			←	☐	+ ABS; ☐	24.3571-9824.5	240500	ATE - Halter	
			→	☐	07/01→ 07/03; ☐	24.3344-1713.5	240812	TRW - Halter	
			→	☐	07/01→ 07/03; ☐	24.3344-1714.5	240813	TRW - Halter	
			→	☐	08/03→; ☐	24.3347-1711.5	240699	TRW - Halter	
			→	☐	08/03→; ☐	24.3347-1712.5	240700	TRW - Halter	
2.0 DTI	74	04/04→08/06	←	☐		24.3571-9823.5	240499	ATE - Halter	
			←	☐		24.3571-9824.5	240500	ATE - Halter	
			→	☐		24.3367-1713.5	240900	TRW - Halter	
			→	☐		24.3367-1714.5	240901	TRW - Halter	
Bremssattelachssatz									
1.4 16V 1.6 Dualfuel 1.6 Dualfuel 16V 1.6 i 1.7 CDTI 1.7 DTI 16V 1.7 TD	66	09/00→05/05	→			24.0530-0001.5	241269	TRW + Halter	
	55 - 74	02/98→08/05							
	77	10/04→12/05							
	55 - 62	08/98→08/06							
	59	07/03→08/06							
	55	04/01→08/06							
50	08/98→08/06								
2.0 DI	60	08/98→08/06	→		- ABS	24.0530-0001.5	241269	TRW + Halter	
Feder, Bremssattel									
1.4 16V 1.6 Dualfuel 1.6 Dualfuel 16V 1.6 i 1.7 CDTI 1.7 DTI 16V →	66	09/00→05/05			2	11.8116-0292.1	390521	ATE	
	55 - 74	02/98→08/05							
	77	10/04→12/05							
	55 - 62	08/98→08/06							
	59	07/03→08/06							
	55	04/01→08/06							

















	kW					! #		
VAUXHALL - ASTRAVAN Mk IV (G) Kasten/Kombi (T98) 01/93→08/06								
Feder, Bremssattel								
1.7 TD	50	08/98→08/06				2	11.8116-0292.1 390521	ATE
2.0 DI	60	08/98→08/06		- ABS		2	11.8116-0292.1 390521	ATE
			←	+ ABS		2	11.8116-0292.1 390521	ATE
2.0 DTI	74	04/04→08/06	←			2	11.8116-0292.1 390521	ATE
Führungshülsensatz, Bremssattel								
1.4 16V	66	09/00→05/05	←			2	11.0101-5407.2 260011	ATE
1.6 Dualfuel	55 - 74	02/98→08/05						
1.6 Dualfuel 16V	77	10/04→12/05						
1.6 i	55 - 62	08/98→08/06						
1.7 CDTI	59	07/03→08/06						
1.7 DTI 16V	55	04/01→08/06						
1.7 TD	50	08/98→08/06						
2.0 DI	60	08/98→08/06						
2.0 DTI	74	04/04→08/06						
Führungsbolzen, Bremssattel								
1.4 16V	66	09/00→05/05	←			2	11.8171-0008.1 990049	ATE
1.6 Dualfuel	55 - 74	02/98→08/05						
1.6 Dualfuel 16V	77	10/04→12/05						
1.6 i	55 - 62	08/98→08/06						
1.7 CDTI	59	07/03→08/06						
1.7 DTI 16V	55	04/01→08/06						
1.7 TD	50	08/98→08/06						
2.0 DI	60	08/98→08/06						
2.0 DTI	74	04/04→08/06						
Bremsschlauch								
1.4 16V	66	09/00→05/05	←			2	24.5241-0396.3 331380	L= 398
1.6 Dualfuel	55 - 74	02/98→08/05	→	32000001→; für Fahrzeuge mit Scheibenbremse an der Hinterachse; ☐			24.5157-0218.3 331095	L= 219 L2= 185 mit Rohrleitung
1.6 Dualfuel 16V	77	10/04→12/05	→	32000001→; für Fahrzeuge mit Scheibenbremse an der Hinterachse; ☐			24.5157-0219.3 331096	L= 219 L2= 185 mit Rohrleitung
1.6 i	55 - 62	08/98→08/06	→	32000001→; für Fahrzeuge mit Scheibenbremse an der Hinterachse		2	24.5241-0220.3 330619	L= 220
1.7 DTI 16V	55	04/01→08/06	→	22999999; für Fahrzeuge mit Scheibenbremse an der Hinterachse		2	24.5241-0200.3 330620	L= 200
			←			2	24.5241-0396.3 331380	L= 398
1.7 CDTI	59	07/03→08/06	←			2	24.5241-0396.3 331380	L= 398
2.0 DI	60	08/98→08/06	→	32000001→; ☐			24.5157-0218.3 331095	L= 219 L2= 185 mit Rohrleitung
			→	32000001→; ☐			24.5157-0219.3 331096	L= 219 L2= 185 mit Rohrleitung
2.0 DTI	74	04/04→08/06	→	22999999		2	24.5241-0200.3 330620	L= 200
			←			2	24.5241-0396.3 331380	L= 398
1.7 TD	50	08/98→08/06	→	für Fahrzeuge mit Trommelbremse an der Hinterachse		2	24.5240-0220.3 330619	L= 220
			→	für Fahrzeuge mit Scheibenbremse an der Hinterachse		2	24.5241-0200.3 330620	L= 200
			←			2	24.5241-0396.3 331380	L= 398
VAUXHALL - ASTRAVAN Mk V (H) Kasten/Kombi (A04) 03/05→								
Bremssattel								
1.3 CDTi	66	08/05→	←	→ 11/10; ☐			24.3571-9823.5 240499	ATE - Halter
1.4 i	66	03/05→	←	→ 11/10; ☐			24.3571-9824.5 240500	ATE - Halter
1.6	76	03/05→	←	→ 11/10; ☐			24.3367-1707.5 240898	TRW - Halter
1.7 CDTI	74	03/05→11/11	→	→ 11/10; Felge Lochzahl: 4; ☐			24.3367-1708.5 240899	TRW - Halter
1.9 CDTi	88 - 110	03/05→11/11	→	→ 11/10; Felge Lochzahl: 4; ☐			24.3387-1701.5 240826	TRW - Halter
			→	→ 11/10; Felge Lochzahl: 5; ☐			24.3387-1702.5 240827	TRW - Halter
			→	→ 11/10; Felge Lochzahl: 5; ☐			24.3387-1702.5 240827	TRW - Halter
1.7 CDTi	59	03/05→07/06	←	☐			24.3571-9823.5 240499	ATE - Halter
			←	☐			24.3571-9824.5 240500	ATE - Halter
			→	Felge Lochzahl: 4; ☐			24.3367-1707.5 240898	TRW - Halter
			→	Felge Lochzahl: 4; ☐			24.3367-1708.5 240899	TRW - Halter
			→	Felge Lochzahl: 5; ☐			24.3387-1701.5 240826	TRW - Halter
1.7 CDTi	81 - 92	06/11→	→	Felge Lochzahl: 5; ☐			24.3387-1702.5 240827	TRW - Halter
			→	Felge Lochzahl: 4; ☐			24.3367-1707.5 240898	TRW - Halter
→								







































	kw					! #		
VAUXHALL - ASTRAVAN Mk V (H) Kasten/Kombi (A04) 03/05→								
 Bremssattel								
1.7 CDTi	81 - 92	06/11→	→	Felge Lochzahl: 4; 		24.3367-1708.5	240899	TRW - Halter
Feder, Bremssattel								
1.3 CDTi 1.4 i 1.6 1.7 CDTi 1.9 CDTi	66 66 76 74 88 - 110	08/05→ 03/05→ 03/05→ 03/05→11/11 03/05→11/11	←	→ 11/10		2	11.8116-0292.1	390521 ATE
1.7 CDTi	59	03/05→07/06	←			2	11.8116-0292.1	390521 ATE
Führungshülzensatz, Bremssattel								
1.3 CDTi 1.4 i 1.6 1.7 CDTi 1.9 CDTi	66 66 76 74 88 - 110	08/05→ 03/05→ 03/05→ 03/05→11/11 03/05→11/11	←	→ 11/10			11.0101-5407.2	260011 ATE
1.7 CDTi	59	03/05→07/06	←				11.0101-5407.2	260011 ATE
Führungsbolzen, Bremssattel								
1.3 CDTi 1.4 i 1.6 1.7 CDTi 1.9 CDTi	66 66 76 74 88 - 110	08/05→ 03/05→ 03/05→ 03/05→11/11 03/05→11/11	←	→ 11/10		2	11.8171-0008.1	990049 ATE
1.7 CDTi	59	03/05→07/06	←			2	11.8171-0008.1	990049 ATE
 Bremsschlauch								
1.3 CDTi 1.4 i 1.6 1.7 CDTi 1.9 CDTi	66 66 76 74 88 - 110	08/05→ 03/05→ 03/05→ 03/05→11/11 03/05→11/11	←	→ 11/10		2	24.5241-0429.3	331381 L= 429
			→	→ 11/10; 			24.5157-0218.3	331095 L= 219 L2= 185 mit Rohrleitung
			→	→ 11/10; 			24.5157-0219.3	331096 L= 219 L2= 185 mit Rohrleitung
1.7 CDTi	59	03/05→07/06	←			2	24.5241-0429.3	331381 L= 429
			→				24.5157-0218.3	331095 L= 219 L2= 185 mit Rohrleitung
			→				24.5157-0219.3	331096 L= 219 L2= 185 mit Rohrleitung
VAUXHALL - CASCADA Cabriolet (W13) 02/13→								
 Bremssattel								
1.4 1.6	103 125 - 147	02/13→ 02/13→	←			24.3601-1753.5	241439	MAN - Halter
2.0 CDTi	121 - 143	02/13→	→	- eFSB; 		24.3382-7001.5	241060	ATE - Halter
			→	- eFSB; 		24.3382-7002.5	241061	ATE - Halter
			→	+ eFSB; 		24.3382-7003.5	241076	ATE - Halter
			→	+ eFSB; 		24.3382-7004.5	241077	ATE - Halter
Halter, Bremssattel								
1.4 1.6 2.0 CDTi	103 125 - 147 121 - 143	02/13→ 02/13→ 02/13→	→			11.8170-1106.1	260113	ATE
Zubehörsatz, Bremssattel								
1.4 1.6 2.0 CDTi	103 125 - 147 121 - 143	02/13→ 02/13→ 02/13→	→			11.0103-0001.2	250156	ATE
 Bremsschlauch								
1.4 1.6	103 125 - 147	02/13→ 02/13→	←			24.5176-0660.3	331588	L= 660
			←			24.5176-0661.3	331589	L= 660
2.0 CDTi	121 - 143	02/13→	→			24.5143-0654.3	331669	L= 665
			→			24.5176-0654.3	331627	L= 654









	kw					! #		
VAUXHALL - COMBO Mk I (B) (S93) 07/94→10/01								
 Bremssattel								
1.4 1.4 16V 1.7 D	44 66 44	07/94→10/01 08/99→10/01 07/94→10/01	←	→ 09/00; ☐			24.3481-9871.5 240677	ATE - Halter
Feder, Bremssattel								
1.4 1.4 16V 1.7 D	44 66 44	07/94→10/01 08/99→10/01 07/94→10/01	←	→ 09/00	2		11.8116-0129.1 390591	ATE
Führungshülsensatz, Bremssattel								
1.4 1.4 16V 1.7 D	44 66 44	07/94→10/01 08/99→10/01 07/94→10/01	←	→ 09/00			11.0101-5407.2 260011	ATE
Führungsbolzen, Bremssattel								
1.4 1.4 16V 1.7 D	44 66 44	07/94→10/01 08/99→10/01 07/94→10/01	←	→ 09/00	2		11.8171-0008.1 990049	ATE
 Bremsschlauch								
1.4 1.4 16V 1.7 D	44 66 44	07/94→10/01 08/99→10/01 07/94→10/01	←	→ 09/00	2		24.5231-0320.3 330496	L= 320
VAUXHALL - COMBO Mk II (C) Kasten/Großraumlimousine (F25) 09/01→02/12								
 Bremssattel								
1.3 CDTI 16V 1.4 i 16V 1.6 1.7 DTI 16V	51 - 55 66 64 55	09/04→02/12 01/04→11/11 10/01→11/11 10/01→11/11	←	→ 10/11; nicht für erhöhte Nutzlast; ☐			24.3541-1795.5 240788	TRW - Halter
			←	→ 43033898, 53000000; für erhöhte Nutzlast; ☐			24.3541-1795.5 240788	TRW - Halter
			←	→ 10/11; nicht für erhöhte Nutzlast; ☐			24.3541-1796.5 240789	TRW - Halter
			←	→ 43033898, 53000000; für erhöhte Nutzlast; ☐			24.3541-1796.5 240789	TRW - Halter
			←	43033899, 53000001→; → 10/11; für erhöhte Nutzlast; ☐			24.3571-9823.5 240499	ATE - Halter
			←	43033899, 53000001→; → 10/11; für erhöhte Nutzlast; ☐			24.3571-9824.5 240500	ATE - Halter
			→	→ 10/11; ☐			24.3387-1701.5 240826	TRW - Halter
			→	→ 10/11; ☐			24.3387-1702.5 240827	TRW - Halter
1.4 16V	66	10/01→05/07	←	nicht für erhöhte Nutzlast; ☐			24.3541-1795.5 240788	TRW - Halter
			←	→ 43033898, 53000000; für erhöhte Nutzlast; ☐			24.3541-1795.5 240788	TRW - Halter
			←	nicht für erhöhte Nutzlast; ☐			24.3541-1796.5 240789	TRW - Halter
			←	→ 43033898, 53000000; für erhöhte Nutzlast; ☐			24.3541-1796.5 240789	TRW - Halter
			←	43033899, 53000001→; für erhöhte Nutzlast; ☐			24.3571-9823.5 240499	ATE - Halter
			←	43033899, 53000001→; für erhöhte Nutzlast; ☐			24.3571-9824.5 240500	ATE - Halter
			→	☐			24.3387-1701.5 240826	TRW - Halter
			→	☐			24.3387-1702.5 240827	TRW - Halter
1.6	62	09/01→10/04	←	10/01→; → 43033898, 53000000; für erhöhte Nutzlast; ☐			24.3541-1795.5 240788	TRW - Halter
			←	10/01→; nicht für erhöhte Nutzlast; ☐			24.3541-1795.5 240788	TRW - Halter
			←	10/01→; → 43033898, 53000000; für erhöhte Nutzlast; ☐			24.3541-1796.5 240789	TRW - Halter
			←	10/01→; nicht für erhöhte Nutzlast; ☐			24.3541-1796.5 240789	TRW - Halter
			←	43033899, 53000001→; für erhöhte Nutzlast; ☐			24.3571-9823.5 240499	ATE - Halter
			←	43033899, 53000001→; für erhöhte Nutzlast; ☐			24.3571-9824.5 240500	ATE - Halter
			→	10/01→; ☐			24.3387-1701.5 240826	TRW - Halter
			→	10/01→; ☐			24.3387-1702.5 240827	TRW - Halter
1.6 CNG 16V 1.7 CDTI 16V	69 - 71 74	04/05→02/12 12/04→11/11	←	→ 10/11; ☐			24.3571-9823.5 240499	ATE - Halter
			←	→ 10/11; ☐			24.3571-9824.5 240500	ATE - Halter
			→	→ 10/11; ☐			24.3387-1701.5 240826	TRW - Halter
			→	→ 10/11; ☐			24.3387-1702.5 240827	TRW - Halter
→								

















	kw					! #			
VAUXHALL - COMBO Mk II (C) Kasten/Großraumlimousine (F25) 09/01→02/12									
Bremssattel									
1.7 DI 16V	48	09/01→11/11	←	10/01→ 10/11; nicht für erhöhte Nutzlast; 			24.3541-1795.5	240788	TRW - Halter
			←	10/01→; → 43033898, 53000000; für erhöhte Nutzlast; 			24.3541-1795.5	240788	TRW - Halter
			←	10/01→ 10/11; nicht für erhöhte Nutzlast; 			24.3541-1796.5	240789	TRW - Halter
			←	10/01→; → 43033898, 53000000; für erhöhte Nutzlast; 			24.3541-1796.5	240789	TRW - Halter
			←	43033899, 53000001→; → 10/11; für erhöhte Nutzlast; 			24.3571-9823.5	240499	ATE - Halter
			←	43033899, 53000001→; → 10/11; für erhöhte Nutzlast; 			24.3571-9824.5	240500	ATE - Halter
			→	10/01→ 10/11; 			24.3387-1701.5	240826	TRW - Halter
→	10/01→ 10/11; 			24.3387-1702.5	240827	TRW - Halter			
Feder, Bremssattel									
1.3 CDTI 16V	51 - 55	09/04→02/12	←	43033899, 53000001→; → 10/11; für erhöhte Nutzlast	2		11.8116-0292.1	390521	ATE
1.4 i 16V	66	01/04→11/11							
1.6	64	10/01→11/11							
1.7 DI 16V	48	09/01→11/11							
1.7 DTI 16V	55	10/01→11/11							
1.4 16V	66	10/01→05/07	←	43033899, 53000001→; für erhöhte Nutzlast	2		11.8116-0292.1	390521	ATE
1.6	62	09/01→10/04							
1.6 CNG 16V	69 - 71	04/05→02/12	←	→ 10/11	2		11.8116-0292.1	390521	ATE
1.7 CDTI 16V	74	12/04→11/11							
Führungshülzensatz, Bremssattel									
1.3 CDTI 16V	51 - 55	09/04→02/12	←	43033899, 53000001→; → 10/11; für erhöhte Nutzlast			11.0101-5407.2	260011	ATE
1.4 i 16V	66	01/04→11/11							
1.6	64	10/01→11/11							
1.7 DI 16V	48	09/01→11/11							
1.7 DTI 16V	55	10/01→11/11							
1.4 16V	66	10/01→05/07	←	43033899, 53000001→; für erhöhte Nutzlast			11.0101-5407.2	260011	ATE
1.6	62	09/01→10/04							
1.6 CNG 16V	69 - 71	04/05→02/12	←	→ 10/11	2		11.0101-5407.2	260011	ATE
1.7 CDTI 16V	74	12/04→11/11							
Führungsbolzen, Bremssattel									
1.3 CDTI 16V	51 - 55	09/04→02/12		43033899, 53000001→; → 10/11; für erhöhte Nutzlast	2		11.8171-0008.1	990049	ATE
1.4 i 16V	66	01/04→11/11							
1.6	64	10/01→11/11							
1.7 DI 16V	48	09/01→11/11							
1.7 DTI 16V	55	10/01→11/11							
1.4 16V	66	10/01→05/07		43033899, 53000001→; für erhöhte Nutzlast	2		11.8171-0008.1	990049	ATE
1.6	62	09/01→10/04							
1.6 CNG 16V	69 - 71	04/05→02/12		→ 10/11	2		11.8171-0008.1	990049	ATE
1.7 CDTI 16V	74	12/04→11/11							
Bremsschlauch									
1.3 CDTI 16V	51 - 55	09/04→02/12	←	→ 10/11	2		24.5256-0298.3	330756	L= 298
1.4 i 16V	66	01/04→11/11	→	→ 10/11	2		24.5240-0220.3	330619	L= 220
1.6	64	10/01→11/11							
1.6 CNG 16V	69 - 71	04/05→02/12							
1.7 CDTI 16V	74	12/04→11/11							
1.7 DTI 16V	55	10/01→11/11							
1.4 16V	66	10/01→05/07	←		2		24.5256-0298.3	330756	L= 298
			→		2		24.5240-0220.3	330619	L= 220
1.6	62	09/01→10/04	←	10/01→	2		24.5256-0298.3	330756	L= 298
			→	10/01→	2		24.5240-0220.3	330619	L= 220
1.7 DI 16V	48	09/01→11/11	←	10/01→ 10/11	2		24.5256-0298.3	330756	L= 298
			→	10/01→ 10/11	2		24.5240-0220.3	330619	L= 220









	kw			 	! #		
VAUXHALL - COMBO Mk III (D) Kasten/Großraumlimousine (X12) 11/11→							
 Bremsschlauch							
1.3 CDTi	66 - 70	11/11→	←		2	24.5112-0406.3 331496	L= 405
1.4	70	11/11→	→		2	24.5204-0200.3 331499	L= 200
1.6 CDTi	66 - 77	11/11→					
2.0 CDTi	99	11/11→					
VAUXHALL - COMBO Mk IV (E) Kasten/Großraumlimousine (K9) 06/18→							
 Bremssattel							
1.2	81	02/19→	←	für Bremsscheibendurchmesser [mm]: 304; →Orga 16246; 		24.3601-9701.5 241585	ATE - Halter
1.5 D	56 - 96	08/18→					
1.5 D 4x4	96	08/18→	←	für Bremsscheibendurchmesser [mm]: 304; →Orga 16246; 		24.3601-9702.5 241586	ATE - Halter
1.6 D	55 - 73	06/18→04/21					
Combo-e	100	07/21→					
Feder, Bremssattel							
1.2	81	02/19→	←	für Bremsscheibendurchmesser [mm]: 283		11.8116-0237.1 390509	ATE
1.5 D	56 - 96	08/18→					
1.5 D 4x4	96	08/18→					
1.6 D	55 - 73	06/18→04/21					
Combo-e	100	07/21→					
Führungshülzensatz, Bremssattel							
1.2	81	02/19→	←			11.0101-5407.2 260011	ATE
1.5 D	56 - 96	08/18→					
1.5 D 4x4	96	08/18→					
1.6 D	55 - 73	06/18→04/21					
Combo-e	100	07/21→					
Führungsbolzen, Bremssattel							
1.2	81	02/19→	←			11.8171-0008.1 990049	ATE
1.5 D	56 - 96	08/18→					
1.5 D 4x4	96	08/18→					
1.6 D	55 - 73	06/18→04/21					
Combo-e	100	07/21→					
VAUXHALL - COMBO Mk IV (E) Life (K9) 06/18→							
 Bremssattel							
1.2	81 - 96	06/18→	←	für Bremsscheibendurchmesser [mm]: 304; →Orga 16246; 		24.3601-9701.5 241585	ATE - Halter
1.5	75 - 96	06/18→	←	für Bremsscheibendurchmesser [mm]: 304; →Orga 16246; 		24.3601-9702.5 241586	ATE - Halter
Combo-e	100	06/21→					
Feder, Bremssattel							
1.2	81 - 96	06/18→	←	für Bremsscheibendurchmesser [mm]: 283		11.8116-0237.1 390509	ATE
1.5	75 - 96	06/18→					
Combo-e	100	06/21→					
Führungshülzensatz, Bremssattel							
1.2	81 - 96	06/18→	←			11.0101-5407.2 260011	ATE
1.5	75 - 96	06/18→					
Combo-e	100	06/21→					
Führungsbolzen, Bremssattel							
1.2	81 - 96	06/18→	←			11.8171-0008.1 990049	ATE
1.5	75 - 96	06/18→					
Combo-e	100	06/21→					
VAUXHALL - COMBO TOUR Mk II (C) (F25) 09/01→02/12							
 Bremssattel							
1.3 CDTi 16V	51	09/04→09/06	←	nicht für erhöhte Nutzlast; 		24.3541-1795.5 240788	TRW - Halter
1.4	66	10/04→09/10					
1.6	64	10/01→06/04					
→							























	kw			 	! #			
VAUXHALL - COMBO TOUR Mk II (C) (F25) 09/01→02/12								
Bremssattel								
1.3 CDTI 16V 1.4 1.6	51	09/04→09/06	←	→ 43033898, 53000000; für erhöhte Nutzlast; 		24.3541-1795.5	240788	TRW - Halter
	66	10/04→09/10	←	nicht für erhöhte Nutzlast; 		24.3541-1796.5	240789	TRW - Halter
	64	10/01→06/04	←	→ 43033898, 53000000; für erhöhte Nutzlast; 		24.3541-1796.5	240789	TRW - Halter
			←	43033899, 53000001→; für erhöhte Nutzlast; 		24.3571-9823.5	240499	ATE - Halter
			←	43033899, 53000001→; für erhöhte Nutzlast; 		24.3571-9824.5	240500	ATE - Halter
			→			24.3387-1701.5	240826	TRW - Halter
			→			24.3387-1702.5	240827	TRW - Halter
1.3 CDTI 16V 1.7 DTI 16V	55	07/06→02/12	←	→ 10/11; nicht für erhöhte Nutzlast; 		24.3541-1795.5	240788	TRW - Halter
	55	10/01→02/12	←	→ 43033898, 53000000; für erhöhte Nutzlast; 		24.3541-1795.5	240788	TRW - Halter
			←	→ 10/11; nicht für erhöhte Nutzlast; 		24.3541-1796.5	240789	TRW - Halter
			←	→ 43033898, 53000000; für erhöhte Nutzlast; 		24.3541-1796.5	240789	TRW - Halter
			←	43033899, 53000001→; → 10/11; für erhöhte Nutzlast; 		24.3571-9823.5	240499	ATE - Halter
			←	43033899, 53000001→; → 10/11; für erhöhte Nutzlast; 		24.3571-9824.5	240500	ATE - Halter
			→	→ 10/11; 		24.3387-1701.5	240826	TRW - Halter
→	→ 10/11; 		24.3387-1702.5	240827	TRW - Halter			
1.6 CNG 1.7 CDTI 16V	69	06/06→09/10	←			24.3571-9823.5	240499	ATE - Halter
	74	12/04→09/10	←			24.3571-9824.5	240500	ATE - Halter
			→			24.3387-1701.5	240826	TRW - Halter
			→			24.3387-1702.5	240827	TRW - Halter
1.6 CNG	71	04/05→02/12	←	→ 10/11; 		24.3571-9823.5	240499	ATE - Halter
			←	→ 10/11; 		24.3571-9824.5	240500	ATE - Halter
			→	→ 10/11; 		24.3387-1701.5	240826	TRW - Halter
			→	→ 10/11; 		24.3387-1702.5	240827	TRW - Halter
1.7 DI 16V	48	09/01→06/04	←	10/01→; → 43033898, 53000000; für erhöhte Nutzlast; 		24.3541-1795.5	240788	TRW - Halter
			←	10/01→; nicht für erhöhte Nutzlast; 		24.3541-1795.5	240788	TRW - Halter
			←	10/01→; → 43033898, 53000000; für erhöhte Nutzlast; 		24.3541-1796.5	240789	TRW - Halter
			←	10/01→; nicht für erhöhte Nutzlast; 		24.3541-1796.5	240789	TRW - Halter
			←	43033899, 53000001→; für erhöhte Nutzlast; 		24.3571-9823.5	240499	ATE - Halter
			←	43033899, 53000001→; für erhöhte Nutzlast; 		24.3571-9824.5	240500	ATE - Halter
			→	10/01→; 		24.3387-1701.5	240826	TRW - Halter
→	10/01→; 		24.3387-1702.5	240827	TRW - Halter			
Feder, Bremssattel								
1.3 CDTI 16V 1.4 1.6 1.7 DI 16V	51	09/04→09/06	←	43033899, 53000001→; für erhöhte Nutzlast	2	11.8116-0292.1	390521	ATE
	66	10/04→09/10	←		2	11.8116-0292.1	390521	ATE
	64	10/01→06/04						
	48	09/01→06/04						
1.3 CDTI 16V 1.7 DTI 16V	55	07/06→02/12	←	43033899, 53000001→; → 10/11; für erhöhte Nutzlast	2	11.8116-0292.1	390521	ATE
	55	10/01→02/12						
1.6 CNG 1.7 CDTI 16V	69	06/06→09/10	←		2	11.8116-0292.1	390521	ATE
74	12/04→09/10							
1.6 CNG	71	04/05→02/12	←	→ 10/11	2	11.8116-0292.1	390521	ATE
Führungshülzensatz, Bremssattel								
1.3 CDTI 16V 1.4 1.6 1.7 DI 16V	51	09/04→09/06	←	43033899, 53000001→; für erhöhte Nutzlast		11.0101-5407.2	260011	ATE
	66	10/04→09/10	←			11.0101-5407.2	260011	ATE
	64	10/01→06/04						
48	09/01→06/04							
1.3 CDTI 16V 1.7 DTI 16V	55	07/06→02/12	←	43033899, 53000001→; → 10/11; für erhöhte Nutzlast		11.0101-5407.2	260011	ATE
55	10/01→02/12							
1.6 CNG 1.7 CDTI 16V	69	06/06→09/10	←			11.0101-5407.2	260011	ATE
74	12/04→09/10							
1.6 CNG	71	04/05→02/12	←	→ 10/11		11.0101-5407.2	260011	ATE
→								









	kw			 	! #		
VAUXHALL - COMBO TOUR Mk II (C) (F25) 09/01→02/12							
Führungsbolzen, Bremsattel							
1.3 CDTI 16V 1.4 1.6 1.7 DI 16V	51 66 64 48	09/04→09/06 10/04→09/10 10/01→06/04 09/01→06/04		43033899, 53000001→; für erhöhte Nutzlast	2	11.8171-0008.1 990049	ATE
1.3 CDTI 16V 1.7 DTI 16V	55 55	07/06→02/12 10/01→02/12		43033899, 53000001→; → 10/11; für erhöhte Nutzlast	2	11.8171-0008.1 990049	ATE
1.6 CNG 1.7 CDTI 16V	69 74	06/06→09/10 12/04→09/10			2	11.8171-0008.1 990049	ATE
1.6 CNG	71	04/05→02/12		→ 10/11	2	11.8171-0008.1 990049	ATE
 Bremsschlauch							
1.3 CDTI 16V 1.4 1.6 1.6 CNG 1.7 CDTI 16V	51 66 64 69 74	09/04→09/06 10/04→09/10 10/01→06/04 06/06→09/10 12/04→09/10	← →		2	24.5256-0298.3 330756 24.5240-0220.3 330619	L= 298 L= 220
1.3 CDTI 16V 1.6 CNG 1.7 DTI 16V	55 71 55	07/06→02/12 04/05→02/12 10/01→02/12	← →	→ 10/11 → 10/11	2	24.5256-0298.3 330756 24.5240-0220.3 330619	L= 298 L= 220
1.7 DI 16V	48	09/01→06/04	← →	10/01→ 10/01→	2	24.5256-0298.3 330756 24.5240-0220.3 330619	L= 298 L= 220
VAUXHALL - CORSA Mk I (B) (S93) 12/92→09/00							
 Bremsattel							
1.0 i 12V 1.7 D	40 44	11/96→09/00 02/96→09/00	← ←	<input type="checkbox"/> <input type="checkbox"/>		24.3481-1733.5 240213 24.3481-1734.5 240214	ATE - Halter ATE - Halter
1.2 i	33	03/93→09/00	←	Schaltgetriebe; für Fahrzeuge ohne Sportpaket; <input type="checkbox"/>		24.3481-1733.5 240213	ATE - Halter
			←	Automatikgetriebe; für Fahrzeuge ohne Sportpaket; <input type="checkbox"/>		24.3481-1733.5 240213	ATE - Halter
			←	04/98→; Schaltgetriebe; für Fahrzeuge ohne Sportpaket; <input type="checkbox"/>		24.3481-1733.5 240213	ATE - Halter
			←	04/98→; Automatikgetriebe; für Fahrzeuge ohne Sportpaket; <input type="checkbox"/>		24.3481-1733.5 240213	ATE - Halter
			←	Schaltgetriebe; für Fahrzeuge ohne Sportpaket; <input type="checkbox"/>		24.3481-1734.5 240214	ATE - Halter
			←	Automatikgetriebe; für Fahrzeuge ohne Sportpaket; <input type="checkbox"/>		24.3481-1734.5 240214	ATE - Halter
			←	04/98→; Schaltgetriebe; für Fahrzeuge ohne Sportpaket; <input type="checkbox"/>		24.3481-1734.5 240214	ATE - Halter
			←	04/98→; Automatikgetriebe; für Fahrzeuge ohne Sportpaket; <input type="checkbox"/>		24.3481-1734.5 240214	ATE - Halter
			←	für Fahrzeuge mit Klimaanlage; Automatikgetriebe; <input type="checkbox"/>		24.3481-9871.5 240677	ATE - Halter
			←	04/98→; <input type="checkbox"/>		24.3481-9871.5 240677	ATE - Halter
1.2 i 16V	48	03/98→09/00	←	04/98→; Schaltgetriebe; für Fahrzeuge ohne Sportpaket; <input type="checkbox"/>		24.3481-1733.5 240213	ATE - Halter
			←	04/98→; Automatikgetriebe; für Fahrzeuge ohne Sportpaket; <input type="checkbox"/>		24.3481-1733.5 240213	ATE - Halter
			←	04/98→; Automatikgetriebe; für Fahrzeuge ohne Sportpaket; <input type="checkbox"/>		24.3481-1734.5 240214	ATE - Halter
			←	04/98→; Schaltgetriebe; für Fahrzeuge ohne Sportpaket; <input type="checkbox"/>		24.3481-1734.5 240214	ATE - Halter
			←	04/98→; <input type="checkbox"/>		24.3481-9871.5 240677	ATE - Halter
1.4 i	44	03/93→09/00	←	Automatikgetriebe; für Fahrzeuge ohne Sportpaket; <input type="checkbox"/>		24.3481-1733.5 240213	ATE - Halter
			←	Schaltgetriebe; für Fahrzeuge ohne Sportpaket; <input type="checkbox"/>		24.3481-1733.5 240213	ATE - Halter
			←	Schaltgetriebe; für Fahrzeuge ohne Sportpaket; <input type="checkbox"/>		24.3481-1734.5 240214	ATE - Halter
			←	Automatikgetriebe; für Fahrzeuge ohne Sportpaket; <input type="checkbox"/>		24.3481-1734.5 240214	ATE - Halter
			←	für Fahrzeuge mit Klimaanlage; Automatikgetriebe; <input type="checkbox"/>		24.3481-9871.5 240677	ATE - Halter
			←	<input type="checkbox"/>		24.3481-9871.5 240677	ATE - Halter
1.4 i 16V 1.4 i S 1.6 i 16V	66 60 78	09/94→09/00 03/93→09/00 09/94→09/00	←	<input type="checkbox"/>		24.3481-9871.5 240677	ATE - Halter
1.6 GSI 16V →	80	03/93→09/00	←	09/93→; <input type="checkbox"/>		24.3481-9871.5 240677	ATE - Halter











	kw			 	! #		
VAUXHALL - CORSA Mk I (B) (S93) 12/92→09/00							
Feder, Bremssattel							
1.0 i 12V 1.4 i 16V 1.4 i S 1.6 i 16V 1.7 D	40 66 60 78 44	11/96→09/00 09/94→09/00 03/93→09/00 09/94→09/00 02/96→09/00	←		2	11.8116-0129.1 390591	ATE
1.2 i	33	03/93→09/00	←	04/98→; für Fahrzeuge ohne Sportpaket	2	11.8116-0129.1 390591	ATE
			←	04/98→	2	11.8116-0129.1 390591	ATE
			←	04/98→; Schaltgetriebe	2	11.8116-0129.1 390591	ATE
			←	04/98→; Automatikgetriebe; für Fahrzeuge ohne Sportpaket	2	11.8116-0129.1 390591	ATE
			←	Automatikgetriebe; für Fahrzeuge ohne Sportpaket	2	11.8116-0129.1 390591	ATE
			←	Schaltgetriebe; für Fahrzeuge ohne Sportpaket	2	11.8116-0129.1 390591	ATE
1.2 i 16V	48	03/98→09/00	←	04/98→	2	11.8116-0129.1 390591	ATE
			←	04/98→; Schaltgetriebe	2	11.8116-0129.1 390591	ATE
			←	04/98→; Automatikgetriebe; für Fahrzeuge ohne Sportpaket	2	11.8116-0129.1 390591	ATE
			←	04/98→; für Fahrzeuge ohne Sportpaket	2	11.8116-0129.1 390591	ATE
1.4 i	44	03/93→09/00	←	Schaltgetriebe	2	11.8116-0129.1 390591	ATE
			←	für Fahrzeuge mit Sportpaket	2	11.8116-0129.1 390591	ATE
			←	Automatikgetriebe; für Fahrzeuge ohne Sportpaket	2	11.8116-0129.1 390591	ATE
1.6 GSI 16V	80	03/93→09/00	←	09/93→	2	11.8116-0129.1 390591	ATE
Führungshülzensatz, Bremssattel							
1.0 i 12V 1.4 i 16V 1.4 i S 1.6 i 16V 1.7 D	40 66 60 78 44	11/96→09/00 09/94→09/00 03/93→09/00 09/94→09/00 02/96→09/00	←			11.0101-5407.2 260011	ATE
1.2 i	33	03/93→09/00	←	04/98→; für Fahrzeuge ohne Sportpaket		11.0101-5407.2 260011	ATE
			←	Schaltgetriebe; für Fahrzeuge ohne Sportpaket		11.0101-5407.2 260011	ATE
			←	Automatikgetriebe; für Fahrzeuge ohne Sportpaket		11.0101-5407.2 260011	ATE
			←	04/98→; Schaltgetriebe; für Fahrzeuge ohne Sportpaket		11.0101-5407.2 260011	ATE
			←	04/98→; Automatikgetriebe; für Fahrzeuge ohne Sportpaket		11.0101-5407.2 260011	ATE
			←	04/98→; für Fahrzeuge mit Sportpaket		11.0101-5407.2 260011	ATE
1.2 i 16V	48	03/98→09/00	←	04/98→; für Fahrzeuge mit Sportpaket		11.0101-5407.2 260011	ATE
			←	04/98→; für Fahrzeuge ohne Sportpaket		11.0101-5407.2 260011	ATE
			←	04/98→; Schaltgetriebe; für Fahrzeuge ohne Sportpaket		11.0101-5407.2 260011	ATE
			←	04/98→; Automatikgetriebe; für Fahrzeuge ohne Sportpaket		11.0101-5407.2 260011	ATE
1.4 i	44	03/93→09/00	←	Automatikgetriebe; für Fahrzeuge ohne Sportpaket		11.0101-5407.2 260011	ATE
			←	Schaltgetriebe; für Fahrzeuge ohne Sportpaket		11.0101-5407.2 260011	ATE
			←	für Fahrzeuge mit Sportpaket		11.0101-5407.2 260011	ATE
1.6 GSI 16V	80	03/93→09/00	←	09/93→		11.0101-5407.2 260011	ATE
Führungsbolzen, Bremssattel							
1.0 i 12V 1.4 i 16V 1.4 i S 1.6 i 16V 1.7 D	40 66 60 78 44	11/96→09/00 09/94→09/00 03/93→09/00 09/94→09/00 02/96→09/00	←		2	11.8171-0008.1 990049	ATE
1.2 i	33	03/93→09/00	←	Automatikgetriebe; für Fahrzeuge ohne Sportpaket	2	11.8171-0008.1 990049	ATE
			←	04/98→; für Fahrzeuge mit Sportpaket	2	11.8171-0008.1 990049	ATE
			←	04/98→; für Fahrzeuge ohne Sportpaket	2	11.8171-0008.1 990049	ATE
			←	04/98→; Schaltgetriebe; für Fahrzeuge ohne Sportpaket	2	11.8171-0008.1 990049	ATE
			←	04/98→; Automatikgetriebe; für Fahrzeuge ohne Sportpaket	2	11.8171-0008.1 990049	ATE
→							

























	kw				! #		
VAUXHALL - CORSA Mk I (B) (S93) 12/92→09/00							
Führungsbolzen, Bremssattel							
1.2 i	33	03/93→09/00	←	Schaltgetriebe; für Fahrzeuge ohne Sportpaket	2	11.8171-0008.1 990049	ATE
1.2 i 16V	48	03/98→09/00	←	04/98→; für Fahrzeuge mit Sportpaket	2	11.8171-0008.1 990049	ATE
			←	04/98→; für Fahrzeuge ohne Sportpaket	2	11.8171-0008.1 990049	ATE
			←	04/98→; Schaltgetriebe; für Fahrzeuge ohne Sportpaket	2	11.8171-0008.1 990049	ATE
			←	04/98→; Automatikgetriebe; für Fahrzeuge ohne Sportpaket	2	11.8171-0008.1 990049	ATE
1.4 i	44	03/93→09/00	←	für Fahrzeuge mit Sportpaket	2	11.8171-0008.1 990049	ATE
			←	Automatikgetriebe; für Fahrzeuge ohne Sportpaket	2	11.8171-0008.1 990049	ATE
			←	Schaltgetriebe; für Fahrzeuge ohne Sportpaket	2	11.8171-0008.1 990049	ATE
1.6 GSI 16V	80	03/93→09/00	←	09/93→	2	11.8171-0008.1 990049	ATE
 Bremsschlauch							
1.0 i 12V	40	11/96→09/00	←		2	24.5231-0320.3 330496	L= 320
1.4 i	44	03/93→09/00	→		2	24.5233-0200.3 330425	L= 198
1.4 i 16V	66	09/94→09/00					
1.4 i S	60	03/93→09/00					
1.6 i 16V	78	09/94→09/00					
1.7 D	44	02/96→09/00					
1.2 i	33	03/93→09/00	←	04/98→	2	24.5231-0320.3 330496	L= 320
			←		2	24.5231-0320.3 330496	L= 320
			→	04/98→	2	24.5233-0200.3 330425	L= 198
			→		2	24.5233-0200.3 330425	L= 198
1.2 i 16V	48	03/98→09/00	←	04/98→	2	24.5231-0320.3 330496	L= 320
			→	04/98→	2	24.5233-0200.3 330425	L= 198
1.6 GSI 16V	80	03/93→09/00	←	09/93→	2	24.5231-0320.3 330496	L= 320
			→	09/93→	2	24.5233-0200.3 330425	L= 198
VAUXHALL - CORSA Mk II (C) (X01) 08/00→04/07							
 Bremssattel							
1.0 12V	43	09/00→10/03	←	+ ABS; <input type="checkbox"/>		24.3481-1765.5 240369	TRW - Halter
			←	+ ABS; <input type="checkbox"/>		24.3481-1766.5 240370	TRW - Halter
1.0 12V 1.2 16V 1.2 16V Dualfuel 1.2 Twinport	44	11/03→10/06 09/00→10/06 08/01→10/06 07/04→10/06	←	+ ABS; → 09/06; <input type="checkbox"/>		24.3481-1765.5 240369	TRW - Halter
			←	+ ABS; → 09/06; <input type="checkbox"/>		24.3481-1766.5 240370	TRW - Halter
			←				
1.3 CDTI 16V	51	10/03→04/07	←	<input type="checkbox"/>		24.3541-1795.5 240788	TRW - Halter
			←	<input type="checkbox"/>		24.3541-1796.5 240789	TRW - Halter
1.4 16V 1.4 Twinport	66	09/00→10/06 06/03→10/06	←	→ 09/06; <input type="checkbox"/>		24.3541-1795.5 240788	TRW - Halter
			←	→ 09/06; <input type="checkbox"/>		24.3541-1796.5 240789	TRW - Halter
1.7 CDTI 16V	74	08/00→09/06	←	06/03→; <input type="checkbox"/>		24.3571-9823.5 240499	ATE - Halter
			←	06/03→; <input type="checkbox"/>		24.3571-9824.5 240500	ATE - Halter
1.7 DI 16V	48	08/00→09/06	←	09/00→; <input type="checkbox"/>		24.3481-1765.5 240369	TRW - Halter
			←	09/00→; <input type="checkbox"/>		24.3481-1766.5 240370	TRW - Halter
1.7 DTI 16V	55	08/00→09/06	←	09/00→; <input type="checkbox"/>		24.3541-1795.5 240788	TRW - Halter
			←	09/00→; <input type="checkbox"/>		24.3541-1796.5 240789	TRW - Halter
1.8 16V	92	08/00→09/06	←	09/00→; nicht für Bremssattelfarbe: rot; <input type="checkbox"/>		24.3541-1795.5 240788	TRW - Halter
			←	09/00→; nicht für Bremssattelfarbe: rot; <input type="checkbox"/>		24.3541-1796.5 240789	TRW - Halter
Feder, Bremssattel							
1.7 CDTI 16V	74	08/00→09/06	←	06/03→	2	11.8116-0292.1 390521	ATE
Führungshülzensatz, Bremssattel							
1.7 CDTI 16V	74	08/00→09/06	←	06/03→		11.0101-5407.2 260011	ATE
Führungsbolzen, Bremssattel							
1.7 CDTI 16V →	74	08/00→09/06		06/03→	2	11.8171-0008.1 990049	ATE













	kw			 	! #			
VAUXHALL - CORSA Mk II (C) (X01) 08/00→04/07								
 Bremsschlauch								
1.0 12V 1.3 CDTI 16V	43 51	09/00→10/03 10/03→04/07	← →		2 2	24.5256-0298.3 24.5240-0195.3	330756 330753	L= 298 L= 195
1.0 12V 1.2 16V 1.2 16V Dualfuel 1.2 Twinport	44 55 55 59	11/03→10/06 09/00→10/06 08/01→10/06 07/04→10/06	← →	→ 09/06 → 09/06	2 2	24.5256-0298.3 24.5240-0195.3	330756 330753	L= 298 L= 195
1.4 16V 1.4 Twinport	66 66	09/00→10/06 06/03→10/06	←	→ 09/06	2	24.5256-0298.3	330756	L= 298
1.7 CDTI 16V	74	08/00→09/06	← →	06/03→ 06/03→	2 2	24.5256-0298.3 24.5240-0195.3	330756 330753	L= 298 L= 195
1.7 DI 16V 1.7 DTI 16V	48 55	08/00→09/06 08/00→09/06	← →	09/00→ 09/00→	2 2	24.5256-0298.3 24.5240-0195.3	330756 330753	L= 298 L= 195
1.8 16V	92	08/00→09/06	←	09/00→	2	24.5256-0298.3	330756	L= 298
VAUXHALL - CORSA Mk III (D) (S07) 07/06→08/14								
 Bremssattel								
1.0 1.0 i 12V	44 48	08/06→08/14 01/10→08/14	← ← ← ←	V; ☐ V; ☐ 74098701 → 76999999; ☐ 74098701 → 76999999; ☐		24.3541-1769.5 24.3541-1770.5 24.3541-1883.5 24.3541-1884.5	240601 240602 241465 241466	BOS - Halter BOS - Halter ATE - Halter ATE - Halter
1.2 1.2 LPG 1.4	51 - 59 - 63 74	08/06→08/14 09/09→08/14 01/10→08/14	← ←	V; ☐ V; ☐		24.3541-1769.5 24.3541-1770.5	240601 240602	BOS - Halter BOS - Halter
1.2 i 16V	63	12/09→08/14	← ←	06/10→; V; ☐ 06/10→; V; ☐		24.3541-1769.5 24.3541-1770.5	240601 240602	BOS - Halter BOS - Halter
1.3 CDTI	55	08/06→08/14	← ← ← ←	10/06→; für Bremsscheibendurchmesser [mm]: 257; V; ☐ 10/06→; für Bremsscheibendurchmesser [mm]: 257; V; ☐ 10/06→; für Bremsscheibendurchmesser [mm]: 284; ☐ 10/06→; für Bremsscheibendurchmesser [mm]: 284; ☐		24.3541-1769.5 24.3541-1770.5 24.3541-1829.5 24.3541-1830.5	240601 240602 240721 240722	BOS - Halter BOS - Halter BOS - Halter BOS - Halter
1.3 CDTI	66	08/06→08/14	← ←	10/06→; ☐ 10/06→; ☐		24.3541-1829.5 24.3541-1830.5	240721 240722	BOS - Halter BOS - Halter
1.3 CDTI	70	07/10→08/14	← ← ← ←	für Bremsscheibendurchmesser [mm]: 257; V; ☐ für Bremsscheibendurchmesser [mm]: 257; V; ☐ für Bremsscheibendurchmesser [mm]: 284; ☐ für Bremsscheibendurchmesser [mm]: 284; ☐		24.3541-1769.5 24.3541-1770.5 24.3541-1829.5 24.3541-1830.5	240601 240602 240721 240722	BOS - Halter BOS - Halter BOS - Halter BOS - Halter
1.4 1.4 LPG	66 66	08/06→08/14 07/06→08/14	← ←	10/06→; V; ☐ 10/06→; V; ☐		24.3541-1769.5 24.3541-1770.5	240601 240602	BOS - Halter BOS - Halter
1.4 1.6 VXR 1.55 1.7 CDTI	88 154 - 155 96	08/12→08/14 06/11→08/14 03/07→08/14	→ → →	☐ ☐ ☐		24.3367-1717.5 24.3367-1718.5	241405 241406	BOS - Halter BOS - Halter
1.6 SRi	110	05/07→08/14	← ← → →	06/07→; ☐ 06/07→; ☐ ☐ ☐		24.3571-9823.5 24.3571-9824.5 24.3367-1717.5 24.3367-1718.5	240499 240500 241405 241406	ATE - Halter ATE - Halter BOS - Halter BOS - Halter
1.6 VXR	141 - 150	11/06→08/14	← ← → →	☐ ☐ ☐ ☐		24.3571-9823.5 24.3571-9824.5 24.3367-1717.5 24.3367-1718.5	240499 240500 241405 241406	ATE - Halter ATE - Halter BOS - Halter BOS - Halter
1.7 CDTI	92	11/06→08/14	→ →	→ 84039950; ☐ → 84039950; ☐		24.3367-1717.5 24.3367-1718.5	241405 241406	BOS - Halter BOS - Halter
→								

	kw					! #		
VAUXHALL - CORSA Mk III (D) (S07) 07/06→08/14								
Feder, Bremssattel								
1.6 SRi	110	05/07→08/14	←	06/07→		2	11.8116-0292.1 390521	ATE
1.6 VXR	141 - 155	11/06→08/14				2	11.8116-0292.1 390521	ATE
Führungsbolzen, Bremssattel								
1.6 SRi	110	05/07→08/14		06/07→		2	11.8171-0008.1 990049	ATE
1.6 VXR	141 - 155	11/06→08/14				2	11.8171-0008.1 990049	ATE
Bremsschlauch								
1.0	44	08/06→08/14	←			2	24.5112-0402.3 331297	L= 402
1.0 i 12V	48	01/10→08/14						
1.2	51 - 59	08/06→08/14	→	Scheibenbremse		2	24.5112-0142.3 331016	L= 142
1.2 LPG	59 - 63	09/09→08/14	→	Trommelbremse		2	24.5201-0228.3 331667	L= 245
1.3 CDTi	70	07/10→08/14						
1.4	74	01/10→08/14						
1.7 CDTi	92	11/06→08/14						
1.2 i 16V	63	12/09→08/14	←	06/10→		2	24.5112-0402.3 331297	L= 402
1.7 CDTi	96	03/07→08/14	→	06/10→; Scheibenbremse		2	24.5112-0142.3 331016	L= 142
			→	Trommelbremse		2	24.5201-0228.3 331667	L= 245
1.3 CDTi	55 - 66	08/06→08/14	←	10/06→		2	24.5112-0402.3 331297	L= 402
1.4	66	08/06→08/14	→	10/06→; Scheibenbremse		2	24.5112-0142.3 331016	L= 142
1.4 LPG	66	07/06→08/14	→	Trommelbremse		2	24.5201-0228.3 331667	L= 245
1.4	88	08/12→08/14	←			2	24.5176-0425.3 331644	L= 425
			→	Scheibenbremse		2	24.5112-0142.3 331016	L= 142
			→	Trommelbremse		2	24.5201-0228.3 331667	L= 245
1.6 SRi	110	05/07→08/14	→	06/07→; Scheibenbremse		2	24.5112-0142.3 331016	L= 142
			→	Trommelbremse		2	24.5201-0228.3 331667	L= 245
1.6 VXR	141 - 155	11/06→08/14	→	Scheibenbremse		2	24.5112-0142.3 331016	L= 142
			→	Trommelbremse		2	24.5201-0228.3 331667	L= 245
VAUXHALL - CORSA Mk IV (E) (X15) 08/14→								
Bremssattel								
1.0	66 - 85	08/14→	←	für Bremsscheibendurchmesser [mm]: 284; 		24.3541-9005.5 241495	ATE - Halter	
1.2	51	08/14→	←	für Bremsscheibendurchmesser [mm]: 284; 		24.3541-9006.5 241496	ATE - Halter	
1.3 CDTi	55 - 70	08/14→	←	für Bremsscheibendurchmesser [mm]: 257; 		24.3541-9007.5 241497	ATE - Halter	
1.4	55 - 74	08/14→	←	für Bremsscheibendurchmesser [mm]: 257; 		24.3541-9008.5 241498	ATE - Halter	
			←	11/14→; für Bremsscheibendurchmesser [mm]: 308; 		24.3571-9823.5 240499	ATE - Halter	
			←	11/14→; für Bremsscheibendurchmesser [mm]: 308; 		24.3571-9824.5 240500	ATE - Halter	
			→	11/14→; 		24.3364-1713.5 241251	TRW - Halter ALU	
			→	11/14→; 		24.3364-1714.5 241252	TRW - Halter ALU	
1.4	110	07/15→	←	für Bremsscheibendurchmesser [mm]: 284; 		24.3541-9005.5 241495	ATE - Halter	
			←	für Bremsscheibendurchmesser [mm]: 284; 		24.3541-9006.5 241496	ATE - Halter	
			←	für Bremsscheibendurchmesser [mm]: 257; 		24.3541-9007.5 241497	ATE - Halter	
			←	für Bremsscheibendurchmesser [mm]: 257; 		24.3541-9008.5 241498	ATE - Halter	
			←	für Bremsscheibendurchmesser [mm]: 308; 		24.3571-9823.5 240499	ATE - Halter	
			←	für Bremsscheibendurchmesser [mm]: 308; 		24.3571-9824.5 240500	ATE - Halter	
			→			24.3364-1713.5 241251	TRW - Halter ALU	
			→			24.3364-1714.5 241252	TRW - Halter ALU	
→								

	kw			 	! #		
VAUXHALL - CORSA Mk IV (E) (X15) 08/14→							
Feder, Bremssattel							
1.0	66 - 85	08/14→		11/14→; für Bremsscheibendurchmesser [mm]: 257	2	11.8116-0264.1 390594	ATE
1.2	51	08/14→		11/14→; für Bremsscheibendurchmesser [mm]: 308	2	11.8116-0292.1 390521	ATE
1.3 CDTi	55 - 70	08/14→					
1.4	55 - 74	08/14→	←	11/14→; für Bremsscheibendurchmesser [mm]: 284	2	11.8116-0356.1 390586	ATE
1.4	110	07/15→		für Bremsscheibendurchmesser [mm]: 257	2	11.8116-0264.1 390594	ATE
				für Bremsscheibendurchmesser [mm]: 308	2	11.8116-0292.1 390521	ATE
			←	für Bremsscheibendurchmesser [mm]: 284	2	11.8116-0356.1 390586	ATE
Führungshülzensatz, Bremssattel							
1.0	66 - 85	08/14→	←	11/14→; für Bremsscheibendurchmesser [mm]: 308		11.0101-5407.2 260011	ATE
1.2	51	08/14→					
1.3 CDTi	55 - 70	08/14→					
1.4	55 - 74	08/14→					
1.4	110	07/15→	←	für Bremsscheibendurchmesser [mm]: 308		11.0101-5407.2 260011	ATE
Führungsbolzen, Bremssattel							
1.0	66 - 85	08/14→		11/14→; für Bremsscheibendurchmesser [mm]: 308	2	11.8171-0008.1 990049	ATE
1.2	51	08/14→					
1.3 CDTi	55 - 70	08/14→					
1.4	55 - 74	08/14→					
1.4	110	07/15→		für Bremsscheibendurchmesser [mm]: 308	2	11.8171-0008.1 990049	ATE
 Bremsschlauch							
1.0	66 - 85	08/14→	←	für Bremsscheibendurchmesser [mm]: 284	2	24.5103-0405.3 331647	L= 425
1.2	51	08/14→	←	für Bremsscheibendurchmesser [mm]: 330	2	24.5112-0463.3 331643	L= 485
1.3 CDTi	55 - 70	08/14→					
1.4	55 - 74	08/14→	←	für Bremsscheibendurchmesser [mm]: 308	2	24.5176-0425.3 331644	L= 425
			→	11/14→; Scheibenbremse	2	24.5112-0142.3 331016	L= 142
			→	Scheibenbremse	2	24.5201-0228.3 331667	L= 245
1.4	110	07/15→	←	für Bremsscheibendurchmesser [mm]: 284	2	24.5103-0405.3 331647	L= 425
			←	für Bremsscheibendurchmesser [mm]: 330	2	24.5112-0463.3 331643	L= 485
			←	für Bremsscheibendurchmesser [mm]: 308	2	24.5176-0425.3 331644	L= 425
			→	Scheibenbremse	2	24.5112-0142.3 331016	L= 142
						24.5201-0228.3 331667	L= 245
1.6 VXR	151	04/15→	←	für Bremsscheibendurchmesser [mm]: 330	2	24.5112-0463.3 331643	L= 485
			→		2	24.5112-0142.3 331016	L= 142
						24.5201-0228.3 331667	L= 245
VAUXHALL - CORSAVAN Mk I (B) Kasten/Schrägheck (S93) 01/94→09/00							
 Bremssattel							
1.4 i	44	01/94→09/00	←	Automatikgetriebe; für Fahrzeuge ohne Sportpaket; <input type="checkbox"/>		24.3481-1733.5 240213	ATE - Halter
			←	Schaltgetriebe; für Fahrzeuge ohne Sportpaket; <input type="checkbox"/>		24.3481-1733.5 240213	ATE - Halter
			←	Schaltgetriebe; für Fahrzeuge ohne Sportpaket; <input type="checkbox"/>		24.3481-1734.5 240214	ATE - Halter
			←	Automatikgetriebe; für Fahrzeuge ohne Sportpaket; <input type="checkbox"/>		24.3481-1734.5 240214	ATE - Halter
			←	für Fahrzeuge mit Klimaanlage; Automatikgetriebe; <input type="checkbox"/>		24.3481-9871.5 240677	ATE - Halter
			←	<input type="checkbox"/>		24.3481-9871.5 240677	ATE - Halter
1.7 D	44	01/94→09/00	←	<input type="checkbox"/>		24.3481-1733.5 240213	ATE - Halter
			←	<input type="checkbox"/>		24.3481-1734.5 240214	ATE - Halter
→							

	kw					! #		
VAUXHALL - CORSAVAN Mk I (B) Kasten/Schrägheck (S93) 01/94→09/00								
Feder, Bremssattel								
1.4 i	44	01/94→09/00	←	für Fahrzeuge mit Sportpaket	2	11.8116-0129.1	390591	ATE
			←	Schaltgetriebe	2	11.8116-0129.1	390591	ATE
			←	Automatikgetriebe; für Fahrzeuge ohne Sportpaket	2	11.8116-0129.1	390591	ATE
			←		2	11.8116-0129.1	390591	ATE
1.7 D	44	01/94→09/00	←		2	11.8116-0129.1	390591	ATE
Führungshülzensatz, Bremssattel								
1.4 i	44	01/94→09/00	←	Schaltgetriebe; für Fahrzeuge ohne Sportpaket		11.0101-5407.2	260011	ATE
			←	Automatikgetriebe; für Fahrzeuge ohne Sportpaket		11.0101-5407.2	260011	ATE
			←	für Fahrzeuge mit Sportpaket		11.0101-5407.2	260011	ATE
			←			11.0101-5407.2	260011	ATE
1.7 D	44	01/94→09/00	←			11.0101-5407.2	260011	ATE
Führungsbolzen, Bremssattel								
1.4 i	44	01/94→09/00	←		2	11.8171-0008.1	990049	ATE
			←	für Fahrzeuge mit Sportpaket	2	11.8171-0008.1	990049	ATE
			←	Schaltgetriebe; für Fahrzeuge ohne Sportpaket	2	11.8171-0008.1	990049	ATE
			←	Automatikgetriebe; für Fahrzeuge ohne Sportpaket	2	11.8171-0008.1	990049	ATE
1.7 D	44	01/94→09/00	←		2	11.8171-0008.1	990049	ATE
 Bremsschlauch								
1.4 i	44	01/94→09/00	←		2	24.5231-0320.3	330496	L= 320
1.7 D	44	01/94→09/00	→		2	24.5233-0200.3	330425	L= 198
VAUXHALL - CORSAVAN Mk II (C) Kasten/Schrägheck (X01) 09/00→11/06								
 Bremssattel								
1.2 16V	55 - 59	09/00→11/06	←	+ ABS; <input type="checkbox"/>		24.3481-1765.5	240369	TRW - Halter
1.2 16V Dualfuel	55 - 59	08/01→06/06	←	+ ABS; <input type="checkbox"/>		24.3481-1766.5	240370	TRW - Halter
1.3 CDTI 16V	52	04/04→06/06	←	<input type="checkbox"/>		24.3541-1795.5	240788	TRW - Halter
1.4	66	11/03→06/06	←			24.3541-1796.5	240789	TRW - Halter
1.7 DTI 16V	55	09/00→06/06	←	<input type="checkbox"/>		24.3481-1765.5	240369	TRW - Halter
1.7 DI 16V	48	09/00→06/06	←	<input type="checkbox"/>		24.3481-1766.5	240370	TRW - Halter
			←	<input type="checkbox"/>		24.3481-1766.5	240370	TRW - Halter
 Bremsschlauch								
1.2 16V	55 - 59	09/00→11/06	←		2	24.5256-0298.3	330756	L= 298
1.2 16V Dualfuel	55 - 59	08/01→06/06	→		2	24.5240-0195.3	330753	L= 195
1.3 CDTI 16V	52	04/04→06/06						
1.7 DI 16V	48	09/00→06/06						
1.7 DTI 16V	55	09/00→06/06						
1.4	66	11/03→06/06	←		2	24.5256-0298.3	330756	L= 298
VAUXHALL - CORSAVAN Mk III (D) Kasten/Schrägheck (S07) 07/06→								
 Bremssattel								
1.2	51	01/10→	←	06/10→; V; <input type="checkbox"/>		24.3541-1769.5	240601	BOS - Halter
			←	06/10→; V; <input type="checkbox"/>		24.3541-1770.5	240602	BOS - Halter
1.2	59	07/09→	←	V; <input type="checkbox"/>		24.3541-1769.5	240601	BOS - Halter
			←	V; <input type="checkbox"/>		24.3541-1770.5	240602	BOS - Halter
1.3 CDTI	55	07/06→	←	10/06→; für Bremsscheibendurchmesser [mm]: 257; V; <input type="checkbox"/>		24.3541-1769.5	240601	BOS - Halter
			←	10/06→; für Bremsscheibendurchmesser [mm]: 257; V; <input type="checkbox"/>		24.3541-1770.5	240602	BOS - Halter
			←	10/06→; für Bremsscheibendurchmesser [mm]: 284; <input type="checkbox"/>		24.3541-1829.5	240721	BOS - Halter
			←	10/06→; für Bremsscheibendurchmesser [mm]: 284; <input type="checkbox"/>		24.3541-1830.5	240722	BOS - Halter
1.3 CDTI	66	07/06→	←	10/06→; <input type="checkbox"/>		24.3541-1829.5	240721	BOS - Halter
→								

	kw					! #		
VAUXHALL - CORSAVAN Mk III (D) Kasten/Schrägheck (S07) 07/06→								
 Bremssattel								
1.3 CDTi	66	07/06→	←	10/06→; 		24.3541-1830.5	240722	BOS - Halter
1.3 CDTi	70	07/06→	←	06/10→; für Bremsscheibendurchmesser [mm]: 257; V; 		24.3541-1769.5	240601	BOS - Halter
			←	06/10→; für Bremsscheibendurchmesser [mm]: 257; V; 		24.3541-1770.5	240602	BOS - Halter
			←	06/10→; für Bremsscheibendurchmesser [mm]: 284; 		24.3541-1829.5	240721	BOS - Halter
			←	06/10→; für Bremsscheibendurchmesser [mm]: 284; 		24.3541-1830.5	240722	BOS - Halter
 Bremsschlauch								
1.2 1.3 CDTi	51 70	01/10→ 07/06→	←	06/10→	2	24.5112-0402.3	331297	L= 402
			→	06/10→; Scheibenbremse	2	24.5112-0142.3	331016	L= 142
			→	Trommelbremse	2	24.5201-0228.3	331667	L= 245
1.2	59	07/09→	←		2	24.5112-0402.3	331297	L= 402
			→	Scheibenbremse	2	24.5112-0142.3	331016	L= 142
			→	Trommelbremse	2	24.5201-0228.3	331667	L= 245
1.3 CDTi	55 - 66	07/06→	←	10/06→	2	24.5112-0402.3	331297	L= 402
			→	10/06→; Scheibenbremse	2	24.5112-0142.3	331016	L= 142
			→	Trommelbremse	2	24.5201-0228.3	331667	L= 245
VAUXHALL - CORSAVAN Mk IV (E) Kasten/Schrägheck (X15) 10/14→								
 Bremssattel								
1.2 1.3 CDTi	51 55 - 70	10/14→ 10/14→	←	für Bremsscheibendurchmesser [mm]: 284; 		24.3541-9005.5	241495	ATE - Halter
			←	für Bremsscheibendurchmesser [mm]: 284; 		24.3541-9006.5	241496	ATE - Halter
			←	für Bremsscheibendurchmesser [mm]: 257; 		24.3541-9007.5	241497	ATE - Halter
			←	für Bremsscheibendurchmesser [mm]: 257; 		24.3541-9008.5	241498	ATE - Halter
			←	11/14→; für Bremsscheibendurchmesser [mm]: 308; 		24.3571-9823.5	240499	ATE - Halter
			←	11/14→; für Bremsscheibendurchmesser [mm]: 308; 		24.3571-9824.5	240500	ATE - Halter
			→	11/14→; 		24.3364-1713.5	241251	TRW - Halter ALU
			→	11/14→; 		24.3364-1714.5	241252	TRW - Halter ALU
Feder, Bremssattel								
1.2 1.3 CDTi	51 55 - 70	10/14→ 10/14→		11/14→; für Bremsscheibendurchmesser [mm]: 257	2	11.8116-0264.1	390594	ATE
				11/14→; für Bremsscheibendurchmesser [mm]: 308	2	11.8116-0292.1	390521	ATE
			←	11/14→; für Bremsscheibendurchmesser [mm]: 284	2	11.8116-0356.1	390586	ATE
Führungshülzensatz, Bremssattel								
1.2 1.3 CDTi	51 55 - 70	10/14→ 10/14→	←	11/14→; für Bremsscheibendurchmesser [mm]: 308		11.0101-5407.2	260011	ATE
Führungsbolzen, Bremssattel								
1.2 1.3 CDTi	51 55 - 70	10/14→ 10/14→		11/14→; für Bremsscheibendurchmesser [mm]: 308	2	11.8171-0008.1	990049	ATE
 Bremsschlauch								
1.2 1.3 CDTi	51 55 - 70	10/14→ 10/14→	←	für Bremsscheibendurchmesser [mm]: 284	2	24.5103-0405.3	331647	L= 425
			←	für Bremsscheibendurchmesser [mm]: 330	2	24.5112-0463.3	331643	L= 485
			←	für Bremsscheibendurchmesser [mm]: 308	2	24.5176-0425.3	331644	L= 425
			→	11/14→; Scheibenbremse	2	24.5112-0142.3	331016	L= 142
			→	Scheibenbremse	2	24.5201-0228.3	331667	L= 245

	kw					! #		
VAUXHALL - FRONTERA Mk II (B) (U99) 10/98→10/04								
 Bremssattel								
2.2 DTI	85 - 88	10/98→10/04	←	→ 02/04; ☐		24.3601-1717.5	240391	AKE - Halter
2.2 i	100	10/98→10/04	←	→ 02/04; ☐		24.3601-1718.5	240392	AKE - Halter
3.2 i	151	10/98→10/04	→	→ 02/04; ☐		24.3411-1701.5	240361	AKE - Halter
			→	→ 02/04; ☐		24.3411-1702.5	240362	AKE - Halter
 Bremsschlauch								
2.2 DTI	85 - 88	10/98→10/04	←	→ 02/04	2	24.5277-0420.3	330944	L= 420
2.2 i	100	10/98→10/04	→	→ 02/04	1	24.5278-0335.3	330945	L= 335
3.2 i	151	10/98→10/04	→	→ 02/04	2	24.5290-0180.3	331028	L= 180
VAUXHALL - GRANDLAND X / GRANDLAND (A18) 06/17→								
 Bremssattel								
1.2 Turbo	96	06/17→	←	für Bremsscheibendurchmesser [mm]: 304; →Orga 16246; ☐		24.3601-9701.5	241585	ATE - Halter
1.5 Turbo D	96	04/18→						
1.6 Turbo	133	12/19→	←	für Bremsscheibendurchmesser [mm]: 304; →Orga 16246; ☐		24.3601-9702.5	241586	ATE - Halter
1.6 Turbo D	88	06/17→07/21						
1.6 Turbo Hybrid	165	12/19→						
1.6 Turbo Hybrid4	221	06/19→						
2.0 D	130	10/17→07/21						
Führungshülzensatz, Bremssattel								
1.2 Turbo	96	06/17→	←	für Bremsscheibendurchmesser [mm]: 304; →Orga 16246		11.0101-5407.2	260011	ATE
1.5 Turbo D	96	04/18→						
1.6 Turbo	133	12/19→						
1.6 Turbo D	88	06/17→07/21						
1.6 Turbo Hybrid	165	12/19→						
1.6 Turbo Hybrid4	221	06/19→						
2.0 D	130	10/17→07/21						
Führungsbolzen, Bremssattel								
1.2 Turbo	96	06/17→	←	für Bremsscheibendurchmesser [mm]: 304; →Orga 16246		11.8171-0008.1	990049	ATE
1.5 Turbo D	96	04/18→						
1.6 Turbo	133	12/19→						
1.6 Turbo D	88	06/17→07/21						
1.6 Turbo Hybrid	165	12/19→						
1.6 Turbo Hybrid4	221	06/19→						
2.0 D	130	10/17→07/21						
 Bremsschlauch								
1.2 Turbo	96	06/17→	→	innen	2	24.5205-0180.3	331612	L= 180
1.5 Turbo D	96	04/18→						
1.6 Turbo D	88	06/17→07/21						
2.0 D	130	10/17→07/21						
1.6 Turbo	133	12/19→	→		2	24.5205-0180.3	331612	L= 180
1.6 Turbo Hybrid	165	12/19→						
1.6 Turbo Hybrid4	221	06/19→						
VAUXHALL - INSIGNIA Mk I (A) Country Tourer (G09) 07/08→05/17								
 Bremssattel								
1.6 Turbo	125	07/13→05/17	←	für Bremsscheibendurchmesser [mm]: 337; ☐		24.3421-1723.5	241449	- Halter
2.0 Biturbo CDTI 4x4	143	09/13→05/17						
2.0 CDTI	125	11/14→05/17	←	für Bremsscheibendurchmesser [mm]: 337; ☐		24.3421-1724.5	241450	- Halter
2.0 CDTI 4x4	125	11/14→05/17	←	für Bremsscheibendurchmesser [mm]: 296; ☐		24.3601-1751.5	241443	- Halter
			←	für Bremsscheibendurchmesser [mm]: 296; ☐		24.3601-1752.5	241444	- Halter
			←	für Bremsscheibendurchmesser [mm]: 321; ☐		24.3601-1753.5	241439	MAN - Halter
			←	für Bremsscheibendurchmesser [mm]: 321; ☐		24.3601-1754.5	241440	MAN - Halter
			→	für Bremsscheibendurchmesser [mm]: 315; + eFSB; ☐		24.3417-1715.5	240890	TRW - Halter
			→	für Bremsscheibendurchmesser [mm]: 315; + eFSB; ☐		24.3417-1716.5	240891	TRW - Halter
2.0 CDTI	120	07/13→05/17	←	09/13→; für Bremsscheibendurchmesser [mm]: 337; ☐		24.3421-1723.5	241449	- Halter
			←	für Bremsscheibendurchmesser [mm]: 337; ☐		24.3421-1723.5	241449	- Halter
			←	für Bremsscheibendurchmesser [mm]: 337; ☐		24.3421-1724.5	241450	- Halter
→								



VAUXHALL - INSIGNIA Mk I (A) Country Tourer (G09) 07/08→05/17

Bremssattel

2.0 CDTI	120	07/13→05/17	←	09/13→; für Bremsscheibendurchmesser [mm]: 337;	24.3421-1724.5	241450	- Halter
			←	09/13→; für Bremsscheibendurchmesser [mm]: 296;	24.3601-1751.5	241443	- Halter
			←	für Bremsscheibendurchmesser [mm]: 296;	24.3601-1751.5	241443	- Halter
			←	für Bremsscheibendurchmesser [mm]: 296;	24.3601-1752.5	241444	- Halter
			←	09/13→; für Bremsscheibendurchmesser [mm]: 296;	24.3601-1752.5	241444	- Halter
			←	für Bremsscheibendurchmesser [mm]: 321;	24.3601-1753.5	241439	MAN - Halter
			←	09/13→; für Bremsscheibendurchmesser [mm]: 321;	24.3601-1753.5	241439	MAN - Halter
			←	für Bremsscheibendurchmesser [mm]: 321;	24.3601-1754.5	241440	MAN - Halter
			←	09/13→; für Bremsscheibendurchmesser [mm]: 321;	24.3601-1754.5	241440	MAN - Halter
			→	für Bremsscheibendurchmesser [mm]: 315; + eFSB;	24.3417-1715.5	240890	TRW - Halter
→	für Bremsscheibendurchmesser [mm]: 315; + eFSB;	24.3417-1716.5	240891	TRW - Halter			





































Bremsschlauch

1.6 Turbo 2.0 Biturbo CDTI 4x4 2.0 CDTI 2.0 CDTI 4x4	125 143 125 125	07/13→05/17 09/13→05/17 11/14→05/17 11/14→05/17	←	für Bremsscheibendurchmesser [mm]: 337	2	24.5176-0464.3	331511	L= 464
			←	für Bremsscheibendurchmesser [mm]: 296 / 321	2	24.5176-0494.3	331447	L= 494
			→		2	24.5176-0384.3	331373	L= 384
			→		2	24.5176-0384.3	331373	L= 384
2.0 CDTI	120	07/13→05/17	←	→ D1999999; für Bremsscheibendurchmesser [mm]: 337	2	24.5176-0464.3	331511	L= 464
			←	für Bremsscheibendurchmesser [mm]: 337	2	24.5176-0464.3	331511	L= 464
			←	→ D1999999; für Bremsscheibendurchmesser [mm]: 296 / 321	2	24.5176-0494.3	331447	L= 494
			←	für Bremsscheibendurchmesser [mm]: 296 / 321	2	24.5176-0494.3	331447	L= 494
			←	E1000001→; für Bremsscheibendurchmesser [mm]: 296 / 321	2	24.5176-0494.3	331447	L= 494
			→		2	24.5176-0384.3	331373	L= 384

VAUXHALL - INSIGNIA Mk I (A) Schrägheck (G09) 07/08→05/17

Bremssattel

1.4	103	04/11→05/17	←	06/11→; für Bremsscheibendurchmesser [mm]: 337;	24.3421-1723.5	241449	- Halter
			←	06/11→; für Bremsscheibendurchmesser [mm]: 337;	24.3421-1724.5	241450	- Halter
			←	06/11→; für Bremsscheibendurchmesser [mm]: 296;	24.3601-1751.5	241443	- Halter
			←	06/11→; für Bremsscheibendurchmesser [mm]: 296;	24.3601-1752.5	241444	- Halter
			←	06/11→; für Bremsscheibendurchmesser [mm]: 321;	24.3601-1753.5	241439	MAN - Halter
			←	06/11→; für Bremsscheibendurchmesser [mm]: 321;	24.3601-1754.5	241440	MAN - Halter
			→	06/11→; für Bremsscheibendurchmesser [mm]: 315; + eFSB;	24.3417-1715.5	240890	TRW - Halter
			→	06/11→; für Bremsscheibendurchmesser [mm]: 315; + eFSB;	24.3417-1716.5	240891	TRW - Halter
1.4 LPG 1.6 1.6 CDTI 1.6 Turbo 1.8 2.0 Biturbo CDTI 2.0 Biturbo CDTI 4x4 2.0 CDTI 2.0 CDTI 4x4 2.0 Turbo 2.0 Turbo 4x4 →	103 85 100 125 - 132 103 143 143 81 - 140 125 - 140 162 162	07/12→05/17 07/08→07/12 07/15→05/17 01/09→05/17 07/08→05/17 03/12→05/17 03/12→05/17 07/08→05/17 05/09→05/17 07/08→05/17 07/08→05/17	←	für Bremsscheibendurchmesser [mm]: 337;	24.3421-1723.5	241449	- Halter
			←	für Bremsscheibendurchmesser [mm]: 337;	24.3421-1724.5	241450	- Halter
			←	für Bremsscheibendurchmesser [mm]: 296;	24.3601-1751.5	241443	- Halter
			←	für Bremsscheibendurchmesser [mm]: 296;	24.3601-1752.5	241444	- Halter
			←	für Bremsscheibendurchmesser [mm]: 321;	24.3601-1753.5	241439	MAN - Halter
			←	für Bremsscheibendurchmesser [mm]: 321;	24.3601-1754.5	241440	MAN - Halter
			→	für Bremsscheibendurchmesser [mm]: 315; + eFSB;	24.3417-1715.5	240890	TRW - Halter
			→	für Bremsscheibendurchmesser [mm]: 315; + eFSB;	24.3417-1716.5	240891	TRW - Halter
			←	für Bremsscheibendurchmesser [mm]: 321;	24.3601-1753.5	241439	MAN - Halter
			←	für Bremsscheibendurchmesser [mm]: 321;	24.3601-1754.5	241440	MAN - Halter

	kw					! #		
VAUXHALL - INSIGNIA Mk I (A) Schrägheck (G09) 07/08→05/17								
 Bremssattel								
1.4 LPG	103	07/12→05/17	➔	für Bremsscheibendurchmesser [mm]:		24.3417-1715.5	240890	TRW - Halter
1.6	85	07/08→07/12		315; + eFSB; 				
1.6 CDTI	100	07/15→05/17	➔	für Bremsscheibendurchmesser [mm]:		24.3417-1716.5	240891	TRW - Halter
1.6 Turbo	125 -	01/09→05/17		315; + eFSB; 				
	132							
1.8	103	07/08→05/17						
2.0 Biturbo CDTI	143	03/12→05/17						
2.0 Biturbo CDTI 4x4	143	03/12→05/17						
2.0 CDTI	81 -	07/08→05/17						
	140							
2.0 CDTI 4x4	125 -	05/09→05/17						
	140							
2.0 Turbo	162	07/08→05/17						
2.0 Turbo 4x4	162	07/08→05/17						
2.0 CDTI	88	03/12→03/16	←	03/13→; für Bremsscheibendurchmesser [mm]: 337; 		24.3421-1723.5	241449	- Halter
			←	03/13→; für Bremsscheibendurchmesser [mm]: 337; 		24.3421-1724.5	241450	- Halter
			←	03/13→; für Bremsscheibendurchmesser [mm]: 296; 		24.3601-1751.5	241443	- Halter
			←	03/13→; für Bremsscheibendurchmesser [mm]: 296; 		24.3601-1752.5	241444	- Halter
			←	03/13→; für Bremsscheibendurchmesser [mm]: 321; 		24.3601-1753.5	241439	MAN - Halter
			←	03/13→; für Bremsscheibendurchmesser [mm]: 321; 		24.3601-1754.5	241440	MAN - Halter
			➔	03/13→; für Bremsscheibendurchmesser [mm]: 315; + eFSB; 		24.3417-1715.5	240890	TRW - Halter
			➔	03/13→; für Bremsscheibendurchmesser [mm]: 315; + eFSB; 		24.3417-1716.5	240891	TRW - Halter
2.0 CDTI 4x4	118	07/08→05/17	←	06/10→; für Bremsscheibendurchmesser [mm]: 337; 		24.3421-1723.5	241449	- Halter
			←	06/10→; für Bremsscheibendurchmesser [mm]: 337; 		24.3421-1724.5	241450	- Halter
			←	06/10→; für Bremsscheibendurchmesser [mm]: 296; 		24.3601-1751.5	241443	- Halter
			←	06/10→; für Bremsscheibendurchmesser [mm]: 296; 		24.3601-1752.5	241444	- Halter
			←	06/10→; für Bremsscheibendurchmesser [mm]: 321; 		24.3601-1753.5	241439	MAN - Halter
			←	06/10→; für Bremsscheibendurchmesser [mm]: 321; 		24.3601-1754.5	241440	MAN - Halter
			➔	07/09→; für Bremsscheibendurchmesser [mm]: 315; + eFSB; 		24.3417-1715.5	240890	TRW - Halter
			➔	07/09→; für Bremsscheibendurchmesser [mm]: 315; + eFSB; 		24.3417-1716.5	240891	TRW - Halter
2.0 Turbo	184	07/11→05/17	←	04/14→; für Bremsscheibendurchmesser [mm]: 337; 		24.3421-1723.5	241449	- Halter
			←	04/14→; für Bremsscheibendurchmesser [mm]: 337; 		24.3421-1724.5	241450	- Halter
			←	04/14→; für Bremsscheibendurchmesser [mm]: 296; 		24.3601-1751.5	241443	- Halter
			←	04/14→; für Bremsscheibendurchmesser [mm]: 296; 		24.3601-1752.5	241444	- Halter
			←	04/14→; für Bremsscheibendurchmesser [mm]: 321; 		24.3601-1753.5	241439	MAN - Halter
			←	04/14→; für Bremsscheibendurchmesser [mm]: 321; 		24.3601-1754.5	241440	MAN - Halter
			➔	für Bremsscheibendurchmesser [mm]: 315; + eFSB; 		24.3417-1715.5	240890	TRW - Halter
			➔	für Bremsscheibendurchmesser [mm]: 315; + eFSB; 		24.3417-1716.5	240891	TRW - Halter
2.8 V6 Turbo 4x4	191	07/08→05/17	←	für Bremsscheibendurchmesser [mm]: 337; 		24.3421-1723.5	241449	- Halter
			←	für Bremsscheibendurchmesser [mm]: 337; 		24.3421-1724.5	241450	- Halter
 Bremsschlauch								
1.4	103	04/11→05/17	←	06/11→; für Bremsscheibendurchmesser [mm]: 337	2	24.5176-0464.3	331511	L= 464
			←	06/11→; für Bremsscheibendurchmesser [mm]: 296 / 321	2	24.5176-0494.3	331447	L= 494
			➔	06/11→	2	24.5176-0384.3	331373	L= 384
→								

VAUXHALL - INSIGNIA Mk I (A) Schrägheck (G09) 07/08→05/17































Bremsschlauch















































1.4 LPG 1.6 1.6 CDTI 1.6 Turbo	103	07/12→05/17	←	für Bremsscheibendurchmesser [mm]: 337	2	24.5176-0464.3	331511	L= 464
	85	07/08→07/12						
2.0 Biturbo CDTI 2.0 Biturbo CDTI 4x4 2.0 CDTI	100	07/15→05/17	←	für Bremsscheibendurchmesser [mm]: 296 / 321	2	24.5176-0494.3	331447	L= 494
	125 - 132	01/09→05/17						
1.8 2.0 Biturbo CDTI 2.0 Biturbo CDTI 4x4 2.0 CDTI	103	07/08→05/17	→		2	24.5176-0384.3	331373	L= 384
	143	03/12→05/17						
	143	03/12→05/17						
	81 - 140	07/08→05/17						
	125 - 140	05/09→05/17						
	162 - 184	07/08→05/17						
2.0 CDTI 4x4 2.0 Turbo 2.0 Turbo 4x4 2.8 V6 Turbo 4x4	162	07/08→05/17						
	191	07/08→05/17						
2.0 CDTI	88	03/12→03/16	←	03/13→; für Bremsscheibendurchmesser [mm]: 337	2	24.5176-0464.3	331511	L= 464
			←	03/13→; für Bremsscheibendurchmesser [mm]: 296 / 321	2	24.5176-0494.3	331447	L= 494
			→	03/13→	2	24.5176-0384.3	331373	L= 384
2.0 CDTI 4x4	118	07/08→05/17	←	06/10→; für Bremsscheibendurchmesser [mm]: 337	2	24.5176-0464.3	331511	L= 464
			←	06/10→; für Bremsscheibendurchmesser [mm]: 296 / 321	2	24.5176-0494.3	331447	L= 494
			→	06/10→	2	24.5176-0384.3	331373	L= 384
2.8 VXR	239	07/09→05/17	→		2	24.5176-0384.3	331373	L= 384





































VAUXHALL - INSIGNIA Mk I (A) Sports Tourer (G09) 07/08→05/17









Bremssattel









1.4	103	04/11→05/17	←	06/11→; für Bremsscheibendurchmesser [mm]: 337;	24.3421-1723.5	241449	- Halter		
			←	06/11→; für Bremsscheibendurchmesser [mm]: 337;	24.3421-1724.5	241450	- Halter		
			←	06/11→; für Bremsscheibendurchmesser [mm]: 296;	24.3601-1751.5	241443	- Halter		
			←	06/11→; für Bremsscheibendurchmesser [mm]: 296;	24.3601-1752.5	241444	- Halter		
			←	06/11→; für Bremsscheibendurchmesser [mm]: 321;	24.3601-1753.5	241439	MAN - Halter		
			←	06/11→; für Bremsscheibendurchmesser [mm]: 321;	24.3601-1754.5	241440	MAN - Halter		
			→	06/11→; für Bremsscheibendurchmesser [mm]: 315; + eFSB;	24.3417-1715.5	240890	TRW - Halter		
			→	06/11→; für Bremsscheibendurchmesser [mm]: 315; + eFSB;	24.3417-1716.5	240891	TRW - Halter		
1.4 LPG 1.6 1.6 CDTI 1.6 Turbo	103	07/12→05/17	←	für Bremsscheibendurchmesser [mm]: 337;	24.3421-1723.5	241449	- Halter		
			85	07/08→07/12					
	2.0 Biturbo CDTI 2.0 Biturbo CDTI 4x4 2.0 CDTI	100	07/15→05/17	←	für Bremsscheibendurchmesser [mm]: 337;	24.3421-1724.5	241450	- Halter	
				125 - 132	01/09→05/17				
	1.8 2.0 Biturbo CDTI 2.0 Biturbo CDTI 4x4 2.0 CDTI	103	07/08→05/17	←	für Bremsscheibendurchmesser [mm]: 296;	24.3601-1751.5	241443	- Halter	
				143	03/12→05/17				
		2.0 CDTI 4x4 2.0 Turbo 2.0 Turbo 4x4	125 - 140	05/09→05/17	←	für Bremsscheibendurchmesser [mm]: 321;	24.3601-1753.5	241439	MAN - Halter
					140				
		162 - 162	07/08→05/17	07/08→05/17	←	für Bremsscheibendurchmesser [mm]: 321;	24.3601-1754.5	241440	MAN - Halter
					→	für Bremsscheibendurchmesser [mm]: 315; + eFSB;	24.3417-1715.5	240890	TRW - Halter
→	für Bremsscheibendurchmesser [mm]: 315; + eFSB;	24.3417-1716.5	240891	TRW - Halter					
2.0 CDTI	88	03/12→03/16	←	03/13→; für Bremsscheibendurchmesser [mm]: 337;	24.3421-1723.5	241449	- Halter		
			←	03/13→; für Bremsscheibendurchmesser [mm]: 337;	24.3421-1724.5	241450	- Halter		
			←	03/13→; für Bremsscheibendurchmesser [mm]: 296;	24.3601-1751.5	241443	- Halter		
			←	03/13→; für Bremsscheibendurchmesser [mm]: 296;	24.3601-1752.5	241444	- Halter		
			←	03/13→; für Bremsscheibendurchmesser [mm]: 321;	24.3601-1753.5	241439	MAN - Halter		
			→						











	kw			 	! #			
VAUXHALL - INSIGNIA Mk I (A) Sports Tourer (G09) 07/08→05/17								
 Bremssattel								
2.0 CDTI	88	03/12→03/16	←	03/13→; für Bremsscheibendurchmesser [mm]: 321; 	24.3601-1754.5	241440	MAN - Halter	
			→	03/13→; für Bremsscheibendurchmesser [mm]: 315; + eFSB; 	24.3417-1715.5	240890	TRW - Halter	
			→	03/13→; für Bremsscheibendurchmesser [mm]: 315; + eFSB; 	24.3417-1716.5	240891	TRW - Halter	
2.0 CDTI 4x4	118	07/08→05/17	←	06/10→; für Bremsscheibendurchmesser [mm]: 337; 	24.3421-1723.5	241449	- Halter	
			←	06/10→; für Bremsscheibendurchmesser [mm]: 337; 	24.3421-1724.5	241450	- Halter	
			←	06/10→; für Bremsscheibendurchmesser [mm]: 296; 	24.3601-1751.5	241443	- Halter	
			←	06/10→; für Bremsscheibendurchmesser [mm]: 296; 	24.3601-1752.5	241444	- Halter	
			←	06/10→; für Bremsscheibendurchmesser [mm]: 321; 	24.3601-1753.5	241439	MAN - Halter	
			←	06/10→; für Bremsscheibendurchmesser [mm]: 321; 	24.3601-1754.5	241440	MAN - Halter	
			→	06/10→; für Bremsscheibendurchmesser [mm]: 315; + eFSB; 	24.3417-1715.5	240890	TRW - Halter	
			→	06/10→; für Bremsscheibendurchmesser [mm]: 315; + eFSB; 	24.3417-1716.5	240891	TRW - Halter	
			2.0 Turbo	184	07/11→05/17	←	04/14→; für Bremsscheibendurchmesser [mm]: 337; 	24.3421-1723.5
←	04/14→; für Bremsscheibendurchmesser [mm]: 337; 	24.3421-1724.5				241450	- Halter	
←	04/14→; für Bremsscheibendurchmesser [mm]: 296; 	24.3601-1751.5				241443	- Halter	
←	04/14→; für Bremsscheibendurchmesser [mm]: 296; 	24.3601-1752.5				241444	- Halter	
←	04/14→; für Bremsscheibendurchmesser [mm]: 321; 	24.3601-1753.5				241439	MAN - Halter	
←	04/14→; für Bremsscheibendurchmesser [mm]: 321; 	24.3601-1754.5				241440	MAN - Halter	
→	für Bremsscheibendurchmesser [mm]: 315; + eFSB; 	24.3417-1715.5				240890	TRW - Halter	
→	für Bremsscheibendurchmesser [mm]: 315; + eFSB; 	24.3417-1716.5				240891	TRW - Halter	
2.8 V6 Turbo	191	08/08→05/17				←	für Bremsscheibendurchmesser [mm]: 337; 	24.3421-1723.5
			←	für Bremsscheibendurchmesser [mm]: 337; 	24.3421-1724.5	241450	- Halter	
 Bremsschlauch								
1.4	103	04/11→05/17	←	06/11→; für Bremsscheibendurchmesser [mm]: 337	2	24.5176-0464.3	331511	L= 464
			←	06/11→; für Bremsscheibendurchmesser [mm]: 296 / 321	2	24.5176-0494.3	331447	L= 494
			→	06/11→	2	24.5176-0384.3	331373	L= 384
1.4 LPG	103	07/12→05/17	←	für Bremsscheibendurchmesser [mm]: 337	2	24.5176-0464.3	331511	L= 464
1.6 CDTI	85	07/08→07/12	←	für Bremsscheibendurchmesser [mm]: 337	2	24.5176-0494.3	331447	L= 494
1.6 CDTI	100	07/15→05/17	←	für Bremsscheibendurchmesser [mm]: 296 / 321	2	24.5176-0494.3	331447	L= 494
1.6 Turbo	125	01/09→05/17	←	für Bremsscheibendurchmesser [mm]: 296 / 321	2	24.5176-0494.3	331447	L= 494
1.8	132		→		2	24.5176-0384.3	331373	L= 384
2.0 Biturbo CDTI	103	07/08→05/17						
2.0 Biturbo CDTI 4x4	143	03/12→05/17						
2.0 Biturbo CDTI 4x4	143	03/12→05/17						
2.0 CDTI	81	07/08→05/17						
	140							
2.0 CDTI 4x4	125	05/09→05/17						
	140							
2.0 Turbo	162	07/08→05/17						
	184							
2.0 Turbo 4x4	162	07/08→05/17						
2.0 CDTI	88	03/12→03/16	←	03/13→; für Bremsscheibendurchmesser [mm]: 337	2	24.5176-0464.3	331511	L= 464
			←	03/13→; für Bremsscheibendurchmesser [mm]: 296 / 321	2	24.5176-0494.3	331447	L= 494
			→	03/13→	2	24.5176-0384.3	331373	L= 384
2.0 CDTI 4x4	118	07/08→05/17	←	06/10→; für Bremsscheibendurchmesser [mm]: 337	2	24.5176-0464.3	331511	L= 464
			←	06/10→; für Bremsscheibendurchmesser [mm]: 296 / 321	2	24.5176-0494.3	331447	L= 494
→								









	kw					! #		
VAUXHALL - INSIGNIA Mk I (A) Sports Tourer (G09) 07/08→05/17								
 Bremsschlauch								
2.0 CDTI 4x4	118	07/08→05/17	➡	06/10→		2	24.5176-0384.3 331373	L= 384
2.8 V6 Turbo 2.8 VXR	191 239	08/08→05/17 07/09→05/17	➡			2	24.5176-0384.3 331373	L= 384
VAUXHALL - INSIGNIA Mk I (A) Stufenheck (G09) 07/08→05/17								
 Bremssattel								
1.4	103	04/11→05/17	←	06/11→; für Bremsscheibendurchmesser [mm]: 337; 			24.3421-1723.5 241449	- Halter
			←	06/11→; für Bremsscheibendurchmesser [mm]: 337; 			24.3421-1724.5 241450	- Halter
			←	06/11→; für Bremsscheibendurchmesser [mm]: 296; 			24.3601-1751.5 241443	- Halter
			←	06/11→; für Bremsscheibendurchmesser [mm]: 296; 			24.3601-1752.5 241444	- Halter
			←	06/11→; für Bremsscheibendurchmesser [mm]: 321; 			24.3601-1753.5 241439	MAN - Halter
			←	06/11→; für Bremsscheibendurchmesser [mm]: 321; 			24.3601-1754.5 241440	MAN - Halter
			➡	06/11→; für Bremsscheibendurchmesser [mm]: 315; + eFSB; 			24.3417-1715.5 240890	TRW - Halter
			➡	06/11→; für Bremsscheibendurchmesser [mm]: 315; + eFSB; 			24.3417-1716.5 240891	TRW - Halter
1.4 LPG	103	07/12→05/17	←	für Bremsscheibendurchmesser [mm]: 337; 			24.3421-1723.5 241449	- Halter
1.6	85	07/08→07/12	←	für Bremsscheibendurchmesser [mm]: 337; 			24.3421-1724.5 241450	- Halter
1.6 CDTi	100	07/15→05/17	←	für Bremsscheibendurchmesser [mm]: 337; 			24.3421-1724.5 241450	- Halter
1.6 Turbo	132	01/09→05/17	←	für Bremsscheibendurchmesser [mm]: 337; 			24.3421-1724.5 241450	- Halter
1.8	103	07/08→05/17	←	für Bremsscheibendurchmesser [mm]: 337; 			24.3421-1724.5 241450	- Halter
2.0 Biturbo CDTI	143	03/12→05/17	←	für Bremsscheibendurchmesser [mm]: 296; 			24.3601-1751.5 241443	- Halter
2.0 Biturbo CDTI 4x4	143	03/12→05/17	←	für Bremsscheibendurchmesser [mm]: 296; 			24.3601-1751.5 241443	- Halter
2.0 CDTI	96 - 140	07/08→05/17	←	für Bremsscheibendurchmesser [mm]: 296; 			24.3601-1752.5 241444	- Halter
2.0 CDTI 4x4	125 - 140	05/09→05/17	←	für Bremsscheibendurchmesser [mm]: 321; 			24.3601-1753.5 241439	MAN - Halter
2.0 Turbo	162	07/08→05/17	←	für Bremsscheibendurchmesser [mm]: 321; 			24.3601-1754.5 241440	MAN - Halter
2.0 Turbo 4x4	162 - 184	07/08→05/17	←	für Bremsscheibendurchmesser [mm]: 321; 			24.3601-1754.5 241440	MAN - Halter
			➡	für Bremsscheibendurchmesser [mm]: 315; + eFSB; 			24.3417-1715.5 240890	TRW - Halter
			➡	für Bremsscheibendurchmesser [mm]: 315; + eFSB; 			24.3417-1716.5 240891	TRW - Halter
2.0 CDTI 4x4	118	07/08→05/17	←	06/10→; für Bremsscheibendurchmesser [mm]: 337; 			24.3421-1723.5 241449	- Halter
			←	06/10→; für Bremsscheibendurchmesser [mm]: 337; 			24.3421-1724.5 241450	- Halter
			←	06/10→; für Bremsscheibendurchmesser [mm]: 296; 			24.3601-1751.5 241443	- Halter
			←	06/10→; für Bremsscheibendurchmesser [mm]: 296; 			24.3601-1752.5 241444	- Halter
			←	06/10→; für Bremsscheibendurchmesser [mm]: 321; 			24.3601-1753.5 241439	MAN - Halter
			←	06/10→; für Bremsscheibendurchmesser [mm]: 321; 			24.3601-1754.5 241440	MAN - Halter
			➡	07/09→; für Bremsscheibendurchmesser [mm]: 315; + eFSB; 			24.3417-1715.5 240890	TRW - Halter
			➡	07/09→; für Bremsscheibendurchmesser [mm]: 315; + eFSB; 			24.3417-1716.5 240891	TRW - Halter
2.0 Turbo	184	09/11→05/17	←	04/14→; für Bremsscheibendurchmesser [mm]: 337; 			24.3421-1723.5 241449	- Halter
			←	04/14→; für Bremsscheibendurchmesser [mm]: 337; 			24.3421-1724.5 241450	- Halter
			←	04/14→; für Bremsscheibendurchmesser [mm]: 296; 			24.3601-1751.5 241443	- Halter
			←	04/14→; für Bremsscheibendurchmesser [mm]: 296; 			24.3601-1752.5 241444	- Halter
			←	04/14→; für Bremsscheibendurchmesser [mm]: 321; 			24.3601-1753.5 241439	MAN - Halter
			←	04/14→; für Bremsscheibendurchmesser [mm]: 321; 			24.3601-1754.5 241440	MAN - Halter
			➡	04/14→; für Bremsscheibendurchmesser [mm]: 315; + eFSB; 			24.3417-1715.5 240890	TRW - Halter
			➡	04/14→; für Bremsscheibendurchmesser [mm]: 315; + eFSB; 			24.3417-1716.5 240891	TRW - Halter
2.8 V6 Turbo 4x4	191	07/08→05/17	←	für Bremsscheibendurchmesser [mm]: 337; 			24.3421-1723.5 241449	- Halter
→								

	kw					! #		
VAUXHALL - INSIGNIA Mk I (A) Stufenheck (G09) 07/08→05/17								
 Bremssattel								
2.8 V6 Turbo 4x4	191	07/08→05/17	←	für Bremsscheibendurchmesser [mm]: 337; 			24.3421-1724.5 241450	- Halter
 Bremsschlauch								
1.4	103	04/11→05/17	←	06/11→; für Bremsscheibendurchmesser [mm]: 337	2	24.5176-0464.3 331511	L= 464	
			←	06/11→; für Bremsscheibendurchmesser [mm]: 296 / 321	2	24.5176-0494.3 331447	L= 494	
			→	06/11→	2	24.5176-0384.3 331373	L= 384	
1.4 LPG	103	07/12→05/17	←	für Bremsscheibendurchmesser [mm]: 337	2	24.5176-0464.3 331511	L= 464	
1.6	85	07/08→07/12	←	für Bremsscheibendurchmesser [mm]: 296 / 321	2	24.5176-0494.3 331447	L= 494	
1.6 CDTi	100	07/15→05/17	←	für Bremsscheibendurchmesser [mm]: 296 / 321	2	24.5176-0494.3 331447	L= 494	
1.6 Turbo	132	01/09→05/17	←	für Bremsscheibendurchmesser [mm]: 296 / 321	2	24.5176-0494.3 331447	L= 494	
1.8	103	07/08→05/17	←	für Bremsscheibendurchmesser [mm]: 296 / 321	2	24.5176-0494.3 331447	L= 494	
2.0 Biturbo CDTI	143	03/12→05/17	→		2	24.5176-0384.3 331373	L= 384	
2.0 Biturbo CDTI 4x4	143	03/12→05/17	→		2	24.5176-0384.3 331373	L= 384	
2.0 CDTI	96 - 140	07/08→05/17	→		2	24.5176-0384.3 331373	L= 384	
2.0 CDTI 4x4	125 - 140	05/09→05/17	→		2	24.5176-0384.3 331373	L= 384	
2.0 Turbo	162	07/08→05/17	→		2	24.5176-0384.3 331373	L= 384	
2.0 Turbo 4x4	162 - 184	07/08→05/17	→		2	24.5176-0384.3 331373	L= 384	
2.8 V6 Turbo 4x4	191	07/08→05/17	→		2	24.5176-0384.3 331373	L= 384	
2.0 CDTI 4x4	118	07/08→05/17	←	06/10→; für Bremsscheibendurchmesser [mm]: 337	2	24.5176-0464.3 331511	L= 464	
			←	06/10→; für Bremsscheibendurchmesser [mm]: 296 / 321	2	24.5176-0494.3 331447	L= 494	
			→	06/10→	2	24.5176-0384.3 331373	L= 384	
2.0 Turbo	184	09/11→05/17	←	04/14→; für Bremsscheibendurchmesser [mm]: 337	2	24.5176-0464.3 331511	L= 464	
			←	04/14→; für Bremsscheibendurchmesser [mm]: 296 / 321	2	24.5176-0494.3 331447	L= 494	
			→	04/14→	2	24.5176-0384.3 331373	L= 384	
2.8 VXR	239	07/09→05/17	→		2	24.5176-0384.3 331373	L= 384	
VAUXHALL - MERIVA A (X03) 01/03→06/10								
 Bremssattel								
1.3 CDTI	51	04/05→06/10	←	→ 05/10; 		24.3571-9823.5 240499	ATE - Halter	
			←	→ 05/10; 		24.3571-9824.5 240500	ATE - Halter	
			→	→ 05/10; 		24.3387-1701.5 240826	TRW - Halter	
			→	→ 05/10; 		24.3387-1702.5 240827	TRW - Halter	
1.3 CDTI	55	01/03→10/09	←	09/03→; 		24.3571-9823.5 240499	ATE - Halter	
			←	09/03→; 		24.3571-9824.5 240500	ATE - Halter	
			→	09/03→; 		24.3387-1701.5 240826	TRW - Halter	
			→	09/03→; 		24.3387-1702.5 240827	TRW - Halter	
1.4 16V Twinport	66	01/03→06/10	←	07/04→ 05/10; Felge Lochzahl: 4; 		24.3541-1795.5 240788	TRW - Halter	
			←	07/04→ 05/10; Felge Lochzahl: 4; 		24.3541-1796.5 240789	TRW - Halter	
			←	07/04→ 05/10; Felge Lochzahl: 5; 		24.3571-9823.5 240499	ATE - Halter	
			←	07/04→ 05/10; Felge Lochzahl: 5; 		24.3571-9824.5 240500	ATE - Halter	
			→	07/04→ 05/10; Felge Lochzahl: 4; 		24.3367-1707.5 240898	TRW - Halter	
			→	07/04→ 05/10; Felge Lochzahl: 4; 		24.3367-1708.5 240899	TRW - Halter	
			→	07/04→ 05/10; Felge Lochzahl: 5; 		24.3387-1701.5 240826	TRW - Halter	
			→	07/04→ 05/10; Felge Lochzahl: 5; 		24.3387-1702.5 240827	TRW - Halter	
1.6 i	64	01/03→06/10	←	05/03→ 05/10; 		24.3541-1795.5 240788	TRW - Halter	
			←	05/03→ 05/10; 		24.3541-1796.5 240789	TRW - Halter	
			→	44000001→; → 05/10; 		24.3367-1707.5 240898	TRW - Halter	
			→	44000001→; → 05/10; 		24.3367-1708.5 240899	TRW - Halter	
			→	05/03→; → 34999999; 		24.3367-1713.5 240900	TRW - Halter	
			→	05/03→; → 34999999; 		24.3367-1714.5 240901	TRW - Halter	
1.6 i 16V	74	01/03→09/05	←	05/03→; 		24.3571-9823.5 240499	ATE - Halter	
			←	05/03→; 		24.3571-9824.5 240500	ATE - Halter	
			→	05/03→; → 34999999; 		24.3384-1753.5 240824	TRW - Halter	
→								

	kw			 	! #			
VAUXHALL - MERIVA A (X03) 01/03→06/10								
 Bremssattel								
1.6 i 16V	74	01/03→09/05	➔	05/03→; ➔ 34999999; ☐		24.3384-1754.5	240825	TRW - Halter
			➔	44000001→; ☐		24.3387-1701.5	240826	TRW - Halter
			➔	44000001→; ☐		24.3387-1702.5	240827	TRW - Halter
1.6 i 16V Twinport	77	05/03→06/10	←	01/06→ 05/10; ☐		24.3571-9823.5	240499	ATE - Halter
			←	01/06→ 05/10; ☐		24.3571-9824.5	240500	ATE - Halter
			➔	01/06→ 05/10; ☐		24.3387-1701.5	240826	TRW - Halter
			➔	01/06→ 05/10; ☐		24.3387-1702.5	240827	TRW - Halter
1.6 Turbo	132	05/06→06/10	←	→ 05/10; ☐		24.3571-9823.5	240499	ATE - Halter
			←	→ 05/10; ☐		24.3571-9824.5	240500	ATE - Halter
1.7 CDTi	74	09/03→08/05	←	☐		24.3571-9823.5	240499	ATE - Halter
			←	☐		24.3571-9824.5	240500	ATE - Halter
			➔	→ 34999999; ☐		24.3384-1753.5	240824	TRW - Halter
			➔	→ 34999999; ☐		24.3384-1754.5	240825	TRW - Halter
			➔	44000001→; ☐		24.3387-1701.5	240826	TRW - Halter
			➔	44000001→; ☐		24.3387-1702.5	240827	TRW - Halter
1.7 DTI 1.8 i 16V	55	06/03→06/10	←	→ 05/10; ☐		24.3571-9823.5	240499	ATE - Halter
			←	→ 05/10; ☐		24.3571-9824.5	240500	ATE - Halter
	92	05/03→06/10	➔	→ 34999999; ☐		24.3384-1753.5	240824	TRW - Halter
			➔	→ 34999999; ☐		24.3384-1754.5	240825	TRW - Halter
			➔	44000001→; ➔ 05/10; ☐		24.3387-1701.5	240826	TRW - Halter
			➔	44000001→; ➔ 05/10; ☐		24.3387-1702.5	240827	TRW - Halter
Feder, Bremssattel								
1.3 CDTI 1.6 Turbo 1.7 DTI 1.8 i 16V	51 132 55 92	04/05→06/10 05/06→06/10 06/03→06/10 05/03→06/10	←	→ 05/10	2	11.8116-0292.1	390521	ATE
1.3 CDTI	55	01/03→10/09	←	09/03→	2	11.8116-0292.1	390521	ATE
1.4 16V Twinport	66	01/03→06/10	←	07/04→ 05/10; Felge Lochzahl: 5	2	11.8116-0292.1	390521	ATE
1.6 i 16V	74	01/03→09/05	←	05/03→	2	11.8116-0292.1	390521	ATE
1.6 i 16V Twinport	77	05/03→06/10	←	01/06→ 05/10	2	11.8116-0292.1	390521	ATE
1.7 CDTi	74	09/03→08/05	←		2	11.8116-0292.1	390521	ATE
Führungshülzensatz, Bremssattel								
1.3 CDTI 1.7 DTI 1.8 i 16V	51 55 92	04/05→06/10 06/03→06/10 05/03→06/10	←	→ 05/10		11.0101-5407.2	260011	ATE
1.3 CDTI	55	01/03→10/09	←	09/03→		11.0101-5407.2	260011	ATE
1.4 16V Twinport	66	01/03→06/10	←	07/04→ 05/10; Felge Lochzahl: 5		11.0101-5407.2	260011	ATE
1.6 i 16V	74	01/03→09/05	←	05/03→		11.0101-5407.2	260011	ATE
1.6 i 16V Twinport	77	05/03→06/10	←	01/06→ 05/10		11.0101-5407.2	260011	ATE
1.7 CDTi	74	09/03→08/05	←			11.0101-5407.2	260011	ATE
Führungsbolzen, Bremssattel								
1.3 CDTI 1.7 DTI 1.8 i 16V	51 55 92	04/05→06/10 06/03→06/10 05/03→06/10		→ 05/10	2	11.8171-0008.1	990049	ATE
1.3 CDTI	55	01/03→10/09		09/03→	2	11.8171-0008.1	990049	ATE
1.4 16V Twinport	66	01/03→06/10		07/04→ 05/10; Felge Lochzahl: 5	2	11.8171-0008.1	990049	ATE
1.6 i 16V	74	01/03→09/05		05/03→	2	11.8171-0008.1	990049	ATE
1.6 i 16V Twinport	77	05/03→06/10		01/06→ 05/10	2	11.8171-0008.1	990049	ATE
1.7 CDTi	74	09/03→08/05			2	11.8171-0008.1	990049	ATE
 Bremsschlauch								
1.3 CDTI 1.7 DTI 1.8 i 16V	51 55 92	04/05→06/10 06/03→06/10 05/03→06/10	←	→ 05/10	2	24.5256-0318.3	331426	L= 329
1.3 CDTI	55	01/03→10/09	←	09/03→	2	24.5256-0318.3	331426	L= 329
			➔	09/03→; ☐		24.5157-0218.3	331095	L= 219 L2= 185 mit Rohrleitung
1.7 DTI 1.8 i 16V	92	05/03→06/10	➔	→ 05/10; ☐		24.5157-0218.3	331095	L= 219 L2= 185 mit Rohrleitung
			➔	→ 05/10; ☐		24.5157-0219.3	331096	L= 219 L2= 185 mit Rohrleitung
→								

	kw			 	! #		
VAUXHALL - MERIVA A (X03) 01/03→06/10							
 Bremsschlauch							
1.3 CDTi	55	01/03→10/09	➔	09/03→; ☐		24.5157-0219.3 331096	L= 219 L2= 185 mit Rohrleitung
1.4 16V Twinport	66	01/03→06/10	➔	07/04→ 05/10	2	24.5256-0318.3 331426	L= 329
			➔	07/04→ 05/10; ☐		24.5157-0218.3 331095	L= 219 L2= 185 mit Rohrleitung
			➔	07/04→ 05/10; ☐		24.5157-0219.3 331096	L= 219 L2= 185 mit Rohrleitung
1.6 i	64	01/03→06/10	➔	05/03→ 05/10	2	24.5256-0318.3 331426	L= 329
			➔	05/03→ 05/10; ☐		24.5157-0218.3 331095	L= 219 L2= 185 mit Rohrleitung
			➔	05/03→ 05/10; ☐		24.5157-0219.3 331096	L= 219 L2= 185 mit Rohrleitung
1.6 i 16V	74	01/03→09/05	➔	05/03→	2	24.5256-0318.3 331426	L= 329
			➔	05/03→; ☐		24.5157-0218.3 331095	L= 219 L2= 185 mit Rohrleitung
			➔	05/03→; ☐		24.5157-0219.3 331096	L= 219 L2= 185 mit Rohrleitung
1.6 i 16V Twinport	77	05/03→06/10	➔	01/06→ 05/10	2	24.5256-0318.3 331426	L= 329
			➔	01/06→ 05/10; ☐		24.5157-0218.3 331095	L= 219 L2= 185 mit Rohrleitung
			➔	01/06→ 05/10; ☐		24.5157-0219.3 331096	L= 219 L2= 185 mit Rohrleitung
1.6 Turbo	132	05/06→06/10	➔	→ 05/10; ☐		24.5157-0218.3 331095	L= 219 L2= 185 mit Rohrleitung
			➔	→ 05/10; ☐		24.5157-0219.3 331096	L= 219 L2= 185 mit Rohrleitung
1.7 CDTi	74	09/03→08/05	➔		2	24.5256-0318.3 331426	L= 329
			➔	☐		24.5157-0218.3 331095	L= 219 L2= 185 mit Rohrleitung
			➔	☐		24.5157-0219.3 331096	L= 219 L2= 185 mit Rohrleitung
VAUXHALL - MERIVA Mk II (B) (S10) 06/10→							
 Bremssattel							
1.3 CDTi	70	06/10→	➔	☐		24.3571-9823.5 240499	ATE - Halter
1.3 CDTi	55	06/10→	➔	☐		24.3571-9824.5 240500	ATE - Halter
1.4	74 -	06/10→	➔	☐		24.3384-1775.5 240711	TRW - Halter
			➔	☐		24.3384-1776.5 240712	TRW - Halter
1.4 LPG	88	06/11→	➔	☐		24.3384-1776.5 240712	TRW - Halter
1.6 CDTi	81 -	08/13→	➔	☐			
			➔	☐			
1.7 CDTi	100						
1.7 CDTi	81 -	06/10→	➔				
			➔				
1.7 CDTi	96						
1.7 CDTi	74	06/10→					
1.6 CDTi	70	01/14→	➔	03/14→; ☐		24.3571-9823.5 240499	ATE - Halter
			➔	03/14→; ☐		24.3571-9824.5 240500	ATE - Halter
			➔	03/14→; ☐		24.3384-1775.5 240711	TRW - Halter
			➔	03/14→; ☐		24.3384-1776.5 240712	TRW - Halter
Feder, Bremssattel							
1.3 CDTi	70	06/10→			2	11.8116-0292.1 390521	ATE
1.3 CDTi	55	06/10→					
1.4	74 -	06/10→					
1.4 LPG	103						
1.4 LPG	88	06/11→					
1.6 CDTi	81 -	08/13→					
1.7 CDTi	100						
1.7 CDTi	81 -	06/10→					
1.7 CDTi	96						
1.7 CDTi	74	06/10→					
1.6 CDTi	70	01/14→		03/14→	2	11.8116-0292.1 390521	ATE
Führungshülzensatz, Bremssattel							
1.3 CDTi	70	06/10→	➔			11.0101-5407.2 260011	ATE
1.3 CDTi	55	06/10→					
1.4	74 -	06/10→					
1.4 LPG	103						
1.4 LPG	88	06/11→					
1.6 CDTi	81 -	08/13→					
1.7 CDTi	100						
1.7 CDTi	81 -	06/10→					
1.7 CDTi	96						
1.7 CDTi	74	06/10→					
1.6 CDTi	70	01/14→	➔	03/14→		11.0101-5407.2 260011	ATE
Führungsbolzen, Bremssattel							
1.3 CDTi	70	06/10→			2	11.8171-0008.1 990049	ATE
1.3 CDTi	55	06/10→					
1.4	74 -	06/10→					
➔	103						

	kw			 	! #		
VAUXHALL - MERIVA Mk II (B) (S10) 06/10→							
Führungsbolzen, Bremsattel							
1.4 LPG	88	06/11→			2	11.8171-0008.1	990049 ATE
1.6 CDTi	81 - 100	08/13→					
1.7 CDTi	81 - 96	06/10→					
1.7 CDTi	74	06/10→					
1.6 CDTi	70	01/14→		03/14→	2	11.8171-0008.1	990049 ATE
 Bremschlauch							
1.3 CDTi	70	06/10→	←		2	24.5241-0429.3	331381 L= 429
1.3 CDTi	55	06/10→	→	☐		24.5157-0218.3	331095 L= 219 L2= 185 mit Rohrleitung
1.4	74 - 103	06/10→	→	☐		24.5157-0219.3	331096 L= 219 L2= 185 mit Rohrleitung
1.4 LPG	88	06/11→					
1.6 CDTi	81 - 100	08/13→					
1.7 CDTi	81 - 96	06/10→					
1.7 CDTi	74	06/10→					
1.6 CDTi	70	01/14→	←	03/14→	2	24.5241-0429.3	331381 L= 429
			→	03/14→; ☐		24.5157-0218.3	331095 L= 219 L2= 185 mit Rohrleitung
			→	03/14→; ☐		24.5157-0219.3	331096 L= 219 L2= 185 mit Rohrleitung
VAUXHALL - MOKKA / MOKKA X (J13) 06/12→							
 Bremsattel							
1.4	103	04/13→	←	JB000001 / J4000001→; ☐		24.3601-1765.5	241541 MAN - Halter
1.4 4x4	103 - 112	06/12→	←	JB000001 / J4000001→; ☐		24.3601-1766.5	241542 MAN - Halter
1.6	85	06/12→	←	→ HB999999 / H4999999; ☐		24.3601-2601.5	241044 ATE - Halter
1.6 CDTi	100	01/15→	←	→ HB999999 / H4999999; ☐		24.3601-2602.5	241045 ATE - Halter
1.6 CDTi	81	06/15→	←	→ HB999999 / H4999999; ☐		24.3382-7003.5	241076 ATE - Halter
1.6 CDTi 4x4	100	01/15→	→	→ HB999999 / H4999999; ☐		24.3382-7004.5	241077 ATE - Halter
1.7 CDTi	96	06/12→	→	→ HB999999 / H4999999; ☐			
1.7 CDTi 4x4	96	06/12→	→	→ HB999999 / H4999999; ☐			
Halter, Bremsattel							
1.4	103	04/13→	→			11.8170-1105.1	260112 ATE
1.4 4x4	103 - 112	06/12→					
1.6	85	06/12→					
1.6 CDTi	100	01/15→					
1.6 CDTi	81	06/15→					
1.6 CDTi 4x4	100	01/15→					
1.7 CDTi	96	06/12→					
1.7 CDTi 4x4	96	06/12→					
Zubehörsatz, Bremsattel							
1.4	103	04/13→	←	08.2012→		11.0103-0002.2	250157 ATE
1.4 4x4	103 - 112	06/12→	→			11.0103-0001.2	250156 ATE
1.6	85	06/12→					
1.6 CDTi	100	01/15→					
1.6 CDTi	81	06/15→					
1.6 CDTi 4x4	100	01/15→					
1.7 CDTi	96	06/12→					
1.7 CDTi 4x4	96	06/12→					
 Bremschlauch							
1.4	103	04/13→	←	☐		24.5176-0475.3	331592 L= 475
1.4 4x4	103	06/12→	→	→ DB112877; ☐		24.5147-0465.3	331690 L= 480
1.6	85	06/12→	→	→ DB112877; ☐		24.5147-0470.3	331691 L= 490
1.6 CDTi	100	01/15→	→	DB112878→; ☐		24.5176-0455.3	331803 L= 485
1.6 CDTi 4x4	100	01/15→	→	DB112878→; ☐		24.5176-0456.3	331804 L= 485
1.7 CDTi	96	06/12→	→	☐		24.5176-0475.3	331592 L= 475
1.7 CDTi 4x4	96	06/12→	→	☐		24.5176-0455.3	331803 L= 485
			→	☐		24.5176-0456.3	331804 L= 485
VAUXHALL - MOVANO Mk I (A) Chassis/Cab (X70) 10/98→12/10							
 Bremsattel							
2.2 DTi	66	09/00→05/10	→	→ 01/10; ☐		24.3424-1701.5	240561 BOS - Halter
2.5 CDTi	74	10/06→12/10	→	→ 01/10; ☐		24.3424-1702.5	240562 BOS - Halter
3.0 DTi	100	10/03→05/10	→				
→							

	kw			 	! #		
VAUXHALL - MOVANO Mk I (A) Chassis/Cab (X70) 10/98→12/10							
 Bremssattel							
2.5 CDTI	88 - 107	08/06→05/10	➡	09/06→ 01/10; ☐		24.3424-1701.5 240561	BOS - Halter
			➡	09/06→ 01/10; ☐		24.3424-1702.5 240562	BOS - Halter
2.5 CDTI	73	11/03→12/06	➡	☐		24.3424-1701.5 240561	BOS - Halter
2.5 DTI	84	01/01→12/06	➡	☐		24.3424-1702.5 240562	BOS - Halter
2.8 DTI	84	10/98→10/01	➡	☐		24.3424-1702.5 240562	BOS - Halter
2.5 D	59	10/98→08/02	➡	→ 09/00; ☐		24.3424-1701.5 240561	BOS - Halter
			➡	→ 09/00; ☐		24.3424-1702.5 240562	BOS - Halter
 Bremsschlauch							
2.2 DTI	66	09/00→05/10		→ 08/03; für Fahrzeuge mit Scheibenbremse an der Hinterachse; ▲	2	24.5134-0457.3 330752	L= 457
				→ 08/03; für Fahrzeuge mit Scheibenbremse an der Hinterachse; ▼	2	24.5134-0468.3 330704	L= 468
				→ 08/03; für Fahrzeuge mit Trommelbremse an der Hinterachse; ▲	2	24.5134-0518.3 330705	L= 518
				→ 08/03; für Fahrzeuge mit Trommelbremse an der Hinterachse; ▼	2	24.5134-0562.3 330706	L= 568
			←	09/03→ 08/06	2	24.5111-0510.3 330819	L= 510
			➡	→ 08/03; am Bremssattel	2	24.5111-0326.3 330766	L= 326
			➡	09/03→ 01/10; ☐		24.5251-0465.3 330822	L= 465
			➡	09/03→ 01/10; ☐		24.5258-0450.3 330824	L= 450
2.5 CDTI	88 - 107	08/06→05/10	➡	09/06→ 01/10; ☐		24.5251-0465.3 330822	L= 465
			➡	09/06→ 01/10; ☐		24.5258-0450.3 330824	L= 450
2.5 CDTI	73	11/03→12/06	←		2	24.5111-0510.3 330819	L= 510
			➡	☐		24.5251-0465.3 330822	L= 465
			➡	☐		24.5258-0450.3 330824	L= 450
2.5 CDTI	74	10/06→12/10	➡	→ 01/10; ☐		24.5251-0465.3 330822	L= 465
			➡	→ 01/10; ☐		24.5258-0450.3 330824	L= 450
2.5 D	59	10/98→08/02		→ 09/00; für Fahrzeuge mit Scheibenbremse an der Hinterachse; ▲	2	24.5134-0457.3 330752	L= 457
				→ 09/00; für Fahrzeuge mit Scheibenbremse an der Hinterachse; ▼	2	24.5134-0468.3 330704	L= 468
				→ 09/00; für Fahrzeuge mit Trommelbremse an der Hinterachse; ▲	2	24.5134-0518.3 330705	L= 518
				→ 09/00; für Fahrzeuge mit Trommelbremse an der Hinterachse; ▼	2	24.5134-0562.3 330706	L= 568
			➡	→ 09/00; am Bremssattel	2	24.5111-0326.3 330766	L= 326
2.5 DTI	84	01/01→12/06		→ 08/03; für Fahrzeuge mit Scheibenbremse an der Hinterachse; ▲	2	24.5134-0457.3 330752	L= 457
				→ 08/03; für Fahrzeuge mit Scheibenbremse an der Hinterachse; ▼	2	24.5134-0468.3 330704	L= 468
				→ 08/03; für Fahrzeuge mit Trommelbremse an der Hinterachse; ▲	2	24.5134-0518.3 330705	L= 518
				→ 08/03; für Fahrzeuge mit Trommelbremse an der Hinterachse; ▼	2	24.5134-0562.3 330706	L= 568
			←	09/03→ 08/06	2	24.5111-0510.3 330819	L= 510
			➡	→ 08/03; am Bremssattel	2	24.5111-0326.3 330766	L= 326
			➡	09/03→; ☐		24.5251-0465.3 330822	L= 465
			➡	09/03→; ☐		24.5258-0450.3 330824	L= 450
2.8 DTI	84	10/98→10/01		für Fahrzeuge mit Scheibenbremse an der Hinterachse; ▲	2	24.5134-0457.3 330752	L= 457
				für Fahrzeuge mit Scheibenbremse an der Hinterachse; ▼	2	24.5134-0468.3 330704	L= 468
				für Fahrzeuge mit Trommelbremse an der Hinterachse; ▲	2	24.5134-0518.3 330705	L= 518
				für Fahrzeuge mit Trommelbremse an der Hinterachse; ▼	2	24.5134-0562.3 330706	L= 568
			➡	am Bremssattel	2	24.5111-0326.3 330766	L= 326
3.0 DTI	100	10/03→05/10	←	→ 08/06	2	24.5111-0510.3 330819	L= 510
			➡	→ 01/10; ☐		24.5251-0465.3 330822	L= 465
			➡	→ 01/10; ☐		24.5258-0450.3 330824	L= 450

VAUXHALL - MOVANO Mk I (A) Combi (X70) 10/98→05/10

Bremssattel

1.9 DTI	60	10/01→05/10	➔	→ 01/10; ☐		24.3424-1701.5	240561	BOS - Halter
2.2 DTI	66	09/00→05/10	➔	→ 01/10; ☐		24.3424-1702.5	240562	BOS - Halter
3.0 DTi	100	10/03→05/10						
2.5 CDTI	74 - 88	10/01→08/09	➔	09/06→; ☐		24.3424-1701.5	240561	BOS - Halter
			➔	09/06→; ☐		24.3424-1702.5	240562	BOS - Halter
2.5 CDTI	107	08/06→05/10	➔	09/06→ 01/10; ☐		24.3424-1701.5	240561	BOS - Halter
			➔	09/06→ 01/10; ☐		24.3424-1702.5	240562	BOS - Halter
2.5 D	59	10/98→09/00	➔	☐		24.3424-1701.5	240561	BOS - Halter
2.5 DTI	84	10/01→08/09	➔	☐		24.3424-1701.5	240561	BOS - Halter
2.8 DTI	84	10/98→10/01	➔	☐		24.3424-1702.5	240562	BOS - Halter

Bremsschlauch











































































1.9 DTI 2.2 DTI	60 66	10/01→05/10 09/00→05/10		→ 08/03; für Fahrzeuge mit Scheibenbremse an der Hinterachse; ☐	2	24.5134-0457.3	330752	L= 457
				→ 08/03; für Fahrzeuge mit Scheibenbremse an der Hinterachse; ▼	2	24.5134-0468.3	330704	L= 468
				→ 08/03; für Fahrzeuge mit Trommelbremse an der Hinterachse; ☐	2	24.5134-0518.3	330705	L= 518
				→ 08/03; für Fahrzeuge mit Trommelbremse an der Hinterachse; ▼	2	24.5134-0562.3	330706	L= 568
			←	09/03→ 08/06	2	24.5111-0510.3	330819	L= 510
			➔	→ 08/03; am Bremssattel	2	24.5111-0326.3	330766	L= 326
			➔	09/03→ 01/10; ☐		24.5251-0465.3	330822	L= 465
			➔	09/03→ 01/10; ☐		24.5258-0450.3	330824	L= 450
2.5 CDTI	74 - 88	10/01→08/09	➔	09/06→; ☐		24.5251-0465.3	330822	L= 465
			➔	09/06→; ☐		24.5258-0450.3	330824	L= 450
2.5 CDTI	107	08/06→05/10	➔	09/06→ 01/10; ☐		24.5251-0465.3	330822	L= 465
			➔	09/06→ 01/10; ☐		24.5258-0450.3	330824	L= 450
2.5 D 2.8 DTI	59 84	10/98→09/00 10/98→10/01		für Fahrzeuge mit Scheibenbremse an der Hinterachse; ☐	2	24.5134-0457.3	330752	L= 457
				für Fahrzeuge mit Scheibenbremse an der Hinterachse; ▼	2	24.5134-0468.3	330704	L= 468
				für Fahrzeuge mit Trommelbremse an der Hinterachse; ☐	2	24.5134-0518.3	330705	L= 518
				für Fahrzeuge mit Trommelbremse an der Hinterachse; ▼	2	24.5134-0562.3	330706	L= 568
			➔	am Bremssattel	2	24.5111-0326.3	330766	L= 326
2.5 DTI	84	10/01→08/09		→ 08/03; für Fahrzeuge mit Scheibenbremse an der Hinterachse; ☐	2	24.5134-0457.3	330752	L= 457
				→ 08/03; für Fahrzeuge mit Scheibenbremse an der Hinterachse; ▼	2	24.5134-0468.3	330704	L= 468
				→ 08/03; für Fahrzeuge mit Trommelbremse an der Hinterachse; ☐	2	24.5134-0518.3	330705	L= 518
				→ 08/03; für Fahrzeuge mit Trommelbremse an der Hinterachse; ▼	2	24.5134-0562.3	330706	L= 568
			←	09/03→ 08/06	2	24.5111-0510.3	330819	L= 510
			➔	→ 08/03; am Bremssattel	2	24.5111-0326.3	330766	L= 326
			➔	09/03→; ☐		24.5251-0465.3	330822	L= 465
			➔	09/03→; ☐		24.5258-0450.3	330824	L= 450
3.0 DTi	100	10/03→05/10	←	→ 08/06	2	24.5111-0510.3	330819	L= 510
			➔	→ 01/10; ☐		24.5251-0465.3	330822	L= 465
			➔	→ 01/10; ☐		24.5258-0450.3	330824	L= 450













VAUXHALL - MOVANO Mk I (A) Van (X70) 10/98→12/10



















































Bremssattel

1.9 DTI	60	10/01→05/10	➔	→ 01/10; ☐		24.3424-1701.5	240561	BOS - Halter
2.2 DTI	66	09/00→05/10						
2.5 CDTI	74	10/06→12/10	➔	→ 01/10; ☐		24.3424-1702.5	240562	BOS - Halter
2.5 DTI	84	10/01→05/10						
3.0 DTi	100	10/03→05/10						
2.5	73	11/03→12/06	➔	☐		24.3424-1701.5	240561	BOS - Halter
2.5 D	59	10/98→09/00	➔	☐		24.3424-1702.5	240562	BOS - Halter
2.8 TDI	84	10/98→10/01	➔	☐		24.3424-1702.5	240562	BOS - Halter
2.5 CDTI	88 - 107	08/06→05/10	➔	09/06→ 01/10; ☐		24.3424-1701.5	240561	BOS - Halter
			➔	09/06→ 01/10; ☐		24.3424-1702.5	240562	BOS - Halter







→

	kw			 	! #		
VAUXHALL - MOVANO Mk I (A) Van (X70) 10/98→12/10							
 Bremsschlauch							
1.9 DTI 2.2 DTI 2.5 DTI	60 66 84	10/01→05/10 09/00→05/10 10/01→05/10		→ 08/03; für Fahrzeuge mit Scheibenbremse an der Hinterachse; 	2	24.5134-0457.3 330752	L= 457
				→ 08/03; für Fahrzeuge mit Scheibenbremse an der Hinterachse; 	2	24.5134-0468.3 330704	L= 468
				→ 08/03; für Fahrzeuge mit Trommelbremse an der Hinterachse; 	2	24.5134-0518.3 330705	L= 518
				→ 08/03; für Fahrzeuge mit Trommelbremse an der Hinterachse; 	2	24.5134-0562.3 330706	L= 568
				09/03→ 08/06	2	24.5111-0510.3 330819	L= 510
				→ 08/03; am Bremssattel	2	24.5111-0326.3 330766	L= 326
				09/03→ 01/10; 		24.5251-0465.3 330822	L= 465
				09/03→ 01/10; 		24.5258-0450.3 330824	L= 450
2.5	73	11/03→12/06			2	24.5111-0510.3 330819	L= 510
						24.5251-0465.3 330822	L= 465
						24.5258-0450.3 330824	L= 450
2.5 CDTI	74	10/06→12/10		→ 01/10; 		24.5251-0465.3 330822	L= 465
				→ 01/10; 		24.5258-0450.3 330824	L= 450
2.5 CDTI	88 - 107	08/06→05/10		09/06→ 01/10; 		24.5251-0465.3 330822	L= 465
				09/06→ 01/10; 		24.5258-0450.3 330824	L= 450
2.5 D 2.8 TDI	59 84	10/98→09/00 10/98→10/01		für Fahrzeuge mit Scheibenbremse an der Hinterachse; 	2	24.5134-0457.3 330752	L= 457
				für Fahrzeuge mit Scheibenbremse an der Hinterachse; 	2	24.5134-0468.3 330704	L= 468
				für Fahrzeuge mit Trommelbremse an der Hinterachse; 	2	24.5134-0518.3 330705	L= 518
				für Fahrzeuge mit Trommelbremse an der Hinterachse; 	2	24.5134-0562.3 330706	L= 568
				am Bremssattel	2	24.5111-0326.3 330766	L= 326
3.0 DTi	100	10/03→05/10		→ 08/06	2	24.5111-0510.3 330819	L= 510
				→ 01/10; 		24.5251-0465.3 330822	L= 465
				→ 01/10; 		24.5258-0450.3 330824	L= 450
VAUXHALL - MOVANO Mk II (B) Chassis/Cab (X62) 05/10→							
 Bremssattel							
2.3 CDTI FWD	74 - 132	05/10→				24.3481-1821.5 241355	BRE - Halter
2.3 CDTI RWD	74 - 120	05/10→				24.3481-1822.5 241356	BRE - Halter
				für Einfachbereifung; 		24.3484-1703.5 241303	BOS - Halter
				für Einfachbereifung; 		24.3484-1704.5 241304	BOS - Halter
2.3 CDTI FWD	96	10/16→				24.3481-1821.5 241355	BRE - Halter
2.3 CDTI RWD	96	10/16→				24.3481-1822.5 241356	BRE - Halter
				11/16→; für Einfachbereifung; 		24.3484-1703.5 241303	BOS - Halter
				11/16→; für Einfachbereifung; 		24.3484-1704.5 241304	BOS - Halter
 Bremsschlauch							
2.3 CDTI FWD	74 - 132	05/10→			2	24.5103-0375.3 331556	L= 375
					2	24.5111-0595.3 331495	L= 595
2.3 CDTI FWD	96	10/16→		11/16→	2	24.5103-0375.3 331556	L= 375
				11/16→	2	24.5111-0595.3 331495	L= 595
2.3 CDTI RWD	74 - 120	05/10→			2	24.5103-0375.3 331556	L= 375
2.3 CDTI RWD	96	10/16→		11/16→	2	24.5103-0375.3 331556	L= 375
VAUXHALL - MOVANO Mk II (B) Combi (X62) 05/10→							
 Bremssattel							
2.3 CDTI FWD	74 - 125	05/10→				24.3481-1821.5 241355	BRE - Halter
						24.3481-1822.5 241356	BRE - Halter
				für Einfachbereifung; 		24.3484-1703.5 241303	BOS - Halter
				für Einfachbereifung; 		24.3484-1704.5 241304	BOS - Halter
→							

	kw				! #		
VAUXHALL - MOVANO Mk II (B) Combi (X62) 05/10→							
 Bremsschlauch							
2.3 CDTI FWD	74 - 125	05/10→	←		2	24.5103-0375.3 331556	L= 375
			→		2	24.5111-0595.3 331495	L= 595
VAUXHALL - MOVANO Mk II (B) VAN (X62) 05/10→							
 Bremssattel							
2.3 CDTI FWD	74 - 132	05/10→	←	<input type="checkbox"/>		24.3481-1821.5 241355	BRE - Halter
2.3 CDTI RWD	74 - 120	05/10→	←	<input type="checkbox"/>		24.3481-1822.5 241356	BRE - Halter
			→	für Einfachbereifung; <input type="checkbox"/>		24.3484-1703.5 241303	BOS - Halter
			→	für Einfachbereifung; <input type="checkbox"/>		24.3484-1704.5 241304	BOS - Halter
2.3 CDTI FWD	81	02/12→	←	<input type="checkbox"/>		24.3481-1821.5 241355	BRE - Halter
			←	<input type="checkbox"/>		24.3481-1822.5 241356	BRE - Halter
			→	05/14→; für Einfachbereifung; <input type="checkbox"/>		24.3484-1703.5 241303	BOS - Halter
			→	05/14→; für Einfachbereifung; <input type="checkbox"/>		24.3484-1704.5 241304	BOS - Halter
2.3 CDTI FWD	96	10/16→	←	<input type="checkbox"/>		24.3481-1821.5 241355	BRE - Halter
2.3 CDTI RWD	96	10/16→	←	<input type="checkbox"/>		24.3481-1822.5 241356	BRE - Halter
			→	11/16→; für Einfachbereifung; <input type="checkbox"/>		24.3484-1703.5 241303	BOS - Halter
			→	11/16→; für Einfachbereifung; <input type="checkbox"/>		24.3484-1704.5 241304	BOS - Halter
 Bremsschlauch							
2.3 CDTI FWD	74 - 132	05/10→	←		2	24.5103-0375.3 331556	L= 375
			→		2	24.5111-0595.3 331495	L= 595
2.3 CDTI FWD	81	02/12→	←	05/14→	2	24.5103-0375.3 331556	L= 375
			→	05/14→	2	24.5111-0595.3 331495	L= 595
2.3 CDTI FWD	96	10/16→	←	11/16→	2	24.5103-0375.3 331556	L= 375
			→	11/16→	2	24.5111-0595.3 331495	L= 595
2.3 CDTI RWD	74 - 120	05/10→	←		2	24.5103-0375.3 331556	L= 375
2.3 CDTI RWD	96	10/16→	←	11/16→	2	24.5103-0375.3 331556	L= 375
VAUXHALL - MOVANO Mk III (C) Chassis/Cab (U9) 12/21→							
 Bremssattel							
2.2 D	103 - 121	12/21→10/23	←	Nutzlast-Code: Nutzlast leicht / 14Q; nicht für erhöhte Nutzlast; <input type="checkbox"/>		24.3441-1705.5 241367	BRE - Halter
			←	Nutzlast-Code: Nutzlast leicht / 12Q; <input type="checkbox"/>		24.3441-1705.5 241367	BRE - Halter
			←	Nutzlast-Code: Nutzlast leicht / 14Q; nicht für erhöhte Nutzlast; <input type="checkbox"/>		24.3441-1706.5 241368	BRE - Halter
			←	Nutzlast-Code: Nutzlast leicht / 12Q; <input type="checkbox"/>		24.3441-1706.5 241368	BRE - Halter
			←	Nutzlast-Code: Nutzlast leicht / 14Q; für erhöhte Nutzlast; <input type="checkbox"/>		24.3521-1711.5 240755	BRE - Halter
			←	Nutzlast-Code: Nutzlast leicht / 16Q; <input type="checkbox"/>		24.3521-1711.5 240755	BRE - Halter
			←	Nutzlast-Code: Nutzlast leicht / 14Q; für erhöhte Nutzlast; <input type="checkbox"/>		24.3521-1712.5 240756	BRE - Halter
			←	Nutzlast-Code: Nutzlast leicht / 16Q; <input type="checkbox"/>		24.3521-1712.5 240756	BRE - Halter
			→	Nutzlast-Code: Nutzlast schwer / 16Q; <input type="checkbox"/>		24.3481-1811.5 240758	BOS - Halter
			→	Nutzlast-Code: Nutzlast leicht / 12Q / 14Q / 16Q; <input type="checkbox"/>		24.3481-1811.5 240758	BOS - Halter
			→	Nutzlast-Code: Nutzlast leicht / 12Q / 14Q / 16Q; <input type="checkbox"/>		24.3481-1812.5 240759	BOS - Halter
			→	Nutzlast-Code: Nutzlast schwer / 16Q; <input type="checkbox"/>		24.3481-1812.5 240759	BOS - Halter
			→	Nutzlast-Code: Nutzlast schwer / 20Q; <input type="checkbox"/>		24.3521-1718.5 241518	- Halter
 Bremsschlauch							
2.2 D	103 - 121	12/21→10/23	→	für Fahrzeuge ohne Spurverbreiterung	2	24.5112-0417.3 331298	L= 417
VAUXHALL - MOVANO Mk III (C) VAN (U9) 12/21→							
 Bremssattel							
2.2 D	88 - 132	12/21→	←	Nutzlast-Code: Nutzlast leicht / 14Q; nicht für erhöhte Nutzlast; <input type="checkbox"/>		24.3441-1705.5 241367	BRE - Halter
Movano-e	100	12/21→10/23	←	Nutzlast-Code: Nutzlast leicht / 12Q; <input type="checkbox"/>		24.3441-1705.5 241367	BRE - Halter
→							

	kw					! #		
VAUXHALL - MOVANO Mk III (C) VAN (U9) 12/21→								
 Bremssattel								
2.2 D Movano-e	88 - 132 100	12/21→ 12/21→10/23	←	Nutzlast-Code: Nutzlast leicht / 14Q; nicht für erhöhte Nutzlast; 	24.3441-1706.5	241368	BRE - Halter	
			←	Nutzlast-Code: Nutzlast leicht / 12Q; 	24.3441-1706.5	241368	BRE - Halter	
			←	Nutzlast-Code: Nutzlast leicht / 14Q; für erhöhte Nutzlast; 	24.3521-1711.5	240755	BRE - Halter	
			←	Nutzlast-Code: Nutzlast leicht / 16Q; 	24.3521-1711.5	240755	BRE - Halter	
			←	Nutzlast-Code: Nutzlast leicht / 14Q; für erhöhte Nutzlast; 	24.3521-1712.5	240756	BRE - Halter	
			←	Nutzlast-Code: Nutzlast leicht / 16Q; 	24.3521-1712.5	240756	BRE - Halter	
			→	Nutzlast-Code: Nutzlast schwer / 16Q; 	24.3481-1811.5	240758	BOS - Halter	
			→	Nutzlast-Code: Nutzlast leicht / 12Q / 14Q / 16Q; 	24.3481-1811.5	240758	BOS - Halter	
			→	Nutzlast-Code: Nutzlast leicht / 12Q / 14Q / 16Q; 	24.3481-1812.5	240759	BOS - Halter	
			→	Nutzlast-Code: Nutzlast schwer / 16Q; 	24.3481-1812.5	240759	BOS - Halter	
→	Nutzlast-Code: Nutzlast schwer / 20Q; 	24.3521-1718.5	241518	- Halter				
 Bremsschlauch								
2.2 D Movano-e	88 - 132 100	12/21→ 12/21→10/23	→	für Fahrzeuge ohne Spurverbreiterung	2	24.5112-0417.3	331298	L= 417
VAUXHALL - OMEGA (B) Kombi (V94) 12/93→06/03								
 Bremssattel								
2.0 16V	100	03/94→07/01	←	W1000001→; → 09/99; 	24.3571-1705.5	240069	TRW - Halter	
			←	W1000001→; → 09/99; 	24.3571-1706.5	240070	TRW - Halter	
			→	→ 09/99; V; 	24.4421-0043.5	230125	ATE	
			→	→ 09/99; V; 	24.4421-0044.5	230126	ATE	
			→	→ 09/99; 	24.9240-0040.5	230056	ATE	
2.0 DTI 16V	74	01/98→09/00	←	→ 08/00; 	24.3571-1705.5	240069	TRW - Halter	
			←	→ 08/00; 	24.3571-1706.5	240070	TRW - Halter	
			→	→ 08/00; V; 	24.4421-0043.5	230125	ATE	
			→	→ 08/00; V; 	24.4421-0044.5	230126	ATE	
			→	→ 08/00; 	24.9240-0040.5	230056	ATE	
2.0 Dualfuel	100	01/99→07/01	←	W1000001→; 	24.3571-1705.5	240069	TRW - Halter	
			←	W1000001→; 	24.3571-1706.5	240070	TRW - Halter	
			→	V; 	24.4421-0043.5	230125	ATE	
			→	V; 	24.4421-0044.5	230126	ATE	
			→		24.9240-0040.5	230056	ATE	
2.2 16V	106	02/94→06/03	←	10/99→; 	24.3571-1705.5	240069	TRW - Halter	
			←	10/99→; 	24.3571-1706.5	240070	TRW - Halter	
			→	10/99→; V; 	24.4421-0043.5	230125	ATE	
			→	10/99→; V; 	24.4421-0044.5	230126	ATE	
			→	10/99→; 	24.9240-0040.5	230056	ATE	
2.2 DTI 16V 2.6 V6	88 132	08/00→06/03 08/00→06/03	←	09/00→; 	24.3571-1705.5	240069	TRW - Halter	
			←	09/00→; 	24.3571-1706.5	240070	TRW - Halter	
			→	09/00→; V; 	24.4421-0043.5	230125	ATE	
			→	09/00→; V; 	24.4421-0044.5	230126	ATE	
			→	09/00→; 	24.9240-0040.5	230056	ATE	
2.5 TD 2.5 V6 3.0 V6 3.2 V6	96 125 155 160	04/94→07/01 03/94→09/00 07/94→07/00 02/01→06/03	←		24.3571-1705.5	240069	TRW - Halter	
			←		24.3571-1706.5	240070	TRW - Halter	
			→	V; 	24.4421-0043.5	230125	ATE	
			→	V; 	24.4421-0044.5	230126	ATE	
			→		24.9240-0040.5	230056	ATE	
Feder, Bremssattel								
2.0 16V 2.0 Dualfuel →	100 100	03/94→07/01 01/99→07/01	←	→ V1999999; nicht für Sonderfahr- zeuge / nicht für Polizeifahrzeuge	2	11.8116-0292.1	390521	ATE



	kw					! #				
VAUXHALL - OMEGA (B) Kombi (V94) 12/93→06/03										
Führungshülzensatz, Bremsattel										
2.0 16V	100	03/94→07/01	←	→ V1999999; nicht für Sonderfahrzeuge / nicht für Polizeifahrzeuge			11.0101-5407.2	260011	ATE	
2.0 Dualfuel	100	01/99→07/01	←							
Führungsbolzen, Bremsattel										
2.0 16V	100	03/94→07/01	←	→ V1999999; nicht für Sonderfahrzeuge / nicht für Polizeifahrzeuge			2	11.8171-0008.1	990049	ATE
2.0 Dualfuel	100	01/99→07/01	←							
Zubehörsatz, Bremsattel										
2.0 16V	100	03/94→07/01	←	W1000001→; → 09/99			24.0101-3401.2	260043	TRW	
2.0 DTI 16V	74	01/98→09/00	←	→ 08/00			24.0101-3401.2	260043	TRW	
2.0 Dualfuel	100	01/99→07/01	←	W1000001→			24.0101-3401.2	260043	TRW	
2.2 16V	106	02/94→06/03	←	10/99→			24.0101-3401.2	260043	TRW	
2.2 DTI 16V	88	08/00→06/03	←	09/00→			24.0101-3401.2	260043	TRW	
2.6 V6	132	08/00→06/03	←							
2.5 TD	96	04/94→07/01	←				24.0101-3401.2	260043	TRW	
2.5 V6	125	03/94→09/00	←							
3.0 V6	155	07/94→07/00	←							
3.2 V6	160	02/01→06/03	←							
Bremsschlauch										
2.0 16V	100	03/94→07/01	←	→ 09/99			2	83.7216-0404.3	330374	L= 400
			→	→ 09/99			2	24.5233-0200.3	330425	L= 198
2.0 DTI 16V	74	01/98→09/00	←	→ 08/00			2	83.7216-0404.3	330374	L= 400
			→	→ 08/00			2	24.5233-0200.3	330425	L= 198
2.0 Dualfuel	100	01/99→07/01	←				2	83.7216-0404.3	330374	L= 400
2.5 TD	96	04/94→07/01	→				2	24.5233-0200.3	330425	L= 198
2.5 V6	125	03/94→09/00	→							
3.0 V6	155	07/94→07/00	→							
3.2 V6	160	02/01→06/03	→							
2.2 16V	106	02/94→06/03	←	10/99→			2	83.7216-0404.3	330374	L= 400
			→	10/99→			2	24.5233-0200.3	330425	L= 198
2.2 DTI 16V	88	08/00→06/03	←	09/00→			2	83.7216-0404.3	330374	L= 400
2.6 V6	132	08/00→06/03	→	09/00→			2	24.5233-0200.3	330425	L= 198
VAUXHALL - OMEGA (B) Stufenheck (V94) 12/93→07/03										
Bremssattel										
2.0 16V	100	03/94→07/01	←	W1000001→; → 09/99; ☐			24.3571-1705.5	240069	TRW - Halter	
			←	W1000001→; → 09/99; ☐			24.3571-1706.5	240070	TRW - Halter	
			→	→ 09/99; V; ☐			24.4421-0043.5	230125	ATE	
			→	→ 09/99; V; ☐			24.4421-0044.5	230126	ATE	
			→	→ 09/99; ☐			24.9240-0040.5	230056	ATE	
2.0 DTI 16V	74	01/98→09/00	←	→ 08/00; ☐			24.3571-1705.5	240069	TRW - Halter	
			←	→ 08/00; ☐			24.3571-1706.5	240070	TRW - Halter	
			→	→ 08/00; V; ☐			24.4421-0043.5	230125	ATE	
			→	→ 08/00; V; ☐			24.4421-0044.5	230126	ATE	
			→	→ 08/00; ☐			24.9240-0040.5	230056	ATE	
2.0 Dualfuel	100	05/98→07/01	←	W1000001→; ☐			24.3571-1705.5	240069	TRW - Halter	
			←	W1000001→; ☐			24.3571-1706.5	240070	TRW - Halter	
			→	V; ☐			24.4421-0043.5	230125	ATE	
			→	V; ☐			24.4421-0044.5	230126	ATE	
			→	☐			24.9240-0040.5	230056	ATE	
2.2 16V	106	01/94→06/03	←	10/99→; ☐			24.3571-1705.5	240069	TRW - Halter	
			←	10/99→; ☐			24.3571-1706.5	240070	TRW - Halter	
			→	10/99→; V; ☐			24.4421-0043.5	230125	ATE	
			→	10/99→; V; ☐			24.4421-0044.5	230126	ATE	
			→	10/99→; ☐			24.9240-0040.5	230056	ATE	
2.2 DTI 16V	88	08/00→07/03	←	09/00→; ☐			24.3571-1705.5	240069	TRW - Halter	
2.6 V6	132	08/00→07/03	←	09/00→; ☐			24.3571-1706.5	240070	TRW - Halter	
			→	09/00→; V; ☐			24.4421-0043.5	230125	ATE	
			→	09/00→; V; ☐			24.4421-0044.5	230126	ATE	

VAUXHALL - OMEGA (B) Stufenheck (V94) 12/93→07/03

Bremssattel

2.2 DTI 16V 2.6 V6	88 132	08/00→07/03 08/00→07/03	➡	09/00→; ☐		24.9240-0040.5	230056	ATE
2.5 TD 2.5 V6 3.0 V6 3.2 V6	96 125 155 160	04/94→07/01 03/94→09/00 04/94→07/00 02/01→07/03	←	☐		24.3571-1705.5	240069	TRW - Halter
			←	☐		24.3571-1706.5	240070	TRW - Halter
			➡	V; ☐		24.4421-0043.5	230125	ATE
			➡	V; ☐		24.4421-0044.5	230126	ATE
			➡	☐		24.9240-0040.5	230056	ATE

Feder, Bremssattel

2.0 16V 2.0 Dualfuel	100 100	03/94→07/01 05/98→07/01	←	→ V1999999; nicht für Sonderfahrzeuge / nicht für Polizeifahrzeuge	2	11.8116-0292.1	390521	ATE
-------------------------	------------	----------------------------	---	--	---	----------------	--------	-----

Führungshülzensatz, Bremssattel

2.0 16V 2.0 Dualfuel	100 100	03/94→07/01 05/98→07/01	←	→ V1999999; nicht für Sonderfahrzeuge / nicht für Polizeifahrzeuge		11.0101-5407.2	260011	ATE
-------------------------	------------	----------------------------	---	--	--	----------------	--------	-----

Führungsbolzen, Bremssattel

2.0 16V 2.0 Dualfuel	100 100	03/94→07/01 05/98→07/01	←	→ V1999999; nicht für Sonderfahrzeuge / nicht für Polizeifahrzeuge	2	11.8171-0008.1	990049	ATE
-------------------------	------------	----------------------------	---	--	---	----------------	--------	-----

Zubehörsatz, Bremssattel

2.0 16V	100	03/94→07/01	←	W1000001→; → 09/99		24.0101-3401.2	260043	TRW
2.0 DTI 16V	74	01/98→09/00	←	→ 08/00		24.0101-3401.2	260043	TRW
2.0 Dualfuel	100	05/98→07/01	←	W1000001→		24.0101-3401.2	260043	TRW
2.2 16V	106	01/94→06/03	←	10/99→		24.0101-3401.2	260043	TRW
2.2 DTI 16V 2.6 V6	88 132	08/00→07/03 08/00→07/03	←	09/00→		24.0101-3401.2	260043	TRW
2.5 TD 2.5 V6 3.0 V6 3.2 V6	96 125 155 160	04/94→07/01 03/94→09/00 04/94→07/00 02/01→07/03	←			24.0101-3401.2	260043	TRW







Bremsschlauch







2.0 16V	100	03/94→07/01	←	→ 09/99	2	83.7216-0404.3	330374	L= 400
			➡	→ 09/99	2	24.5233-0200.3	330425	L= 198
2.0 DTI 16V	74	01/98→09/00	←	→ 08/00	2	83.7216-0404.3	330374	L= 400
			➡	→ 08/00	2	24.5233-0200.3	330425	L= 198
2.0 Dualfuel 2.5 TD 2.5 V6 3.0 V6 3.2 V6	100 96 125 155 160	05/98→07/01 04/94→07/01 03/94→09/00 04/94→07/00 02/01→07/03	←		2	83.7216-0404.3	330374	L= 400
			➡		2	24.5233-0200.3	330425	L= 198
2.2 16V	106	01/94→06/03	←	10/99→	2	83.7216-0404.3	330374	L= 400
			➡	10/99→	2	24.5233-0200.3	330425	L= 198
2.2 DTI 16V 2.6 V6	88 132	08/00→07/03 08/00→07/03	←	09/00→	2	83.7216-0404.3	330374	L= 400
			➡	09/00→	2	24.5233-0200.3	330425	L= 198













VAUXHALL - SIGNUM (Z03) 03/03→10/08







Bremssattel

1.8 1.9 CDTI 1.9 CDTI 16V 2.2 DTI 2.2 i	90 88 110 92 114	06/03→07/05 04/04→03/08 04/04→03/08 05/03→05/08 05/03→05/08	←	51066207→; für Fahrzeuge mit Sportfahrwerk; ☐		24.3571-9779.5	241098	ATE - Halter
			←	51066207→; für Fahrzeuge mit Sportfahrwerk; ☐		24.3571-9780.5	241099	ATE - Halter
			←	für Fahrzeuge ohne Sportfahrwerk; nur paarweise austauschen; ☐		24.3571-9781.5	240984	ATE - Halter
			←	für Fahrzeuge ohne Sportfahrwerk; nur paarweise austauschen; ☐		24.3571-9782.5	240985	ATE - Halter
			➡	→ 41085480; ☐		24.3407-7001.5	241080	ATE - Halter
			➡	→ 41085480; ☐		24.3407-7002.5	241081	ATE - Halter
			➡	41085481→; ☐		24.3407-7005.5	241082	ATE - Halter
			➡	41085481→; ☐		24.3407-7006.5	241083	ATE - Halter
			➡	41085481→; V; ☐		24.3407-7007.5	241107	ATE - Halter
			➡	41085481→; V; ☐		24.3407-7008.5	241108	ATE - Halter
1.8 →	103	08/05→05/08	←	09/05→; für Polizeifahrzeuge; ☐		24.3571-9779.5	241098	ATE - Halter







	kw					! #		
VAUXHALL - SIGNUM (Z03) 03/03→10/08								
Bremssattel								
1.8	103	08/05→05/08	←	09/05→; für Polizeifahrzeuge; ☐		24.3571-9780.5	241099	ATE - Halter
			←	09/05→; nicht für Polizeifahrzeuge; nur paarweise austauschen; ☐		24.3571-9781.5	240984	ATE - Halter
			←	09/05→; nicht für Polizeifahrzeuge; nur paarweise austauschen; ☐		24.3571-9782.5	240985	ATE - Halter
			→	09/05→; ☐		24.3407-7005.5	241082	ATE - Halter
			→	09/05→; ☐		24.3407-7006.5	241083	ATE - Halter
2.0 DTI	74	05/03→04/04	←	für Fahrzeuge ohne Sportfahrwerk; nur paarweise austauschen; ☐		24.3571-9781.5	240984	ATE - Halter
			←	für Fahrzeuge ohne Sportfahrwerk; nur paarweise austauschen; ☐		24.3571-9782.5	240985	ATE - Halter
			→	→ 41085480; ☐		24.3407-7001.5	241080	ATE - Halter
			→	→ 41085480; ☐		24.3407-7002.5	241081	ATE - Halter
			→	41085481→; ☐		24.3407-7005.5	241082	ATE - Halter
			→	41085481→; ☐		24.3407-7006.5	241083	ATE - Halter
			→	41085481→; V; ☐		24.3407-7007.5	241107	ATE - Halter
2.0 i Turbo	129	03/03→10/08	←	51066207→; → 05/08; ☐		24.3571-9779.5	241098	ATE - Halter
			←	51066207→; → 05/08; ☐		24.3571-9780.5	241099	ATE - Halter
			→	41085481→; → 05/08; V; ☐		24.3407-7007.5	241107	ATE - Halter
			→	41085481→; → 05/08; V; ☐		24.3407-7008.5	241108	ATE - Halter
2.8 V6 Turbo	169	07/05→05/08	←	09/05→; ☐		11.9606-9972.2	220590	ATE - Halter
			→	09/05→; V; ☐		24.3407-7007.5	241107	ATE - Halter
			→	09/05→; V; ☐		24.3407-7008.5	241108	ATE - Halter
2.8 V6 Turbo	184	05/07→10/08	←	→ 05/08; ☐		11.9606-9972.2	220590	ATE - Halter
			→	→ 05/08; V; ☐		24.3407-7007.5	241107	ATE - Halter
			→	→ 05/08; V; ☐		24.3407-7008.5	241108	ATE - Halter
3.0 CDTi 3.2 V6	130 155	05/03→05/08 05/03→05/08	←	31068239→ 51999999; ☐		11.9606-9972.2	220590	ATE - Halter
			→	41085481→; V; ☐		24.3407-7007.5	241107	ATE - Halter
3.0 V6 CDTi	135	07/05→06/08	←	09/05→ 05/08; ☐		11.9606-9972.2	220590	ATE - Halter
			→	09/05→ 05/08; V; ☐		24.3407-7007.5	241107	ATE - Halter
			→	09/05→ 05/08; V; ☐		24.3407-7008.5	241108	ATE - Halter
Bremssattelachssatz								
1.8 1.9 CDTi 1.9 CDTi 16V 2.2 DTI 2.2 i	90 88 110 92 114	06/03→07/05 04/04→03/08 04/04→03/08 05/03→05/08 05/03→05/08	←	→ 51066206; für Fahrzeuge mit Sportfahrwerk	2	11.0530-0004.2	220933	ATE - Halter
2.0 i Turbo	129	03/03→10/08	←	05/03→; → 51066206	2	11.0530-0004.2	220933	ATE - Halter
3.0 CDTi 3.2 V6	130 155	05/03→05/08 05/03→05/08	←	→ 31068238	2	11.0530-0004.2	220933	ATE - Halter
Halter, Bremssattel								
1.8 1.9 CDTi 1.9 CDTi 16V 2.0 DTI 2.2 DTI 2.2 i	90 88 110 74 92 114	06/03→07/05 04/04→03/08 04/04→03/08 05/03→04/04 05/03→05/08 05/03→05/08	→	41085481→		11.8170-0633.1	260117	ATE
1.8	103	08/05→05/08	→	→ 41085480		11.8170-0633.1	260117	ATE
1.8	103	08/05→05/08	→	09/05→		11.8170-0633.1	260117	ATE
Feder, Bremssattel								
1.8 1.9 CDTi 1.9 CDTi 16V 2.2 DTI 2.2 i	90 88 110 92 114	06/03→07/05 04/04→03/08 04/04→03/08 05/03→05/08 05/03→05/08		41085481→	2	11.8116-0340.1	390595	ATE
				→ 41085480	2	11.8116-0340.1	390595	ATE
			←	für Fahrzeuge ohne Sportfahrwerk; GG	2	11.8116-0356.1	390586	ATE
			←	51066207→; für Fahrzeuge mit Sportfahrwerk	2	11.8116-0356.1	390586	ATE
1.8	103	08/05→05/08		09/05→	2	11.8116-0340.1	390595	ATE
			←	09/05→	2	11.8116-0356.1	390586	ATE
2.0 DTI →	74	05/03→04/04		41085481→	2	11.8116-0340.1	390595	ATE

	kw			 	! #		
VAUXHALL - SIGNUM (Z03) 03/03→10/08							
Feder, Bremssattel							
2.0 DTI	74	05/03→04/04		→ 41085480	2	11.8116-0340.1 390595	ATE
			←	für Fahrzeuge ohne Sportfahrwerk; GG	2	11.8116-0356.1 390586	ATE
2.0 i Turbo	129	03/03→10/08		05/03→; → 41085480	2	11.8116-0340.1 390595	ATE
				41085481→; → 05/08	2	11.8116-0340.1 390595	ATE
			←	51066207→; → 05/08	2	11.8116-0356.1 390586	ATE
2.8 V6 Turbo	169	07/05→05/08		09/05→	2	11.8116-0340.1 390595	ATE
			←	09/05→	2	11.8116-0345.2 390596	ATE
2.8 V6 Turbo	184	05/07→10/08		→ 05/08	2	11.8116-0340.1 390595	ATE
			←	→ 05/08	2	11.8116-0345.2 390596	ATE
3.0 CDTi	130	05/03→05/08		41085481→	2	11.8116-0340.1 390595	ATE
3.2 V6	155	05/03→05/08		→ 41085480	2	11.8116-0340.1 390595	ATE
			←	31068239→ 51999999	2	11.8116-0345.2 390596	ATE
3.0 V6 CDTI	135	07/05→06/08		09/05→ 05/08	2	11.8116-0340.1 390595	ATE
			←	09/05→ 05/08	2	11.8116-0345.2 390596	ATE
Führungshülzensatz, Bremssattel							
1.8	90	06/03→07/05	←	für Fahrzeuge ohne Sportfahrwerk		11.0101-5407.2 260011	ATE
1.9 CDTI	88	04/04→03/08	←	→ 51066206; für Fahrzeuge mit Sportfahrwerk		11.0101-5407.2 260011	ATE
1.9 CDTI 16V	110	04/04→03/08	←				
2.2 DTI	92	05/03→05/08	←	51066207→; für Fahrzeuge mit Sportfahrwerk		11.0101-5407.2 260011	ATE
2.2 i	114	05/03→05/08	←				
			→	→ 41085480		11.0101-5407.2 260011	ATE
			→	41085481→		11.0101-5407.2 260011	ATE
1.8	103	08/05→05/08	←	09/05→		11.0101-5407.2 260011	ATE
2.8 V6 Turbo	169	07/05→05/08	→	09/05→		11.0101-5407.2 260011	ATE
2.0 DTI	74	05/03→04/04	←	für Fahrzeuge ohne Sportfahrwerk		11.0101-5407.2 260011	ATE
			→	41085481→		11.0101-5407.2 260011	ATE
			→	→ 41085480		11.0101-5407.2 260011	ATE
2.0 i Turbo	129	03/03→10/08	←	05/03→; → 51066206		11.0101-5407.2 260011	ATE
			←	51066207→; → 05/08		11.0101-5407.2 260011	ATE
			→	05/03→; → 41085480		11.0101-5407.2 260011	ATE
			→	41085481→; → 05/08		11.0101-5407.2 260011	ATE
2.8 V6 Turbo	184	05/07→10/08	←	→ 05/08		11.0101-5407.2 260011	ATE
			→	→ 05/08		11.0101-5407.2 260011	ATE
3.0 CDTi	130	05/03→05/08	←	31068239→ 51999999		11.0101-5407.2 260011	ATE
3.2 V6	155	05/03→05/08	←	→ 31068238		11.0101-5407.2 260011	ATE
			→	→ 41085480		11.0101-5407.2 260011	ATE
			→	41085481→		11.0101-5407.2 260011	ATE
3.0 V6 CDTI	135	07/05→06/08	←	09/05→ 05/08		11.0101-5407.2 260011	ATE
			→	09/05→ 05/08		11.0101-5407.2 260011	ATE
Führungsbolzen, Bremssattel							
1.8	90	06/03→07/05		41085481→	2	11.8171-0008.1 990049	ATE
1.9 CDTI	88	04/04→03/08		→ 51066206; für Fahrzeuge mit Sportfahrwerk	2	11.8171-0008.1 990049	ATE
1.9 CDTI 16V	110	04/04→03/08					
2.2 DTI	92	05/03→05/08		→ 41085480	2	11.8171-0008.1 990049	ATE
2.2 i	114	05/03→05/08					
				51066207→; für Fahrzeuge mit Sportfahrwerk	2	11.8171-0008.1 990049	ATE
				für Fahrzeuge ohne Sportfahrwerk	2	11.8171-0008.1 990049	ATE
1.8	103	08/05→05/08		09/05→	2	11.8171-0008.1 990049	ATE
2.8 V6 Turbo	169	07/05→05/08					
2.0 DTI	74	05/03→04/04		41085481→	2	11.8171-0008.1 990049	ATE
				→ 41085480	2	11.8171-0008.1 990049	ATE
				für Fahrzeuge ohne Sportfahrwerk	2	11.8171-0008.1 990049	ATE
2.0 i Turbo	129	03/03→10/08		05/03→; → 41085480	2	11.8171-0008.1 990049	ATE
				05/03→; → 51066206	2	11.8171-0008.1 990049	ATE
				41085481→; → 05/08	2	11.8171-0008.1 990049	ATE
				51066207→; → 05/08	2	11.8171-0008.1 990049	ATE
2.8 V6 Turbo	184	05/07→10/08		→ 05/08	2	11.8171-0008.1 990049	ATE
→							









































	kw					! #		
VAUXHALL - SIGNUM (Z03) 03/03→10/08								
Führungsbolzen, Bremssattel								
3.0 CDTi	130	05/03→05/08			→ 41085480	2	11.8171-0008.1 990049	ATE
3.2 V6	155	05/03→05/08			41085481→	2	11.8171-0008.1 990049	ATE
					31068239→ 51999999	2	11.8171-0008.1 990049	ATE
					→ 31068238	2	11.8171-0008.1 990049	ATE
3.0 V6 CDTi	135	07/05→06/08			09/05→ 05/08	2	11.8171-0008.1 990049	ATE
 Bremsschlauch								
1.8	90	06/03→07/05	←			2	83.7807-0412.3 331098	L= 412
1.9 CDTi	88	04/04→03/08						
1.9 CDTi 16V	110	04/04→03/08	→			2	24.5259-0315.3 330882	L= 315
2.0 DTi	74	05/03→04/04						
2.2 DTi	92	05/03→05/08						
2.2 i	114	05/03→05/08						
3.0 CDTi	130	05/03→05/08						
3.2 V6	155	05/03→05/08						
1.8	103	08/05→05/08	←		09/05→	2	83.7807-0412.3 331098	L= 412
2.8 V6 Turbo	169	07/05→05/08	→		09/05→	2	24.5259-0315.3 330882	L= 315
2.0 i Turbo	129	03/03→10/08	←		05/03→ 05/08	2	83.7807-0412.3 331098	L= 412
			→		05/03→ 05/08	2	24.5259-0315.3 330882	L= 315
2.8 V6 Turbo	184	05/07→10/08	←		→ 05/08	2	83.7807-0412.3 331098	L= 412
			→		→ 05/08	2	24.5259-0315.3 330882	L= 315
3.0 V6 CDTi	135	07/05→06/08	←		09/05→ 05/08	2	83.7807-0412.3 331098	L= 412
			→		09/05→ 05/08	2	24.5259-0315.3 330882	L= 315
VAUXHALL - TIGRA Mk I (S93) 07/94→12/00								
 Bremssattel								
1.4 16V	66	07/94→12/00	←	☐			24.3481-9871.5 240677	ATE - Halter
1.6 16V	78	07/94→12/00	←		→ 08/98; ☐		24.3481-9871.5 240677	ATE - Halter
Feder, Bremssattel								
1.4 16V	66	07/94→12/00	←			2	11.8116-0129.1 390591	ATE
1.6 16V	78	07/94→12/00	←		→ 08/98	2	11.8116-0129.1 390591	ATE
Führungshülzensatz, Bremssattel								
1.4 16V	66	07/94→12/00	←				11.0101-5407.2 260011	ATE
1.6 16V	78	07/94→12/00	←		→ 08/98		11.0101-5407.2 260011	ATE
Führungsbolzen, Bremssattel								
1.4 16V	66	07/94→12/00	←			2	11.8171-0008.1 990049	ATE
1.6 16V	78	07/94→12/00	←		→ 08/98	2	11.8171-0008.1 990049	ATE
 Bremsschlauch								
1.4 16V	66	07/94→12/00	←			2	24.5231-0320.3 330496	L= 320
			→			2	24.5233-0200.3 330425	L= 198
1.6 16V	78	07/94→12/00	←		→ 08/98	2	24.5231-0320.3 330496	L= 320
			→		→ 08/98	2	24.5233-0200.3 330425	L= 198
VAUXHALL - TIGRA TwinTop (X04) 06/04→08/09								
 Bremssattel								
1.3 CDTi	51	06/04→08/09	←	☐			24.3541-1795.5 240788	TRW - Halter
1.4	66	06/04→08/09						
1.8	92	06/04→08/09	←	☐			24.3541-1796.5 240789	TRW - Halter
 Bremsschlauch								
1.3 CDTi	51	06/04→08/09	←			2	24.5256-0298.3 330756	L= 298
1.4	66	06/04→08/09						
1.8	92	06/04→08/09	→			2	24.5240-0195.3 330753	L= 195
VAUXHALL - VECTRA (B) CC (J96) 08/95→07/03								
 Bremssattel								
1.6 i	55	08/95→10/01	←		09/95→; → W7999999; ☐		24.3521-1701.5 240001	ATE - Halter
			←		09/95→; → W7999999; ☐		24.3521-1702.5 240002	ATE - Halter
			←		X1000001→; ☐		24.3571-1761.5 240461	ATE - Halter
→								

	kw			 	! #		
VAUXHALL - VECTRA (B) CC (J96) 08/95→07/03							
Bremssattel							
1.6 i	55	08/95→10/01	←	X1000001→; ☐		24.3571-1762.5 240462	ATE - Halter
1.6 i 16V	74	08/95→10/01	←	09/95→; → W7999999; ☐		24.3521-1701.5 240001	ATE - Halter
			←	09/95→; → W7999999; ☐		24.3521-1702.5 240002	ATE - Halter
			←	X1000001→; ☐		24.3571-1761.5 240461	ATE - Halter
			←	X1000001→; ☐		24.3571-1762.5 240462	ATE - Halter
			→	09/95→; → V7999999; ☐		24.4351-0025.5 230087	ATE
			→	09/95→; → V7999999; ☐		24.4351-0026.5 230088	ATE
			→	W1000001→; ☐		24.9235-0051.5 230003	ATE
			→	W1000001→; ☐		24.9235-0052.5 230004	ATE
1.8 Dualfuel 1.8 i 16V	92 92	09/00→07/03 09/00→07/03	←	→ W7999999; ☐		24.3521-1701.5 240001	ATE - Halter
			←	→ W7999999; ☐		24.3521-1702.5 240002	ATE - Halter
			←	X1000001→; → 04/02; ☐		24.3571-1761.5 240461	ATE - Halter
			←	X1000001→; → 04/02; ☐		24.3571-1762.5 240462	ATE - Halter
			→	→ V7999999; ☐		24.4351-0025.5 230087	ATE
			→	→ V7999999; ☐		24.4351-0026.5 230088	ATE
			→	W1000001→; → 04/02; ☐		24.9235-0051.5 230003	ATE
			→	W1000001→; → 04/02; ☐		24.9235-0052.5 230004	ATE
1.8 i 16V 2.0 DTi 16V	85 74	09/95→09/00 06/97→10/01	←	→ W7999999; ☐		24.3521-1701.5 240001	ATE - Halter
			←	→ W7999999; ☐		24.3521-1702.5 240002	ATE - Halter
			←	X1000001→; ☐		24.3571-1761.5 240461	ATE - Halter
			←	X1000001→; ☐		24.3571-1762.5 240462	ATE - Halter
			→	→ V7999999; ☐		24.4351-0025.5 230087	ATE
			→	→ V7999999; ☐		24.4351-0026.5 230088	ATE
			→	W1000001→; ☐		24.9235-0051.5 230003	ATE
			→	W1000001→; ☐		24.9235-0052.5 230004	ATE
2.0 Di 16V	60	08/95→10/01	←	11/96→; → W7999999; ☐		24.3521-1701.5 240001	ATE - Halter
			←	11/96→; → W7999999; ☐		24.3521-1702.5 240002	ATE - Halter
			←	X1000001→; ☐		24.3571-1761.5 240461	ATE - Halter
			←	X1000001→; ☐		24.3571-1762.5 240462	ATE - Halter
2.0 Dualfuel 2.0 i 16V 2.5 i GSi 2.5 i V6	100 100 143 125	08/98→01/01 10/95→01/01 03/98→07/00 09/95→08/00	←	☐		24.3571-1761.5 240461	ATE - Halter
			←	☐		24.3571-1762.5 240462	ATE - Halter
			→	→ V7999999; ☐		24.4351-0025.5 230087	ATE
			→	→ V7999999; ☐		24.4351-0026.5 230088	ATE
			→	W1000001→; ☐		24.9235-0051.5 230003	ATE
			→	W1000001→; ☐		24.9235-0052.5 230004	ATE
2.2 DTi 16V	92	08/95→10/01	←	09/00→; ☐		24.3571-1761.5 240461	ATE - Halter
			←	09/00→; ☐		24.3571-1762.5 240462	ATE - Halter
			→	09/00→; ☐		24.9235-0051.5 230003	ATE
			→	09/00→; ☐		24.9235-0052.5 230004	ATE
2.2 i 16V 2.6 i V6	108 125	09/00→07/03 09/00→07/03	←	→ 04/02; ☐		24.3571-1761.5 240461	ATE - Halter
			←	→ 04/02; ☐		24.3571-1762.5 240462	ATE - Halter
			→	→ 04/02; ☐		24.9235-0051.5 230003	ATE
			→	→ 04/02; ☐		24.9235-0052.5 230004	ATE
Feder, Bremssattel							
1.6 i 1.6 i 16V	55 74	08/95→10/01 08/95→10/01		09/95→; → W7999999 X1000001→	2 2	11.8116-0097.1 390590 11.8116-0292.1 390521	ATE ATE
1.8 Dualfuel 1.8 i 16V	92 92	09/00→07/03 09/00→07/03		→ W7999999 X1000001→; → 04/02	2 2	11.8116-0097.1 390590 11.8116-0292.1 390521	ATE ATE
1.8 i 16V 2.0 DTi 16V	85 74	09/95→09/00 06/97→10/01		→ W7999999 X1000001→	2 2	11.8116-0097.1 390590 11.8116-0292.1 390521	ATE ATE
2.0 Di 16V	60	08/95→10/01		11/96→; → W7999999 X1000001→	2 2	11.8116-0097.1 390590 11.8116-0292.1 390521	ATE ATE
2.0 Dualfuel 2.0 i 16V →	100 100	08/98→01/01 10/95→01/01			2	11.8116-0292.1 390521	ATE



	kw					! #		
VAUXHALL - VECTRA (B) CC (J96) 08/95→07/03								
Feder, Bremssattel								
2.5 i GSi	143	03/98→07/00				2	11.8116-0292.1 390521	ATE
2.5 i V6	125	09/95→08/00						
2.2 DTI 16V	92	08/95→10/01		09/00→		2	11.8116-0292.1 390521	ATE
2.2 i 16V	108	09/00→07/03		→ 04/02		2	11.8116-0292.1 390521	ATE
2.6 i V6	125	09/00→07/03						
Führungshülzensatz, Bremssattel								
1.6 i	55	08/95→10/01	←	X1000001→			11.0101-5407.2 260011	ATE
1.6 i 16V	74	08/95→10/01	←	09/95→; → W7999999			11.0101-5407.2 260011	ATE
1.8 Dualfuel	92	09/00→07/03	←	X1000001→; → 04/02			11.0101-5407.2 260011	ATE
1.8 i 16V	92	09/00→07/03	←	→ W7999999			11.0101-5407.2 260011	ATE
1.8 i 16V	85	09/95→09/00	←	X1000001→			11.0101-5407.2 260011	ATE
2.0 DTi 16V	74	06/97→10/01	←	→ W7999999			11.0101-5407.2 260011	ATE
2.0 Di 16V	60	08/95→10/01	←	X1000001→			11.0101-5407.2 260011	ATE
			←	11/96→; → W7999999			11.0101-5407.2 260011	ATE
2.0 Dualfuel	100	08/98→01/01	←				11.0101-5407.2 260011	ATE
2.0 i 16V	100	10/95→01/01						
2.5 i GSi	143	03/98→07/00						
2.5 i V6	125	09/95→08/00						
2.2 DTI 16V	92	08/95→10/01	←	09/00→			11.0101-5407.2 260011	ATE
2.2 i 16V	108	09/00→07/03	←	→ 04/02			11.0101-5407.2 260011	ATE
2.6 i V6	125	09/00→07/03						
Führungsbolzen, Bremssattel								
1.6 i	55	08/95→10/01		09/95→; → W7999999		2	11.8171-0008.1 990049	ATE
1.6 i 16V	74	08/95→10/01	←	X1000001→		2	11.8171-0008.1 990049	ATE
1.8 Dualfuel	92	09/00→07/03		→ W7999999		2	11.8171-0008.1 990049	ATE
1.8 i 16V	92	09/00→07/03	←	X1000001→; → 04/02		2	11.8171-0008.1 990049	ATE
1.8 i 16V	85	09/95→09/00		→ W7999999		2	11.8171-0008.1 990049	ATE
2.0 DTi 16V	74	06/97→10/01	←	X1000001→		2	11.8171-0008.1 990049	ATE
2.0 Di 16V	60	08/95→10/01		11/96→; → W7999999		2	11.8171-0008.1 990049	ATE
			←	X1000001→		2	11.8171-0008.1 990049	ATE
2.0 Dualfuel	100	08/98→01/01	←			2	11.8171-0008.1 990049	ATE
2.0 i 16V	100	10/95→01/01						
2.5 i GSi	143	03/98→07/00						
2.5 i V6	125	09/95→08/00						
2.2 DTI 16V	92	08/95→10/01	←	09/00→		2	11.8171-0008.1 990049	ATE
2.2 i 16V	108	09/00→07/03	←	→ 04/02		2	11.8171-0008.1 990049	ATE
2.6 i V6	125	09/00→07/03						
Bremsschlauch								
1.6 i	55	08/95→10/01	←	09/95→		2	24.5231-0391.3 331424	L= 390
1.6 i 16V	74	08/95→10/01	→	09/95→		2	24.5233-0200.3 330425	L= 198
1.8 Dualfuel	92	09/00→07/03	←	→ 04/02		2	24.5231-0391.3 331424	L= 390
1.8 i 16V	92	09/00→07/03	→	→ 04/02		2	24.5233-0200.3 330425	L= 198
2.2 i 16V	108	09/00→07/03						
2.6 i V6	125	09/00→07/03						
1.8 i 16V	85	09/95→09/00	←			2	24.5231-0391.3 331424	L= 390
2.0 DTi 16V	74	06/97→10/01	→			2	24.5233-0200.3 330425	L= 198
2.0 Dualfuel	100	08/98→01/01						
2.0 i 16V	100	10/95→01/01						
2.5 i GSi	143	03/98→07/00						
2.5 i V6	125	09/95→08/00						
2.0 Di 16V	60	08/95→10/01	←	11/96→		2	24.5231-0391.3 331424	L= 390
			→	11/96→		2	24.5233-0200.3 330425	L= 198
2.2 DTI 16V	92	08/95→10/01	←	09/00→		2	24.5231-0391.3 331424	L= 390
			→	09/00→		2	24.5233-0200.3 330425	L= 198
VAUXHALL - VECTRA (B) Kombi (J96) 08/95→03/02								
Bremssattel								
1.8 Dualfuel	92	09/00→03/02	←	→ W7999999; ☐			24.3521-1701.5 240001	ATE - Halter
1.8 i 16V	85 - 92	09/96→03/02	←	→ W7999999; ☐			24.3521-1702.5 240002	ATE - Halter
			←	X1000001→; ☐			24.3571-1761.5 240461	ATE - Halter
			←	X1000001→; ☐			24.3571-1762.5 240462	ATE - Halter
→								



	kW			 	! #			
VAUXHALL - VECTRA (B) Kombi (J96) 08/95→03/02								
Bremssattel								
1.8 Dualfuel 1.8 i 16V	92 85 - 92	09/00→03/02 09/96→03/02	➔	→ V7999999; 		24.4351-0025.5	230087	ATE
			➔	→ V7999999; 		24.4351-0026.5	230088	ATE
			➔	W1000001→; 		24.9235-0051.5	230003	ATE
			➔	W1000001→; 		24.9235-0052.5	230004	ATE
2.0 DI 16V	60	08/95→10/01	←	11/96→; → W7999999; 		24.3521-1701.5	240001	ATE - Halter
			←	11/96→; → W7999999; 		24.3521-1702.5	240002	ATE - Halter
			←	X1000001→; 		24.3571-1761.5	240461	ATE - Halter
			←	X1000001→; 		24.3571-1762.5	240462	ATE - Halter
			➔	11/96→; → V7999999; 		24.4351-0025.5	230087	ATE
			➔	11/96→; → V7999999; 		24.4351-0026.5	230088	ATE
			➔	W1000001→; 		24.9235-0051.5	230003	ATE
			➔	W1000001→; 		24.9235-0052.5	230004	ATE
2.0 DTI 16V	74	08/95→10/01	←	06/97→; → W7999999; 		24.3521-1701.5	240001	ATE - Halter
			←	06/97→; → W7999999; 		24.3521-1702.5	240002	ATE - Halter
			←	X1000001→; 		24.3571-1761.5	240461	ATE - Halter
			←	X1000001→; 		24.3571-1762.5	240462	ATE - Halter
			➔	06/97→; → V7999999; 		24.4351-0025.5	230087	ATE
			➔	06/97→; → V7999999; 		24.4351-0026.5	230088	ATE
			➔	W1000001→; 		24.9235-0051.5	230003	ATE
			➔	W1000001→; 		24.9235-0052.5	230004	ATE
2.0 Dualfuel 2.0 i 16V 2.5 i V6	100 100 125	10/98→01/01 10/95→01/01 11/96→08/00	←			24.3571-1761.5	240461	ATE - Halter
			←			24.3571-1762.5	240462	ATE - Halter
			➔	→ V7999999; 		24.4351-0025.5	230087	ATE
			➔	→ V7999999; 		24.4351-0026.5	230088	ATE
			➔	W1000001→; 		24.9235-0051.5	230003	ATE
			➔	W1000001→; 		24.9235-0052.5	230004	ATE
2.2 DTI 16V 2.2 i 16V	92 108	08/95→10/01 08/95→10/01	←	09/00→; 		24.3571-1761.5	240461	ATE - Halter
			←	09/00→; 		24.3571-1762.5	240462	ATE - Halter
			➔	09/00→; 		24.9235-0051.5	230003	ATE
			➔	09/00→; 		24.9235-0052.5	230004	ATE
2.6 i V6	125	09/00→03/02	←			24.3571-1761.5	240461	ATE - Halter
			←			24.3571-1762.5	240462	ATE - Halter
			➔			24.9235-0051.5	230003	ATE
			➔			24.9235-0052.5	230004	ATE
Feder, Bremssattel								
1.8 Dualfuel 1.8 i 16V	92 85 - 92	09/00→03/02 09/96→03/02		→ W7999999	2	11.8116-0097.1	390590	ATE
				X1000001→	2	11.8116-0292.1	390521	ATE
2.0 DI 16V	60	08/95→10/01		11/96→; → W7999999	2	11.8116-0097.1	390590	ATE
				X1000001→	2	11.8116-0292.1	390521	ATE
2.0 DTI 16V	74	08/95→10/01		06/97→; → W7999999	2	11.8116-0097.1	390590	ATE
				X1000001→	2	11.8116-0292.1	390521	ATE
2.0 Dualfuel 2.0 i 16V 2.5 i V6 2.6 i V6	100 100 125 125	10/98→01/01 10/95→01/01 11/96→08/00 09/00→03/02			2	11.8116-0292.1	390521	ATE
					2	11.8116-0292.1	390521	ATE
					2	11.8116-0292.1	390521	ATE
					2	11.8116-0292.1	390521	ATE
2.2 DTI 16V 2.2 i 16V	92 108	08/95→10/01 08/95→10/01		09/00→	2	11.8116-0292.1	390521	ATE
					2	11.8116-0292.1	390521	ATE
Führungshülzensatz, Bremssattel								
1.8 Dualfuel 1.8 i 16V	92 85 - 92	09/00→03/02 09/96→03/02	←	X1000001→		11.0101-5407.2	260011	ATE
			←	→ W7999999		11.0101-5407.2	260011	ATE
2.0 DI 16V	60	08/95→10/01	←	X1000001→		11.0101-5407.2	260011	ATE
			←	11/96→; → W7999999		11.0101-5407.2	260011	ATE
2.0 DTI 16V	74	08/95→10/01	←	X1000001→		11.0101-5407.2	260011	ATE
			←	06/97→; → W7999999		11.0101-5407.2	260011	ATE
→								

VAUXHALL - VECTRA (B) Kombi (J96) 08/95→03/02

Führungshülzensatz, Bremssattel

2.0 Dualfuel	100	10/98→01/01	←			11.0101-5407.2	260011	ATE
2.0 i 16V	100	10/95→01/01						
2.5 i V6	125	11/96→08/00						
2.6 i V6	125	09/00→03/02						
2.2 DTI 16V	92	08/95→10/01	←	09/00→		11.0101-5407.2	260011	ATE
2.2 i 16V	108	08/95→10/01						

Führungsbolzen, Bremssattel

1.8 Dualfuel	92	09/00→03/02		→ W7999999	2	11.8171-0008.1	990049	ATE
1.8 i 16V	85 - 92	09/96→03/02	←	X1000001→	2	11.8171-0008.1	990049	ATE
2.0 DI 16V	60	08/95→10/01		11/96→; → W7999999	2	11.8171-0008.1	990049	ATE
			←	X1000001→	2	11.8171-0008.1	990049	ATE
2.0 DTI 16V	74	08/95→10/01		06/97→; → W7999999	2	11.8171-0008.1	990049	ATE
			←	X1000001→	2	11.8171-0008.1	990049	ATE
2.0 Dualfuel	100	10/98→01/01	←		2	11.8171-0008.1	990049	ATE
2.0 i 16V	100	10/95→01/01						
2.5 i V6	125	11/96→08/00						
2.6 i V6	125	09/00→03/02						
2.2 DTI 16V	92	08/95→10/01	←	09/00→	2	11.8171-0008.1	990049	ATE
2.2 i 16V	108	08/95→10/01						































Bremsschlauch

1.8 Dualfuel	92	09/00→03/02	←		2	24.5231-0391.3	331424	L= 390
1.8 i 16V	85 - 92	09/96→03/02	→		2	24.5233-0200.3	330425	L= 198
2.0 Dualfuel	100	10/98→01/01						
2.0 i 16V	100	10/95→01/01						
2.5 i V6	125	11/96→08/00						
2.6 i V6	125	09/00→03/02						
2.0 DI 16V	60	08/95→10/01	←	11/96→	2	24.5231-0391.3	331424	L= 390
			→	11/96→	2	24.5233-0200.3	330425	L= 198
2.0 DTI 16V	74	08/95→10/01	←	06/97→	2	24.5231-0391.3	331424	L= 390
			→	06/97→	2	24.5233-0200.3	330425	L= 198
2.2 DTI 16V	92	08/95→10/01	←	09/00→	2	24.5231-0391.3	331424	L= 390
2.2 i 16V	108	08/95→10/01	→	09/00→	2	24.5233-0200.3	330425	L= 198







VAUXHALL - VECTRA (B) Stufenheck (J96) 08/95→03/02







































Bremssattel

1.6 i	55	08/95→10/01	←	09/95→; → W7999999; ☐	24.3521-1701.5	240001	ATE - Halter
			←	09/95→; → W7999999; ☐	24.3521-1702.5	240002	ATE - Halter
			←	X1000001→; ☐	24.3571-1761.5	240461	ATE - Halter
			←	X1000001→; ☐	24.3571-1762.5	240462	ATE - Halter
1.6 i 16V	74	08/95→10/01	←	09/95→; → W7999999; ☐	24.3521-1701.5	240001	ATE - Halter
			←	09/95→; → W7999999; ☐	24.3521-1702.5	240002	ATE - Halter
			←	X1000001→; ☐	24.3571-1761.5	240461	ATE - Halter
			←	X1000001→; ☐	24.3571-1762.5	240462	ATE - Halter
			→	09/95→; → V7999999; ☐	24.4351-0025.5	230087	ATE
			→	09/95→; → V7999999; ☐	24.4351-0026.5	230088	ATE
			→	W1000001→; ☐	24.9235-0051.5	230003	ATE
			→	W1000001→; ☐	24.9235-0052.5	230004	ATE
1.8 Dualfuel 1.8 i 16V	92 85 - 92	09/00→03/02 10/95→03/02	←	→ W7999999; ☐	24.3521-1701.5	240001	ATE - Halter
			←	→ W7999999; ☐	24.3521-1702.5	240002	ATE - Halter
			←	X1000001→; ☐	24.3571-1761.5	240461	ATE - Halter
			←	X1000001→; ☐	24.3571-1762.5	240462	ATE - Halter
			→	→ V7999999; ☐	24.4351-0025.5	230087	ATE
			→	→ V7999999; ☐	24.4351-0026.5	230088	ATE
			→	W1000001→; ☐	24.9235-0051.5	230003	ATE
			→	W1000001→; ☐	24.9235-0052.5	230004	ATE
2.0 DI 16V	60	08/95→10/01	←	11/96→; → W7999999; ☐	24.3521-1701.5	240001	ATE - Halter
			←	11/96→; → W7999999; ☐	24.3521-1702.5	240002	ATE - Halter
			←	X1000001→; ☐	24.3571-1761.5	240461	ATE - Halter
→							

	kw			 	! #		
VAUXHALL - VECTRA (B) Stufenheck (J96) 08/95→03/02							
Bremssattel							
2.0 DI 16V	60	08/95→10/01	←	X1000001→; 		24.3571-1762.5 240462	ATE - Halter
2.0 DTI 16V	74	08/95→10/01	←	06/97→; → W7999999; 		24.3521-1701.5 240001	ATE - Halter
			←	06/97→; → W7999999; 		24.3521-1702.5 240002	ATE - Halter
			←	X1000001→; 		24.3571-1761.5 240461	ATE - Halter
			←	X1000001→; 		24.3571-1762.5 240462	ATE - Halter
			→	06/97→; → V7999999; 		24.4351-0025.5 230087	ATE
			→	06/97→; → V7999999; 		24.4351-0026.5 230088	ATE
			→	W1000001→; 		24.9235-0051.5 230003	ATE
			→	W1000001→; 		24.9235-0052.5 230004	ATE
2.0 Dualfuel 2.0 i 16V 2.5 i GSi 2.5 i V6	100	05/98→01/01	←			24.3571-1761.5 240461	ATE - Halter
	100	10/95→01/01	←			24.3571-1762.5 240462	ATE - Halter
	143	03/98→07/00	→	→ V7999999; 		24.4351-0025.5 230087	ATE
	125	09/95→08/00	→	→ V7999999; 		24.4351-0026.5 230088	ATE
				→ W1000001→; 		24.9235-0051.5 230003	ATE
			→	W1000001→; 		24.9235-0052.5 230004	ATE
2.2 DTI 16V 2.2 i 16V	92	08/95→10/01	←	09/00→; 		24.3571-1761.5 240461	ATE - Halter
	108	08/95→10/01	←	09/00→; 		24.3571-1762.5 240462	ATE - Halter
			→	09/00→; 		24.9235-0051.5 230003	ATE
			→	09/00→; 		24.9235-0052.5 230004	ATE
2.6 i V6	125	09/00→03/02	←			24.3571-1761.5 240461	ATE - Halter
			←			24.3571-1762.5 240462	ATE - Halter
			→			24.9235-0051.5 230003	ATE
			→			24.9235-0052.5 230004	ATE
Feder, Bremssattel							
1.6 i 1.6 i 16V	55	08/95→10/01		09/95→; → W7999999	2	11.8116-0097.1 390590	ATE
	74	08/95→10/01		X1000001→	2	11.8116-0292.1 390521	ATE
1.8 Dualfuel 1.8 i 16V	92	09/00→03/02		→ W7999999	2	11.8116-0097.1 390590	ATE
	85 - 92	10/95→03/02		X1000001→	2	11.8116-0292.1 390521	ATE
2.0 DI 16V	60	08/95→10/01		11/96→; → W7999999	2	11.8116-0097.1 390590	ATE
				X1000001→	2	11.8116-0292.1 390521	ATE
2.0 DTI 16V	74	08/95→10/01		06/97→; → W7999999	2	11.8116-0097.1 390590	ATE
				X1000001→	2	11.8116-0292.1 390521	ATE
2.0 Dualfuel 2.0 i 16V 2.5 i GSi 2.5 i V6 2.6 i V6	100	05/98→01/01			2	11.8116-0292.1 390521	ATE
	100	10/95→01/01					
	143	03/98→07/00					
	125	09/95→08/00					
	125	09/00→03/02					
2.2 DTI 16V 2.2 i 16V	92	08/95→10/01		09/00→	2	11.8116-0292.1 390521	ATE
	108	08/95→10/01					
Führungshülzensatz, Bremssattel							
1.6 i 1.6 i 16V	55	08/95→10/01	←	X1000001→		11.0101-5407.2 260011	ATE
	74	08/95→10/01	←	09/95→; → W7999999		11.0101-5407.2 260011	ATE
1.8 Dualfuel 1.8 i 16V	92	09/00→03/02	←	X1000001→		11.0101-5407.2 260011	ATE
	85 - 92	10/95→03/02	←	→ W7999999		11.0101-5407.2 260011	ATE
2.0 DI 16V	60	08/95→10/01	←	X1000001→		11.0101-5407.2 260011	ATE
			←	11/96→; → W7999999		11.0101-5407.2 260011	ATE
2.0 DTI 16V	74	08/95→10/01	←	X1000001→		11.0101-5407.2 260011	ATE
			←	06/97→; → W7999999		11.0101-5407.2 260011	ATE
2.0 Dualfuel 2.0 i 16V 2.5 i GSi 2.5 i V6 2.6 i V6	100	05/98→01/01	←			11.0101-5407.2 260011	ATE
	100	10/95→01/01					
	143	03/98→07/00					
	125	09/95→08/00					
	125	09/00→03/02					
2.2 DTI 16V 2.2 i 16V	92	08/95→10/01	←	09/00→		11.0101-5407.2 260011	ATE
	108	08/95→10/01					
Führungsbolzen, Bremssattel							
1.6 i →	55	08/95→10/01		09/95→; → W7999999	2	11.8171-0008.1 990049	ATE



	kw					! #		
VAUXHALL - VECTRA (B) Stufenheck (J96) 08/95→03/02								
Führungsbolzen, Bremsattel								
1.6 i 16V	74	08/95→10/01	←	X1000001→		2	11.8171-0008.1 990049	ATE
1.8 Dualfuel 1.8 i 16V	92 85 - 92	09/00→03/02 10/95→03/02		→ W7999999		2	11.8171-0008.1 990049	ATE
			←	X1000001→		2	11.8171-0008.1 990049	ATE
2.0 DI 16V	60	08/95→10/01		11/96→; → W7999999		2	11.8171-0008.1 990049	ATE
			←	X1000001→		2	11.8171-0008.1 990049	ATE
2.0 DTI 16V	74	08/95→10/01		06/97→; → W7999999		2	11.8171-0008.1 990049	ATE
			←	X1000001→		2	11.8171-0008.1 990049	ATE
2.0 Dualfuel 2.0 i 16V 2.5 i GSi 2.5 i V6 2.6 i V6	100 100 143 125 125	05/98→01/01 10/95→01/01 03/98→07/00 09/95→08/00 09/00→03/02	←			2	11.8171-0008.1 990049	ATE
2.2 DTI 16V 2.2 i 16V	92 108	08/95→10/01 08/95→10/01	←	09/00→		2	11.8171-0008.1 990049	ATE
Bremsschlauch								
1.6 i 1.6 i 16V	55 74	08/95→10/01 08/95→10/01	←	09/95→		2	24.5231-0391.3 331424	L= 390
			→	09/95→		2	24.5233-0200.3 330425	L= 198
1.8 Dualfuel 1.8 i 16V	92 85 - 92	09/00→03/02 10/95→03/02	←			2	24.5231-0391.3 331424	L= 390
			→			2	24.5233-0200.3 330425	L= 198
2.0 Dualfuel 2.0 i 16V 2.5 i GSi 2.5 i V6 2.6 i V6	100 100 143 125 125	05/98→01/01 10/95→01/01 03/98→07/00 09/95→08/00 09/00→03/02	←					
2.0 DI 16V	60	08/95→10/01	←	11/96→		2	24.5231-0391.3 331424	L= 390
			→	11/96→		2	24.5233-0200.3 330425	L= 198
2.0 DTI 16V	74	08/95→10/01	←	06/97→		2	24.5231-0391.3 331424	L= 390
			→	06/97→		2	24.5233-0200.3 330425	L= 198
2.2 DTI 16V 2.2 i 16V	92 108	08/95→10/01 08/95→10/01	←	09/00→		2	24.5231-0391.3 331424	L= 390
			→	09/00→		2	24.5233-0200.3 330425	L= 198
VAUXHALL - VECTRA Mk II (C) (Z02) 01/00→10/08								
Bremssattel								
1.8	103	01/06→07/08	←	für Fahrzeuge mit Sportfahrwerk; für Polizei-fahrzeuge; ☐			24.3571-9779.5 241098	ATE - Halter
			←	für Fahrzeuge mit Sportfahrwerk; für Polizei-fahrzeuge; ☐			24.3571-9780.5 241099	ATE - Halter
			←	für Fahrzeuge mit Sportfahrwerk; nur paarweise austauschen; ☐			24.3571-9781.5 240984	ATE - Halter
			←	für Fahrzeuge mit Sportfahrwerk; nur paarweise austauschen; ☐			24.3571-9782.5 240985	ATE - Halter
			→	☐			24.3387-7003.5 241101	ATE - Halter
			→	☐			24.3387-7004.5 241102	ATE - Halter
			→	V; ☐			24.3387-7005.5 241086	ATE - Halter
			→	V; ☐			24.3387-7006.5 241087	ATE - Halter
1.8 16V 1.8 16V Dualfuel 2.2 DTI 16V	90 90 92	04/02→07/08 04/02→07/08 04/02→10/08	←	für Fahrzeuge ohne Sportfahrwerk; nur paarweise austauschen; ☐			24.3571-9781.5 240984	ATE - Halter
			←	für Fahrzeuge ohne Sportfahrwerk; nur paarweise austauschen; ☐			24.3571-9782.5 240985	ATE - Halter
			→	☐			24.3387-7003.5 241101	ATE - Halter
			→	☐			24.3387-7004.5 241102	ATE - Halter
			→	V; ☐			24.3387-7005.5 241086	ATE - Halter
			→	V; ☐			24.3387-7006.5 241087	ATE - Halter
1.9 CDTI	88	04/02→09/08	←	04/04→; nur paarweise austauschen; ☐			24.3571-9781.5 240984	ATE - Halter
			←	04/04→; nur paarweise austauschen; ☐			24.3571-9782.5 240985	ATE - Halter
			→	04/04→; ☐			24.3387-7003.5 241101	ATE - Halter
			→	04/04→; ☐			24.3387-7004.5 241102	ATE - Halter
			→	04/04→; V; ☐			24.3387-7005.5 241086	ATE - Halter
			→	04/04→; V; ☐			24.3387-7006.5 241087	ATE - Halter
1.9 CDTI 16V 2.0 DTI 16V →	110 74	04/04→08/08 04/02→10/08	←	nur paarweise austauschen; ☐			24.3571-9781.5 240984	ATE - Halter

	kw					! #		
VAUXHALL - VECTRA Mk II (C) (Z02) 01/00→10/08								
Bremssattel								
1.9 CDTI 16V 2.0 DTI 16V	110 74	04/04→08/08 04/02→10/08	← nur paarweise austauschen; 				24.3571-9782.5 240985	ATE - Halter
			→ 				24.3387-7003.5 241101	ATE - Halter
			→ 				24.3387-7004.5 241102	ATE - Halter
			→ V; 				24.3387-7005.5 241086	ATE - Halter
			→ V; 				24.3387-7006.5 241087	ATE - Halter
2.0 16V Turbo	129	01/00→10/08	→ 03/03→; 				24.3387-7003.5 241101	ATE - Halter
			→ 03/03→; 				24.3387-7004.5 241102	ATE - Halter
			→ 03/03→; V; 				24.3387-7005.5 241086	ATE - Halter
			→ 03/03→; V; 				24.3387-7006.5 241087	ATE - Halter
2.2 16V	108	01/02→10/08	← 04/02→; für Fahrzeuge ohne Sportfahrwerk; nur paarweise austauschen; 				24.3571-9781.5 240984	ATE - Halter
			← 04/02→; für Fahrzeuge ohne Sportfahrwerk; nur paarweise austauschen; 				24.3571-9782.5 240985	ATE - Halter
			→ 04/02→; 				24.3387-7003.5 241101	ATE - Halter
			→ 04/02→; 				24.3387-7004.5 241102	ATE - Halter
			→ 04/02→; V; 				24.3387-7005.5 241086	ATE - Halter
			→ 04/02→; V; 				24.3387-7006.5 241087	ATE - Halter
2.2 direct	114	01/02→10/08	← 10/03→; für Fahrzeuge ohne Sportfahrwerk; nur paarweise austauschen; 				24.3571-9781.5 240984	ATE - Halter
			← 10/03→; für Fahrzeuge ohne Sportfahrwerk; nur paarweise austauschen; 				24.3571-9782.5 240985	ATE - Halter
			→ 10/03→; 				24.3387-7003.5 241101	ATE - Halter
			→ 10/03→; 				24.3387-7004.5 241102	ATE - Halter
			→ 10/03→; V; 				24.3387-7005.5 241086	ATE - Halter
			→ 10/03→; V; 				24.3387-7006.5 241087	ATE - Halter
3.0 CDTi	135	08/05→07/08	← 61000001→; 				11.9606-9972.2 220590	ATE - Halter
			→ 				24.3387-7003.5 241101	ATE - Halter
			→ 				24.3387-7004.5 241102	ATE - Halter
			→ V; 				24.3387-7005.5 241086	ATE - Halter
			→ V; 				24.3387-7006.5 241087	ATE - Halter
3.0 V6 CDTI 3.2 V6	130 155	06/03→08/05 06/03→07/08	← 31070294→; 				11.9606-9972.2 220590	ATE - Halter
			→ 				24.3387-7003.5 241101	ATE - Halter
			→ 				24.3387-7004.5 241102	ATE - Halter
			→ V; 				24.3387-7005.5 241086	ATE - Halter
			→ V; 				24.3387-7006.5 241087	ATE - Halter
Bremssattelachssatz								
1.8 16V 1.8 16V Dualfuel 2.2 DTI 16V 2.0 16V Turbo	90 90 92 129	04/02→07/08 04/02→07/08 04/02→10/08 01/00→10/08	← für Fahrzeuge mit Sportfahrwerk		2		11.0530-0004.2 220933	ATE - Halter
2.2 16V	108	01/02→10/08	← 03/03→		2		11.0530-0004.2 220933	ATE - Halter
2.2 direct	114	01/02→10/08	← 04/02→; für Fahrzeuge mit Sportfahrwerk		2		11.0530-0004.2 220933	ATE - Halter
3.0 V6 CDTI 3.2 V6	130 155	06/03→08/05 06/03→07/08	← 10/03→; für Fahrzeuge mit Sportfahrwerk		2		11.0530-0004.2 220933	ATE - Halter
			→ 31070293		2		11.0530-0004.2 220933	ATE - Halter
Halter, Bremssattel								
1.8 1.8 16V 1.8 16V Dualfuel 1.9 CDTI 16V 2.0 DTI 16V 2.2 DTI 16V 3.0 CDTi 3.0 V6 CDTI 3.2 V6	103 90 90 110 74 92 135 130 155	01/06→07/08 04/02→07/08 04/02→07/08 04/04→08/08 04/02→10/08 04/02→10/08 08/05→07/08 06/03→08/05 06/03→07/08	→				11.8170-0633.1 260117	ATE
1.9 CDTI	88	04/02→09/08	→ 04/04→				11.8170-0633.1 260117	ATE
2.0 16V Turbo	129	01/00→10/08	→ 03/03→				11.8170-0633.1 260117	ATE
2.2 16V	108	01/02→10/08	→ 04/02→				11.8170-0633.1 260117	ATE
2.2 direct →	114	01/02→10/08	→ 10/03→				11.8170-0633.1 260117	ATE



VAUXHALL - VECTRA Mk II (C) (Z02) 01/00→10/08

Feder, Bremssattel

1.8	103	01/06→07/08			2	11.8116-0340.1	390595	ATE
			←	für Fahrzeuge mit Sportfahrwerk; GG	2	11.8116-0356.1	390586	ATE
			←	für Fahrzeuge mit Sportfahrwerk; für Polizeifahrzeuge	2	11.8116-0356.1	390586	ATE
			→	V	2	11.8116-0340.1	390595	ATE
1.8 16V 1.8 16V Dualfuel 2.2 DTI 16V	90 90 92	04/02→07/08 04/02→07/08 04/02→10/08			2	11.8116-0340.1	390595	ATE
			←	für Fahrzeuge ohne Sportfahrwerk; GG	2	11.8116-0356.1	390586	ATE
1.9 CDTI	88	04/02→09/08		04/04→	2	11.8116-0340.1	390595	ATE
			←	04/04→; GG	2	11.8116-0356.1	390586	ATE
			→	04/04→; V	2	11.8116-0340.1	390595	ATE
1.9 CDTI 16V 2.0 DTI 16V	110 74	04/04→08/08 04/02→10/08			2	11.8116-0340.1	390595	ATE
			←	GG	2	11.8116-0356.1	390586	ATE
			→	V	2	11.8116-0340.1	390595	ATE
2.0 16V Turbo	129	01/00→10/08		03/03→	2	11.8116-0340.1	390595	ATE
			→	03/03→; V	2	11.8116-0340.1	390595	ATE
2.2 16V	108	01/02→10/08		04/02→	2	11.8116-0340.1	390595	ATE
			←	04/02→; für Fahrzeuge ohne Sportfahrwerk; GG	2	11.8116-0356.1	390586	ATE
			→	04/02→; V	2	11.8116-0340.1	390595	ATE
2.2 direct	114	01/02→10/08		10/03→	2	11.8116-0340.1	390595	ATE
			←	10/03→; für Fahrzeuge ohne Sportfahrwerk; GG	2	11.8116-0356.1	390586	ATE
			→	10/03→; V	2	11.8116-0340.1	390595	ATE
3.0 CDTi	135	08/05→07/08			2	11.8116-0340.1	390595	ATE
			←	61000001→	2	11.8116-0345.2	390596	ATE
			→	V	2	11.8116-0340.1	390595	ATE
3.0 V6 CDTI 3.2 V6	130 155	06/03→08/05 06/03→07/08			2	11.8116-0340.1	390595	ATE
			←	31070294→	2	11.8116-0345.2	390596	ATE
			→	V	2	11.8116-0340.1	390595	ATE

Führungshülzensatz, Bremssattel

1.8	103	01/06→07/08	←	für Fahrzeuge mit Sportfahrwerk		11.0101-5407.2	260011	ATE
			←	für Fahrzeuge mit Sportfahrwerk; für Polizeifahrzeuge		11.0101-5407.2	260011	ATE
			→			11.0101-5407.2	260011	ATE
			→	V		11.0101-5407.2	260011	ATE
1.8 16V 1.8 16V Dualfuel 1.9 CDTI 16V 2.0 DTI 16V 2.2 DTI 16V	90 90 110 74 92	04/02→07/08 04/02→07/08 04/04→08/08 04/02→10/08 04/02→10/08	←			11.0101-5407.2	260011	ATE
			→			11.0101-5407.2	260011	ATE
			→	V		11.0101-5407.2	260011	ATE
			→			11.0101-5407.2	260011	ATE
1.9 CDTI	88	04/02→09/08	←	04/04→		11.0101-5407.2	260011	ATE
			→	04/04→		11.0101-5407.2	260011	ATE
			→	04/04→; V		11.0101-5407.2	260011	ATE
2.0 16V Turbo	129	01/00→10/08	←	03/03→		11.0101-5407.2	260011	ATE
			→	03/03→		11.0101-5407.2	260011	ATE
			→	03/03→; V		11.0101-5407.2	260011	ATE
2.2 16V	108	01/02→10/08	←	04/02→		11.0101-5407.2	260011	ATE
			→	04/02→		11.0101-5407.2	260011	ATE
			→	04/02→; V		11.0101-5407.2	260011	ATE
2.2 direct	114	01/02→10/08	←	10/03→		11.0101-5407.2	260011	ATE
			→	10/03→		11.0101-5407.2	260011	ATE
			→	10/03→; V		11.0101-5407.2	260011	ATE
3.0 CDTi	135	08/05→07/08	←	61000001→		11.0101-5407.2	260011	ATE
			→			11.0101-5407.2	260011	ATE
			→	V		11.0101-5407.2	260011	ATE
3.0 V6 CDTI 3.2 V6 →	130 155	06/03→08/05 06/03→07/08	←	→ 31070293		11.0101-5407.2	260011	ATE
			→					

VAUXHALL - VECTRA Mk II (C) (Z02) 01/00→10/08

Führungshülzensatz, Bremsattel

3.0 V6 CDTi 3.2 V6	130	06/03→08/05	←	31070294→		11.0101-5407.2	260011	ATE
	155	06/03→07/08	→			11.0101-5407.2	260011	ATE
				→	V		11.0101-5407.2	260011

Führungsbolzen, Bremsattel

1.8	103	01/06→07/08		V	2	11.8171-0008.1	990049	ATE
					2	11.8171-0008.1	990049	ATE
				für Fahrzeuge mit Sportfahrwerk	2	11.8171-0008.1	990049	ATE
				für Fahrzeuge mit Sportfahrwerk; für Polizeifahrzeuge	2	11.8171-0008.1	990049	ATE
1.8 16V 1.8 16V Dualfuel 1.9 CDTi 16V 2.0 DTi 16V 2.2 DTi 16V	90	04/02→07/08			2	11.8171-0008.1	990049	ATE
	90	04/02→07/08		V	2	11.8171-0008.1	990049	ATE
	110	04/04→08/08			2	11.8171-0008.1	990049	ATE
	74	04/02→10/08			2	11.8171-0008.1	990049	ATE
	92	04/02→10/08			2	11.8171-0008.1	990049	ATE
1.9 CDTi	88	04/02→09/08		04/04→; V	2	11.8171-0008.1	990049	ATE
				04/04→	2	11.8171-0008.1	990049	ATE
				04/04→	2	11.8171-0008.1	990049	ATE
2.0 16V Turbo	129	01/00→10/08		03/03→	2	11.8171-0008.1	990049	ATE
				03/03→; V	2	11.8171-0008.1	990049	ATE
				03/03→	2	11.8171-0008.1	990049	ATE
2.2 16V	108	01/02→10/08		04/02→	2	11.8171-0008.1	990049	ATE
				04/02→; V	2	11.8171-0008.1	990049	ATE
				04/02→	2	11.8171-0008.1	990049	ATE
2.2 direct	114	01/02→10/08		10/03→; V	2	11.8171-0008.1	990049	ATE
				10/03→	2	11.8171-0008.1	990049	ATE
				10/03→	2	11.8171-0008.1	990049	ATE
3.0 CDTi	135	08/05→07/08			2	11.8171-0008.1	990049	ATE
				V	2	11.8171-0008.1	990049	ATE
				61000001→	2	11.8171-0008.1	990049	ATE
3.0 V6 CDTi 3.2 V6	130	06/03→08/05			2	11.8171-0008.1	990049	ATE
	155	06/03→07/08		V	2	11.8171-0008.1	990049	ATE
				→ 31070293	2	11.8171-0008.1	990049	ATE
				31070294→	2	11.8171-0008.1	990049	ATE







Bremsschlauch







1.8 1.8 16V 1.8 16V Dualfuel 1.9 CDTi 16V 2.0 DTi 16V 2.2 DTi 16V 3.0 CDTi 3.0 V6 CDTi 3.2 V6	103	01/06→07/08	←		2	83.7807-0412.3	331098	L= 412		
			→		2	24.5259-0315.3	330882	L= 315		
1.9 CDTi	88	04/02→09/08	←	04/04→	2	83.7807-0412.3	331098	L= 412		
			→	04/04→	2	24.5259-0315.3	330882	L= 315		
2.0 16V Turbo	129	01/00→10/08	←	03/03→	2	83.7807-0412.3	331098	L= 412		
			→	03/03→	2	24.5259-0315.3	330882	L= 315		
2.2 16V	108	01/02→10/08	←	04/02→	2	83.7807-0412.3	331098	L= 412		
			→	04/02→	2	24.5259-0315.3	330882	L= 315		
2.2 direct	114	01/02→10/08	←	10/03→	2	83.7807-0412.3	331098	L= 412		
			→	10/03→	2	24.5259-0315.3	330882	L= 315		









VAUXHALL - VECTRA Mk II (C) CC (Z02) 08/02→05/09



















































Bremssattel







1.8	103	01/06→07/08	←	für Fahrzeuge mit Sportfahrwerk; für Polizeifahrzeuge; ☐		24.3571-9779.5	241098	ATE - Halter
			←	für Fahrzeuge mit Sportfahrwerk; für Polizeifahrzeuge; ☐		24.3571-9780.5	241099	ATE - Halter
			←	für Fahrzeuge mit Sportfahrwerk; nur paarweise austauschen; ☐		24.3571-9781.5	240984	ATE - Halter
			←	für Fahrzeuge mit Sportfahrwerk; nur paarweise austauschen; ☐		24.3571-9782.5	240985	ATE - Halter
			→	☐		24.3387-7003.5	241101	ATE - Halter

	kw			 	! #			
VAUXHALL - VECTRA Mk II (C) CC (Z02) 08/02→05/09								
Bremssattel								
1.8	103	01/06→07/08	→	☐		24.3387-7004.5	241102	ATE - Halter
			→	V; ☐		24.3387-7005.5	241086	ATE - Halter
			→	V; ☐		24.3387-7006.5	241087	ATE - Halter
1.8 16V 1.8 16V Dualfuel 2.2 16V 2.2 direct 2.2 DTI 16V	90 90 108 114 92	08/02→07/08 08/02→07/08 08/02→07/08 10/03→08/05 08/02→07/08	←	für Fahrzeuge ohne Sportfahrwerk; nur paarweise austauschen; ☐		24.3571-9781.5	240984	ATE - Halter
			←	für Fahrzeuge ohne Sportfahrwerk; nur paarweise austauschen; ☐		24.3571-9782.5	240985	ATE - Halter
			→	☐		24.3387-7003.5	241101	ATE - Halter
			→	☐		24.3387-7004.5	241102	ATE - Halter
			→	V; ☐		24.3387-7005.5	241086	ATE - Halter
			→	V; ☐		24.3387-7006.5	241087	ATE - Halter
			→	V; ☐		24.3387-7006.5	241087	ATE - Halter
1.9 CDTI	88	08/02→07/08	←	04/04→; nur paarweise austauschen; ☐		24.3571-9781.5	240984	ATE - Halter
			←	04/04→; nur paarweise austauschen; ☐		24.3571-9782.5	240985	ATE - Halter
			→	04/04→; ☐		24.3387-7003.5	241101	ATE - Halter
			→	04/04→; ☐		24.3387-7004.5	241102	ATE - Halter
			→	04/04→; V; ☐		24.3387-7005.5	241086	ATE - Halter
			→	04/04→; V; ☐		24.3387-7006.5	241087	ATE - Halter
1.9 CDTI 16V 2.0 DTI 16V	110 74	04/04→07/08 08/02→07/08	←	nur paarweise austauschen; ☐		24.3571-9781.5	240984	ATE - Halter
			←	nur paarweise austauschen; ☐		24.3571-9782.5	240985	ATE - Halter
			→	☐		24.3387-7003.5	241101	ATE - Halter
			→	☐		24.3387-7004.5	241102	ATE - Halter
			→	V; ☐		24.3387-7005.5	241086	ATE - Halter
			→	V; ☐		24.3387-7006.5	241087	ATE - Halter
			→	V; ☐		24.3387-7006.5	241087	ATE - Halter
2.0 16V Turbo	129	03/03→07/08	→	☐		24.3387-7003.5	241101	ATE - Halter
			→	☐		24.3387-7004.5	241102	ATE - Halter
			→	V; ☐		24.3387-7005.5	241086	ATE - Halter
			→	V; ☐		24.3387-7006.5	241087	ATE - Halter
			→	V; ☐		24.3387-7006.5	241087	ATE - Halter
2.8 V6 Turbo	169 - 184	08/05→05/09	←	61000001→; - OPC / -VXR; ☐		11.9606-9972.2	220590	ATE - Halter
			←	61000001→; + OPC / +VXR; ☐		11.9606-9972.2	220590	ATE - Halter
			→	☐		24.3387-7003.5	241101	ATE - Halter
			→	☐		24.3387-7004.5	241102	ATE - Halter
			→	V; ☐		24.3387-7005.5	241086	ATE - Halter
			→	V; ☐		24.3387-7006.5	241087	ATE - Halter
2.8 V6 Turbo	188 - 206	08/05→05/09	←	61000001→; ☐		24.3576-9945.5	241040	ATE - Halter
			←	61000001→; ☐		24.3576-9946.5	241041	ATE - Halter
			→	☐		24.3387-7005.5	241086	ATE - Halter
			→	☐		24.3387-7006.5	241087	ATE - Halter
			→	☐		24.3387-7006.5	241087	ATE - Halter
3.0 CDTi	135	08/05→07/08	←	61000001→; ☐		11.9606-9972.2	220590	ATE - Halter
			→	☐		24.3387-7003.5	241101	ATE - Halter
			→	☐		24.3387-7004.5	241102	ATE - Halter
			→	V; ☐		24.3387-7005.5	241086	ATE - Halter
			→	V; ☐		24.3387-7006.5	241087	ATE - Halter
3.0 V6 CDTI 3.2 V6	130 155	06/03→08/05 08/02→07/08	←	31070294→; ☐		11.9606-9972.2	220590	ATE - Halter
			→	☐		24.3387-7003.5	241101	ATE - Halter
			→	☐		24.3387-7004.5	241102	ATE - Halter
			→	V; ☐		24.3387-7005.5	241086	ATE - Halter
			→	V; ☐		24.3387-7006.5	241087	ATE - Halter
Bremssattelachssatz								
1.8 16V 1.8 16V Dualfuel 2.2 16V 2.2 direct 2.2 DTI 16V	90 90 108 114 92	08/02→07/08 08/02→07/08 08/02→07/08 10/03→08/05 08/02→07/08	←	für Fahrzeuge mit Sportfahrwerk	2	11.0530-0004.2	220933	ATE - Halter
			←		2	11.0530-0004.2	220933	ATE - Halter
			←		2	11.0530-0004.2	220933	ATE - Halter
			←		2	11.0530-0004.2	220933	ATE - Halter
			←		2	11.0530-0004.2	220933	ATE - Halter
2.0 16V Turbo	129	03/03→07/08	←		2	11.0530-0004.2	220933	ATE - Halter
3.0 V6 CDTI 3.2 V6	130 155	06/03→08/05 08/02→07/08	←	→ 31070293	2	11.0530-0004.2	220933	ATE - Halter
→								







	kw			 	! #		
VAUXHALL - VECTRA Mk II (C) CC (Z02) 08/02→05/09							
Halter, Bremssattel							
1.8 1.8 16V 1.8 16V Dualfuel 1.9 CDTi 16V 2.0 16V Turbo 2.0 DTI 16V 2.2 16V 2.2 direct 2.2 DTI 16V 2.8 V6 Turbo	103 90 90 110 129 74 108 114 92 169 - 184	01/06→07/08 08/02→07/08 08/02→07/08 04/04→07/08 03/03→07/08 08/02→07/08 08/02→07/08 10/03→08/05 08/02→07/08 08/05→05/09	➔			11.8170-0633.1 260117	ATE
3.0 CDTi 3.0 V6 CDTi 3.2 V6 1.9 CDTi	135 130 155 88	08/05→07/08 06/03→08/05 08/02→07/08 08/02→07/08	➔	04/04→		11.8170-0633.1 260117	ATE
Feder, Bremssattel							
1.8	103	01/06→07/08				2 11.8116-0340.1 390595	ATE
			←	für Fahrzeuge mit Sportfahrwerk; GG		2 11.8116-0356.1 390586	ATE
			←	für Fahrzeuge mit Sportfahrwerk; für Polizeifahrzeuge		2 11.8116-0356.1 390586	ATE
			➔	V		2 11.8116-0340.1 390595	ATE
1.8 16V 1.8 16V Dualfuel 2.2 16V 2.2 direct 2.2 DTI 16V	90 90 108 114 92	08/02→07/08 08/02→07/08 08/02→07/08 10/03→08/05 08/02→07/08		für Fahrzeuge ohne Sportfahrwerk; GG		2 11.8116-0340.1 390595	ATE
			←			2 11.8116-0356.1 390586	ATE
			➔	V		2 11.8116-0340.1 390595	ATE
1.9 CDTi	88	08/02→07/08		04/04→		2 11.8116-0340.1 390595	ATE
			←	04/04→; GG		2 11.8116-0356.1 390586	ATE
			➔	04/04→; V		2 11.8116-0340.1 390595	ATE
1.9 CDTi 16V 2.0 DTI 16V	110 74	04/04→07/08 08/02→07/08		GG		2 11.8116-0340.1 390595	ATE
			←			2 11.8116-0356.1 390586	ATE
			➔	V		2 11.8116-0340.1 390595	ATE
2.0 16V Turbo	129	03/03→07/08				2 11.8116-0340.1 390595	ATE
			➔	V		2 11.8116-0340.1 390595	ATE
2.8 V6 Turbo	169 - 184	08/05→05/09				2 11.8116-0340.1 390595	ATE
			←	61000001→; - OPC / -VXR		2 11.8116-0345.2 390596	ATE
			←	61000001→; + OPC / +VXR		2 11.8116-0345.2 390596	ATE
			➔	V		2 11.8116-0340.1 390595	ATE
2.8 V6 Turbo	188 - 206	08/05→05/09		61000001→		2 11.8116-0410.2 390589	ATE
			➔			2 11.8116-0340.1 390595	ATE
3.0 CDTi	135	08/05→07/08				2 11.8116-0340.1 390595	ATE
			←	61000001→		2 11.8116-0345.2 390596	ATE
			➔	V		2 11.8116-0340.1 390595	ATE
3.0 V6 CDTi 3.2 V6	130 155	06/03→08/05 08/02→07/08				2 11.8116-0340.1 390595	ATE
			←	31070294→		2 11.8116-0345.2 390596	ATE
			➔	V		2 11.8116-0340.1 390595	ATE
Führungshülensatz, Bremssattel							
1.8	103	01/06→07/08				11.0101-5407.2 260011	ATE
			←	für Fahrzeuge mit Sportfahrwerk		11.0101-5407.2 260011	ATE
			←	für Fahrzeuge mit Sportfahrwerk; für Polizeifahrzeuge		11.0101-5407.2 260011	ATE
			➔			11.0101-5407.2 260011	ATE
			➔	V		11.0101-5407.2 260011	ATE
1.8 16V 1.8 16V Dualfuel 1.9 CDTi 16V 2.0 16V Turbo 2.0 DTI 16V 2.2 16V 2.2 direct 2.2 DTI 16V	90 90 110 129 74 108 114 92	08/02→07/08 08/02→07/08 04/04→07/08 03/03→07/08 08/02→07/08 08/02→07/08 10/03→08/05 08/02→07/08				11.0101-5407.2 260011	ATE
			←			11.0101-5407.2 260011	ATE
			➔			11.0101-5407.2 260011	ATE
			➔	V		11.0101-5407.2 260011	ATE
1.9 CDTi	88	08/02→07/08		04/04→		11.0101-5407.2 260011	ATE
			➔	04/04→		11.0101-5407.2 260011	ATE
			➔	04/04→; V		11.0101-5407.2 260011	ATE
→							







	kw			 	! #				
VAUXHALL - VECTRA Mk II (C) CC (Z02) 08/02→05/09									
Führungshülzensatz, Bremssattel									
2.8 V6 Turbo	169 - 184	08/05→05/09	←	61000001→; - OPC / -VXR		11.0101-5407.2 260011	ATE		
			←	61000001→; + OPC / +VXR		11.0101-5407.2 260011	ATE		
			→			11.0101-5407.2 260011	ATE		
			→	V		11.0101-5407.2 260011	ATE		
2.8 V6 Turbo	188 - 206	08/05→05/09	←	61000001→		11.0101-5407.2 260011	ATE		
			→			11.0101-5407.2 260011	ATE		
3.0 CDTi	135	08/05→07/08	←	61000001→		11.0101-5407.2 260011	ATE		
			→			11.0101-5407.2 260011	ATE		
			→	V		11.0101-5407.2 260011	ATE		
3.0 V6 CDTi 3.2 V6	130	06/03→08/05	←	→ 31070293		11.0101-5407.2 260011	ATE		
			←	31070294→		11.0101-5407.2 260011	ATE		
	155	08/02→07/08	→			11.0101-5407.2 260011	ATE		
			→	V		11.0101-5407.2 260011	ATE		
Führungsbolzen, Bremssattel									
1.8	103	01/06→07/08			2	11.8171-0008.1 990049	ATE		
				V	2	11.8171-0008.1 990049	ATE		
				für Fahrzeuge mit Sportfahrwerk	2	11.8171-0008.1 990049	ATE		
				für Fahrzeuge mit Sportfahrwerk; für Polizei-fahrzeuge	2	11.8171-0008.1 990049	ATE		
1.8 16V 1.8 16V Dualfuel 1.9 CDTi 16V 2.0 16V Turbo 2.0 DTi 16V 2.2 16V 2.2 direct 2.2 DTi 16V	90	08/02→07/08			2	11.8171-0008.1 990049	ATE		
	90	08/02→07/08			2	11.8171-0008.1 990049	ATE		
	110	04/04→07/08			2	11.8171-0008.1 990049	ATE		
	129	03/03→07/08		V	2	11.8171-0008.1 990049	ATE		
	74	08/02→07/08							
	108	08/02→07/08							
	114	10/03→08/05							
92	08/02→07/08								
1.9 CDTi	88	08/02→07/08		04/04→	2	11.8171-0008.1 990049	ATE		
				04/04→; V	2	11.8171-0008.1 990049	ATE		
				04/04→	2	11.8171-0008.1 990049	ATE		
2.8 V6 Turbo	169 - 184	08/05→05/09			2	11.8171-0008.1 990049	ATE		
				V	2	11.8171-0008.1 990049	ATE		
				61000001→; - OPC / -VXR	2	11.8171-0008.1 990049	ATE		
				61000001→; + OPC / +VXR	2	11.8171-0008.1 990049	ATE		
2.8 V6 Turbo	188 - 206	08/05→05/09			2	11.8171-0008.1 990049	ATE		
				61000001→	2	11.8171-0008.1 990049	ATE		
3.0 CDTi	135	08/05→07/08			2	11.8171-0008.1 990049	ATE		
				V	2	11.8171-0008.1 990049	ATE		
				61000001→	2	11.8171-0008.1 990049	ATE		
3.0 V6 CDTi 3.2 V6	130	06/03→08/05			2	11.8171-0008.1 990049	ATE		
				V	2	11.8171-0008.1 990049	ATE		
	155	08/02→07/08		→ 31070293	2	11.8171-0008.1 990049	ATE		
				31070294→	2	11.8171-0008.1 990049	ATE		
 Bremsschlauch									
1.8 1.8 16V 1.8 16V Dualfuel 1.9 CDTi 16V 2.0 16V Turbo 2.0 DTi 16V 2.2 16V 2.2 direct 2.2 DTi 16V 2.8 V6 Turbo 3.0 CDTi 3.0 V6 CDTi 3.2 V6	103	01/06→07/08	←		2	83.7807-0412.3 331098	L= 412		
			→		2	24.5259-0315.3 330882	L= 315		
			1.9 CDTi	88	08/02→07/08	←	04/04→	2	83.7807-0412.3 331098
→	04/04→	2				24.5259-0315.3 330882	L= 315		

	kw			 	! #		
VAUXHALL - VECTRA Mk II (C) Kombi (Z02) 10/03→05/09							
 Bremssattel							
1.8	103	01/06→07/08	←	für Fahrzeuge mit Sportfahrwerk; für Polizeifahrzeuge; 	24.3571-9779.5	241098	ATE - Halter
			←	für Fahrzeuge mit Sportfahrwerk; für Polizeifahrzeuge; 	24.3571-9780.5	241099	ATE - Halter
			←	für Fahrzeuge mit Sportfahrwerk; nicht für Polizeifahrzeuge; nur paarweise austauschen; 	24.3571-9781.5	240984	ATE - Halter
			←	für Fahrzeuge mit Sportfahrwerk; nicht für Polizeifahrzeuge; nur paarweise austauschen; 	24.3571-9782.5	240985	ATE - Halter
			→	→ 41085480; 	24.3407-7001.5	241080	ATE - Halter
			→	→ 41085480; 	24.3407-7002.5	241081	ATE - Halter
			→	41085481→; 	24.3407-7005.5	241082	ATE - Halter
			→	41085481→; 	24.3407-7006.5	241083	ATE - Halter
1.8 16V 2.2 direct 2.2 DTI 16V	90 114 92	10/03→08/05 10/03→07/08 10/03→07/08	←	für Fahrzeuge ohne Sportfahrwerk; nur paarweise austauschen; 	24.3571-9781.5	240984	ATE - Halter
			←	für Fahrzeuge ohne Sportfahrwerk; nur paarweise austauschen; 	24.3571-9782.5	240985	ATE - Halter
			→	→ 41085480; 	24.3407-7001.5	241080	ATE - Halter
			→	→ 41085480; 	24.3407-7002.5	241081	ATE - Halter
			→	41085481→; 	24.3407-7005.5	241082	ATE - Halter
			→	41085481→; 	24.3407-7006.5	241083	ATE - Halter
1.9 CDTI	88	04/04→07/08	←	für Fahrzeuge mit Sportfahrwerk; für Polizeifahrzeuge; 	24.3571-9779.5	241098	ATE - Halter
			←	für Fahrzeuge mit Sportfahrwerk; für Polizeifahrzeuge; 	24.3571-9780.5	241099	ATE - Halter
			←	für Fahrzeuge ohne Sportfahrwerk; nicht für Polizeifahrzeuge; nur paarweise austauschen; 	24.3571-9781.5	240984	ATE - Halter
			←	für Fahrzeuge ohne Sportfahrwerk; nicht für Polizeifahrzeuge; nur paarweise austauschen; 	24.3571-9782.5	240985	ATE - Halter
			→	→ 41085480; 	24.3407-7001.5	241080	ATE - Halter
			→	→ 41085480; 	24.3407-7002.5	241081	ATE - Halter
			→	41085481→; 	24.3407-7005.5	241082	ATE - Halter
			→	41085481→; 	24.3407-7006.5	241083	ATE - Halter
1.9 CDTI 16V	110	04/04→05/09	←	→ 10/08; nur paarweise austauschen; 	24.3571-9781.5	240984	ATE - Halter
			←	→ 10/08; nur paarweise austauschen; 	24.3571-9782.5	240985	ATE - Halter
			→	→ 41085480; 	24.3407-7001.5	241080	ATE - Halter
			→	→ 41085480; 	24.3407-7002.5	241081	ATE - Halter
			→	41085481→; → 10/08; 	24.3407-7005.5	241082	ATE - Halter
			→	41085481→; → 10/08; 	24.3407-7006.5	241083	ATE - Halter
2.0 16V Turbo	129	10/03→07/08	→	→ 41085480; 	24.3407-7001.5	241080	ATE - Halter
			→	→ 41085480; 	24.3407-7002.5	241081	ATE - Halter
			→	41085481→; 	24.3407-7007.5	241107	ATE - Halter
			→	41085481→; 	24.3407-7008.5	241108	ATE - Halter
			→	→ 41085480; 	24.3407-7001.5	241080	ATE - Halter
2.0 DTI 16V	74	10/03→07/08	←	nur paarweise austauschen; 	24.3571-9781.5	240984	ATE - Halter
			←	nur paarweise austauschen; 	24.3571-9782.5	240985	ATE - Halter
			→	→ 41085480; 	24.3407-7001.5	241080	ATE - Halter
			→	→ 41085480; 	24.3407-7002.5	241081	ATE - Halter
			→	41085481→; 	24.3407-7005.5	241082	ATE - Halter
			→	41085481→; 	24.3407-7006.5	241083	ATE - Halter
2.8 V6 Turbo	169	08/05→05/09	←	61000001→; 	11.9606-9972.2	220590	ATE - Halter
			→	41085481→; 	24.3407-7007.5	241107	ATE - Halter
			→	41085481→; 	24.3407-7008.5	241108	ATE - Halter
2.8 V6 Turbo	188	08/06→05/09	←	61000001→;	24.3576-9945.5	241040	ATE - Halter
			←	61000001→;	24.3576-9946.5	241041	ATE - Halter
			→		24.3407-7007.5	241107	ATE - Halter
			→		24.3407-7008.5	241108	ATE - Halter
→							

	kw					! #			
VAUXHALL - VECTRA Mk II (C) Kombi (Z02) 10/03→05/09									
Bremssattel									
2.8 V6 Turbo	206	10/06→05/09	←	☐			24.3576-9945.5	241040	ATE - Halter
			←	☐			24.3576-9946.5	241041	ATE - Halter
			→	☐			24.3407-7007.5	241107	ATE - Halter
			→	☐			24.3407-7008.5	241108	ATE - Halter
3.0 CDTi	135	08/05→07/08	←	☐			11.9606-9972.2	220590	ATE - Halter
			→	→ 41085480; ☐			24.3407-7001.5	241080	ATE - Halter
			→	→ 41085480; ☐			24.3407-7002.5	241081	ATE - Halter
			→	41085481→; ☐			24.3407-7007.5	241107	ATE - Halter
3.0 V6 CDTI 3.2 V6	130 155	10/03→08/05 10/03→08/05	←	31070294→; ☐			11.9606-9972.2	220590	ATE - Halter
			→	→ 41085480; ☐			24.3407-7001.5	241080	ATE - Halter
			→	→ 41085480; ☐			24.3407-7002.5	241081	ATE - Halter
			→	41085481→; ☐			24.3407-7007.5	241107	ATE - Halter
			→	41085481→; ☐			24.3407-7008.5	241108	ATE - Halter
			→	41085481→; ☐			24.3407-7008.5	241108	ATE - Halter
			→	41085481→; ☐			24.3407-7008.5	241108	ATE - Halter
			→	41085481→; ☐			24.3407-7008.5	241108	ATE - Halter
Bremssattelachssatz									
1.8 16V 2.2 direct 2.2 DTI 16V	90 114 92	10/03→08/05 10/03→07/08 10/03→07/08	←	für Fahrzeuge mit Sportfahrwerk		2	11.0530-0004.2	220933	ATE - Halter
			←			2	11.0530-0004.2	220933	ATE - Halter
			←	→ 31070293		2	11.0530-0004.2	220933	ATE - Halter
2.0 16V Turbo	129	10/03→07/08	←			2	11.0530-0004.2	220933	ATE - Halter
3.0 V6 CDTI 3.2 V6	130 155	10/03→08/05 10/03→08/05	←			2	11.0530-0004.2	220933	ATE - Halter
Halter, Bremssattel									
1.8 1.8 16V	103 90	01/06→07/08 10/03→08/05	→	→ 41085480		2	11.8170-0633.1	260117	ATE
			→	41085481→		2	11.8170-0633.1	260117	ATE
1.9 CDTI 2.0 DTI 16V 2.2 direct 2.2 DTI 16V	88 74 114 92	04/04→07/08 10/03→07/08 10/03→07/08 10/03→07/08	→			2	11.8170-0633.1	260117	ATE
			→	→ 41085480		2	11.8170-0633.1	260117	ATE
			→	41085481→; → 10/08		2	11.8170-0633.1	260117	ATE
1.9 CDTI 16V	110	04/04→05/09	→	→ 41085480		2	11.8170-0633.1	260117	ATE
			→	41085481→; → 10/08		2	11.8170-0633.1	260117	ATE
2.0 16V Turbo 3.0 CDTi	129 135	10/03→07/08 08/05→07/08	→	→ 41085480		2	11.8170-0633.1	260117	ATE
			→	41085481→		2	11.8170-0633.1	260117	ATE
3.0 V6 CDTI 3.2 V6	130 155	10/03→08/05 10/03→08/05	→			2	11.8170-0633.1	260117	ATE
			→	41085481→		2	11.8170-0633.1	260117	ATE
2.8 V6 Turbo	169	08/05→05/09	→	41085481→		2	11.8170-0633.1	260117	ATE
Feder, Bremssattel									
1.8	103	01/06→07/08	→	→ 41085480; V		2	11.8116-0340.1	390595	ATE
			→	41085481→		2	11.8116-0340.1	390595	ATE
			→	→ 41085480		2	11.8116-0340.1	390595	ATE
			→	für Fahrzeuge mit Sportfahrwerk; für Polizeifahrzeuge		2	11.8116-0356.1	390586	ATE
1.8 16V 2.2 direct 2.2 DTI 16V	90 114 92	10/03→08/05 10/03→07/08 10/03→07/08	←	für Fahrzeuge mit Sportfahrwerk; nicht für Polizeifahrzeuge; GG		2	11.8116-0356.1	390586	ATE
			→	41085481→		2	11.8116-0340.1	390595	ATE
			→	→ 41085480		2	11.8116-0340.1	390595	ATE
			→	V; → 41085480		2	11.8116-0340.1	390595	ATE
1.9 CDTI	88	04/04→07/08	←	für Fahrzeuge ohne Sportfahrwerk; GG		2	11.8116-0356.1	390586	ATE
			→	→ 41085480		2	11.8116-0340.1	390595	ATE
			→	41085481→		2	11.8116-0340.1	390595	ATE
			→	V; → 41085480		2	11.8116-0340.1	390595	ATE
1.9 CDTI 16V	110	04/04→05/09	→	für Fahrzeuge mit Sportfahrwerk; für Polizeifahrzeuge		2	11.8116-0356.1	390586	ATE
			←	für Fahrzeuge ohne Sportfahrwerk; nicht für Polizeifahrzeuge; GG		2	11.8116-0356.1	390586	ATE
			→	→ 41085480		2	11.8116-0340.1	390595	ATE
			→	41085481→; → 10/08		2	11.8116-0340.1	390595	ATE
2.0 16V Turbo	129	10/03→07/08	→	→ 41085480		2	11.8116-0340.1	390595	ATE
			→	V; → 41085480		2	11.8116-0340.1	390595	ATE
			→	→ 10/08; GG		2	11.8116-0356.1	390586	ATE
			→	41085481→		2	11.8116-0340.1	390595	ATE
			→	V; → 41085480		2	11.8116-0340.1	390595	ATE
			→	→ 41085480		2	11.8116-0340.1	390595	ATE
→									



	kw			 	! #			
VAUXHALL - VECTRA Mk II (C) Kombi (Z02) 10/03→05/09								
Feder, Bremssattel								
2.0 DTI 16V	74	10/03→07/08		41085481→	2	11.8116-0340.1	390595	ATE
				→ 41085480	2	11.8116-0340.1	390595	ATE
				V; → 41085480	2	11.8116-0340.1	390595	ATE
			←	GG	2	11.8116-0356.1	390586	ATE
2.8 V6 Turbo	169	08/05→05/09		41085481→	2	11.8116-0340.1	390595	ATE
			←	61000001→	2	11.8116-0345.2	390596	ATE
2.8 V6 Turbo	188	08/06→05/09		61000001→	2	11.8116-0410.2	390589	ATE
2.8 V6 Turbo	206	10/06→05/09			2	11.8116-0410.2	390589	ATE
3.0 CDTi	135	08/05→07/08		41085481→	2	11.8116-0340.1	390595	ATE
				→ 41085480	2	11.8116-0340.1	390595	ATE
				→ 41085480; V	2	11.8116-0340.1	390595	ATE
			←		2	11.8116-0345.2	390596	ATE
3.0 V6 CDTi 3.2 V6	130 155	10/03→08/05 10/03→08/05		41085481→	2	11.8116-0340.1	390595	ATE
				→ 41085480	2	11.8116-0340.1	390595	ATE
				V; → 41085480	2	11.8116-0340.1	390595	ATE
			←	31070294→	2	11.8116-0345.2	390596	ATE
Führungshülsensatz, Bremssattel								
1.8	103	01/06→07/08	←	für Fahrzeuge mit Sportfahrwerk; für Polizeifahrzeuge		11.0101-5407.2	260011	ATE
			←	für Fahrzeuge mit Sportfahrwerk; nicht für Polizeifahrzeuge		11.0101-5407.2	260011	ATE
			→	41085481→		11.0101-5407.2	260011	ATE
			→	→ 41085480		11.0101-5407.2	260011	ATE
			→	→ 41085480; V		11.0101-5407.2	260011	ATE
1.8 16V 2.0 16V Turbo 2.0 DTI 16V 2.2 direct 2.2 DTI 16V	90 129 74 114 92	10/03→08/05 10/03→07/08 10/03→07/08 10/03→07/08 10/03→07/08	←			11.0101-5407.2	260011	ATE
			→	41085481→		11.0101-5407.2	260011	ATE
			→	V; → 41085480		11.0101-5407.2	260011	ATE
			→	→ 41085480		11.0101-5407.2	260011	ATE
			→			11.0101-5407.2	260011	ATE
1.9 CDTi	88	04/04→07/08	←	für Fahrzeuge ohne Sportfahrwerk; nicht für Polizeifahrzeuge		11.0101-5407.2	260011	ATE
			←	für Fahrzeuge mit Sportfahrwerk; für Polizeifahrzeuge		11.0101-5407.2	260011	ATE
			→	41085481→		11.0101-5407.2	260011	ATE
			→	V; → 41085480		11.0101-5407.2	260011	ATE
			→	→ 41085480		11.0101-5407.2	260011	ATE
1.9 CDTi 16V	110	04/04→05/09	←	→ 10/08		11.0101-5407.2	260011	ATE
			→	→ 41085480		11.0101-5407.2	260011	ATE
			→	41085481→; → 10/08		11.0101-5407.2	260011	ATE
			→	V; → 41085480		11.0101-5407.2	260011	ATE
2.8 V6 Turbo	169	08/05→05/09	←	61000001→		11.0101-5407.2	260011	ATE
			→	41085481→		11.0101-5407.2	260011	ATE
2.8 V6 Turbo	188	08/06→05/09	←	61000001→		11.0101-5407.2	260011	ATE
			→			11.0101-5407.2	260011	ATE
2.8 V6 Turbo	206	10/06→05/09	←			11.0101-5407.2	260011	ATE
			→			11.0101-5407.2	260011	ATE
3.0 CDTi	135	08/05→07/08	←			11.0101-5407.2	260011	ATE
			→	41085481→		11.0101-5407.2	260011	ATE
			→	→ 41085480		11.0101-5407.2	260011	ATE
			→	→ 41085480; V		11.0101-5407.2	260011	ATE
3.0 V6 CDTi 3.2 V6	130 155	10/03→08/05 10/03→08/05	←	31070294→		11.0101-5407.2	260011	ATE
			←	→ 31070293		11.0101-5407.2	260011	ATE
			→	41085481→		11.0101-5407.2	260011	ATE
			→	→ 41085480		11.0101-5407.2	260011	ATE
			→	V; → 41085480		11.0101-5407.2	260011	ATE
Führungsbolzen, Bremssattel								
1.8 →	103	01/06→07/08		→ 41085480; V	2	11.8171-0008.1	990049	ATE

	kw					! #		
VAUXHALL - VECTRA Mk II (C) Kombi (Z02) 10/03→05/09								
Führungsbolzen, Bremssattel								
1.8	103	01/06→07/08		41085481→		2	11.8171-0008.1 990049	ATE
				→ 41085480		2	11.8171-0008.1 990049	ATE
				für Fahrzeuge mit Sportfahrwerk; für Polizeifahrzeuge		2	11.8171-0008.1 990049	ATE
				für Fahrzeuge mit Sportfahrwerk; nicht für Polizeifahrzeuge		2	11.8171-0008.1 990049	ATE
1.8 16V	90	10/03→08/05		41085481→		2	11.8171-0008.1 990049	ATE
2.0 16V Turbo	129	10/03→07/08				2	11.8171-0008.1 990049	ATE
2.0 DTI 16V	74	10/03→07/08				2	11.8171-0008.1 990049	ATE
2.2 direct	114	10/03→07/08		→ 41085480		2	11.8171-0008.1 990049	ATE
2.2 DTI 16V	92	10/03→07/08		V; → 41085480		2	11.8171-0008.1 990049	ATE
1.9 CDTI	88	04/04→07/08		→ 41085480		2	11.8171-0008.1 990049	ATE
				41085481→		2	11.8171-0008.1 990049	ATE
				V; → 41085480		2	11.8171-0008.1 990049	ATE
				für Fahrzeuge ohne Sportfahrwerk; nicht für Polizeifahrzeuge		2	11.8171-0008.1 990049	ATE
				für Fahrzeuge mit Sportfahrwerk; für Polizeifahrzeuge		2	11.8171-0008.1 990049	ATE
1.9 CDTI 16V	110	04/04→05/09		41085481→; → 10/08		2	11.8171-0008.1 990049	ATE
				→ 10/08		2	11.8171-0008.1 990049	ATE
				V; → 41085480		2	11.8171-0008.1 990049	ATE
				→ 41085480		2	11.8171-0008.1 990049	ATE
2.8 V6 Turbo	169	08/05→05/09		41085481→		2	11.8171-0008.1 990049	ATE
				61000001→		2	11.8171-0008.1 990049	ATE
2.8 V6 Turbo	188	08/06→05/09				2	11.8171-0008.1 990049	ATE
				61000001→		2	11.8171-0008.1 990049	ATE
2.8 V6 Turbo	206	10/06→05/09				2	11.8171-0008.1 990049	ATE
3.0 CDTi	135	08/05→07/08		41085481→		2	11.8171-0008.1 990049	ATE
						2	11.8171-0008.1 990049	ATE
				→ 41085480; V		2	11.8171-0008.1 990049	ATE
				→ 41085480		2	11.8171-0008.1 990049	ATE
3.0 V6 CDTI	130	10/03→08/05		31070294→		2	11.8171-0008.1 990049	ATE
3.2 V6	155	10/03→08/05		41085481→		2	11.8171-0008.1 990049	ATE
				→ 41085480		2	11.8171-0008.1 990049	ATE
				→ 31070293		2	11.8171-0008.1 990049	ATE
				V; → 41085480		2	11.8171-0008.1 990049	ATE
Bremsschlauch								
1.8	103	01/06→07/08	←			2	83.7807-0412.3 331098	L= 412
1.8 16V	90	10/03→08/05	→			2	24.5259-0315.3 330882	L= 315
1.9 CDTI	88	04/04→07/08	→					
2.0 16V Turbo	129	10/03→07/08						
2.0 DTI 16V	74	10/03→07/08						
2.2 direct	114	10/03→07/08						
2.2 DTI 16V	92	10/03→07/08						
2.8 V6 Turbo	169 - 206	08/05→05/09						
3.0 CDTi	135	08/05→07/08						
3.0 V6 CDTI	130	10/03→08/05						
3.2 V6	155	10/03→08/05						
1.9 CDTI 16V	110	04/04→05/09	←	→ 10/08		2	83.7807-0412.3 331098	L= 412
			→	→ 10/08		2	24.5259-0315.3 330882	L= 315
VAUXHALL - VIVA (C16) 01/15→03/19								
Bremsschlauch								
1.0	54 - 55	01/15→03/19	→			2	24.5201-0195.3 331611	L= 195
1.0 LPG	54	06/15→03/18						
VAUXHALL - VIVARO A Bus (X83) 08/01→07/14								
Bremssattel								
1.9 DI	59	08/01→12/06	←	☐			24.3451-1713.5 240329	TRW - Halter
1.9 DTI	74	08/01→12/06	←	☐			24.3451-1714.5 240330	TRW - Halter
2.0 16V	88	08/01→12/06	→	2V607599→; ☐			24.3414-1707.5 240337	TRW - Halter
			→	2V607599→; ☐			24.3414-1708.5 240338	TRW - Halter
			→	→ 2V607598; ☐			24.3414-1719.5 241353	TRW - Halter
→								

VAUXHALL - VIVARO A Bus (X83) 08/01→07/14

Bremssattel

1.9 DI 1.9 DTI 2.0 16V	59	08/01→12/06	➔	→ 2V607598; ☐	24.3414-1720.5	241354	TRW - Halter
	74	08/01→12/06					
	88	08/01→12/06					
2.0 CDTI 2.5 CDTI	66	01/06→07/14	➔	08/06→ 06/14; ☐	24.3451-1713.5	240329	TRW - Halter
	107	01/06→07/14	➔	08/06→ 06/14; ☐	24.3451-1714.5	240330	TRW - Halter
			➔	2V607599→; → 06/14; ☐	24.3414-1707.5	240337	TRW - Halter
			➔	2V607599→; → 06/14; ☐	24.3414-1708.5	240338	TRW - Halter
			➔	08/06→; → 2V607598; ☐	24.3414-1719.5	241353	TRW - Halter
			➔	08/06→; → 2V607598; ☐	24.3414-1720.5	241354	TRW - Halter
2.0 CDTI 2.0 ECOTEC 2.5 DTI	84	08/06→07/14	➔	→ 06/14; ☐	24.3451-1713.5	240329	TRW - Halter
	86	08/06→07/14	➔	→ 06/14; ☐	24.3451-1714.5	240330	TRW - Halter
	99	07/03→07/14	➔	2V607599→; → 06/14; ☐	24.3414-1707.5	240337	TRW - Halter
			➔	2V607599→; → 06/14; ☐	24.3414-1708.5	240338	TRW - Halter
			➔	→ 2V607598; ☐	24.3414-1719.5	241353	TRW - Halter
			➔	→ 2V607598; ☐	24.3414-1720.5	241354	TRW - Halter

Bremsschlauch

1.9 DI 1.9 DTI 2.0 16V	59	08/01→12/06		am Bremssattel	2	24.5111-0221.3	330818	L= 220
	74	08/01→12/06	➔		2	24.5111-0386.3	330503	L= 385
	88	08/01→12/06	➔		2	24.5229-0200.3	330572	L= 200
2.0 CDTI 2.5 CDTI	66	01/06→07/14		08/06→ 06/14; am Bremssattel	2	24.5111-0221.3	330818	L= 220
	107	01/06→07/14	➔	08/06→ 06/14	2	24.5111-0386.3	330503	L= 385
			➔	08/06→ 06/14	2	24.5229-0200.3	330572	L= 200
2.0 CDTI 2.0 ECOTEC 2.5 DTI	84	08/06→07/14		→ 06/14; am Bremssattel	2	24.5111-0221.3	330818	L= 220
	86	08/06→07/14	➔	→ 06/14	2	24.5111-0386.3	330503	L= 385
	99	07/03→07/14	➔	→ 06/14	2	24.5229-0200.3	330572	L= 200













VAUXHALL - VIVARO A Kasten (X83) 08/01→07/14









Bremssattel









1.9 DI 1.9 DTI 2.0 16V	59	08/01→12/06	➔	☐	24.3451-1713.5	240329	TRW - Halter
	74	08/01→12/06	➔	☐	24.3451-1714.5	240330	TRW - Halter
	88	08/01→12/06	➔	2V607599→; ☐	24.3414-1707.5	240337	TRW - Halter
			➔	2V607599→; ☐	24.3414-1708.5	240338	TRW - Halter
			➔	→ 2V607598; ☐	24.3414-1719.5	241353	TRW - Halter
			➔	→ 2V607598; ☐	24.3414-1720.5	241354	TRW - Halter
2.0 CDTI	66	01/06→07/14	➔	08/06→ 06/14; ☐	24.3451-1713.5	240329	TRW - Halter
			➔	08/06→ 06/14; ☐	24.3451-1714.5	240330	TRW - Halter
			➔	2V607599→; → 06/14; ☐	24.3414-1707.5	240337	TRW - Halter
			➔	2V607599→; → 06/14; ☐	24.3414-1708.5	240338	TRW - Halter
			➔	08/06→; → 2V607598; ☐	24.3414-1719.5	241353	TRW - Halter
			➔	08/06→; → 2V607598; ☐	24.3414-1720.5	241354	TRW - Halter
2.0 CDTI 2.0 ECOTEC 2.5 CDTI 2.5 DTI	84	08/06→07/14	➔	→ 06/14; ☐	24.3451-1713.5	240329	TRW - Halter
	86	08/06→07/14	➔	→ 06/14; ☐	24.3451-1714.5	240330	TRW - Halter
	107	08/06→07/14	➔	2V607599→; → 06/14; ☐	24.3414-1707.5	240337	TRW - Halter
	99	07/03→07/14	➔	2V607599→; → 06/14; ☐	24.3414-1708.5	240338	TRW - Halter
			➔	→ 2V607598; ☐	24.3414-1719.5	241353	TRW - Halter
			➔	→ 2V607598; ☐	24.3414-1720.5	241354	TRW - Halter















Bremsschlauch

1.9 DI 1.9 DTI 2.0 16V	59	08/01→12/06		am Bremssattel	2	24.5111-0221.3	330818	L= 220
	74	08/01→12/06	➔		2	24.5111-0386.3	330503	L= 385
	88	08/01→12/06	➔		2	24.5229-0200.3	330572	L= 200
2.0 CDTI	66	01/06→07/14		08/06→ 06/14; am Bremssattel	2	24.5111-0221.3	330818	L= 220
			➔	08/06→ 06/14	2	24.5111-0386.3	330503	L= 385
			➔	08/06→ 06/14	2	24.5229-0200.3	330572	L= 200
2.0 CDTI	84	08/06→07/14	➔	→ 06/14; am Bremssattel	2	24.5111-0221.3	330818	L= 220

	kw					! #			
VAUXHALL - VIVARO A Kasten (X83) 08/01→07/14									
 Bremsschlauch									
2.0 ECOTEC	86	08/06→07/14	←	→ 06/14		2	24.5111-0386.3	330503	L= 385
2.5 CDTI	107	08/06→07/14							
2.5 DTI	99	07/03→07/14	→	→ 06/14		2	24.5229-0200.3	330572	L= 200
VAUXHALL - VIVARO A Pritsche/Fahrgestell (X83) 04/03→07/14									
 Bremssattel									
2.0 16V	88	04/03→07/14	←	→ 06/14; ☐			24.3451-1713.5	240329	TRW - Halter
2.0 CDTI	84	08/06→07/14							
2.0 ECOTEC	86	08/06→07/14	←	→ 06/14; ☐			24.3451-1714.5	240330	TRW - Halter
2.5 CDTI	107	08/06→07/14	→	2V607599→; → 06/14; ☐			24.3414-1707.5	240337	TRW - Halter
			→	2V607599→; → 06/14; ☐			24.3414-1708.5	240338	TRW - Halter
			→	→ 2V607598; ☐			24.3414-1719.5	241353	TRW - Halter
			→	→ 2V607598; ☐			24.3414-1720.5	241354	TRW - Halter
2.0 CDTI	66	01/06→07/14	←	08/06→ 06/14; ☐			24.3451-1713.5	240329	TRW - Halter
			←	08/06→ 06/14; ☐			24.3451-1714.5	240330	TRW - Halter
			→	2V607599→; → 06/14; ☐			24.3414-1707.5	240337	TRW - Halter
			→	2V607599→; → 06/14; ☐			24.3414-1708.5	240338	TRW - Halter
			→	08/06→; → 2V607598; ☐			24.3414-1719.5	241353	TRW - Halter
			→	08/06→; → 2V607598; ☐			24.3414-1720.5	241354	TRW - Halter
2.5 CDTI	99	04/03→07/06	←	05/03→; ☐			24.3451-1713.5	240329	TRW - Halter
			←	05/03→; ☐			24.3451-1714.5	240330	TRW - Halter
			→	2V607599→; ☐			24.3414-1707.5	240337	TRW - Halter
			→	2V607599→; ☐			24.3414-1708.5	240338	TRW - Halter
			→	05/03→; → 2V607598; ☐			24.3414-1719.5	241353	TRW - Halter
			→	05/03→; → 2V607598; ☐			24.3414-1720.5	241354	TRW - Halter
 Bremsschlauch									
2.0 16V	88	04/03→07/14		→ 06/14; am Bremssattel		2	24.5111-0221.3	330818	L= 220
2.0 CDTI	84	08/06→07/14	←	→ 06/14		2	24.5111-0386.3	330503	L= 385
2.0 ECOTEC	86	08/06→07/14							
2.5 CDTI	107	08/06→07/14	→	→ 06/14		2	24.5229-0200.3	330572	L= 200
2.0 CDTI	66	01/06→07/14		08/06→ 06/14; am Bremssattel		2	24.5111-0221.3	330818	L= 220
			←	08/06→ 06/14		2	24.5111-0386.3	330503	L= 385
			→	08/06→ 06/14		2	24.5229-0200.3	330572	L= 200
2.5 CDTI	99	04/03→07/06		05/03→; am Bremssattel		2	24.5111-0221.3	330818	L= 220
			←	05/03→		2	24.5111-0386.3	330503	L= 385
			→	05/03→		2	24.5229-0200.3	330572	L= 200
VAUXHALL - VIVARO B Bus (X82) 05/14→									
 Bremssattel									
1.6 CDTi	66 - 103	05/14→	→	07/14→; ☐			24.3414-1707.5	240337	TRW - Halter
			→	07/14→; ☐			24.3414-1708.5	240338	TRW - Halter
1.6 CDTi	70 - 107	08/16→	→	☐			24.3414-1707.5	240337	TRW - Halter
1.6 CDTI	89	01/19→	→	☐			24.3414-1708.5	240338	TRW - Halter
VAUXHALL - VIVARO B Kasten (X82) 05/14→									
 Bremssattel									
1.6 CDTi	66 - 103	05/14→	→	07/14→; ☐			24.3414-1707.5	240337	TRW - Halter
			→	07/14→; ☐			24.3414-1708.5	240338	TRW - Halter
1.6 CDTi	70 - 107	08/16→	→	☐			24.3414-1707.5	240337	TRW - Halter
1.6 CDTI	89	08/16→	→	☐			24.3414-1708.5	240338	TRW - Halter
VAUXHALL - VIVARO B Pritsche/Fahrgestell (X82) 05/14→									
 Bremssattel									
1.6 CDTi	85 - 103	05/14→	→	07/14→; ☐			24.3414-1707.5	240337	TRW - Halter
			→	07/14→; ☐			24.3414-1708.5	240338	TRW - Halter
1.6 CDTi	107	08/16→	→	☐			24.3414-1707.5	240337	TRW - Halter
1.6 CDTI	92	08/16→	→	☐			24.3414-1708.5	240338	TRW - Halter

	kw			 	! #			
VAUXHALL - ZAFIRA A (T98) 11/98→08/05								
 Bremssattel								
1.6 16V	74	04/99→08/05	←	→ 06/05; ☐		24.3571-9823.5	240499	ATE - Halter
1.8 16V	92	09/00→08/05	←	→ 06/05; ☐		24.3571-9824.5	240500	ATE - Halter
1.8 Dualfuel	92	09/00→08/05	←	→ 06/05; ☐		24.3571-9824.5	240500	ATE - Halter
2.0 DI 16V	60	10/99→08/05	→	→ 06/05; ☐		24.3384-1753.5	240824	TRW - Halter
			→	→ 06/05; ☐		24.3384-1754.5	240825	TRW - Halter
1.6 CNG	71	09/01→06/05	←	☐		24.3571-9823.5	240499	ATE - Halter
1.8 16V	85	05/99→08/00	←	☐		24.3571-9824.5	240500	ATE - Halter
2.0	147	06/02→06/05	←	☐		24.3571-9824.5	240500	ATE - Halter
2.0 GSI Turbo	141	09/01→06/05	→	☐		24.3384-1753.5	240824	TRW - Halter
			→	☐		24.3384-1754.5	240825	TRW - Halter
1.6 Dualfuel	74	11/98→08/05	←	04/99→ 06/05; ☐		24.3571-9823.5	240499	ATE - Halter
			←	04/99→ 06/05; ☐		24.3571-9824.5	240500	ATE - Halter
			→	04/99→ 06/05; ☐		24.3384-1753.5	240824	TRW - Halter
			→	04/99→ 06/05; ☐		24.3384-1754.5	240825	TRW - Halter
2.0 DTI 16V	74	04/99→08/05	←	06/00→ 06/05; ☐		24.3571-9823.5	240499	ATE - Halter
			←	06/00→ 06/05; ☐		24.3571-9824.5	240500	ATE - Halter
			→	06/00→ 06/05; ☐		24.3384-1753.5	240824	TRW - Halter
			→	06/00→ 06/05; ☐		24.3384-1754.5	240825	TRW - Halter
2.2 16V	108	11/98→08/04	←	09/00→; ☐		24.3571-9823.5	240499	ATE - Halter
			←	09/00→; ☐		24.3571-9824.5	240500	ATE - Halter
			→	09/00→; ☐		24.3384-1753.5	240824	TRW - Halter
			→	09/00→; ☐		24.3384-1754.5	240825	TRW - Halter
Feder, Bremssattel								
1.6 16V	74	04/99→08/05	←	→ 06/05	2	11.8116-0292.1	390521	ATE
1.8 16V	92	09/00→08/05	←					
1.8 Dualfuel	92	09/00→08/05	←					
2.0 DI 16V	60	10/99→08/05	←					
1.6 CNG	71	09/01→06/05	←		2	11.8116-0292.1	390521	ATE
1.8 16V	85	05/99→08/00	←					
2.0	147	06/02→06/05	←					
2.0 GSI Turbo	141	09/01→06/05	←					
1.6 Dualfuel	74	11/98→08/05	←	04/99→ 06/05	2	11.8116-0292.1	390521	ATE
2.0 DTI 16V	74	04/99→08/05	←	06/00→ 06/05	2	11.8116-0292.1	390521	ATE
2.2 16V	108	11/98→08/04	←	09/00→	2	11.8116-0292.1	390521	ATE
Führungshülzensatz, Bremssattel								
1.6 16V	74	04/99→08/05	←	→ 06/05		11.0101-5407.2	260011	ATE
1.8 16V	92	09/00→08/05	←					
1.8 Dualfuel	92	09/00→08/05	←					
2.0 DI 16V	60	10/99→08/05	←					
1.6 CNG	71	09/01→06/05	←			11.0101-5407.2	260011	ATE
1.8 16V	85	05/99→08/00	←					
2.0	147	06/02→06/05	←					
2.0 GSI Turbo	141	09/01→06/05	←					
1.6 Dualfuel	74	11/98→08/05	←	04/99→ 06/05		11.0101-5407.2	260011	ATE
2.0 DTI 16V	74	04/99→08/05	←	06/00→ 06/05		11.0101-5407.2	260011	ATE
2.2 16V	108	11/98→08/04	←	09/00→		11.0101-5407.2	260011	ATE
Führungsbolzen, Bremssattel								
1.6 16V	74	04/99→08/05	←	→ 06/05	2	11.8171-0008.1	990049	ATE
1.8 16V	92	09/00→08/05	←					
1.8 Dualfuel	92	09/00→08/05	←					
2.0 DI 16V	60	10/99→08/05	←					
1.6 CNG	71	09/01→06/05	←		2	11.8171-0008.1	990049	ATE
1.8 16V	85	05/99→08/00	←					
2.0	147	06/02→06/05	←					
2.0 GSI Turbo	141	09/01→06/05	←					
1.6 Dualfuel	74	11/98→08/05	←	04/99→ 06/05	2	11.8171-0008.1	990049	ATE
2.0 DTI 16V	74	04/99→08/05	←	06/00→ 06/05	2	11.8171-0008.1	990049	ATE
2.2 16V	108	11/98→08/04	←	09/00→	2	11.8171-0008.1	990049	ATE
 Bremsschlauch								
1.6 16V	74	04/99→08/05	←	→ 06/05	2	24.5241-0396.3	331380	L= 398
			→	32000001→; → 06/05; ☐		24.5157-0218.3	331095	L= 219 L2= 185 mit Rohrleitung

	kw					! #		
VAUXHALL - ZAFIRA A (T98) 11/98→08/05								
 Bremsschlauch								
1.6 16V	74	04/99→08/05	➔	32000001→; → 06/05; ☐			24.5157-0219.3 331096	L= 219 L2= 185 mit Rohrleitung
			➔	→ 06/05		2	24.5240-0220.3 330619	L= 220
			➔	→ 22999999		2	24.5241-0200.3 330620	L= 200
1.6 CNG	71	09/01→06/05	←			2	24.5241-0396.3 331380	L= 398
			➔	32000001→; ☐			24.5157-0218.3 331095	L= 219 L2= 185 mit Rohrleitung
			➔	32000001→; ☐			24.5157-0219.3 331096	L= 219 L2= 185 mit Rohrleitung
			➔			2	24.5240-0220.3 330619	L= 220
			➔	→ 22999999		2	24.5241-0200.3 330620	L= 200
1.6 Dualfuel	74	11/98→08/05	←	04/99→ 06/05		2	24.5241-0396.3 331380	L= 398
			➔	32000001→; → 06/05; ☐			24.5157-0218.3 331095	L= 219 L2= 185 mit Rohrleitung
			➔	32000001→; → 06/05; ☐			24.5157-0219.3 331096	L= 219 L2= 185 mit Rohrleitung
			➔	04/99→ 06/05		2	24.5240-0220.3 330619	L= 220
			➔	04/99→; → 22999999		2	24.5241-0200.3 330620	L= 200
1.8 16V 2.0 2.0 GSI Turbo	85 147 141	05/99→08/00 06/02→06/05 09/01→06/05	←			2	24.5241-0396.3 331380	L= 398
			➔	32000001→; ☐			24.5157-0218.3 331095	L= 219 L2= 185 mit Rohrleitung
			➔	32000001→; ☐			24.5157-0219.3 331096	L= 219 L2= 185 mit Rohrleitung
			➔	→ 22999999		2	24.5241-0200.3 330620	L= 200
1.8 16V 1.8 Dualfuel 2.0 DI 16V	92 92 60	09/00→08/05 09/00→08/05 10/99→08/05	←	→ 06/05		2	24.5241-0396.3 331380	L= 398
			➔	32000001→; → 06/05; ☐			24.5157-0218.3 331095	L= 219 L2= 185 mit Rohrleitung
			➔	32000001→; → 06/05; ☐			24.5157-0219.3 331096	L= 219 L2= 185 mit Rohrleitung
			➔	→ 22999999		2	24.5241-0200.3 330620	L= 200
2.0 DTI 16V	74	04/99→08/05	←	06/00→ 06/05		2	24.5241-0396.3 331380	L= 398
			➔	32000001→; → 06/05; ☐			24.5157-0218.3 331095	L= 219 L2= 185 mit Rohrleitung
			➔	32000001→; → 06/05; ☐			24.5157-0219.3 331096	L= 219 L2= 185 mit Rohrleitung
			➔	06/00→; → 22999999		2	24.5241-0200.3 330620	L= 200
2.2 16V	108	11/98→08/04	←	09/00→		2	24.5241-0396.3 331380	L= 398
			➔	32000001→; ☐			24.5157-0218.3 331095	L= 219 L2= 185 mit Rohrleitung
			➔	32000001→; ☐			24.5157-0219.3 331096	L= 219 L2= 185 mit Rohrleitung
			➔	09/00→; → 22999999		2	24.5241-0200.3 330620	L= 200
VAUXHALL - ZAFIRA Mk II (B) (A05) 04/05→11/14								
 Bremssattel								
1.6	77 - 85	07/05→11/14	←	☐			24.3571-9823.5 240499	ATE - Halter
			←	☐			24.3571-9824.5 240500	ATE - Halter
1.9 CDTI	88 - 110	07/05→11/14	➔	☐			24.3417-1703.5 240854	TRW - Halter
			➔	☐			24.3417-1704.5 240855	TRW - Halter
2.0 2.2	147 110	07/05→11/14 07/05→11/14	←	für Bremsscheibendurchmesser [mm]: 308; ☐			24.3571-9823.5 240499	ATE - Halter
			←	für Bremsscheibendurchmesser [mm]: 280; ☐			24.3571-9823.5 240499	ATE - Halter
			←	für Bremsscheibendurchmesser [mm]: 280; ☐			24.3571-9824.5 240500	ATE - Halter
			←	für Bremsscheibendurchmesser [mm]: 308; ☐			24.3571-9824.5 240500	ATE - Halter
			➔	☐			24.3417-1703.5 240854	TRW - Halter
			➔	☐			24.3417-1704.5 240855	TRW - Halter
			➔	☐			24.3417-1704.5 240855	TRW - Halter
1.8	88	04/13→11/14	←	06/13→; für Bremsscheibendurchmesser [mm]: 308; ☐			24.3571-9823.5 240499	ATE - Halter
			←	06/13→; für Bremsscheibendurchmesser [mm]: 280; ☐			24.3571-9823.5 240499	ATE - Halter
			←	06/13→; für Bremsscheibendurchmesser [mm]: 308; ☐			24.3571-9824.5 240500	ATE - Halter
			←	06/13→; für Bremsscheibendurchmesser [mm]: 280; ☐			24.3571-9824.5 240500	ATE - Halter
			➔	06/13→; ☐			24.3417-1703.5 240854	TRW - Halter
			➔	06/13→; ☐			24.3417-1704.5 240855	TRW - Halter
1.8 →	103	04/05→11/14	←	07/05→; für Bremsscheibendurchmesser [mm]: 280; ☐			24.3571-9823.5 240499	ATE - Halter

	kw			 	! #			
VAUXHALL - ZAFIRA Mk II (B) (A05) 04/05→11/14								
 Bremssattel								
1.8	103	04/05→11/14	←	07/05→; für Bremsscheibendurchmesser [mm]: 308; 	24.3571-9823.5	240499	ATE - Halter	
			←	07/05→; für Bremsscheibendurchmesser [mm]: 308; 	24.3571-9824.5	240500	ATE - Halter	
			←	07/05→; für Bremsscheibendurchmesser [mm]: 280; 	24.3571-9824.5	240500	ATE - Halter	
			→	07/05→; 	24.3417-1703.5	240854	TRW - Halter	
			→	07/05→; 	24.3417-1704.5	240855	TRW - Halter	
2.0	176	01/06→11/14	←		24.3571-9779.5	241098	ATE - Halter	
			←		24.3571-9780.5	241099	ATE - Halter	
Feder, Bremssattel								
1.6	77 - 85	07/05→11/14	←		2	11.8116-0292.1	390521	ATE
1.9 CDTI	88 - 110	07/05→11/14						
2.0	147 - 176	07/05→11/14						
2.2	110	07/05→11/14						
1.7 CDTI	81 - 92	01/08→11/14	←	für Bremsscheibendurchmesser [mm]: 308	2	11.8116-0292.1	390521	ATE
			←	für Bremsscheibendurchmesser [mm]: 280	2	11.8116-0292.1	390521	ATE
1.8	88	04/13→11/14	←	06/13→; für Bremsscheibendurchmesser [mm]: 280	2	11.8116-0292.1	390521	ATE
			←	06/13→; für Bremsscheibendurchmesser [mm]: 308	2	11.8116-0292.1	390521	ATE
1.8	103	04/05→11/14	←	07/05→; für Bremsscheibendurchmesser [mm]: 280	2	11.8116-0292.1	390521	ATE
			←	07/05→; für Bremsscheibendurchmesser [mm]: 308	2	11.8116-0292.1	390521	ATE
2.0	176	01/06→11/14	←		2	11.8116-0356.1	390586	ATE
Führungshülzensatz, Bremssattel								
1.6	77 - 85	07/05→11/14	←			11.0101-5407.2	260011	ATE
1.9 CDTI	88 - 110	07/05→11/14						
2.0	147 - 176	07/05→11/14						
2.2	110	07/05→11/14						
1.7 CDTI	81 - 92	01/08→11/14	←	für Bremsscheibendurchmesser [mm]: 308		11.0101-5407.2	260011	ATE
			←	für Bremsscheibendurchmesser [mm]: 280		11.0101-5407.2	260011	ATE
1.8	88	04/13→11/14	←	06/13→; für Bremsscheibendurchmesser [mm]: 280		11.0101-5407.2	260011	ATE
			←	06/13→; für Bremsscheibendurchmesser [mm]: 308		11.0101-5407.2	260011	ATE
1.8	103	04/05→11/14	←	07/05→; für Bremsscheibendurchmesser [mm]: 280		11.0101-5407.2	260011	ATE
			←	07/05→; für Bremsscheibendurchmesser [mm]: 308		11.0101-5407.2	260011	ATE
Führungsbolzen, Bremssattel								
1.6	77 - 85	07/05→11/14			2	11.8171-0008.1	990049	ATE
1.9 CDTI	88 - 110	07/05→11/14						
2.0	147 - 176	07/05→11/14						
2.2	110	07/05→11/14						
1.7 CDTI	81 - 92	01/08→11/14		für Bremsscheibendurchmesser [mm]: 308	2	11.8171-0008.1	990049	ATE
				für Bremsscheibendurchmesser [mm]: 280	2	11.8171-0008.1	990049	ATE
1.8	88	04/13→11/14		06/13→; für Bremsscheibendurchmesser [mm]: 280	2	11.8171-0008.1	990049	ATE
				06/13→; für Bremsscheibendurchmesser [mm]: 308	2	11.8171-0008.1	990049	ATE
1.8	103	04/05→11/14		07/05→; für Bremsscheibendurchmesser [mm]: 280	2	11.8171-0008.1	990049	ATE
→				07/05→; für Bremsscheibendurchmesser [mm]: 308	2	11.8171-0008.1	990049	ATE

VAUXHALL - ZAFIRA Mk II (B) (A05) 04/05→11/14

Zubehörsatz, Bremssattel

1.6	77 - 85	07/05→11/14	➔			24.0101-3803.2	260101	TRW
1.7 CDTI	81 - 92	01/08→11/14						
1.9 CDTI	88 - 110	07/05→11/14						
2.0	147	07/05→11/14						
2.2	110	07/05→11/14						
1.8	88	04/13→11/14	➔	06/13→		24.0101-3803.2	260101	TRW
1.8	103	04/05→11/14	➔	07/05→		24.0101-3803.2	260101	TRW

 **Bremsschlauch**



















































1.6	77 - 85	07/05→11/14	➔		2	24.5241-0429.3	331381	L= 429
1.7 CDTI	81 - 92	01/08→11/14	➔	☐		24.5157-0218.3	331095	L= 219 L2= 185 mit Rohrleitung
1.9 CDTI	88 - 110	07/05→11/14	➔	☐		24.5157-0219.3	331096	L= 219 L2= 185 mit Rohrleitung
2.0	147	07/05→11/14						
2.2	110	07/05→11/14						
1.8	88	04/13→11/14	➔	06/13→	2	24.5241-0429.3	331381	L= 429
			➔	06/13→; ☐		24.5157-0218.3	331095	L= 219 L2= 185 mit Rohrleitung
			➔	06/13→; ☐		24.5157-0219.3	331096	L= 219 L2= 185 mit Rohrleitung
1.8	103	04/05→11/14	➔	07/05→	2	24.5241-0429.3	331381	L= 429
			➔	07/05→; ☐		24.5157-0218.3	331095	L= 219 L2= 185 mit Rohrleitung
			➔	07/05→; ☐		24.5157-0219.3	331096	L= 219 L2= 185 mit Rohrleitung
2.0	176	01/06→11/14	➔	☐		24.5157-0218.3	331095	L= 219 L2= 185 mit Rohrleitung
			➔	☐		24.5157-0219.3	331096	L= 219 L2= 185 mit Rohrleitung

VAUXHALL - ZAFIRA Mk III (P12) 10/11→08/18









 **Bremssattel**







1.4	88 - 103	10/11→08/18	➔	11/11→; für Bremsscheibendurchmesser [mm]: 321; ☐		24.3601-1753.5	241439	MAN - Halter
1.6 CNG	110	10/11→08/18	➔	11/11→; für Bremsscheibendurchmesser [mm]: 321; ☐		24.3601-1754.5	241440	MAN - Halter
1.8	85 - 103	10/11→08/18	➔	11/11→; für Bremsscheibendurchmesser [mm]: 321; ☐		24.3601-1754.5	241440	MAN - Halter
2.0 CDTi	81 - 121	10/11→08/18	➔	11/11→; für Bremsscheibendurchmesser [mm]: 300; ☐		24.3601-2601.5	241044	ATE - Halter
			➔	11/11→; für Bremsscheibendurchmesser [mm]: 300; ☐		24.3601-2602.5	241045	ATE - Halter
			➔	für Bremsscheibendurchmesser [mm]: 292; - eFSB; ☐		24.3402-7001.5	241383	ATE - Halter
			➔	für Bremsscheibendurchmesser [mm]: 292; - eFSB; ☐		24.3402-7002.5	241384	ATE - Halter
			➔	11/11→; für Bremsscheibendurchmesser [mm]: 292; + eFSB; ☐		24.3402-7003.5	241457	ATE - Halter
			➔	11/11→; für Bremsscheibendurchmesser [mm]: 292; + eFSB; ☐		24.3402-7004.5	241458	ATE - Halter
			➔	für Bremsscheibendurchmesser [mm]: 315; - eFSB; ☐		24.3402-9975.5	241433	ATE - Halter
			➔	für Bremsscheibendurchmesser [mm]: 315; - eFSB; ☐		24.3402-9976.5	241434	ATE - Halter
			➔	für Bremsscheibendurchmesser [mm]: 315; + eFSB; ☐		24.3402-9977.5	241467	ATE - Halter
			➔	für Bremsscheibendurchmesser [mm]: 315; + eFSB; ☐		24.3402-9978.5	241468	ATE - Halter
1.6 CDTi	99 - 100	03/13→08/18	➔	für Bremsscheibendurchmesser [mm]: 321; ☐		24.3601-1753.5	241439	MAN - Halter
1.6 SIDI	147	07/13→08/18	➔	für Bremsscheibendurchmesser [mm]: 321; ☐		24.3601-1754.5	241440	MAN - Halter
2.0 CDTi	125	01/15→08/18	➔	für Bremsscheibendurchmesser [mm]: 300; ☐		24.3601-2601.5	241044	ATE - Halter
			➔	für Bremsscheibendurchmesser [mm]: 300; ☐		24.3601-2602.5	241045	ATE - Halter
			➔	für Bremsscheibendurchmesser [mm]: 292; - eFSB; ☐		24.3402-7001.5	241383	ATE - Halter
			➔	für Bremsscheibendurchmesser [mm]: 292; - eFSB; ☐		24.3402-7002.5	241384	ATE - Halter
			➔	für Bremsscheibendurchmesser [mm]: 292; + eFSB; ☐		24.3402-7003.5	241457	ATE - Halter

























➔

























	kw			 	! #		
VAUXHALL - ZAFIRA Mk III (P12) 10/11→08/18							
 Bremssattel							
1.6 CDTi	99 - 100	03/13→08/18	➔	für Bremsscheibendurchmesser [mm]: 292; + eFSB; 		24.3402-7004.5 241458	ATE - Halter
1.6 SIDI	147	07/13→08/18	➔	für Bremsscheibendurchmesser [mm]: 315; - eFSB; 		24.3402-9975.5 241433	ATE - Halter
2.0 CDTi	125	01/15→08/18	➔	für Bremsscheibendurchmesser [mm]: 315; - eFSB; 		24.3402-9976.5 241434	ATE - Halter
			➔	für Bremsscheibendurchmesser [mm]: 315; + eFSB; 		24.3402-9977.5 241467	ATE - Halter
			➔	für Bremsscheibendurchmesser [mm]: 315; + eFSB; 		24.3402-9978.5 241468	ATE - Halter
2.0 BiTurbo CDTi	143	11/12→08/18	➔	12/12→; für Bremsscheibendurchmesser [mm]: 321; 		24.3601-1753.5 241439	MAN - Halter
			➔	12/12→; für Bremsscheibendurchmesser [mm]: 321; 		24.3601-1754.5 241440	MAN - Halter
			➔	für Bremsscheibendurchmesser [mm]: 300; 		24.3601-2601.5 241044	ATE - Halter
			➔	für Bremsscheibendurchmesser [mm]: 300; 		24.3601-2602.5 241045	ATE - Halter
			➔	für Bremsscheibendurchmesser [mm]: 292; - eFSB; 		24.3402-7001.5 241383	ATE - Halter
			➔	für Bremsscheibendurchmesser [mm]: 292; - eFSB; 		24.3402-7002.5 241384	ATE - Halter
			➔	12/12→; für Bremsscheibendurchmesser [mm]: 292; + eFSB; 		24.3402-7003.5 241457	ATE - Halter
			➔	12/12→; für Bremsscheibendurchmesser [mm]: 292; + eFSB; 		24.3402-7004.5 241458	ATE - Halter
			➔	für Bremsscheibendurchmesser [mm]: 315; - eFSB; 		24.3402-9975.5 241433	ATE - Halter
			➔	für Bremsscheibendurchmesser [mm]: 315; - eFSB; 		24.3402-9976.5 241434	ATE - Halter
			➔	für Bremsscheibendurchmesser [mm]: 315; + eFSB; 		24.3402-9977.5 241467	ATE - Halter
			➔	für Bremsscheibendurchmesser [mm]: 315; + eFSB; 		24.3402-9978.5 241468	ATE - Halter
 Bremsschlauch							
1.4	88 - 103	10/11→08/18	➔	Felgenreöße [Zoll]: 16,0; 		24.5176-0414.3 331617	L= 415
1.6 CNG	110	10/11→08/18	➔	Felgenreöße [Zoll]: 16,0; 		24.5176-0415.3 331618	L= 415
1.8	85 - 103	10/11→08/18	➔	Felgenreöße [Zoll]: 17,0; 		24.5176-0444.3 331619	L= 445
2.0 CDTi	81 - 121	10/11→08/18	➔	Felgenreöße [Zoll]: 17,0; 		24.5176-0449.3 331625	L= 449
			➔	11/11→; 		24.5143-0654.3 331669	L= 665
			➔			24.5176-0654.3 331627	L= 654
1.6 CDTi	99 - 100	03/13→08/18	➔	Felgenreöße [Zoll]: 16,0; 		24.5176-0414.3 331617	L= 415
1.6 SIDI	147	07/13→08/18	➔	Felgenreöße [Zoll]: 16,0; 		24.5176-0415.3 331618	L= 415
2.0 CDTi	125	01/15→08/18	➔	Felgenreöße [Zoll]: 17,0; 		24.5176-0444.3 331619	L= 445
			➔	Felgenreöße [Zoll]: 17,0; 		24.5176-0449.3 331625	L= 449
			➔			24.5143-0654.3 331669	L= 665
			➔			24.5176-0654.3 331627	L= 654
2.0 BiTurbo CDTi	143	11/12→08/18	➔	Felgenreöße [Zoll]: 16,0; 		24.5176-0414.3 331617	L= 415
			➔	Felgenreöße [Zoll]: 16,0; 		24.5176-0415.3 331618	L= 415
			➔	Felgenreöße [Zoll]: 17,0; 		24.5176-0444.3 331619	L= 445
			➔	Felgenreöße [Zoll]: 17,0; 		24.5176-0449.3 331625	L= 449
			➔	12/12→; 		24.5143-0654.3 331669	L= 665
			➔			24.5176-0654.3 331627	L= 654
VOLVO - C30 (533) 09/06→12/13							
 Bremssattel							
1.6	74	10/06→12/12	➔	Felgenreöße [Zoll]: 15,0 / 16,0; 		24.3571-9813.5 240557	ATE - Halter
1.6 D	80	10/06→12/12	➔	Felgenreöße [Zoll]: 15,0 / 16,0; 		24.3571-9814.5 240558	ATE - Halter
1.8	92	10/06→12/12	➔				
2.0	107	10/06→12/12	➔	→ 146186; 		24.3387-7015.5 241007	ATE - Halter
2.0 D	100	10/06→12/12	➔				
2.0 FlexFuel	107	01/10→12/12	➔	→ 146186; 		24.3387-7016.5 241008	ATE - Halter
2.4 i	125	10/06→12/12	➔				
D2	84	10/10→12/12	➔	146187→; 		24.3387-7099.5 241017	ATE - Halter
D3	110	10/10→12/12	➔	146187→; 		24.3387-7100.5 241018	ATE - Halter
→							































	kW			 	! #		
VOLVO - C30 (533) 09/06→12/13							
 Bremssattel							
D4	130	10/10→12/12	←	Felgenreöße [Zoll]: 15,0 / 16,0; ☐		24.3571-9813.5 240557	ATE - Halter
D5	120 - 132	10/06→12/12	←	Felgenreöße [Zoll]: 15,0 / 16,0; ☐		24.3571-9814.5 240558	ATE - Halter
T5	162 - 184	10/06→12/13	→	146186; ☐		24.3387-7015.5 241007	ATE - Halter
			→	146186; ☐		24.3387-7016.5 241008	ATE - Halter
			→	146187→; ☐		24.3387-7099.5 241017	ATE - Halter
			→	146187→; ☐		24.3387-7100.5 241018	ATE - Halter
1.8 FlexFuel	92	01/07→12/12	←	04/07→; Felgenreöße [Zoll]: 15,0 / 16,0; ☐		24.3571-9813.5 240557	ATE - Halter
			←	04/07→; Felgenreöße [Zoll]: 15,0 / 16,0; ☐		24.3571-9814.5 240558	ATE - Halter
			→	04/07→; → 146186; ☐		24.3387-7015.5 241007	ATE - Halter
			→	04/07→; → 146186; ☐		24.3387-7016.5 241008	ATE - Halter
			→	146187→; ☐		24.3387-7099.5 241017	ATE - Halter
			→	146187→; ☐		24.3387-7100.5 241018	ATE - Halter
Electric	82 - 89	12/10→12/12	←	Felgenreöße [Zoll]: 15,0 / 16,0; ☐		24.3571-9813.5 240557	ATE - Halter
			←	Felgenreöße [Zoll]: 15,0 / 16,0; ☐		24.3571-9814.5 240558	ATE - Halter
			→	128→; ☐		24.3387-7015.5 241007	ATE - Halter
			→	128→; ☐		24.3387-7016.5 241008	ATE - Halter
			→	→ 127; ☐		24.3387-7099.5 241017	ATE - Halter
			→	→ 127; ☐		24.3387-7100.5 241018	ATE - Halter
Halter, Bremssattel							
1.6	74	10/06→12/12	←	Felgenreöße [Zoll]: 15,0 / 16,0		11.0230-0818.1 260135	ATE
1.6 D	80	10/06→12/12	→	146187→		11.0230-0698.2 260091	ATE
1.8	92	10/06→12/12	→	146187→		11.0230-0698.2 260091	ATE
2.0	107	10/06→12/12	→	→ 146186		11.0230-0698.2 260091	ATE
2.0 D	100	10/06→12/12	→	→ 146186		11.0230-0698.2 260091	ATE
2.0 FlexFuel	107	01/10→12/12	→	→ 146186		11.0230-0698.2 260091	ATE
2.4 i	125	10/06→12/12	→	→ 146186		11.0230-0698.2 260091	ATE
D2	84	10/10→12/12	→	→ 146186		11.0230-0698.2 260091	ATE
D3	110	10/10→12/12	→	→ 146186		11.0230-0698.2 260091	ATE
D4	130	10/10→12/12	→	→ 146186		11.0230-0698.2 260091	ATE
D5	120 - 132	10/06→12/12	→	→ 146186		11.0230-0698.2 260091	ATE
T5	162 - 184	10/06→12/13	→	→ 146186		11.0230-0698.2 260091	ATE
1.8 FlexFuel	92	01/07→12/12	←	04/07→; Felgenreöße [Zoll]: 15,0 / 16,0		11.0230-0818.1 260135	ATE
			→	146187→		11.0230-0698.2 260091	ATE
			→	04/07→; → 146186		11.0230-0698.2 260091	ATE
Electric	82 - 89	12/10→12/12	←	Felgenreöße [Zoll]: 15,0 / 16,0		11.0230-0818.1 260135	ATE
			→	128→		11.0230-0698.2 260091	ATE
			→	→ 127		11.0230-0698.2 260091	ATE
Feder, Bremssattel							
1.6	74	10/06→12/12		146187→	2	11.8116-0340.1 390595	ATE
1.6 D	80	10/06→12/12		→ 146186	2	11.8116-0340.1 390595	ATE
1.8	92	10/06→12/12		→ 146186	2	11.8116-0340.1 390595	ATE
2.0	107	10/06→12/12	←		2	11.8116-0356.1 390586	ATE
2.0 D	100	10/06→12/12	←		2	11.8116-0356.1 390586	ATE
2.0 FlexFuel	107	01/10→12/12	←		2	11.8116-0356.1 390586	ATE
2.4 i	125	10/06→12/12	←		2	11.8116-0356.1 390586	ATE
D2	84	10/10→12/12	←		2	11.8116-0356.1 390586	ATE
D3	110	10/10→12/12	←		2	11.8116-0356.1 390586	ATE
D4	130	10/10→12/12	←		2	11.8116-0356.1 390586	ATE
D5	120 - 132	10/06→12/12	←		2	11.8116-0356.1 390586	ATE
T5	162 - 184	10/06→12/13	←		2	11.8116-0356.1 390586	ATE
1.8 FlexFuel	92	01/07→12/12		146187→	2	11.8116-0340.1 390595	ATE
				04/07→; → 146186	2	11.8116-0340.1 390595	ATE
			←	04/07→	2	11.8116-0356.1 390586	ATE
Electric	82 - 89	12/10→12/12		128→	2	11.8116-0340.1 390595	ATE
				→ 127	2	11.8116-0340.1 390595	ATE
			←		2	11.8116-0356.1 390586	ATE
→							

















	kW			 	! #		
VOLVO - C30 (533) 09/06→12/13							
Führungshülzensatz, Bremssattel							
1.6	74	10/06→12/12	←			11.0101-5407.2 260011	ATE
1.6 D	80	10/06→12/12					
1.8	92	10/06→12/12	→	146187→		11.0101-5407.2 260011	ATE
2.0	107	10/06→12/12					
2.0 D	100	10/06→12/12	→	146186		11.0101-5407.2 260011	ATE
2.0 FlexFuel	107	01/10→12/12					
2.4 i	125	10/06→12/12					
D2	84	10/10→12/12					
D3	110	10/10→12/12					
D4	130	10/10→12/12					
D5	120 -	10/06→12/12					
	132						
T5	162 -	10/06→12/13					
	184						
1.8 FlexFuel	92	01/07→12/12	←	04/07→		11.0101-5407.2 260011	ATE
			→	146187→		11.0101-5407.2 260011	ATE
			→	04/07→; → 146186		11.0101-5407.2 260011	ATE
Electric	82 -	12/10→12/12	←			11.0101-5407.2 260011	ATE
	89		→	128→		11.0101-5407.2 260011	ATE
			→	→ 127		11.0101-5407.2 260011	ATE
Führungsbolzen, Bremssattel							
1.6	74	10/06→12/12			2	11.8171-0008.1 990049	ATE
1.6 D	80	10/06→12/12					
1.8	92	10/06→12/12		146187→	2	11.8171-0008.1 990049	ATE
2.0	107	10/06→12/12		→ 146186	2	11.8171-0008.1 990049	ATE
2.0 D	100	10/06→12/12					
2.0 FlexFuel	107	01/10→12/12					
2.4 i	125	10/06→12/12					
D2	84	10/10→12/12					
D3	110	10/10→12/12					
D4	130	10/10→12/12					
D5	120 -	10/06→12/12					
	132						
T5	162 -	10/06→12/13					
	184						
1.8 FlexFuel	92	01/07→12/12		04/07→	2	11.8171-0008.1 990049	ATE
				146187→	2	11.8171-0008.1 990049	ATE
				04/07→; → 146186	2	11.8171-0008.1 990049	ATE
Electric	82 -	12/10→12/12			2	11.8171-0008.1 990049	ATE
	89			128→	2	11.8171-0008.1 990049	ATE
				→ 127	2	11.8171-0008.1 990049	ATE
Bremsschlauch							
1.6	74	10/06→12/12	←		2	83.7716-0398.3 330987	L= 395
1.6 D	80	10/06→12/12					
1.8	92	10/06→12/12	→		2	24.5104-0382.3 331767	L= 405
2.0	107	10/06→12/12					
2.0 D	100	10/06→12/12					
2.0 FlexFuel	107	01/10→12/12					
2.4 i	125	10/06→12/12					
D2	84	10/10→12/12					
D3	110	10/10→12/12					
D4	130	10/10→12/12					
D5	120 -	10/06→12/12					
	132						
Electric	82 -	12/10→12/12					
	89						
T5	162 -	10/06→12/13					
	184						
1.8 FlexFuel	92	01/07→12/12	←	04/07→	2	83.7716-0398.3 330987	L= 395
			→	04/07→	2	24.5104-0382.3 331767	L= 405
VOLVO - C40 (539) 10/21→							
Feder, Bremssattel							
Recharge	170 -	04/22→	→	Bremsengröße: 18"	2	11.8116-0340.1 390595	ATE
	185						
Recharge AWD	300	10/21→					
Führungshülzensatz, Bremssattel							
Recharge	170 -	04/22→	→	Bremsengröße: 18"		11.0101-5407.2 260011	ATE
	185						
Recharge AWD	300	10/21→					
→							









	kw			 	! #		
VOLVO - C40 (539) 10/21→							
Führungsbolzen, Bremsattel							
Recharge	170 - 185	04/22→	←	Bremsengröße: 18"		11.8171-0096.1 250155	ATE
Recharge AWD	300	10/21→	→	Bremsengröße: 18"		11.8171-0008.1 990049	ATE
Stellelement, Feststellbremse Bremsattel							
Recharge	170 - 185	04/22→	→			24.6282-2001.3 250178	ATE
Recharge AWD	300	10/21→	→			24.6282-2002.3 250179	ATE
VOLVO - C70 I Cabriolet (873) 03/98→10/05							
 Bremsattel							
2.0	132	03/98→10/05	←			24.3571-9971.5 240617	ATE - Halter
2.0 T	120 - 166	03/98→10/05	←			24.3571-9972.5 240618	ATE - Halter
2.4	125	06/98→10/05	→			24.9238-0097.5 230037	ATE
2.4 T	142 - 147	03/98→10/05	→			24.9238-0098.5 230038	ATE
T5	176 - 180	03/98→10/05					
Feder, Bremsattel							
2.0	132	03/98→10/05			2	11.8116-0073.1 390498	ATE
2.0 T	120 - 166	03/98→10/05					
2.4	125	06/98→10/05					
2.4 T	142 - 147	03/98→10/05					
T5	176 - 180	03/98→10/05					
 Bremsschlauch							
2.0	132	03/98→10/05		am Bremsattel	2	83.6113-0331.3 330982	L= 330
2.0 T	166	03/98→10/05	←	Felgenreöße [Zoll]: 15,0	2	24.5103-0335.3 331762	L= 335
2.4	125	06/98→10/05	←	Felgenreöße [Zoll]: 16,0	2	24.5170-0361.3 331310	L= 361
2.4 T	142	03/98→10/05	→	→ 1209	2	24.5201-0204.3 331400	L= 204
T5	176	03/98→10/05	→	1210→	2	83.6204-0180.3 330547	L= 180
2.0 T	120	03/00→10/05		am Bremsattel	2	83.6113-0331.3 330982	L= 330
2.4 T	147	07/02→10/05	←	Felgenreöße [Zoll]: 15,0	2	24.5103-0335.3 331762	L= 335
T5	180	07/02→10/05	←	Felgenreöße [Zoll]: 16,0	2	24.5170-0361.3 331310	L= 361
			→		2	83.6204-0180.3 330547	L= 180
VOLVO - C70 I Coupe (872) 03/97→09/02							
 Bremsattel							
2.0	132	03/97→09/02	←			24.3571-9971.5 240617	ATE - Halter
2.0 T	120 - 166	03/97→09/02	←			24.3571-9972.5 240618	ATE - Halter
2.4	121	03/99→09/02	→			24.9238-0097.5 230037	ATE
2.4 T	142	03/97→09/02	→			24.9238-0098.5 230038	ATE
T-5	176	03/97→09/02					
2.4	125	05/99→09/02	←	11/99→; 		24.3571-9971.5 240617	ATE - Halter
			←	11/99→; 		24.3571-9972.5 240618	ATE - Halter
			→	11/99→; 		24.9238-0097.5 230037	ATE
			→	11/99→; 		24.9238-0098.5 230038	ATE
Feder, Bremsattel							
2.0	132	03/97→09/02			2	11.8116-0073.1 390498	ATE
2.0 T	120 - 166	03/97→09/02					
2.4	121	03/99→09/02					
2.4 T	142	03/97→09/02					
T-5	176	03/97→09/02					
2.4	125	05/99→09/02		11/99→	2	11.8116-0073.1 390498	ATE
 Bremsschlauch							
2.0	132	03/97→09/02		am Bremsattel	2	83.6113-0331.3 330982	L= 330
2.0 T	166	03/97→09/02	→	→ 10849	2	24.5201-0204.3 331400	L= 204
2.4 T	142	03/97→09/02	→	10850→	2	83.6204-0180.3 330547	L= 180
T-5	176	03/97→09/02					
2.0 T	120	03/00→09/02		am Bremsattel	2	83.6113-0331.3 330982	L= 330
2.4	121	03/99→09/02	→		2	83.6204-0180.3 330547	L= 180
→							



















































	kw					! #		
VOLVO - C70 I Coupe (872) 03/97→09/02								
 Bremsschlauch								
2.4	125	05/99→09/02			11/99→; am Bremssattel	2	83.6113-0331.3 330982	L= 330
			➔		11/99→	2	83.6204-0180.3 330547	L= 180
VOLVO - C70 II Cabriolet (542) 03/06→12/13								
 Bremssattel								
2.0 D	100	01/08→10/09	←	06/08→; Felgengröße [Zoll]: 15,0 / 16,0; 			24.3571-9813.5 240557	ATE - Halter
			←	06/08→; Felgengröße [Zoll]: 15,0 / 16,0; 			24.3571-9814.5 240558	ATE - Halter
			←	06/08→; Felgengröße [Zoll]: 17,0; 			24.3576-9975.5 241042	ATE - Halter
			←	06/08→; Felgengröße [Zoll]: 17,0; 			24.3576-9976.5 241043	ATE - Halter
			➔	06/08→; → 77106; 			24.3387-7015.5 241007	ATE - Halter
			➔	06/08→; → 77106; 			24.3387-7016.5 241008	ATE - Halter
			➔	77107→; 			24.3387-7099.5 241017	ATE - Halter
			➔	77107→; 			24.3387-7100.5 241018	ATE - Halter
2.4	103	03/06→10/09	←	Felgengröße [Zoll]: 15,0 / 16,0; 			24.3571-9813.5 240557	ATE - Halter
2.4 D	120	03/07→06/13						
2.4 i	125	03/06→10/09	←	Felgengröße [Zoll]: 15,0 / 16,0; 			24.3571-9814.5 240558	ATE - Halter
D3	110	10/10→06/13	←	Felgengröße [Zoll]: 17,0; 			24.3576-9975.5 241042	ATE - Halter
D4	130	10/10→06/13						
D5	132	03/06→06/13	←	Felgengröße [Zoll]: 17,0; 			24.3576-9976.5 241043	ATE - Halter
T5	162 - 169	03/06→06/13	➔	→ 77106; 			24.3387-7015.5 241007	ATE - Halter
			➔	→ 77106; 			24.3387-7016.5 241008	ATE - Halter
			➔	77107→; 			24.3387-7099.5 241017	ATE - Halter
			➔	77107→; 			24.3387-7100.5 241018	ATE - Halter
Halter, Bremssattel								
2.0 D	100	01/08→10/09	←	06/08→; Felgengröße [Zoll]: 15,0 / 16,0			11.0230-0818.1 260135	ATE
			➔	77107→			11.0230-0698.2 260091	ATE
			➔	06/08→; → 77106			11.0230-0698.2 260091	ATE
2.4	103	03/06→10/09	←	Felgengröße [Zoll]: 15,0 / 16,0			11.0230-0818.1 260135	ATE
2.4 D	120	03/07→06/13						
2.4 i	125	03/06→10/09	➔	77107→			11.0230-0698.2 260091	ATE
D3	110	10/10→06/13	➔	→ 77106			11.0230-0698.2 260091	ATE
D4	130	10/10→06/13						
D5	132	03/06→06/13						
T5	162 - 169	03/06→06/13						
Feder, Bremssattel								
2.0 D	100	01/08→10/09			77107→	2	11.8116-0340.1 390595	ATE
			←	06/08→; Felgengröße [Zoll]: 17,0		2	11.8116-0345.2 390596	ATE
			←	06/08→		2	11.8116-0356.1 390586	ATE
			➔	06/08→; → 77106		2	11.8116-0340.1 390595	ATE
2.4	103	03/06→10/09			77107→	2	11.8116-0340.1 390595	ATE
2.4 D	120	03/07→06/13						
2.4 i	125	03/06→10/09	←	Felgengröße [Zoll]: 17,0		2	11.8116-0345.2 390596	ATE
D3	110	10/10→06/13	←			2	11.8116-0356.1 390586	ATE
D4	130	10/10→06/13						
D5	132	03/06→06/13	➔	→ 77106		2	11.8116-0340.1 390595	ATE
T5	162 - 169	03/06→06/13						
Führungshülzensatz, Bremssattel								
2.0 D	100	01/08→10/09	➔	77107→			11.0101-5407.2 260011	ATE
			➔	06/08→; → 77106			11.0101-5407.2 260011	ATE
2.4	103	03/06→10/09	➔	77107→			11.0101-5407.2 260011	ATE
2.4 D	120	03/07→06/13						
2.4 i	125	03/06→10/09	➔	→ 77106			11.0101-5407.2 260011	ATE
D3	110	10/10→06/13						
D4	130	10/10→06/13						
D5	132	03/06→06/13						
T5	162 - 169	03/06→06/13						
Führungsbolzen, Bremssattel								
2.0 D	100	01/08→10/09			77107→	2	11.8171-0008.1 990049	ATE
					06/08→; → 77106	2	11.8171-0008.1 990049	ATE
➔								





































	kw					! #			
VOLVO - C70 II Cabriolet (542) 03/06→12/13									
Führungsbolzen, Bremssattel									
2.4	103	03/06→10/09			77107→	2	11.8171-0008.1	990049	ATE
2.4 D	120	03/07→06/13							
2.4 i	125	03/06→10/09			→ 77106	2	11.8171-0008.1	990049	ATE
D3	110	10/10→06/13							
D4	130	10/10→06/13							
D5	132	03/06→06/13							
T5	162 - 169	03/06→06/13							
 Bremsschlauch									
2.0 D	100	01/08→10/09	←		06/08→	2	83.7716-0398.3	330987	L= 395
			→		06/08→	2	24.5104-0382.3	331767	L= 405
2.4	103	03/06→10/09	←			2	83.7716-0398.3	330987	L= 395
2.4 i	125	03/06→10/09	←			2	83.7716-0398.3	330987	L= 395
D5	132	03/06→06/13	→			2	24.5104-0382.3	331767	L= 405
2.4 D	120	03/07→06/13	←		Felgenreöße [Zoll]: 15,0 / 16,0	2	83.7716-0398.3	330987	L= 395
D4	130	10/10→06/13	←		Felgenreöße [Zoll]: 17,0	2	83.7788-0414.3	330988	L= 411
			→			2	24.5104-0382.3	331767	L= 405
D3	110	10/10→06/13	←			2	24.5104-0382.3	331767	L= 405
			→			2	24.5104-0382.3	331767	L= 405
T5	162 - 169	03/06→06/13	←			2	83.7788-0414.3	330988	L= 411
			→			2	24.5104-0382.3	331767	L= 405
VOLVO - EC40 (539) 04/24→									
Feder, Bremssattel									
EV	175 - 185	04/24→	→		Bremsengröße: 18"	2	11.8116-0340.1	390595	ATE
EV AWD	300 - 325	04/24→							
Führungshülensatz, Bremssattel									
EV	175 - 185	04/24→	→		Bremsengröße: 18"		11.0101-5407.2	260011	ATE
EV AWD	300 - 325	04/24→							
Führungsbolzen, Bremssattel									
EV	175 - 185	04/24→	←		Bremsengröße: 18"		11.8171-0096.1	250155	ATE
EV AWD	300 - 325	04/24→	→		Bremsengröße: 18"		11.8171-0008.1	990049	ATE
Stellelement, Feststellbremse Bremssattel									
EV	175 - 185	04/24→	→		Bremsengröße: 18"; 		24.6282-2001.3	250178	ATE
EV AWD	300 - 325	04/24→	→		Bremsengröße: 18"; 		24.6282-2002.3	250179	ATE
VOLVO - EX40 (536) 04/24→									
Feder, Bremssattel									
EV	185	04/24→	→		Bremsengröße: 18"	2	11.8116-0340.1	390595	ATE
Führungshülensatz, Bremssattel									
EV	185	04/24→	→		Bremsengröße: 18"		11.0101-5407.2	260011	ATE
Führungsbolzen, Bremssattel									
EV	185	04/24→	←		Bremsengröße: 18"		11.8171-0096.1	250155	ATE
Stellelement, Feststellbremse Bremssattel									
EV	185	04/24→	→		Bremsengröße: 18"; 		24.6282-2001.3	250178	ATE
			→		Bremsengröße: 18"; 		24.6282-2002.3	250179	ATE
VOLVO - S40 I (644) 07/95→12/04									
 Bremssattel									
1.6	80	03/99→12/03	←				24.3541-1785.5	240271	TRW - Halter
1.8	90	03/99→12/03	←				24.3541-1786.5	240272	TRW - Halter
1.8 i	92	03/98→12/03	←				24.3541-1786.5	240272	TRW - Halter
1.9 DI	70	03/99→07/00	→		→ 426760; 		24.3384-1721.5	240255	TRW - Halter
			→		→ 426760; 		24.3384-1722.5	240256	TRW - Halter
→									

	kw			 	! #			
VOLVO - S40 I (644) 07/95→12/04								
 Bremssattel								
1.6	80	03/99→12/03	➔	426761→; ☐		24.3384-1743.5	240319	TRW - Halter
1.8	90	03/99→12/03						
1.8 i	92	03/98→12/03	➔	426761→; ☐		24.3384-1744.5	240320	TRW - Halter
1.9 DI	70	03/99→07/00						
1.8	85	06/01→08/03	➔	→ 426760; ☐		24.3384-1721.5	240255	TRW - Halter
			➔	→ 426760; ☐		24.3384-1722.5	240256	TRW - Halter
1.8 i	90	06/01→12/03	←	☐		24.3541-1785.5	240271	TRW - Halter
1.9 DI	75 - 85	07/00→12/03	←	☐		24.3541-1786.5	240272	TRW - Halter
2.0 D	100	12/02→06/04	➔	☐		24.3384-1743.5	240319	TRW - Halter
2.0 T	120 - 121	07/00→12/03	➔	☐		24.3384-1744.5	240320	TRW - Halter
2.0 T4	147	07/00→12/03						
1.9 T4	147	05/97→07/00	←	→ 08/97; ☐		24.3541-1783.5	240269	TRW - Halter
2.0	100	07/95→12/03	←	→ 08/97; ☐		24.3541-1784.5	240270	TRW - Halter
			←	09/97→; ☐		24.3541-1785.5	240271	TRW - Halter
			←	09/97→; ☐		24.3541-1786.5	240272	TRW - Halter
			➔	→ 426760; ☐		24.3384-1721.5	240255	TRW - Halter
			➔	→ 426760; ☐		24.3384-1722.5	240256	TRW - Halter
			➔	426761→; ☐		24.3384-1743.5	240319	TRW - Halter
			➔	426761→; ☐		24.3384-1744.5	240320	TRW - Halter
2.0 T	118	10/97→12/03	←	→ 07/00; ☐		24.3541-1785.5	240271	TRW - Halter
			←	→ 07/00; ☐		24.3541-1786.5	240272	TRW - Halter
			➔	→ 426760; ☐		24.3384-1721.5	240255	TRW - Halter
			➔	→ 426760; ☐		24.3384-1722.5	240256	TRW - Halter
			➔	426761→; → 07/00; ☐		24.3384-1743.5	240319	TRW - Halter
			➔	426761→; → 07/00; ☐		24.3384-1744.5	240320	TRW - Halter
 Bremsschlauch								
1.6	80	03/99→12/03	←		2	24.5248-0461.3	330707	L= 460
1.8	90	03/99→12/03						
1.8 i	90 - 92	03/98→12/03	➔		2	24.5249-0416.3	330708	L= 416
1.9 DI	70 - 85	03/99→12/03						
1.9 T4	147	05/97→07/00						
2.0	100	07/95→12/03						
2.0 D	100	12/02→06/04						
2.0 T	120 - 121	07/00→12/03						
2.0 T4	147	07/00→12/03						
2.0 T	118	10/97→12/03	←	→ 07/00	2	24.5248-0461.3	330707	L= 460
			➔	→ 07/00	2	24.5249-0416.3	330708	L= 416
VOLVO - S40 II (544) 12/03→12/12								
 Bremssattel								
1.6	74	01/05→12/12	←	→ 05/12; nicht für Felgenreöße [Zoll]: 17,0; ☐		24.3571-9813.5	240557	ATE - Halter
1.6 D	81	01/05→12/12						
2.0	107	10/06→12/12	←	→ 05/12; nicht für Felgenreöße [Zoll]: 17,0; ☐		24.3571-9814.5	240558	ATE - Halter
2.0 F	107	10/09→12/12						
D2	84	10/10→12/12						
D3	110	10/10→12/12	←	→ 05/12; Felgenreöße [Zoll]: 17,0; ☐		24.3576-9975.5	241042	ATE - Halter
D4	130	10/10→12/12	←	→ 05/12; Felgenreöße [Zoll]: 17,0; ☐		24.3576-9976.5	241043	ATE - Halter
T5	169	03/07→12/12	➔	→ 462752; ☐		24.3387-7015.5	241007	ATE - Halter
			➔	→ 462752; ☐		24.3387-7016.5	241008	ATE - Halter
			➔	462753→; → 05/12; ☐		24.3387-7099.5	241017	ATE - Halter
			➔	462753→; → 05/12; ☐		24.3387-7100.5	241018	ATE - Halter
1.8	92	04/04→12/10	←	nicht für Felgenreöße [Zoll]: 17,0; ☐		24.3571-9813.5	240557	ATE - Halter
2.0 CDI	98	07/05→12/06						
2.0 D	100	01/04→12/10	←	nicht für Felgenreöße [Zoll]: 17,0; ☐		24.3571-9814.5	240558	ATE - Halter
2.4	103 - 125	01/04→12/12	←	Felgenreöße [Zoll]: 17,0; ☐		24.3576-9975.5	241042	ATE - Halter
2.4 CDI	120	03/07→12/10	←	Felgenreöße [Zoll]: 17,0; ☐		24.3576-9976.5	241043	ATE - Halter
D4	96	07/05→12/06	➔	→ 462752; ☐		24.3387-7015.5	241007	ATE - Halter
D5	132	03/06→12/10	➔	→ 462752; ☐		24.3387-7016.5	241008	ATE - Halter
T5	162	01/04→12/07	➔	→ 462752; ☐		24.3387-7016.5	241008	ATE - Halter
T5 AWD	162 - 169	04/04→12/10	➔	462753→; ☐		24.3387-7099.5	241017	ATE - Halter
→								







	kw			 	! #		
VOLVO - S40 II (544) 12/03→12/12							
Bremssattel							
1.8 2.0 CDI 2.0 D 2.4	92 98 100 103 - 125	04/04→12/10 07/05→12/06 01/04→12/10 01/04→12/12	➔	462753→; 		24.3387-7100.5 241018	ATE - Halter
2.4 CDI D4 D5 T5 T5 AWD	120 96 132 162 162 - 169	03/07→12/10 07/05→12/06 03/06→12/10 01/04→12/07 04/04→12/10					
1.8 FlexFuel	92	01/06→12/10	➔	04/07→; nicht für Felgengröße [Zoll]: 17,0; 		24.3571-9813.5 240557	ATE - Halter
			➔	04/07→; nicht für Felgengröße [Zoll]: 17,0; 		24.3571-9814.5 240558	ATE - Halter
			➔	04/07→; Felgengröße [Zoll]: 17,0; 		24.3576-9975.5 241042	ATE - Halter
			➔	04/07→; Felgengröße [Zoll]: 17,0; 		24.3576-9976.5 241043	ATE - Halter
			➔	04/07→; → 462752; 		24.3387-7015.5 241007	ATE - Halter
			➔	04/07→; → 462752; 		24.3387-7016.5 241008	ATE - Halter
			➔	462753→; 		24.3387-7099.5 241017	ATE - Halter
			➔	462753→; 		24.3387-7100.5 241018	ATE - Halter
Halter, Bremssattel							
1.6 1.6 D 2.0 2.0 F D2 D3 D4 T5	74 81 107 107 84 110 130 169	01/05→12/12 01/05→12/12 10/06→12/12 10/09→12/12 10/10→12/12 10/10→12/12 10/10→12/12 03/07→12/12	➔	→ 05/12; nicht für Felgengröße [Zoll]: 17,0		11.0230-0818.1 260135	ATE
			➔	462753→; → 05/12		11.0230-0698.2 260091	ATE
			➔	→ 462752		11.0230-0698.2 260091	ATE
1.8 2.0 CDI 2.0 D 2.4	92 98 100 103 - 125	04/04→12/10 07/05→12/06 01/04→12/10 01/04→12/12	➔	nicht für Felgengröße [Zoll]: 17,0		11.0230-0818.1 260135	ATE
2.4 CDI D4 D5 T5 T5 AWD	120 96 132 162 162 - 169	03/07→12/10 07/05→12/06 03/06→12/10 01/04→12/07 04/04→12/10	➔	462753→		11.0230-0698.2 260091	ATE
			➔	→ 462752		11.0230-0698.2 260091	ATE
1.8 FlexFuel	92	01/06→12/10	➔	04/07→; nicht für Felgengröße [Zoll]: 17,0		11.0230-0818.1 260135	ATE
			➔	462753→		11.0230-0698.2 260091	ATE
			➔	04/07→; → 462752		11.0230-0698.2 260091	ATE
Feder, Bremssattel							
1.6 1.6 D 2.0 2.0 F D2 D3 D4 T5	74 81 107 107 84 110 130 169	01/05→12/12 01/05→12/12 10/06→12/12 10/09→12/12 10/10→12/12 10/10→12/12 10/10→12/12 03/07→12/12	➔	462753→; → 05/12	2	11.8116-0340.1 390595	ATE
			➔	→ 05/12; Felgengröße [Zoll]: 17,0	2	11.8116-0345.2 390596	ATE
			➔	→ 05/12	2	11.8116-0356.1 390586	ATE
			➔	→ 462752	2	11.8116-0340.1 390595	ATE
1.8 2.0 CDI 2.0 D 2.4	92 98 100 103 - 125	04/04→12/10 07/05→12/06 01/04→12/10 01/04→12/12	➔	462753→	2	11.8116-0340.1 390595	ATE
2.4 CDI D4 D5 T5 T5 AWD	120 96 132 162 162 - 169	03/07→12/10 07/05→12/06 03/06→12/10 01/04→12/07 04/04→12/10	➔	Felgengröße [Zoll]: 17,0	2	11.8116-0345.2 390596	ATE
			➔	→ 462752	2	11.8116-0356.1 390586	ATE
			➔	→ 462752	2	11.8116-0340.1 390595	ATE
1.8 FlexFuel	92	01/06→12/10	➔	462753→	2	11.8116-0340.1 390595	ATE
			➔	04/07→; Felgengröße [Zoll]: 17,0	2	11.8116-0345.2 390596	ATE
			➔	04/07→	2	11.8116-0356.1 390586	ATE
			➔	04/07→; → 462752	2	11.8116-0340.1 390595	ATE
Führungshülzensatz, Bremssattel							
1.6 1.6 D ➔	74 81	01/05→12/12 01/05→12/12	➔	→ 05/12		11.0101-5407.2 260011	ATE









	kw			 	! #		
VOLVO - S40 II (544) 12/03→12/12							
Führungshülzensatz, Bremssattel							
2.0	107	10/06→12/12	➡	462753→; → 05/12		11.0101-5407.2 260011	ATE
2.0 F	107	10/09→12/12					
D2	84	10/10→12/12	➡	→ 462752		11.0101-5407.2 260011	ATE
D3	110	10/10→12/12					
D4	130	10/10→12/12					
T5	169	03/07→12/12					
1.8	92	04/04→12/10	⬅			11.0101-5407.2 260011	ATE
2.0 CDI	98	07/05→12/06					
2.0 D	100	01/04→12/10	➡	462753→		11.0101-5407.2 260011	ATE
2.4	103 - 125	01/04→12/12	➡	→ 462752		11.0101-5407.2 260011	ATE
2.4 CDI	120	03/07→12/10					
D4	96	07/05→12/06					
D5	132	03/06→12/10					
T5	162	01/04→12/07					
T5 AWD	162 - 169	04/04→12/10					
1.8 FlexFuel	92	01/06→12/10	⬅	04/07→		11.0101-5407.2 260011	ATE
			➡	462753→		11.0101-5407.2 260011	ATE
			➡	04/07→; → 462752		11.0101-5407.2 260011	ATE
Führungsbolzen, Bremssattel							
1.6	74	01/05→12/12		→ 05/12	2	11.8171-0008.1 990049	ATE
1.6 D	81	01/05→12/12					
2.0	107	10/06→12/12		462753→; → 05/12	2	11.8171-0008.1 990049	ATE
2.0 F	107	10/09→12/12		→ 462752	2	11.8171-0008.1 990049	ATE
D2	84	10/10→12/12					
D3	110	10/10→12/12					
D4	130	10/10→12/12					
T5	169	03/07→12/12					
1.8	92	04/04→12/10			2	11.8171-0008.1 990049	ATE
2.0 CDI	98	07/05→12/06					
2.0 D	100	01/04→12/10		462753→	2	11.8171-0008.1 990049	ATE
2.4	103 - 125	01/04→12/12		→ 462752	2	11.8171-0008.1 990049	ATE
2.4 CDI	120	03/07→12/10					
D4	96	07/05→12/06					
D5	132	03/06→12/10					
T5	162	01/04→12/07					
T5 AWD	162 - 169	04/04→12/10					
1.8 FlexFuel	92	01/06→12/10		04/07→	2	11.8171-0008.1 990049	ATE
				462753→	2	11.8171-0008.1 990049	ATE
				04/07→; → 462752	2	11.8171-0008.1 990049	ATE
 Bremsschlauch							
1.6	74	01/05→12/12	⬅	→ 05/12; nicht für Felgenreöße [Zoll]: 17,0	2	83.7716-0398.3 330987	L= 395
1.6 D	81	01/05→12/12					
2.0	107	10/06→12/12	⬅	→ 05/12; Felgenreöße [Zoll]: 17,0	2	83.7788-0414.3 330988	L= 411
2.0 F	107	10/09→12/12					
D2	84	10/10→12/12	➡	→ 05/12	2	24.5104-0382.3 331767	L= 405
D3	110	10/10→12/12					
D4	130	10/10→12/12					
T5	169	03/07→12/12					
1.8	92	04/04→12/10	⬅	nicht für Felgenreöße [Zoll]: 17,0	2	83.7716-0398.3 330987	L= 395
2.0 CDI	98	07/05→12/06					
2.0 D	100	01/04→12/10	⬅	Felgenreöße [Zoll]: 17,0	2	83.7788-0414.3 330988	L= 411
2.4	103 - 125	01/04→12/12	➡		2	24.5104-0382.3 331767	L= 405
2.4 CDI	120	03/07→12/10					
D4	96	07/05→12/06					
D5	132	03/06→12/10					
T5	162	01/04→12/07					
1.8 FlexFuel	92	01/06→12/10	⬅	04/07→; nicht für Felgenreöße [Zoll]: 17,0	2	83.7716-0398.3 330987	L= 395
			⬅	04/07→; Felgenreöße [Zoll]: 17,0	2	83.7788-0414.3 330988	L= 411
			➡	04/07→	2	24.5104-0382.3 331767	L= 405
T5 AWD	162 - 169	04/04→12/10	⬅	nicht für Felgenreöße [Zoll]: 17,0	2	83.7788-0414.3 330988	L= 411
VOLVO - S60 I (384) 07/00→04/10							
 Bremssattel							
2.0 T	132	07/00→04/10	⬅	09/01→ 01/09; Felgenreöße [Zoll]: 17,0; ☐		24.3571-9863.5 240691	ATE - Halter
			⬅	09/01→ 01/09; Felgenreöße [Zoll]: 17,0; ☐		24.3571-9864.5 240692	ATE - Halter
			→				

	kw			 	! #		
VOLVO - S60 I (384) 07/00→04/10							
 Bremssattel							
2.0 T	132	07/00→04/10	←	09/01→01/09; Felgenreöße [Zoll]: 15,0 / 16,0; 	24.3601-9829.5	240507	ATE - Halter
			←	09/01→01/09; Felgenreöße [Zoll]: 15,0 / 16,0; 	24.3601-9830.5	240508	ATE - Halter
			→	09/01→01/09; 	24.3421-9979.5	240475	ATE - Halter
			→	09/01→01/09; 	24.3421-9980.5	240476	ATE - Halter
2.4 2.4 T	103 147	07/00→04/10 07/00→04/10	←	11/00→01/09; Felgenreöße [Zoll]: 17,0; 	24.3571-9863.5	240691	ATE - Halter
			←	11/00→01/09; Felgenreöße [Zoll]: 17,0; 	24.3571-9864.5	240692	ATE - Halter
			←	11/00→01/09; Felgenreöße [Zoll]: 15,0 / 16,0; 	24.3601-9829.5	240507	ATE - Halter
			←	11/00→01/09; Felgenreöße [Zoll]: 15,0 / 16,0; 	24.3601-9830.5	240508	ATE - Halter
			→	11/00→01/09; 	24.3421-9979.5	240475	ATE - Halter
			→	11/00→01/09; 	24.3421-9980.5	240476	ATE - Halter
2.4 T5	125 191	11/00→04/10 04/04→04/10	←	→01/09; Felgenreöße [Zoll]: 17,0; 	24.3571-9863.5	240691	ATE - Halter
			←	→01/09; Felgenreöße [Zoll]: 17,0; 	24.3571-9864.5	240692	ATE - Halter
			←	→01/09; Felgenreöße [Zoll]: 15,0 / 16,0; 	24.3601-9829.5	240507	ATE - Halter
			←	→01/09; Felgenreöße [Zoll]: 15,0 / 16,0; 	24.3601-9830.5	240508	ATE - Halter
			→	→01/09; 	24.3421-9979.5	240475	ATE - Halter
			→	→01/09; 	24.3421-9980.5	240476	ATE - Halter
2.4 2.4 CDI 2.4 D T5	132 85 90 195	01/05→10/06 10/03→12/05 05/05→12/06 07/00→09/02	←	Felgenreöße [Zoll]: 17,0; 	24.3571-9863.5	240691	ATE - Halter
			←	Felgenreöße [Zoll]: 17,0; 	24.3571-9864.5	240692	ATE - Halter
			←	Felgenreöße [Zoll]: 15,0 / 16,0; 	24.3601-9829.5	240507	ATE - Halter
			←	Felgenreöße [Zoll]: 15,0 / 16,0; 	24.3601-9830.5	240508	ATE - Halter
			→		24.3421-9979.5	240475	ATE - Halter
			→		24.3421-9980.5	240476	ATE - Halter
2.4 Bifuel	103	07/01→04/10	←	06/02→01/09; Felgenreöße [Zoll]: 17,0; 	24.3571-9863.5	240691	ATE - Halter
			←	06/02→01/09; Felgenreöße [Zoll]: 17,0; 	24.3571-9864.5	240692	ATE - Halter
			←	06/02→01/09; Felgenreöße [Zoll]: 15,0 / 16,0; 	24.3601-9829.5	240507	ATE - Halter
			←	06/02→01/09; Felgenreöße [Zoll]: 15,0 / 16,0; 	24.3601-9830.5	240508	ATE - Halter
			→	06/02→01/09; 	24.3421-9979.5	240475	ATE - Halter
			→	06/02→01/09; 	24.3421-9980.5	240476	ATE - Halter
2.4 D D5	93 136	03/05→04/10 03/05→04/10	←	09/05→01/09; Felgenreöße [Zoll]: 17,0; 	24.3571-9863.5	240691	ATE - Halter
			←	09/05→01/09; Felgenreöße [Zoll]: 17,0; 	24.3571-9864.5	240692	ATE - Halter
			←	09/05→01/09; Felgenreöße [Zoll]: 15,0 / 16,0; 	24.3601-9829.5	240507	ATE - Halter
			←	09/05→01/09; Felgenreöße [Zoll]: 15,0 / 16,0; 	24.3601-9830.5	240508	ATE - Halter
			→	09/05→01/09; 	24.3421-9979.5	240475	ATE - Halter
			→	09/05→01/09; 	24.3421-9980.5	240476	ATE - Halter
2.4 D	96	05/01→04/10	←	12/01→01/09; Felgenreöße [Zoll]: 17,0; 	24.3571-9863.5	240691	ATE - Halter
			←	12/01→01/09; Felgenreöße [Zoll]: 17,0; 	24.3571-9864.5	240692	ATE - Halter
			←	12/01→01/09; Felgenreöße [Zoll]: 15,0 / 16,0; 	24.3601-9829.5	240507	ATE - Halter
			←	12/01→01/09; Felgenreöße [Zoll]: 15,0 / 16,0; 	24.3601-9830.5	240508	ATE - Halter
			→	12/01→01/09; 	24.3421-9979.5	240475	ATE - Halter
			→	12/01→01/09; 	24.3421-9980.5	240476	ATE - Halter
2.4 T AWD	147	06/01→04/10	←	11/01→01/09; Felgenreöße [Zoll]: 17,0; 	24.3571-9863.5	240691	ATE - Halter
			←	11/01→01/09; Felgenreöße [Zoll]: 17,0; 	24.3571-9864.5	240692	ATE - Halter
→							

	kw			 	! #			
VOLVO - S60 I (384) 07/00→04/10								
 Bremssattel								
2.4 T AWD	147	06/01→04/10	←	11/01→ 01/09; Felgenreöße [Zoll]: 15,0 / 16,0; 		24.3601-9829.5	240507	ATE - Halter
			←	11/01→ 01/09; Felgenreöße [Zoll]: 15,0 / 16,0; 		24.3601-9830.5	240508	ATE - Halter
			→	11/01→ 01/09; 		24.3421-9979.5	240475	ATE - Halter
			→	11/01→ 01/09; 		24.3421-9980.5	240476	ATE - Halter
2.5 T	154	01/03→04/10	←	02/04→ 01/09; Felgenreöße [Zoll]: 17,0; 		24.3571-9863.5	240691	ATE - Halter
			←	02/04→ 01/09; Felgenreöße [Zoll]: 17,0; 		24.3571-9864.5	240692	ATE - Halter
			←	02/04→ 01/09; Felgenreöße [Zoll]: 15,0 / 16,0; 		24.3601-9829.5	240507	ATE - Halter
			←	02/04→ 01/09; Felgenreöße [Zoll]: 15,0 / 16,0; 		24.3601-9830.5	240508	ATE - Halter
			→	02/04→ 01/09; 		24.3421-9979.5	240475	ATE - Halter
			→	02/04→ 01/09; 		24.3421-9980.5	240476	ATE - Halter
2.5 T AWD	154	07/02→04/10	←	04/04→ 01/09; Felgenreöße [Zoll]: 17,0; 		24.3571-9863.5	240691	ATE - Halter
			←	04/04→ 01/09; Felgenreöße [Zoll]: 17,0; 		24.3571-9864.5	240692	ATE - Halter
			←	04/04→ 01/09; Felgenreöße [Zoll]: 15,0 / 16,0; 		24.3601-9829.5	240507	ATE - Halter
			←	04/04→ 01/09; Felgenreöße [Zoll]: 15,0 / 16,0; 		24.3601-9830.5	240508	ATE - Halter
			→	04/04→ 01/09; 		24.3421-9979.5	240475	ATE - Halter
			→	04/04→ 01/09; 		24.3421-9980.5	240476	ATE - Halter
D5	120	01/01→04/10	←	07/01→ 01/09; Felgenreöße [Zoll]: 17,0; 		24.3571-9863.5	240691	ATE - Halter
			←	07/01→ 01/09; Felgenreöße [Zoll]: 17,0; 		24.3571-9864.5	240692	ATE - Halter
			←	07/01→ 01/09; Felgenreöße [Zoll]: 15,0 / 16,0; 		24.3601-9829.5	240507	ATE - Halter
			←	07/01→ 01/09; Felgenreöße [Zoll]: 15,0 / 16,0; 		24.3601-9830.5	240508	ATE - Halter
			→	07/01→ 01/09; 		24.3421-9979.5	240475	ATE - Halter
			→	07/01→ 01/09; 		24.3421-9980.5	240476	ATE - Halter
T5	184	07/00→04/10	←	08/00→ 04/04; Felgenreöße [Zoll]: 17,0; 		24.3571-9863.5	240691	ATE - Halter
			←	08/00→ 04/04; Felgenreöße [Zoll]: 17,0; 		24.3571-9864.5	240692	ATE - Halter
			←	08/00→ 04/04; Felgenreöße [Zoll]: 15,0 / 16,0; 		24.3601-9829.5	240507	ATE - Halter
			←	08/00→ 04/04; Felgenreöße [Zoll]: 15,0 / 16,0; 		24.3601-9830.5	240508	ATE - Halter
			→	08/00→ 04/04; 		24.3421-9979.5	240475	ATE - Halter
			→	08/00→ 04/04; 		24.3421-9980.5	240476	ATE - Halter
Feder, Bremssattel								
2.0 T	132	07/00→04/10		09/01→ 01/09	2	11.8116-0236.1	390507	ATE
				09/01→ 01/09; Felgenreöße [Zoll]: 17,0	2	11.8116-0366.2	390587	ATE
2.4 2.4 T	103 147	07/00→04/10 07/00→04/10		11/00→ 01/09	2	11.8116-0236.1	390507	ATE
				11/00→ 01/09; Felgenreöße [Zoll]: 17,0	2	11.8116-0366.2	390587	ATE
2.4 T5	125 191	11/00→04/10 04/04→04/10		→ 01/09	2	11.8116-0236.1	390507	ATE
				→ 01/09; Felgenreöße [Zoll]: 17,0	2	11.8116-0366.2	390587	ATE
2.4 2.4 CDI 2.4 D T5	132 85 90 195	01/05→10/06 10/03→12/05 05/05→12/06 07/00→09/02		Felgenreöße [Zoll]: 17,0	2	11.8116-0236.1	390507	ATE
					2	11.8116-0366.2	390587	ATE
					2	11.8116-0236.1	390507	ATE
					2	11.8116-0366.2	390587	ATE
2.4 Bifuel	103	07/01→04/10		06/02→ 01/09	2	11.8116-0236.1	390507	ATE
				06/02→ 01/09; Felgenreöße [Zoll]: 17,0	2	11.8116-0366.2	390587	ATE
2.4 D D5	93 136	03/05→04/10 03/05→04/10		09/05→ 01/09	2	11.8116-0236.1	390507	ATE
				09/05→ 01/09; Felgenreöße [Zoll]: 17,0	2	11.8116-0366.2	390587	ATE
2.4 D	96	05/01→04/10		12/01→ 01/09	2	11.8116-0236.1	390507	ATE
				12/01→ 01/09; Felgenreöße [Zoll]: 17,0	2	11.8116-0366.2	390587	ATE
2.4 T AWD	147	06/01→04/10		11/01→ 01/09	2	11.8116-0236.1	390507	ATE
				11/01→ 01/09; Felgenreöße [Zoll]: 17,0	2	11.8116-0366.2	390587	ATE
→								





















	kw			 	! #		
VOLVO - S60 I (384) 07/00→04/10							
Feder, Bremssattel							
2.5 T	154	01/03→04/10		02/04→ 01/09	2	11.8116-0236.1 390507	ATE
				02/04→ 01/09; Felgenreöße [Zoll]: 17,0	2	11.8116-0366.2 390587	ATE
2.5 T AWD	154	07/02→04/10		04/04→ 01/09	2	11.8116-0236.1 390507	ATE
				04/04→ 01/09; Felgenreöße [Zoll]: 17,0	2	11.8116-0366.2 390587	ATE
D5	120	01/01→04/10		07/01→ 01/09	2	11.8116-0236.1 390507	ATE
				07/01→ 01/09; Felgenreöße [Zoll]: 17,0	2	11.8116-0366.2 390587	ATE
T5	184	07/00→04/10		08/00→ 04/04	2	11.8116-0236.1 390507	ATE
				08/00→ 04/04; Felgenreöße [Zoll]: 17,0	2	11.8116-0366.2 390587	ATE
Führungshülzensatz, Bremssattel							
2.0 T	132	07/00→04/10	←	09/01→ 01/09		11.0101-5407.2 260011	ATE
			→	09/01→ 01/09		11.0101-5407.2 260011	ATE
2.4	103	07/00→04/10	←	11/00→ 01/09		11.0101-5407.2 260011	ATE
2.4 T	147	07/00→04/10	→	11/00→ 01/09		11.0101-5407.2 260011	ATE
2.4	125	11/00→04/10	←	→ 01/09		11.0101-5407.2 260011	ATE
T5	191	04/04→04/10	→	→ 01/09		11.0101-5407.2 260011	ATE
2.4	132	01/05→10/06	←			11.0101-5407.2 260011	ATE
2.4 CDI	85	10/03→12/05	→			11.0101-5407.2 260011	ATE
2.4 D	90	05/05→12/06				11.0101-5407.2 260011	ATE
T5	195	07/00→09/02				11.0101-5407.2 260011	ATE
2.4 Bifuel	103	07/01→04/10	←	06/02→ 01/09		11.0101-5407.2 260011	ATE
			→	06/02→ 01/09		11.0101-5407.2 260011	ATE
2.4 D	93	03/05→04/10	←	09/05→ 01/09		11.0101-5407.2 260011	ATE
D5	136	03/05→04/10	→	09/05→ 01/09		11.0101-5407.2 260011	ATE
2.4 D	96	05/01→04/10	←	12/01→ 01/09		11.0101-5407.2 260011	ATE
			→	12/01→ 01/09		11.0101-5407.2 260011	ATE
2.4 T AWD	147	06/01→04/10	←	11/01→ 01/09		11.0101-5407.2 260011	ATE
			→	11/01→ 01/09		11.0101-5407.2 260011	ATE
2.5 T	154	01/03→04/10	←	02/04→ 01/09		11.0101-5407.2 260011	ATE
			→	02/04→ 01/09		11.0101-5407.2 260011	ATE
2.5 T AWD	154	07/02→04/10	←	04/04→ 01/09		11.0101-5407.2 260011	ATE
			→	04/04→ 01/09		11.0101-5407.2 260011	ATE
D5	120	01/01→04/10	←	07/01→ 01/09		11.0101-5407.2 260011	ATE
			→	07/01→ 01/09		11.0101-5407.2 260011	ATE
T5	184	07/00→04/10	←	08/00→ 04/04		11.0101-5407.2 260011	ATE
			→	08/00→ 04/04		11.0101-5407.2 260011	ATE
Führungsbolzen, Bremssattel							
2.0 T	132	07/00→04/10		09/01→ 01/09		11.8171-0067.1 250153	ATE
			←	09/01→ 01/09	2	11.8171-0008.1 990049	ATE
2.4	103	07/00→04/10		11/00→ 01/09		11.8171-0067.1 250153	ATE
2.4 T	147	07/00→04/10	←	11/00→ 01/09	2	11.8171-0008.1 990049	ATE
2.4	125	11/00→04/10		→ 01/09		11.8171-0067.1 250153	ATE
T5	191	04/04→04/10	←	→ 01/09	2	11.8171-0008.1 990049	ATE
2.4	132	01/05→10/06				11.8171-0067.1 250153	ATE
2.4 CDI	85	10/03→12/05	←		2	11.8171-0008.1 990049	ATE
2.4 D	90	05/05→12/06				11.8171-0067.1 250153	ATE
T5	195	07/00→09/02				11.8171-0067.1 250153	ATE
2.4 Bifuel	103	07/01→04/10	←	06/02→ 01/09		11.8171-0067.1 250153	ATE
			→	06/02→ 01/09	2	11.8171-0008.1 990049	ATE
2.4 D	93	03/05→04/10		09/05→ 01/09		11.8171-0067.1 250153	ATE
D5	136	03/05→04/10	←	09/05→ 01/09	2	11.8171-0008.1 990049	ATE
2.4 D	96	05/01→04/10	←	12/01→ 01/09		11.8171-0067.1 250153	ATE
			→	12/01→ 01/09	2	11.8171-0008.1 990049	ATE
2.4 T AWD	147	06/01→04/10	←	11/01→ 01/09		11.8171-0067.1 250153	ATE
			→	11/01→ 01/09	2	11.8171-0008.1 990049	ATE
2.5 T	154	01/03→04/10		02/04→ 01/09		11.8171-0067.1 250153	ATE
			←	02/04→ 01/09	2	11.8171-0008.1 990049	ATE
2.5 T AWD	154	07/02→04/10		04/04→ 01/09		11.8171-0067.1 250153	ATE
→							

	kw			 	! #		
VOLVO - S60 I (384) 07/00→04/10							
Führungsbolzen, Bremsattel							
2.5 T AWD	154	07/02→04/10	←	04/04→ 01/09	2	11.8171-0008.1 990049	ATE
D5	120	01/01→04/10		07/01→ 01/09		11.8171-0067.1 250153	ATE
			←	07/01→ 01/09	2	11.8171-0008.1 990049	ATE
T5	184	07/00→04/10		08/00→ 04/04		11.8171-0067.1 250153	ATE
			←	08/00→ 04/04	2	11.8171-0008.1 990049	ATE
 Bremsschlauch							
2.0 T	132	07/00→04/10	←	09/01→ 01/09; nicht für Felgengröße [Zoll]: 17,0	2	24.5103-0320.3 331761	L= 370
			←	09/01→ 01/09; Felgengröße [Zoll]: 17,0	2	83.6124-0304.3 330983	L= 300
			→	09/01→ 01/09	2	24.5103-0265.3 331760	L= 295
2.4 2.4 T	103 147	07/00→04/10 07/00→04/10	←	11/00→ 01/09; nicht für Felgengröße [Zoll]: 17,0	2	24.5103-0320.3 331761	L= 370
			←	11/00→ 01/09; Felgengröße [Zoll]: 17,0	2	83.6124-0304.3 330983	L= 300
			→	11/00→ 01/09	2	24.5103-0265.3 331760	L= 295
2.4 T5	125 191	11/00→04/10 04/04→04/10	←	→ 01/09; nicht für Felgengröße [Zoll]: 17,0	2	24.5103-0320.3 331761	L= 370
			←	→ 01/09; Felgengröße [Zoll]: 17,0	2	83.6124-0304.3 330983	L= 300
			→	→ 01/09	2	24.5103-0265.3 331760	L= 295
2.4 2.4 CDI 2.4 D T5	132 85 90 195	01/05→10/06 10/03→12/05 05/05→12/06 07/00→09/02	←	nicht für Felgengröße [Zoll]: 17,0	2	24.5103-0320.3 331761	L= 370
			←	Felgengröße [Zoll]: 17,0	2	83.6124-0304.3 330983	L= 300
			→		2	24.5103-0265.3 331760	L= 295
2.4 Bifuel	103	07/01→04/10	←	06/02→ 01/09; nicht für Felgengröße [Zoll]: 17,0	2	24.5103-0320.3 331761	L= 370
			←	06/02→ 01/09; Felgengröße [Zoll]: 17,0	2	83.6124-0304.3 330983	L= 300
			→	06/02→ 01/09	2	24.5103-0265.3 331760	L= 295
2.4 D D5	93 136	03/05→04/10 03/05→04/10	←	09/05→ 01/09; nicht für Felgengröße [Zoll]: 17,0	2	24.5103-0320.3 331761	L= 370
			←	09/05→ 01/09; Felgengröße [Zoll]: 17,0	2	83.6124-0304.3 330983	L= 300
			→	09/05→ 01/09	2	24.5103-0265.3 331760	L= 295
2.4 D	96	05/01→04/10	←	12/01→ 01/09; nicht für Felgengröße [Zoll]: 17,0	2	24.5103-0320.3 331761	L= 370
			←	12/01→ 01/09; Felgengröße [Zoll]: 17,0	2	83.6124-0304.3 330983	L= 300
			→	12/01→ 01/09	2	24.5103-0265.3 331760	L= 295
2.4 T AWD	147	06/01→04/10	←	11/01→ 01/09; nicht für Felgengröße [Zoll]: 17,0	2	24.5103-0320.3 331761	L= 370
			←	→ 01/09; Felgengröße [Zoll]: 17,0	2	83.6124-0304.3 330983	L= 300
			→	11/01→ 01/09	2	24.5103-0265.3 331760	L= 295
2.5 T	154	01/03→04/10	←	02/04→ 01/09; nicht für Felgengröße [Zoll]: 17,0	2	24.5103-0320.3 331761	L= 370
			←	02/04→ 01/09; Felgengröße [Zoll]: 17,0	2	83.6124-0304.3 330983	L= 300
			→	02/04→ 01/09	2	24.5103-0265.3 331760	L= 295
2.5 T AWD	154	07/02→04/10	←	04/04→ 01/09; nicht für Felgengröße [Zoll]: 17,0	2	24.5103-0320.3 331761	L= 370
			←	04/04→ 01/09; Felgengröße [Zoll]: 17,0	2	83.6124-0304.3 330983	L= 300
			→	04/04→ 01/09	2	24.5103-0265.3 331760	L= 295
D5	120	01/01→04/10	←	07/01→ 01/09; nicht für Felgengröße [Zoll]: 17,0	2	24.5103-0320.3 331761	L= 370
			←	07/01→ 01/09; Felgengröße [Zoll]: 17,0	2	83.6124-0304.3 330983	L= 300
			→	07/01→ 01/09	2	24.5103-0265.3 331760	L= 295
T5	184	07/00→04/10	←	08/00→ 04/04; nicht für Felgengröße [Zoll]: 17,0	2	24.5103-0320.3 331761	L= 370
			←	08/00→ 04/04; Felgengröße [Zoll]: 17,0	2	83.6124-0304.3 330983	L= 300
			→	08/00→ 04/04	2	24.5103-0265.3 331760	L= 295
VOLVO - S60 II (134) 04/10→12/19							
 Bremsattel							
2.0 Polestar AWD	270	06/15→05/18	→	☐		24.6241-1703.5 240992	TRW + EMot / - Halter + FSB
			→	☐		24.6241-1704.5 240993	TRW + EMot / - Halter + FSB
2.0 T	132	05/12→12/15	←	12/13→; für Bremsscheibendurchmesser [mm]: 300; ☐		24.3601-9711.5 241048	ATE - Halter
→							











VOLVO - S60 II (134) 04/10→12/19
Bremssattel























2.0 T	132	05/12→12/15	←	12/13→; für Bremsscheibendurchmesser [mm]: 300; ☐	24.3601-9712.5	241049	ATE - Halter
			←	12/13→; für Bremsscheibendurchmesser [mm]: 336; ☐	24.3606-9945.5	240966	ATE - Halter
			←	12/13→; für Bremsscheibendurchmesser [mm]: 336; ☐	24.3606-9946.5	240967	ATE - Halter
			←	12/13→; für Bremsscheibendurchmesser [mm]: 316; ☐	24.3606-9949.5	241123	ATE - Halter
			←	12/13→; für Bremsscheibendurchmesser [mm]: 316; ☐	24.3606-9950.5	241124	ATE - Halter
2.0 T 2.5 T D2 D3	149 183 88 100 -	04/10→12/11 01/13→01/16 03/15→05/18 04/10→05/18	←	für Bremsscheibendurchmesser [mm]: 300; ☐	24.3601-9712.5	241049	ATE - Halter
D4	120 133 - 140	09/13→05/18	←	für Bremsscheibendurchmesser [mm]: 336; ☐	24.3606-9945.5	240966	ATE - Halter
D4 AWD D4 Drive-E Polestar	140 147	03/15→05/18 03/15→05/18	←	für Bremsscheibendurchmesser [mm]: 336; ☐	24.3606-9946.5	240967	ATE - Halter
D5	151 - 169	04/10→05/18	←	für Bremsscheibendurchmesser [mm]: 316; ☐	24.3606-9949.5	241123	ATE - Halter
D5 AWD	151 - 169	04/10→12/15	←	für Bremsscheibendurchmesser [mm]: 316; ☐	24.3606-9950.5	241124	ATE - Halter
D5 Drive-E Polestar DRIVE / D2	171 84	03/15→05/18 01/11→12/15	→	V; ☐	24.6241-1703.5	240992	TRW + EMot / - Halter + FSB
T2	90	10/15→05/18	→	V; ☐	24.6241-1704.5	240993	TRW + EMot / - Halter + FSB
T3	110 - 112	04/10→05/18					
T4	132	04/10→12/15					
T4F	132	04/11→12/15					
T5	177 - 186	04/10→12/18					
T5 AWD	180 - 187	09/12→12/18					
T5 DRiVe	180	09/14→12/15					
T6	225	09/13→12/18					
T6 AWD	224 - 242	04/10→12/18					
D4	120	04/10→12/14	←	05/12→; für Bremsscheibendurchmesser [mm]: 300; ☐	24.3601-9711.5	241048	ATE - Halter
			←	05/12→; für Bremsscheibendurchmesser [mm]: 300; ☐	24.3601-9712.5	241049	ATE - Halter
			←	05/12→; für Bremsscheibendurchmesser [mm]: 336; ☐	24.3606-9945.5	240966	ATE - Halter
			←	05/12→; für Bremsscheibendurchmesser [mm]: 336; ☐	24.3606-9946.5	240967	ATE - Halter
			←	05/12→; für Bremsscheibendurchmesser [mm]: 316; ☐	24.3606-9949.5	241123	ATE - Halter
			←	05/12→; für Bremsscheibendurchmesser [mm]: 316; ☐	24.3606-9950.5	241124	ATE - Halter
			→	05/12→; V; ☐	24.6241-1703.5	240992	TRW + EMot / - Halter + FSB
			→	05/12→; V; ☐	24.6241-1704.5	240993	TRW + EMot / - Halter + FSB
D5 D5 AWD	158 158	04/11→12/15 04/11→12/15	←	06/11→; für Bremsscheibendurchmesser [mm]: 300; ☐	24.3601-9711.5	241048	ATE - Halter
			←	06/11→; für Bremsscheibendurchmesser [mm]: 300; ☐	24.3601-9712.5	241049	ATE - Halter
			←	06/11→; für Bremsscheibendurchmesser [mm]: 336; ☐	24.3606-9945.5	240966	ATE - Halter
			←	06/11→; für Bremsscheibendurchmesser [mm]: 336; ☐	24.3606-9946.5	240967	ATE - Halter
			←	06/11→; für Bremsscheibendurchmesser [mm]: 316; ☐	24.3606-9949.5	241123	ATE - Halter
			←	06/11→; für Bremsscheibendurchmesser [mm]: 316; ☐	24.3606-9950.5	241124	ATE - Halter
			→	06/11→; V; ☐	24.6241-1703.5	240992	TRW + EMot / - Halter + FSB
			→	06/11→; V; ☐	24.6241-1704.5	240993	TRW + EMot / - Halter + FSB
T4	140	03/15→05/18	←	05/15→; für Bremsscheibendurchmesser [mm]: 300; ☐	24.3601-9711.5	241048	ATE - Halter
			←	05/15→; für Bremsscheibendurchmesser [mm]: 300; ☐	24.3601-9712.5	241049	ATE - Halter
			←	05/15→; für Bremsscheibendurchmesser [mm]: 336; ☐	24.3606-9945.5	240966	ATE - Halter
			←	05/15→; für Bremsscheibendurchmesser [mm]: 336; ☐	24.3606-9946.5	240967	ATE - Halter
→							







	kw			 	! #			
VOLVO - S60 II (134) 04/10→12/19								
Bremssattel								
T4	140	03/15→05/18	←	05/15→; für Bremsscheibendurchmesser [mm]: 316; 	24.3606-9949.5	241123	ATE - Halter	
			←	05/15→; für Bremsscheibendurchmesser [mm]: 316; 	24.3606-9950.5	241124	ATE - Halter	
			→	05/15→; V; 	24.6241-1703.5	240992	TRW + EMot / - Halter + FSB	
			→	05/15→; V; 	24.6241-1704.5	240993	TRW + EMot / - Halter + FSB	
Halter, Bremssattel								
2.0 T	132	05/12→12/15	←	12/13→; für Bremsscheibendurchmesser [mm]: 300	11.0230-0934.1	260128	ATE	
2.0 T 2.5 T D2 D3 D4 D4 AWD D4 Drive-E Polestar D5 D5 AWD D5 Drive-E Polestar DRIVE / D2 T2 T3 T4 T4F T5 T5 AWD T5 DRIVE T6 T6 AWD	149 183 88 100 - 120 133 - 140 140 147 151 - 169 151 - 169 171 84 90 110 - 112 132 132 177 - 186 180 - 187 180 225 224 - 242	04/10→12/11 01/13→01/16 03/15→05/18 04/10→05/18 09/13→05/18 03/15→05/18 03/15→05/18 04/10→05/18 04/10→12/15 03/15→05/18 03/15→05/18 04/10→05/18 01/11→12/15 10/15→05/18 04/10→05/18 04/10→12/15 04/11→12/15 04/10→12/18 09/12→12/18 09/14→12/15 09/13→12/18 04/10→12/18	←	für Bremsscheibendurchmesser [mm]: 300	11.0230-0934.1	260128	ATE	
D4	120	04/10→12/14	←	05/12→; für Bremsscheibendurchmesser [mm]: 300	11.0230-0934.1	260128	ATE	
D5 D5 AWD	158 158	04/11→12/15 04/11→12/15	←	06/11→; für Bremsscheibendurchmesser [mm]: 300	11.0230-0934.1	260128	ATE	
T4	140	03/15→05/18	←	05/15→; für Bremsscheibendurchmesser [mm]: 300	11.0230-0934.1	260128	ATE	
Feder, Bremssattel								
2.0 T	132	05/12→12/15	←	12/13→; für Bremsscheibendurchmesser [mm]: 300	2	11.8116-0206.1	390593	ATE
			←	12/13→; für Bremsscheibendurchmesser [mm]: 316	2	11.8116-0388.2	390588	ATE
			←	12/13→; für Bremsscheibendurchmesser [mm]: 336	2	11.8116-0388.2	390588	ATE
2.0 T D2 D3	149 88 100 - 120	04/10→12/11 03/15→05/18 04/10→05/18	←	für Bremsscheibendurchmesser [mm]: 300	2	11.8116-0206.1	390593	ATE
			←	für Bremsscheibendurchmesser [mm]: 316	2	11.8116-0388.2	390588	ATE
D4 D4 AWD D4 Drive-E Polestar D5 D5 AWD D5 Drive-E Polestar DRIVE / D2 T2 T3 T4 T4F T5 T5 AWD T5 DRIVE T6 T6 AWD	133 - 140 140 147 151 - 169 151 - 169 171 84 90 110 - 112 132 132 177 - 186 180 - 187 180 225 224 - 242	09/13→05/18 03/15→05/18 03/15→05/18 04/10→05/18 04/10→12/15 03/15→05/18 03/15→05/18 04/10→05/18 01/11→12/15 10/15→05/18 04/10→05/18 04/10→12/15 04/11→12/15 04/10→12/18 09/12→12/18 09/14→12/15 09/13→12/18 04/10→12/18	←	für Bremsscheibendurchmesser [mm]: 336	2	11.8116-0388.2	390588	ATE
			→					

	kw			 	! #						
VOLVO - S60 II (134) 04/10→12/19											
Feder, Bremssattel											
2.5 T	183	01/13→01/16	←	für Bremsscheibendurchmesser [mm]: 300	2	11.8116-0206.1	390593	ATE			
			←	für Bremsscheibendurchmesser [mm]: 316	2	11.8116-0388.2	390588	ATE			
D4	120	04/10→12/14	←	05/12→; für Bremsscheibendurchmesser [mm]: 300	2	11.8116-0206.1	390593	ATE			
			←	05/12→; für Bremsscheibendurchmesser [mm]: 316	2	11.8116-0388.2	390588	ATE			
			←	05/12→; für Bremsscheibendurchmesser [mm]: 336	2	11.8116-0388.2	390588	ATE			
D5 D5 AWD	158 158	04/11→12/15 04/11→12/15	←	06/11→; für Bremsscheibendurchmesser [mm]: 300	2	11.8116-0206.1	390593	ATE			
			←	06/11→; für Bremsscheibendurchmesser [mm]: 316	2	11.8116-0388.2	390588	ATE			
			←	06/11→; für Bremsscheibendurchmesser [mm]: 336	2	11.8116-0388.2	390588	ATE			
T4	140	03/15→05/18	←	05/15→; für Bremsscheibendurchmesser [mm]: 300	2	11.8116-0206.1	390593	ATE			
			←	05/15→; für Bremsscheibendurchmesser [mm]: 316	2	11.8116-0388.2	390588	ATE			
			←	05/15→; für Bremsscheibendurchmesser [mm]: 336	2	11.8116-0388.2	390588	ATE			
Führungshülzensatz, Bremssattel											
2.0 T	132	05/12→12/15	←	12/13→; für Bremsscheibendurchmesser [mm]: 300		11.0101-5407.2	260011	ATE			
			←	12/13→; für Bremsscheibendurchmesser [mm]: 316		11.0101-5704.2	260095	ATE			
			←	12/13→; für Bremsscheibendurchmesser [mm]: 336		11.0101-5704.2	260095	ATE			
2.0 T D2 D3 D4 D4 AWD D4 Drive-E Polestar D5 D5 AWD D5 Drive-E Polestar DRIVE / D2 T2 T3 T4 T4F T5 T5 AWD T5 DRIVE T6 T6 AWD	149 88 100 - 120 133 - 140 140 147 151 - 169 151 - 169 171 84 90 110 - 112 132 132 177 - 186 187 180 225 224 - 242	04/10→12/11 03/15→05/18 04/10→05/18 09/13→05/18 03/15→05/18 03/15→05/18 04/10→05/18 04/10→12/15 03/15→05/18 01/11→12/15 10/15→05/18 04/10→05/18 04/10→12/15 04/11→12/15 04/10→12/18 09/12→12/18 09/14→12/15 09/13→12/18 04/10→12/18	←	für Bremsscheibendurchmesser [mm]: 300		11.0101-5407.2	260011	ATE			
			←	für Bremsscheibendurchmesser [mm]: 316		11.0101-5704.2	260095	ATE			
			←	für Bremsscheibendurchmesser [mm]: 336		11.0101-5704.2	260095	ATE			
			←	für Bremsscheibendurchmesser [mm]: 300		11.0101-5407.2	260011	ATE			
			←	für Bremsscheibendurchmesser [mm]: 316		11.0101-5704.2	260095	ATE			
			←	für Bremsscheibendurchmesser [mm]: 336		11.0101-5704.2	260095	ATE			
			←	für Bremsscheibendurchmesser [mm]: 300		11.0101-5407.2	260011	ATE			
			←	für Bremsscheibendurchmesser [mm]: 316		11.0101-5704.2	260095	ATE			
			←	für Bremsscheibendurchmesser [mm]: 336		11.0101-5704.2	260095	ATE			
			←	für Bremsscheibendurchmesser [mm]: 300		11.0101-5407.2	260011	ATE			
			←	für Bremsscheibendurchmesser [mm]: 316		11.0101-5704.2	260095	ATE			
			←	für Bremsscheibendurchmesser [mm]: 336		11.0101-5704.2	260095	ATE			
			←	für Bremsscheibendurchmesser [mm]: 300		11.0101-5407.2	260011	ATE			
			←	für Bremsscheibendurchmesser [mm]: 316		11.0101-5704.2	260095	ATE			
			←	für Bremsscheibendurchmesser [mm]: 336		11.0101-5704.2	260095	ATE			
			←	für Bremsscheibendurchmesser [mm]: 300		11.0101-5407.2	260011	ATE			
			←	für Bremsscheibendurchmesser [mm]: 316		11.0101-5704.2	260095	ATE			
			→								



	kW			 	! #		
VOLVO - S60 II (134) 04/10→12/19							
Führungshülzensatz, Bremsattel							
T4	140	03/15→05/18	←	05/15→; für Bremsscheibendurchmesser [mm]: 336		11.0101-5704.2 260095	ATE
Führungsbolzen, Bremsattel							
2.0 T	132	05/12→12/15	←	12/13→; für Bremsscheibendurchmesser [mm]: 300	2	11.8171-0008.1 990049	ATE
2.0 T 2.5 T D2 D3 D4 D4 AWD D4 Drive-E Polestar D5 D5 AWD D5 Drive-E Polestar DRIVE / D2 T2 T3 T4 T4F T5 T5 AWD T5 DRIVE T6 T6 AWD	149 183 88 100 - 120 133 - 140 140 147 151 - 169 151 - 169 171 84 90 110 - 112 132 132 177 - 186 180 - 187 180 225 224 - 242	04/10→12/11 01/13→01/16 03/15→05/18 04/10→05/18 09/13→05/18 03/15→05/18 03/15→05/18 04/10→05/18 04/10→12/15 03/15→05/18 01/11→12/15 10/15→05/18 04/10→05/18 04/10→12/15 04/11→12/15 04/10→12/18 09/12→12/18 09/14→12/15 09/13→12/18 04/10→12/18	←	für Bremsscheibendurchmesser [mm]: 300	2	11.8171-0008.1 990049	ATE
D4	120	04/10→12/14	←	05/12→; für Bremsscheibendurchmesser [mm]: 300	2	11.8171-0008.1 990049	ATE
D5 D5 AWD	158 158	04/11→12/15 04/11→12/15	←	06/11→; für Bremsscheibendurchmesser [mm]: 300	2	11.8171-0008.1 990049	ATE
T4	140	03/15→05/18	←	05/15→; für Bremsscheibendurchmesser [mm]: 300	2	11.8171-0008.1 990049	ATE
 Bremsschlauch							
2.0 Polestar AWD	270	06/15→05/18	→			24.5133-0310.3 331197	L= 330
			→			24.5133-0311.3 331198	L= 330
2.0 T 2.5 T D2 D3 D4 D4 AWD D4 Drive-E Polestar D5 D5 AWD D5 Drive-E Polestar DRIVE / D2 T2 T3 T4 T4F T5 T5 AWD T5 DRIVE T6 T6 AWD	149 183 88 100 - 120 133 - 140 140 147 151 - 169 151 - 169 171 84 90 110 - 112 132 132 177 - 186 180 - 187 180 225 224 - 242	04/10→12/11 01/13→01/16 03/15→05/18 04/10→05/18 09/13→05/18 03/15→05/18 03/15→05/18 04/10→05/18 04/10→12/15 03/15→05/18 01/11→12/15 10/15→05/18 04/10→05/18 04/10→12/15 04/11→12/15 04/10→12/18 09/12→12/18 09/14→12/15 09/13→12/18 04/10→12/18	←	Felgenreöße [Zoll]: 17,0	2	24.5162-0375.3 331203	L= 375
			←	Felgenreöße [Zoll]: 16,0	2	24.5162-0390.3 331199	L= 390
			→			24.5133-0310.3 331197	L= 330
			→			24.5133-0311.3 331198	L= 330
D4	120	04/10→12/14	←	05/12→; Felgenreöße [Zoll]: 17,0	2	24.5162-0375.3 331203	L= 375
			←	05/12→; Felgenreöße [Zoll]: 16,0	2	24.5162-0390.3 331199	L= 390
			→	05/12→; 		24.5133-0310.3 331197	L= 330
			→	05/12→; 		24.5133-0311.3 331198	L= 330
D5 D5 AWD →	158 158	04/11→12/15 04/11→12/15	←	06/11→; Felgenreöße [Zoll]: 17,0	2	24.5162-0375.3 331203	L= 375

	kw					! #		
VOLVO - S60 II (134) 04/10→12/19								
 Bremsschlauch								
D5 D5 AWD	158 158	04/11→12/15 04/11→12/15	←	06/11→; Felgenreöße [Zoll]: 16,0	2	24.5162-0390.3	331199	L= 390
			→	06/11→; 		24.5133-0310.3	331197	L= 330
			→	06/11→; 		24.5133-0311.3	331198	L= 330
T4	140	03/15→05/18	←	05/15→; Felgenreöße [Zoll]: 17,0	2	24.5162-0375.3	331203	L= 375
			←	05/15→; Felgenreöße [Zoll]: 16,0	2	24.5162-0390.3	331199	L= 390
			→	05/15→; 		24.5133-0310.3	331197	L= 330
			→	05/15→; 		24.5133-0311.3	331198	L= 330
VOLVO - S60 II Cross Country (134) 03/15→12/18								
 Bremssattel								
D3 D4 D4 AWD D4 Drive-E Polestar T5 AWD	110 140 140 147 180 - 187	03/15→05/18 03/15→05/18 03/15→05/18 03/15→05/18 03/15→12/18	←	für Bremsscheibendurchmesser [mm]: 316; 		24.3606-9949.5	241123	ATE - Halter
			←	für Bremsscheibendurchmesser [mm]: 316; 		24.3606-9950.5	241124	ATE - Halter
D4 Polestar AWD T5 AWD T5 Drive-E Polestar AWD	162 183 186	03/15→07/18 03/15→12/18 06/16→05/18	←	für Bremsscheibendurchmesser [mm]: 300; 		24.3601-9711.5	241048	ATE - Halter
			←	für Bremsscheibendurchmesser [mm]: 300; 		24.3601-9712.5	241049	ATE - Halter
			←	für Bremsscheibendurchmesser [mm]: 336; 		24.3606-9945.5	240966	ATE - Halter
			←	für Bremsscheibendurchmesser [mm]: 336; 		24.3606-9946.5	240967	ATE - Halter
			←	für Bremsscheibendurchmesser [mm]: 316; 		24.3606-9949.5	241123	ATE - Halter
			←	für Bremsscheibendurchmesser [mm]: 316; 		24.3606-9950.5	241124	ATE - Halter
			→	V; 		24.6241-1703.5	240992	TRW + EMot / - Halter + FSB
			→	V; 		24.6241-1704.5	240993	TRW + EMot / - Halter + FSB
Halter, Bremssattel								
D4 Polestar AWD T5 AWD T5 Drive-E Polestar AWD	162 183 186	03/15→07/18 03/15→12/18 06/16→05/18	←	für Bremsscheibendurchmesser [mm]: 300		11.0230-0934.1	260128	ATE
Feder, Bremssattel								
D3 D4 D4 AWD D4 Drive-E Polestar T5 AWD	110 140 140 147 180 - 187	03/15→05/18 03/15→05/18 03/15→05/18 03/15→05/18 03/15→12/18	←	für Bremsscheibendurchmesser [mm]: 316	2	11.8116-0388.2	390588	ATE
D4 Polestar AWD T5 AWD T5 Drive-E Polestar AWD	162 183 186	03/15→07/18 03/15→12/18 06/16→05/18	←	für Bremsscheibendurchmesser [mm]: 300	2	11.8116-0206.1	390593	ATE
			←	für Bremsscheibendurchmesser [mm]: 316	2	11.8116-0388.2	390588	ATE
			←	für Bremsscheibendurchmesser [mm]: 336	2	11.8116-0388.2	390588	ATE
Führungshülzensatz, Bremssattel								
D3 D4 D4 AWD D4 Drive-E Polestar T5 AWD	110 140 140 147 180 - 187	03/15→05/18 03/15→05/18 03/15→05/18 03/15→05/18 03/15→12/18	←	für Bremsscheibendurchmesser [mm]: 316		11.0101-5704.2	260095	ATE
D4 Polestar AWD T5 AWD T5 Drive-E Polestar AWD	162 183 186	03/15→07/18 03/15→12/18 06/16→05/18	←	für Bremsscheibendurchmesser [mm]: 300		11.0101-5407.2	260011	ATE
			←	für Bremsscheibendurchmesser [mm]: 316		11.0101-5704.2	260095	ATE
			←	für Bremsscheibendurchmesser [mm]: 336		11.0101-5704.2	260095	ATE
Führungsbolzen, Bremssattel								
D4 Polestar AWD T5 AWD T5 Drive-E Polestar AWD →	162 183 186	03/15→07/18 03/15→12/18 06/16→05/18	←	für Bremsscheibendurchmesser [mm]: 300	2	11.8171-0008.1	990049	ATE

	kw			 	! #			
VOLVO - S60 II Cross Country (134) 03/15→12/18								
Bremsschlauch								
D3	110	03/15→05/18	➔	☐ / außen		24.5133-0310.3	331197	L= 330
D4	140	03/15→05/18	➔	☐ / außen		24.5133-0311.3	331198	L= 330
D4 AWD	140	03/15→05/18						
D4 Drive-E Polestar	147	03/15→05/18						
T5 AWD	180 - 187	03/15→12/18						
D4 Polestar AWD	162	03/15→07/18	➔	Felgenreöße [Zoll]: 17,0	2	24.5162-0375.3	331203	L= 375
T5 AWD	183	03/15→12/18	➔	Felgenreöße [Zoll]: 16,0	2	24.5162-0390.3	331199	L= 390
T5 Drive-E Polestar AWD	186	06/16→05/18	➔	☐		24.5133-0310.3	331197	L= 330
			➔	☐		24.5133-0311.3	331198	L= 330
VOLVO - S60 III (224) 02/19→								
Bremssattel								
B3 MHEV	120	03/20→12/23	➔	Bremsengröße: 17"; ☐		24.6242-7045.5	241317	ATE + EMot / - Halter + FSB
B4 Mild-Hybrid	145	03/20→						
B5 Mild-Hybrid	184	03/20→	➔	Bremsengröße: 17"; ☐		24.6242-7046.5	241318	ATE + EMot / - Halter + FSB
B5 Mild-Hybrid AWD	183 - 184	03/20→						
B6 Mild-Hybrid AWD	220	04/21→12/22						
T4	140	02/19→12/21						
T4 Polestar	155	07/19→12/21						
T5	184	02/19→12/21						
T5 AWD	183 - 192	02/19→						
T5 Polestar	186	07/19→12/21						
T5 Polestar AWD	186	07/19→12/21						
T6 AWD	228	05/19→12/21						
T6 Polestar AWD	240	05/19→12/21						
Feder, Bremssattel								
B3 MHEV	120	03/20→12/23	➔		2	11.8116-0340.1	390595	ATE
B4 Mild-Hybrid	145	03/20→						
B5 Mild-Hybrid	184	03/20→						
B5 Mild-Hybrid AWD	183 - 184	03/20→						
B6 Mild-Hybrid AWD	220	04/21→12/22						
T4	140	02/19→12/21						
T4 Polestar	155	07/19→12/21						
T5	184	02/19→12/21						
T5 AWD	183 - 192	02/19→						
T5 Polestar	186	07/19→12/21						
T5 Polestar AWD	186	07/19→12/21						
T6 AWD	228	05/19→12/21						
T6 Polestar AWD	240	05/19→12/21						
T6 Twin Engine AWD	250 - 257	02/19→						
T8 Hybrid Polestar AWD	310	05/19→12/22						
T8 Plug-in Hybrid AWD	299 - 335	05/19→						
T8 R-Design Hybrid AWD	311	04/20→						
T8 Recharge AWD	317	01/23→						
T8 Twin Engine AWD	287	02/19→12/22						
T8 Twin Engine Polestar AWD	298	02/19→						
Führungshülensatz, Bremssattel								
B3 MHEV	120	03/20→12/23	➔	Bremsengröße: 16" / 17"		11.0101-5407.2	260011	ATE
B4 Mild-Hybrid	145	03/20→						
B5 Mild-Hybrid	184	03/20→	➔			11.0101-5407.2	260011	ATE
B5 Mild-Hybrid AWD	183 - 184	03/20→						
B6 Mild-Hybrid AWD	220	04/21→12/22						
T4	140	02/19→12/21						
T4 Polestar	155	07/19→12/21						
T5	184	02/19→12/21						
T5 AWD	183 - 192	02/19→						
T5 Polestar	186	07/19→12/21						
T5 Polestar AWD	186	07/19→12/21						
T6 AWD	228	05/19→12/21						
T6 Polestar AWD	240	05/19→12/21						
T6 Twin Engine AWD	250 - 257	02/19→	➔	Bremsengröße: 17"		11.0101-5407.2	260011	ATE
T8 Hybrid Polestar AWD	310	05/19→12/22	➔			11.0101-5407.2	260011	ATE
T8 Plug-in Hybrid AWD	299 - 335	05/19→						
➔								

VOLVO - S60 III (224) 02/19→

Führungshülzensatz, Bremsattel

T8 R-Design Hybrid AWD	311	04/20→	←	Bremsengröße: 17"		11.0101-5407.2 260011	ATE
T8 Recharge AWD	317	01/23→	→			11.0101-5407.2 260011	ATE
T8 Twin Engine AWD	287	02/19→12/22					
T8 Twin Engine Polestar AWD	298	02/19→					

Führungsbolzen, Bremsattel

B3 MHEV	120	03/20→12/23	←	Bremsengröße: 16" / 17"		11.8171-0008.1 990049	ATE
B4 Mild-Hybrid	145	03/20→					
B5 Mild-Hybrid	184	03/20→	←	Bremsengröße: 18"		11.8171-0096.1 250155	ATE
B5 Mild-Hybrid AWD	183 - 184	03/20→	→			11.8171-0008.1 990049	ATE
B6 Mild-Hybrid AWD	220	04/21→12/22					
T4	140	02/19→12/21					
T4 Polestar	155	07/19→12/21					
T5	184	02/19→12/21					
T5 AWD	183 - 192	02/19→					
T5 Polestar	186	07/19→12/21					
T5 Polestar AWD	186	07/19→12/21					
T6 AWD	228	05/19→12/21					
T6 Polestar AWD	240	05/19→12/21					
T6 Twin Engine AWD	250 - 257	02/19→	←	Bremsengröße: 17"		11.8171-0008.1 990049	ATE
T8 Hybrid Polestar AWD	310	05/19→12/22	←	Bremsengröße: 18"		11.8171-0096.1 250155	ATE
T8 Plug-in Hybrid AWD	299 - 335	05/19→	→			11.8171-0008.1 990049	ATE
T8 R-Design Hybrid AWD	311	04/20→					
T8 Recharge AWD	317	01/23→					
T8 Twin Engine AWD	287	02/19→12/22					
T8 Twin Engine Polestar AWD	298	02/19→					























Stellelement, Feststellbremse Bremsattel

B3 MHEV	120	03/20→12/23	→			24.6282-2001.3 250178	ATE
B4 Mild-Hybrid	145	03/20→					
B5 Mild-Hybrid	184	03/20→	→			24.6282-2002.3 250179	ATE
B5 Mild-Hybrid AWD	183 - 184	03/20→					
B6 Mild-Hybrid AWD	220	04/21→12/22					
T4	140	02/19→12/21					
T4 Polestar	155	07/19→12/21					
T5	184	02/19→12/21					
T5 AWD	183 - 192	02/19→					
T5 Polestar	186	07/19→12/21					
T5 Polestar AWD	186	07/19→12/21					
T6 AWD	228	05/19→12/21					
T6 Polestar AWD	240	05/19→12/21					
T6 Twin Engine AWD	250 - 257	02/19→					
T8 Hybrid Polestar AWD	310	05/19→12/22					
T8 Plug-in Hybrid AWD	299 - 335	05/19→					
T8 R-Design Hybrid AWD	311	04/20→					
T8 Recharge AWD	317	01/23→					
T8 Twin Engine AWD	287	02/19→12/22					
T8 Twin Engine Polestar AWD	298	02/19→					

VOLVO - S70 (874) 11/96→11/00

Bremsattel

2.0	93 - 132	01/97→11/00	←			24.3571-9971.5 240617	ATE - Halter
2.0 Turbo	155 - 166	01/97→11/00	←			24.3571-9972.5 240618	ATE - Halter
2.3	195	04/99→09/00	→			24.9238-0097.5 230037	ATE
2.3 Turbo	184	01/97→11/00	→			24.9238-0098.5 230038	ATE
2.4	103 - 125	01/97→11/00					
2.4 AWD	103	04/99→09/00					
2.4 Bifuel	106	10/98→11/00					
2.4 Turbo	142	01/97→11/00					
2.5 TDI	103	01/97→11/00					
2.5 TDi AWD	103	10/99→09/00					
T5	176	01/97→11/00					
2.3	177	11/96→11/00	←	01/97→; <input type="checkbox"/>		24.3571-9971.5 240617	ATE - Halter
→			←	01/97→; <input type="checkbox"/>		24.3571-9972.5 240618	ATE - Halter

	kw			 	! #		
VOLVO - S70 (874) 11/96→11/00							
 Bremssattel							
2.3	177	11/96→11/00	➔	01/97→; 		24.9238-0097.5 230037	ATE
			➔	01/97→; 		24.9238-0098.5 230038	ATE
2.4 AWD	125	04/99→09/00	➔	→ 05/99; 		24.3571-9971.5 240617	ATE - Halter
			➔	→ 05/99; 		24.3571-9972.5 240618	ATE - Halter
			➔	→ 05/99; 		24.9238-0097.5 230037	ATE
			➔	→ 05/99; 		24.9238-0098.5 230038	ATE
2.4 Bifuel	103	07/99→11/00	➔			24.3571-9971.5 240617	ATE - Halter
			➔	→ 09/00; 		24.3571-9971.5 240617	ATE - Halter
			➔			24.3571-9972.5 240618	ATE - Halter
			➔	→ 09/00; 		24.3571-9972.5 240618	ATE - Halter
			➔			24.9238-0097.5 230037	ATE
			➔			24.9238-0098.5 230038	ATE
2.4 Blu-Fuel	103	07/97→09/00	➔			24.3571-9971.5 240617	ATE - Halter
			➔			24.3571-9972.5 240618	ATE - Halter
Feder, Bremssattel							
2.0	93 - 132	01/97→11/00	➔		2	11.8116-0073.1 390498	ATE
2.0 Turbo	155 - 166	01/97→11/00					
2.3	195	04/99→09/00					
2.3 Turbo	184	01/97→11/00					
2.4	103 - 125	01/97→11/00					
2.4 AWD	103	04/99→09/00					
2.4 Bifuel	106	10/98→11/00					
2.4 Blu-Fuel	103	07/97→09/00					
2.4 Turbo	142	01/97→11/00					
2.5 TDI	103	01/97→11/00					
2.5 TDi AWD	103	10/99→09/00					
T5	176	01/97→11/00					
2.3	177	11/96→11/00	➔	01/97→	2	11.8116-0073.1 390498	ATE
2.4 AWD	125	04/99→09/00	➔	→ 05/99	2	11.8116-0073.1 390498	ATE
2.4 Bifuel	103	07/99→11/00	➔	→ 09/00	2	11.8116-0073.1 390498	ATE
			➔		2	11.8116-0073.1 390498	ATE
Führungshülzensatz, Bremssattel							
2.0	93 - 132	01/97→11/00	➔			11.0101-5407.2 260011	ATE
2.0 Turbo	155 - 166	01/97→11/00					
2.3	195	04/99→09/00					
2.3 Turbo	184	01/97→11/00					
2.4	103 - 125	01/97→11/00					
2.4 AWD	103	04/99→09/00					
2.4 Bifuel	106	10/98→11/00					
2.4 Blu-Fuel	103	07/97→09/00					
2.4 Turbo	142	01/97→11/00					
2.5 TDI	103	01/97→11/00					
2.5 TDi AWD	103	10/99→09/00					
T5	176	01/97→11/00					
2.3	177	11/96→11/00	➔	01/97→		11.0101-5407.2 260011	ATE
2.4 AWD	125	04/99→09/00	➔	→ 05/99		11.0101-5407.2 260011	ATE
2.4 Bifuel	103	07/99→11/00	➔			11.0101-5407.2 260011	ATE
			➔	→ 09/00		11.0101-5407.2 260011	ATE
Führungsbolzen, Bremssattel							
2.0	93 - 132	01/97→11/00	➔		2	11.8171-0008.1 990049	ATE
2.0 Turbo	155 - 166	01/97→11/00					
2.3	195	04/99→09/00					
2.3 Turbo	184	01/97→11/00					
2.4	103 - 125	01/97→11/00					
2.4 AWD	103	04/99→09/00					
2.4 Bifuel	106	10/98→11/00					
2.4 Blu-Fuel	103	07/97→09/00					
2.4 Turbo	142	01/97→11/00					
➔							

VOLVO - S70 (874) 11/96→11/00

Führungsbolzen, Bremsattel

2.5 TDI 2.5 TDi AWD T5	103 103 176	01/97→11/00 10/99→09/00 01/97→11/00	←		2	11.8171-0008.1	990049	ATE
2.3	177	11/96→11/00	←	01/97→	2	11.8171-0008.1	990049	ATE
2.4 AWD	125	04/99→09/00	←	→ 05/99	2	11.8171-0008.1	990049	ATE
2.4 Bifuel	103	07/99→11/00	←	→ 09/00	2	11.8171-0008.1	990049	ATE
			←		2	11.8171-0008.1	990049	ATE



















Bremsschlauch

2.0	93 - 132	01/97→11/00		am Bremsattel	2	83.6113-0331.3	330982	L= 330
2.0 Turbo	155 - 166	01/97→11/00	←	Felgenreöße [Zoll]: 15,0	2	24.5103-0335.3	331762	L= 335
			←	Felgenreöße [Zoll]: 16,0	2	24.5170-0361.3	331310	L= 361
2.3	195	04/99→09/00	→	→ 587049	2	24.5201-0204.3	331400	L= 204
2.3 Turbo	184	01/97→11/00	→	587050→	2	83.6204-0180.3	330547	L= 180
2.4	106 - 125	01/97→11/00	→	587050→	2	83.6204-0180.3	330547	L= 180
2.4 AWD	103	04/99→09/00	→	→ 05/99; am Bremsattel	2	83.6113-0331.3	330982	L= 330
2.4 Blu-Fuel	103	07/97→09/00	←	01/97→; Felgenreöße [Zoll]: 15,0	2	24.5103-0335.3	331762	L= 335
2.4 Turbo	142	01/97→11/00	←	01/97→; Felgenreöße [Zoll]: 16,0	2	24.5170-0361.3	331310	L= 361
2.5 TDI	103	01/97→11/00	→	01/97→; → 587049	2	24.5201-0204.3	331400	L= 204
2.5 TDi AWD	103	10/99→09/00	→	587050→	2	83.6204-0180.3	330547	L= 180
T5	176	01/97→11/00	→	587050→	2	83.6204-0180.3	330547	L= 180
2.3	177	11/96→11/00	←	01/97→; Felgenreöße [Zoll]: 15,0	2	24.5103-0335.3	331762	L= 335
2.4	103	08/99→11/00	←	01/97→; Felgenreöße [Zoll]: 16,0	2	24.5170-0361.3	331310	L= 361
			→	01/97→; → 587049	2	24.5201-0204.3	331400	L= 204
			→	587050→	2	83.6204-0180.3	330547	L= 180
2.4	103	08/99→11/00	←	am Bremsattel	2	83.6113-0331.3	330982	L= 330
			←	Felgenreöße [Zoll]: 15,0	2	24.5103-0335.3	331762	L= 335
			←	Felgenreöße [Zoll]: 16,0	2	24.5170-0361.3	331310	L= 361
2.4	103	08/99→11/00	→	587050→	2	83.6204-0180.3	330547	L= 180
			←	am Bremsattel	2	83.6113-0331.3	330982	L= 330
			←	Felgenreöße [Zoll]: 15,0	2	24.5103-0335.3	331762	L= 335
2.4	103	08/99→11/00	←	Felgenreöße [Zoll]: 16,0	2	24.5170-0361.3	331310	L= 361
			→	587050→	2	83.6204-0180.3	330547	L= 180
			→	587050→	2	83.6204-0180.3	330547	L= 180
2.4 Bifuel	121	06/98→11/00	←	am Bremsattel	2	83.6113-0331.3	330982	L= 330
2.4 Bifuel	103 - 106	10/98→11/00	←	Felgenreöße [Zoll]: 15,0	2	24.5103-0335.3	331762	L= 335
			←	Felgenreöße [Zoll]: 16,0	2	24.5170-0361.3	331310	L= 361
2.4 AWD	125	04/99→09/00	→	→ 05/99; am Bremsattel	2	83.6113-0331.3	330982	L= 330
			←	→ 05/99; Felgenreöße [Zoll]: 15,0	2	24.5103-0335.3	331762	L= 335
			←	→ 05/99; Felgenreöße [Zoll]: 16,0	2	24.5170-0361.3	331310	L= 361
2.4 AWD	125	04/99→09/00	→	→ 587049	2	24.5201-0204.3	331400	L= 204
			→	587050→; → 05/99	2	83.6204-0180.3	330547	L= 180
			→	587050→; → 05/99	2	83.6204-0180.3	330547	L= 180

VOLVO - S80 I (184) 05/98→02/08

Bremssattel

2.0	120	06/98→07/06	←	→ 02/06; Felgenreöße [Zoll]: 17,0; ☐	2	24.3571-9863.5	240691	ATE - Halter
2.0 T	132 - 166	06/98→07/06	←	→ 02/06; Felgenreöße [Zoll]: 17,0; ☐	2	24.3571-9864.5	240692	ATE - Halter
2.4	103 - 125	01/99→07/06	←	→ 02/06; nicht für Felgenreöße [Zoll]: 17,0; ☐	2	24.3601-9829.5	240507	ATE - Halter
			←	→ 02/06; nicht für Felgenreöße [Zoll]: 17,0; ☐	2	24.3601-9830.5	240508	ATE - Halter
2.4 Bifuel	103	09/01→07/06	←	→ 02/06; ☐	2	24.3421-9979.5	240475	ATE - Halter
2.4 D	96	10/01→07/06	←	→ 02/06; nicht für Felgenreöße [Zoll]: 17,0; ☐	2	24.3421-9980.5	240476	ATE - Halter
2.4 T	147	06/00→07/06	→	→ 02/06; ☐	2	24.3421-9979.5	240475	ATE - Halter
2.5 T AWD	154	07/03→07/06	→	→ 02/06; ☐	2	24.3421-9980.5	240476	ATE - Halter
2.5 TDI	103	01/99→07/06	→	→ 02/06; ☐	2	24.3421-9980.5	240476	ATE - Halter
2.9	147 - 150	05/98→07/06	→	→ 02/06; ☐	2	24.3421-9980.5	240476	ATE - Halter
			→	→ 02/06; ☐	2	24.3421-9980.5	240476	ATE - Halter
3.0	144	06/01→07/06	→	→ 02/06; ☐	2	24.3421-9980.5	240476	ATE - Halter
			→	→ 02/06; ☐	2	24.3421-9980.5	240476	ATE - Halter
D5	120	08/01→07/06	→	→ 02/06; ☐	2	24.3421-9980.5	240476	ATE - Halter
T6	200	06/01→07/06	→	→ 02/06; ☐	2	24.3421-9980.5	240476	ATE - Halter
2.3 R	195	04/00→08/05	←	Felgenreöße [Zoll]: 17,0; ☐	2	24.3571-9863.5	240691	ATE - Halter
			←	Felgenreöße [Zoll]: 17,0; ☐	2	24.3571-9864.5	240692	ATE - Halter
T6	200	05/98→12/01	←	nicht für Felgenreöße [Zoll]: 17,0; ☐	2	24.3601-9829.5	240507	ATE - Halter
			←	nicht für Felgenreöße [Zoll]: 17,0; ☐	2	24.3601-9830.5	240508	ATE - Halter
→			→	☐	2	24.3421-9979.5	240475	ATE - Halter
			→	☐	2	24.3421-9980.5	240476	ATE - Halter

	kw			 	! #				
VOLVO - S80 I (184) 05/98→02/08									
Bremssattel									
2.5 T	154	03/03→07/06	←	07/03→ 02/06; Felgengröße [Zoll]: 17,0; 			24.3571-9863.5	240691	ATE - Halter
			←	07/03→ 02/06; Felgengröße [Zoll]: 17,0; 			24.3571-9864.5	240692	ATE - Halter
			←	07/03→ 02/06; nicht für Felgengröße [Zoll]: 17,0; 			24.3601-9829.5	240507	ATE - Halter
			←	07/03→ 02/06; nicht für Felgengröße [Zoll]: 17,0; 			24.3601-9830.5	240508	ATE - Halter
			→	07/03→ 02/06; 			24.3421-9979.5	240475	ATE - Halter
			→	07/03→ 02/06; 			24.3421-9980.5	240476	ATE - Halter
T5 AWD	147	04/00→09/03	←	06/00→; Felgengröße [Zoll]: 17,0; 			24.3571-9863.5	240691	ATE - Halter
			←	06/00→; Felgengröße [Zoll]: 17,0; 			24.3571-9864.5	240692	ATE - Halter
			←	06/00→; nicht für Felgengröße [Zoll]: 17,0; 			24.3601-9829.5	240507	ATE - Halter
			←	06/00→; nicht für Felgengröße [Zoll]: 17,0; 			24.3601-9830.5	240508	ATE - Halter
			→	06/00→; 			24.3421-9979.5	240475	ATE - Halter
			→	06/00→; 			24.3421-9980.5	240476	ATE - Halter
Feder, Bremssattel									
2.0	120	06/98→07/06		→ 02/06	2	11.8116-0236.1	390507	ATE	
2.0 T	132 - 166	06/98→07/06				11.8116-0366.2	390587	ATE	
2.4	103 - 125	01/99→07/06							
2.4 Bifuel	103	09/01→07/06							
2.4 D	96	10/01→07/06							
2.4 T	147	06/00→07/06							
2.5 T AWD	154	07/03→07/06							
2.5 TDI	103	01/99→07/06							
2.9	147 - 150	05/98→07/06							
3.0	144	06/01→07/06							
D5	120	08/01→07/06							
T6	200	06/01→07/06							
2.3 R	195	04/00→08/05			2	11.8116-0236.1	390507	ATE	
T6	200	05/98→12/01				11.8116-0366.2	390587	ATE	
2.5 T	154	03/03→07/06		07/03→ 02/06	2	11.8116-0236.1	390507	ATE	
						11.8116-0366.2	390587	ATE	
T5 AWD	147	04/00→09/03		06/00→	2	11.8116-0236.1	390507	ATE	
						11.8116-0366.2	390587	ATE	
Führungshülzensatz, Bremssattel									
2.0	120	06/98→07/06	←	→ 02/06		11.0101-5407.2	260011	ATE	
2.0 T	132 - 166	06/98→07/06	→	→ 02/06		11.0101-5407.2	260011	ATE	
2.4	103 - 125	01/99→07/06							
2.4 Bifuel	103	09/01→07/06							
2.4 D	96	10/01→07/06							
2.4 T	147	06/00→07/06							
2.5 T AWD	154	07/03→07/06							
2.5 TDI	103	01/99→07/06							
2.9	147 - 150	05/98→07/06							
3.0	144	06/01→07/06							
D5	120	08/01→07/06							
T6	200	06/01→07/06							
2.3 R	195	04/00→08/05	←			11.0101-5407.2	260011	ATE	
T6	200	05/98→12/01	→			11.0101-5407.2	260011	ATE	
2.5 T	154	03/03→07/06	←	07/03→ 02/06		11.0101-5407.2	260011	ATE	
			→	07/03→ 02/06		11.0101-5407.2	260011	ATE	
T5 AWD	147	04/00→09/03	←	06/00→		11.0101-5407.2	260011	ATE	
			→	06/00→		11.0101-5407.2	260011	ATE	
Führungsbolzen, Bremssattel									
2.0	120	06/98→07/06		→ 02/06	2	11.8171-0008.1	990049	ATE	
2.0 T	132 - 166	06/98→07/06							
2.4	103 - 125	01/99→07/06							
2.4 Bifuel	103	09/01→07/06							
→									



VOLVO - S80 I (184) 05/98→02/08

Führungsbolzen, Bremsattel

2.4 D	96	10/01→07/06		→ 02/06	2	11.8171-0008.1	990049	ATE
2.4 T	147	06/00→07/06						
2.5 T AWD	154	07/03→07/06						
2.5 TDI	103	01/99→07/06						
2.9	147 -	05/98→07/06						
	150							
3.0	144	06/01→07/06						
D5	120	08/01→07/06						
T6	200	06/01→07/06						
2.3 R	195	04/00→08/05			2	11.8171-0008.1	990049	ATE
T6	200	05/98→12/01						
2.5 T	154	03/03→07/06		07/03→ 02/06	2	11.8171-0008.1	990049	ATE
T5 AWD	147	04/00→09/03		06/00→	2	11.8171-0008.1	990049	ATE















Bremsschlauch









2.0	120	06/98→07/06	←	→ 02/06	2	24.5103-0320.3	331761	L= 370
2.0 T	132 -	06/98→07/06						
	166		→	→ 02/06	2	24.5103-0265.3	331760	L= 295
2.4	103 -	01/99→07/06						
	125							
2.4 Bifuel	103	09/01→07/06						
2.4 D	96	10/01→07/06						
2.4 T	147	06/00→07/06						
2.5 T AWD	154	07/03→07/06						
2.5 TDI	103	01/99→07/06						
2.9	147 -	05/98→07/06						
	150							
3.0	144	06/01→07/06						
D5	120	08/01→07/06						
T6	200	06/01→07/06						
2.3 R	195	04/00→08/05	←		2	24.5103-0320.3	331761	L= 370
T6	200	05/98→12/01	→		2	24.5103-0265.3	331760	L= 295
2.5 T	154	03/03→07/06	←	07/03→ 02/06	2	24.5103-0320.3	331761	L= 370
			→	07/03→ 02/06	2	24.5103-0265.3	331760	L= 295
T5 AWD	147	04/00→09/03	←	06/00→	2	24.5103-0320.3	331761	L= 370
			→	06/00→	2	24.5103-0265.3	331760	L= 295













VOLVO - S80 II (124) 03/06→12/16







Bremssattel









1.6 D DRIVe	80	01/10→12/11	←	nicht für Felgengröße [Zoll]: 16,0; ☐		24.3601-9711.5	241048	ATE - Halter
1.6 DRIVe	84	06/11→01/14	←	nicht für Felgengröße [Zoll]: 16,0; ☐		24.3601-9712.5	241049	ATE - Halter
2.0	107	01/08→09/12	←	☐		24.3606-9945.5	240966	ATE - Halter
2.0 Drive- E	180	12/14→12/16	←	☐		24.3606-9946.5	240967	ATE - Halter
2.0 FlexFuel	107	01/08→12/11	←	☐		24.3606-9949.5	241123	ATE - Halter
2.0 T	149	01/10→05/11	←	☐		24.3606-9950.5	241124	ATE - Halter
2.4 D	120 -	03/06→03/11	←	Felgengröße [Zoll]: 17,0; ☐		24.6238-1703.5	241215	TRW - Halter + eFSB
	129		→	☐		24.6238-1704.5	241216	TRW - Halter + eFSB
2.5 T	147 -	03/06→12/16	←	Felgengröße [Zoll]: 17,0; ☐		24.6241-1703.5	240992	TRW + EMot / - Halter + FSB
	187		→	☐		24.6241-1704.5	240993	TRW + EMot / - Halter + FSB
2.5 T FlexFuel	147 -	05/08→12/11	→	☐				
	170		→	☐				
3.2	175 -	03/06→12/14	→	V; ☐				
	179		→	V; ☐				
3.2 AWD	175 -	01/07→12/14	→	V; ☐				
	179							
3.2 Flexifuel AWD	177	01/09→03/10						
4.4 V8 AWD	232	03/06→03/12						
D2	85	01/14→12/16						
D3	100	05/12→05/14						
D3 / D4	120	01/10→12/16						
D4	133	09/13→12/16						
D5	136 -	03/06→04/15						
	158							
D5 AWD	136 -	01/07→04/15						
	158							
T4	132	10/10→04/14						
T4F	132	05/11→01/14						
T5	162 -	10/10→12/16						
	180							
T6 AWD	210 -	01/07→12/15						
	224							
2.0 TDi	100	02/08→03/11	←	nicht für Felgengröße [Zoll]: 16,0; ☐		24.3601-9711.5	241048	ATE - Halter
			←	nicht für Felgengröße [Zoll]: 16,0; ☐		24.3601-9712.5	241049	ATE - Halter
			←	☐		24.3606-9945.5	240966	ATE - Halter
			←	☐		24.3606-9946.5	240967	ATE - Halter
→								

	kw			 	! #							
VOLVO - S80 II (124) 03/06→12/16												
 Bremssattel												
2.0 TDi	100	02/08→03/11	←	Felgenreöße [Zoll]: 17,0; 			24.3606-9949.5 241123	ATE - Halter				
			←	Felgenreöße [Zoll]: 17,0; 			24.3606-9950.5 241124	ATE - Halter				
			→				24.6238-1703.5 241215	TRW - Halter + eFSB				
			→				24.6241-1703.5 240992	TRW + EMot / - Halter + FSB				
			→				24.6238-1704.5 241216	TRW - Halter + eFSB				
			→				24.6241-1704.5 240993	TRW + EMot / - Halter + FSB				
Halter, Bremssattel												
1.6 D DRIVE	80	01/10→12/11	←	Felgenreöße [Zoll]: 16,0			11.0230-0934.1 260128	ATE				
1.6 DRIVE	84	06/11→01/14										
2.0	107	01/08→09/12										
2.0 Drive- E	180	12/14→12/16										
2.0 FlexFuel	107	01/08→12/11										
2.0 T	149	01/10→05/11										
2.0 TDi	100	02/08→03/11										
2.4 D	120 - 129	03/06→03/11										
2.5 T	147 - 187	03/06→12/16										
2.5 T FlexFuel	147 - 170	05/08→12/11										
3.2	175 - 179	03/06→12/14										
3.2 AWD	175 - 179	01/07→12/14										
3.2 Flexifuel AWD	177	01/09→03/10										
4.4 V8 AWD	232	03/06→03/12										
D2	85	01/14→12/16										
D3	100	05/12→05/14										
D3 / D4	120	01/10→12/16										
D4	133	09/13→12/16										
D5	136 - 158	03/06→04/15										
D5 AWD	136 - 158	01/07→04/15										
T4	132	10/10→04/14										
T4F	132	05/11→01/14										
T5	162 - 180	10/10→12/16										
T6 AWD	210 - 224	01/07→12/15										
Feder, Bremssattel												
1.6 D DRIVE	80	01/10→12/11	←								2 11.8116-0206.1 390593	ATE
1.6 DRIVE	84	06/11→01/14										
2.0	107	01/08→09/12										
2.0 Drive- E	180	12/14→12/16										
2.0 FlexFuel	107	01/08→12/11										
2.0 T	149	01/10→05/11										
2.0 TDi	100	02/08→03/11										
2.4 D	120 - 129	03/06→03/11										
2.5 T	147 - 187	03/06→12/16										
2.5 T FlexFuel	147 - 170	05/08→12/11										
3.2	175 - 179	03/06→12/14										
3.2 AWD	175 - 179	01/07→12/14										
3.2 Flexifuel AWD	177	01/09→03/10										
4.4 V8 AWD	232	03/06→03/12										
D2	85	01/14→12/16										
D3	100	05/12→05/14										
D3 / D4	120	01/10→12/16										
D4	133	09/13→12/16										
D5	136 - 158	03/06→04/15										
D5 AWD	136 - 158	01/07→04/15										
T4	132	10/10→04/14										
T4F	132	05/11→01/14										
T5	162 - 180	10/10→12/16										
T6 AWD	210 - 224	01/07→12/15										
Führungshülzensatz, Bremssattel												
1.6 D DRIVE	80	01/10→12/11	←				11.0101-5704.2 260095	ATE				
1.6 DRIVE	84	06/11→01/14										
→												









	kW			 	! #		
VOLVO - S80 II (124) 03/06→12/16							
Führungshülzensatz, Bremsattel							
2.0	107	01/08→09/12	←			11.0101-5704.2 260095	ATE
2.0 Drive- E	180	12/14→12/16					
2.0 FlexFuel	107	01/08→12/11					
2.0 T	149	01/10→05/11					
2.0 TDi	100	02/08→03/11					
2.4 D	120 - 129	03/06→03/11					
2.5 T	147 - 187	03/06→12/16					
2.5 T FlexFuel	147 - 170	05/08→12/11					
3.2	175 - 179	03/06→12/14					
3.2 AWD	175 - 179	01/07→12/14					
3.2 Flexifuel AWD	177	01/09→03/10					
4.4 V8 AWD	232	03/06→03/12					
D2	85	01/14→12/16					
D3	100	05/12→05/14					
D3 / D4	120	01/10→12/16					
D4	133	09/13→12/16					
D5	136 - 158	03/06→04/15					
D5 AWD	136 - 158	01/07→04/15					
T4	132	10/10→04/14					
T4F	132	05/11→01/14					
T5	162 - 180	10/10→12/16					
T6 AWD	210 - 224	01/07→12/15					
Führungsbolzen, Bremsattel							
1.6 D DRIVE	80	01/10→12/11			2	11.8171-0008.1 990049	ATE
1.6 DRIVE	84	06/11→01/14					
2.0	107	01/08→09/12					
2.0 Drive- E	180	12/14→12/16					
2.0 FlexFuel	107	01/08→12/11					
2.0 T	149	01/10→05/11					
2.0 TDi	100	02/08→03/11					
2.4 D	120 - 129	03/06→03/11					
2.5 T	147 - 187	03/06→12/16					
2.5 T FlexFuel	147 - 170	05/08→12/11					
3.2	175 - 179	03/06→12/14					
3.2 AWD	175 - 179	01/07→12/14					
3.2 Flexifuel AWD	177	01/09→03/10					
4.4 V8 AWD	232	03/06→03/12					
D2	85	01/14→12/16					
D3	100	05/12→05/14					
D3 / D4	120	01/10→12/16					
D4	133	09/13→12/16					
D5	136 - 158	03/06→04/15					
D5 AWD	136 - 158	01/07→04/15					
T4	132	10/10→04/14					
T4F	132	05/11→01/14					
T5	162 - 180	10/10→12/16					
T6 AWD	210 - 224	01/07→12/15					
Bremsschlauch							
1.6 D DRIVE	80	01/10→12/11	←	Felgenreöße [Zoll]: 17,0 / 18,0	2	24.5162-0375.3 331203	L= 375
1.6 DRIVE	84	06/11→01/14	←	Felgenreöße [Zoll]: 16,0	2	24.5162-0390.3 331199	L= 390
2.0	107	01/08→09/12	←				
2.0 FlexFuel	107	01/08→12/11	→	+ eFSB; 		24.5133-0310.3 331197	L= 330
2.0 T	149	01/10→05/11	→				
2.0 TDi	100	02/08→03/11	→	+ eFSB; 		24.5133-0311.3 331198	L= 330
2.4 D	120 - 129	03/06→03/11					
2.5 T	147 - 187	03/06→12/16					
2.5 T FlexFuel	147 - 170	05/08→12/11					
3.2	175 - 179	03/06→12/14					
→							

























	kw			 	! #		
VOLVO - S80 II (124) 03/06→12/16							
 Bremsschlauch							
3.2 AWD	175 - 179	01/07→12/14	←	Felgenreöße [Zoll]: 17,0 / 18,0	2	24.5162-0375.3 331203	L= 375
3.2 Flexifuel AWD	177	01/09→03/10	←	Felgenreöße [Zoll]: 16,0	2	24.5162-0390.3 331199	L= 390
4.4 V8 AWD	232	03/06→03/12	→	+ eFSB; 		24.5133-0310.3 331197	L= 330
D2	85	01/14→12/16					
D3	100	05/12→05/14	→	+ eFSB; 		24.5133-0311.3 331198	L= 330
D3 / D4	120	01/10→12/16					
D4	133	09/13→12/16					
D5	136 - 158	03/06→04/15					
D5 AWD	136 - 158	01/07→04/15					
T4	132	10/10→04/14					
T4F	132	05/11→01/14					
T5	162 - 180	10/10→12/16					
T6 AWD	210 - 224	01/07→12/15					
2.0 Drive- E	180	12/14→12/16	←	Felgenreöße [Zoll]: 17,0 / 18,0	2	24.5162-0375.3 331203	L= 375
			←	Felgenreöße [Zoll]: 16,0	2	24.5162-0390.3 331199	L= 390
VOLVO - S90 II (234) 01/16→							
 Bremssattel							
2.0	183	03/16→12/21	→	Bremsengröße: 17"; 		24.6242-7045.5 241317	ATE + EMot / - Halter + FSB
B4 Mild-Hybrid	145	03/20→					
B5 Mild-Hybrid	183 - 184	03/20→	→	Bremsengröße: 17"; 		24.6242-7046.5 241318	ATE + EMot / - Halter + FSB
B5 Mild Hybrid AWD	173 - 180	05/20→					
B6 Mild-Hybrid AWD	220	03/20→					
D3	110	03/16→12/21					
D4	120 - 140	03/16→12/21					
D4 AWD	140	03/16→12/21					
D4 Drive-E Polestar	147	03/16→12/21					
D4 Drive-E Polestar AWD	147	03/16→12/21					
D5 AWD	173	03/16→12/21					
D5 Polestar AWD	177	06/19→12/21					
T4	140	10/17→12/21					
T4 Polestar	155	06/19→12/21					
T5	184 - 187	03/16→12/21					
T5 Drive-E Polestar	186 - 192	03/16→12/21					
T6 AWD	228 - 235	03/16→12/21					
T6 Drive-E Polestar AWD	240 - 246	03/16→12/21					
T8 Hybrid AWD	287	04/18→12/22					
T8 Hybrid Polestar AWD	233	01/19→					
T8 Plug-in Hybrid AWD	299 - 340	10/17→					
T8 Plug-in Hybrid Polestar AWD	246	10/17→12/22					
Feder, Bremssattel							
2.0	183	03/16→12/21	→		2	11.8116-0340.1 390595	ATE
B4 Mild-Hybrid	145	03/20→					
B5 Mild-Hybrid	183 - 184	03/20→					
B5 Mild Hybrid AWD	173 - 180	05/20→					
B6 Mild-Hybrid AWD	220	03/20→					
D3	110	03/16→12/21					
D4	120 - 140	03/16→12/21					
D4 AWD	140	03/16→12/21					
D4 Drive-E Polestar	147	03/16→12/21					
D4 Drive-E Polestar AWD	147	03/16→12/21					
D5 AWD	173	03/16→12/21					
D5 Polestar AWD	177	06/19→12/21					
T4	140	10/17→12/21					
T4 Polestar	155	06/19→12/21					
T5	184 - 187	03/16→12/21					
T5 Drive-E Polestar	186 - 192	03/16→12/21					
T6 AWD	228 - 235	03/16→12/21					
→							

	kW			 	! #		
VOLVO - S90 II (234) 01/16→							
Feder, Bremssattel							
T6 Drive-E Polestar AWD	240 - 246	03/16→12/21	➔		2	11.8116-0340.1 390595	ATE
T8 Hybrid AWD	287	04/18→12/22					
T8 Hybrid Polestar AWD	233	01/19→					
T8 Plug-in Hybrid AWD	299 - 340	10/17→					
T8 Plug-in Hybrid Polestar AWD	246	10/17→12/22					
Führungshülzensatz, Bremssattel							
2.0	183	03/16→12/21	←	Bremsengröße: 16" / 17"		11.0101-5407.2 260011	ATE
B4 Mild-Hybrid	145	03/20→					
B5 Mild-Hybrid	183 - 184	03/20→	➔			11.0101-5407.2 260011	ATE
B5 Mild Hybrid AWD	173 - 180	05/20→					
B6 Mild-Hybrid AWD	220	03/20→					
D3	110	03/16→12/21					
D4	120 - 140	03/16→12/21					
D4 AWD	140	03/16→12/21					
D4 Drive-E Polestar	147	03/16→12/21					
D4 Drive-E Polestar AWD	147	03/16→12/21					
D5 AWD	173	03/16→12/21					
D5 Polestar AWD	177	06/19→12/21					
T4	140	10/17→12/21					
T4 Polestar	155	06/19→12/21					
T5	184 - 187	03/16→12/21					
T5 Drive-E Polestar	186 - 192	03/16→12/21					
T6 AWD	228 - 235	03/16→12/21					
T6 Drive-E Polestar AWD	240 - 246	03/16→12/21					
T8 Hybrid AWD	287	04/18→12/22					
T8 Hybrid Polestar AWD	233	01/19→					
T8 Plug-in Hybrid AWD	299	10/17→12/22					
T8 Plug-in Hybrid Polestar AWD	246	10/17→12/22					
T8 Plug-in Hybrid AWD	335 - 340	01/22→	←	Bremsengröße: 17"		11.0101-5407.2 260011	ATE
			➔			11.0101-5407.2 260011	ATE
Führungsbolzen, Bremssattel							
2.0	183	03/16→12/21	←	Bremsengröße: 16" / 17"		11.8171-0008.1 990049	ATE
B4 Mild-Hybrid	145	03/20→					
B5 Mild-Hybrid	183 - 184	03/20→	←	Bremsengröße: 18"		11.8171-0096.1 250155	ATE
B5 Mild Hybrid AWD	173 - 180	05/20→	➔			11.8171-0008.1 990049	ATE
B6 Mild-Hybrid AWD	220	03/20→					
D3	110	03/16→12/21					
D4	120 - 140	03/16→12/21					
D4 AWD	140	03/16→12/21					
D4 Drive-E Polestar	147	03/16→12/21					
D4 Drive-E Polestar AWD	147	03/16→12/21					
D5 AWD	173	03/16→12/21					
D5 Polestar AWD	177	06/19→12/21					
T4	140	10/17→12/21					
T4 Polestar	155	06/19→12/21					
T5	184 - 187	03/16→12/21					
T5 Drive-E Polestar	186 - 192	03/16→12/21					
T6 AWD	228 - 235	03/16→12/21					
T6 Drive-E Polestar AWD	240 - 246	03/16→12/21					
T8 Hybrid AWD	287	04/18→12/22					
T8 Hybrid Polestar AWD	233	01/19→					
T8 Plug-in Hybrid AWD	299	10/17→12/22					
T8 Plug-in Hybrid Polestar AWD	246	10/17→12/22					
T8 Plug-in Hybrid AWD	335 - 340	01/22→	←	Bremsengröße: 17"		11.8171-0008.1 990049	ATE
			←	Bremsengröße: 18"		11.8171-0096.1 250155	ATE
			➔			11.8171-0008.1 990049	ATE
→							

	kw			 	! #			
VOLVO - S90 II (234) 01/16→								
Stellelement, Feststellbremse Bremssattel								
2.0	183	03/16→12/21	➡	☐		24.6282-2001.3	250178	ATE
B4 Mild-Hybrid	145	03/20→						
B5 Mild-Hybrid	183 - 184	03/20→	➡	☐		24.6282-2002.3	250179	ATE
B5 Mild Hybrid AWD	173 - 180	05/20→						
B6 Mild-Hybrid AWD	220	03/20→						
D3	110	03/16→12/21						
D4	120 - 140	03/16→12/21						
D4 AWD	140	03/16→12/21						
D4 Drive-E Polestar	147	03/16→12/21						
D4 Drive-E Polestar AWD	147	03/16→12/21						
D5 AWD	173	03/16→12/21						
D5 Polestar AWD	177	06/19→12/21						
T4	140	10/17→12/21						
T4 Polestar	155	06/19→12/21						
T5	184 - 187	03/16→12/21						
T5 Drive-E Polestar	186 - 192	03/16→12/21						
T6 AWD	228 - 235	03/16→12/21						
T6 Drive-E Polestar AWD	240 - 246	03/16→12/21						
T8 Hybrid AWD	287	04/18→12/22						
T8 Hybrid Polestar AWD	233	01/19→						
T8 Plug-in Hybrid AWD	299 - 340	10/17→						
T8 Plug-in Hybrid Polestar AWD	246	10/17→12/22						
VOLVO - V40 Cross Country (526) 10/12→08/19								
 Bremssattel								
D2	84 - 88	10/12→08/19	←	Felgenreöße [Zoll]: 15,0 / 16,0; ☐		24.3571-9813.5	240557	ATE - Halter
D3	110	10/12→08/19	←	Felgenreöße [Zoll]: 15,0 / 16,0; ☐		24.3571-9814.5	240558	ATE - Halter
D4	130 - 140	10/12→08/19	←	Felgenreöße [Zoll]: 17,0; ☐		24.3576-9975.5	241042	ATE - Halter
D4 Polestar	147	05/14→08/19	←	Felgenreöße [Zoll]: 17,0; ☐		24.3576-9976.5	241043	ATE - Halter
T3	112	02/15→08/19						
T4	132 - 140	10/13→08/19	➡	☐		24.3387-7099.5	241017	ATE - Halter
T4 GTDi	132	10/12→12/16	➡	☐		24.3387-7100.5	241018	ATE - Halter
T5	157 - 187	10/12→12/16						
T5 AWD	180	05/14→08/19						
T5 DRIVE	180	05/14→08/19						
T5 Polestar AWD	186	01/15→08/19						
T4 AWD	132 - 140	07/13→08/19	←	Felgenreöße [Zoll]: 17,0; ☐		24.3576-9975.5	241042	ATE - Halter
T5 AWD	157 - 187	10/12→12/16	←	Felgenreöße [Zoll]: 17,0; ☐		24.3576-9976.5	241043	ATE - Halter
			➡	☐		24.3387-7099.5	241017	ATE - Halter
			➡	☐		24.3387-7100.5	241018	ATE - Halter
Halter, Bremssattel								
D2	84 - 88	10/12→08/19	➡			11.0230-0698.2	260091	ATE
D3	110	10/12→08/19						
D4	130 - 140	10/12→08/19						
D4 Polestar	147	05/14→08/19						
T3	112	02/15→08/19						
T4	132 - 140	10/13→08/19						
T4 AWD	132 - 140	07/13→08/19						
T4 GTDi	132	10/12→12/16						
T5	157 - 187	10/12→12/16						
T5 AWD	157 - 187	10/12→08/19						
T5 DRIVE	180	05/14→08/19						
T5 Polestar AWD	186	01/15→08/19						
Feder, Bremssattel								
D2	84 - 88	10/12→08/19			2	11.8116-0340.1	390595	ATE
D3	110	10/12→08/19				11.8116-0345.2	390596	ATE
→								



	kw			 	! #		
VOLVO - V40 Cross Country (526) 10/12→08/19							
Feder, Bremssattel							
D4	130 - 140	10/12→08/19			2	11.8116-0340.1 390595	ATE
D4 Polestar	147	05/14→08/19				11.8116-0345.2 390596	ATE
T3	112	02/15→08/19					
T4	132 - 140	10/13→08/19					
T4 AWD	132 - 140	07/13→08/19					
T4 GTDi	132	10/12→12/16					
T5	157 - 187	10/12→12/16					
T5 AWD	157 - 187	10/12→08/19					
Führungshülsensatz, Bremssattel							
D2	84 - 88	10/12→08/19	←			11.0101-5407.2 260011	ATE
D3	110	10/12→08/19	→			11.0101-5407.2 260011	ATE
D4	130 - 140	10/12→08/19					
D4 Polestar	147	05/14→08/19					
T3	112	02/15→08/19					
T4	132 - 140	10/13→08/19					
T4 AWD	132 - 140	07/13→08/19					
T4 GTDi	132	10/12→12/16					
T5	157 - 187	10/12→12/16					
T5 AWD	157 - 187	10/12→08/19					
T5 DRIVE	180	05/14→08/19					
T5 Polestar AWD	186	01/15→08/19					
Führungsbolzen, Bremssattel							
D2	84 - 88	10/12→08/19			2	11.8171-0008.1 990049	ATE
D3	110	10/12→08/19					
D4	130 - 140	10/12→08/19					
D4 Polestar	147	05/14→08/19					
T3	112	02/15→08/19					
T4	132 - 140	10/13→08/19					
T4 AWD	132 - 140	07/13→08/19					
T4 GTDi	132	10/12→12/16					
T5	157 - 187	10/12→12/16					
T5 AWD	157 - 187	10/12→08/19					
 Bremsschlauch							
D2	84 - 88	10/12→08/19	←		2	24.5140-0425.3 331614	L= 425
D3	110	10/12→08/19	→	→ 152953; außen		83.7788-0393.3 331523	L= 394
D4	130 - 140	10/12→08/19					
D4 Polestar	147	05/14→08/19					
T3	112	02/15→08/19					
T4	132	10/13→12/15					
T4	140	08/15→08/19	→	→ 494299	2	83.7788-0393.3 331523	L= 394
T4 AWD	132 - 140	07/13→08/19	←	für Fahrzeuge mit erhöhter Bodenfreiheit	2	24.5140-0425.3 331614	L= 425
T5 AWD	157 - 187	10/12→08/19	←	für Fahrzeuge ohne erhöhte Bodenfreiheit	2	83.7716-0408.3 331520	L= 406
			→		2	83.7788-0393.3 331523	L= 394
T4 GTDi	132	10/12→12/16		→ 152953; ↕ / außen	2	83.7788-0393.3 331523	L= 394
T5	157 - 187	10/12→12/16	←		2	24.5140-0425.3 331614	L= 425
T5 DRIVE	180	05/14→08/19	←		2	83.7716-0408.3 331520	L= 406
T5 Polestar AWD	186	01/15→08/19	→		2	83.7788-0393.3 331523	L= 394
VOLVO - V40 Cross Country (526) 09/13→12/15							
 Bremssattel							
1.6 D2/ DRIVE	84	09/13→12/15	←	Felgenreöße [Zoll]: 15,0 / 16,0; ☐		24.3571-9813.5 240557	ATE - Halter
2.0 D3	110	09/13→12/15	←	Felgenreöße [Zoll]: 15,0 / 16,0; ☐		24.3571-9814.5 240558	ATE - Halter
2.0 D4	130	09/13→12/14	←	Felgenreöße [Zoll]: 15,0 / 16,0; ☐			
→							

	kw					! #		
VOLVO - V40 Cross Country (526) 09/13→12/15								
 Bremssattel								
1.6 D2/ DRIVE	84	09/13→12/15	←	Felgenreöße [Zoll]: 17,0; 		24.3576-9975.5	241042	ATE - Halter
2.0 D3	110	09/13→12/15	←	Felgenreöße [Zoll]: 17,0; 		24.3576-9976.5	241043	ATE - Halter
2.0 D4	130	09/13→12/14	→			24.3387-7099.5	241017	ATE - Halter
			→			24.3387-7100.5	241018	ATE - Halter
Halter, Bremssattel								
1.6 D2/ DRIVE	84	09/13→12/15	→			11.0230-0698.2	260091	ATE
2.0 D3	110	09/13→12/15						
2.0 D4	130	09/13→12/14						
Feder, Bremssattel								
1.6 D2/ DRIVE	84	09/13→12/15			2	11.8116-0340.1	390595	ATE
2.0 D3	110	09/13→12/15				11.8116-0345.2	390596	ATE
2.0 D4	130	09/13→12/14						
Führungshülzensatz, Bremssattel								
1.6 D2/ DRIVE	84	09/13→12/15	←			11.0101-5407.2	260011	ATE
2.0 D3	110	09/13→12/15						
2.0 D4	130	09/13→12/14	→			11.0101-5407.2	260011	ATE
Führungsbolzen, Bremssattel								
1.6 D2/ DRIVE	84	09/13→12/15			2	11.8171-0008.1	990049	ATE
2.0 D3	110	09/13→12/15						
2.0 D4	130	09/13→12/14						
 Bremsschlauch								
1.6 D2/ DRIVE	84	09/13→12/15	←		2	24.5140-0425.3	331614	L= 425
2.0 D3	110	09/13→12/15						
2.0 D4	130	09/13→12/14	→	→ 152953; außen		83.7788-0393.3	331523	L= 394
VOLVO - V40 Kasten/Schrägheck (525) 09/13→12/15								
 Bremssattel								
1.6 D2/ DRIVE	84	09/13→12/15	←	Felgenreöße [Zoll]: 15,0 / 16,0; 		24.3571-9813.5	240557	ATE - Halter
2.0 D3	110	09/13→12/15	←	Felgenreöße [Zoll]: 15,0 / 16,0; 		24.3571-9814.5	240558	ATE - Halter
2.0 D4	130	09/13→12/14	←	Felgenreöße [Zoll]: 17,0; 		24.3576-9975.5	241042	ATE - Halter
			←	Felgenreöße [Zoll]: 17,0; 		24.3576-9976.5	241043	ATE - Halter
			→			24.3387-7099.5	241017	ATE - Halter
			→			24.3387-7100.5	241018	ATE - Halter
Halter, Bremssattel								
1.6 D2/ DRIVE	84	09/13→12/15	→			11.0230-0698.2	260091	ATE
2.0 D3	110	09/13→12/15						
2.0 D4	130	09/13→12/14						
Feder, Bremssattel								
1.6 D2/ DRIVE	84	09/13→12/15			2	11.8116-0340.1	390595	ATE
2.0 D3	110	09/13→12/15				11.8116-0345.2	390596	ATE
2.0 D4	130	09/13→12/14						
Führungshülzensatz, Bremssattel								
1.6 D2/ DRIVE	84	09/13→12/15	←			11.0101-5407.2	260011	ATE
2.0 D3	110	09/13→12/15						
2.0 D4	130	09/13→12/14	→			11.0101-5407.2	260011	ATE
Führungsbolzen, Bremssattel								
1.6 D2/ DRIVE	84	09/13→12/15			2	11.8171-0008.1	990049	ATE
2.0 D3	110	09/13→12/15						
2.0 D4	130	09/13→12/14						
 Bremsschlauch								
1.6 D2/ DRIVE	84	09/13→12/15	←	für Fahrzeuge mit erhöhter Bodenfreiheit	2	24.5140-0425.3	331614	L= 425
2.0 D3	110	09/13→12/15	←	für Fahrzeuge ohne erhöhte Bodenfreiheit	2	83.7716-0408.3	331520	L= 406
2.0 D4	130	09/13→12/14	→		2	83.7788-0393.3	331523	L= 394
VOLVO - V40 Kombi (645) 07/95→06/04								
 Bremssattel								
1.6	80	03/99→06/04	←			24.3541-1785.5	240271	TRW - Halter
1.8	90	03/99→06/04	←			24.3541-1786.5	240272	TRW - Halter
1.8 Bi-Fuel	88	11/99→08/03	→					









VOLVO - V40 Kombi (645) 07/95→06/04

 **Bremssattel**

1.8 Blu-Fuel 1.8 i	85	06/01→08/03	➔	☐		24.3384-1743.5	240319	TRW - Halter
	90 - 92	03/98→06/04	➔	☐		24.3384-1744.5	240320	TRW - Halter
1.8 LPG 1.9	90	03/99→06/04						
	127	09/03→06/04						
1.9 DI 75	70 - 75	03/99→06/04						
	120	06/01→06/04						
1.9 DI 2.0 T	85	07/00→06/04	➔	☐		24.3541-1785.5	240271	TRW - Halter
	118	10/97→07/00	➔	☐		24.3541-1786.5	240272	TRW - Halter
			➔		→ 426760; ☐	24.3384-1721.5	240255	TRW - Halter
			➔		→ 426760; ☐	24.3384-1722.5	240256	TRW - Halter
			➔		426761→; ☐	24.3384-1743.5	240319	TRW - Halter
			➔		426761→; ☐	24.3384-1744.5	240320	TRW - Halter
1.9 T4	147	05/97→07/00	➔		→ 08/97; + ABS; ☐	24.3541-1783.5	240269	TRW - Halter
			➔		→ 08/97; + ABS; ☐	24.3541-1784.5	240270	TRW - Halter
			➔		09/97→; ☐	24.3541-1785.5	240271	TRW - Halter
			➔		09/97→; ☐	24.3541-1786.5	240272	TRW - Halter
			➔		→ 426760; ☐	24.3384-1721.5	240255	TRW - Halter
			➔		→ 426760; ☐	24.3384-1722.5	240256	TRW - Halter
			➔		426761→; ☐	24.3384-1743.5	240319	TRW - Halter
			➔		426761→; ☐	24.3384-1744.5	240320	TRW - Halter
2.0	100	07/95→06/04	➔		→ 08/97; ☐	24.3541-1783.5	240269	TRW - Halter
			➔		→ 08/97; ☐	24.3541-1784.5	240270	TRW - Halter
			➔		09/97→; ☐	24.3541-1785.5	240271	TRW - Halter
			➔		09/97→; ☐	24.3541-1786.5	240272	TRW - Halter
			➔		→ 426760; ☐	24.3384-1721.5	240255	TRW - Halter
			➔		→ 426760; ☐	24.3384-1722.5	240256	TRW - Halter
			➔		426761→; ☐	24.3384-1743.5	240319	TRW - Halter
			➔		426761→; ☐	24.3384-1744.5	240320	TRW - Halter
2.0 T	121	07/99→06/04	➔		07/00→ 06/01; ☐	24.3541-1785.5	240271	TRW - Halter
			➔		07/00→ 06/01; ☐	24.3541-1786.5	240272	TRW - Halter
			➔		07/00→ 06/01; ☐	24.3384-1743.5	240319	TRW - Halter
			➔		07/00→ 06/01; ☐	24.3384-1744.5	240320	TRW - Halter
2.0 T4	147	07/00→06/04	➔		→ 04/04; ☐	24.3541-1785.5	240271	TRW - Halter
			➔		→ 04/04; ☐	24.3541-1786.5	240272	TRW - Halter
			➔		→ 04/04; ☐	24.3384-1743.5	240319	TRW - Halter
			➔		→ 04/04; ☐	24.3384-1744.5	240320	TRW - Halter

 **Bremsschlauch**

1.6 1.8	80	03/99→06/04	➔			2	24.5248-0461.3	330707	L= 460
	90	03/99→06/04	➔			2	24.5249-0416.3	330708	L= 416
1.8 Bi-Fuel 1.8 Blu-Fuel	88	11/99→08/03	➔						
	85	06/01→08/03							
1.8 i	90 - 92	03/98→06/04							
	90	03/99→06/04							
1.8 LPG 1.9	127	09/03→06/04							
	70 - 85	03/99→06/04							
1.9 T4 2.0	147	05/97→07/00							
	100	07/95→06/04							
2.0 T 120	118 - 120	10/97→06/04							
	121	07/99→06/04	➔		07/00→ 06/01	2	24.5248-0461.3	330707	L= 460
			➔		07/00→ 06/01	2	24.5249-0416.3	330708	L= 416
2.0 T4	147	07/00→06/04	➔		→ 04/04	2	24.5248-0461.3	330707	L= 460
			➔		→ 04/04	2	24.5249-0416.3	330708	L= 416

	kw			 	! #			
VOLVO - V40 Schrägheck (525) 03/12→08/19								
Bremssattel								
D2 D3 D4 T3 GTDi T4 GTDi	84 110 130 110 132	03/12→12/16 03/12→03/15 03/12→12/14 03/12→12/16 03/12→12/16	← ← ← ← → →	09/12→; Felgenreöße [Zoll]: 15,0 / 16,0; □ 09/12→; Felgenreöße [Zoll]: 15,0 / 16,0; □ 09/12→; Felgenreöße [Zoll]: 17,0; □ 09/12→; Felgenreöße [Zoll]: 17,0; □ 09/12→; □ 09/12→; □		24.3571-9813.5 24.3571-9814.5 24.3576-9975.5 24.3576-9976.5 24.3387-7099.5 24.3387-7100.5	240557 240558 241042 241043 241017 241018	ATE - Halter ATE - Halter ATE - Halter ATE - Halter ATE - Halter ATE - Halter
D2 D3 D4 D4 Polestar T2 T2 GTDi T3 T4 T5 T5 Drive-E Polestar	88 110 140 147 90 88 112 132 - 147 157 - 180 186	02/15→08/19 04/15→08/19 05/14→08/19 05/14→08/19 02/15→08/19 04/13→12/16 02/15→08/19 07/13→08/19 03/13→08/19 05/14→08/19	← ← ← ← → →	Felgenreöße [Zoll]: 15,0 / 16,0; □ Felgenreöße [Zoll]: 15,0 / 16,0; □ Felgenreöße [Zoll]: 17,0; □ Felgenreöße [Zoll]: 17,0; □ □ □ 09/13→08/19 05/14→08/19		24.3571-9813.5 24.3571-9814.5 24.3576-9975.5 24.3576-9976.5 24.3387-7099.5 24.3387-7100.5	240557 240558 241042 241043 241017 241018	ATE - Halter ATE - Halter ATE - Halter ATE - Halter ATE - Halter ATE - Halter
T5	183	01/14→12/14	← ← ← ← → →	05/14→; Felgenreöße [Zoll]: 15,0 / 16,0; □ 05/14→; Felgenreöße [Zoll]: 15,0 / 16,0; □ 05/14→; Felgenreöße [Zoll]: 17,0; □ 05/14→; Felgenreöße [Zoll]: 17,0; □ 05/14→; □ 05/14→; □		24.3571-9813.5 24.3571-9814.5 24.3576-9975.5 24.3576-9976.5 24.3387-7099.5 24.3387-7100.5	240557 240558 241042 241043 241017 241018	ATE - Halter ATE - Halter ATE - Halter ATE - Halter ATE - Halter ATE - Halter
T5	187	12/12→12/14	← ← → →	Felgenreöße [Zoll]: 17,0; □ Felgenreöße [Zoll]: 17,0; □ □ □		24.3576-9975.5 24.3576-9976.5 24.3387-7099.5 24.3387-7100.5	241042 241043 241017 241018	ATE - Halter ATE - Halter ATE - Halter ATE - Halter
Halter, Bremssattel								
D2 D3 D4 T3 GTDi T4 GTDi	84 110 130 110 132	03/12→12/16 03/12→03/15 03/12→12/14 03/12→12/16 03/12→12/16	→	09/12→		11.0230-0698.2	260091	ATE
D2 D3 D4 D4 Polestar T2 T2 GTDi T3 T4 T5 T5 Drive-E Polestar	88 110 140 147 90 88 112 132 - 147 157 - 187 186	02/15→08/19 04/15→08/19 05/14→08/19 05/14→08/19 02/15→08/19 04/13→12/16 02/15→08/19 07/13→08/19 12/12→08/19 05/14→08/19	→			11.0230-0698.2	260091	ATE
T5	183	01/14→12/14	→	05/14→		11.0230-0698.2	260091	ATE
Feder, Bremssattel								
D2 D3 D4 T3 GTDi T4 GTDi	84 110 130 110 132	03/12→12/16 03/12→03/15 03/12→12/14 03/12→12/16 03/12→12/16		09/12→	2	11.8116-0340.1 11.8116-0345.2	390595 390596	ATE ATE
D2 D3 D4 T2 T2 GTDi T3 T4 T5	88 110 140 90 88 112 132 - 147 157 - 187	02/15→08/19 04/15→08/19 05/14→08/19 02/15→08/19 04/13→12/16 02/15→08/19 07/13→08/19 12/12→08/19			2	11.8116-0340.1 11.8116-0345.2	390595 390596	ATE ATE
T5	183	01/14→12/14		05/14→	2	11.8116-0340.1 11.8116-0345.2	390595 390596	ATE ATE
→								

VOLVO - V40 Schrägheck (525) 03/12→08/19

Führungshülzensatz, Bremsattel

D2	84	03/12→12/16	←	09/12→		11.0101-5407.2	260011	ATE
D3	110	03/12→03/15	→	09/12→		11.0101-5407.2	260011	ATE
D4	130	03/12→12/14						
T3 GTDi	110	03/12→12/16						
T4 GTDi	132	03/12→12/16						
D2	88	02/15→08/19	←			11.0101-5407.2	260011	ATE
D3	110	04/15→08/19	→					
D4	140	05/14→08/19						
D4 Polestar	147	05/14→08/19						
T2	90	02/15→08/19						
T2 GTDi	88	04/13→12/16						
T3	112	02/15→08/19						
T4	132 -	07/13→08/19						
	147							
T5	157 -	12/12→08/19						
	187							
T5 Drive-E Polestar	186	05/14→08/19						
T5	183	01/14→12/14						
			→	05/14→		11.0101-5407.2	260011	ATE

Führungsbolzen, Bremsattel

D2	84	03/12→12/16		09/12→	2	11.8171-0008.1	990049	ATE						
D3	110	03/12→03/15				11.8171-0008.1	990049	ATE						
D4	130	03/12→12/14												
T3 GTDi	110	03/12→12/16												
T4 GTDi	132	03/12→12/16												
D2	88	02/15→08/19			2	11.8171-0008.1	990049	ATE						
D3	110	04/15→08/19				11.8171-0008.1	990049	ATE						
D4	140	05/14→08/19												
T2	90	02/15→08/19												
T2 GTDi	88	04/13→12/16												
T3	112	02/15→08/19												
T4	132 -	07/13→08/19												
	147													
T5	157 -	12/12→08/19												
	187													
T5	183	01/14→12/14								05/14→	2	11.8171-0008.1	990049	ATE



















Bremsschlauch

D2	84	03/12→12/16	←	für Fahrzeuge mit erhöhter Bodenfreiheit	2	24.5140-0425.3	331614	L= 425
D3	110	03/12→03/15	←	09/12→; für Fahrzeuge ohne erhöhte Bodenfreiheit	2	83.7716-0408.3	331520	L= 406
D4	130	03/12→12/14						
T3 GTDi	110	03/12→12/16	→	09/12→	2	83.7788-0393.3	331523	L= 394
T4 GTDi	132	03/12→12/16						
D2	88	02/15→08/19						
D3	110	04/15→08/19						
D4	140	05/14→08/19	←	für Fahrzeuge ohne erhöhte Bodenfreiheit	2	83.7716-0408.3	331520	L= 406
T2	90	02/15→08/19	→		2	83.7788-0393.3	331523	L= 394
T2 GTDi	88	04/13→12/16						
T3	112	02/15→08/19						
T4	132 -	07/13→08/19						
	147							
T5	157 -	12/12→08/19						
	187							
D4 Polestar	147	05/14→08/19	←		2	83.7716-0408.3	331520	L= 406
T5 Drive-E Polestar	186	05/14→08/19	→		2	83.7788-0393.3	331523	L= 394
T5	183	01/14→12/14	←	für Fahrzeuge mit erhöhter Bodenfreiheit	2	24.5140-0425.3	331614	L= 425
			←	05/14→; für Fahrzeuge ohne erhöhte Bodenfreiheit	2	83.7716-0408.3	331520	L= 406
			→	05/14→	2	83.7788-0393.3	331523	L= 394

VOLVO - V50 (545) 12/03→12/12

Bremssattel

1.6	74	01/05→12/12	←	→ 05/12; nicht für Felgenreöße [Zoll]: 17,0;		24.3571-9813.5	240557	ATE - Halter
1.6 D	80	03/05→12/12	←	→ 05/12; nicht für Felgenreöße [Zoll]: 17,0;		24.3571-9814.5	240558	ATE - Halter
2.0	107	10/06→12/12						
2.0 FlexFuel	107	01/10→12/12	→			24.3576-9975.5	241042	ATE - Halter
D2	84	01/10→12/12						
D3	110	10/10→12/12						
D4	130	10/10→12/12						
T5	169	03/07→12/12						
			→	491291;		24.3387-7015.5	241007	ATE - Halter
			→	491291;		24.3387-7016.5	241008	ATE - Halter
			→	491292→; → 05/12;		24.3387-7099.5	241017	ATE - Halter
			→	491292→; → 05/12;		24.3387-7100.5	241018	ATE - Halter

	kW			 	! #		
VOLVO - V50 (545) 12/03→12/12							
 Bremssattel							
1.6 D	81	01/05→12/11	←	nicht für Felgenreöße [Zoll]: 17,0; 		24.3571-9813.5 240557	ATE - Halter
1.8	92	04/04→12/10	←	nicht für Felgenreöße [Zoll]: 17,0; 		24.3571-9814.5 240558	ATE - Halter
1.8 BiFuel	93	01/09→09/10	←	nicht für Felgenreöße [Zoll]: 17,0; 		24.3576-9975.5 241042	ATE - Halter
1.8 FlexFuel	92	01/05→12/10	←	Felgenreöße [Zoll]: 16,5; 		24.3576-9975.5 241042	ATE - Halter
2.0 CDI	98	12/03→12/06	←	Felgenreöße [Zoll]: 17,0; 		24.3576-9976.5 241043	ATE - Halter
2.0 D	100	04/04→12/10	←	Felgenreöße [Zoll]: 17,0; 		24.3576-9976.5 241043	ATE - Halter
2.0 D4	96	07/05→12/06	→	→ 491291; 		24.3387-7015.5 241007	ATE - Halter
2.4	103 - 125	04/04→12/10	→	→ 491291; 		24.3387-7016.5 241008	ATE - Halter
2.4 AWD	125	08/06→12/09	→	491292→; 		24.3387-7099.5 241017	ATE - Halter
2.4 Tdi	120	05/07→12/10	→	491292→; 		24.3387-7100.5 241018	ATE - Halter
D5	132	03/06→12/10	→	491292→; 			
T5	162	04/04→12/07					
T5 AWD	162 - 169	04/04→12/10					
Halter, Bremssattel							
1.6	74	01/05→12/12	←	→ 05/12; nicht für Felgenreöße [Zoll]: 17,0		11.0230-0818.1 260135	ATE
1.6 D	80	03/05→12/12	←	→ 05/12; nicht für Felgenreöße [Zoll]: 17,0		11.0230-0698.2 260091	ATE
2.0	107	10/06→12/12	→	491292→; → 05/12		11.0230-0698.2 260091	ATE
2.0 FlexFuel	107	01/10→12/12	→	→ 491291		11.0230-0698.2 260091	ATE
D2	84	01/10→12/12	→	→ 491291			
D3	110	10/10→12/12					
D4	130	10/10→12/12					
T5	169	03/07→12/12					
1.6 D	81	01/05→12/11	←	nicht für Felgenreöße [Zoll]: 17,0		11.0230-0818.1 260135	ATE
1.8	92	04/04→12/10	→	491292→		11.0230-0698.2 260091	ATE
1.8 BiFuel	93	01/09→09/10	→	→ 491291		11.0230-0698.2 260091	ATE
1.8 FlexFuel	92	01/05→12/10	→	→ 491291			
2.0 CDI	98	12/03→12/06					
2.0 D	100	04/04→12/10					
2.0 D4	96	07/05→12/06					
2.4	103 - 125	04/04→12/10					
2.4 AWD	125	08/06→12/09					
2.4 Tdi	120	05/07→12/10					
D5	132	03/06→12/10					
T5	162	04/04→12/07					
T5 AWD	162 - 169	04/04→12/10					
Feder, Bremssattel							
1.6	74	01/05→12/12		491292→; → 05/12	2	11.8116-0340.1 390595	ATE
1.6 D	80	03/05→12/12	←	→ 05/12	2	11.8116-0345.2 390596	ATE
2.0	107	10/06→12/12	→	→ 491291	2	11.8116-0356.1 390586	ATE
2.0 FlexFuel	107	01/10→12/12	→	→ 491291	2	11.8116-0340.1 390595	ATE
D2	84	01/10→12/12	→	→ 491291			
D3	110	10/10→12/12					
D4	130	10/10→12/12					
T5	169	03/07→12/12					
1.6 D	81	01/05→12/11		491292→	2	11.8116-0340.1 390595	ATE
1.8	92	04/04→12/10	←		2	11.8116-0345.2 390596	ATE
1.8 BiFuel	93	01/09→09/10	←		2	11.8116-0356.1 390586	ATE
1.8 FlexFuel	92	01/05→12/10	→	→ 491291	2	11.8116-0340.1 390595	ATE
2.0 CDI	98	12/03→12/06	→	→ 491291			
2.0 D	100	04/04→12/10					
2.0 D4	96	07/05→12/06					
2.4	103 - 125	04/04→12/10					
2.4 AWD	125	08/06→12/09					
2.4 Tdi	120	05/07→12/10					
D5	132	03/06→12/10					
T5	162	04/04→12/07					
T5 AWD	162 - 169	04/04→12/10					
Führungshülzensatz, Bremssattel							
1.6	74	01/05→12/12	←	→ 05/12		11.0101-5407.2 260011	ATE
1.6 D	80	03/05→12/12	→	491292→; → 05/12		11.0101-5407.2 260011	ATE
2.0	107	10/06→12/12	→	→ 491291		11.0101-5407.2 260011	ATE
2.0 FlexFuel	107	01/10→12/12	→	→ 491291			
D2	84	01/10→12/12					
D3	110	10/10→12/12					
D4	130	10/10→12/12					
T5	169	03/07→12/12					
1.6 D	81	01/05→12/11	←			11.0101-5407.2 260011	ATE
1.8	92	04/04→12/10	→	491292→		11.0101-5407.2 260011	ATE
1.8 BiFuel	93	01/09→09/10	→	→ 491291		11.0101-5407.2 260011	ATE
1.8 FlexFuel	92	01/05→12/10	→	→ 491291			
2.0 CDI	98	12/03→12/06					
2.0 D	100	04/04→12/10					
2.0 D4	96	07/05→12/06					
→							

VOLVO - V50 (545) 12/03→12/12

Führungshülzensatz, Bremsattel

2.4	103 - 125	04/04→12/10	←			11.0101-5407.2	260011	ATE
2.4 AWD	125	08/06→12/09	→	491292→		11.0101-5407.2	260011	ATE
2.4 Tdi	120	05/07→12/10	→	→ 491291		11.0101-5407.2	260011	ATE
D5	132	03/06→12/10						
T5	162	04/04→12/07						
T5 AWD	162 - 169	04/04→12/10						

Führungsbolzen, Bremsattel

1.6	74	01/05→12/12		→ 05/12	2	11.8171-0008.1	990049	ATE
1.6 D	80	03/05→12/12						
2.0	107	10/06→12/12		491292→; → 05/12	2	11.8171-0008.1	990049	ATE
2.0 FlexFuel	107	01/10→12/12		→ 491291	2	11.8171-0008.1	990049	ATE
D2	84	01/10→12/12						
D3	110	10/10→12/12						
D4	130	10/10→12/12						
T5	169	03/07→12/12						
1.6 D	81	01/05→12/11			2	11.8171-0008.1	990049	ATE
1.8	92	04/04→12/10		491292→	2	11.8171-0008.1	990049	ATE
1.8 BiFuel	93	01/09→09/10						
1.8 FlexFuel	92	01/05→12/10		→ 491291	2	11.8171-0008.1	990049	ATE
2.0 CDI	98	12/03→12/06						
2.0 D	100	04/04→12/10						
2.0 D4	96	07/05→12/06						
2.4	103 - 125	04/04→12/10						
2.4 AWD	125	08/06→12/09						
2.4 Tdi	120	05/07→12/10						
D5	132	03/06→12/10						
T5	162	04/04→12/07						
T5 AWD	162 - 169	04/04→12/10						













































Bremsschlauch









































1.6	74	01/05→12/12	←	→ 05/12; nicht für Felgengröße [Zoll]: 17,0	2	83.7716-0398.3	330987	L= 395
1.6 D	80	03/05→12/12						
2.0	107	10/06→12/12	←	→ 05/12; Felgengröße [Zoll]: 17,0	2	83.7788-0414.3	330988	L= 411
2.0 FlexFuel	107	01/10→12/12						
D2	84	01/10→12/12	→	→ 05/12	2	24.5104-0382.3	331767	L= 405
D3	110	10/10→12/12						
D4	130	10/10→12/12						
T5	169	03/07→12/12						
1.6 D	81	01/05→12/11	←	nicht für Felgengröße [Zoll]: 17,0	2	83.7716-0398.3	330987	L= 395
1.8	92	04/04→12/10						
1.8 BiFuel	93	01/09→09/10	←	Felgengröße [Zoll]: 17,0	2	83.7788-0414.3	330988	L= 411
1.8 FlexFuel	92	01/05→12/10	→		2	24.5104-0382.3	331767	L= 405
2.0 CDI	98	12/03→12/06						
2.0 D	100	04/04→12/10						
2.0 D4	96	07/05→12/06						
2.4	103 - 125	04/04→12/10						
2.4 AWD	125	08/06→12/09						
2.4 Tdi	120	05/07→12/10						
D5	132	03/06→12/10						
T5	162	04/04→12/07						
T5 AWD	162 - 169	04/04→12/10	←	nicht für Felgengröße [Zoll]: 17,0	2	83.7788-0414.3	330988	L= 411







VOLVO - V60 I (155) 07/10→12/18







Bremssattel







1.6 DRiVe	84	02/11→12/15	←	06/11→; für Bremsscheibendurchmesser [mm]: 300;		24.3601-9711.5	241048	ATE - Halter
D5	158	04/11→12/15						
D5 AWD	158	04/11→12/15	←	06/11→; für Bremsscheibendurchmesser [mm]: 300;		24.3601-9712.5	241049	ATE - Halter
			←	06/11→; für Bremsscheibendurchmesser [mm]: 336;		24.3606-9945.5	240966	ATE - Halter
			←	06/11→; für Bremsscheibendurchmesser [mm]: 336;		24.3606-9946.5	240967	ATE - Halter
			←	06/11→; für Bremsscheibendurchmesser [mm]: 316;		24.3606-9949.5	241123	ATE - Halter
			←	06/11→; für Bremsscheibendurchmesser [mm]: 316;		24.3606-9950.5	241124	ATE - Halter
			→	06/11→; V;		24.6241-1703.5	240992	TRW + EMot / - Halter + FSB
			→	06/11→; V;		24.6241-1704.5	240993	TRW + EMot / - Halter + FSB
2.0 BiFuel	157	03/14→12/15	←	für Bremsscheibendurchmesser [mm]: 300;		24.3601-9711.5	241048	ATE - Halter
2.0 T	132	01/14→07/18						
D2	88	03/15→05/18						
→								







	kw			 	! #			
VOLVO - V60 I (155) 07/10→12/18								
 Bremssattel								
D3	110	03/15→05/18	←	für Bremsscheibendurchmesser [mm]:		24.3601-9712.5	241049	ATE - Halter
D4	133 - 140	10/13→05/18	←	300; 				
D4 AWD	133 - 140	10/13→05/18	←	für Bremsscheibendurchmesser [mm]:		24.3606-9945.5	240966	ATE - Halter
D5	165 - 169	04/14→05/18	←	für Bremsscheibendurchmesser [mm]:		24.3606-9946.5	240967	ATE - Halter
D5 AWD	169	04/14→12/15	←	für Bremsscheibendurchmesser [mm]:		24.3606-9949.5	241123	ATE - Halter
D5 Hybrid AWD	169	03/15→05/18	←	316; 				
D6 Hybrid AWD	206	03/15→05/18	←	für Bremsscheibendurchmesser [mm]:		24.3606-9950.5	241124	ATE - Halter
T3	112	03/15→05/18	←	316; 				
T4F	132	04/11→12/15	→	V; 		24.6241-1703.5	240992	TRW + EMot / - Halter + FSB
T5	162 - 180	08/12→12/18	→	V; 		24.6241-1704.5	240993	TRW + EMot / - Halter + FSB
T6	224 - 225	10/13→12/18						
T6 AWD	225 - 242	10/13→12/18						
2.0 Polestar AWD	270	06/15→05/18	→	V; 		24.6241-1703.5	240992	TRW + EMot / - Halter + FSB
			→	V; 		24.6241-1704.5	240993	TRW + EMot / - Halter + FSB
2.0 T	149	07/10→12/12	←	11/10→; für Bremsscheibendurchmesser		24.3601-9711.5	241048	ATE - Halter
D3 / D4	120	07/10→12/14		[mm]: 300; 				
D5	151	07/10→12/11	←	11/10→; für Bremsscheibendurchmesser		24.3601-9712.5	241049	ATE - Halter
D5 AWD	151	07/10→12/11	←	[mm]: 300; 				
T3	110	09/10→12/15	←	11/10→; für Bremsscheibendurchmesser		24.3606-9945.5	240966	ATE - Halter
T4	132	09/10→12/15	←	[mm]: 336; 				
T5	177	09/10→12/14	←	11/10→; für Bremsscheibendurchmesser		24.3606-9946.5	240967	ATE - Halter
T6 AWD	224	07/10→12/15	←	[mm]: 336; 				
			←	11/10→; für Bremsscheibendurchmesser		24.3606-9949.5	241123	ATE - Halter
			←	[mm]: 316; 				
			←	11/10→; für Bremsscheibendurchmesser		24.3606-9950.5	241124	ATE - Halter
			←	[mm]: 316; 				
			→	11/10→; V; 		24.6241-1703.5	240992	TRW + EMot / - Halter + FSB
			→	11/10→; V; 		24.6241-1704.5	240993	TRW + EMot / - Halter + FSB
3.0 T AWD	258	04/14→05/18	→	05/14→; V; 		24.6241-1703.5	240992	TRW + EMot / - Halter + FSB
			→	05/14→; V; 		24.6241-1704.5	240993	TRW + EMot / - Halter + FSB
D3	100	05/12→12/15	←	10/12→; für Bremsscheibendurchmesser		24.3601-9711.5	241048	ATE - Halter
			←	[mm]: 300; 				
			←	10/12→; für Bremsscheibendurchmesser		24.3601-9712.5	241049	ATE - Halter
			←	[mm]: 300; 				
			←	10/12→; für Bremsscheibendurchmesser		24.3606-9945.5	240966	ATE - Halter
			←	[mm]: 336; 				
			←	10/12→; für Bremsscheibendurchmesser		24.3606-9946.5	240967	ATE - Halter
			←	[mm]: 336; 				
			←	10/12→; für Bremsscheibendurchmesser		24.3606-9949.5	241123	ATE - Halter
			←	[mm]: 316; 				
			←	10/12→; für Bremsscheibendurchmesser		24.3606-9950.5	241124	ATE - Halter
			←	[mm]: 316; 				
			→	10/12→; V; 		24.6241-1703.5	240992	TRW + EMot / - Halter + FSB
			→	10/12→; V; 		24.6241-1704.5	240993	TRW + EMot / - Halter + FSB
D4 AWD	120	05/12→12/15	←	12/12→; für Bremsscheibendurchmesser		24.3601-9711.5	241048	ATE - Halter
			←	[mm]: 300; 				
			←	12/12→; für Bremsscheibendurchmesser		24.3601-9712.5	241049	ATE - Halter
			←	[mm]: 300; 				
			←	12/12→; für Bremsscheibendurchmesser		24.3606-9945.5	240966	ATE - Halter
			←	[mm]: 336; 				
			←	12/12→; für Bremsscheibendurchmesser		24.3606-9946.5	240967	ATE - Halter
			←	[mm]: 336; 				
			←	12/12→; für Bremsscheibendurchmesser		24.3606-9949.5	241123	ATE - Halter
			←	[mm]: 316; 				
			←	12/12→; für Bremsscheibendurchmesser		24.3606-9950.5	241124	ATE - Halter
			←	[mm]: 316; 				
			→	12/12→; V; 		24.6241-1703.5	240992	TRW + EMot / - Halter + FSB
			→	12/12→; V; 		24.6241-1704.5	240993	TRW + EMot / - Halter + FSB
D6 Hybrid AWD	206	06/12→12/15	←	11/12→; für Bremsscheibendurchmesser		24.3601-9711.5	241048	ATE - Halter
			←	[mm]: 300; 				
			←	11/12→; für Bremsscheibendurchmesser		24.3601-9712.5	241049	ATE - Halter
			←	[mm]: 300; 				
			←	11/12→; für Bremsscheibendurchmesser		24.3606-9945.5	240966	ATE - Halter
			←	[mm]: 336; 				
→								







	kw			 	! #		
VOLVO - V60 I (155) 07/10→12/18							
Bremssattel							
D6 Hybrid AWD	206	06/12→12/15	←	11/12→; für Bremsscheibendurchmesser [mm]: 336; 	24.3606-9946.5	240967	ATE - Halter
			←	11/12→; für Bremsscheibendurchmesser [mm]: 316; 	24.3606-9949.5	241123	ATE - Halter
			←	11/12→; für Bremsscheibendurchmesser [mm]: 316; 	24.3606-9950.5	241124	ATE - Halter
			→	11/12→; V; 	24.6241-1703.5	240992	TRW + EMot / - Halter + FSB
			→	11/12→; V; 	24.6241-1704.5	240993	TRW + EMot / - Halter + FSB
T2	90	10/15→03/17	←	01/16→; für Bremsscheibendurchmesser [mm]: 300; 	24.3601-9711.5	241048	ATE - Halter
			←	01/16→; für Bremsscheibendurchmesser [mm]: 300; 	24.3601-9712.5	241049	ATE - Halter
			←	01/16→; für Bremsscheibendurchmesser [mm]: 336; 	24.3606-9945.5	240966	ATE - Halter
			←	01/16→; für Bremsscheibendurchmesser [mm]: 336; 	24.3606-9946.5	240967	ATE - Halter
			←	01/16→; für Bremsscheibendurchmesser [mm]: 316; 	24.3606-9949.5	241123	ATE - Halter
			←	01/16→; für Bremsscheibendurchmesser [mm]: 316; 	24.3606-9950.5	241124	ATE - Halter
			→	01/16→; V; 	24.6241-1703.5	240992	TRW + EMot / - Halter + FSB
			→	01/16→; V; 	24.6241-1704.5	240993	TRW + EMot / - Halter + FSB
T4	140	03/15→05/18	←	05/15→; für Bremsscheibendurchmesser [mm]: 300; 	24.3601-9711.5	241048	ATE - Halter
			←	05/15→; für Bremsscheibendurchmesser [mm]: 300; 	24.3601-9712.5	241049	ATE - Halter
			←	05/15→; für Bremsscheibendurchmesser [mm]: 336; 	24.3606-9945.5	240966	ATE - Halter
			←	05/15→; für Bremsscheibendurchmesser [mm]: 336; 	24.3606-9946.5	240967	ATE - Halter
			←	05/15→; für Bremsscheibendurchmesser [mm]: 316; 	24.3606-9949.5	241123	ATE - Halter
			←	05/15→; für Bremsscheibendurchmesser [mm]: 316; 	24.3606-9950.5	241124	ATE - Halter
			→	05/15→; V; 	24.6241-1703.5	240992	TRW + EMot / - Halter + FSB
			→	05/15→; V; 	24.6241-1704.5	240993	TRW + EMot / - Halter + FSB
T5	157	10/13→05/18	←	04/14→; für Bremsscheibendurchmesser [mm]: 300; 	24.3601-9711.5	241048	ATE - Halter
			←	04/14→; für Bremsscheibendurchmesser [mm]: 300; 	24.3601-9712.5	241049	ATE - Halter
			←	04/14→; für Bremsscheibendurchmesser [mm]: 336; 	24.3606-9945.5	240966	ATE - Halter
			←	04/14→; für Bremsscheibendurchmesser [mm]: 336; 	24.3606-9946.5	240967	ATE - Halter
			←	04/14→; für Bremsscheibendurchmesser [mm]: 316; 	24.3606-9949.5	241123	ATE - Halter
			←	04/14→; für Bremsscheibendurchmesser [mm]: 316; 	24.3606-9950.5	241124	ATE - Halter
			→	04/14→; V; 	24.6241-1703.5	240992	TRW + EMot / - Halter + FSB
			→	04/14→; V; 	24.6241-1704.5	240993	TRW + EMot / - Halter + FSB
T5 AWD	180 - 187	07/14→05/18	←		24.3606-9949.5	241123	ATE - Halter
			←		24.3606-9950.5	241124	ATE - Halter
			→	V; 	24.6241-1703.5	240992	TRW + EMot / - Halter + FSB
			→	V; 	24.6241-1704.5	240993	TRW + EMot / - Halter + FSB
Halter, Bremssattel							
1.6 DRiVe D5	84 158	02/11→12/15 04/11→12/15	←	06/11→; für Bremsscheibendurchmesser [mm]: 300	11.0230-0934.1	260128	ATE
			←	06/11→; für Bremsscheibendurchmesser [mm]: 300			
D5 AWD	158	04/11→12/15					
2.0 BiFuel 2.0 T	157 132	03/14→12/15 01/14→07/18	←	für Bremsscheibendurchmesser [mm]: 300	11.0230-0934.1	260128	ATE
D2			88	03/15→05/18			
D3	110	03/15→05/18					
D4	133 - 140	10/13→05/18					
D4 AWD	133 - 140	10/13→05/18					
D5	165 - 169	04/14→05/18					
D5 AWD	169	04/14→12/15					
→							







	kW			 	! #		
VOLVO - V60 I (155) 07/10→12/18							
Halter, Bremssattel							
D5 Hybrid AWD D6 Hybrid AWD T3 T4F T5 T6 T6 AWD	169 206 112 132 162 - 180 224 - 225 225 - 242	03/15→05/18 03/15→05/18 03/15→05/18 04/11→12/15 08/12→12/18 10/13→12/18 10/13→12/18	←	für Bremsscheibendurchmesser [mm]: 300		11.0230-0934.1 260128	ATE
2.0 T D3 / D4 D5 D5 AWD T3 T4 T5 T6 AWD	149 120 151 151 110 132 177 224	07/10→12/12 07/10→12/14 07/10→12/11 07/10→12/11 09/10→12/15 09/10→12/15 09/10→12/14 07/10→12/15	←	11/10→; für Bremsscheibendurchmesser [mm]: 300		11.0230-0934.1 260128	ATE
D3	100	05/12→12/15	←	10/12→; für Bremsscheibendurchmesser [mm]: 300		11.0230-0934.1 260128	ATE
D4 AWD	120	05/12→12/15	←	12/12→; für Bremsscheibendurchmesser [mm]: 300		11.0230-0934.1 260128	ATE
D6 Hybrid AWD	206	06/12→12/15	←	11/12→; für Bremsscheibendurchmesser [mm]: 300		11.0230-0934.1 260128	ATE
T2	90	10/15→03/17	←	01/16→; für Bremsscheibendurchmesser [mm]: 300		11.0230-0934.1 260128	ATE
T4	140	03/15→05/18	←	05/15→; für Bremsscheibendurchmesser [mm]: 300		11.0230-0934.1 260128	ATE
T5	157	10/13→05/18	←	04/14→; für Bremsscheibendurchmesser [mm]: 300		11.0230-0934.1 260128	ATE
Feder, Bremssattel							
1.6 DRiVe D5 D5 AWD	84 158 158	02/11→12/15 04/11→12/15 04/11→12/15	←	06/11→; für Bremsscheibendurchmesser [mm]: 300	2	11.8116-0206.1 390593	ATE
			←	06/11→; für Bremsscheibendurchmesser [mm]: 336	2	11.8116-0388.2 390588	ATE
			←	06/11→; für Bremsscheibendurchmesser [mm]: 316	2	11.8116-0388.2 390588	ATE
2.0 BiFuel 2.0 T D2 D3 D4 D4 AWD D5 D5 AWD D5 Hybrid AWD D6 Hybrid AWD T3 T4F T5 T6 T6 AWD	157 132 88 110 133 - 140 133 - 140 165 - 169 169 169 206 112 132 162 - 180 224 - 225 225 - 242	03/14→12/15 01/14→07/18 03/15→05/18 03/15→05/18 10/13→05/18 10/13→05/18 04/14→05/18 04/14→12/15 03/15→05/18 03/15→05/18 04/11→12/15 08/12→12/18 10/13→12/18 10/13→12/18	←	für Bremsscheibendurchmesser [mm]: 300	2	11.8116-0206.1 390593	ATE
			←	für Bremsscheibendurchmesser [mm]: 316	2	11.8116-0388.2 390588	ATE
			←	für Bremsscheibendurchmesser [mm]: 336	2	11.8116-0388.2 390588	ATE
2.0 T D3 / D4 D5 D5 AWD T3 T4 T5 T6 AWD	149 120 151 151 110 132 177 224	07/10→12/12 07/10→12/14 07/10→12/11 07/10→12/11 09/10→12/15 09/10→12/15 09/10→12/14 07/10→12/15	←	11/10→; für Bremsscheibendurchmesser [mm]: 300	2	11.8116-0206.1 390593	ATE
			←	11/10→; für Bremsscheibendurchmesser [mm]: 316	2	11.8116-0388.2 390588	ATE
			←	11/10→; für Bremsscheibendurchmesser [mm]: 336	2	11.8116-0388.2 390588	ATE
D3	100	05/12→12/15	←	10/12→; für Bremsscheibendurchmesser [mm]: 300	2	11.8116-0206.1 390593	ATE
			←	10/12→; für Bremsscheibendurchmesser [mm]: 316	2	11.8116-0388.2 390588	ATE
			←	10/12→; für Bremsscheibendurchmesser [mm]: 336	2	11.8116-0388.2 390588	ATE
D4 AWD	120	05/12→12/15	←	12/12→; für Bremsscheibendurchmesser [mm]: 300	2	11.8116-0206.1 390593	ATE
			←	12/12→; für Bremsscheibendurchmesser [mm]: 316	2	11.8116-0388.2 390588	ATE
			←	12/12→; für Bremsscheibendurchmesser [mm]: 336	2	11.8116-0388.2 390588	ATE
→							











	kw			 	! #			
VOLVO - V60 I (155) 07/10→12/18								
Feder, Bremssattel								
D6 Hybrid AWD	206	06/12→12/15	←	11/12→; für Bremsscheibendurchmesser [mm]: 300	2	11.8116-0206.1	390593	ATE
			←	11/12→; für Bremsscheibendurchmesser [mm]: 316	2	11.8116-0388.2	390588	ATE
			←	11/12→; für Bremsscheibendurchmesser [mm]: 336	2	11.8116-0388.2	390588	ATE
T2	90	10/15→03/17	←	01/16→; für Bremsscheibendurchmesser [mm]: 300	2	11.8116-0206.1	390593	ATE
			←	01/16→; für Bremsscheibendurchmesser [mm]: 316	2	11.8116-0388.2	390588	ATE
			←	01/16→; für Bremsscheibendurchmesser [mm]: 336	2	11.8116-0388.2	390588	ATE
T4	140	03/15→05/18	←	05/15→; für Bremsscheibendurchmesser [mm]: 300	2	11.8116-0206.1	390593	ATE
			←	05/15→; für Bremsscheibendurchmesser [mm]: 316	2	11.8116-0388.2	390588	ATE
			←	05/15→; für Bremsscheibendurchmesser [mm]: 336	2	11.8116-0388.2	390588	ATE
T5	157	10/13→05/18	←	04/14→; für Bremsscheibendurchmesser [mm]: 300	2	11.8116-0206.1	390593	ATE
			←	04/14→; für Bremsscheibendurchmesser [mm]: 316	2	11.8116-0388.2	390588	ATE
			←	04/14→; für Bremsscheibendurchmesser [mm]: 336	2	11.8116-0388.2	390588	ATE
T5 AWD	180 - 187	07/14→05/18	←		2	11.8116-0388.2	390588	ATE
Führungshülsensatz, Bremssattel								
1.6 DRiVe D5 D5 AWD	84 158 158	02/11→12/15 04/11→12/15 04/11→12/15	←	06/11→; für Bremsscheibendurchmesser [mm]: 300		11.0101-5407.2	260011	ATE
			←	06/11→; für Bremsscheibendurchmesser [mm]: 316		11.0101-5704.2	260095	ATE
			←	06/11→; für Bremsscheibendurchmesser [mm]: 336		11.0101-5704.2	260095	ATE
2.0 BiFuel 2.0 T D2 D3 D4 D4 AWD D5 D5 AWD D5 Hybrid AWD D6 Hybrid AWD T3 T4F T5 T6 T6 AWD	157 132 88 110 133 - 140 133 - 140 165 - 169 169 169 206 112 132 162 - 180 224 - 225 225 - 242	03/14→12/15 01/14→07/18 03/15→05/18 03/15→05/18 10/13→05/18 10/13→05/18 04/14→05/18 04/14→12/15 03/15→05/18 03/15→05/18 04/11→12/15 08/12→12/18 10/13→12/18 10/13→12/18	←	für Bremsscheibendurchmesser [mm]: 300		11.0101-5407.2	260011	ATE
			←	für Bremsscheibendurchmesser [mm]: 316		11.0101-5704.2	260095	ATE
			←	für Bremsscheibendurchmesser [mm]: 336		11.0101-5704.2	260095	ATE
			←	11/10→; für Bremsscheibendurchmesser [mm]: 300		11.0101-5407.2	260011	ATE
			←	11/10→; für Bremsscheibendurchmesser [mm]: 316		11.0101-5704.2	260095	ATE
			←	11/10→; für Bremsscheibendurchmesser [mm]: 336		11.0101-5704.2	260095	ATE
			←	10/12→; für Bremsscheibendurchmesser [mm]: 300		11.0101-5407.2	260011	ATE
			←	10/12→; für Bremsscheibendurchmesser [mm]: 336		11.0101-5704.2	260095	ATE
			←	10/12→; für Bremsscheibendurchmesser [mm]: 316		11.0101-5704.2	260095	ATE
			←	12/12→; für Bremsscheibendurchmesser [mm]: 300		11.0101-5407.2	260011	ATE
			←	12/12→; für Bremsscheibendurchmesser [mm]: 336		11.0101-5704.2	260095	ATE
			←	12/12→; für Bremsscheibendurchmesser [mm]: 316		11.0101-5704.2	260095	ATE
			D6 Hybrid AWD →	206	06/12→12/15	←	11/12→; für Bremsscheibendurchmesser [mm]: 300	

	kW			 	! #		
VOLVO - V60 I (155) 07/10→12/18							
Führungshülzensatz, Bremsattel							
D6 Hybrid AWD	206	06/12→12/15	←	11/12→; für Bremsscheibendurchmesser [mm]: 316	2	11.0101-5704.2 260095	ATE
			←	11/12→; für Bremsscheibendurchmesser [mm]: 336	2	11.0101-5704.2 260095	ATE
T2	90	10/15→03/17	←	01/16→; für Bremsscheibendurchmesser [mm]: 300	2	11.0101-5407.2 260011	ATE
			←	01/16→; für Bremsscheibendurchmesser [mm]: 336	2	11.0101-5704.2 260095	ATE
			←	01/16→; für Bremsscheibendurchmesser [mm]: 316	2	11.0101-5704.2 260095	ATE
T4	140	03/15→05/18	←	05/15→; für Bremsscheibendurchmesser [mm]: 300	2	11.0101-5407.2 260011	ATE
			←	05/15→; für Bremsscheibendurchmesser [mm]: 316	2	11.0101-5704.2 260095	ATE
			←	05/15→; für Bremsscheibendurchmesser [mm]: 336	2	11.0101-5704.2 260095	ATE
T5	157	10/13→05/18	←	04/14→; für Bremsscheibendurchmesser [mm]: 300	2	11.0101-5407.2 260011	ATE
			←	04/14→; für Bremsscheibendurchmesser [mm]: 316	2	11.0101-5704.2 260095	ATE
			←	04/14→; für Bremsscheibendurchmesser [mm]: 336	2	11.0101-5704.2 260095	ATE
T5 AWD	180 - 187	07/14→05/18	←		2	11.0101-5704.2 260095	ATE
Führungsbolzen, Bremsattel							
1.6 DRIVE	84	02/11→12/15	←	06/11→; für Bremsscheibendurchmesser [mm]: 300	2	11.8171-0008.1 990049	ATE
D5	158	04/11→12/15					
D5 AWD	158	04/11→12/15	←	06/11→; für Bremsscheibendurchmesser [mm]: 336	2	11.8171-0008.1 990049	ATE
2.0 BiFuel	157	03/14→12/15	←	für Bremsscheibendurchmesser [mm]: 300	2	11.8171-0008.1 990049	ATE
2.0 T	132	01/14→07/18					
D2	88	03/15→05/18	←	für Bremsscheibendurchmesser [mm]: 336	2	11.8171-0008.1 990049	ATE
D3	110	03/15→05/18					
D4	133 - 140	10/13→05/18					
D4 AWD	133 - 140	10/13→05/18					
D5	165 - 169	04/14→05/18					
D5 AWD	169	04/14→12/15					
D5 Hybrid AWD	169	03/15→05/18					
D6 Hybrid AWD	206	03/15→05/18					
T3	112	03/15→05/18					
T4F	132	04/11→12/15					
T5	162 - 180	08/12→12/18					
T6	224 - 225	10/13→12/18					
T6 AWD	225 - 242	10/13→12/18					
2.0 T	149	07/10→12/12	←	11/10→; für Bremsscheibendurchmesser [mm]: 300	2	11.8171-0008.1 990049	ATE
D3 / D4	120	07/10→12/14					
D5	151	07/10→12/11	←	11/10→; für Bremsscheibendurchmesser [mm]: 336	2	11.8171-0008.1 990049	ATE
D5 AWD	151	07/10→12/11					
T3	110	09/10→12/15					
T4	132	09/10→12/15					
T5	177	09/10→12/14					
T6 AWD	224	07/10→12/15					
D3	100	05/12→12/15	←	10/12→; für Bremsscheibendurchmesser [mm]: 336	2	11.8171-0008.1 990049	ATE
			←	10/12→; für Bremsscheibendurchmesser [mm]: 300	2	11.8171-0008.1 990049	ATE
D4 AWD	120	05/12→12/15	←	12/12→; für Bremsscheibendurchmesser [mm]: 300	2	11.8171-0008.1 990049	ATE
			←	12/12→; für Bremsscheibendurchmesser [mm]: 336	2	11.8171-0008.1 990049	ATE
D6 Hybrid AWD	206	06/12→12/15	←	11/12→; für Bremsscheibendurchmesser [mm]: 300	2	11.8171-0008.1 990049	ATE
			←	11/12→; für Bremsscheibendurchmesser [mm]: 336	2	11.8171-0008.1 990049	ATE
T2	90	10/15→03/17	←	01/16→; für Bremsscheibendurchmesser [mm]: 336	2	11.8171-0008.1 990049	ATE
			←	01/16→; für Bremsscheibendurchmesser [mm]: 300	2	11.8171-0008.1 990049	ATE
T4	140	03/15→05/18	←	05/15→; für Bremsscheibendurchmesser [mm]: 300	2	11.8171-0008.1 990049	ATE
→							











	kw			 	! #		
VOLVO - V60 I (155) 07/10→12/18							
Führungsbolzen, Bremsattel							
T4	140	03/15→05/18	←	05/15→; für Bremsscheibendurchmesser [mm]: 336	2	11.8171-0008.1 990049	ATE
T5	157	10/13→05/18	←	04/14→; für Bremsscheibendurchmesser [mm]: 336	2	11.8171-0008.1 990049	ATE
			←	04/14→; für Bremsscheibendurchmesser [mm]: 300	2	11.8171-0008.1 990049	ATE
T5 AWD	180 - 187	07/14→05/18	←			11.8171-0008.1 990049	ATE
Bremsschlauch							
1.6 DRIVe D5 D5 AWD	84	02/11→12/15	←	06/11→; Felgengröße [Zoll]: 17,0	2	24.5162-0375.3 331203	L= 375
	158	04/11→12/15	←	06/11→; Felgengröße [Zoll]: 16,0	2	24.5162-0390.3 331199	L= 390
	158	04/11→12/15	→	06/11→; □		24.5133-0310.3 331197	L= 330
				→	06/11→; □		24.5133-0311.3 331198
2.0 BiFuel 2.0 T D2 D3 D4 D4 AWD D5 D5 AWD D5 Hybrid AWD D6 Hybrid AWD T3 T4F T5 T6 T6 AWD	157	03/14→12/15	←	Felgengröße [Zoll]: 17,0	2	24.5162-0375.3 331203	L= 375
	132	01/14→07/18	←	Felgengröße [Zoll]: 16,0	2	24.5162-0390.3 331199	L= 390
	88	03/15→05/18	→	□		24.5133-0310.3 331197	L= 330
	110	03/15→05/18	→	□		24.5133-0311.3 331198	L= 330
	133 - 140	10/13→05/18	→	□		24.5133-0311.3 331198	L= 330
	133 - 140	10/13→05/18					
	165 - 169	04/14→05/18					
	169	04/14→12/15					
	169	03/15→05/18					
	206	03/15→05/18					
	112	03/15→05/18					
	132	04/11→12/15					
	162 - 180	08/12→12/18					
	225	10/13→12/18					
225	10/13→12/18						
2.0 Polestar AWD T6 T6 AWD	270	06/15→05/18	→	□		24.5133-0310.3 331197	L= 330
	224	07/14→04/15	→	□		24.5133-0311.3 331198	L= 330
	242	04/14→12/15	→	□		24.5133-0311.3 331198	L= 330
2.0 T D3 / D4 D5 D5 AWD T3 T4 T5 T6 AWD	149	07/10→12/12	←	11/10→; Felgengröße [Zoll]: 17,0	2	24.5162-0375.3 331203	L= 375
	120	07/10→12/14	←	11/10→; Felgengröße [Zoll]: 16,0	2	24.5162-0390.3 331199	L= 390
	151	07/10→12/11	→	11/10→; □		24.5133-0310.3 331197	L= 330
	151	07/10→12/11	→	11/10→; □		24.5133-0311.3 331198	L= 330
	110	09/10→12/15	→	11/10→; □		24.5133-0311.3 331198	L= 330
	132	09/10→12/15	→	11/10→; □		24.5133-0311.3 331198	L= 330
3.0 T AWD	258	04/14→05/18	→	05/14→; □		24.5133-0310.3 331197	L= 330
			→	05/14→; □		24.5133-0311.3 331198	L= 330
D3	100	05/12→12/15	←	10/12→; Felgengröße [Zoll]: 17,0	2	24.5162-0375.3 331203	L= 375
			←	10/12→; Felgengröße [Zoll]: 16,0	2	24.5162-0390.3 331199	L= 390
			→	10/12→; □		24.5133-0310.3 331197	L= 330
			→	10/12→; □		24.5133-0311.3 331198	L= 330
D4 AWD	120	05/12→12/15	←	12/12→; Felgengröße [Zoll]: 17,0	2	24.5162-0375.3 331203	L= 375
			←	12/12→; Felgengröße [Zoll]: 16,0	2	24.5162-0390.3 331199	L= 390
			→	12/12→; □		24.5133-0310.3 331197	L= 330
			→	12/12→; □		24.5133-0311.3 331198	L= 330
D6 Hybrid AWD	206	06/12→12/15	←	11/12→; Felgengröße [Zoll]: 17,0	2	24.5162-0375.3 331203	L= 375
			←	11/12→; Felgengröße [Zoll]: 16,0	2	24.5162-0390.3 331199	L= 390
			→	11/12→; □		24.5133-0310.3 331197	L= 330
			→	11/12→; □		24.5133-0311.3 331198	L= 330
T2	90	10/15→03/17	←	01/16→; Felgengröße [Zoll]: 17,0	2	24.5162-0375.3 331203	L= 375
			←	01/16→; Felgengröße [Zoll]: 16,0	2	24.5162-0390.3 331199	L= 390
			→	01/16→; □		24.5133-0310.3 331197	L= 330
			→	01/16→; □		24.5133-0311.3 331198	L= 330
T4	140	03/15→05/18	←	05/15→; Felgengröße [Zoll]: 17,0	2	24.5162-0375.3 331203	L= 375
			←	05/15→; Felgengröße [Zoll]: 16,0	2	24.5162-0390.3 331199	L= 390
			→	05/15→; □		24.5133-0310.3 331197	L= 330
			→	05/15→; □		24.5133-0311.3 331198	L= 330
→							









	kw					! #		
VOLVO - V60 I (155) 07/10→12/18								
Bremsschlauch								
T5	157	10/13→05/18	←	04/14→; Felgenreöße [Zoll]: 17,0	2	24.5162-0375.3	331203	L= 375
			←	04/14→; Felgenreöße [Zoll]: 16,0	2	24.5162-0390.3	331199	L= 390
			→	04/14→; ☐		24.5133-0310.3	331197	L= 330
			→	04/14→; ☐		24.5133-0311.3	331198	L= 330
T5 AWD	180 - 187	07/14→05/18	←		2	24.5162-0405.3	331194	L= 405
			→	☐		24.5133-0310.3	331197	L= 330
			→	☐		24.5133-0311.3	331198	L= 330
VOLVO - V60 I Cross Country (157) 09/10→12/18								
Bremssattel								
D2	88	03/15→05/18	←	für Bremsscheibendurchmesser [mm]: 316; ☐		24.3606-9949.5	241123	ATE - Halter
D3	110	03/15→05/18						
D4	140	03/15→05/18	←	für Bremsscheibendurchmesser [mm]: 316; ☐		24.3606-9950.5	241124	ATE - Halter
D4 AWD	140	03/15→05/18						
D5	165	03/15→05/18	→	V; ☐		24.6241-1704.5	240993	TRW + EMot / - Halter + FSB
D5 Hybrid AWD	169	03/15→05/18						
T5	180	03/15→05/18						
T5 AWD	180 - 187	03/15→05/18						
D4 Drive-E Polestar	147	03/15→05/18	←	05/15→; für Bremsscheibendurchmesser [mm]: 300; ☐		24.3601-9711.5	241048	ATE - Halter
			←	05/15→; für Bremsscheibendurchmesser [mm]: 300; ☐		24.3601-9712.5	241049	ATE - Halter
			←	05/15→; für Bremsscheibendurchmesser [mm]: 336; ☐		24.3606-9945.5	240966	ATE - Halter
			←	05/15→; für Bremsscheibendurchmesser [mm]: 336; ☐		24.3606-9946.5	240967	ATE - Halter
			←	05/15→; für Bremsscheibendurchmesser [mm]: 316; ☐		24.3606-9949.5	241123	ATE - Halter
			←	05/15→; für Bremsscheibendurchmesser [mm]: 316; ☐		24.3606-9950.5	241124	ATE - Halter
			→	05/15→; V; ☐		24.6241-1703.5	240992	TRW + EMot / - Halter + FSB
			→	05/15→; V; ☐		24.6241-1704.5	240993	TRW + EMot / - Halter + FSB
D4 Polestar AWD	147 - 162	03/15→05/18	←	für Bremsscheibendurchmesser [mm]: 300; ☐		24.3601-9711.5	241048	ATE - Halter
			←	für Bremsscheibendurchmesser [mm]: 300; ☐		24.3601-9712.5	241049	ATE - Halter
			←	für Bremsscheibendurchmesser [mm]: 336; ☐		24.3606-9945.5	240966	ATE - Halter
			←	für Bremsscheibendurchmesser [mm]: 336; ☐		24.3606-9946.5	240967	ATE - Halter
			←	für Bremsscheibendurchmesser [mm]: 316; ☐		24.3606-9949.5	241123	ATE - Halter
			←	für Bremsscheibendurchmesser [mm]: 316; ☐		24.3606-9950.5	241124	ATE - Halter
			→	V; ☐		24.6241-1703.5	240992	TRW + EMot / - Halter + FSB
			→	V; ☐		24.6241-1704.5	240993	TRW + EMot / - Halter + FSB
T5 AWD	183	03/15→05/18	←	☐		24.3606-9949.5	241123	ATE - Halter
T5 Drive-E Polestar	186	03/15→07/18	←	☐		24.3606-9950.5	241124	ATE - Halter
T5 Drive-E Polestar AWD	186	03/15→07/18	→	V; ☐		24.6241-1703.5	240992	TRW + EMot / - Halter + FSB
			→	V; ☐		24.6241-1704.5	240993	TRW + EMot / - Halter + FSB
Halter, Bremssattel								
D4 Drive-E Polestar	147	03/15→05/18	←	05/15→; für Bremsscheibendurchmesser [mm]: 300		11.0230-0934.1	260128	ATE
D4 Polestar AWD	147 - 162	03/15→05/18	←	für Bremsscheibendurchmesser [mm]: 300		11.0230-0934.1	260128	ATE
Feder, Bremssattel								
D2	88	03/15→05/18	←	für Bremsscheibendurchmesser [mm]: 316	2	11.8116-0388.2	390588	ATE
D3	110	03/15→05/18						
D4	140	03/15→05/18						
D4 AWD	140	03/15→05/18						
D5	165	03/15→05/18						
D5 Hybrid AWD	169	03/15→05/18						
T5	180	03/15→05/18						
T5 AWD	180 - 187	03/15→05/18						
→								

	kw			 	! #			
VOLVO - V60 I Cross Country (157) 09/10→12/18								
Feder, Bremssattel								
D4 Drive-E Polestar	147	03/15→05/18	←	05/15→; für Bremsscheibendurchmesser [mm]: 300	2	11.8116-0206.1	390593	ATE
			←	05/15→; für Bremsscheibendurchmesser [mm]: 316	2	11.8116-0388.2	390588	ATE
			←	05/15→; für Bremsscheibendurchmesser [mm]: 336	2	11.8116-0388.2	390588	ATE
D4 Polestar AWD	147 - 162	03/15→05/18	←	für Bremsscheibendurchmesser [mm]: 300	2	11.8116-0206.1	390593	ATE
			←	für Bremsscheibendurchmesser [mm]: 316	2	11.8116-0388.2	390588	ATE
			←	für Bremsscheibendurchmesser [mm]: 336	2	11.8116-0388.2	390588	ATE
T5 AWD	183	03/15→05/18	←		2	11.8116-0388.2	390588	ATE
T5 Drive-E Polestar	186	03/15→07/18						
T5 Drive-E Polestar AWD	186	03/15→07/18						
Führungshülzensatz, Bremssattel								
D2	88	03/15→05/18	←	für Bremsscheibendurchmesser [mm]: 316		11.0101-5704.2	260095	ATE
D3	110	03/15→05/18						
D4	140	03/15→05/18						
D4 AWD	140	03/15→05/18						
D5	165	03/15→05/18						
D5 Hybrid AWD	169	03/15→05/18						
T5	180	03/15→05/18						
T5 AWD	180 - 187	03/15→05/18						
D4 Drive-E Polestar	147	03/15→05/18	←	05/15→; für Bremsscheibendurchmesser [mm]: 300		11.0101-5407.2	260011	ATE
			←	05/15→; für Bremsscheibendurchmesser [mm]: 316		11.0101-5704.2	260095	ATE
			←	05/15→; für Bremsscheibendurchmesser [mm]: 336		11.0101-5704.2	260095	ATE
D4 Polestar AWD	147 - 162	03/15→05/18	←	für Bremsscheibendurchmesser [mm]: 300		11.0101-5407.2	260011	ATE
			←	für Bremsscheibendurchmesser [mm]: 316		11.0101-5704.2	260095	ATE
			←	für Bremsscheibendurchmesser [mm]: 336		11.0101-5704.2	260095	ATE
T5 AWD	183	03/15→05/18	←			11.0101-5704.2	260095	ATE
T5 Drive-E Polestar	186	03/15→07/18						
T5 Drive-E Polestar AWD	186	03/15→07/18						
Führungsbolzen, Bremssattel								
D4 Drive-E Polestar	147	03/15→05/18	←	05/15→; für Bremsscheibendurchmesser [mm]: 300	2	11.8171-0008.1	990049	ATE
			←	05/15→; für Bremsscheibendurchmesser [mm]: 336	2	11.8171-0008.1	990049	ATE
D4 Polestar AWD	147 - 162	03/15→05/18	←	für Bremsscheibendurchmesser [mm]: 300	2	11.8171-0008.1	990049	ATE
			←	für Bremsscheibendurchmesser [mm]: 336	2	11.8171-0008.1	990049	ATE
T5 AWD	183	03/15→05/18	←			11.8171-0008.1	990049	ATE
T5 Drive-E Polestar	186	03/15→07/18						
T5 Drive-E Polestar AWD	186	03/15→07/18						
Bremsschlauch								
D2	88	03/15→05/18	→	☐ / außen		24.5133-0310.3	331197	L= 330
D3	110	03/15→05/18						
D4	140	03/15→05/18	→	☐ / außen		24.5133-0311.3	331198	L= 330
D4 AWD	140	03/15→05/18						
D5	165	03/15→05/18						
D5 Hybrid AWD	169	03/15→05/18						
T5	180	03/15→05/18						
T5 AWD	180 - 187	03/15→05/18						
D4 Drive-E Polestar	147	03/15→05/18	←	05/15→; Felgenreöße [Zoll]: 17,0	2	24.5162-0375.3	331203	L= 375
			←	05/15→; Felgenreöße [Zoll]: 16,0	2	24.5162-0390.3	331199	L= 390
			→	05/15→; ☐		24.5133-0310.3	331197	L= 330
			→	05/15→; ☐		24.5133-0311.3	331198	L= 330
D4 Polestar AWD	147 - 162	03/15→05/18	←	Felgenreöße [Zoll]: 17,0	2	24.5162-0375.3	331203	L= 375
			←	Felgenreöße [Zoll]: 16,0	2	24.5162-0390.3	331199	L= 390
			→	☐		24.5133-0310.3	331197	L= 330
→								

	kw					! #		
VOLVO - V60 I Cross Country (157) 09/10→12/18								
 Bremsschlauch								
D4 Polestar AWD	147 - 162	03/15→05/18	→	☐			24.5133-0311.3 331198	L= 330
T5 AWD	183	03/15→05/18	←		2	24.5162-0405.3 331194		L= 405
T5 Drive-E Polestar	186	03/15→07/18	→					
T5 Drive-E Polestar AWD	186	03/15→07/18	→	☐		24.5133-0310.3 331197		L= 330
			→	☐		24.5133-0311.3 331198		L= 330
VOLVO - V60 I Kasten/Kombi (155) 09/13→12/15								
 Bremssattel								
1.6 DRiVe	84	09/13→12/15	←	für Bremsscheibendurchmesser [mm]: 300; ☐		24.3601-9711.5 241048		ATE - Halter
2.0 D3	100	09/13→12/15	←	für Bremsscheibendurchmesser [mm]: 300; ☐		24.3601-9712.5 241049		ATE - Halter
2.0 D4	120	09/13→12/15	←	für Bremsscheibendurchmesser [mm]: 300; ☐		24.3601-9712.5 241049		ATE - Halter
2.4 D4 AWD	133	09/13→12/15	←	für Bremsscheibendurchmesser [mm]: 300; ☐		24.3601-9712.5 241049		ATE - Halter
2.4 D5	158	09/13→12/15	←	für Bremsscheibendurchmesser [mm]: 336; ☐		24.3606-9945.5 240966		ATE - Halter
			←	für Bremsscheibendurchmesser [mm]: 336; ☐		24.3606-9946.5 240967		ATE - Halter
			←	für Bremsscheibendurchmesser [mm]: 316; ☐		24.3606-9949.5 241123		ATE - Halter
			←	für Bremsscheibendurchmesser [mm]: 316; ☐		24.3606-9950.5 241124		ATE - Halter
			→	V; ☐		24.6241-1703.5 240992		TRW + EMot / - Halter + FSB
			→	V; ☐		24.6241-1704.5 240993		TRW + EMot / - Halter + FSB
Halter, Bremssattel								
1.6 DRiVe	84	09/13→12/15	←	für Bremsscheibendurchmesser [mm]: 300		11.0230-0934.1 260128		ATE
2.0 D3	100	09/13→12/15	←	für Bremsscheibendurchmesser [mm]: 300		11.0230-0934.1 260128		ATE
2.0 D4	120	09/13→12/15	←	für Bremsscheibendurchmesser [mm]: 300		11.0230-0934.1 260128		ATE
2.4 D4 AWD	133	09/13→12/15	←	für Bremsscheibendurchmesser [mm]: 300		11.0230-0934.1 260128		ATE
2.4 D5	158	09/13→12/15	←	für Bremsscheibendurchmesser [mm]: 300		11.0230-0934.1 260128		ATE
Feder, Bremssattel								
1.6 DRiVe	84	09/13→12/15	←	für Bremsscheibendurchmesser [mm]: 300	2	11.8116-0206.1 390593		ATE
2.0 D3	100	09/13→12/15	←	für Bremsscheibendurchmesser [mm]: 300	2	11.8116-0206.1 390593		ATE
2.0 D4	120	09/13→12/15	←	für Bremsscheibendurchmesser [mm]: 316	2	11.8116-0388.2 390588		ATE
2.4 D4 AWD	133	09/13→12/15	←	für Bremsscheibendurchmesser [mm]: 316	2	11.8116-0388.2 390588		ATE
2.4 D5	158	09/13→12/15	←	für Bremsscheibendurchmesser [mm]: 336	2	11.8116-0388.2 390588		ATE
Führungshülzensatz, Bremssattel								
1.6 DRiVe	84	09/13→12/15	←	für Bremsscheibendurchmesser [mm]: 300		11.0101-5407.2 260011		ATE
2.0 D3	100	09/13→12/15	←	für Bremsscheibendurchmesser [mm]: 300		11.0101-5407.2 260011		ATE
2.0 D4	120	09/13→12/15	←	für Bremsscheibendurchmesser [mm]: 316		11.0101-5704.2 260095		ATE
2.4 D4 AWD	133	09/13→12/15	←	für Bremsscheibendurchmesser [mm]: 316		11.0101-5704.2 260095		ATE
2.4 D5	158	09/13→12/15	←	für Bremsscheibendurchmesser [mm]: 336		11.0101-5704.2 260095		ATE
Führungsbolzen, Bremssattel								
1.6 DRiVe	84	09/13→12/15	←	für Bremsscheibendurchmesser [mm]: 300	2	11.8171-0008.1 990049		ATE
2.0 D3	100	09/13→12/15	←	für Bremsscheibendurchmesser [mm]: 300	2	11.8171-0008.1 990049		ATE
2.0 D4	120	09/13→12/15	←	für Bremsscheibendurchmesser [mm]: 316	2	11.8171-0008.1 990049		ATE
2.4 D4 AWD	133	09/13→12/15	←	für Bremsscheibendurchmesser [mm]: 316	2	11.8171-0008.1 990049		ATE
2.4 D5	158	09/13→12/15	←	für Bremsscheibendurchmesser [mm]: 336	2	11.8171-0008.1 990049		ATE
 Bremsschlauch								
1.6 DRiVe	84	09/13→12/15	←	Felgenreiße [Zoll]: 17,0	2	24.5162-0375.3 331203		L= 375
2.0 D3	100	09/13→12/15	←	Felgenreiße [Zoll]: 16,0	2	24.5162-0390.3 331199		L= 390
2.0 D4	120	09/13→12/15	←	Felgenreiße [Zoll]: 16,0	2	24.5162-0390.3 331199		L= 390
2.4 D4 AWD	133	09/13→12/15	→			24.5133-0310.3 331197		L= 330
2.4 D5	158	09/13→12/15	→			24.5133-0311.3 331198		L= 330
VOLVO - V60 II (225) 02/18→								
 Bremssattel								
2.0 T6 Drive-E Polestar AWD	240	02/18→12/21	→	Bremssenggröße: 17"; ☐		24.6242-7045.5 241317		ATE + EMot / - Halter + FSB
B3 Mild-Hybrid	120	03/20→	→	Bremssenggröße: 17"; ☐		24.6242-7046.5 241318		ATE + EMot / - Halter + FSB
B4 Mild-Hybrid	145	03/20→						
B5 Mild-Hybrid	184	03/20→						
B5 Mild-Hybrid AWD	184	03/20→						
B6 Mild-Hybrid AWD	220	03/20→						
D3	110	02/18→12/21						
D3 AWD	110	09/18→12/21						
D4	140	02/18→12/21						



	kw			 	! #			
VOLVO - V60 II (225) 02/18→								
Bremssattel								
D4 AWD	140	09/18→12/21	➔	Bremsengröße: 17"; 		24.6242-7045.5	241317	ATE + EMot / - Halter + FSB
D4 Polestar	147	02/18→12/21	➔	Bremsengröße: 17"; 		24.6242-7046.5	241318	ATE + EMot / - Halter + FSB
D4 Polestar AWD	147	02/18→12/21						
T4	140	05/19→						
T4 Polestar	155	07/19→12/21						
T5	184	02/18→12/21						
T5 AWD	184	09/18→12/21						
T5 Polestar	186	07/19→12/21						
T5 Polestar AWD	186	07/19→						
T6 AWD	228	02/18→12/21						
T6 Plug-in Hybrid AWD	250 - 257	03/19→	➔	Bremsengröße: 17"; - Performance Parts; 		24.6242-7045.5	241317	ATE + EMot / - Halter + FSB
T8 Plug-in Hybrid AWD	287 - 335	02/18→	➔	Bremsengröße: 17"; - Performance Parts; 		24.6242-7046.5	241318	ATE + EMot / - Halter + FSB
T8 Plug-in Hybrid Polestar AWD	298	05/19→12/22						
T8 Recharge AWD	317	01/23→						
Feder, Bremssattel								
2.0 T6 Drive-E Polestar AWD	240	02/18→12/21	➔		2	11.8116-0340.1	390595	ATE
B3 Mild-Hybrid	120	03/20→						
B4 Mild-Hybrid	145	03/20→						
B5 Mild-Hybrid	184	03/20→						
B5 Mild-Hybrid AWD	184	03/20→						
B6 Mild-Hybrid AWD	220	03/20→						
D3	110	02/18→12/21						
D3 AWD	110	09/18→12/21						
D4	140	02/18→12/21						
D4 AWD	140	09/18→12/21						
D4 Polestar	147	02/18→12/21						
D4 Polestar AWD	147	02/18→12/21						
T4	140	05/19→						
T4 Polestar	155	07/19→12/21						
T5	184	02/18→12/21						
T5 AWD	184	09/18→12/21						
T5 Polestar	186	07/19→12/21						
T5 Polestar AWD	186	07/19→						
T6 AWD	228	02/18→12/21						
T6 Plug-in Hybrid AWD	250 - 257	03/19→						
T8 Plug-in Hybrid AWD	287 - 335	02/18→						
T8 Plug-in Hybrid Polestar AWD	298	05/19→12/22						
T8 Recharge AWD	317	01/23→						
Führungshülzensatz, Bremssattel								
2.0 T6 Drive-E Polestar AWD	240	02/18→12/21	←	Bremsengröße: 16" / 17"		11.0101-5407.2	260011	ATE
B3 Mild-Hybrid	120	03/20→	➔			11.0101-5407.2	260011	ATE
B4 Mild-Hybrid	145	03/20→						
B5 Mild-Hybrid	184	03/20→						
B5 Mild-Hybrid AWD	184	03/20→						
B6 Mild-Hybrid AWD	220	03/20→						
D3	110	02/18→12/21						
D3 AWD	110	09/18→12/21						
D4	140	02/18→12/21						
D4 AWD	140	09/18→12/21						
D4 Polestar	147	02/18→12/21						
D4 Polestar AWD	147	02/18→12/21						
T4	140	05/19→						
T4 Polestar	155	07/19→12/21						
T5	184	02/18→12/21						
T5 AWD	184	09/18→12/21						
T5 Polestar	186	07/19→12/21						
T5 Polestar AWD	186	07/19→						
T6 AWD	228	02/18→12/21						
T6 Plug-in Hybrid AWD	250 - 257	03/19→						
T8 Plug-in Hybrid AWD	287 - 335	02/18→						
T8 Plug-in Hybrid Polestar AWD	298	05/19→12/22						
T8 Recharge AWD	317	01/23→						
Führungsbolzen, Bremssattel								
2.0 T6 Drive-E Polestar AWD	240	02/18→12/21	←	Bremsengröße: 16" / 17"		11.8171-0008.1	990049	ATE
B3 Mild-Hybrid	120	03/20→	←	Bremsengröße: 18"		11.8171-0096.1	250155	ATE
B4 Mild-Hybrid	145	03/20→	➔			11.8171-0008.1	990049	ATE
B5 Mild-Hybrid	184	03/20→						
B5 Mild-Hybrid AWD	184	03/20→	→					

	kW			 	! #		
VOLVO - V60 II (225) 02/18→							
Führungsbolzen, Bremsattel							
B6 Mild-Hybrid AWD	220	03/20→	←	Bremsengröße: 16" / 17"		11.8171-0008.1	990049 ATE
D3	110	02/18→12/21	←	Bremsengröße: 18"		11.8171-0096.1	250155 ATE
D3 AWD	110	09/18→12/21	←				
D4	140	02/18→12/21	→			11.8171-0008.1	990049 ATE
D4 AWD	140	09/18→12/21	→				
D4 Polestar	147	02/18→12/21	→				
D4 Polestar AWD	147	02/18→12/21	→				
T4	140	05/19→	→				
T4 Polestar	155	07/19→12/21	→				
T5	184	02/18→12/21	→				
T5 AWD	184	09/18→12/21	→				
T5 Polestar	186	07/19→12/21	→				
T5 Polestar AWD	186	07/19→	→				
T6 AWD	228	02/18→12/21	→				
T6 Plug-in Hybrid AWD	250 - 257	03/19→	→				
T8 Plug-in Hybrid AWD	287 - 335	02/18→	→				
T8 Plug-in Hybrid Polestar AWD	298	05/19→12/22	→				
T8 Recharge AWD	317	01/23→	→				
Stellelement, Feststellbremse Bremsattel							
2.0 T6 Drive-E Polestar AWD	240	02/18→12/21	→	<input type="checkbox"/>		24.6282-2001.3	250178 ATE
B3 Mild-Hybrid	120	03/20→	→	<input type="checkbox"/>		24.6282-2002.3	250179 ATE
B4 Mild-Hybrid	145	03/20→	→				
B5 Mild-Hybrid	184	03/20→	→				
B5 Mild-Hybrid AWD	184	03/20→	→				
B6 Mild-Hybrid AWD	220	03/20→	→				
D3	110	02/18→12/21	→				
D3 AWD	110	09/18→12/21	→				
D4	140	02/18→12/21	→				
D4 AWD	140	09/18→12/21	→				
D4 Polestar	147	02/18→12/21	→				
D4 Polestar AWD	147	02/18→12/21	→				
T4	140	05/19→	→				
T4 Polestar	155	07/19→12/21	→				
T5	184	02/18→12/21	→				
T5 AWD	184	09/18→12/21	→				
T5 Polestar	186	07/19→12/21	→				
T5 Polestar AWD	186	07/19→	→				
T6 AWD	228	02/18→12/21	→				
T6 Plug-in Hybrid AWD	250 - 257	03/19→	→				
T8 Plug-in Hybrid AWD	287 - 335	02/18→	→				
T8 Plug-in Hybrid Polestar AWD	298	05/19→12/22	→				
T8 Recharge AWD	317	01/23→	→				
VOLVO - V60 II Cross Country (227) 02/18→							
 Bremsattel							
B4 Mild-Hybrid AWD	145	10/20→	→	Bremsengröße: 17"; <input type="checkbox"/>		24.6242-7045.5	241317 ATE + EMot / - Halter + FSB
B5 Mild-Hybrid AWD	183 - 184	01/20→	→	Bremsengröße: 17"; <input type="checkbox"/>		24.6242-7046.5	241318 ATE + EMot / - Halter + FSB
D3 AWD	110	12/18→12/21	→				
D4 AWD	140	12/18→12/21	→				
D4 Polestar AWD	147	02/18→12/20	→				
T5 AWD	184	12/18→12/21	→				
T5 Polestar AWD	186	07/19→	→				
Feder, Bremsattel							
B4 Mild-Hybrid AWD	145	10/20→	→		2	11.8116-0340.1	390595 ATE
B5 Mild-Hybrid AWD	183 - 184	01/20→	→				
D3 AWD	110	12/18→12/21	→				
D4 AWD	140	12/18→12/21	→				
D4 Polestar AWD	147	02/18→12/20	→				
T5 AWD	184	12/18→12/21	→				
T5 Polestar AWD	186	07/19→	→				
Führungshülzensatz, Bremsattel							
B4 Mild-Hybrid AWD	145	10/20→	←	Bremsengröße: 16" / 17"		11.0101-5407.2	260011 ATE
B5 Mild-Hybrid AWD	183 - 184	01/20→	→			11.0101-5407.2	260011 ATE
D3 AWD	110	12/18→12/21	→				
D4 AWD	140	12/18→12/21	→				
D4 Polestar AWD	147	02/18→12/20	→				
T5 AWD	184	12/18→12/21	→				
T5 Polestar AWD	186	07/19→	→				



VOLVO - V60 II Cross Country (227) 02/18→

Führungsbolzen, Bremsattel

B4 Mild-Hybrid AWD	145	10/20→	←	Bremsengröße: 16" / 17"	11.8171-0008.1	990049	ATE
B5 Mild-Hybrid AWD	183 - 184	01/20→	←	Bremsengröße: 18"	11.8171-0096.1	250155	ATE
D3 AWD	110	12/18→12/21	→		11.8171-0008.1	990049	ATE
D4 AWD	140	12/18→12/21					
D4 Polestar AWD	147	02/18→12/20					
T5 AWD	184	12/18→12/21					
T5 Polestar AWD	186	07/19→					

Stellelement, Feststellbremse Bremsattel

B4 Mild-Hybrid AWD	145	10/20→	→	☐	24.6282-2001.3	250178	ATE
B5 Mild-Hybrid AWD	183 - 184	01/20→	→	☐	24.6282-2002.3	250179	ATE
D3 AWD	110	12/18→12/21					
D4 AWD	140	12/18→12/21					
D4 Polestar AWD	147	02/18→12/20					
T5 AWD	184	12/18→12/21					
T5 Polestar AWD	186	07/19→					







VOLVO - V70 I (875, 876) 12/95→12/00

































Bremsattel



















































2.0	93 - 132	12/95→03/00	←	01/97→; ☐	24.3571-9971.5	240617	ATE - Halter
2.0 Turbo	155	12/95→03/00	←	01/97→; ☐	24.3571-9972.5	240618	ATE - Halter
2.3 Turbo	184	12/95→03/00	→	01/97→; ☐	24.9238-0097.5	230037	ATE
2.4	106	12/95→03/00	→	01/97→; ☐	24.9238-0098.5	230038	ATE
2.5 TDi AWD	103	11/96→02/00	→	01/97→; ☐	24.9238-0098.5	230038	ATE
2.0	120	01/97→12/00	←	→ 03/00; ☐	24.3571-9971.5	240617	ATE - Halter
2.4 Bifuel	103	08/99→12/00	←	→ 03/00; ☐	24.3571-9972.5	240618	ATE - Halter
			→	→ 03/00; ☐	24.9238-0097.5	230037	ATE
			→	→ 03/00; ☐	24.9238-0098.5	230038	ATE
2.0 Turbo	166	11/96→12/00	←	01/97→ 03/00; ☐	24.3571-9971.5	240617	ATE - Halter
2.3	177	11/96→11/00	←	01/97→ 03/00; ☐	24.3571-9972.5	240618	ATE - Halter
2.3 T-5	176	11/96→12/00	←	01/97→ 03/00; ☐	24.3571-9972.5	240618	ATE - Halter
2.4	125	12/95→05/00	→	01/97→ 03/00; ☐	24.9238-0097.5	230037	ATE
2.4 Turbo	142	04/96→12/00	→	01/97→ 03/00; ☐	24.9238-0098.5	230038	ATE
2.5 TDI	103	12/95→12/00	→	01/97→ 03/00; ☐	24.9238-0098.5	230038	ATE
2.0 Turbo AWD	166	11/96→12/00	←	01/97→ 03/00; ☐	24.3571-9971.5	240617	ATE - Halter
2.4 Turbo AWD	142	04/96→12/00	←	01/97→ 03/00; ☐	24.3571-9972.5	240618	ATE - Halter
2.3 T-5 AWD	176	01/97→12/00	←	→ 03/00; ☐	24.3571-9971.5	240617	ATE - Halter
2.4 Turbo AWD	195	03/99→12/00	←	→ 03/00; ☐	24.3571-9972.5	240618	ATE - Halter
2.3 T AWD	184	04/97→03/00	←	☐	24.3571-9971.5	240617	ATE - Halter
			←	☐	24.3571-9972.5	240618	ATE - Halter
2.4	103	03/99→12/00	←	08/99→ 03/00; ☐	24.3571-9971.5	240617	ATE - Halter
			←	08/99→ 03/00; ☐	24.3571-9972.5	240618	ATE - Halter
			→	→ 03/00; ☐	24.9238-0097.5	230037	ATE
			→	→ 03/00; ☐	24.9238-0098.5	230038	ATE















































Feder, Bremsattel







2.0	93 - 132	12/95→03/00	←	01/97→	2	11.8116-0073.1	390498	ATE
2.0 Turbo	155	12/95→03/00						
2.3 Turbo	184	12/95→03/00						
2.4	106	12/95→03/00						
2.5 TDi AWD	103	11/96→02/00						
2.0	120	01/97→12/00	←	→ 03/00	2	11.8116-0073.1	390498	ATE
2.3 T-5 AWD	176	01/97→12/00						
2.4 Bifuel	103	08/99→12/00						
2.4 Turbo AWD	195	03/99→12/00						
2.0 Turbo	166	11/96→12/00	←	01/97→ 03/00	2	11.8116-0073.1	390498	ATE
2.0 Turbo AWD	166	11/96→12/00						
2.3	177	11/96→11/00						
2.3 T-5	176	11/96→12/00						
2.4	125	12/95→05/00						
2.4 Turbo	142	04/96→12/00						
2.4 Turbo AWD	142	04/96→12/00						
2.5 TDI	103	12/95→12/00						
2.3 T AWD	184	04/97→03/00	←		2	11.8116-0073.1	390498	ATE
2.4	103	03/99→12/00	←	08/99→ 03/00	2	11.8116-0073.1	390498	ATE
→								









	kw			 	! #		
VOLVO - V70 I (875, 876) 12/95→12/00							
Führungshülzensatz, Bremssattel							
2.0	93 - 132	12/95→03/00	←	01/97→		11.0101-5407.2 260011	ATE
2.0 Turbo	155	12/95→03/00					
2.3 Turbo	184	12/95→03/00					
2.4	106	12/95→03/00					
2.5 TDi AWD	103	11/96→02/00					
2.0	120	01/97→12/00	←	→ 03/00		11.0101-5407.2 260011	ATE
2.3 T-5 AWD	176	01/97→12/00					
2.4 Bifuel	103	08/99→12/00					
2.4 Turbo AWD	195	03/99→12/00					
2.0 Turbo	166	11/96→12/00	←	01/97→ 03/00		11.0101-5407.2 260011	ATE
2.0 Turbo AWD	166	11/96→12/00					
2.3	177	11/96→11/00					
2.3 T-5	176	11/96→12/00					
2.4	125	12/95→05/00					
2.4 Turbo	142	04/96→12/00					
2.4 Turbo AWD	142	04/96→12/00					
2.5 TDI	103	12/95→12/00					
2.3 T AWD	184	04/97→03/00	←			11.0101-5407.2 260011	ATE
2.4	103	03/99→12/00	←	08/99→ 03/00		11.0101-5407.2 260011	ATE
Führungsbolzen, Bremssattel							
2.0	93 - 132	12/95→03/00	←	01/97→	2	11.8171-0008.1 990049	ATE
2.0 Turbo	155	12/95→03/00					
2.3 Turbo	184	12/95→03/00					
2.4	106	12/95→03/00					
2.5 TDi AWD	103	11/96→02/00					
2.0	120	01/97→12/00	←	→ 03/00	2	11.8171-0008.1 990049	ATE
2.3 T-5 AWD	176	01/97→12/00					
2.4 Bifuel	103	08/99→12/00					
2.4 Turbo AWD	195	03/99→12/00					
2.0 Turbo	166	11/96→12/00	←	01/97→ 03/00	2	11.8171-0008.1 990049	ATE
2.0 Turbo AWD	166	11/96→12/00					
2.3	177	11/96→11/00					
2.3 T-5	176	11/96→12/00					
2.4	125	12/95→05/00					
2.4 Turbo	142	04/96→12/00					
2.4 Turbo AWD	142	04/96→12/00					
2.5 TDI	103	12/95→12/00					
2.3 T AWD	184	04/97→03/00	←		2	11.8171-0008.1 990049	ATE
2.4	103	03/99→12/00	←	08/99→ 03/00	2	11.8171-0008.1 990049	ATE
Bremsschlauch							
2.0	93 - 132	12/95→03/00		01/97→; am Bremssattel	2	83.6113-0331.3 330982	L= 330
2.0 Turbo	155	12/95→03/00	←	01/97→; Felgenreöße [Zoll]: 15,0	2	24.5103-0335.3 331762	L= 335
2.3 Turbo	184	12/95→03/00	←	01/97→; Felgenreöße [Zoll]: 16,0	2	24.5170-0361.3 331310	L= 361
2.4	106	12/95→03/00					
2.5 TDi AWD	103	11/96→02/00	→	01/97→; → 566120	2	24.5201-0204.3 331400	L= 204
			→	566121→	2	83.6204-0180.3 330547	L= 180
2.0	120	01/97→12/00		→ 03/00; am Bremssattel	2	83.6113-0331.3 330982	L= 330
			←	→ 03/00; Felgenreöße [Zoll]: 15,0	2	24.5103-0335.3 331762	L= 335
			←	→ 03/00; Felgenreöße [Zoll]: 16,0	2	24.5170-0361.3 331310	L= 361
			→	→ 566120	2	24.5201-0204.3 331400	L= 204
			→	→ 03/00; 566121→	2	83.6204-0180.3 330547	L= 180
2.0 Turbo	166	11/96→12/00		01/97→ 03/00; am Bremssattel	2	83.6113-0331.3 330982	L= 330
2.3	177	11/96→11/00	←	01/97→ 03/00; Felgenreöße [Zoll]: 15,0	2	24.5103-0335.3 331762	L= 335
2.3 T-5	176	11/96→12/00	←	01/97→ 03/00; Felgenreöße [Zoll]: 16,0	2	24.5170-0361.3 331310	L= 361
2.4	125	12/95→05/00	←	01/97→ 03/00; Felgenreöße [Zoll]: 16,0	2	24.5170-0361.3 331310	L= 361
2.4 Turbo	142	04/96→12/00	→	01/97→; → 566120	2	24.5201-0204.3 331400	L= 204
2.5 TDI	103	12/95→12/00	→	→ 03/00; 566121→	2	83.6204-0180.3 330547	L= 180
2.0 Turbo AWD	166	11/96→12/00		01/97→ 03/00; am Bremssattel	2	83.6113-0331.3 330982	L= 330
2.4 Turbo AWD	142	04/96→12/00	←	01/97→ 03/00; Felgenreöße [Zoll]: 15,0	2	24.5103-0335.3 331762	L= 335
			←	01/97→ 03/00; Felgenreöße [Zoll]: 16,0	2	24.5170-0361.3 331310	L= 361
			→	587044→; → 03/00	2	83.6134-0270.3 330779	L= 270
			→	01/97→; → 528556	2	83.6134-0270.3 330779	L= 270
2.3 AWD	195	12/98→02/00	→	→ 566120	2	24.5201-0204.3 331400	L= 204
2.3 T-5 AWD	176	01/97→12/00		→ 03/00; am Bremssattel	2	83.6113-0331.3 330982	L= 330
			←	→ 03/00; Felgenreöße [Zoll]: 15,0	2	24.5103-0335.3 331762	L= 335
→							









	kw			 	! #		
VOLVO - V70 I (875, 876) 12/95→12/00							
 Bremsschlauch							
2.3 T-5 AWD	176	01/97→12/00	←	→ 03/00; Felgenreöße [Zoll]: 16,0	2	24.5170-0361.3 331310	L= 361
			→	587044→; → 03/00	2	83.6134-0270.3 330779	L= 270
			→	528556	2	83.6134-0270.3 330779	L= 270
2.3 T AWD	184	04/97→03/00		am Bremssattel	2	83.6113-0331.3 330982	L= 330
			←	Felgenreöße [Zoll]: 15,0	2	24.5103-0335.3 331762	L= 335
			←	Felgenreöße [Zoll]: 16,0	2	24.5170-0361.3 331310	L= 361
			→	528556	2	83.6134-0270.3 330779	L= 270
			→	587044→	2	83.6134-0270.3 330779	L= 270
2.4	103	03/99→12/00		08/99→ 03/00; am Bremssattel	2	83.6113-0331.3 330982	L= 330
			←	08/99→ 03/00; Felgenreöße [Zoll]: 15,0	2	24.5103-0335.3 331762	L= 335
			←	08/99→ 03/00; Felgenreöße [Zoll]: 16,0	2	24.5170-0361.3 331310	L= 361
			→	08/99→ 03/00	2	83.6204-0180.3 330547	L= 180
2.4 Bifuel	103	08/99→12/00		→ 03/00; am Bremssattel	2	83.6113-0331.3 330982	L= 330
			←	→ 03/00; Felgenreöße [Zoll]: 15,0	2	24.5103-0335.3 331762	L= 335
			←	→ 03/00; Felgenreöße [Zoll]: 16,0	2	24.5170-0361.3 331310	L= 361
			→	→ 03/00	2	83.6204-0180.3 330547	L= 180
2.4 Turbo AWD	195	03/99→12/00		→ 03/00; am Bremssattel	2	83.6113-0331.3 330982	L= 330
			←	→ 03/00; Felgenreöße [Zoll]: 15,0	2	24.5103-0335.3 331762	L= 335
			←	→ 03/00; Felgenreöße [Zoll]: 16,0	2	24.5170-0361.3 331310	L= 361
			→	→ 03/00	2	83.6134-0270.3 330779	L= 270
VOLVO - V70 II (285) 11/99→12/08							
 Bremssattel							
2.0 T	132	11/99→08/07	←	01/03→ 07/07; Felgenreöße [Zoll]: 17,0; 		24.3571-9863.5 240691	ATE - Halter
			←	01/03→ 07/07; Felgenreöße [Zoll]: 17,0; 		24.3571-9864.5 240692	ATE - Halter
			←	01/03→ 07/07; nicht für Felgenreöße [Zoll]: 17,0; 		24.3601-9829.5 240507	ATE - Halter
			←	07/01→ 12/02; nicht für Felgenreöße [Zoll]: 17,0; 		24.3601-9829.5 240507	ATE - Halter
			←	07/01→ 12/02; nicht für Felgenreöße [Zoll]: 17,0; 		24.3601-9830.5 240508	ATE - Halter
			←	01/03→ 07/07; nicht für Felgenreöße [Zoll]: 17,0; 		24.3601-9830.5 240508	ATE - Halter
			→	07/01→ 07/07; 		24.3421-9979.5 240475	ATE - Halter
			→	07/01→ 07/07; 		24.3421-9980.5 240476	ATE - Halter
2.3 2.5 AWD	195 155	10/00→09/04 09/02→12/04	←	01/03→; Felgenreöße [Zoll]: 17,0; 		24.3571-9863.5 240691	ATE - Halter
			←	01/03→; Felgenreöße [Zoll]: 17,0; 		24.3571-9864.5 240692	ATE - Halter
			←	→ 12/02; nicht für Felgenreöße [Zoll]: 17,0; 		24.3601-9829.5 240507	ATE - Halter
			←	01/03→; nicht für Felgenreöße [Zoll]: 17,0; 		24.3601-9829.5 240507	ATE - Halter
			←	→ 12/02; nicht für Felgenreöße [Zoll]: 17,0; 		24.3601-9830.5 240508	ATE - Halter
			←	01/03→; nicht für Felgenreöße [Zoll]: 17,0; 		24.3601-9830.5 240508	ATE - Halter
			→			24.3421-9979.5 240475	ATE - Halter
			→			24.3421-9980.5 240476	ATE - Halter
2.4 2.4 Bifuel	103 - 125 103	03/00→08/07 09/01→08/07	←	01/03→ 07/07; Felgenreöße [Zoll]: 17,0; 		24.3571-9863.5 240691	ATE - Halter
			←	01/03→ 07/07; Felgenreöße [Zoll]: 17,0; 		24.3571-9864.5 240692	ATE - Halter
			←	01/03→ 07/07; nicht für Felgenreöße [Zoll]: 17,0; 		24.3601-9829.5 240507	ATE - Halter
			←	→ 12/02; nicht für Felgenreöße [Zoll]: 17,0; 		24.3601-9829.5 240507	ATE - Halter
			←	→ 12/02; nicht für Felgenreöße [Zoll]: 17,0; 		24.3601-9830.5 240508	ATE - Halter
			←	01/03→ 07/07; nicht für Felgenreöße [Zoll]: 17,0; 		24.3601-9830.5 240508	ATE - Halter
			→	→ 07/07; 		24.3421-9979.5 240475	ATE - Halter
→							

	kw			 	! #		
VOLVO - V70 II (285) 11/99→12/08							
 Bremssattel							
2.4	103 - 125	03/00→08/07	→	→ 07/07; 		24.3421-9980.5 240476	ATE - Halter
2.4 Bifuel	103	09/01→08/07					
2.4 CDI	90	07/05→12/08	←	Felgengröße [Zoll]: 17,0; 		24.3571-9863.5 240691	ATE - Halter
			←	Felgengröße [Zoll]: 17,0; 		24.3571-9864.5 240692	ATE - Halter
			←	nicht für Felgengröße [Zoll]: 17,0; 		24.3601-9829.5 240507	ATE - Halter
			←	nicht für Felgengröße [Zoll]: 17,0; 		24.3601-9830.5 240508	ATE - Halter
			→			24.3421-9979.5 240475	ATE - Halter
			→			24.3421-9980.5 240476	ATE - Halter
2.4 D	93	04/05→12/08	←	05/05→ 07/07; Felgengröße [Zoll]: 17,0; 		24.3571-9863.5 240691	ATE - Halter
			←	05/05→ 07/07; Felgengröße [Zoll]: 17,0; 		24.3571-9864.5 240692	ATE - Halter
			←	05/05→ 07/07; nicht für Felgengröße [Zoll]: 17,0; 		24.3601-9829.5 240507	ATE - Halter
			←	05/05→ 07/07; nicht für Felgengröße [Zoll]: 17,0; 		24.3601-9830.5 240508	ATE - Halter
			→	05/05→ 07/07; 		24.3421-9979.5 240475	ATE - Halter
			→	05/05→ 07/07; 		24.3421-9980.5 240476	ATE - Halter
2.4 D	96	07/01→08/07	←	01/03→ 07/07; Felgengröße [Zoll]: 17,0; 		24.3571-9863.5 240691	ATE - Halter
			←	01/03→ 07/07; Felgengröße [Zoll]: 17,0; 		24.3571-9864.5 240692	ATE - Halter
			←	01/03→ 07/07; nicht für Felgengröße [Zoll]: 17,0; 		24.3601-9829.5 240507	ATE - Halter
			←	12/01→ 12/02; nicht für Felgengröße [Zoll]: 17,0; 		24.3601-9829.5 240507	ATE - Halter
			←	12/01→ 12/02; nicht für Felgengröße [Zoll]: 17,0; 		24.3601-9830.5 240508	ATE - Halter
			←	01/03→ 07/07; nicht für Felgengröße [Zoll]: 17,0; 		24.3601-9830.5 240508	ATE - Halter
			→	12/01→ 07/07; 		24.3421-9979.5 240475	ATE - Halter
			→	12/01→ 07/07; 		24.3421-9980.5 240476	ATE - Halter
2.4 T T5	147 184	11/99→08/03 11/99→12/04	←	01/03→; Felgengröße [Zoll]: 17,0; 		24.3571-9863.5 240691	ATE - Halter
			←	01/03→; Felgengröße [Zoll]: 17,0; 		24.3571-9864.5 240692	ATE - Halter
			←	03/00→ 12/02; nicht für Felgengröße [Zoll]: 17,0; 		24.3601-9829.5 240507	ATE - Halter
			←	01/03→; nicht für Felgengröße [Zoll]: 17,0; 		24.3601-9829.5 240507	ATE - Halter
			←	01/03→; nicht für Felgengröße [Zoll]: 17,0; 		24.3601-9830.5 240508	ATE - Halter
			←	03/00→ 12/02; nicht für Felgengröße [Zoll]: 17,0; 		24.3601-9830.5 240508	ATE - Halter
			→	03/00→; 		24.3421-9979.5 240475	ATE - Halter
			→	03/00→; 		24.3421-9980.5 240476	ATE - Halter
2.4 T AWD	147	09/01→08/02	←	nicht für Felgengröße [Zoll]: 17,0; 		24.3601-9829.5 240507	ATE - Halter
			←	nicht für Felgengröße [Zoll]: 17,0; 		24.3601-9830.5 240508	ATE - Halter
			→			24.3421-9979.5 240475	ATE - Halter
			→			24.3421-9980.5 240476	ATE - Halter
2.5 T	154	07/01→08/07	←	04/04→ 07/07; Felgengröße [Zoll]: 17,0; 		24.3571-9863.5 240691	ATE - Halter
			←	04/04→ 07/07; Felgengröße [Zoll]: 17,0; 		24.3571-9864.5 240692	ATE - Halter
			←	04/04→ 07/07; nicht für Felgengröße [Zoll]: 17,0; 		24.3601-9829.5 240507	ATE - Halter
			←	04/04→ 07/07; nicht für Felgengröße [Zoll]: 17,0; 		24.3601-9830.5 240508	ATE - Halter
			→	04/04→ 07/07; 		24.3421-9979.5 240475	ATE - Halter
			→	04/04→ 07/07; 		24.3421-9980.5 240476	ATE - Halter
2.5 T AWD	154	07/02→08/07	←	01/03→ 07/07; Felgengröße [Zoll]: 17,0; 		24.3571-9863.5 240691	ATE - Halter
			←	01/03→ 07/07; Felgengröße [Zoll]: 17,0; 		24.3571-9864.5 240692	ATE - Halter
			←	01/03→ 07/07; nicht für Felgengröße [Zoll]: 17,0; 		24.3601-9829.5 240507	ATE - Halter
→							









	kw			 	! #			
VOLVO - V70 II (285) 11/99→12/08								
 Bremssattel								
2.5 T AWD	154	07/02→08/07	←	09/02→ 12/02; nicht für Felgengröße [Zoll]: 17,0; 		24.3601-9829.5	240507	ATE - Halter
			←	09/02→ 12/02; nicht für Felgengröße [Zoll]: 17,0; 		24.3601-9830.5	240508	ATE - Halter
			←	01/03→ 07/07; nicht für Felgengröße [Zoll]: 17,0; 		24.3601-9830.5	240508	ATE - Halter
			→	09/02→ 07/07; 		24.3421-9979.5	240475	ATE - Halter
			→	09/02→ 07/07; 		24.3421-9980.5	240476	ATE - Halter
2.5 TDI	103	11/99→08/07	←	01/03→ 07/07; Felgengröße [Zoll]: 17,0; 		24.3571-9863.5	240691	ATE - Halter
			←	01/03→ 07/07; Felgengröße [Zoll]: 17,0; 		24.3571-9864.5	240692	ATE - Halter
			←	01/03→ 07/07; nicht für Felgengröße [Zoll]: 17,0; 		24.3601-9829.5	240507	ATE - Halter
			←	03/00→ 12/02; nicht für Felgengröße [Zoll]: 17,0; 		24.3601-9829.5	240507	ATE - Halter
			←	03/00→ 12/02; nicht für Felgengröße [Zoll]: 17,0; 		24.3601-9830.5	240508	ATE - Halter
			←	01/03→ 07/07; nicht für Felgengröße [Zoll]: 17,0; 		24.3601-9830.5	240508	ATE - Halter
			→	01/03→ 07/07; 		24.3421-9979.5	240475	ATE - Halter
			→	01/03→ 07/07; 		24.3421-9980.5	240476	ATE - Halter
D5	120	01/01→12/08	←	01/03→ 07/07; Felgengröße [Zoll]: 17,0; 		24.3571-9863.5	240691	ATE - Halter
			←	01/03→ 07/07; Felgengröße [Zoll]: 17,0; 		24.3571-9864.5	240692	ATE - Halter
			←	01/03→ 07/07; nicht für Felgengröße [Zoll]: 17,0; 		24.3601-9829.5	240507	ATE - Halter
			←	08/01→ 12/02; nicht für Felgengröße [Zoll]: 17,0; 		24.3601-9829.5	240507	ATE - Halter
			←	08/01→ 12/02; nicht für Felgengröße [Zoll]: 17,0; 		24.3601-9830.5	240508	ATE - Halter
			←	01/03→ 07/07; nicht für Felgengröße [Zoll]: 17,0; 		24.3601-9830.5	240508	ATE - Halter
			→	08/01→ 07/07; 		24.3421-9979.5	240475	ATE - Halter
			→	08/01→ 07/07; 		24.3421-9980.5	240476	ATE - Halter
D5 D5 AWD	136 136	04/05→12/08 05/05→08/07	←	12/05→ 07/07; Felgengröße [Zoll]: 17,0; 		24.3571-9863.5	240691	ATE - Halter
			←	12/05→ 07/07; Felgengröße [Zoll]: 17,0; 		24.3571-9864.5	240692	ATE - Halter
			←	12/05→ 07/07; nicht für Felgengröße [Zoll]: 17,0; 		24.3601-9829.5	240507	ATE - Halter
			←	12/05→ 07/07; nicht für Felgengröße [Zoll]: 17,0; 		24.3601-9830.5	240508	ATE - Halter
			→	12/05→ 07/07; 		24.3421-9979.5	240475	ATE - Halter
			→	12/05→ 07/07; 		24.3421-9980.5	240476	ATE - Halter
D5 AWD	120	07/02→08/07	←	03/03→ 07/07; Felgengröße [Zoll]: 17,0; 		24.3571-9863.5	240691	ATE - Halter
			←	03/03→ 07/07; Felgengröße [Zoll]: 17,0; 		24.3571-9864.5	240692	ATE - Halter
			←	03/03→ 07/07; nicht für Felgengröße [Zoll]: 17,0; 		24.3601-9829.5	240507	ATE - Halter
			←	03/03→ 07/07; nicht für Felgengröße [Zoll]: 17,0; 		24.3601-9830.5	240508	ATE - Halter
			→	03/03→ 07/07; 		24.3421-9979.5	240475	ATE - Halter
			→	03/03→ 07/07; 		24.3421-9980.5	240476	ATE - Halter
T5	191	04/04→08/07	←	→ 07/07; Felgengröße [Zoll]: 17,0; 		24.3571-9863.5	240691	ATE - Halter
			←	→ 07/07; Felgengröße [Zoll]: 17,0; 		24.3571-9864.5	240692	ATE - Halter
			←	→ 07/07; nicht für Felgengröße [Zoll]: 17,0; 		24.3601-9829.5	240507	ATE - Halter
			←	→ 07/07; nicht für Felgengröße [Zoll]: 17,0; 		24.3601-9830.5	240508	ATE - Halter
			→	→ 07/07; 		24.3421-9979.5	240475	ATE - Halter
			→	→ 07/07; 		24.3421-9980.5	240476	ATE - Halter
Feder, Bremssattel								
2.0 T	132	11/99→08/07		07/01→ 07/07	2	11.8116-0236.1	390507	ATE
→								

















































	kw			 	! #		
VOLVO - V70 II (285) 11/99→12/08							
Feder, Bremssattel							
2.3	195	10/00→09/04			2	11.8116-0236.1 390507	ATE
2.4 CDI	90	07/05→12/08					
2.4 T AWD	147	09/01→08/02					
2.5 AWD	155	09/02→12/04					
2.4	103 - 125	03/00→08/07		→ 07/07	2	11.8116-0236.1 390507	ATE
2.4 Bifuel	103	09/01→08/07					
T5	191	04/04→08/07					
2.4 D	93	04/05→12/08		05/05→ 07/07	2	11.8116-0236.1 390507	ATE
2.4 D	96	07/01→08/07		12/01→ 07/07	2	11.8116-0236.1 390507	ATE
2.4 T	147	11/99→08/03		03/00→	2	11.8116-0236.1 390507	ATE
T5	184	11/99→12/04					
2.5 T	154	07/01→08/07		04/04→ 07/07	2	11.8116-0236.1 390507	ATE
2.5 T AWD	154	07/02→08/07		09/02→ 07/07	2	11.8116-0236.1 390507	ATE
2.5 TDI	103	11/99→08/07		01/03→ 07/07	2	11.8116-0236.1 390507	ATE
D5	120	01/01→12/08		08/01→ 07/07	2	11.8116-0236.1 390507	ATE
D5	136	04/05→12/08		12/05→ 07/07	2	11.8116-0236.1 390507	ATE
D5 AWD	136	05/05→08/07					
D5 AWD	120	07/02→08/07		03/03→ 07/07	2	11.8116-0236.1 390507	ATE
Führungshülzensatz, Bremssattel							
2.0 T	132	11/99→08/07	←	01/03→ 07/07		11.0101-5407.2 260011	ATE
			←	07/01→ 12/02		11.0101-5407.2 260011	ATE
			→	07/01→ 07/07		11.0101-5407.2 260011	ATE
2.3	195	10/00→09/04	←	→ 12/02		11.0101-5407.2 260011	ATE
2.5 AWD	155	09/02→12/04	←	01/03→		11.0101-5407.2 260011	ATE
			→			11.0101-5407.2 260011	ATE
2.4	103 - 125	03/00→08/07	←	01/03→ 07/07		11.0101-5407.2 260011	ATE
2.4 Bifuel	103	09/01→08/07	←	→ 12/02		11.0101-5407.2 260011	ATE
			→	→ 07/07		11.0101-5407.2 260011	ATE
2.4 CDI	90	07/05→12/08	←			11.0101-5407.2 260011	ATE
2.4 T AWD	147	09/01→08/02	→			11.0101-5407.2 260011	ATE
2.4 D	93	04/05→12/08	←	05/05→ 07/07		11.0101-5407.2 260011	ATE
			→	05/05→ 07/07		11.0101-5407.2 260011	ATE
2.4 D	96	07/01→08/07	←	01/03→ 07/07		11.0101-5407.2 260011	ATE
			←	12/01→ 12/02		11.0101-5407.2 260011	ATE
			→	12/01→ 07/07		11.0101-5407.2 260011	ATE
2.4 T	147	11/99→08/03	←	03/00→ 12/02		11.0101-5407.2 260011	ATE
T5	184	11/99→12/04	←	01/03→		11.0101-5407.2 260011	ATE
			→	03/00→		11.0101-5407.2 260011	ATE
2.5 T	154	07/01→08/07	←	04/04→ 07/07		11.0101-5407.2 260011	ATE
			→	04/04→ 07/07		11.0101-5407.2 260011	ATE
2.5 T AWD	154	07/02→08/07	←	01/03→ 07/07		11.0101-5407.2 260011	ATE
			←	09/02→ 12/02		11.0101-5407.2 260011	ATE
			→	09/02→ 07/07		11.0101-5407.2 260011	ATE
2.5 TDI	103	11/99→08/07	←	03/00→ 12/02		11.0101-5407.2 260011	ATE
			←	01/03→ 07/07		11.0101-5407.2 260011	ATE
			→	01/03→ 07/07		11.0101-5407.2 260011	ATE
D5	120	01/01→12/08	←	01/03→ 07/07		11.0101-5407.2 260011	ATE
			←	08/01→ 12/02		11.0101-5407.2 260011	ATE
			→	08/01→ 07/07		11.0101-5407.2 260011	ATE
D5	136	04/05→12/08	←	12/05→ 07/07		11.0101-5407.2 260011	ATE
D5 AWD	136	05/05→08/07	→	12/05→ 07/07		11.0101-5407.2 260011	ATE
D5 AWD	120	07/02→08/07	←	03/03→ 07/07		11.0101-5407.2 260011	ATE
			→	03/03→ 07/07		11.0101-5407.2 260011	ATE
T5	191	04/04→08/07	←	→ 07/07		11.0101-5407.2 260011	ATE
→			→	→ 07/07		11.0101-5407.2 260011	ATE











	kw			 	! #		
VOLVO - V70 II (285) 11/99→12/08							
Führungsbolzen, Bremssattel							
2.0 T	132	11/99→08/07		07/01→ 07/07	2	11.8171-0008.1 990049	ATE
				01/03→ 07/07	2	11.8171-0008.1 990049	ATE
				07/01→ 12/02	2	11.8171-0008.1 990049	ATE
				01/03→ 07/07		11.8171-0067.1 250153	ATE
2.3 2.5 AWD	195 155	10/00→09/04 09/02→12/04		01/03→	2	11.8171-0008.1 990049	ATE
				→ 12/02	2	11.8171-0008.1 990049	ATE
				01/03→		11.8171-0067.1 250153	ATE
2.4 2.4 Bifuel	103 - 125 103	03/00→08/07 09/01→08/07		→ 12/02	2	11.8171-0008.1 990049	ATE
				01/03→ 07/07	2	11.8171-0008.1 990049	ATE
				→ 07/07	2	11.8171-0008.1 990049	ATE
2.4 CDI	90	07/05→12/08			2	11.8171-0008.1 990049	ATE
						11.8171-0067.1 250153	ATE
2.4 D	93	04/05→12/08		05/05→ 07/07	2	11.8171-0008.1 990049	ATE
				05/05→ 07/07		11.8171-0067.1 250153	ATE
2.4 D	96	07/01→08/07		12/01→ 12/02	2	11.8171-0008.1 990049	ATE
				01/03→ 07/07	2	11.8171-0008.1 990049	ATE
				12/01→ 07/07	2	11.8171-0008.1 990049	ATE
				01/03→ 07/07		11.8171-0067.1 250153	ATE
2.4 T T5	147 184	11/99→08/03 11/99→12/04		03/00→	2	11.8171-0008.1 990049	ATE
				03/00→ 12/02	2	11.8171-0008.1 990049	ATE
				01/03→	2	11.8171-0008.1 990049	ATE
				01/03→		11.8171-0067.1 250153	ATE
2.4 T AWD	147	09/01→08/02			2	11.8171-0008.1 990049	ATE
2.5 T	154	07/01→08/07		04/04→ 07/07	2	11.8171-0008.1 990049	ATE
				04/04→ 07/07		11.8171-0067.1 250153	ATE
2.5 T AWD	154	07/02→08/07		09/02→ 07/07	2	11.8171-0008.1 990049	ATE
				01/03→ 07/07	2	11.8171-0008.1 990049	ATE
				09/02→ 12/02	2	11.8171-0008.1 990049	ATE
				01/03→ 07/07		11.8171-0067.1 250153	ATE
2.5 TDI	103	11/99→08/07		01/03→ 07/07	2	11.8171-0008.1 990049	ATE
				03/00→ 12/02	2	11.8171-0008.1 990049	ATE
				01/03→ 07/07		11.8171-0067.1 250153	ATE
D5	120	01/01→12/08		08/01→ 07/07	2	11.8171-0008.1 990049	ATE
				01/03→ 07/07	2	11.8171-0008.1 990049	ATE
				08/01→ 12/02	2	11.8171-0008.1 990049	ATE
				01/03→ 07/07		11.8171-0067.1 250153	ATE
D5 D5 AWD	136 136	04/05→12/08 05/05→08/07		12/05→ 07/07	2	11.8171-0008.1 990049	ATE
				12/05→ 07/07		11.8171-0067.1 250153	ATE
D5 AWD	120	07/02→08/07		03/03→ 07/07	2	11.8171-0008.1 990049	ATE
				03/03→ 07/07		11.8171-0067.1 250153	ATE
T5	191	04/04→08/07		→ 07/07	2	11.8171-0008.1 990049	ATE
				→ 07/07		11.8171-0067.1 250153	ATE
 Bremsschlauch							
2.0 T	132	11/99→08/07	←	07/01→ 07/07; nicht für Felgenreöße [Zoll]: 17,0	2	24.5103-0320.3 331761	L= 370
			←	07/01→ 07/07; Felgenreöße [Zoll]: 17,0	2	83.6124-0304.3 330983	L= 300
			→	07/01→ 07/07	2	24.5103-0265.3 331760	L= 295
2.3 2.4 CDI 2.4 T AWD 2.5 AWD	195 90 147 155	10/00→09/04 07/05→12/08 09/01→08/02 09/02→12/04	←	nicht für Felgenreöße [Zoll]: 17,0	2	24.5103-0320.3 331761	L= 370
			←	Felgenreöße [Zoll]: 17,0	2	83.6124-0304.3 330983	L= 300
			→		2	24.5103-0265.3 331760	L= 295
2.4 2.4 Bifuel T5	103 - 125 103 191	03/00→08/07 09/01→08/07 04/04→08/07	←	→ 07/07; nicht für Felgenreöße [Zoll]: 17,0	2	24.5103-0320.3 331761	L= 370
			←	→ 07/07; Felgenreöße [Zoll]: 17,0	2	83.6124-0304.3 330983	L= 300
			→	→ 07/07	2	24.5103-0265.3 331760	L= 295
2.4 D	93	04/05→12/08	←	05/05→ 07/07; nicht für Felgenreöße [Zoll]: 17,0	2	24.5103-0320.3 331761	L= 370
			←	05/05→ 07/07; Felgenreöße [Zoll]: 17,0	2	83.6124-0304.3 330983	L= 300
→							







	kw			 	! #		
VOLVO - V70 II (285) 11/99→12/08							
 Bremsschlauch							
2.4 D	93	04/05→12/08	➔	05/05→ 07/07	2	24.5103-0265.3 331760	L= 295
2.4 D	96	07/01→08/07	➔	12/01→ 07/07; nicht für Felgengröße [Zoll]: 17,0	2	24.5103-0320.3 331761	L= 370
			➔	12/01→ 07/07; Felgengröße [Zoll]: 17,0	2	83.6124-0304.3 330983	L= 300
			➔	12/01→ 07/07	2	24.5103-0265.3 331760	L= 295
2.4 T T5	147 184	11/99→08/03 11/99→12/04	➔	03/00→; nicht für Felgengröße [Zoll]: 17,0	2	24.5103-0320.3 331761	L= 370
			➔	03/00→; Felgengröße [Zoll]: 17,0	2	83.6124-0304.3 330983	L= 300
			➔	03/00→	2	24.5103-0265.3 331760	L= 295
2.5 T	154	07/01→08/07	➔	04/04→ 07/07; nicht für Felgengröße [Zoll]: 17,0	2	24.5103-0320.3 331761	L= 370
			➔	04/04→ 07/07; Felgengröße [Zoll]: 17,0	2	83.6124-0304.3 330983	L= 300
			➔	04/04→ 07/07	2	24.5103-0265.3 331760	L= 295
2.5 T AWD	154	07/02→08/07	➔	09/02→ 07/07; nicht für Felgengröße [Zoll]: 17,0	2	24.5103-0320.3 331761	L= 370
			➔	09/02→ 07/07; Felgengröße [Zoll]: 17,0	2	83.6124-0304.3 330983	L= 300
			➔	09/02→ 07/07	2	24.5103-0265.3 331760	L= 295
2.5 TDI	103	11/99→08/07	➔	03/00→ 07/07; nicht für Felgengröße [Zoll]: 17,0	2	24.5103-0320.3 331761	L= 370
			➔	03/00→ 07/07; Felgengröße [Zoll]: 17,0	2	83.6124-0304.3 330983	L= 300
			➔	03/00→ 07/07	2	24.5103-0265.3 331760	L= 295
D5	120	01/01→12/08	➔	08/01→ 07/07; nicht für Felgengröße [Zoll]: 17,0	2	24.5103-0320.3 331761	L= 370
			➔	08/01→ 07/07; Felgengröße [Zoll]: 17,0	2	83.6124-0304.3 330983	L= 300
			➔	08/01→ 07/07	2	24.5103-0265.3 331760	L= 295
D5 D5 AWD	136 136	04/05→12/08 05/05→08/07	➔	12/05→ 07/07; nicht für Felgengröße [Zoll]: 17,0	2	24.5103-0320.3 331761	L= 370
			➔	12/05→ 07/07; Felgengröße [Zoll]: 17,0	2	83.6124-0304.3 330983	L= 300
			➔	12/05→ 07/07	2	24.5103-0265.3 331760	L= 295
D5 AWD	120	07/02→08/07	➔	03/03→ 07/07; nicht für Felgengröße [Zoll]: 17,0	2	24.5103-0320.3 331761	L= 370
			➔	03/03→ 07/07; Felgengröße [Zoll]: 17,0	2	83.6124-0304.3 330983	L= 300
			➔	03/03→ 07/07	2	24.5103-0265.3 331760	L= 295
VOLVO - V70 III (135) 04/07→04/16							
 Bremssattel							
1.6 D 2.0 T	80 149	07/09→12/11 09/09→12/11	➔	01/10→; für Bremsscheibendurchmesser [mm]: 300; ☐	24.3601-9711.5 241048	ATE - Halter	
			➔	01/10→; für Bremsscheibendurchmesser [mm]: 300; ☐	24.3601-9712.5 241049	ATE - Halter	
			➔	01/10→; für Bremsscheibendurchmesser [mm]: 336; ☐	24.3606-9945.5 240966	ATE - Halter	
			➔	01/10→; für Bremsscheibendurchmesser [mm]: 336; ☐	24.3606-9946.5 240967	ATE - Halter	
			➔	01/10→; für Bremsscheibendurchmesser [mm]: 316; ☐	24.3606-9949.5 241123	ATE - Halter	
			➔	01/10→; für Bremsscheibendurchmesser [mm]: 316; ☐	24.3606-9950.5 241124	ATE - Halter	
			➔	01/10→; ☐	24.6238-1703.5 241215	TRW - Halter + eFSB	
			➔	01/10→; ☐	24.6238-1704.5 241216	TRW - Halter + eFSB	
			➔	01/10→; V; ☐	24.6241-1703.5 240992	TRW + EMot / - Halter + FSB	
			➔	01/10→; V; ☐	24.6241-1704.5 240993	TRW + EMot / - Halter + FSB	
1.6 DRIVE / D2 2.0 2.0 BiFuel 2.0 D 2.0 FlexiFuel 2.5 T 2.5 T FlexiFuel 3.2	84 107 157 100 107 147 147 175 - 179	04/11→12/15 10/07→12/11 03/13→12/15 10/07→12/15 01/08→12/11 08/07→12/09 05/08→12/09 08/07→12/14	➔	für Bremsscheibendurchmesser [mm]: 300; ☐	24.3601-9711.5 241048	ATE - Halter	
			➔	für Bremsscheibendurchmesser [mm]: 300; ☐	24.3601-9712.5 241049	ATE - Halter	
			➔	für Bremsscheibendurchmesser [mm]: 336; ☐	24.3606-9945.5 240966	ATE - Halter	
			➔	für Bremsscheibendurchmesser [mm]: 336; ☐	24.3606-9946.5 240967	ATE - Halter	
			➔	für Bremsscheibendurchmesser [mm]: 316; ☐	24.3606-9949.5 241123	ATE - Halter	
			➔	für Bremsscheibendurchmesser [mm]: 316; ☐	24.3606-9950.5 241124	ATE - Halter	
			➔				
3.2 AWD D5 AWD T5 T6 AWD	179 151 177 210	04/10→12/15 12/09→12/11 01/10→12/14 08/07→12/10	➔	für Bremsscheibendurchmesser [mm]: 316; ☐	24.3606-9949.5 241123	ATE - Halter	
			➔	für Bremsscheibendurchmesser [mm]: 316; ☐	24.3606-9950.5 241124	ATE - Halter	
			➔				
➔							

























	kw			 	! #		
VOLVO - V70 III (135) 04/07→04/16							
 Bremssattel							
1.6 DRIVE / D2 2.0 2.0 BiFuel 2.0 D 2.0 FlexiFuel 2.5 T 2.5 T FlexiFuel 3.2 3.2 AWD D5 AWD T5 T6 AWD	84 107 157 100 107 147 147 175 - 179 179 151 177 210	04/11→12/15 10/07→12/11 03/13→12/15 10/07→12/15 01/08→12/11 08/07→12/09 05/08→12/09 08/07→12/14 04/10→12/15 12/09→12/11 01/10→12/14 08/07→12/10	➔ ➔ ➔ ➔ ➔ ➔ ➔ ➔ ➔ ➔ ➔	☐ ☐ V; ☐ V; ☐		24.6238-1703.5 241215 24.6238-1704.5 241216 24.6241-1703.5 240992 24.6241-1704.5 240993	TRW - Halter + eFSB TRW - Halter + eFSB TRW + EMot / - Halter + FSB TRW + EMot / - Halter + FSB
2.0 GDI	157	04/12→12/15	← ← ← ← ← ← ➔ ➔ ➔ ➔	03/13→; für Bremsscheibendurchmesser [mm]: 300; ☐ 03/13→; für Bremsscheibendurchmesser [mm]: 300; ☐ 03/13→; für Bremsscheibendurchmesser [mm]: 336; ☐ 03/13→; für Bremsscheibendurchmesser [mm]: 336; ☐ 03/13→; für Bremsscheibendurchmesser [mm]: 316; ☐ 03/13→; für Bremsscheibendurchmesser [mm]: 316; ☐ 03/13→; ☐ 03/13→; ☐ 03/13→; V; ☐ 03/13→; V; ☐		24.3601-9711.5 241048 24.3601-9712.5 241049 24.3606-9945.5 240966 24.3606-9946.5 240967 24.3606-9949.5 241123 24.3606-9950.5 241124 24.6238-1703.5 241215 24.6238-1704.5 241216 24.6241-1703.5 240992 24.6241-1704.5 240993	ATE - Halter ATE - Halter ATE - Halter ATE - Halter ATE - Halter ATE - Halter TRW - Halter + eFSB TRW - Halter + eFSB TRW + EMot / - Halter + FSB TRW + EMot / - Halter + FSB
2.4 D 3.2 AWD D5	120 175 136	04/07→12/10 04/07→12/10 04/07→12/09	← ← ← ← ← ← ➔ ➔ ➔ ➔	08/07→; für Bremsscheibendurchmesser [mm]: 300; ☐ 08/07→; für Bremsscheibendurchmesser [mm]: 300; ☐ 08/07→; für Bremsscheibendurchmesser [mm]: 336; ☐ 08/07→; für Bremsscheibendurchmesser [mm]: 336; ☐ 08/07→; für Bremsscheibendurchmesser [mm]: 316; ☐ 08/07→; für Bremsscheibendurchmesser [mm]: 316; ☐ 08/07→; ☐ 08/07→; ☐ 08/07→; V; ☐ 08/07→; V; ☐		24.3601-9711.5 241048 24.3601-9712.5 241049 24.3606-9945.5 240966 24.3606-9946.5 240967 24.3606-9949.5 241123 24.3606-9950.5 241124 24.6238-1703.5 241215 24.6238-1704.5 241216 24.6241-1703.5 240992 24.6241-1704.5 240993	ATE - Halter ATE - Halter ATE - Halter ATE - Halter ATE - Halter ATE - Halter TRW - Halter + eFSB TRW - Halter + eFSB TRW + EMot / - Halter + FSB TRW + EMot / - Halter + FSB
2.4 D 2.5 T 2.5 T FlexiFuel	129 170 170	04/09→12/10 04/09→12/12 04/09→12/11	← ← ← ← ← ← ➔ ➔ ➔ ➔	10/09→; für Bremsscheibendurchmesser [mm]: 300; ☐ 10/09→; für Bremsscheibendurchmesser [mm]: 300; ☐ 10/09→; für Bremsscheibendurchmesser [mm]: 336; ☐ 10/09→; für Bremsscheibendurchmesser [mm]: 336; ☐ 10/09→; für Bremsscheibendurchmesser [mm]: 316; ☐ 10/09→; für Bremsscheibendurchmesser [mm]: 316; ☐ 10/09→; ☐ 10/09→; ☐ 10/09→; V; ☐ 10/09→; V; ☐		24.3601-9711.5 241048 24.3601-9712.5 241049 24.3606-9945.5 240966 24.3606-9946.5 240967 24.3606-9949.5 241123 24.3606-9950.5 241124 24.6238-1703.5 241215 24.6238-1704.5 241216 24.6241-1703.5 240992 24.6241-1704.5 240993	ATE - Halter ATE - Halter ATE - Halter ATE - Halter ATE - Halter ATE - Halter TRW - Halter + eFSB TRW - Halter + eFSB TRW + EMot / - Halter + FSB TRW + EMot / - Halter + FSB
D2 D3 D4 D4 AWD T4 T5	88 110 133 133 140 180	03/15→04/16 03/15→04/16 10/13→04/16 10/13→04/16 03/15→04/16 10/13→04/16	← ← ← ←	für Bremsscheibendurchmesser [mm]: 300; ☐ für Bremsscheibendurchmesser [mm]: 300; ☐ für Bremsscheibendurchmesser [mm]: 336; ☐ für Bremsscheibendurchmesser [mm]: 336; ☐		24.3601-9711.5 241048 24.3601-9712.5 241049 24.3606-9945.5 240966 24.3606-9946.5 240967	ATE - Halter ATE - Halter ATE - Halter ATE - Halter
→							





























	kw			 	! #		
VOLVO - V70 III (135) 04/07→04/16							
 Bremssattel							
D2	88	03/15→04/16	←	für Bremsscheibendurchmesser [mm]: 316; 		24.3606-9949.5 241123	ATE - Halter
D3	110	03/15→04/16					
D4	133	10/13→04/16	←	für Bremsscheibendurchmesser [mm]: 316; 		24.3606-9950.5 241124	ATE - Halter
D4 AWD	133	10/13→04/16					
T4	140	03/15→04/16	→	V; 		24.6241-1703.5 240992	TRW + EMot / - Halter + FSB
T5	180	10/13→04/16	→	V; 		24.6241-1704.5 240993	TRW + EMot / - Halter + FSB
D3	100	10/07→12/15	←	für Bremsscheibendurchmesser [mm]: 300; 		24.3601-9711.5 241048	ATE - Halter
D3 / D4	120	03/10→12/15					
D4 AWD	120	10/07→12/15	←	für Bremsscheibendurchmesser [mm]: 300; 		24.3601-9712.5 241049	ATE - Halter
D5	158 - 169	03/11→04/16					
D5 AWD	169	03/11→04/16	←	für Bremsscheibendurchmesser [mm]: 336; 		24.3606-9945.5 240966	ATE - Halter
T4	132	10/10→12/15					
T4F	132	01/11→12/15	←	für Bremsscheibendurchmesser [mm]: 336; 		24.3606-9946.5 240967	ATE - Halter
T6 AWD	224 - 242	01/10→04/16	←	für Bremsscheibendurchmesser [mm]: 316; 		24.3606-9949.5 241123	ATE - Halter
			←	für Bremsscheibendurchmesser [mm]: 316; 		24.3606-9950.5 241124	ATE - Halter
			→	→ 213000; 		24.6238-1703.5 241215	TRW - Halter + eFSB
			→	→ 213000; 		24.6238-1704.5 241216	TRW - Halter + eFSB
			→	V; 		24.6241-1703.5 240992	TRW + EMot / - Halter + FSB
			→	V; 		24.6241-1704.5 240993	TRW + EMot / - Halter + FSB
D5	151	10/08→12/11	←	12/09→; für Bremsscheibendurchmesser [mm]: 300; 		24.3601-9711.5 241048	ATE - Halter
			←	12/09→; für Bremsscheibendurchmesser [mm]: 300; 		24.3601-9712.5 241049	ATE - Halter
			←	12/09→; für Bremsscheibendurchmesser [mm]: 336; 		24.3606-9945.5 240966	ATE - Halter
			←	12/09→; für Bremsscheibendurchmesser [mm]: 336; 		24.3606-9946.5 240967	ATE - Halter
			←	12/09→; für Bremsscheibendurchmesser [mm]: 316; 		24.3606-9949.5 241123	ATE - Halter
			←	12/09→; für Bremsscheibendurchmesser [mm]: 316; 		24.3606-9950.5 241124	ATE - Halter
			→	12/09→; 		24.6238-1703.5 241215	TRW - Halter + eFSB
			→	12/09→; 		24.6238-1704.5 241216	TRW - Halter + eFSB
			→	12/09→; V; 		24.6241-1703.5 240992	TRW + EMot / - Halter + FSB
			→	12/09→; V; 		24.6241-1704.5 240993	TRW + EMot / - Halter + FSB
D5 AWD	136	04/07→12/09	←	10/07→; für Bremsscheibendurchmesser [mm]: 300; 		24.3601-9711.5 241048	ATE - Halter
			←	10/07→; für Bremsscheibendurchmesser [mm]: 300; 		24.3601-9712.5 241049	ATE - Halter
			←	10/07→; für Bremsscheibendurchmesser [mm]: 336; 		24.3606-9945.5 240966	ATE - Halter
			←	10/07→; für Bremsscheibendurchmesser [mm]: 336; 		24.3606-9946.5 240967	ATE - Halter
			←	10/07→; für Bremsscheibendurchmesser [mm]: 316; 		24.3606-9949.5 241123	ATE - Halter
			←	10/07→; für Bremsscheibendurchmesser [mm]: 316; 		24.3606-9950.5 241124	ATE - Halter
			→	10/07→; 		24.6238-1703.5 241215	TRW - Halter + eFSB
			→	10/07→; 		24.6238-1704.5 241216	TRW - Halter + eFSB
			→	10/07→; V; 		24.6241-1703.5 240992	TRW + EMot / - Halter + FSB
			→	10/07→; V; 		24.6241-1704.5 240993	TRW + EMot / - Halter + FSB
D5 AWD	158	04/11→12/15	←	06/11→; für Bremsscheibendurchmesser [mm]: 300; 		24.3601-9711.5 241048	ATE - Halter
			←	06/11→; für Bremsscheibendurchmesser [mm]: 300; 		24.3601-9712.5 241049	ATE - Halter
			←	06/11→; für Bremsscheibendurchmesser [mm]: 336; 		24.3606-9945.5 240966	ATE - Halter
			←	06/11→; für Bremsscheibendurchmesser [mm]: 336; 		24.3606-9946.5 240967	ATE - Halter
			←	06/11→; für Bremsscheibendurchmesser [mm]: 316; 		24.3606-9949.5 241123	ATE - Halter
			←	06/11→; für Bremsscheibendurchmesser [mm]: 316; 		24.3606-9950.5 241124	ATE - Halter
			→	06/11→; → 213000; 		24.6238-1703.5 241215	TRW - Halter + eFSB











	kw					! #		
VOLVO - V70 III (135) 04/07→04/16								
Bremssattel								
D5 AWD	158	04/11→12/15	➡	06/11→; → 213000; 		24.6238-1704.5	241216	TRW - Halter + eFSB
			➡	06/11→; V; 		24.6241-1703.5	240992	TRW + EMot / - Halter + FSB
			➡	06/11→; V; 		24.6241-1704.5	240993	TRW + EMot / - Halter + FSB
Halter, Bremssattel								
1.6 D 2.0 T	80 149	07/09→12/11 09/09→12/11	←	01/10→; für Bremsscheibendurchmesser [mm]: 300		11.0230-0934.1	260128	ATE
1.6 DRiVe / D2 2.0 2.0 BiFuel 2.0 D 2.0 FlexiFuel 2.5 T 2.5 T FlexiFuel 3.2 3.2 AWD D2 D3 D3 / D4 D4 D4 AWD D5 D5 AWD T4 T4F T5 T6 AWD	84 107 157 100 107 147 147 175 - 179 179 88 100 - 110 120 133 120 - 133 158 - 169 151 - 169 132 - 140 132 177 - 180 210 - 242	04/11→12/15 10/07→12/11 03/13→12/15 10/07→12/15 01/08→12/11 08/07→12/09 05/08→12/09 08/07→12/14 04/10→12/15 03/15→04/16 10/07→04/16 03/10→12/15 10/13→04/16 10/07→04/16 03/11→04/16 12/09→04/16 10/10→04/16 01/11→12/15 01/10→04/16 08/07→04/16	←	für Bremsscheibendurchmesser [mm]: 300		11.0230-0934.1	260128	ATE
2.0 GDI	157	04/12→12/15	←	03/13→; für Bremsscheibendurchmesser [mm]: 300		11.0230-0934.1	260128	ATE
2.4 D 3.2 AWD D5	120 175 136	04/07→12/10 04/07→12/10 04/07→12/09	←	08/07→; für Bremsscheibendurchmesser [mm]: 300		11.0230-0934.1	260128	ATE
2.4 D 2.5 T 2.5 T FlexiFuel	129 170 170	04/09→12/10 04/09→12/12 04/09→12/11	←	10/09→; für Bremsscheibendurchmesser [mm]: 300		11.0230-0934.1	260128	ATE
D5	151	10/08→12/11	←	12/09→; für Bremsscheibendurchmesser [mm]: 300		11.0230-0934.1	260128	ATE
D5 AWD	136	04/07→12/09	←	10/07→; für Bremsscheibendurchmesser [mm]: 300		11.0230-0934.1	260128	ATE
D5 AWD	158	04/11→12/15	←	06/11→; für Bremsscheibendurchmesser [mm]: 300		11.0230-0934.1	260128	ATE
Feder, Bremssattel								
1.6 D 2.0 T	80 149	07/09→12/11 09/09→12/11	←	01/10→; für Bremsscheibendurchmesser [mm]: 300	2	11.8116-0206.1	390593	ATE
			←	01/10→; für Bremsscheibendurchmesser [mm]: 316	2	11.8116-0388.2	390588	ATE
			←	01/10→; für Bremsscheibendurchmesser [mm]: 336	2	11.8116-0388.2	390588	ATE
1.6 DRiVe / D2 2.0 2.0 BiFuel 2.0 D 2.0 FlexiFuel 2.5 T 2.5 T FlexiFuel 3.2 3.2 AWD D2 D3 D3 / D4 D4 D4 AWD D5 D5 AWD	84 107 157 100 107 147 147 175 - 179 179 88 100 - 110 120 133 120 - 133 158 - 169 151 - 169	04/11→12/15 10/07→12/11 03/13→12/15 10/07→12/15 01/08→12/11 08/07→12/09 05/08→12/09 08/07→12/14 04/10→12/15 03/15→04/16 10/07→04/16 03/10→12/15 10/13→04/16 10/07→04/16 03/11→04/16 12/09→04/16	←	für Bremsscheibendurchmesser [mm]: 300	2	11.8116-0206.1	390593	ATE
			←	für Bremsscheibendurchmesser [mm]: 316	2	11.8116-0388.2	390588	ATE
			←	für Bremsscheibendurchmesser [mm]: 336	2	11.8116-0388.2	390588	ATE
→								

	kw			 	! #		
VOLVO - V70 III (135) 04/07→04/16							
Feder, Bremssattel							
T4	132 - 140	10/10→04/16	←	für Bremsscheibendurchmesser [mm]: 300	2	11.8116-0206.1 390593	ATE
T4F	132	01/11→12/15	←	für Bremsscheibendurchmesser [mm]: 316	2	11.8116-0388.2 390588	ATE
T5	177 - 180	01/10→04/16	←	für Bremsscheibendurchmesser [mm]: 316	2	11.8116-0388.2 390588	ATE
T6 AWD	210 - 242	08/07→04/16	←	für Bremsscheibendurchmesser [mm]: 336	2	11.8116-0388.2 390588	ATE
2.0 GDI	157	04/12→12/15	←	03/13→; für Bremsscheibendurchmesser [mm]: 300	2	11.8116-0206.1 390593	ATE
			←	03/13→; für Bremsscheibendurchmesser [mm]: 316	2	11.8116-0388.2 390588	ATE
			←	03/13→; für Bremsscheibendurchmesser [mm]: 336	2	11.8116-0388.2 390588	ATE
2.4 D 3.2 AWD D5	120 175 136	04/07→12/10 04/07→12/10 04/07→12/09	←	08/07→; für Bremsscheibendurchmesser [mm]: 300	2	11.8116-0206.1 390593	ATE
			←	08/07→; für Bremsscheibendurchmesser [mm]: 316	2	11.8116-0388.2 390588	ATE
			←	08/07→; für Bremsscheibendurchmesser [mm]: 336	2	11.8116-0388.2 390588	ATE
2.4 D 2.5 T 2.5 T FlexiFuel	129 170 170	04/09→12/10 04/09→12/12 04/09→12/11	←	10/09→; für Bremsscheibendurchmesser [mm]: 300	2	11.8116-0206.1 390593	ATE
			←	10/09→; für Bremsscheibendurchmesser [mm]: 336	2	11.8116-0388.2 390588	ATE
			←	10/09→; für Bremsscheibendurchmesser [mm]: 316	2	11.8116-0388.2 390588	ATE
D5	151	10/08→12/11	←	12/09→; für Bremsscheibendurchmesser [mm]: 300	2	11.8116-0206.1 390593	ATE
			←	12/09→; für Bremsscheibendurchmesser [mm]: 316	2	11.8116-0388.2 390588	ATE
			←	12/09→; für Bremsscheibendurchmesser [mm]: 336	2	11.8116-0388.2 390588	ATE
D5 AWD	136	04/07→12/09	←	10/07→; für Bremsscheibendurchmesser [mm]: 300	2	11.8116-0206.1 390593	ATE
			←	10/07→; für Bremsscheibendurchmesser [mm]: 316	2	11.8116-0388.2 390588	ATE
			←	10/07→; für Bremsscheibendurchmesser [mm]: 336	2	11.8116-0388.2 390588	ATE
D5 AWD	158	04/11→12/15	←	06/11→; für Bremsscheibendurchmesser [mm]: 300	2	11.8116-0206.1 390593	ATE
			←	06/11→; für Bremsscheibendurchmesser [mm]: 316	2	11.8116-0388.2 390588	ATE
			←	06/11→; für Bremsscheibendurchmesser [mm]: 336	2	11.8116-0388.2 390588	ATE
Führungshülzensatz, Bremssattel							
1.6 D 2.0 T	80 149	07/09→12/11 09/09→12/11	←	01/10→; für Bremsscheibendurchmesser [mm]: 300		11.0101-5407.2 260011	ATE
			←	01/10→; für Bremsscheibendurchmesser [mm]: 316		11.0101-5704.2 260095	ATE
			←	01/10→; für Bremsscheibendurchmesser [mm]: 336		11.0101-5704.2 260095	ATE
1.6 DRiVe / D2 2.0 2.0 BiFuel 2.0 D 2.0 FlexiFuel 2.5 T 2.5 T FlexiFuel 3.2	84 107 157 100 107 147 147	04/11→12/15 10/07→12/11 03/13→12/15 10/07→12/15 01/08→12/11 08/07→12/09 05/08→12/09	←	für Bremsscheibendurchmesser [mm]: 300		11.0101-5407.2 260011	ATE
			←	für Bremsscheibendurchmesser [mm]: 316		11.0101-5704.2 260095	ATE
			←	für Bremsscheibendurchmesser [mm]: 336		11.0101-5704.2 260095	ATE
3.2 AWD D2 D3	179 88 100 - 110	04/10→12/15 03/15→04/16 10/07→04/16	←	für Bremsscheibendurchmesser [mm]: 300		11.0101-5407.2 260011	ATE
			←	für Bremsscheibendurchmesser [mm]: 316		11.0101-5704.2 260095	ATE
			←	für Bremsscheibendurchmesser [mm]: 336		11.0101-5704.2 260095	ATE
D3 / D4 D4 D4 AWD D5 D5 AWD	120 133 120 - 133 158 - 169 151 - 169	03/10→12/15 10/13→04/16 10/07→04/16 03/11→04/16 12/09→04/16	←	für Bremsscheibendurchmesser [mm]: 300		11.0101-5407.2 260011	ATE
			←	für Bremsscheibendurchmesser [mm]: 316		11.0101-5704.2 260095	ATE
			←	für Bremsscheibendurchmesser [mm]: 336		11.0101-5704.2 260095	ATE
T4 T4F T5 T6 AWD	132 - 140 132 177 - 180 210 - 242	10/10→04/16 01/11→12/15 01/10→04/16 08/07→04/16	←	für Bremsscheibendurchmesser [mm]: 300		11.0101-5407.2 260011	ATE
			←	für Bremsscheibendurchmesser [mm]: 316		11.0101-5704.2 260095	ATE
			←	für Bremsscheibendurchmesser [mm]: 336		11.0101-5704.2 260095	ATE
→							







	kw			 	! #		
VOLVO - V70 III (135) 04/07→04/16							
Führungshülzensatz, Bremsattel							
2.0 GDI	157	04/12→12/15	←	03/13→; für Bremsscheibendurchmesser [mm]: 300	2	11.0101-5407.2 260011	ATE
			←	03/13→; für Bremsscheibendurchmesser [mm]: 316	2	11.0101-5704.2 260095	ATE
			←	03/13→; für Bremsscheibendurchmesser [mm]: 336	2	11.0101-5704.2 260095	ATE
2.4 D 3.2 AWD D5	120 175 136	04/07→12/10 04/07→12/10 04/07→12/09	←	08/07→; für Bremsscheibendurchmesser [mm]: 300	2	11.0101-5407.2 260011	ATE
			←	08/07→; für Bremsscheibendurchmesser [mm]: 316	2	11.0101-5704.2 260095	ATE
			←	08/07→; für Bremsscheibendurchmesser [mm]: 336	2	11.0101-5704.2 260095	ATE
2.4 D 2.5 T 2.5 T FlexiFuel	129 170 170	04/09→12/10 04/09→12/12 04/09→12/11	←	10/09→; für Bremsscheibendurchmesser [mm]: 300	2	11.0101-5407.2 260011	ATE
			←	10/09→; für Bremsscheibendurchmesser [mm]: 336	2	11.0101-5704.2 260095	ATE
			←	10/09→; für Bremsscheibendurchmesser [mm]: 316	2	11.0101-5704.2 260095	ATE
D5	151	10/08→12/11	←	12/09→; für Bremsscheibendurchmesser [mm]: 300	2	11.0101-5407.2 260011	ATE
			←	12/09→; für Bremsscheibendurchmesser [mm]: 316	2	11.0101-5704.2 260095	ATE
			←	12/09→; für Bremsscheibendurchmesser [mm]: 336	2	11.0101-5704.2 260095	ATE
D5 AWD	136	04/07→12/09	←	10/07→; für Bremsscheibendurchmesser [mm]: 300	2	11.0101-5407.2 260011	ATE
			←	10/07→; für Bremsscheibendurchmesser [mm]: 336	2	11.0101-5704.2 260095	ATE
			←	10/07→; für Bremsscheibendurchmesser [mm]: 316	2	11.0101-5704.2 260095	ATE
D5 AWD	158	04/11→12/15	←	06/11→; für Bremsscheibendurchmesser [mm]: 300	2	11.0101-5407.2 260011	ATE
			←	06/11→; für Bremsscheibendurchmesser [mm]: 316	2	11.0101-5704.2 260095	ATE
			←	06/11→; für Bremsscheibendurchmesser [mm]: 336	2	11.0101-5704.2 260095	ATE
Führungsbolzen, Bremsattel							
1.6 D 2.0 T	80 149	07/09→12/11 09/09→12/11	←	01/10→; für Bremsscheibendurchmesser [mm]: 316	2	11.8171-0008.1 990049	ATE
			←	01/10→; für Bremsscheibendurchmesser [mm]: 300	2	11.8171-0008.1 990049	ATE
			←	01/10→; für Bremsscheibendurchmesser [mm]: 336	2	11.8171-0008.1 990049	ATE
1.6 DRiVe / D2 2.0 2.0 BiFuel 2.0 D 2.0 FlexiFuel 2.5 T 2.5 T FlexiFuel 3.2 3.2 AWD D2 D3 D3 / D4 D4 D4 AWD D5 D5 AWD T4 T4F T5 T6 AWD	84 107 157 100 107 147 147 175 - 179 179 88 100 - 110 120 133 120 - 133 158 - 169 151 - 169 132 - 140 132 177 - 180 210 - 242	04/11→12/15 10/07→12/11 03/13→12/15 10/07→12/15 01/08→12/11 08/07→12/09 05/08→12/09 08/07→12/14 04/10→12/15 03/15→04/16 10/07→04/16 03/10→12/15 10/13→04/16 10/07→04/16 03/11→04/16 12/09→04/16 10/10→04/16 01/11→12/15 01/10→04/16 08/07→04/16	←	für Bremsscheibendurchmesser [mm]: 300	2	11.8171-0008.1 990049	ATE
			←	für Bremsscheibendurchmesser [mm]: 316	2	11.8171-0008.1 990049	ATE
			←	für Bremsscheibendurchmesser [mm]: 336	2	11.8171-0008.1 990049	ATE
			←	für Bremsscheibendurchmesser [mm]: 300	2	11.8171-0008.1 990049	ATE
			←	für Bremsscheibendurchmesser [mm]: 316	2	11.8171-0008.1 990049	ATE
			←	für Bremsscheibendurchmesser [mm]: 336	2	11.8171-0008.1 990049	ATE
			←	für Bremsscheibendurchmesser [mm]: 300	2	11.8171-0008.1 990049	ATE
			←	für Bremsscheibendurchmesser [mm]: 316	2	11.8171-0008.1 990049	ATE
			←	für Bremsscheibendurchmesser [mm]: 336	2	11.8171-0008.1 990049	ATE
			←	für Bremsscheibendurchmesser [mm]: 300	2	11.8171-0008.1 990049	ATE
			←	für Bremsscheibendurchmesser [mm]: 316	2	11.8171-0008.1 990049	ATE
			←	für Bremsscheibendurchmesser [mm]: 336	2	11.8171-0008.1 990049	ATE
			←	für Bremsscheibendurchmesser [mm]: 300	2	11.8171-0008.1 990049	ATE
			←	für Bremsscheibendurchmesser [mm]: 316	2	11.8171-0008.1 990049	ATE
			←	für Bremsscheibendurchmesser [mm]: 336	2	11.8171-0008.1 990049	ATE
→							







	kw			 	! #						
VOLVO - V70 III (135) 04/07→04/16											
Führungsbolzen, Bremsattel											
2.4 D 3.2 AWD D5	120	04/07→12/10	←	08/07→; für Bremsscheibendurchmesser [mm]: 300	2	11.8171-0008.1	990049	ATE			
	175	04/07→12/10	←	08/07→; für Bremsscheibendurchmesser [mm]: 316	2	11.8171-0008.1	990049	ATE			
	136	04/07→12/09	←	08/07→; für Bremsscheibendurchmesser [mm]: 336	2	11.8171-0008.1	990049	ATE			
2.4 D 2.5 T 2.5 T FlexiFuel	129	04/09→12/10	←	10/09→; für Bremsscheibendurchmesser [mm]: 336	2	11.8171-0008.1	990049	ATE			
	170	04/09→12/12	←	10/09→; für Bremsscheibendurchmesser [mm]: 316	2	11.8171-0008.1	990049	ATE			
	170	04/09→12/11	←	10/09→; für Bremsscheibendurchmesser [mm]: 300	2	11.8171-0008.1	990049	ATE			
D5	151	10/08→12/11	←	12/09→; für Bremsscheibendurchmesser [mm]: 316	2	11.8171-0008.1	990049	ATE			
			←	12/09→; für Bremsscheibendurchmesser [mm]: 336	2	11.8171-0008.1	990049	ATE			
			←	12/09→; für Bremsscheibendurchmesser [mm]: 300	2	11.8171-0008.1	990049	ATE			
D5 AWD	136	04/07→12/09	←	10/07→; für Bremsscheibendurchmesser [mm]: 336	2	11.8171-0008.1	990049	ATE			
			←	10/07→; für Bremsscheibendurchmesser [mm]: 316	2	11.8171-0008.1	990049	ATE			
			←	10/07→; für Bremsscheibendurchmesser [mm]: 300	2	11.8171-0008.1	990049	ATE			
D5 AWD	158	04/11→12/15	←	06/11→; für Bremsscheibendurchmesser [mm]: 300	2	11.8171-0008.1	990049	ATE			
			←	06/11→; für Bremsscheibendurchmesser [mm]: 316	2	11.8171-0008.1	990049	ATE			
			←	06/11→; für Bremsscheibendurchmesser [mm]: 336	2	11.8171-0008.1	990049	ATE			
Bremsschlauch											
1.6 D 2.0 T	80 149	07/09→12/11 09/09→12/11	←	01/10→; Felgengröße [Zoll]: 17,0 / 18,0	2	24.5162-0375.3	331203	L= 375			
			←	01/10→; Felgengröße [Zoll]: 16,0	2	24.5162-0390.3	331199	L= 390			
			→	+ eFSB; 		24.5133-0310.3	331197	L= 330			
			→	+ eFSB; 		24.5133-0311.3	331198	L= 330			
1.6 DRiVe / D2 2.0 2.0 BiFuel 2.0 D 2.0 FlexiFuel 2.5 T 2.5 T FlexiFuel 3.2 3.2 AWD D3 D3 / D4 D4 D4 AWD D5 D5 AWD T4 T4F T5 T6 AWD	84 107 157 100 107 107 147 147 175 - 179 179 100 120 133 120 - 133 158 - 169 151 - 169 132 132 177 - 180 210 - 242	04/11→12/15 10/07→12/11 03/13→12/15 10/07→12/15 01/08→12/11 08/07→12/09 05/08→12/09 08/07→12/14 04/10→12/15 10/07→12/15 03/10→12/15 10/13→04/16 10/07→04/16 03/11→04/16 12/09→04/16 10/10→12/15 01/11→12/15 01/10→04/16 08/07→04/16	←	Felgengröße [Zoll]: 17,0 / 18,0	2	24.5162-0375.3	331203	L= 375			
			←	Felgengröße [Zoll]: 16,0	2	24.5162-0390.3	331199	L= 390			
			→	+ eFSB; 		24.5133-0310.3	331197	L= 330			
			→	+ eFSB; 		24.5133-0311.3	331198	L= 330			
			2.0 GDI	157	04/12→12/15	←	03/13→; Felgengröße [Zoll]: 17,0 / 18,0	2	24.5162-0375.3	331203	L= 375
						←	03/13→; Felgengröße [Zoll]: 16,0	2	24.5162-0390.3	331199	L= 390
						→	+ eFSB; 		24.5133-0310.3	331197	L= 330
						→	+ eFSB; 		24.5133-0311.3	331198	L= 330
			2.4 D 3.2 AWD D5	120 175 136	04/07→12/10 04/07→12/10 04/07→12/09	←	08/07→; Felgengröße [Zoll]: 17,0 / 18,0	2	24.5162-0375.3	331203	L= 375
						←	08/07→; Felgengröße [Zoll]: 16,0	2	24.5162-0390.3	331199	L= 390
						→	+ eFSB; 		24.5133-0310.3	331197	L= 330
→	+ eFSB; 					24.5133-0311.3	331198	L= 330			
2.4 D 2.5 T 2.5 T FlexiFuel →	129 170 170	04/09→12/10 04/09→12/12 04/09→12/11	←	10/09→; Felgengröße [Zoll]: 17,0 / 18,0	2	24.5162-0375.3	331203	L= 375			
			←	10/09→; Felgengröße [Zoll]: 16,0	2	24.5162-0390.3	331199	L= 390			

	kw					! #		
VOLVO - V70 III (135) 04/07→04/16								
 Bremsschlauch								
2.4 D	129	04/09→12/10	➔	+ eFSB; 			24.5133-0310.3 331197	L= 330
2.5 T	170	04/09→12/12	➔	+ eFSB; 			24.5133-0311.3 331198	L= 330
2.5 T FlexiFuel	170	04/09→12/11	➔	+ eFSB; 			24.5133-0311.3 331198	L= 330
D2	88	03/15→04/16	➔	Felgenreöße [Zoll]: 17,0 / 18,0	2	24.5162-0375.3 331203	331203	L= 375
D3	110	03/15→04/16	➔	Felgenreöße [Zoll]: 16,0	2	24.5162-0390.3 331199	331199	L= 390
T4	140	03/15→04/16	➔	Felgenreöße [Zoll]: 16,0	2	24.5162-0390.3 331199	331199	L= 390
D5	151	10/08→12/11	➔	12/09→; Felgenreöße [Zoll]: 17,0 / 18,0	2	24.5162-0375.3 331203	331203	L= 375
			➔	12/09→; Felgenreöße [Zoll]: 16,0	2	24.5162-0390.3 331199	331199	L= 390
			➔	+ eFSB; 		24.5133-0310.3 331197	331197	L= 330
			➔	+ eFSB; 		24.5133-0311.3 331198	331198	L= 330
D5 AWD	136	04/07→12/09	➔	10/07→; Felgenreöße [Zoll]: 17,0 / 18,0	2	24.5162-0375.3 331203	331203	L= 375
			➔	10/07→; Felgenreöße [Zoll]: 16,0	2	24.5162-0390.3 331199	331199	L= 390
			➔	+ eFSB; 		24.5133-0310.3 331197	331197	L= 330
			➔	+ eFSB; 		24.5133-0311.3 331198	331198	L= 330
D5 AWD	158	04/11→12/15	➔	06/11→; Felgenreöße [Zoll]: 17,0 / 18,0	2	24.5162-0375.3 331203	331203	L= 375
			➔	06/11→; Felgenreöße [Zoll]: 16,0	2	24.5162-0390.3 331199	331199	L= 390
			➔	+ eFSB; 		24.5133-0310.3 331197	331197	L= 330
			➔	+ eFSB; 		24.5133-0311.3 331198	331198	L= 330
VOLVO - V70 III Kasten/Kombi (135) 09/13→12/15								
 Bremssattel								
2.0 D3 DRIVe	100	09/13→12/15	➔	für Bremsscheibendurchmesser [mm]: 300; 		24.3601-9711.5 241048	241048	ATE - Halter
2.4 D4 AWD	120	09/13→12/15	➔	für Bremsscheibendurchmesser [mm]: 300; 		24.3601-9712.5 241049	241049	ATE - Halter
2.4 D5	158	09/13→12/15	➔	für Bremsscheibendurchmesser [mm]: 300; 		24.3601-9712.5 241049	241049	ATE - Halter
			➔	für Bremsscheibendurchmesser [mm]: 336; 		24.3606-9945.5 240966	240966	ATE - Halter
			➔	für Bremsscheibendurchmesser [mm]: 336; 		24.3606-9946.5 240967	240967	ATE - Halter
			➔	für Bremsscheibendurchmesser [mm]: 316; 		24.3606-9949.5 241123	241123	ATE - Halter
			➔	für Bremsscheibendurchmesser [mm]: 316; 		24.3606-9950.5 241124	241124	ATE - Halter
			➔	→ 213000; 		24.6238-1703.5 241215	241215	TRW - Halter + eFSB
			➔	→ 213000; 		24.6238-1704.5 241216	241216	TRW - Halter + eFSB
			➔	V; 		24.6241-1703.5 240992	240992	TRW + EMot / - Halter + FSB
			➔	V; 		24.6241-1704.5 240993	240993	TRW + EMot / - Halter + FSB
Halter, Bremssattel								
2.0 D3 DRIVe	100	09/13→12/15	➔	für Bremsscheibendurchmesser [mm]: 300		11.0230-0934.1 260128	260128	ATE
2.4 D4 AWD	120	09/13→12/15	➔	für Bremsscheibendurchmesser [mm]: 300		11.0230-0934.1 260128	260128	ATE
2.4 D5	158	09/13→12/15	➔	für Bremsscheibendurchmesser [mm]: 300		11.0230-0934.1 260128	260128	ATE
Feder, Bremssattel								
2.0 D3 DRIVe	100	09/13→12/15	➔	für Bremsscheibendurchmesser [mm]: 300	2	11.8116-0206.1 390593	390593	ATE
2.4 D4 AWD	120	09/13→12/15	➔	für Bremsscheibendurchmesser [mm]: 316	2	11.8116-0388.2 390588	390588	ATE
2.4 D5	158	09/13→12/15	➔	für Bremsscheibendurchmesser [mm]: 336	2	11.8116-0388.2 390588	390588	ATE
Führungshülzensatz, Bremssattel								
2.0 D3 DRIVe	100	09/13→12/15	➔	für Bremsscheibendurchmesser [mm]: 300		11.0101-5407.2 260011	260011	ATE
2.4 D4 AWD	120	09/13→12/15	➔	für Bremsscheibendurchmesser [mm]: 316		11.0101-5704.2 260095	260095	ATE
2.4 D5	158	09/13→12/15	➔	für Bremsscheibendurchmesser [mm]: 336		11.0101-5704.2 260095	260095	ATE
Führungsbolzen, Bremssattel								
2.0 D3 DRIVe	100	09/13→12/15	➔	für Bremsscheibendurchmesser [mm]: 300	2	11.8171-0008.1 990049	990049	ATE
2.4 D4 AWD	120	09/13→12/15	➔	für Bremsscheibendurchmesser [mm]: 316	2	11.8171-0008.1 990049	990049	ATE
2.4 D5	158	09/13→12/15	➔	für Bremsscheibendurchmesser [mm]: 336	2	11.8171-0008.1 990049	990049	ATE
→								

	kW			 	! #		
VOLVO - V70 III Kasten/Kombi (135) 09/13→12/15							
Bremsschlauch							
2.0 D3 DRIVE	100	09/13→12/15	←	Felgenreöße [Zoll]: 17,0 / 18,0	2	24.5162-0375.3 331203	L= 375
2.4 D4 AWD	120	09/13→12/15	←	Felgenreöße [Zoll]: 16,0	2	24.5162-0390.3 331199	L= 390
2.4 D5	158	09/13→12/15	→	+ eFSB; 		24.5133-0310.3 331197	L= 330
			→	+ eFSB; 		24.5133-0311.3 331198	L= 330
VOLVO - V90 II Cross Country (236) 03/16→							
Bremssattel							
B4 Mild-Hybrid AWD	145	10/20→	→	Bremsengröße: 17"; 		24.6242-7045.5 241317	ATE + EMot / - Halter + FSB
B5 Mild-Hybrid	183	03/22→	→	Bremsengröße: 17"; 		24.6242-7046.5 241318	ATE + EMot / - Halter + FSB
B5 Mild Hybrid AWD	173	12/20→					
B5 Mild-Hybrid AWD	184	03/20→					
B5 Mild Hybrid Polestar AWD	180	11/21→					
B6 Mild-Hybrid AWD	220	03/20→					
D4 AWD	120 - 140	10/16→					
D5 AWD	173	10/16→					
D5 Polestar AWD	176	10/16→					
Polestar AWD	147	10/16→					
T5 AWD	183 - 187	03/16→					
T5 Drive-E Polestar AWD	192	10/16→12/18					
T5 Polestar AWD	186	10/17→					
T6 AWD	228 - 235	10/16→					
T6 Polestar AWD	240 - 246	10/16→					
Feder, Bremssattel							
B4 Mild-Hybrid AWD	145	10/20→	→		2	11.8116-0340.1 390595	ATE
B5 Mild-Hybrid	183	03/22→					
B5 Mild Hybrid AWD	173	12/20→					
B5 Mild-Hybrid AWD	184	03/20→					
B5 Mild Hybrid Polestar AWD	180	11/21→					
B6 Mild-Hybrid AWD	220	03/20→					
D4 AWD	120 - 140	10/16→					
D5 AWD	173	10/16→					
D5 Polestar AWD	176	10/16→					
Polestar AWD	147	10/16→					
T5 AWD	183 - 187	03/16→					
T5 Drive-E Polestar AWD	192	10/16→12/18					
T5 Polestar AWD	186	10/17→					
T6 AWD	228 - 235	10/16→					
T6 Polestar AWD	240 - 246	10/16→					
Führungshülzensatz, Bremssattel							
B4 Mild-Hybrid AWD	145	10/20→	→			11.0101-5407.2 260011	ATE
B5 Mild-Hybrid	183	03/22→					
B5 Mild Hybrid AWD	173	12/20→					
B5 Mild Hybrid Polestar AWD	180	11/21→					
B5 Mild-Hybrid AWD	184	03/20→	←	Bremsengröße: 16" / 17"		11.0101-5407.2 260011	ATE
D4 AWD	120	09/18→	→			11.0101-5407.2 260011	ATE
T6 Polestar AWD	246	10/16→12/17	→			11.0101-5407.2 260011	ATE
B6 Mild-Hybrid AWD	220	03/20→	←	Bremsengröße: 17"		11.0101-5407.2 260011	ATE
D4 AWD	140	10/16→	→			11.0101-5407.2 260011	ATE
D5 AWD	173	10/16→					
D5 Polestar AWD	176	10/16→					
Polestar AWD	147	10/16→					
T5 AWD	183 - 187	03/16→					
T5 Drive-E Polestar AWD	192	10/16→12/18					
T5 Polestar AWD	186	10/17→					
T6 AWD	228 - 235	10/16→					
T6 Polestar AWD	240	10/17→					
Führungsbolzen, Bremssattel							
B5 Mild-Hybrid AWD	184	03/20→	←	Bremsengröße: 16" / 17"		11.8171-0008.1 990049	ATE
D4 AWD	120	09/18→	←	Bremsengröße: 18"		11.8171-0096.1 250155	ATE
T6 Polestar AWD	246	10/16→12/17	→				



	kw			 	! #		
VOLVO - V90 II Cross Country (236) 03/16→							
Führungsbolzen, Bremsattel							
B5 Mild-Hybrid AWD D4 AWD T6 Polestar AWD	184 120 246	03/20→ 09/18→ 10/16→12/17	➔			11.8171-0008.1 990049	ATE
B6 Mild-Hybrid AWD D4 AWD	220 140	03/20→ 10/16→	➔	Bremsengröße: 17"		11.8171-0008.1 990049	ATE
D5 AWD D5 Polestar AWD Polestar AWD T5 AWD	173 176 147 183 - 187	10/16→ 10/16→ 10/16→ 03/16→	➔	Bremsengröße: 18"		11.8171-0096.1 250155	ATE
T5 Drive-E Polestar AWD T5 Polestar AWD T6 AWD T6 Polestar AWD	192 186 228 - 235 240	10/16→12/18 10/17→ 10/16→ 10/17→	➔			11.8171-0008.1 990049	ATE
Stellelement, Feststellbremse Bremsattel							
B4 Mild-Hybrid AWD B5 Mild-Hybrid B5 Mild Hybrid AWD B5 Mild-Hybrid AWD B5 Mild Hybrid Polestar AWD B6 Mild-Hybrid AWD D4 AWD D5 AWD D5 Polestar AWD Polestar AWD T5 AWD T5 Drive-E Polestar AWD T5 Polestar AWD T6 AWD T6 Polestar AWD	145 183 173 184 180 220 120 - 140 173 176 147 183 - 187 192 186 228 - 235 240 - 246	10/20→ 03/22→ 12/20→ 03/20→ 11/21→ 03/20→ 10/16→ 10/16→ 10/16→ 10/16→ 03/16→ 10/16→12/18 10/17→ 10/16→ 10/16→	➔	<input type="checkbox"/>		24.6282-2001.3 250178	ATE
			➔	<input type="checkbox"/>		24.6282-2002.3 250179	ATE
VOLVO - V90 II Kombi (235) 03/16→							
Bremssattel							
B4 Mild-Hybrid B4 Mild-Hybrid AWD B5 Mild-Hybrid B5 Mild Hybrid AWD B5 Mild Hybrid Polestar AWD B6 Mild-Hybrid AWD D3 D3 AWD D4 D4 AWD D4 Polestar D5 AWD D5 Polestar AWD Polestar AWD T4 T4 Polestar T5 T5 Polestar T6 AWD T6 Plug-in-Hybrid AWD T6 Polestar AWD T8 Hybrid AWD T8 Plug-in Hybrid AWD T8 Plug-in-Hybrid AWD T8 Plug-in Hybrid Polestar AWD T8 Recharge AWD	145 145 184 173 180 220 - 256 110 110 120 - 140 140 147 173 176 147 140 155 184 - 187 186 228 - 235 250 - 257 240 287 335 299 233 - 246 317	03/20→ 10/20→ 03/20→ 12/20→ 11/21→ 03/20→ 03/16→12/21 03/16→12/21 03/16→12/21 03/16→12/21 10/16→12/21 03/16→12/21 10/16→12/21 10/16→12/21 10/17→12/21 06/19→12/21 03/16→12/21 06/19→12/21 03/16→12/21 06/20→ 10/17→12/21 04/18→12/22 05/22→ 03/16→12/18 03/16→12/22 01/23→	➔	Bremsengröße: 17"; <input type="checkbox"/>		24.6242-7045.5 241317	ATE + EMot / - Halter + FSB
			➔	Bremsengröße: 17"; <input type="checkbox"/>		24.6242-7046.5 241318	ATE + EMot / - Halter + FSB
Feder, Bremsattel							
B4 Mild-Hybrid B4 Mild-Hybrid AWD B5 Mild-Hybrid B5 Mild Hybrid AWD	145 145 184 173	03/20→ 10/20→ 03/20→ 12/20→	➔		2	11.8116-0340.1 390595	ATE

	kW			 	! #		
VOLVO - V90 II Kombi (235) 03/16→							
Feder, Bremssattel							
B6 Mild-Hybrid AWD	220 - 256	03/20→	➔		2	11.8116-0340.1 390595	ATE
D3	110	03/16→12/21					
D3 AWD	110	03/16→12/21					
D4	120 - 140	03/16→12/21					
D4 AWD	140	03/16→12/21					
D4 Polestar	147	10/16→12/21					
D5 AWD	173	03/16→12/21					
D5 Polestar AWD	176	10/16→12/21					
Polestar AWD	147	10/16→12/21					
T4	140	10/17→12/21					
T4 Polestar	155	06/19→12/21					
T5	184 - 187	03/16→12/21					
T5 Polestar	186	06/19→12/21					
T6 AWD	228 - 235	03/16→12/21					
T6 Plug-in-Hybrid AWD	250 - 257	06/20→					
T6 Polestar AWD	240	10/17→12/21					
T8 Hybrid AWD	287	04/18→12/22					
T8 Plug-in Hybrid AWD	335	05/22→					
T8 Plug-in-Hybrid AWD	299	03/16→12/18					
T8 Plug-in Hybrid Polestar AWD	233 - 246	03/16→12/22					
T8 Recharge AWD	317	01/23→					
B5 Mild Hybrid Polestar AWD	180	11/21→	➔			11.8116-0340.1 390595	ATE
Führungshülzensatz, Bremssattel							
B4 Mild-Hybrid	145	03/20→	←	Bremsengröße: 16" / 17"		11.0101-5407.2 260011	ATE
B5 Mild-Hybrid	184	03/20→					
B5 Mild Hybrid AWD	173	12/20→	➔			11.0101-5407.2 260011	ATE
B5 Mild Hybrid Polestar AWD	180	11/21→					
B6 Mild-Hybrid AWD	220 - 256	03/20→					
D3	110	03/16→12/21					
D3 AWD	110	03/16→12/21					
D4	120 - 140	03/16→12/21					
D4 AWD	140	03/16→12/21					
D4 Polestar	147	10/16→12/21					
D5 AWD	173	03/16→12/21					
D5 Polestar AWD	176	10/16→12/21					
Polestar AWD	147	10/16→12/21					
T4	140	10/17→12/21					
T4 Polestar	155	06/19→12/21					
T5	184 - 187	03/16→12/21					
T5 Polestar	186	06/19→12/21					
T6 AWD	228 - 235	03/16→12/21					
T6 Polestar AWD	240	10/17→12/21					
T8 Hybrid AWD	287	04/18→12/22					
T8 Plug-in-Hybrid AWD	299	03/16→12/18					
T8 Plug-in Hybrid Polestar AWD	233 - 246	03/16→12/22					
B4 Mild-Hybrid AWD	145	10/20→	➔			11.0101-5407.2 260011	ATE
T8 Plug-in Hybrid AWD	335	05/22→					
T6 Plug-in-Hybrid AWD	250 - 257	06/20→	←	Bremsengröße: 17"		11.0101-5407.2 260011	ATE
T8 Recharge AWD	317	01/23→	➔			11.0101-5407.2 260011	ATE
Führungsbolzen, Bremssattel							
B4 Mild-Hybrid	145	03/20→	←	Bremsengröße: 16" / 17"		11.8171-0008.1 990049	ATE
B5 Mild-Hybrid	184	03/20→					
B5 Mild Hybrid AWD	173	12/20→	←	Bremsengröße: 18"		11.8171-0096.1 250155	ATE
B5 Mild Hybrid Polestar AWD	180	11/21→	➔			11.8171-0008.1 990049	ATE
B6 Mild-Hybrid AWD	220 - 256	03/20→					
D3	110	03/16→12/21					
D3 AWD	110	03/16→12/21					
D4	120 - 140	03/16→12/21					
D4 AWD	140	03/16→12/21					
D4 Polestar	147	10/16→12/21					
D5 AWD	173	03/16→12/21					
D5 Polestar AWD	176	10/16→12/21					
Polestar AWD	147	10/16→12/21					
T4	140	10/17→12/21					
➔							



VOLVO - V90 II Kombi (235) 03/16→

Führungsbolzen, Bremssattel

T4 Polestar	155	06/19→12/21	←	Bremsengröße: 16" / 17"	11.8171-0008.1	990049	ATE
T5	184 - 187	03/16→12/21	←	Bremsengröße: 18"	11.8171-0096.1	250155	ATE
T5 Polestar	186	06/19→12/21	→		11.8171-0008.1	990049	ATE
T6 AWD	228 - 235	03/16→12/21					
T6 Polestar AWD	240	10/17→12/21					
T8 Hybrid AWD	287	04/18→12/22					
T8 Plug-in-Hybrid AWD	299	03/16→12/18					
T8 Plug-in Hybrid Polestar AWD	233 - 246	03/16→12/22					
T6 Plug-in-Hybrid AWD	250 - 257	06/20→	←	Bremsengröße: 17"	11.8171-0008.1	990049	ATE
T8 Recharge AWD	317	01/23→	←	Bremsengröße: 18"	11.8171-0096.1	250155	ATE
			→		11.8171-0008.1	990049	ATE

Stellelement, Feststellbremse Bremssattel

B4 Mild-Hybrid	145	03/20→	→	<input type="checkbox"/>	24.6282-2001.3	250178	ATE
B4 Mild-Hybrid AWD	145	10/20→					
B5 Mild-Hybrid	184	03/20→	→	<input type="checkbox"/>	24.6282-2002.3	250179	ATE
B5 Mild Hybrid AWD	173	12/20→					
B5 Mild Hybrid Polestar AWD	180	11/21→					
B6 Mild-Hybrid AWD	220 - 256	03/20→					
D3	110	03/16→12/21					
D3 AWD	110	03/16→12/21					
D4	120 - 140	03/16→12/21					
D4 AWD	140	03/16→12/21					
D4 Polestar	147	10/16→12/21					
D5 AWD	173	03/16→12/21					
D5 Polestar AWD	176	10/16→12/21					
Polestar AWD	147	10/16→12/21					
T4	140	10/17→12/21					
T4 Polestar	155	06/19→12/21					
T5	184 - 187	03/16→12/21					
T5 Polestar	186	06/19→12/21					
T6 AWD	228 - 235	03/16→12/21					
T6 Plug-in-Hybrid AWD	250 - 257	06/20→					
T6 Polestar AWD	240	10/17→12/21					
T8 Hybrid AWD	287	04/18→12/22					
T8 Plug-in Hybrid AWD	335	05/22→					
T8 Plug-in-Hybrid AWD	299	03/16→12/18					
T8 Plug-in Hybrid Polestar AWD	233 - 246	03/16→12/22					
T8 Recharge AWD	317	01/23→					









VOLVO - XC40 (536) 10/17→

Feder, Bremssattel

Recharge	170 - 185	02/22→	→		2	11.8116-0340.1	390595	ATE
Recharge AWD	300	11/20→						

Führungsbolzen, Bremssattel

B3 Mild-Hybrid	120	01/22→	←	Bremsengröße: 18"	11.8171-0096.1	250155	ATE	
B4 Mild-Hybrid	145	09/19→						
B4 Mild-Hybrid AWD	145	09/19→						
B5 Mild-Hybrid AWD	183 - 184	09/19→12/23						
D3	110	09/18→09/21						
D3 AWD	110	09/18→09/21						
D3 Polestar	118	12/19→12/21						
D3 Polestar AWD	118	12/19→12/21						
D4 AWD	140	10/17→09/21						
D4 Polestar AWD	147	01/19→09/21						
T2	95	06/19→						
T3	110 - 120	03/18→12/22						
T4	140	09/18→12/21						
T4 AWD	140	09/18→						
T4 Plug-in Hybrid	155	06/20→						
T5 AWD	182 - 183	10/17→12/22						
T5 Plug-in Hybrid Polestar Performance	143	06/19→						
Recharge	170 - 185	02/22→	←		2	11.8171-0096.1	250155	ATE
→								

	kw			 	! #		
VOLVO - XC40 (536) 10/17→							
Führungsbolzen, Bremsattel							
Recharge AWD	300	11/20→	➔		2	11.8171-0008.1 990049	ATE
Stellelement, Feststellbremse Bremsattel							
Recharge	170 - 185	02/22→	➔	Bremsengröße: 18"; ☐		24.6282-2001.3 250178	ATE
Recharge AWD	300	11/20→	➔	Bremsengröße: 18"; ☐		24.6282-2002.3 250179	ATE
VOLVO - XC60 I SUV (156) 05/08→12/17							
 Bremsattel							
2.0 T	149	12/09→12/12	➔	03/10→; V; ☐		24.6241-1703.5 240992	TRW + EMot / - Halter + FSB
			➔	03/10→; V; ☐		24.6241-1704.5 240993	TRW + EMot / - Halter + FSB
2.4 D	129	04/09→12/10	➔	V; ☐		24.6241-1703.5 240992	TRW + EMot / - Halter + FSB
3.2	171 - 179	09/11→12/14	➔	V; ☐		24.6241-1704.5 240993	TRW + EMot / - Halter + FSB
3.2 AWD	175	07/09→12/10					
D3 / D4	120	03/10→12/14					
D5 AWD	151	07/09→06/11					
2.4 D / D3 / D4 AWD	120	05/08→02/17	⬅	Ausstattungs-Code: RE0A; ☐		24.3601-9677.5 241555	ATE - Halter
			⬅	Ausstattungs-Code: RE0A; ☐		24.3601-9678.5 241556	ATE - Halter
			➔	09/08→; V; ☐		24.6241-1703.5 240992	TRW + EMot / - Halter + FSB
			➔	09/08→; V; ☐		24.6241-1704.5 240993	TRW + EMot / - Halter + FSB
3.2 AWD	179	03/10→12/15	⬅	Ausstattungs-Code: RE0A; ☐		24.3601-9677.5 241555	ATE - Halter
D3	100 - 110	04/12→04/17	⬅	Ausstattungs-Code: RE0A; ☐		24.3601-9678.5 241556	ATE - Halter
D4	133 - 140	10/13→02/17	➔	V; ☐		24.6241-1703.5 240992	TRW + EMot / - Halter + FSB
D4 AWD	133 - 140	10/13→02/17	➔	V; ☐		24.6241-1704.5 240993	TRW + EMot / - Halter + FSB
D5	158	06/11→02/17					
D5 AWD	162 - 169	04/14→02/17					
T5	177 - 180	09/10→02/17					
T5 AWD	180 - 187	04/14→02/17					
T6	225	10/13→02/17					
T6 AWD	224 - 242	03/10→12/17					
D5 AWD	136	05/08→12/09	➔	09/08→; V; ☐		24.6241-1703.5 240992	TRW + EMot / - Halter + FSB
T6 AWD	210	05/08→12/10	➔	09/08→; V; ☐		24.6241-1704.5 240993	TRW + EMot / - Halter + FSB
D5 AWD	158	04/11→12/15	⬅	Ausstattungs-Code: RE0A; ☐		24.3601-9677.5 241555	ATE - Halter
			⬅	Ausstattungs-Code: RE0A; ☐		24.3601-9678.5 241556	ATE - Halter
			➔	06/11→; V; ☐		24.6241-1703.5 240992	TRW + EMot / - Halter + FSB
			➔	06/11→; V; ☐		24.6241-1704.5 240993	TRW + EMot / - Halter + FSB
Feder, Bremsattel							
2.0 T	149	12/09→12/12	⬅		2	11.8116-0133.1 390511	ATE
2.4 D	129	04/09→12/10					
3.2	171 - 179	09/11→12/14					
3.2 AWD	175	07/09→12/10					
D3 / D4	120	03/10→12/14					
D5 AWD	136 - 151	05/08→06/11					
T6 AWD	210	05/08→12/10					
2.4 D / D3 / D4 AWD	120	05/08→02/17	⬅	→ Modelljahr bis: 2015	2	11.8116-0133.1 390511	ATE
3.2 AWD	179	03/10→12/15					
D3	100 - 110	04/12→04/17					
D4	133 - 140	10/13→02/17					
D4 AWD	133 - 140	10/13→02/17					
D5	158	06/11→02/17					
D5 AWD	158 - 169	04/11→02/17					
T5	177 - 180	09/10→02/17					
T5 AWD	180 - 187	04/14→02/17					
T6	225	10/13→02/17					
T6 AWD	224 - 242	03/10→12/17					
			➔				

VOLVO - XC60 I SUV (156) 05/08→12/17

Führungshülzensatz, Bremssattel

2.0 T	149	12/09→12/12	←				11.0101-7003.2 260124 ATE
2.4 D	129	04/09→12/10					
2.4 D / D3 / D4 AWD	120	05/08→02/17					
3.2	171 - 179	09/11→12/14					
3.2 AWD	175 - 179	07/09→12/15					
D3	100 - 110	04/12→04/17					
D3 / D4	120	03/10→12/14					
D4	133 - 140	10/13→02/17					
D4 AWD	133 - 140	10/13→02/17					
D5	158	06/11→02/17					
D5 AWD	136 - 169	05/08→02/17					
T5	177 - 180	09/10→02/17					
T5 AWD	180 - 187	04/14→02/17					
T6	225	10/13→02/17					
T6 AWD	210 - 242	05/08→12/17					

Führungsbolzen, Bremssattel

2.0 T	149	12/09→12/12	←				11.8171-0096.1 250155 ATE
2.4 D	129	04/09→12/10					
2.4 D / D3 / D4 AWD	120	05/08→02/17					
3.2	171 - 179	09/11→12/14					
3.2 AWD	175 - 179	07/09→12/15					
D3	100 - 110	04/12→04/17					
D3 / D4	120	03/10→12/14					
D4	133 - 140	10/13→02/17					
D4 AWD	133 - 140	10/13→02/17					
D5	158	06/11→02/17					
D5 AWD	136 - 169	05/08→02/17					
T5	177 - 180	09/10→02/17					
T5 AWD	180 - 187	04/14→02/17					
T6	225	10/13→02/17					
T6 AWD	210 - 242	05/08→12/17					











Bremsschlauch

2.0 T	149	12/09→12/12	←	Ausstattungs-Code: RE04	2	24.5178-0428.3 331555	L= 425
2.4 D	129	04/09→12/10	→			24.5133-0310.3 331197	L= 330
2.4 D / D3 / D4 AWD	120	05/08→02/17	→			24.5133-0311.3 331198	L= 330
3.2	171 - 179	09/11→12/14					
3.2 AWD	175 - 179	07/09→12/15					
D3	100 - 110	04/12→04/17					
D3 / D4	120	03/10→12/14					
D4	133 - 140	10/13→02/17					
D4 AWD	133 - 140	10/13→02/17					
D5	158	06/11→02/17					
D5 AWD	136 - 169	05/08→02/17					
T5	177 - 180	09/10→02/17					
T5 AWD	180 - 187	04/14→02/17					
T6	225	10/13→02/17					
T6 AWD	210 - 242	05/08→12/17					







VOLVO - XC60 I VAN (156) 05/08→12/17

Bremssattel

D3	100	09/13→12/15	←	Ausstattungs-Code: RE0A; <input type="checkbox"/>		24.3601-9677.5 241555	ATE - Halter
D4	120	09/13→02/17	→				
D4 AWD	120	09/13→02/17	←	Ausstattungs-Code: RE0A; <input type="checkbox"/>		24.3601-9678.5 241556	ATE - Halter
→							

	kw			 	! #			
VOLVO - XC60 I VAN (156) 05/08→12/17								
 Bremssattel								
D5 AWD	158	09/13→02/17	➔	V; <input type="checkbox"/>		24.6241-1703.5	240992	TRW + EMot / - Halter + FSB
			➔	V; <input type="checkbox"/>		24.6241-1704.5	240993	TRW + EMot / - Halter + FSB
Feder, Bremssattel								
D3	100	09/13→12/15	←	→ Modelljahr bis: 2015	2	11.8116-0133.1	390511	ATE
D4	120	09/13→02/17						
D4 AWD	120	09/13→02/17						
D5 AWD	158	09/13→02/17						
Führungshülzensatz, Bremssattel								
D3	100	09/13→12/15	←			11.0101-7003.2	260124	ATE
D4	120	09/13→02/17						
D4 AWD	120	09/13→02/17						
D5 AWD	158	09/13→02/17						
Führungsbolzen, Bremssattel								
D3	100	09/13→12/15	←			11.8171-0096.1	250155	ATE
D4	120	09/13→02/17						
D4 AWD	120	09/13→02/17						
D5 AWD	158	09/13→02/17						
 Bremsschlauch								
D3	100	09/13→12/15	←	Ausstattungs-Code: RE04	2	24.5178-0428.3	331555	L= 425
D4	120	09/13→02/17	➔	<input type="checkbox"/>		24.5133-0310.3	331197	L= 330
D4 AWD	120	09/13→02/17	➔	<input type="checkbox"/>		24.5133-0311.3	331198	L= 330
D5 AWD	158	09/13→02/17	➔	<input type="checkbox"/>				
VOLVO - XC60 II (246) 03/17→								
 Bremssattel								
2.0 B5 Mild-Hybrid	183	03/22→	➔	Bremsengröße: 17"; <input type="checkbox"/>		24.6242-7045.5	241317	ATE + EMot / - Halter + FSB
2.0 B5 Mild-Hybrid AWD	183	03/22→	➔	Bremsengröße: 17"; <input type="checkbox"/>		24.6242-7046.5	241318	ATE + EMot / - Halter + FSB
B4 Mild-Hybrid	145	05/19→						
B4 Mild-Hybrid AWD	145	04/19→						
B4 Plug-In Hybrid	250	01/21→12/22						
B4 Plug-In Hybrid AWD	250	01/21→12/22						
B5 Mild-Hybrid	184	01/20→						
B5 Mild-Hybrid AWD	173 - 184	04/19→						
B6 Mild-Hybrid AWD	220	03/20→						
D3	110	03/17→12/21						
D4	120 - 140	03/17→12/21						
D4 AWD	140	03/17→12/21						
D4 Polestar	147	05/20→12/21						
D4 Polestar AWD	147	01/19→12/21						
D5 AWD	173	03/17→12/22						
D5 Polestar AWD	177	10/18→12/22						
T4	140	09/18→12/21						
T4 Polestar	155	07/19→12/21						
T5	184 - 187	03/17→12/20						
T5 AWD	183 - 187	03/17→12/21						
T5 Polestar	186	05/19→12/20						
T5 Polestar AWD	186 - 192	03/17→12/20						
T6 AWD	228 - 235	03/17→12/21						
T6 Plug-In Hybrid AWD	250	04/21→						
T6 Polestar AWD	240 - 246	03/17→12/21						
T6 Plug-In Hybrid AWD	257	01/22→	➔	- Performance Parts; Bremsengröße: 17"; <input type="checkbox"/>		24.6242-7045.5	241317	ATE + EMot / - Halter + FSB
T8 Hybrid AWD	246 - 335	03/17→	➔	- Performance Parts; Bremsengröße: 17"; <input type="checkbox"/>		24.6242-7046.5	241318	ATE + EMot / - Halter + FSB
T8 Hybrid Polestar AWD	246 - 298	01/19→12/22	➔	- Performance Parts; Bremsengröße: 17"; <input type="checkbox"/>		24.6242-7046.5	241318	ATE + EMot / - Halter + FSB
Feder, Bremssattel								
2.0 B5 Mild-Hybrid	183	03/22→	➔		2	11.8116-0340.1	390595	ATE
2.0 B5 Mild-Hybrid AWD	183	03/22→						
B4 Mild-Hybrid	145	05/19→						
B4 Mild-Hybrid AWD	145	04/19→						
B4 Plug-In Hybrid	250	01/21→12/22						
B4 Plug-In Hybrid AWD	250	01/21→12/22						
B5 Mild-Hybrid	184	01/20→						
B5 Mild-Hybrid AWD	173 - 184	04/19→						
B6 Mild-Hybrid AWD	220	03/20→						
D3	110	03/17→12/21						
➔								



	kW			 	! #		
VOLVO - XC60 II (246) 03/17→							
Feder, Bremssattel							
D4	120 - 140	03/17→12/21	➔		2	11.8116-0340.1 390595	ATE
D4 AWD	140	03/17→12/21					
D4 Polestar	147	05/20→12/21					
D4 Polestar AWD	147	01/19→12/21					
D5 AWD	173	03/17→12/22					
D5 Polestar AWD	177	10/18→12/22					
T4	140	09/18→12/21					
T4 Polestar	155	07/19→12/21					
T5	184 - 187	03/17→12/20					
T5 AWD	183 - 187	03/17→12/21					
T5 Polestar	186	05/19→12/20					
T5 Polestar AWD	186 - 192	03/17→12/20					
T6 AWD	228 - 235	03/17→12/21					
T6 Plug-In Hybrid AWD	250 - 257	04/21→					
T6 Polestar AWD	240 - 246	03/17→12/21					
T8 Hybrid AWD	246 - 335	03/17→					
T8 Hybrid Polestar AWD	246 - 298	01/19→12/22					
Führungshülzensatz, Bremssattel							
2.0 B5 Mild-Hybrid	183	03/22→	←	Bremsengröße: 17"		11.0101-5407.2 260011	ATE
2.0 B5 Mild-Hybrid AWD	183	03/22→	←	Bremsengröße: 18" / 19"		11.0101-7003.2 260124	ATE
B4 Mild-Hybrid	145	05/19→	←			11.0101-5407.2 260011	ATE
B4 Mild-Hybrid AWD	145	04/19→	➔				
B5 Mild-Hybrid	184	01/20→					
B5 Mild-Hybrid AWD	173 - 184	04/19→					
B6 Mild-Hybrid AWD	220	03/20→					
T6 Plug-In Hybrid AWD	257	01/22→					
T8 Hybrid AWD	335	01/22→					
B4 Plug-In Hybrid	250	01/21→12/22	←	Bremsengröße: 17"		11.0101-5407.2 260011	ATE
B4 Plug-In Hybrid AWD	250	01/21→12/22	←	Bremsengröße: 18" / 19"		11.0101-7003.2 260124	ATE
T6 Plug-In Hybrid AWD	250	04/21→	←				
T8 Hybrid Polestar AWD	246	05/21→12/22					
D3	110	03/17→12/21	←	Bremsengröße: 17"		11.0101-5407.2 260011	ATE
D4	120 - 140	03/17→12/21	➔			11.0101-5407.2 260011	ATE
D4 AWD	140	03/17→12/21					
D4 Polestar	147	05/20→12/21					
D4 Polestar AWD	147	01/19→12/21					
D5 AWD	173	03/17→12/22					
D5 Polestar AWD	177	10/18→12/22					
T4	140	09/18→12/21					
T4 Polestar	155	07/19→12/21					
T5	184 - 187	03/17→12/20					
T5 AWD	183 - 187	03/17→12/21					
T5 Polestar	186	05/19→12/20					
T5 Polestar AWD	186 - 192	03/17→12/20					
T6 AWD	228 - 235	03/17→12/21					
T6 Polestar AWD	240 - 246	03/17→12/21					
T8 Hybrid AWD	246 - 299	03/17→12/22					
T8 Hybrid Polestar AWD	298	01/19→12/22					
Führungsbolzen, Bremssattel							
2.0 B5 Mild-Hybrid	183	03/22→	←	Bremsengröße: 17"		11.8171-0008.1 990049	ATE
2.0 B5 Mild-Hybrid AWD	183	03/22→	←	Bremsengröße: 18" / 19"		11.8171-0096.1 250155	ATE
B4 Mild-Hybrid	145	05/19→	←			11.8171-0008.1 990049	ATE
B4 Mild-Hybrid AWD	145	04/19→	➔				
B5 Mild-Hybrid	184	01/20→					
B5 Mild-Hybrid AWD	173 - 184	04/19→					
B6 Mild-Hybrid AWD	220	03/20→					
D3	110	03/17→12/21					
D4	120 - 140	03/17→12/21					
D4 AWD	140	03/17→12/21					
D4 Polestar	147	05/20→12/21					
D4 Polestar AWD	147	01/19→12/21					
D5 AWD	173	03/17→12/22					
➔							

VOLVO - XC60 II (246) 03/17→

Führungsbolzen, Bremsattel

D5 Polestar AWD T4	177 140	10/18→12/22 09/18→12/21	←	Bremsengröße: 17"	11.8171-0008.1	990049	ATE
T4 Polestar T5	155 184 -	07/19→12/21 03/17→12/20	←	Bremsengröße: 18" / 19"	11.8171-0096.1	250155	ATE
T5 AWD T5 Polestar T5 Polestar AWD	187 183 - 186	03/17→12/21 05/19→12/20	→		11.8171-0008.1	990049	ATE
T6 AWD T6 Plug-In Hybrid AWD T6 Polestar AWD	235 257 240 -	03/17→12/21 01/22→ 03/17→12/21					
T8 Hybrid AWD T8 Hybrid Polestar AWD	246 - 335 298	03/17→ 01/19→12/22					
B4 Plug-In Hybrid B4 Plug-In Hybrid AWD	250 250	01/21→12/22 01/21→12/22	←	Bremsengröße: 17"	11.8171-0008.1	990049	ATE
T6 Plug-In Hybrid AWD T8 Hybrid Polestar AWD	250 246	04/21→ 05/21→12/22	←	Bremsengröße: 18" / 19"	11.8171-0096.1	250155	ATE











Stellelement, Feststellbremse Bremsattel







































2.0 B5 Mild-Hybrid 2.0 B5 Mild-Hybrid AWD	183 183	03/22→ 03/22→	→	<input type="checkbox"/>	24.6282-2001.3	250178	ATE
B4 Mild-Hybrid B4 Mild-Hybrid AWD	145 145	05/19→ 04/19→	→	<input type="checkbox"/>	24.6282-2002.3	250179	ATE
B4 Plug-In Hybrid B4 Plug-In Hybrid AWD	250 250	01/21→12/22 01/21→12/22					
B5 Mild-Hybrid B5 Mild-Hybrid AWD	184 173 -	01/20→ 04/19→					
B6 Mild-Hybrid AWD	220	03/20→					
D3 D4	110 120 -	03/17→12/21 03/17→12/21					
D4 AWD D4 Polestar D4 Polestar AWD	140 147 147	03/17→12/21 05/20→12/21 01/19→12/21					
D5 AWD D5 Polestar AWD	173 177	03/17→12/22 10/18→12/22					
T4 T4 Polestar T5	140 155 184 -	09/18→12/21 07/19→12/21 03/17→12/20					
T5 AWD T5 Polestar T5 Polestar AWD	187 183 - 186	03/17→12/21 05/19→12/20					
T6 AWD T6 Plug-In Hybrid AWD T6 Polestar AWD	235 250 - 257 240 -	03/17→12/21 04/21→ 03/17→12/21					
T8 Hybrid AWD T8 Hybrid Polestar AWD	246 - 335 246 -	03/17→ 01/19→12/22					













VOLVO - XC70 I Cross Country (295) 10/97→10/07

































Bremsattel

2.4 T XC AWD	142 - 147	11/97→09/02	←	Felgengröße [Zoll]: 17,0; <input type="checkbox"/>	24.3571-9863.5	240691	ATE - Halter
			←	Felgengröße [Zoll]: 17,0; <input type="checkbox"/>	24.3571-9864.5	240692	ATE - Halter
			←	Felgengröße [Zoll]: 15,0 / 16,0; <input type="checkbox"/>	24.3601-9829.5	240507	ATE - Halter
			←	Felgengröße [Zoll]: 15,0 / 16,0; <input type="checkbox"/>	24.3601-9830.5	240508	ATE - Halter
			→	<input type="checkbox"/>	24.3421-9979.5	240475	ATE - Halter
			→	<input type="checkbox"/>	24.3421-9980.5	240476	ATE - Halter
2.5 T XC AWD D5 AWD D5 XC AWD	154 136 120	09/02→08/07 12/05→08/07 09/02→08/07	←	→ 07/07; Felgengröße [Zoll]: 17,0; <input type="checkbox"/>	24.3571-9863.5	240691	ATE - Halter
			←	→ 07/07; Felgengröße [Zoll]: 17,0; <input type="checkbox"/>	24.3571-9864.5	240692	ATE - Halter
			←	→ 07/07; Felgengröße [Zoll]: 15,0 / 16,0; <input type="checkbox"/>	24.3601-9829.5	240507	ATE - Halter
			←	→ 07/07; Felgengröße [Zoll]: 15,0 / 16,0; <input type="checkbox"/>	24.3601-9830.5	240508	ATE - Halter
→							













	kw					! #			
VOLVO - XC70 I Cross Country (295) 10/97→10/07									
 Bremssattel									
2.5 T XC AWD	154	09/02→08/07	➡	→ 07/07; ☐			24.3421-9979.5	240475	ATE - Halter
D5 AWD	136	12/05→08/07							
D5 XC AWD	120	09/02→08/07	➡	→ 07/07; ☐			24.3421-9980.5	240476	ATE - Halter
Feder, Bremssattel									
2.4 T XC AWD	142 - 147	11/97→09/02				2	11.8116-0236.1	390507	ATE
				Felgenreöße [Zoll]: 17,0		2	11.8116-0366.2	390587	ATE
2.5 T XC AWD	154	09/02→08/07		→ 07/07		2	11.8116-0236.1	390507	ATE
D5 AWD	136	12/05→08/07							
D5 XC AWD	120	09/02→08/07		→ 07/07; Felgenreöße [Zoll]: 17,0		2	11.8116-0366.2	390587	ATE
Führungshülzensatz, Bremssattel									
2.4 T XC AWD	142 - 147	11/97→09/02	⬅				11.0101-5407.2	260011	ATE
			➡				11.0101-5407.2	260011	ATE
2.5 T XC AWD	154	09/02→08/07	⬅	→ 07/07			11.0101-5407.2	260011	ATE
D5 AWD	136	12/05→08/07							
D5 XC AWD	120	09/02→08/07	➡	→ 07/07			11.0101-5407.2	260011	ATE
Führungsbolzen, Bremssattel									
2.4 T XC AWD	142 - 147	11/97→09/02				2	11.8171-0008.1	990049	ATE
2.5 T XC AWD	154	09/02→08/07		→ 07/07		2	11.8171-0008.1	990049	ATE
D5 AWD	136	12/05→08/07							
D5 XC AWD	120	09/02→08/07							
 Bremsschlauch									
2.4 T XC AWD	142 - 147	11/97→09/02	⬅			2	24.5103-0345.3	331763	L= 395
			➡			2	24.5103-0265.3	331760	L= 295
2.5 T XC AWD	154	09/02→08/07	⬅	→ 07/07		2	24.5103-0345.3	331763	L= 395
D5 AWD	136	12/05→08/07							
D5 XC AWD	120	09/02→08/07	➡	→ 07/07		2	24.5103-0265.3	331760	L= 295
VOLVO - XC70 II (136) 04/07→12/16									
 Bremssattel									
2.4 D	129	06/09→12/10	⬅	01/10→; Felgenreöße [Zoll]: 16,0; ☐			24.3601-9711.5	241048	ATE - Halter
			⬅	01/10→; Felgenreöße [Zoll]: 16,0; ☐			24.3601-9712.5	241049	ATE - Halter
			⬅	01/10→; ☐			24.3606-9945.5	240966	ATE - Halter
			⬅	01/10→; ☐			24.3606-9946.5	240967	ATE - Halter
			⬅	01/10→; Felgenreöße [Zoll]: 17,0; ☐			24.3606-9949.5	241123	ATE - Halter
			⬅	01/10→; Felgenreöße [Zoll]: 17,0; ☐			24.3606-9950.5	241124	ATE - Halter
			➡	01/10→; ☐			24.6238-1703.5	241215	TRW - Halter + eFSB
			➡	01/10→; ☐			24.6238-1704.5	241216	TRW - Halter + eFSB
			➡	01/10→; V; ☐			24.6241-1703.5	240992	TRW + EMot / - Halter + FSB
			➡	01/10→; V; ☐			24.6241-1704.5	240993	TRW + EMot / - Halter + FSB
2.4 D / D4 AWD	120	08/07→04/16	⬅	Felgenreöße [Zoll]: 16,0; ☐			24.3601-9711.5	241048	ATE - Halter
3.2 AWD	175	08/07→12/11	⬅	Felgenreöße [Zoll]: 16,0; ☐			24.3601-9712.5	241049	ATE - Halter
D3	120	04/10→12/15	⬅	Felgenreöße [Zoll]: 16,0; ☐			24.3606-9945.5	240966	ATE - Halter
T6 AWD	210	01/08→12/16	⬅	☐			24.3606-9946.5	240967	ATE - Halter
			⬅	☐			24.3606-9949.5	241123	ATE - Halter
			⬅	Felgenreöße [Zoll]: 17,0; ☐			24.3606-9950.5	241124	ATE - Halter
			➡	☐			24.6238-1703.5	241215	TRW - Halter + eFSB
			➡	☐			24.6238-1704.5	241216	TRW - Halter + eFSB
			➡	V; ☐			24.6241-1703.5	240992	TRW + EMot / - Halter + FSB
			➡	V; ☐			24.6241-1704.5	240993	TRW + EMot / - Halter + FSB
3.2 AWD	179	05/10→12/14	⬅	Felgenreöße [Zoll]: 16,0; ☐			24.3601-9711.5	241048	ATE - Halter
D5 AWD	158 - 169	04/11→04/16	⬅	Felgenreöße [Zoll]: 16,0; ☐			24.3601-9712.5	241049	ATE - Halter
T6 AWD	224	01/10→04/15	⬅	☐			24.3606-9945.5	240966	ATE - Halter
T6 Polestar AWD	242	11/13→12/16	⬅	☐			24.3606-9946.5	240967	ATE - Halter
			⬅	Felgenreöße [Zoll]: 17,0; ☐			24.3606-9949.5	241123	ATE - Halter
			⬅	Felgenreöße [Zoll]: 17,0; ☐			24.3606-9950.5	241124	ATE - Halter
			➡	→ 118000; ☐			24.6238-1703.5	241215	TRW - Halter + eFSB
→									











	kw			 	! #		
VOLVO - XC70 II (136) 04/07→12/16							
 Bremssattel							
3.2 AWD D5 AWD	179 158 - 169	05/10→12/14 04/11→04/16	→	→ 118000; 		24.6238-1704.5 241216	TRW - Halter + eFSB
T6 AWD T6 Polestar AWD	224 242	01/10→04/15 11/13→12/16	→	V; 		24.6241-1703.5 240992	TRW + EMot / - Halter + FSB
D4 D4 AWD D5 AWD T5 T5 AWD T6 AWD	133 133 162 180 187 183	10/13→04/16 10/13→04/16 03/15→04/16 10/13→12/16 08/15→12/16 03/15→12/16	←	Felgengröße [Zoll]: 16,0; 		24.3601-9711.5 241048	ATE - Halter
			←	Felgengröße [Zoll]: 16,0; 		24.3601-9712.5 241049	ATE - Halter
			←			24.3606-9945.5 240966	ATE - Halter
			←			24.3606-9946.5 240967	ATE - Halter
			←	Felgengröße [Zoll]: 17,0; 		24.3606-9949.5 241123	ATE - Halter
			←	Felgengröße [Zoll]: 17,0; 		24.3606-9950.5 241124	ATE - Halter
			→	V; 		24.6241-1703.5 240992	TRW + EMot / - Halter + FSB
			→	V; 		24.6241-1704.5 240993	TRW + EMot / - Halter + FSB
D5 AWD	136	04/07→12/09	←	08/07→; Felgengröße [Zoll]: 16,0; 		24.3601-9711.5 241048	ATE - Halter
			←	08/07→; Felgengröße [Zoll]: 16,0; 		24.3601-9712.5 241049	ATE - Halter
			←	08/07→; 		24.3606-9945.5 240966	ATE - Halter
			←	08/07→; 		24.3606-9946.5 240967	ATE - Halter
			←	08/07→; Felgengröße [Zoll]: 17,0; 		24.3606-9949.5 241123	ATE - Halter
			←	08/07→; Felgengröße [Zoll]: 17,0; 		24.3606-9950.5 241124	ATE - Halter
			→	08/07→; 		24.6238-1703.5 241215	TRW - Halter + eFSB
			→	08/07→; 		24.6238-1704.5 241216	TRW - Halter + eFSB
			→	08/07→; V; 		24.6241-1703.5 240992	TRW + EMot / - Halter + FSB
			→	08/07→; V; 		24.6241-1704.5 240993	TRW + EMot / - Halter + FSB
D5 AWD	151	04/09→12/11	←	12/09→; Felgengröße [Zoll]: 16,0; 		24.3601-9711.5 241048	ATE - Halter
			←	12/09→; Felgengröße [Zoll]: 16,0; 		24.3601-9712.5 241049	ATE - Halter
			←	12/09→; 		24.3606-9945.5 240966	ATE - Halter
			←	12/09→; 		24.3606-9946.5 240967	ATE - Halter
			←	12/09→; Felgengröße [Zoll]: 17,0; 		24.3606-9949.5 241123	ATE - Halter
			←	12/09→; Felgengröße [Zoll]: 17,0; 		24.3606-9950.5 241124	ATE - Halter
			→	12/09→; 		24.6238-1703.5 241215	TRW - Halter + eFSB
			→	12/09→; 		24.6238-1704.5 241216	TRW - Halter + eFSB
			→	12/09→; V; 		24.6241-1703.5 240992	TRW + EMot / - Halter + FSB
			→	12/09→; V; 		24.6241-1704.5 240993	TRW + EMot / - Halter + FSB
Halter, Bremssattel							
2.4 D	129	06/09→12/10	←	01/10→; Felgengröße [Zoll]: 16,0		11.0230-0934.1 260128	ATE
2.4 D / D4 AWD 3.2 AWD	120 175 - 179	08/07→04/16 08/07→12/14	←	Felgengröße [Zoll]: 16,0		11.0230-0934.1 260128	ATE
D3 D4 D4 AWD D5 AWD	120 133 133 158 -	04/10→12/15 10/13→04/16 10/13→04/16 04/11→04/16					
T5 T5 AWD T6 AWD	169 180 187	10/13→12/16 08/15→12/16					
T6 Polestar AWD	183 - 224 242	01/08→12/16 11/13→12/16					
D5 AWD	136	04/07→12/09	←	08/07→; Felgengröße [Zoll]: 16,0		11.0230-0934.1 260128	ATE
D5 AWD	151	04/09→12/11	←	12/09→; Felgengröße [Zoll]: 16,0		11.0230-0934.1 260128	ATE
Feder, Bremssattel							
2.4 D	129	06/09→12/10	←	01/10→; Felgengröße [Zoll]: 16,0	2	11.8116-0206.1 390593	ATE
			←	01/10→	2	11.8116-0388.2 390588	ATE
			←	01/10→; Felgengröße [Zoll]: 18,0	2	11.8116-0388.2 390588	ATE
2.4 D / D4 AWD 3.2 AWD	120 175 - 179	08/07→04/16 08/07→12/14	←	Felgengröße [Zoll]: 16,0	2	11.8116-0206.1 390593	ATE
D3 D4 D4 AWD	120 133 133	04/10→12/15 10/13→04/16 10/13→04/16	←	Felgengröße [Zoll]: 18,0	2	11.8116-0388.2 390588	ATE
→							









	kw			 	! #		
VOLVO - XC70 II (136) 04/07→12/16							
Feder, Bremssattel							
D5 AWD	158 - 169	04/11→04/16	←	Felgengröße [Zoll]: 16,0	2	11.8116-0206.1 390593	ATE
T5	180	10/13→12/16	←	Felgengröße [Zoll]: 18,0	2	11.8116-0388.2 390588	ATE
T5 AWD	187	08/15→12/16	←		2	11.8116-0388.2 390588	ATE
T6 AWD	183 - 224	01/08→12/16	←				
T6 Polestar AWD	242	11/13→12/16	←				
D5 AWD	136	04/07→12/09	←	08/07→; Felgengröße [Zoll]: 16,0	2	11.8116-0206.1 390593	ATE
			←	08/07→	2	11.8116-0388.2 390588	ATE
			←	08/07→; Felgengröße [Zoll]: 18,0	2	11.8116-0388.2 390588	ATE
D5 AWD	151	04/09→12/11	←	12/09→; Felgengröße [Zoll]: 16,0	2	11.8116-0206.1 390593	ATE
			←	12/09→	2	11.8116-0388.2 390588	ATE
			←	12/09→; Felgengröße [Zoll]: 18,0	2	11.8116-0388.2 390588	ATE
Führungshülzensatz, Bremssattel							
2.4 D	129	06/09→12/10	←	01/10→		11.0101-5407.2 260011	ATE
						11.0101-5704.2 260095	ATE
2.4 D / D4 AWD	120	08/07→04/16	←			11.0101-5407.2 260011	ATE
3.2 AWD	175 - 179	08/07→12/14	←			11.0101-5704.2 260095	ATE
D3	120	04/10→12/15					
D4	133	10/13→04/16					
D4 AWD	133	10/13→04/16					
D5 AWD	158 - 169	04/11→04/16					
T5	180	10/13→12/16					
T5 AWD	187	08/15→12/16					
T6 AWD	183 - 224	01/08→12/16					
T6 Polestar AWD	242	11/13→12/16					
D5 AWD	136	04/07→12/09	←	08/07→		11.0101-5407.2 260011	ATE
						11.0101-5704.2 260095	ATE
D5 AWD	151	04/09→12/11	←	12/09→		11.0101-5407.2 260011	ATE
						11.0101-5704.2 260095	ATE
Führungsbolzen, Bremssattel							
2.4 D	129	06/09→12/10		01/10→	2	11.8171-0008.1 990049	ATE
			←	01/10→	2	11.8171-0008.1 990049	ATE
2.4 D / D4 AWD	120	08/07→04/16			2	11.8171-0008.1 990049	ATE
3.2 AWD	175 - 179	08/07→12/14	←		2	11.8171-0008.1 990049	ATE
D3	120	04/10→12/15					
D4	133	10/13→04/16					
D4 AWD	133	10/13→04/16					
D5 AWD	158 - 169	04/11→04/16					
T5	180	10/13→12/16					
T5 AWD	187	08/15→12/16					
T6 AWD	183 - 224	01/08→12/16					
T6 Polestar AWD	242	11/13→12/16					
D5 AWD	136	04/07→12/09		08/07→	2	11.8171-0008.1 990049	ATE
			←	08/07→	2	11.8171-0008.1 990049	ATE
D5 AWD	151	04/09→12/11		12/09→	2	11.8171-0008.1 990049	ATE
			←	12/09→	2	11.8171-0008.1 990049	ATE
Bremsschlauch							
2.4 D	129	06/09→12/10	←	01/10→; Felgengröße [Zoll]: 16,0	2	24.5162-0390.3 331199	L= 390
			←	01/10→; Felgengröße [Zoll]: 17,0 / 18,0	2	24.5162-0405.3 331194	L= 405
			→	01/10→; + eFSB; 		24.5133-0310.3 331197	L= 330
			→	+ eFSB; 01/10→; 		24.5133-0311.3 331198	L= 330
2.4 D / D4 AWD	120	08/07→04/16	←	Felgengröße [Zoll]: 16,0	2	24.5162-0390.3 331199	L= 390
3.2 AWD	175 - 179	08/07→12/14	←	Felgengröße [Zoll]: 17,0 / 18,0	2	24.5162-0405.3 331194	L= 405
D3	120	04/10→12/15	→	+ eFSB; 		24.5133-0310.3 331197	L= 330
D4	133	10/13→04/16	→	+ eFSB; 		24.5133-0311.3 331198	L= 330
D4 AWD	133	10/13→04/16	→	+ eFSB; 			
D5 AWD	158 - 169	04/11→04/16					
T5	180	10/13→12/16					
T5 AWD	187	08/15→12/16					
→							































	kw			 	! #		
VOLVO - XC70 II (136) 04/07→12/16							
Bremsschlauch							
T6 AWD	183 - 224	01/08→12/16	←	Felgenreöße [Zoll]: 16,0	2	24.5162-0390.3 331199	L= 390
T6 Polestar AWD	242	11/13→12/16	←	Felgenreöße [Zoll]: 17,0 / 18,0	2	24.5162-0405.3 331194	L= 405
			→	+ eFSB; 		24.5133-0310.3 331197	L= 330
			→	+ eFSB; 		24.5133-0311.3 331198	L= 330
D5 AWD	136	04/07→12/09	←	08/07→; Felgenreöße [Zoll]: 16,0	2	24.5162-0390.3 331199	L= 390
			←	08/07→; Felgenreöße [Zoll]: 17,0 / 18,0	2	24.5162-0405.3 331194	L= 405
			→	08/07→; + eFSB; 		24.5133-0310.3 331197	L= 330
			→	+ eFSB; 08/07→; 		24.5133-0311.3 331198	L= 330
D5 AWD	151	04/09→12/11	←	12/09→; Felgenreöße [Zoll]: 16,0	2	24.5162-0390.3 331199	L= 390
			←	12/09→; Felgenreöße [Zoll]: 17,0 / 18,0	2	24.5162-0405.3 331194	L= 405
			→	12/09→; + eFSB; 		24.5133-0310.3 331197	L= 330
			→	+ eFSB; 12/09→; 		24.5133-0311.3 331198	L= 330
D5 AWD	162	03/15→04/16	←	Felgenreöße [Zoll]: 16,0	2	24.5162-0390.3 331199	L= 390
			←	Felgenreöße [Zoll]: 17,0 / 18,0	2	24.5162-0405.3 331194	L= 405
VOLVO - XC70 II VAN (136) 04/07→12/16							
Bremssattel							
2.0 D4 2.4 D4 AWD	120	09/13→12/16 09/13→04/16	←	Felgenreöße [Zoll]: 16,0; 		24.3601-9711.5 241048	ATE - Halter
			←	Felgenreöße [Zoll]: 16,0; 		24.3601-9712.5 241049	ATE - Halter
			←			24.3606-9945.5 240966	ATE - Halter
			←			24.3606-9946.5 240967	ATE - Halter
			←	Felgenreöße [Zoll]: 17,0; 		24.3606-9949.5 241123	ATE - Halter
			←	Felgenreöße [Zoll]: 17,0; 		24.3606-9950.5 241124	ATE - Halter
			→			24.6238-1703.5 241215	TRW - Halter + eFSB
			→			24.6238-1704.5 241216	TRW - Halter + eFSB
			→	V; 		24.6241-1703.5 240992	TRW + EMot / - Halter + FSB
			→	V; 		24.6241-1704.5 240993	TRW + EMot / - Halter + FSB
2.4 D5 AWD	158	09/13→12/16	←	Felgenreöße [Zoll]: 16,0; 		24.3601-9711.5 241048	ATE - Halter
			←	Felgenreöße [Zoll]: 16,0; 		24.3601-9712.5 241049	ATE - Halter
			←			24.3606-9945.5 240966	ATE - Halter
			←			24.3606-9946.5 240967	ATE - Halter
			←	Felgenreöße [Zoll]: 17,0; 		24.3606-9949.5 241123	ATE - Halter
			←	Felgenreöße [Zoll]: 17,0; 		24.3606-9950.5 241124	ATE - Halter
			→	→ 118000; 		24.6238-1703.5 241215	TRW - Halter + eFSB
			→	→ 118000; 		24.6238-1704.5 241216	TRW - Halter + eFSB
			→	V; 		24.6241-1703.5 240992	TRW + EMot / - Halter + FSB
			→	V; 		24.6241-1704.5 240993	TRW + EMot / - Halter + FSB
Halter, Bremssattel							
2.0 D4 2.4 D4 AWD 2.4 D5 AWD	120 120 158	09/13→12/16 09/13→04/16 09/13→12/16	←	Felgenreöße [Zoll]: 16,0		11.0230-0934.1 260128	ATE
Feder, Bremssattel							
2.0 D4	120	09/13→12/16	←	Felgenreöße [Zoll]: 16,0	2	11.8116-0206.1 390593	ATE
			←	Felgenreöße [Zoll]: 18,0	2	11.8116-0388.2 390588	ATE
			←		2	11.8116-0388.2 390588	ATE
2.4 D4 AWD 2.4 D5 AWD	120 158	09/13→04/16 09/13→12/16	←	Felgenreöße [Zoll]: 16,0	2	11.8116-0206.1 390593	ATE
			←		2	11.8116-0388.2 390588	ATE
Führungshülzensatz, Bremssattel							
2.0 D4 2.4 D4 AWD 2.4 D5 AWD	120 120 158	09/13→12/16 09/13→04/16 09/13→12/16	←			11.0101-5407.2 260011 11.0101-5704.2 260095	ATE ATE
Führungsbolzen, Bremssattel							
2.0 D4 →	120	09/13→12/16	←		2	11.8171-0008.1 990049	ATE



	kw					! #		
VOLVO - XC70 II VAN (136) 04/07→12/16								
Führungsbolzen, Bremsattel								
2.0 D4	120	09/13→12/16	➔			2	11.8171-0008.1 990049	ATE
2.4 D4 AWD	120	09/13→04/16	➔			2	11.8171-0008.1 990049	ATE
2.4 D5 AWD	158	09/13→12/16						
Bremsschlauch								
2.0 D4	120	09/13→12/16	➔	Felgenreiße [Zoll]: 16,0		2	24.5162-0390.3 331199	L= 390
2.4 D4 AWD	120	09/13→04/16	➔	Felgenreiße [Zoll]: 17,0 / 18,0		2	24.5162-0405.3 331194	L= 405
2.4 D5 AWD	158	09/13→12/16						
			➔	+ eFSB; 			24.5133-0310.3 331197	L= 330
			➔	+ eFSB; 			24.5133-0311.3 331198	L= 330
VOLVO - XC90 I (275) 06/02→01/15								
Bremssattel								
2.5	153	01/03→12/06	➔	Bremsengröße: 17,5"; Felgenreiße [Zoll]: 18,0; 			11.9606-9959.2 220729	ATE - Halter
2.5 AWD	153	06/02→12/14						
2.5 T AWD	154	10/02→09/14	➔				24.3441-9965.5 240673	ATE - Halter
3.2	175 - 179	09/11→09/14	➔				24.3441-9966.5 240674	ATE - Halter
3.2 AWD	179	04/10→09/14						
D3 / D5	120	04/09→12/14						
D5 AWD	120 - 155	10/02→12/14						
T6 AWD	200	10/02→12/06						
V8 AWD	232 - 235	09/04→12/10						
3.2 AWD	175	03/06→12/10	➔	05/06→; Bremsengröße: 17,5"; Felgenreiße [Zoll]: 18,0; 			11.9606-9959.2 220729	ATE - Halter
D5 AWD	136	04/05→12/12						
			➔	05/06→; 			24.3441-9965.5 240673	ATE - Halter
			➔	05/06→; 			24.3441-9966.5 240674	ATE - Halter
Halter, Bremsattel								
2.5	153	01/03→12/06	➔				11.8170-0675.1 260118	ATE
2.5 AWD	153	06/02→12/14						
2.5 T AWD	154	10/02→09/14						
3.2	175 - 179	09/11→09/14						
3.2 AWD	179	04/10→09/14						
D3 / D5	120	04/09→12/14						
D5 AWD	120 - 155	10/02→12/14						
T6 AWD	200	10/02→12/06						
V8 AWD	232 - 235	09/04→12/10						
3.2 AWD	175	03/06→12/10	➔	05/06→			11.8170-0675.1 260118	ATE
D5 AWD	136	04/05→12/12						
Feder, Bremsattel								
2.5	153	01/03→12/06	➔	Bremsengröße: 17,5"; Felgenreiße [Zoll]: 18,0		2	11.8116-0133.1 390511	ATE
2.5 AWD	153	06/02→12/14						
2.5 T AWD	154	10/02→09/14	➔	Felgenreiße [Zoll]: 16,0		2	11.8116-0366.2 390587	ATE
3.2	175 - 179	09/11→09/14	➔			2	11.8116-0327.1 390599	ATE
3.2 AWD	179	04/10→09/14						
D3 / D5	120	04/09→12/14						
D5 AWD	120 - 155	10/02→12/14						
T6 AWD	200	10/02→12/06						
V8 AWD	232 - 235	09/04→12/10						
3.2 AWD	175	03/06→12/10	➔	05/06→; Bremsengröße: 17,5"; Felgenreiße [Zoll]: 18,0		2	11.8116-0133.1 390511	ATE
D5 AWD	136	04/05→12/12						
			➔	05/06→; Felgenreiße [Zoll]: 16,0		2	11.8116-0366.2 390587	ATE
			➔	05/06→		2	11.8116-0327.1 390599	ATE
Führungshülzensatz, Bremsattel								
2.5	153	01/03→12/06	➔				11.0101-6006.2 260098	ATE
2.5 AWD	153	06/02→12/14						
2.5 T AWD	154	10/02→09/14	➔				11.0101-7003.2 260124	ATE
3.2	175 - 179	09/11→09/14	➔				11.0101-5704.2 260095	ATE
3.2 AWD	179	04/10→09/14						
D3 / D5	120	04/09→12/14						
D5 AWD	120 - 155	10/02→12/14						
T6 AWD	200	10/02→12/06						
			➔					

	kW			 	! #		
VOLVO - XC90 I (275) 06/02→01/15							
Führungshülzensatz, Bremsattel							
V8 AWD	232 - 235	09/04→12/10	←			11.0101-6006.2 260098 11.0101-7003.2 260124	ATE ATE
			→			11.0101-5704.2 260095	ATE
3.2 AWD D5 AWD	175 136	03/06→12/10 04/05→12/12	←	05/06→		11.0101-6006.2 260098 11.0101-7003.2 260124	ATE ATE
			→	05/06→		11.0101-5704.2 260095	ATE
Führungsbolzen, Bremsattel							
2.5	153	01/03→12/06				11.8171-0067.1 250153	ATE
2.5 AWD	153	06/02→12/14					
2.5 T AWD	154	10/02→09/14	←			11.8171-0096.1 250155	ATE
3.2	175 - 179	09/11→09/14	→		2	11.8171-0008.1 990049	ATE
3.2 AWD	179	04/10→09/14					
D3 / D5	120	04/09→12/14					
D5 AWD	120 - 155	10/02→12/14					
T6 AWD	200	10/02→12/06					
V8 AWD	232 - 235	09/04→12/10					
3.2 AWD D5 AWD	175 136	03/06→12/10 04/05→12/12		05/06→		11.8171-0067.1 250153 11.8171-0096.1 250155	ATE ATE
			←	05/06→		11.8171-0096.1 250155	ATE
			→	05/06→	2	11.8171-0008.1 990049	ATE
 Bremschlauch							
2.5	153	01/03→12/06	←		2	83.7713-0366.3 331100	L= 365
2.5 AWD	153	06/02→12/14					
2.5 T AWD	154	10/02→09/14	→		2	24.5101-0265.3 331753	L= 295
3.2	175 - 179	09/11→09/14					
3.2 AWD	179	04/10→09/14					
D3 / D5	120	04/09→12/14					
D5 AWD	120 - 155	10/02→12/14					
T6 AWD	200	10/02→12/06					
V8 AWD	232 - 235	09/04→12/10					
3.2 AWD D5 AWD	175 136	03/06→12/10 04/05→12/12	←	05/06→	2	83.7713-0366.3 331100	L= 365
			→	05/06→	2	24.5101-0265.3 331753	L= 295
VOLVO - XC90 I VAN (275) 06/02→01/15							
 Bremsattel							
2.4 D4 2.4 D5 AWD	120 147	09/13→12/14 09/13→12/14	←	Bremsengröße: 17,5"; Felgengröße [Zoll]: 18,0; <input type="checkbox"/>		11.9606-9959.2 220729	ATE - Halter
			→	<input type="checkbox"/>		24.3441-9965.5 240673	ATE - Halter
			→	<input type="checkbox"/>		24.3441-9966.5 240674	ATE - Halter
Halter, Bremsattel							
2.4 D4 2.4 D5 AWD	120 147	09/13→12/14 09/13→12/14	→			11.8170-0675.1 260118	ATE
Feder, Bremsattel							
2.4 D4 2.4 D5 AWD	120 147	09/13→12/14 09/13→12/14	←	Bremsengröße: 17,5"; Felgengröße [Zoll]: 18,0	2	11.8116-0133.1 390511	ATE
			←	Felgengröße [Zoll]: 16,0	2	11.8116-0366.2 390587	ATE
			→		2	11.8116-0327.1 390599	ATE
Führungshülzensatz, Bremsattel							
2.4 D4 2.4 D5 AWD	120 147	09/13→12/14 09/13→12/14	←			11.0101-6006.2 260098 11.0101-7003.2 260124	ATE ATE
			→			11.0101-5704.2 260095	ATE
Führungsbolzen, Bremsattel							
2.4 D4 2.4 D5 AWD	120 147	09/13→12/14 09/13→12/14				11.8171-0067.1 250153 11.8171-0096.1 250155	ATE ATE
			←			11.8171-0096.1 250155	ATE
			→		2	11.8171-0008.1 990049	ATE
 Bremschlauch							
2.4 D4	120	09/13→12/14	←		2	83.7713-0366.3 331100	L= 365
→							

	kW					! #		
VOLVO - XC90 I VAN (275) 06/02→01/15								
 Bremsschlauch								
2.4 D5 AWD	147	09/13→12/14	➔			2	24.5101-0265.3 331753	L= 295
VOLVO - XC90 II (256) 09/14→								
 Bremssattel								
B5 Mild-Hybrid	183 - 184	01/22→	➔	☐			24.6242-7045.5 241317	ATE + EMot / - Halter + FSB
B5 Mild-Hybrid AWD T8 Plug-in Hybrid AWD	183 - 335	03/22→ 05/22→	➔	☐			24.6242-7046.5 241318	ATE + EMot / - Halter + FSB
B5 Mild-Hybrid AWD	173 - 184	04/19→	➔	→ 50216; Bremsengröße: 17"; ☐			24.6242-7013.5 241325	ATE + EMot / - Halter + eFSB
B6 Mild-Hybrid AWD	220	03/20→	➔	→ 50216; Bremsengröße: 17"; ☐			24.6242-7014.5 241326	ATE + EMot / - Halter + eFSB
D4	140	06/15→12/18	➔	50217→; Bremsengröße: 17"; ☐			24.6242-7045.5 241317	ATE + EMot / - Halter + FSB
D4 AWD	140	10/15→12/18	➔					
D5 AWD	165 - 173	09/14→12/19	➔	Bremsengröße: 18"; ☐			24.6242-7045.5 241317	ATE + EMot / - Halter + FSB
D5 DRiVe Polestar AWD	176	03/16→12/21	➔	50217→; Bremsengröße: 17"; ☐			24.6242-7046.5 241318	ATE + EMot / - Halter + FSB
D5 Polestar AWD	177	10/18→12/21	➔	Bremsengröße: 18"; ☐			24.6242-7046.5 241318	ATE + EMot / - Halter + FSB
T5 AWD	183 - 187	06/15→12/21	➔					
T5 Drive-E Polestar AWD	176 - 192	10/17→12/21	➔					
T5 Polestar AWD	186	07/19→12/20	➔					
T6 AWD	228 - 235	09/14→12/21	➔					
T6 Polestar AWD	240 - 246	01/17→12/21	➔					
T8 Hybrid AWD	298 - 299	06/15→12/22	➔					
T8 Hybrid Polestar AWD	233 - 310	01/19→12/22	➔					
T8 Plug-in Hybrid Polestar AWD	246	06/15→12/22	➔					
T8 Twin Engine AWD	287	06/19→12/22	➔					
Feder, Bremssattel								
B5 Mild-Hybrid	183 - 184	01/22→	➔			2	11.8116-0340.1 390595	ATE
B5 Mild-Hybrid AWD	173 - 184	04/19→	➔					
B6 Mild-Hybrid AWD	220	03/20→	➔					
D4	140	06/15→12/18	➔					
D4 AWD	140	10/15→12/18	➔					
D5 AWD	165 - 173	09/14→12/19	➔					
D5 DRiVe Polestar AWD	176	03/16→12/21	➔					
D5 Polestar AWD	177	10/18→12/21	➔					
T5 AWD	183 - 187	06/15→12/21	➔					
T5 Drive-E Polestar AWD	176 - 192	10/17→12/21	➔					
T5 Polestar AWD	186	07/19→12/20	➔					
T6 AWD	228 - 235	09/14→12/21	➔					
T6 Polestar AWD	240 - 246	01/17→12/21	➔					
T8 Hybrid AWD	298 - 299	06/15→12/22	➔					
T8 Hybrid Polestar AWD	233 - 310	01/19→12/22	➔					
T8 Plug-in Hybrid AWD	335	05/22→	➔					
T8 Plug-in Hybrid Polestar AWD	246	06/15→12/22	➔					
T8 Twin Engine AWD	287	06/19→12/22	➔					
Führungshülzensatz, Bremssattel								
B5 Mild-Hybrid	183 - 184	01/22→	←				11.0101-7003.2 260124	ATE
B5 Mild-Hybrid AWD	173 - 184	04/19→	➔				11.0101-5407.2 260011	ATE
B6 Mild-Hybrid AWD	220	03/20→	➔					
T8 Hybrid Polestar AWD	310	02/20→12/22	➔					
T8 Plug-in Hybrid AWD	335	05/22→	➔					
D4	140	06/15→12/18	➔				11.0101-5407.2 260011	ATE
D4 AWD	140	10/15→12/18	➔					
D5 AWD	165 - 173	09/14→12/19	➔					
D5 DRiVe Polestar AWD	176	03/16→12/21	➔					
D5 Polestar AWD	177	10/18→12/21	➔					
T5 AWD	183 - 187	06/15→12/21	➔					
→								

	kw					! #		
VW - AMAROK (2HA, 2HB, S1B, S6B, S7A, S7B) 09/10→								
 Bremsschlauch								
2.0 TDI 4motion	90 - 103	09/10→05/22	←	+PR 2E3		2	24.5140-0540.3 331563	L= 540
2.0 TSI	118	12/10→10/16	→			2	24.5237-0315.3 331565	L= 315
3.0 TDI	120	06/16→08/19						
3.0 TDI 4motion	150 - 190	06/16→05/22						
3.0 TDI 4motion	120 - 165	06/16→05/22	←	09/16→; +PR 2E3		2	24.5140-0540.3 331563	L= 540
			→			2	24.5237-0315.3 331565	L= 315
VW - AMAROK Pritsche/Fahrgestell (S1B, S6B, S7B) 09/11→05/22								
 Bremsschlauch								
2.0 BiTDI	132	09/11→07/19	←	11/11→; +PR 2E3		2	24.5140-0540.3 331563	L= 540
			→			2	24.5237-0315.3 331565	L= 315
2.0 BiTDI 4motion	132	09/11→07/19	←	+PR 2E3		2	24.5140-0540.3 331563	L= 540
3.0 TDI 4motion	150 - 190	06/16→05/22	→			2	24.5237-0315.3 331565	L= 315
2.0 TDI	90 - 103	09/11→10/16	←	07/12→; +PR 2E3		2	24.5140-0540.3 331563	L= 540
			→	07/12→		2	24.5237-0315.3 331565	L= 315
2.0 TDI 4motion	103	09/11→10/16	←	06/12→; +PR 2E3		2	24.5140-0540.3 331563	L= 540
			→			2	24.5237-0315.3 331565	L= 315
VW - ARTEON (3H7, 3H8) 03/17→								
 Bremssattel								
1.4 eHybrid	160	11/20→	←	+PR 1ZA / 1ZD / 1ZK / 1ZL; 			24.3571-1801.5 241387	- Halter
1.5 TSI	110	11/17→07/19	←	+PR 1ZA / 1ZD / 1ZK / 1ZL; 			24.3571-1802.5 241388	- Halter
2.0 TDI	110 - 147	03/17→	←	+PR 1LA / 1LB; 			24.3601-1727.5 240786	TRW - Halter
2.0 TDI 4motion	140 - 176	03/17→	←	+PR 1LA / 1LB; 			24.3601-1728.5 240787	TRW - Halter
2.0 TSI	140	05/17→	→	+PR 1KZ; 			24.6242-7001.5 241335	ATE + EMot / - Halter + eFSB
2.0 TSI 4motion	200 - 206	04/17→02/22	→	+PR 1KZ; 			24.6242-7002.5 241336	ATE + EMot / - Halter + eFSB
2.0 TSI R	235	11/20→	→	+PR 1KU; 			24.6242-7005.5 241337	ATE + EMot / - Halter + eFSB
			→	+PR 1KU; 			24.6242-7006.5 241338	ATE + EMot / - Halter + eFSB
 Bremsschlauch								
1.4 eHybrid	160	11/20→	←			2	83.8247-0636.3 331536	L= 637
1.5 TSI	110	11/17→07/19	→			2	24.5143-0280.3 331683	L= 300
2.0 TDI	110 - 147	03/17→						
2.0 TDI 4motion	140 - 176	03/17→						
2.0 TSI	140	05/17→						
2.0 TSI 4motion	200 - 206	04/17→02/22						
2.0 TSI R	235	11/20→						
Stellelement, Feststellbremse Bremssattel								
1.4 eHybrid	160	11/20→	→				11.9282-1001.3 250159	ATE
1.5 TSI	110	11/17→07/19	→				11.9282-1002.3 250160	ATE
2.0 TDI	110 - 147	03/17→						
2.0 TDI 4motion	140 - 176	03/17→						
2.0 TSI	140	05/17→						
2.0 TSI 4motion	200 - 206	04/17→02/22						
2.0 TSI R	235	11/20→						
VW - ARTEON SHOOTING BRAKE (3H9) 06/20→								
 Bremssattel								
1.4 eHybrid	160	11/20→	←	+PR 1ZA / 1ZD / 1ZK / 1ZL; 			24.3571-1801.5 241387	- Halter
1.5 TSi	110	08/20→	←	+PR 1ZA / 1ZD / 1ZK / 1ZL; 			24.3571-1802.5 241388	- Halter
2.0 TDI	110 - 147	09/20→	←	+PR 1LA / 1LB; 			24.3601-1727.5 240786	TRW - Halter
2.0 TDI 4motion	140 - 147	09/20→	←	+PR 1LA / 1LB; 			24.3601-1728.5 240787	TRW - Halter
2.0 TSi	140	09/20→	→	+PR 1KZ; 			24.6242-7001.5 241335	ATE + EMot / - Halter + eFSB
2.0 TSi 4motion	200	06/20→	→	+PR 1KZ; 			24.6242-7002.5 241336	ATE + EMot / - Halter + eFSB
2.0 TSi 4motion	206	06/20→	→	+PR 1KZ; 			24.6242-7005.5 241337	ATE + EMot / - Halter + eFSB
2.0 TSi R	235	11/20→	→	+PR 1KU; 			24.6242-7006.5 241338	ATE + EMot / - Halter + eFSB
→								

VW - ARTEON SHOOTING BRAKE (3H9) 06/20→

Bremssattel

1.4 eHybrid	160	11/20→	➔	+PR 1KU; ☐				ATE + EMot / - Halter + eFSB
1.5 TSi	110	08/20→						
2.0 TDI	110 - 147	09/20→						
2.0 TDI 4motion	140 - 147	09/20→						
2.0 TSi	140	09/20→						
2.0 TSi 4motion	200	06/20→						
2.0 TSi 4motion	206	06/20→						
2.0 TSi R	235	11/20→						

Bremsschlauch

1.4 eHybrid	160	11/20→	←		2	83.8247-0636.3	331536	L= 637
1.5 TSi	110	08/20→						
2.0 TDI	110 - 147	09/20→	➔		2	24.5143-0280.3	331683	L= 300
2.0 TDI 4motion	140 - 147	09/20→						
2.0 TSi	140	09/20→						
2.0 TSi 4motion	200	06/20→						
2.0 TSi 4motion	206	06/20→						
2.0 TSi R	235	11/20→						

Stellelement, Feststellbremse Bremssattel







1.4 eHybrid	160	11/20→	➔	☐		11.9282-1001.3	250159	ATE
1.5 TSi	110	08/20→						
2.0 TDI	110 - 147	09/20→	➔	☐		11.9282-1002.3	250160	ATE
2.0 TDI 4motion	140 - 147	09/20→						
2.0 TSi	140	09/20→						
2.0 TSi 4motion	200	06/20→						
2.0 TSi 4motion	206	06/20→						
2.0 TSi R	235	11/20→						

VW - BEETLE (5C1, 5C2) 04/11→07/19

Bremssattel

1.2 TSi	77	07/11→07/19	←	+PR 1ZM / 1ZQ; ☐		24.3541-9549.5	241023	ATE - Halter
1.2 TSi 16V	77	12/14→07/19						
1.4 TSi	110 - 118	10/11→07/19	←	+PR 1ZM / 1ZQ; ☐		24.3541-9550.5	241024	ATE - Halter
1.6 TDI	77	10/11→07/16	←	+PR 1LV / 1ZB / 1ZD; ☐		24.3541-9553.5	241025	ATE - Halter
2.0 TDI	103	04/11→07/16	←	+PR 1ZA / 1ZE / 1ZP; ☐		24.3541-9553.5	241025	ATE - Halter
2.0 TFSI	147	04/11→07/16	←	+PR 1LV / 1ZB / 1ZD; ☐		24.3541-9554.5	241026	ATE - Halter
2.0 TSi	130 - 162	12/14→07/19	←	+PR 1ZA / 1ZE / 1ZP; ☐		24.3541-9554.5	241026	ATE - Halter
2.5	125	04/11→07/19	➔	+PR 1KD / 1KU; ☐		24.3384-1755.5	240886	TRW - Halter
			➔	+PR 1KD / 1KU; ☐		24.3384-1756.5	240887	TRW - Halter
			➔	+PR 1KT; ☐		24.3384-1777.5	240988	BOS - Halter
			➔	+PR 1KT; ☐		24.3384-1778.5	241002	BOS - Halter
			➔	+PR 1KT; ☐		24.3384-1778.5	241002	BOS - Halter
2.0 TDI	81	06/14→09/18	←	12/14→; +PR 1ZM / 1ZQ; ☐		24.3541-9549.5	241023	ATE - Halter
			←	12/14→; +PR 1ZM / 1ZQ; ☐		24.3541-9550.5	241024	ATE - Halter
			←	12/14→; +PR 1LV / 1ZB / 1ZD; ☐		24.3541-9553.5	241025	ATE - Halter
			←	12/14→; +PR 1ZA / 1ZE / 1ZP; ☐		24.3541-9553.5	241025	ATE - Halter
			←	12/14→; +PR 1LV / 1ZB / 1ZD; ☐		24.3541-9554.5	241026	ATE - Halter
			←	12/14→; +PR 1ZA / 1ZE / 1ZP; ☐		24.3541-9554.5	241026	ATE - Halter
			➔	12/14→; +PR 1KD / 1KU; ☐		24.3384-1755.5	240886	TRW - Halter
			➔	12/14→; +PR 1KD / 1KU; ☐		24.3384-1756.5	240887	TRW - Halter
			➔	12/14→; +PR 1KT; ☐		24.3384-1777.5	240988	BOS - Halter
2.0 TDI	110	07/14→09/18	←	09/14→; +PR 1ZM / 1ZQ; ☐		24.3541-9549.5	241023	ATE - Halter
			←	09/14→; +PR 1ZM / 1ZQ; ☐		24.3541-9550.5	241024	ATE - Halter
			←	09/14→; +PR 1LV / 1ZB / 1ZD; ☐		24.3541-9553.5	241025	ATE - Halter
			←	09/14→; +PR 1ZA / 1ZE / 1ZP; ☐		24.3541-9553.5	241025	ATE - Halter
			←	09/14→; +PR 1LV / 1ZB / 1ZD; ☐		24.3541-9554.5	241026	ATE - Halter
			←	09/14→; +PR 1ZA / 1ZE / 1ZP; ☐		24.3541-9554.5	241026	ATE - Halter
			➔	09/14→; +PR 1KD / 1KU; ☐		24.3384-1755.5	240886	TRW - Halter
			➔	09/14→; +PR 1KD / 1KU; ☐		24.3384-1756.5	240887	TRW - Halter

➔

	kw			 	! #		
VW - BEETLE (5C1, 5C2) 04/11→07/19							
Bremssattel							
2.0 TDI	110	07/14→09/18	➔	09/14→; +PR 1KT; ☐		24.3384-1777.5 240988	BOS - Halter
			➔	09/14→; +PR 1KT; ☐		24.3384-1778.5 241002	BOS - Halter
2.0 TSI	155	12/12→07/19	←	05/13→; +PR 1ZM / 1ZQ; ☐		24.3541-9549.5 241023	ATE - Halter
			←	05/13→; +PR 1ZM / 1ZQ; ☐		24.3541-9550.5 241024	ATE - Halter
			←	05/13→; +PR 1LV / 1ZB / 1ZD; ☐		24.3541-9553.5 241025	ATE - Halter
			←	05/13→; +PR 1ZA / 1ZE / 1ZP; ☐		24.3541-9553.5 241025	ATE - Halter
			←	05/13→; +PR 1LV / 1ZB / 1ZD; ☐		24.3541-9554.5 241026	ATE - Halter
			←	05/13→; +PR 1ZA / 1ZE / 1ZP; ☐		24.3541-9554.5 241026	ATE - Halter
			➔	05/13→; +PR 1KD / 1KU; ☐		24.3384-1755.5 240886	TRW - Halter
			➔	05/13→; +PR 1KD / 1KU; ☐		24.3384-1756.5 240887	TRW - Halter
			➔	05/13→; +PR 1KT; ☐		24.3384-1777.5 240988	BOS - Halter
			➔	05/13→; +PR 1KT; ☐		24.3384-1778.5 241002	BOS - Halter
Halter, Bremssattel							
1.2 TSI 1.2 TSI 16V 1.4 TSI	77 77 110 - 118	07/11→07/19 12/14→07/19 10/11→07/19	←	+PR 1LV / 1ZB / 1ZD	2	11.0230-0131.1 260129	ATE
1.6 TDI 2.0 TDI 2.0 TFSI 2.0 TSI	77 103 147 130 - 162	10/11→07/16 04/11→07/16 04/11→07/16 12/14→07/19					
2.5	125	04/11→07/19					
2.0 TDI	81	06/14→09/18	←	12/14→; +PR 1LV / 1ZB / 1ZD	2	11.0230-0131.1 260129	ATE
2.0 TDI	110	07/14→09/18	←	09/14→; +PR 1LV / 1ZB / 1ZD	2	11.0230-0131.1 260129	ATE
2.0 TSI	155	12/12→07/19	←	05/13→; +PR 1LV / 1ZB / 1ZD	2	11.0230-0131.1 260129	ATE
Feder, Bremssattel							
1.2 TSI 1.2 TSI 16V 1.4 TSI	77 77 110 - 118	07/11→07/19 12/14→07/19 10/11→07/19	←	+PR 1ZA / 1ZE / 1ZP	2	11.8116-0351.1 390538	ATE
1.6 TDI 2.0 TDI 2.0 TFSI 2.0 TSI	77 103 147 130 - 162	10/11→07/16 04/11→07/16 04/11→07/16 12/14→07/19					
2.5	125	04/11→07/19					
2.0 TDI	81	06/14→09/18	←	12/14→; +PR 1ZA / 1ZE / 1ZP	2	11.8116-0351.1 390538	ATE
			←	12/14→; +PR 1LV / 1ZB / 1ZD	2	11.8116-0351.1 390538	ATE
2.0 TDI	110	07/14→09/18	←	09/14→; +PR 1ZA / 1ZE / 1ZP	2	11.8116-0351.1 390538	ATE
			←	09/14→; +PR 1LV / 1ZB / 1ZD	2	11.8116-0351.1 390538	ATE
2.0 TSI	155	12/12→07/19	←	05/13→; +PR 1LV / 1ZB / 1ZD	2	11.8116-0351.1 390538	ATE
			←	05/13→; +PR 1ZA / 1ZE / 1ZP	2	11.8116-0351.1 390538	ATE
Führungshülzensatz, Bremssattel							
1.2 TSI 1.2 TSI 16V 1.4 TSI	77 77 110 - 118	07/11→07/19 12/14→07/19 10/11→07/19	←	+PR 1ZM / 1ZQ		11.0101-5409.2 260035	ATE
1.6 TDI 2.0 TDI 2.0 TFSI 2.0 TSI	77 103 147 130 - 162	10/11→07/16 04/11→07/16 04/11→07/16 12/14→07/19					
2.5	125	04/11→07/19					
2.0 TDI	81	06/14→09/18	←	12/14→; +PR 1ZA / 1ZE / 1ZP		11.0101-5409.2 260035	ATE
			←	12/14→; +PR 1LV / 1ZB / 1ZD		11.0101-5409.2 260035	ATE
2.0 TDI	110	07/14→09/18	←	09/14→; +PR 1ZA / 1ZE / 1ZP		11.0101-5409.2 260035	ATE
			←	09/14→; +PR 1ZM / 1ZQ		11.0101-5409.2 260035	ATE
			←	09/14→; +PR 1LV / 1ZB / 1ZD		11.0101-5409.2 260035	ATE
2.0 TSI	155	12/12→07/19	←	05/13→; +PR 1ZM / 1ZQ		11.0101-5409.2 260035	ATE
			←	05/13→; +PR 1ZA / 1ZE / 1ZP		11.0101-5409.2 260035	ATE
→							

VW - BEETLE (5C1, 5C2) 04/11→07/19

Führungshülzensatz, Bremsattel

2.0 TSI	155	12/12→07/19	←	05/13→; +PR 1LV / 1ZB / 1ZD		11.0101-5409.2	260035	ATE
---------	-----	-------------	---	-----------------------------	--	----------------	--------	-----

Führungsbolzen, Bremsattel

1.2 TSI	77	07/11→07/19		+PR 1ZA / 1ZE / 1ZP	2	11.8171-0008.1	990049	ATE
1.2 TSI 16V	77	12/14→07/19						
1.4 TSI	110 - 118	10/11→07/19		+PR 1LV / 1ZB / 1ZD	2	11.8171-0008.1	990049	ATE
1.6 TDI	77	10/11→07/16						
2.0 TDI	103	04/11→07/16						
2.0 TFSI	147	04/11→07/16						
2.0 TSI	130 - 162	12/14→07/19						
2.5	125	04/11→07/19						
2.0 TDI	81	06/14→09/18		12/14→; +PR 1ZA / 1ZE / 1ZP	2	11.8171-0008.1	990049	ATE
				12/14→; +PR 1LV / 1ZB / 1ZD	2	11.8171-0008.1	990049	ATE
2.0 TDI	110	07/14→09/18		09/14→; +PR 1ZA / 1ZE / 1ZP	2	11.8171-0008.1	990049	ATE
				09/14→; +PR 1LV / 1ZB / 1ZD	2	11.8171-0008.1	990049	ATE
2.0 TSI	155	12/12→07/19		05/13→; +PR 1ZA / 1ZE / 1ZP	2	11.8171-0008.1	990049	ATE
				05/13→; +PR 1LV / 1ZB / 1ZD	2	11.8171-0008.1	990049	ATE

Bremsschlauch



















































1.2 TSI	77	07/11→07/19	←		2	24.5143-0584.3	331540	L= 584
1.2 TSI 16V	77	12/14→07/19						
1.4 TSI	118	10/11→07/16		Scheibenbremse;		83.7847-0254.3	331233	L= 255
				Scheibenbremse;		83.7847-0257.3	331234	L= 255
1.4 TSI	110	12/14→07/19	←		2	24.5143-0584.3	331540	L= 584
1.6 TDI	77	10/11→07/16						
2.0 TDI	103	04/11→07/16				83.7847-0254.3	331233	L= 255
2.0 TFSI	147	04/11→07/16				83.7847-0257.3	331234	L= 255
2.0 TSI	130 - 162	12/14→07/19						
2.5	125	04/11→07/19						
2.0 TDI	81	06/14→09/18	←	12/14→	2	24.5143-0584.3	331540	L= 584
				12/14→;		83.7847-0254.3	331233	L= 255
				12/14→;		83.7847-0257.3	331234	L= 255
2.0 TDI	110	07/14→09/18	←	09/14→	2	24.5143-0584.3	331540	L= 584
				09/14→;		83.7847-0254.3	331233	L= 255
				09/14→;		83.7847-0257.3	331234	L= 255
2.0 TSI	155	12/12→07/19	←	05/13→	2	24.5143-0584.3	331540	L= 584
				05/13→;		83.7847-0254.3	331233	L= 255
				05/13→;		83.7847-0257.3	331234	L= 255







VW - BEETLE Cabriolet (5C7, 5C8) 12/11→07/19

Bremsattel









1.2 TSI	77	12/11→07/19	←	11/12→; +PR 1ZM / 1ZQ;		24.3541-9549.5	241023	ATE - Halter
1.4 TSI	118	12/11→07/16						
1.6 TDI	77	12/11→07/16	←	11/12→; +PR 1ZM / 1ZQ;		24.3541-9550.5	241024	ATE - Halter
2.0 TDI	103	04/12→07/16	←	11/12→; +PR 1LV / 1ZB;		24.3541-9553.5	241025	ATE - Halter
2.0 TFSI	147	12/11→07/16						
				11/12→; +PR 1ZE / 1ZP;		24.3541-9553.5	241025	ATE - Halter
				11/12→; +PR 1ZA;		24.3541-9553.5	241025	ATE - Halter
				11/12→; +PR 1LV / 1ZB;		24.3541-9554.5	241026	ATE - Halter
				11/12→; +PR 1ZE / 1ZP;		24.3541-9554.5	241026	ATE - Halter
				11/12→; +PR 1ZA;		24.3541-9554.5	241026	ATE - Halter
				11/12→; +PR 1KD / 1KU;		24.3384-1755.5	240886	TRW - Halter
				11/12→; +PR 1KD / 1KU;		24.3384-1756.5	240887	TRW - Halter
				11/12→; +PR 1KT;		24.3384-1777.5	240988	BOS - Halter
				11/12→; +PR 1KT;		24.3384-1778.5	241002	BOS - Halter
1.2 TSI 16V	77	12/14→07/19	←	+PR 1ZM / 1ZQ;		24.3541-9549.5	241023	ATE - Halter
1.4 TSI	110	12/14→09/18	←	+PR 1ZM / 1ZQ;		24.3541-9550.5	241024	ATE - Halter
2.0 TDI	110	09/14→09/18	←	+PR 1ZA;		24.3541-9553.5	241025	ATE - Halter
2.0 TSI	162	12/14→09/18	←	+PR 1LV / 1ZB;		24.3541-9553.5	241025	ATE - Halter
				+PR 1ZE / 1ZP;		24.3541-9553.5	241025	ATE - Halter
				+PR 1ZE / 1ZP;		24.3541-9554.5	241026	ATE - Halter









→



















































	kw			 	! #			
VW - BEETLE Cabriolet (5C7, 5C8) 12/11→07/19								
 Bremssattel								
1.2 TSI 16V	77	12/14→07/19	←	+PR 1LV / 1ZB; 		24.3541-9554.5	241026	ATE - Halter
1.4 TSI	110	12/14→09/18	←	+PR 1ZA; 		24.3541-9554.5	241026	ATE - Halter
2.0 TDI	110	09/14→09/18	←	+PR 1ZA; 		24.3541-9554.5	241026	ATE - Halter
2.0 TSI	162	12/14→09/18	→	+PR 1KD / 1KU; 		24.3384-1755.5	240886	TRW - Halter
			→	+PR 1KD / 1KU; 		24.3384-1756.5	240887	TRW - Halter
			→	+PR 1KT; 		24.3384-1777.5	240988	BOS - Halter
			→	+PR 1KT; 		24.3384-1778.5	241002	BOS - Halter
2.0 TDI	81	06/14→09/18	←	12/14→; +PR 1ZM / 1ZQ; 		24.3541-9549.5	241023	ATE - Halter
			←	12/14→; +PR 1ZM / 1ZQ; 		24.3541-9550.5	241024	ATE - Halter
			←	12/14→; +PR 1ZA; 		24.3541-9553.5	241025	ATE - Halter
			←	12/14→; +PR 1LV / 1ZB; 		24.3541-9553.5	241025	ATE - Halter
			←	12/14→; +PR 1ZE / 1ZP; 		24.3541-9553.5	241025	ATE - Halter
			←	12/14→; +PR 1LV / 1ZB; 		24.3541-9554.5	241026	ATE - Halter
			←	12/14→; +PR 1ZA; 		24.3541-9554.5	241026	ATE - Halter
			←	12/14→; +PR 1ZE / 1ZP; 		24.3541-9554.5	241026	ATE - Halter
			→	12/14→; +PR 1KD / 1KU; 		24.3384-1755.5	240886	TRW - Halter
			→	12/14→; +PR 1KD / 1KU; 		24.3384-1756.5	240887	TRW - Halter
			→	12/14→; +PR 1KT; 		24.3384-1777.5	240988	BOS - Halter
			→	12/14→; +PR 1KT; 		24.3384-1778.5	241002	BOS - Halter
2.0 TSI	155	12/12→07/19	←	05/13→; +PR 1ZM / 1ZQ; 		24.3541-9549.5	241023	ATE - Halter
			←	05/13→; +PR 1ZM / 1ZQ; 		24.3541-9550.5	241024	ATE - Halter
			←	05/13→; +PR 1LV / 1ZB; 		24.3541-9553.5	241025	ATE - Halter
			←	05/13→; +PR 1ZA; 		24.3541-9553.5	241025	ATE - Halter
			←	05/13→; +PR 1ZE / 1ZP; 		24.3541-9553.5	241025	ATE - Halter
			←	05/13→; +PR 1LV / 1ZB; 		24.3541-9554.5	241026	ATE - Halter
			←	05/13→; +PR 1ZE / 1ZP; 		24.3541-9554.5	241026	ATE - Halter
			←	05/13→; +PR 1ZA; 		24.3541-9554.5	241026	ATE - Halter
			→	05/13→; +PR 1KD / 1KU; 		24.3384-1755.5	240886	TRW - Halter
			→	05/13→; +PR 1KD / 1KU; 		24.3384-1756.5	240887	TRW - Halter
			→	05/13→; +PR 1KT; 		24.3384-1777.5	240988	BOS - Halter
			→	05/13→; +PR 1KT; 		24.3384-1778.5	241002	BOS - Halter
2.5	125	12/11→07/16	←	12/12→; +PR 1ZM / 1ZQ; 		24.3541-9549.5	241023	ATE - Halter
			←	12/12→; +PR 1ZM / 1ZQ; 		24.3541-9550.5	241024	ATE - Halter
			←	12/12→; +PR 1LV / 1ZB; 		24.3541-9553.5	241025	ATE - Halter
			←	12/12→; +PR 1ZE / 1ZP; 		24.3541-9553.5	241025	ATE - Halter
			←	12/12→; +PR 1ZA; 		24.3541-9553.5	241025	ATE - Halter
			←	12/12→; +PR 1ZA; 		24.3541-9554.5	241026	ATE - Halter
			←	12/12→; +PR 1LV / 1ZB; 		24.3541-9554.5	241026	ATE - Halter
			←	12/12→; +PR 1ZE / 1ZP; 		24.3541-9554.5	241026	ATE - Halter
			→	12/12→; +PR 1KD / 1KU; 		24.3384-1755.5	240886	TRW - Halter
			→	12/12→; +PR 1KD / 1KU; 		24.3384-1756.5	240887	TRW - Halter
			→	12/12→; +PR 1KT; 		24.3384-1777.5	240988	BOS - Halter
			→	12/12→; +PR 1KT; 		24.3384-1778.5	241002	BOS - Halter
Halter, Bremssattel								
1.2 TSI	77	12/11→07/19	←	11/12→; +PR 1ZA	2	11.0230-0131.1	260129	ATE
1.4 TSI	118	12/11→07/16	←	11/12→; +PR 1LV / 1ZB	2	11.0230-0131.1	260129	ATE
1.6 TDI	77	12/11→07/16	←	11/12→; +PR 1LV / 1ZB	2	11.0230-0131.1	260129	ATE
2.0 TDI	103	04/12→07/16	←	11/12→; +PR 1LV / 1ZB	2	11.0230-0131.1	260129	ATE
2.0 TFSI	147	12/11→07/16	←	11/12→; +PR 1LV / 1ZB	2	11.0230-0131.1	260129	ATE
1.2 TSI 16V	77	12/14→07/19	←	+PR 1ZA	2	11.0230-0131.1	260129	ATE
1.4 TSI	110	12/14→09/18	←	+PR 1LV / 1ZB	2	11.0230-0131.1	260129	ATE
2.0 TDI	110	09/14→09/18	←	+PR 1LV / 1ZB	2	11.0230-0131.1	260129	ATE
2.0 TSI	162	12/14→09/18	←	+PR 1LV / 1ZB	2	11.0230-0131.1	260129	ATE
2.0 TDI	81	06/14→09/18	←	12/14→; +PR 1ZA	2	11.0230-0131.1	260129	ATE
			←	12/14→; +PR 1LV / 1ZB	2	11.0230-0131.1	260129	ATE
2.0 TSI	155	12/12→07/19	←	05/13→; +PR 1ZA	2	11.0230-0131.1	260129	ATE
→								



















	kw			 	! #		
VW - BEETLE Cabriolet (5C7, 5C8) 12/11→07/19							
Halter, Bremssattel							
2.0 TSI	155	12/12→07/19	←	05/13→; +PR 1LV / 1ZB	2	11.0230-0131.1 260129	ATE
2.5	125	12/11→07/16	←	12/12→; +PR 1LV / 1ZB	2	11.0230-0131.1 260129	ATE
			←	12/12→; +PR 1ZA	2	11.0230-0131.1 260129	ATE
Feder, Bremssattel							
1.2 TSI	77	12/11→07/19	←	11/12→; +PR 1ZE / 1ZP	2	11.8116-0351.1 390538	ATE
1.4 TSI	118	12/11→07/16	←	11/12→; +PR 1ZA	2	11.8116-0351.1 390538	ATE
1.6 TDI	77	12/11→07/16	←	11/12→; +PR 1ZA	2	11.8116-0351.1 390538	ATE
2.0 TDI	103	04/12→07/16	←	11/12→; +PR 1LV / 1ZB	2	11.8116-0351.1 390538	ATE
2.0 TFSI	147	12/11→07/16	←	11/12→; +PR 1LV / 1ZB	2	11.8116-0351.1 390538	ATE
1.2 TSI 16V	77	12/14→07/19	←	+PR 1ZA	2	11.8116-0351.1 390538	ATE
1.4 TSI	110	12/14→09/18	←	+PR 1LV / 1ZB	2	11.8116-0351.1 390538	ATE
2.0 TDI	110	09/14→09/18	←	+PR 1LV / 1ZB	2	11.8116-0351.1 390538	ATE
2.0 TSI	162	12/14→09/18	←	+PR 1ZE / 1ZP	2	11.8116-0351.1 390538	ATE
2.0 TDI	81	06/14→09/18	←	12/14→; +PR 1ZE / 1ZP	2	11.8116-0351.1 390538	ATE
			←	12/14→; +PR 1ZA	2	11.8116-0351.1 390538	ATE
			←	12/14→; +PR 1LV / 1ZB	2	11.8116-0351.1 390538	ATE
2.0 TSI	155	12/12→07/19	←	05/13→; +PR 1LV / 1ZB	2	11.8116-0351.1 390538	ATE
			←	05/13→; +PR 1ZA	2	11.8116-0351.1 390538	ATE
			←	05/13→; +PR 1ZE / 1ZP	2	11.8116-0351.1 390538	ATE
2.5	125	12/11→07/16	←	12/12→; +PR 1ZE / 1ZP	2	11.8116-0351.1 390538	ATE
			←	12/12→; +PR 1ZA	2	11.8116-0351.1 390538	ATE
			←	12/12→; +PR 1LV / 1ZB	2	11.8116-0351.1 390538	ATE
Führungshülzensatz, Bremssattel							
1.2 TSI	77	12/11→07/19	←	11/12→; +PR 1LV / 1ZB		11.0101-5409.2 260035	ATE
1.4 TSI	118	12/11→07/16	←	11/12→; +PR 1ZE / 1ZP		11.0101-5409.2 260035	ATE
1.6 TDI	77	12/11→07/16	←	11/12→; +PR 1ZE / 1ZP		11.0101-5409.2 260035	ATE
2.0 TDI	103	04/12→07/16	←	11/12→; +PR 1ZM / 1ZQ		11.0101-5409.2 260035	ATE
2.0 TFSI	147	12/11→07/16	←	11/12→; +PR 1ZA		11.0101-5409.2 260035	ATE
1.2 TSI 16V	77	12/14→07/19	←	+PR 1ZA		11.0101-5409.2 260035	ATE
1.4 TSI	110	12/14→09/18	←	+PR 1LV / 1ZB		11.0101-5409.2 260035	ATE
2.0 TDI	110	09/14→09/18	←	+PR 1LV / 1ZB		11.0101-5409.2 260035	ATE
2.0 TSI	162	12/14→09/18	←	+PR 1ZM / 1ZQ		11.0101-5409.2 260035	ATE
2.0 TDI	81	06/14→09/18	←	12/14→; +PR 1LV / 1ZB		11.0101-5409.2 260035	ATE
			←	12/14→; +PR 1ZA		11.0101-5409.2 260035	ATE
			←	12/14→; +PR 1ZM / 1ZQ		11.0101-5409.2 260035	ATE
2.0 TSI	155	12/12→07/19	←	05/13→; +PR 1ZE / 1ZP		11.0101-5409.2 260035	ATE
			←	05/13→; +PR 1ZA		11.0101-5409.2 260035	ATE
			←	05/13→; +PR 1ZM / 1ZQ		11.0101-5409.2 260035	ATE
2.5	125	12/11→07/16	←	12/12→; +PR 1ZM / 1ZQ		11.0101-5409.2 260035	ATE
			←	12/12→; +PR 1ZE / 1ZP		11.0101-5409.2 260035	ATE
			←	12/12→; +PR 1ZA		11.0101-5409.2 260035	ATE
2.0 TSI	155	12/12→07/19	←	05/13→; +PR 1ZE / 1ZP		11.0101-5409.2 260035	ATE
			←	05/13→; +PR 1ZA		11.0101-5409.2 260035	ATE
			←	05/13→; +PR 1LV / 1ZB		11.0101-5409.2 260035	ATE
2.5	125	12/11→07/16	←	12/12→; +PR 1ZM / 1ZQ		11.0101-5409.2 260035	ATE
			←	12/12→; +PR 1ZE / 1ZP		11.0101-5409.2 260035	ATE
			←	12/12→; +PR 1ZA		11.0101-5409.2 260035	ATE
2.0 TSI	155	12/12→07/19	←	05/13→; +PR 1ZE / 1ZP		11.0101-5409.2 260035	ATE
			←	05/13→; +PR 1ZA		11.0101-5409.2 260035	ATE
			←	05/13→; +PR 1LV / 1ZB		11.0101-5409.2 260035	ATE
Führungsbolzen, Bremssattel							
1.2 TSI	77	12/11→07/19	←	11/12→; +PR 1ZE / 1ZP	2	11.8171-0008.1 990049	ATE
1.4 TSI	118	12/11→07/16	←	11/12→; +PR 1ZA	2	11.8171-0008.1 990049	ATE
1.6 TDI	77	12/11→07/16	←	11/12→; +PR 1ZA	2	11.8171-0008.1 990049	ATE
2.0 TDI	103	04/12→07/16	←	11/12→; +PR 1LV / 1ZB	2	11.8171-0008.1 990049	ATE
2.0 TFSI	147	12/11→07/16	←	11/12→; +PR 1LV / 1ZB	2	11.8171-0008.1 990049	ATE
1.2 TSI 16V	77	12/14→07/19	←	+PR 1ZE / 1ZP	2	11.8171-0008.1 990049	ATE
1.4 TSI	110	12/14→09/18	←	+PR 1ZA	2	11.8171-0008.1 990049	ATE
2.0 TDI	110	09/14→09/18	←	+PR 1ZA	2	11.8171-0008.1 990049	ATE
2.0 TSI	162	12/14→09/18	←	+PR 1LV / 1ZB	2	11.8171-0008.1 990049	ATE
2.0 TDI	81	06/14→09/18	←	12/14→; +PR 1ZA	2	11.8171-0008.1 990049	ATE
			←	12/14→; +PR 1LV / 1ZB	2	11.8171-0008.1 990049	ATE
			←	12/14→; +PR 1ZE / 1ZP	2	11.8171-0008.1 990049	ATE
2.0 TSI	155	12/12→07/19	←	05/13→; +PR 1ZE / 1ZP	2	11.8171-0008.1 990049	ATE
→							









	kw					! #		
VW - BEETLE Cabriolet (5C7, 5C8) 12/11→07/19								
Führungsbolzen, Bremsattel								
2.0 TSI	155	12/12→07/19	←	05/13→; +PR 1ZA	2	11.8171-0008.1	990049	ATE
			←	05/13→; +PR 1LV / 1ZB	2	11.8171-0008.1	990049	ATE
2.5	125	12/11→07/16	←	12/12→; +PR 1ZE / 1ZP	2	11.8171-0008.1	990049	ATE
			←	12/12→; +PR 1ZA	2	11.8171-0008.1	990049	ATE
			←	12/12→; +PR 1LV / 1ZB	2	11.8171-0008.1	990049	ATE
 Bremsschlauch								
1.2 TSI	77	12/11→07/19	←	11/12→	2	24.5143-0584.3	331540	L= 584
1.4 TSI	118	12/11→07/16	→	11/12→; □		83.7847-0254.3	331233	L= 255
1.6 TDI	77	12/11→07/16	→	11/12→; □		83.7847-0257.3	331234	L= 255
2.0 TDI	103	04/12→07/16	→	11/12→; □		83.7847-0257.3	331234	L= 255
2.0 TFSI	147	12/11→07/16	→	11/12→; □		83.7847-0257.3	331234	L= 255
1.2 TSI 16V	77	12/14→07/19	←		2	24.5143-0584.3	331540	L= 584
1.4 TSI	110	12/14→09/18	→	□		83.7847-0254.3	331233	L= 255
2.0 TDI	110	09/14→09/18	→	□		83.7847-0257.3	331234	L= 255
2.0 TSI	162	12/14→09/18	→	□		83.7847-0257.3	331234	L= 255
2.0 TDI	81	06/14→09/18	←	12/14→	2	24.5143-0584.3	331540	L= 584
			→	12/14→; □		83.7847-0254.3	331233	L= 255
			→	12/14→; □		83.7847-0257.3	331234	L= 255
2.0 TSI	155	12/12→07/19	←	05/13→	2	24.5143-0584.3	331540	L= 584
			→	05/13→; □		83.7847-0254.3	331233	L= 255
			→	05/13→; □		83.7847-0257.3	331234	L= 255
2.5	125	12/11→07/16	←	12/12→	2	24.5143-0584.3	331540	L= 584
			→	12/12→; □		83.7847-0254.3	331233	L= 255
			→	12/12→; □		83.7847-0257.3	331234	L= 255
VW - BORA (9M2) 01/05→12/14								
 Bremssattel								
2.0	85	01/05→12/14	←	+PR 1LN / 1ZD / 1ZE / 1ZH; □		24.3541-8523.5	240551	ATE - Halter
			←	+PR 1LN / 1ZD / 1ZE / 1ZH; □		24.3541-8524.5	240552	ATE - Halter
			←	+PR 1LR / 1LS / 1ZM / 1LQ / 1ZP; □		24.3541-9549.5	241023	ATE - Halter
			←	+PR 1LR / 1LS / 1ZM / 1LQ / 1ZP; □		24.3541-9550.5	241024	ATE - Halter
			→	→ 1J-YW238580; +PR 1KP / 1KT; □		24.3414-1703.5	240830	TRW - Halter
			→	→ 1J-YW238580; +PR 1KP / 1KT; □		24.3414-1704.5	240831	TRW - Halter
			→	1J-YW238581→; +PR 1KE / 1KP / 1KT; □		24.3414-1705.5	240832	TRW - Halter
			→	1J-YW238581→; +PR 1KE / 1KP / 1KT; □		24.3414-1706.5	240833	TRW - Halter
Halter, Bremsattel								
2.0	85	01/05→12/14	←	1J-2W315309→; +PR 1LJ	2	11.0230-0451.1	260130	ATE
			←	→ 1J-2W315308; +PR 1LJ	2	11.0230-0451.1	260130	ATE
			←	+PR 1ZQ	2	11.0230-0451.1	260130	ATE
			←	+PR 1LN / 1ZD / 1ZE / 1ZH	2	11.8170-0306.1	260102	ATE
Feder, Bremsattel								
2.0	85	01/05→12/14		1J-2W315309→; +PR 1LJ	2	11.8116-0143.1	390513	ATE
				→ 1J-2W315308; +PR 1LJ	2	11.8116-0143.1	390513	ATE
				+PR 1LN / 1ZD / 1ZE / 1ZH	2	11.8116-0143.1	390513	ATE
				+PR 1ZQ	2	11.8116-0143.1	390513	ATE
Führungshülzensatz, Bremsattel								
2.0	85	01/05→12/14	←	+PR 1LR / 1LS / 1ZM / 1LQ / 1ZP		11.0101-5409.2	260035	ATE
			←	+PR 1LN / 1ZD / 1ZE / 1ZH		11.0101-5409.2	260035	ATE
			←	+PR 1ZQ		11.0101-5409.2	260035	ATE
			←	1J-2W315309→; +PR 1LJ		11.0101-5409.2	260035	ATE
			←	→ 1J-2W315308; +PR 1LJ		11.0101-5409.2	260035	ATE
Führungsbolzen, Bremsattel								
2.0	85	01/05→12/14		1J-2W315309→; +PR 1LJ	2	11.8171-0008.1	990049	ATE
→								







	kw			 	! #		
VW - BORA (9M2) 01/05→12/14							
Führungsbolzen, Bremsattel							
2.0	85	01/05→12/14		→ 1J-2W315308; +PR 1LJ	2	11.8171-0008.1 990049	ATE
				+PR 1LR / 1LS / 1ZM / 1LQ / 1ZP	2	11.8171-0008.1 990049	ATE
				+PR 1LN / 1ZD / 1ZE / 1ZH	2	11.8171-0008.1 990049	ATE
				+PR 1ZQ	2	11.8171-0008.1 990049	ATE
 Bremschlauch							
2.0	85	01/05→12/14	←		2	24.5143-0439.3 331411	L= 439
			→	☐ / am Bremsattel		24.1253-0010.3 331066	L= 233 mit Rohrleitung
			→	☐ / am Bremsattel		24.1253-0020.3 331067	L= 233 mit Rohrleitung
			→		2	24.5201-0141.3 331778	L= 165
VW - BORA I (1J2) 10/98→12/13							
 Bremsattel							
1.4 16V	55	03/00→05/05	←	→ 12/04; +PR 1LN / 1ZD / 1ZE / 1ZH; ☐		24.3541-8523.5 240551	ATE - Halter
1.6	74 - 75	10/98→05/05	←	→ 12/04; +PR 1LN / 1ZD / 1ZE / 1ZH; ☐		24.3541-8524.5 240552	ATE - Halter
1.8	92	10/98→05/05	←	→ 12/04; +PR 1LR / 1LS / 1ZM / 1LQ / 1ZP; ☐		24.3541-9549.5 241023	ATE - Halter
1.9 SDI	50	10/98→05/05	←	→ 12/04; +PR 1LR / 1LS / 1ZM / 1LQ / 1ZP; ☐		24.3541-9550.5 241024	ATE - Halter
2.0	85	10/98→12/13	←	→ 12/04; +PR 1LR / 1LS / 1ZM / 1LQ / 1ZP; ☐		24.3541-9550.5 241024	ATE - Halter
2.3 V5	125	10/00→05/05	←	→ 12/04; +PR 1LR / 1LS / 1ZM / 1LQ / 1ZP; ☐		24.3541-9550.5 241024	ATE - Halter
			→	→ 1J-YW238580; +PR 1KP / 1KT; ☐		24.3414-1703.5 240830	TRW - Halter
			→	→ 1J-YW238580; +PR 1KP / 1KT; ☐		24.3414-1704.5 240831	TRW - Halter
			→	1J-YW238581→; → 12/04; +PR 1KE / 1KP / 1KT; ☐		24.3414-1705.5 240832	TRW - Halter
			→	1J-YW238581→; → 12/04; +PR 1KE / 1KP / 1KT; ☐		24.3414-1706.5 240833	TRW - Halter
1.6 16V	77	05/00→05/05	←	→ 12/04; +PR 1LN / 1ZD / 1ZE / 1ZH; ☐		24.3541-8523.5 240551	ATE - Halter
1.6 FSI	81	01/02→05/05	←	→ 12/04; +PR 1LN / 1ZD / 1ZE / 1ZH; ☐		24.3541-8524.5 240552	ATE - Halter
1.8 4motion	92	02/99→05/05	←	→ 12/04; +PR 1LN / 1ZD / 1ZE / 1ZH; ☐		24.3541-8524.5 240552	ATE - Halter
1.9 TDI	74	09/00→05/05	←	→ 12/04; +PR 1LR / 1LS / 1ZM / 1LQ / 1ZP; ☐		24.3541-9549.5 241023	ATE - Halter
1.9 TDI 4motion	74	09/00→05/05	←	→ 12/04; +PR 1LR / 1LS / 1ZM / 1LQ / 1ZP; ☐		24.3541-9549.5 241023	ATE - Halter
2.0 4motion	85	04/00→05/05	←	→ 12/04; +PR 1LR / 1LS / 1ZM / 1LQ / 1ZP; ☐		24.3541-9550.5 241024	ATE - Halter
2.3 V5 4motion	125	10/00→05/05	←	→ 12/04; +PR 1LR / 1LS / 1ZM / 1LQ / 1ZP; ☐		24.3541-9550.5 241024	ATE - Halter
			→	→ 12/04; +PR 1KE / 1KP / 1KT; ☐		24.3414-1705.5 240832	TRW - Halter
			→	→ 12/04; +PR 1KE / 1KP / 1KT; ☐		24.3414-1706.5 240833	TRW - Halter
1.8 T	110	05/00→05/05	←	09/00→ 12/04; +PR 1LN / 1ZD / 1ZE / 1ZH; ☐		24.3541-8523.5 240551	ATE - Halter
			←	09/00→ 12/04; +PR 1LN / 1ZD / 1ZE / 1ZH; ☐		24.3541-8524.5 240552	ATE - Halter
			←	09/00→ 12/04; +PR 1LR / 1LS / 1ZM / 1LQ / 1ZP; ☐		24.3541-9549.5 241023	ATE - Halter
			←	09/00→ 12/04; +PR 1LR / 1LS / 1ZM / 1LQ / 1ZP; ☐		24.3541-9550.5 241024	ATE - Halter
			→	09/00→ 12/04; +PR 1KE / 1KP / 1KT; ☐		24.3414-1705.5 240832	TRW - Halter
			→	09/00→ 12/04; +PR 1KE / 1KP / 1KT; ☐		24.3414-1706.5 240833	TRW - Halter
1.8 T	132	03/02→05/05	←	05/02→ 12/04; +PR 1LN / 1ZD / 1ZE / 1ZH; ☐		24.3541-8523.5 240551	ATE - Halter
			←	05/02→ 12/04; +PR 1LN / 1ZD / 1ZE / 1ZH; ☐		24.3541-8524.5 240552	ATE - Halter
			←	05/02→ 12/04; +PR 1LR / 1LS / 1ZM / 1LQ / 1ZP; ☐		24.3541-9549.5 241023	ATE - Halter
			←	05/02→ 12/04; +PR 1LR / 1LS / 1ZM / 1LQ / 1ZP; ☐		24.3541-9550.5 241024	ATE - Halter
			→	05/02→ 12/04; +PR 1KE / 1KP / 1KT; ☐		24.3414-1705.5 240832	TRW - Halter
			→	05/02→ 12/04; +PR 1KE / 1KP / 1KT; ☐		24.3414-1706.5 240833	TRW - Halter
1.9 TDI	66	10/98→05/05	←	→ 06/01; +PR 1LN / 1ZD / 1ZE / 1ZH; ☐		24.3541-8523.5 240551	ATE - Halter
			←	→ 06/01; +PR 1LN / 1ZD / 1ZE / 1ZH; ☐		24.3541-8524.5 240552	ATE - Halter
			←	→ 06/01; +PR 1LR / 1LS / 1ZM / 1LQ / 1ZP; ☐		24.3541-9549.5 241023	ATE - Halter
			←	→ 06/01; +PR 1LR / 1LS / 1ZM / 1LQ / 1ZP; ☐		24.3541-9550.5 241024	ATE - Halter
			→	→ 1J-YW238580; +PR 1KP / 1KT; ☐		24.3414-1703.5 240830	TRW - Halter
			→	→ 1J-YW238580; +PR 1KP / 1KT; ☐		24.3414-1704.5 240831	TRW - Halter
			→	1J-YW238581→; → 06/01; +PR 1KE / 1KP / 1KT; ☐		24.3414-1705.5 240832	TRW - Halter







	kw			 	! #		
VW - BORA I (1J2) 10/98→12/13							
 Bremssattel							
1.9 TDI	66	10/98→05/05	➔	1J-YW238581→; → 06/01; +PR 1KE / 1KP / 1KT; 		24.3414-1706.5 240833	TRW - Halter
1.9 TDI 2.3 V5	81 110	10/98→06/01 10/98→10/00	➔	+PR 1LN / 1ZD / 1ZE / 1ZH; 		24.3541-8523.5 240551	ATE - Halter
			➔	+PR 1LN / 1ZD / 1ZE / 1ZH; 		24.3541-8524.5 240552	ATE - Halter
			➔	+PR 1LR / 1LS / 1ZM / 1LQ / 1ZP; 		24.3541-9549.5 241023	ATE - Halter
			➔	+PR 1LR / 1LS / 1ZM / 1LQ / 1ZP; 		24.3541-9550.5 241024	ATE - Halter
			➔	→ 1J-YW238580; +PR 1KP / 1KT; 		24.3414-1703.5 240830	TRW - Halter
			➔	→ 1J-YW238580; +PR 1KP / 1KT; 		24.3414-1704.5 240831	TRW - Halter
			➔	1J-YW238581→; +PR 1KE / 1KP / 1KT; 		24.3414-1705.5 240832	TRW - Halter
			➔	1J-YW238581→; +PR 1KE / 1KP / 1KT; 		24.3414-1706.5 240833	TRW - Halter
1.9 TDI	85	12/98→01/02	➔	02/99→ 06/01; +PR 1LN / 1ZD / 1ZE / 1ZH; 		24.3541-8523.5 240551	ATE - Halter
			➔	02/99→ 06/01; +PR 1LN / 1ZD / 1ZE / 1ZH; 		24.3541-8524.5 240552	ATE - Halter
			➔	02/99→ 06/01; +PR 1LR / 1LS / 1ZM / 1LQ / 1ZP; 		24.3541-9549.5 241023	ATE - Halter
			➔	02/99→ 06/01; +PR 1LR / 1LS / 1ZM / 1LQ / 1ZP; 		24.3541-9550.5 241024	ATE - Halter
			➔	02/99→; → 1J-YW238580; +PR 1KP / 1KT; 		24.3414-1703.5 240830	TRW - Halter
			➔	02/99→; → 1J-YW238580; +PR 1KP / 1KT; 		24.3414-1704.5 240831	TRW - Halter
			➔	1J-YW238581→; → 06/01; +PR 1KE / 1KP / 1KT; 		24.3414-1705.5 240832	TRW - Halter
			➔	1J-YW238581→; → 06/01; +PR 1KE / 1KP / 1KT; 		24.3414-1706.5 240833	TRW - Halter
1.9 TDI 1.9 TDI 4motion	96 96	11/00→05/05 11/00→05/05	➔	04/01→ 12/04; +PR 1LN / 1ZD / 1ZE / 1ZH; 		24.3541-8523.5 240551	ATE - Halter
			➔	04/01→ 12/04; +PR 1LN / 1ZD / 1ZE / 1ZH; 		24.3541-8524.5 240552	ATE - Halter
			➔	04/01→ 12/04; +PR 1LR / 1LS / 1ZM / 1LQ / 1ZP; 		24.3541-9549.5 241023	ATE - Halter
			➔	04/01→ 12/04; +PR 1LR / 1LS / 1ZM / 1LQ / 1ZP; 		24.3541-9550.5 241024	ATE - Halter
			➔	04/01→ 12/04; +PR 1KE / 1KP / 1KT; 		24.3414-1705.5 240832	TRW - Halter
			➔	04/01→ 12/04; +PR 1KE / 1KP / 1KT; 		24.3414-1706.5 240833	TRW - Halter
1.9 TDI 1.9 TDI 4motion	110 110	05/00→05/05 05/00→05/05	➔	10/00→ 12/04; +PR 1LN / 1ZD / 1ZE / 1ZH; 		24.3541-8523.5 240551	ATE - Halter
			➔	10/00→ 12/04; +PR 1LN / 1ZD / 1ZE / 1ZH; 		24.3541-8524.5 240552	ATE - Halter
			➔	10/00→ 12/04; +PR 1LR / 1LS / 1ZM / 1LQ / 1ZP; 		24.3541-9549.5 241023	ATE - Halter
			➔	10/00→ 12/04; +PR 1LR / 1LS / 1ZM / 1LQ / 1ZP; 		24.3541-9550.5 241024	ATE - Halter
			➔	10/00→ 12/04; +PR 1KE / 1KP / 1KT; 		24.3414-1705.5 240832	TRW - Halter
			➔	10/00→ 12/04; +PR 1KE / 1KP / 1KT; 		24.3414-1706.5 240833	TRW - Halter
1.9 TDI 4motion	66	11/98→04/02	➔	02/99→ 06/01; +PR 1LN / 1ZD / 1ZE / 1ZH; 		24.3541-8523.5 240551	ATE - Halter
			➔	02/99→ 06/01; +PR 1LN / 1ZD / 1ZE / 1ZH; 		24.3541-8524.5 240552	ATE - Halter
			➔	02/99→ 06/01; +PR 1LR / 1LS / 1ZM / 1LQ / 1ZP; 		24.3541-9549.5 241023	ATE - Halter
			➔	02/99→ 06/01; +PR 1LR / 1LS / 1ZM / 1LQ / 1ZP; 		24.3541-9550.5 241024	ATE - Halter
			➔	02/99→ 06/01; +PR 1KE / 1KP / 1KT; 		24.3414-1705.5 240832	TRW - Halter
			➔	02/99→ 06/01; +PR 1KE / 1KP / 1KT; 		24.3414-1706.5 240833	TRW - Halter
1.9 TDI 4motion	85	02/99→06/01	➔	+PR 1LN / 1ZD / 1ZE / 1ZH; 		24.3541-8523.5 240551	ATE - Halter
			➔	+PR 1LN / 1ZD / 1ZE / 1ZH; 		24.3541-8524.5 240552	ATE - Halter
			➔	+PR 1LR / 1LS / 1ZM / 1LQ / 1ZP; 		24.3541-9549.5 241023	ATE - Halter
			➔	+PR 1LR / 1LS / 1ZM / 1LQ / 1ZP; 		24.3541-9550.5 241024	ATE - Halter
			➔	+PR 1KE / 1KP / 1KT; 		24.3414-1705.5 240832	TRW - Halter
			➔	+PR 1KE / 1KP / 1KT; 		24.3414-1706.5 240833	TRW - Halter
2.3 V5 4motion ➔	110	12/98→10/00	➔	02/99→; +PR 1LN / 1ZD / 1ZE / 1ZH; 		24.3541-8523.5 240551	ATE - Halter























	kw			 	! #			
VW - BORA I (1J2) 10/98→12/13								
 Bremssattel								
2.3 V5 4motion	110	12/98→10/00	←	02/99→; +PR 1LN / 1ZD / 1ZE / 1ZH; 	2	24.3541-8524.5	240552	ATE - Halter
			←	02/99→; +PR 1LR / 1LS / 1ZM / 1LQ / 1ZP; 	2	24.3541-9549.5	241023	ATE - Halter
			←	02/99→; +PR 1LR / 1LS / 1ZM / 1LQ / 1ZP; 	2	24.3541-9550.5	241024	ATE - Halter
			→	02/99→; +PR 1KE / 1KP / 1KT; 	2	24.3414-1705.5	240832	TRW - Halter
			→	02/99→; +PR 1KE / 1KP / 1KT; 	2	24.3414-1706.5	240833	TRW - Halter
2.8 V6 4motion	150	03/99→05/05	←	05/99→ 12/04; +PR 1LN / 1ZD / 1ZE / 1ZH; 	2	24.3541-8523.5	240551	ATE - Halter
			←	05/99→ 12/04; +PR 1LN / 1ZD / 1ZE / 1ZH; 	2	24.3541-8524.5	240552	ATE - Halter
			←	05/99→ 12/04; +PR 1LR / 1LS / 1ZM / 1LQ / 1ZP; 	2	24.3541-9549.5	241023	ATE - Halter
			←	05/99→ 12/04; +PR 1LR / 1LS / 1ZM / 1LQ / 1ZP; 	2	24.3541-9550.5	241024	ATE - Halter
			→	05/99→ 12/04; +PR 1KE / 1KP / 1KT; 	2	24.3414-1705.5	240832	TRW - Halter
			→	05/99→ 12/04; +PR 1KE / 1KP / 1KT; 	2	24.3414-1706.5	240833	TRW - Halter
Halter, Bremssattel								
1.4 16V 1.6 1.6 16V 1.6 FSI 1.8 1.8 4motion 1.9 SDI 1.9 TDI 1.9 TDI 4motion 2.0 2.0 4motion 2.3 V5 2.3 V5 4motion	55 74 - 75 77 81 92 92 50 74 74 85 85 125 125	03/00→05/05 10/98→05/05 05/00→05/05 01/02→05/05 10/98→05/05 02/99→05/05 10/98→05/05 09/00→05/05 09/00→05/05 10/98→12/13 04/00→05/05 10/00→05/05 10/00→05/05	←	→ 1J-2W315308; +PR 1LJ	2	11.0230-0451.1	260130	ATE
			←	→ 12/04; +PR 1ZQ	2	11.0230-0451.1	260130	ATE
			←	1J-2W315309→; → 12/04; +PR 1LJ	2	11.0230-0451.1	260130	ATE
			←	→ 12/04; +PR 1LN / 1ZD / 1ZE / 1ZH	2	11.8170-0306.1	260102	ATE
			←	→ 12/04; +PR 1LN / 1ZD / 1ZE / 1ZH	2	11.8170-0306.1	260102	ATE
			←	→ 12/04; +PR 1LN / 1ZD / 1ZE / 1ZH	2	11.8170-0306.1	260102	ATE
			←	→ 12/04; +PR 1LN / 1ZD / 1ZE / 1ZH	2	11.8170-0306.1	260102	ATE
			←	→ 12/04; +PR 1LN / 1ZD / 1ZE / 1ZH	2	11.8170-0306.1	260102	ATE
			←	→ 12/04; +PR 1LN / 1ZD / 1ZE / 1ZH	2	11.8170-0306.1	260102	ATE
			←	→ 12/04; +PR 1LN / 1ZD / 1ZE / 1ZH	2	11.8170-0306.1	260102	ATE
1.8 T	110	05/00→05/05	←	09/00→ 12/04; +PR 1ZQ	2	11.0230-0451.1	260130	ATE
			←	09/00→; → 1J-2W315308; +PR 1LJ	2	11.0230-0451.1	260130	ATE
			←	1J-2W315309→; → 12/04; +PR 1LJ	2	11.0230-0451.1	260130	ATE
			←	09/00→ 12/04; +PR 1LN / 1ZD / 1ZE / 1ZH	2	11.8170-0306.1	260102	ATE
1.8 T	132	03/02→05/05	←	05/02→ 12/04; +PR 1ZQ	2	11.0230-0451.1	260130	ATE
			←	05/02→; → 1J-2W315308; +PR 1LJ	2	11.0230-0451.1	260130	ATE
			←	1J-2W315309→; → 12/04; +PR 1LJ	2	11.0230-0451.1	260130	ATE
			←	05/02→ 12/04; +PR 1LN / 1ZD / 1ZE / 1ZH	2	11.8170-0306.1	260102	ATE
1.9 TDI	66	10/98→05/05	←	→ 1J-2W315308; +PR 1LJ	2	11.0230-0451.1	260130	ATE
			←	→ 06/01; +PR 1ZQ	2	11.0230-0451.1	260130	ATE
			←	1J-2W315309→; → 06/01; +PR 1LJ	2	11.0230-0451.1	260130	ATE
			←	→ 06/01; +PR 1LN / 1ZD / 1ZE / 1ZH	2	11.8170-0306.1	260102	ATE
1.9 TDI 1.9 TDI 4motion 2.3 V5	81 85 110	10/98→06/01 02/99→06/01 10/98→10/00	←	1J-2W315309→; +PR 1LJ	2	11.0230-0451.1	260130	ATE
			←	→ 1J-2W315308; +PR 1LJ	2	11.0230-0451.1	260130	ATE
			←	+PR 1ZQ	2	11.0230-0451.1	260130	ATE
			←	+PR 1LN / 1ZD / 1ZE / 1ZH	2	11.8170-0306.1	260102	ATE
1.9 TDI 1.9 TDI 4motion	85 66	12/98→01/02 11/98→04/02	←	02/99→ 06/01; +PR 1ZQ	2	11.0230-0451.1	260130	ATE
			←	1J-2W315309→; → 06/01; +PR 1LJ	2	11.0230-0451.1	260130	ATE
			←	02/99→; → 1J-2W315308; +PR 1LJ	2	11.0230-0451.1	260130	ATE
			←	02/99→ 06/01; +PR 1LN / 1ZD / 1ZE / 1ZH	2	11.8170-0306.1	260102	ATE
1.9 TDI 1.9 TDI 4motion	96 96	11/00→05/05 11/00→05/05	←	04/01→ 12/04; +PR 1ZQ	2	11.0230-0451.1	260130	ATE
			←	04/01→; → 1J-2W315308; +PR 1LJ	2	11.0230-0451.1	260130	ATE
			←	1J-2W315309→; → 12/04; +PR 1LJ	2	11.0230-0451.1	260130	ATE
			←	04/01→ 12/04; +PR 1LN / 1ZD / 1ZE / 1ZH	2	11.8170-0306.1	260102	ATE
1.9 TDI 1.9 TDI 4motion	110 110	05/00→05/05 05/00→05/05	←	10/00→ 12/04; +PR 1ZQ	2	11.0230-0451.1	260130	ATE
			←	10/00→; → 1J-2W315308; +PR 1LJ	2	11.0230-0451.1	260130	ATE
			←	1J-2W315309→; → 12/04; +PR 1LJ	2	11.0230-0451.1	260130	ATE
→								



































	kw			 	! #		
VW - BORA I (1J2) 10/98→12/13							
Halter, Bremssattel							
1.9 TDI	110	05/00→05/05	←	10/00→ 12/04; +PR 1LN / 1ZD / 1ZE / 1ZH	2	11.8170-0306.1	260102 ATE
1.9 TDI 4motion	110	05/00→05/05					
2.3 V5 4motion	110	12/98→10/00	←	1J-2W315309→; +PR 1LJ	2	11.0230-0451.1	260130 ATE
			←	02/99→; +PR 1ZQ	2	11.0230-0451.1	260130 ATE
			←	02/99→; → 1J-2W315308; +PR 1LJ	2	11.0230-0451.1	260130 ATE
			←	02/99→; +PR 1LN / 1ZD / 1ZE / 1ZH	2	11.8170-0306.1	260102 ATE
2.8 V6 4motion	150	03/99→05/05	←	05/99→ 12/04; +PR 1ZQ	2	11.0230-0451.1	260130 ATE
			←	05/99→; → 1J-2W315308; +PR 1LJ	2	11.0230-0451.1	260130 ATE
			←	1J-2W315309→; → 12/04; +PR 1LJ	2	11.0230-0451.1	260130 ATE
			←	05/99→ 12/04; +PR 1LN / 1ZD / 1ZE / 1ZH	2	11.8170-0306.1	260102 ATE
Feder, Bremssattel							
1.4 16V	55	03/00→05/05		→ 12/04; +PR 1ZQ	2	11.8116-0143.1	390513 ATE
1.6	74 - 75	10/98→05/05		→ 1J-2W315308; +PR 1LJ	2	11.8116-0143.1	390513 ATE
1.6 16V	77	05/00→05/05		1J-2W315309→; → 12/04; +PR 1LJ	2	11.8116-0143.1	390513 ATE
1.6 FSI	81	01/02→05/05					
1.8	92	10/98→05/05		→ 12/04; +PR 1LN / 1ZD / 1ZE / 1ZH	2	11.8116-0143.1	390513 ATE
1.8 4motion	92	02/99→05/05					
1.9 SDI	50	10/98→05/05					
1.9 TDI	74	09/00→05/05					
1.9 TDI 4motion	74	09/00→05/05					
2.0	85	10/98→12/13					
2.0 4motion	85	04/00→05/05					
2.3 V5	125	10/00→05/05					
2.3 V5 4motion	125	10/00→05/05					
1.8 T	110	05/00→05/05		09/00→ 12/04; +PR 1ZQ	2	11.8116-0143.1	390513 ATE
				09/00→ 12/04; +PR 1LN / 1ZD / 1ZE / 1ZH	2	11.8116-0143.1	390513 ATE
				1J-2W315309→; → 12/04; +PR 1LJ	2	11.8116-0143.1	390513 ATE
				09/00→; → 1J-2W315308; +PR 1LJ	2	11.8116-0143.1	390513 ATE
1.8 T	132	03/02→05/05		05/02→ 12/04; +PR 1ZQ	2	11.8116-0143.1	390513 ATE
				05/02→ 12/04; +PR 1LN / 1ZD / 1ZE / 1ZH	2	11.8116-0143.1	390513 ATE
				1J-2W315309→; → 12/04; +PR 1LJ	2	11.8116-0143.1	390513 ATE
				05/02→; → 1J-2W315308; +PR 1LJ	2	11.8116-0143.1	390513 ATE
1.9 TDI	66	10/98→05/05		→ 06/01; +PR 1ZQ	2	11.8116-0143.1	390513 ATE
				→ 1J-2W315308; +PR 1LJ	2	11.8116-0143.1	390513 ATE
				1J-2W315309→; → 06/01; +PR 1LJ	2	11.8116-0143.1	390513 ATE
				→ 06/01; +PR 1LN / 1ZD / 1ZE / 1ZH	2	11.8116-0143.1	390513 ATE
1.9 TDI	81	10/98→06/01		1J-2W315309→; +PR 1LJ	2	11.8116-0143.1	390513 ATE
1.9 TDI 4motion	85	02/99→06/01		→ 1J-2W315308; +PR 1LJ	2	11.8116-0143.1	390513 ATE
2.3 V5	110	10/98→10/00		+PR 1LN / 1ZD / 1ZE / 1ZH	2	11.8116-0143.1	390513 ATE
				+PR 1ZQ	2	11.8116-0143.1	390513 ATE
1.9 TDI	85	12/98→01/02		02/99→ 06/01; +PR 1LN / 1ZD / 1ZE / 1ZH	2	11.8116-0143.1	390513 ATE
				02/99→ 06/01; +PR 1ZQ	2	11.8116-0143.1	390513 ATE
				02/99→; → 1J-2W315308; +PR 1LJ	2	11.8116-0143.1	390513 ATE
1.9 TDI 4motion	66	11/98→04/02		1J-2W315309→; → 06/01; +PR 1LJ	2	11.8116-0143.1	390513 ATE
1.9 TDI	96	11/00→05/05		04/01→ 12/04; +PR 1ZQ	2	11.8116-0143.1	390513 ATE
				04/01→ 12/04; +PR 1LN / 1ZD / 1ZE / 1ZH	2	11.8116-0143.1	390513 ATE
				1J-2W315309→; → 12/04; +PR 1LJ	2	11.8116-0143.1	390513 ATE
1.9 TDI 4motion	96	11/00→05/05		04/01→; → 1J-2W315308; +PR 1LJ	2	11.8116-0143.1	390513 ATE
1.9 TDI	110	05/00→05/05		10/00→ 12/04; +PR 1LN / 1ZD / 1ZE / 1ZH	2	11.8116-0143.1	390513 ATE
				10/00→ 12/04; +PR 1ZQ	2	11.8116-0143.1	390513 ATE
				1J-2W315309→; → 12/04; +PR 1LJ	2	11.8116-0143.1	390513 ATE
1.9 TDI 4motion	110	05/00→05/05		10/00→; → 1J-2W315308; +PR 1LJ	2	11.8116-0143.1	390513 ATE
				02/99→; +PR 1LN / 1ZD / 1ZE / 1ZH	2	11.8116-0143.1	390513 ATE
				02/99→; +PR 1ZQ	2	11.8116-0143.1	390513 ATE
2.3 V5 4motion	110	12/98→10/00		1J-2W315309→; +PR 1LJ	2	11.8116-0143.1	390513 ATE
				02/99→; → 1J-2W315308; +PR 1LJ	2	11.8116-0143.1	390513 ATE
2.8 V6 4motion	150	03/99→05/05		05/99→ 12/04; +PR 1LN / 1ZD / 1ZE / 1ZH	2	11.8116-0143.1	390513 ATE
				05/99→ 12/04; +PR 1ZQ	2	11.8116-0143.1	390513 ATE
→							







	kw			 	! #		
VW - BORA I (1J2) 10/98→12/13							
Feder, Bremssattel							
2.8 V6 4motion	150	03/99→05/05		1J-2W315309→; → 12/04; +PR 1LJ	2	11.8116-0143.1 390513	ATE
				05/99→; → 1J-2W315308; +PR 1LJ	2	11.8116-0143.1 390513	ATE
Führungshülzensatz, Bremssattel							
1.4 16V	55	03/00→05/05	←	→ 12/04; +PR 1ZQ		11.0101-5409.2 260035	ATE
1.6	74 - 75	10/98→05/05	←	→ 12/04; +PR 1LN / 1ZD / 1ZE / 1ZH		11.0101-5409.2 260035	ATE
1.6 16V	77	05/00→05/05	←	→ 12/04; +PR 1LR / 1LS / 1ZM / 1LQ / 1ZP		11.0101-5409.2 260035	ATE
1.6 FSI	81	01/02→05/05					
1.8	92	10/98→05/05	←	1J-2W315309→; → 12/04; +PR 1LJ		11.0101-5409.2 260035	ATE
1.8 4motion	92	02/99→05/05					
1.9 SDI	50	10/98→05/05	←	→ 1J-2W315308; +PR 1LJ		11.0101-5409.2 260035	ATE
1.9 TDI	74	09/00→05/05					
1.9 TDI 4motion	74	09/00→05/05					
2.0	85	10/98→12/13					
2.0 4motion	85	04/00→05/05					
2.3 V5	125	10/00→05/05					
2.3 V5 4motion	125	10/00→05/05					
1.8 T	110	05/00→05/05	←	09/00→ 12/04; +PR 1LN / 1ZD / 1ZE / 1ZH		11.0101-5409.2 260035	ATE
			←	09/00→ 12/04; +PR 1LR / 1LS / 1ZM / 1LQ / 1ZP		11.0101-5409.2 260035	ATE
			←	09/00→ 12/04; +PR 1ZQ		11.0101-5409.2 260035	ATE
			←	1J-2W315309→; → 12/04; +PR 1LJ		11.0101-5409.2 260035	ATE
			←	09/00→; → 1J-2W315308; +PR 1LJ		11.0101-5409.2 260035	ATE
1.8 T	132	03/02→05/05	←	05/02→ 12/04; +PR 1LR / 1LS / 1ZM / 1LQ / 1ZP		11.0101-5409.2 260035	ATE
			←	05/02→ 12/04; +PR 1LN / 1ZD / 1ZE / 1ZH		11.0101-5409.2 260035	ATE
			←	05/02→ 12/04; +PR 1ZQ		11.0101-5409.2 260035	ATE
			←	1J-2W315309→; → 12/04; +PR 1LJ		11.0101-5409.2 260035	ATE
			←	05/02→; → 1J-2W315308; +PR 1LJ		11.0101-5409.2 260035	ATE
1.9 TDI	66	10/98→05/05	←	→ 06/01; +PR 1LN / 1ZD / 1ZE / 1ZH		11.0101-5409.2 260035	ATE
			←	→ 06/01; +PR 1LR / 1LS / 1ZM / 1LQ / 1ZP		11.0101-5409.2 260035	ATE
			←	→ 06/01; +PR 1ZQ		11.0101-5409.2 260035	ATE
			←	1J-2W315309→; → 06/01; +PR 1LJ		11.0101-5409.2 260035	ATE
			←	→ 1J-2W315308; +PR 1LJ		11.0101-5409.2 260035	ATE
1.9 TDI	81	10/98→06/01	←	+PR 1LR / 1LS / 1ZM / 1LQ / 1ZP		11.0101-5409.2 260035	ATE
1.9 TDI 4motion	85	02/99→06/01	←	+PR 1LN / 1ZD / 1ZE / 1ZH		11.0101-5409.2 260035	ATE
2.3 V5	110	10/98→10/00	←	+PR 1ZQ		11.0101-5409.2 260035	ATE
			←	1J-2W315309→; +PR 1LJ		11.0101-5409.2 260035	ATE
			←	→ 1J-2W315308; +PR 1LJ		11.0101-5409.2 260035	ATE
1.9 TDI	85	12/98→01/02	←	02/99→ 06/01; +PR 1LN / 1ZD / 1ZE / 1ZH		11.0101-5409.2 260035	ATE
1.9 TDI 4motion	66	11/98→04/02	←	02/99→ 06/01; +PR 1ZQ		11.0101-5409.2 260035	ATE
			←	02/99→ 06/01; +PR 1LR / 1LS / 1ZM / 1LQ / 1ZP		11.0101-5409.2 260035	ATE
			←	02/99→; → 1J-2W315308; +PR 1LJ		11.0101-5409.2 260035	ATE
			←	1J-2W315309→; → 06/01; +PR 1LJ		11.0101-5409.2 260035	ATE
1.9 TDI	96	11/00→05/05	←	04/01→ 12/04; +PR 1LR / 1LS / 1ZM / 1LQ / 1ZP		11.0101-5409.2 260035	ATE
1.9 TDI 4motion	96	11/00→05/05	←	04/01→ 12/04; +PR 1LN / 1ZD / 1ZE / 1ZH		11.0101-5409.2 260035	ATE
			←	04/01→ 12/04; +PR 1ZQ		11.0101-5409.2 260035	ATE
			←	04/01→; → 1J-2W315308; +PR 1LJ		11.0101-5409.2 260035	ATE
			←	1J-2W315309→; → 12/04; +PR 1LJ		11.0101-5409.2 260035	ATE
1.9 TDI	110	05/00→05/05	←	10/00→ 12/04; +PR 1ZQ		11.0101-5409.2 260035	ATE
1.9 TDI 4motion	110	05/00→05/05	←	10/00→ 12/04; +PR 1LR / 1LS / 1ZM / 1LQ / 1ZP		11.0101-5409.2 260035	ATE
			←	10/00→ 12/04; +PR 1LN / 1ZD / 1ZE / 1ZH		11.0101-5409.2 260035	ATE
			←	1J-2W315309→; → 12/04; +PR 1LJ		11.0101-5409.2 260035	ATE
			←	10/00→; → 1J-2W315308; +PR 1LJ		11.0101-5409.2 260035	ATE
2.3 V5 4motion	110	12/98→10/00	←	02/99→; +PR 1LN / 1ZD / 1ZE / 1ZH		11.0101-5409.2 260035	ATE
→							











































	kw			 	! #			
VW - BORA I (1J2) 10/98→12/13								
Führungshülzensatz, Bremsattel								
2.3 V5 4motion	110	12/98→10/00	←	02/99→; +PR 1LR / 1LS / 1ZM / 1LQ / 1ZP	2	11.0101-5409.2	260035	ATE
			←	02/99→; +PR 1ZQ	2	11.0101-5409.2	260035	ATE
			←	1J-2W315309→; +PR 1LJ	2	11.0101-5409.2	260035	ATE
			←	02/99→; → 1J-2W315308; +PR 1LJ	2	11.0101-5409.2	260035	ATE
2.8 V6 4motion	150	03/99→05/05	←	05/99→ 12/04; +PR 1LN / 1ZD / 1ZE / 1ZH	2	11.0101-5409.2	260035	ATE
			←	05/99→ 12/04; +PR 1ZQ	2	11.0101-5409.2	260035	ATE
			←	05/99→ 12/04; +PR 1LR / 1LS / 1ZM / 1LQ / 1ZP	2	11.0101-5409.2	260035	ATE
			←	1J-2W315309→; → 12/04; +PR 1LJ	2	11.0101-5409.2	260035	ATE
			←	05/99→; → 1J-2W315308; +PR 1LJ	2	11.0101-5409.2	260035	ATE
Führungsbolzen, Bremsattel								
1.4 16V	55	03/00→05/05		→ 12/04; +PR 1LR / 1LS / 1ZM / 1LQ / 1ZP	2	11.8171-0008.1	990049	ATE
1.6	74 - 75	10/98→05/05		→ 1J-2W315308; +PR 1LJ	2	11.8171-0008.1	990049	ATE
1.6 16V	77	05/00→05/05		→ 12/04; +PR 1LN / 1ZD / 1ZE / 1ZH	2	11.8171-0008.1	990049	ATE
1.6 FSI	81	01/02→05/05						
1.8	92	10/98→05/05		1J-2W315309→; → 12/04; +PR 1LJ	2	11.8171-0008.1	990049	ATE
1.8 4motion	92	02/99→05/05		→ 12/04; +PR 1ZQ	2	11.8171-0008.1	990049	ATE
1.9 SDI	50	10/98→05/05						
1.9 TDI	74	09/00→05/05						
1.9 TDI 4motion	74	09/00→05/05						
2.0	85	10/98→12/13						
2.0 4motion	85	04/00→05/05						
2.3 V5	125	10/00→05/05						
2.3 V5 4motion	125	10/00→05/05						
1.8 T	110	05/00→05/05		09/00→ 12/04; +PR 1LR / 1LS / 1ZM / 1LQ / 1ZP	2	11.8171-0008.1	990049	ATE
				09/00→ 12/04; +PR 1ZQ	2	11.8171-0008.1	990049	ATE
				09/00→ 12/04; +PR 1LN / 1ZD / 1ZE / 1ZH	2	11.8171-0008.1	990049	ATE
				1J-2W315309→; → 12/04; +PR 1LJ	2	11.8171-0008.1	990049	ATE
				09/00→; → 1J-2W315308; +PR 1LJ	2	11.8171-0008.1	990049	ATE
1.8 T	132	03/02→05/05		05/02→ 12/04; +PR 1ZQ	2	11.8171-0008.1	990049	ATE
				05/02→ 12/04; +PR 1LN / 1ZD / 1ZE / 1ZH	2	11.8171-0008.1	990049	ATE
				05/02→ 12/04; +PR 1LR / 1LS / 1ZM / 1LQ / 1ZP	2	11.8171-0008.1	990049	ATE
				1J-2W315309→; → 12/04; +PR 1LJ	2	11.8171-0008.1	990049	ATE
				05/02→; → 1J-2W315308; +PR 1LJ	2	11.8171-0008.1	990049	ATE
1.9 TDI	66	10/98→05/05		→ 06/01; +PR 1LR / 1LS / 1ZM / 1LQ / 1ZP	2	11.8171-0008.1	990049	ATE
				→ 1J-2W315308; +PR 1LJ	2	11.8171-0008.1	990049	ATE
				→ 06/01; +PR 1LN / 1ZD / 1ZE / 1ZH	2	11.8171-0008.1	990049	ATE
				1J-2W315309→; → 06/01; +PR 1LJ	2	11.8171-0008.1	990049	ATE
				→ 06/01; +PR 1ZQ	2	11.8171-0008.1	990049	ATE
1.9 TDI 1.9 TDI 4motion 2.3 V5	81 85 110	10/98→06/01 02/99→06/01 10/98→10/00		1J-2W315309→; +PR 1LJ	2	11.8171-0008.1	990049	ATE
				→ 1J-2W315308; +PR 1LJ	2	11.8171-0008.1	990049	ATE
				+PR 1LN / 1ZD / 1ZE / 1ZH	2	11.8171-0008.1	990049	ATE
				+PR 1ZQ	2	11.8171-0008.1	990049	ATE
1.9 TDI 1.9 TDI 4motion	85 66	12/98→01/02 11/98→04/02		+PR 1LR / 1LS / 1ZM / 1LQ / 1ZP	2	11.8171-0008.1	990049	ATE
				02/99→ 06/01; +PR 1ZQ	2	11.8171-0008.1	990049	ATE
				02/99→ 06/01; +PR 1LN / 1ZD / 1ZE / 1ZH	2	11.8171-0008.1	990049	ATE
				02/99→ 06/01; +PR 1LR / 1LS / 1ZM / 1LQ / 1ZP	2	11.8171-0008.1	990049	ATE
				02/99→; → 1J-2W315308; +PR 1LJ	2	11.8171-0008.1	990049	ATE
1.9 TDI 1.9 TDI 4motion	96 96	11/00→05/05 11/00→05/05		1J-2W315309→; → 06/01; +PR 1LJ	2	11.8171-0008.1	990049	ATE
				04/01→ 12/04; +PR 1LN / 1ZD / 1ZE / 1ZH	2	11.8171-0008.1	990049	ATE
				04/01→ 12/04; +PR 1ZQ	2	11.8171-0008.1	990049	ATE
				04/01→ 12/04; +PR 1LR / 1LS / 1ZM / 1LQ / 1ZP	2	11.8171-0008.1	990049	ATE
				1J-2W315309→; → 12/04; +PR 1LJ	2	11.8171-0008.1	990049	ATE
1.9 TDI 1.9 TDI 4motion →	110 110	05/00→05/05 05/00→05/05		04/01→; → 1J-2W315308; +PR 1LJ	2	11.8171-0008.1	990049	ATE
				10/00→ 12/04; +PR 1ZQ	2	11.8171-0008.1	990049	ATE

	kw			 	! #		
VW - BORA I (1J2) 10/98→12/13							
Führungsbolzen, Bremsattel							
1.9 TDI 1.9 TDI 4motion	110 110	05/00→05/05 05/00→05/05		10/00→ 12/04; +PR 1LR / 1LS / 1ZM / 1LQ / 1ZP	2	11.8171-0008.1 990049	ATE
				10/00→ 12/04; +PR 1LN / 1ZD / 1ZE / 1ZH	2	11.8171-0008.1 990049	ATE
				1J-2W315309→; → 12/04; +PR 1LJ	2	11.8171-0008.1 990049	ATE
				10/00→; → 1J-2W315308; +PR 1LJ	2	11.8171-0008.1 990049	ATE
2.3 V5 4motion	110	12/98→10/00		02/99→; +PR 1ZQ	2	11.8171-0008.1 990049	ATE
				02/99→; +PR 1LN / 1ZD / 1ZE / 1ZH	2	11.8171-0008.1 990049	ATE
				02/99→; +PR 1LR / 1LS / 1ZM / 1LQ / 1ZP	2	11.8171-0008.1 990049	ATE
				1J-2W315309→; +PR 1LJ	2	11.8171-0008.1 990049	ATE
				02/99→; → 1J-2W315308; +PR 1LJ	2	11.8171-0008.1 990049	ATE
2.8 V6 4motion	150	03/99→05/05		05/99→ 12/04; +PR 1ZQ	2	11.8171-0008.1 990049	ATE
				05/99→ 12/04; +PR 1LR / 1LS / 1ZM / 1LQ / 1ZP	2	11.8171-0008.1 990049	ATE
				05/99→ 12/04; +PR 1LN / 1ZD / 1ZE / 1ZH	2	11.8171-0008.1 990049	ATE
				1J-2W315309→; → 12/04; +PR 1LJ	2	11.8171-0008.1 990049	ATE
				05/99→; → 1J-2W315308; +PR 1LJ	2	11.8171-0008.1 990049	ATE
Bremsschlauch							
1.4 16V 1.6	55 74 - 75	03/00→05/05 10/98→05/05	←	→ 12/04	2	24.5143-0439.3 331411	L= 439
			→	→ 12/04;  / am Bremsattel		24.1253-0010.3 331066	L= 233 mit Rohrleitung
1.6 16V 1.6 FSI	77 81	05/00→05/05 01/02→05/05	→	→ 12/04;  / am Bremsattel		24.1253-0020.3 331067	L= 233 mit Rohrleitung
1.8 1.9 SDI 1.9 TDI 2.0 2.3 V5	92 50 74 85 125	10/98→05/05 10/98→05/05 09/00→05/05 10/98→12/13 10/00→05/05	→	→ 12/04	2	24.5201-0141.3 331778	L= 165
1.8 4motion 2.0 4motion	92 85	02/99→05/05 04/00→05/05	←	→ 08/00	2	24.5143-0439.3 331411	L= 439
			←	09/00→ 12/04	2	24.5143-0569.3 331398	L= 569
			→	→ 12/04	2	24.5201-0141.3 331778	L= 165
1.8 T	110	05/00→05/05	←	09/00→ 12/04	2	24.5143-0439.3 331411	L= 439
			→	09/00→ 12/04;  / am Bremsattel		24.1253-0010.3 331066	L= 233 mit Rohrleitung
			→	09/00→ 12/04;  / am Bremsattel		24.1253-0020.3 331067	L= 233 mit Rohrleitung
			→	09/00→ 12/04	2	24.5201-0141.3 331778	L= 165
1.8 T	132	03/02→05/05	←	05/02→ 12/04	2	24.5143-0439.3 331411	L= 439
			→	05/02→ 12/04;  / am Bremsattel		24.1253-0010.3 331066	L= 233 mit Rohrleitung
			→	05/02→ 12/04;  / am Bremsattel		24.1253-0020.3 331067	L= 233 mit Rohrleitung
			→	05/02→ 12/04	2	24.5201-0141.3 331778	L= 165
1.9 TDI	66	10/98→05/05	←	→ 06/01	2	24.5143-0439.3 331411	L= 439
			→	→ 06/01;  / am Bremsattel		24.1253-0010.3 331066	L= 233 mit Rohrleitung
			→	→ 06/01;  / am Bremsattel		24.1253-0020.3 331067	L= 233 mit Rohrleitung
			→	→ 06/01	2	24.5201-0141.3 331778	L= 165
1.9 TDI 2.3 V5	81 110	10/98→06/01 10/98→10/00	←		2	24.5143-0439.3 331411	L= 439
			→	 / am Bremsattel		24.1253-0010.3 331066	L= 233 mit Rohrleitung
			→	 / am Bremsattel		24.1253-0020.3 331067	L= 233 mit Rohrleitung
			→		2	24.5201-0141.3 331778	L= 165
1.9 TDI	85	12/98→01/02	←	02/99→ 06/01	2	24.5143-0439.3 331411	L= 439
			→	02/99→ 06/01;  / am Bremsattel		24.1253-0010.3 331066	L= 233 mit Rohrleitung
			→	02/99→ 06/01;  / am Bremsattel		24.1253-0020.3 331067	L= 233 mit Rohrleitung
			→	02/99→ 06/01	2	24.5201-0141.3 331778	L= 165
1.9 TDI	96	11/00→05/05	←	04/01→ 12/04	2	24.5143-0439.3 331411	L= 439
			→	04/01→ 12/04;  / am Bremsattel		24.1253-0010.3 331066	L= 233 mit Rohrleitung
			→	04/01→ 12/04;  / am Bremsattel		24.1253-0020.3 331067	L= 233 mit Rohrleitung
			→	04/01→ 12/04	2	24.5201-0141.3 331778	L= 165
1.9 TDI	110	05/00→05/05	←	10/00→ 12/04	2	24.5143-0439.3 331411	L= 439
			→	10/00→ 12/04;  / am Bremsattel		24.1253-0010.3 331066	L= 233 mit Rohrleitung
			→	10/00→ 12/04;  / am Bremsattel		24.1253-0020.3 331067	L= 233 mit Rohrleitung















	kw				! #				
VW - BORA I (1J2) 10/98→12/13									
 Bremsschlauch									
1.9 TDI	110	05/00→05/05	➔	10/00→ 12/04	2	24.5201-0141.3 331778	L= 165		
1.9 TDI 4motion	66	11/98→04/02	➔	02/99→ 08/00	2	24.5143-0439.3 331411	L= 439		
			➔	09/00→ 06/01	2	24.5143-0569.3 331398	L= 569		
			➔	02/99→ 06/01	2	24.5201-0141.3 331778	L= 165		
1.9 TDI 4motion 2.3 V5 4motion	74 125	09/00→05/05 10/00→05/05	➔	→ 12/04	2	24.5143-0569.3 331398	L= 569		
			➔	→ 12/04	2	24.5201-0141.3 331778	L= 165		
1.9 TDI 4motion	85	02/99→06/01	➔	→ 08/00	2	24.5143-0439.3 331411	L= 439		
			➔	09/00→	2	24.5143-0569.3 331398	L= 569		
			➔		2	24.5201-0141.3 331778	L= 165		
1.9 TDI 4motion	96	11/00→05/05	➔	04/01→ 12/04	2	24.5143-0569.3 331398	L= 569		
			➔	04/01→ 12/04	2	24.5201-0141.3 331778	L= 165		
1.9 TDI 4motion	110	05/00→05/05	➔	10/00→ 12/04	2	24.5143-0569.3 331398	L= 569		
			➔	10/00→ 12/04	2	24.5201-0141.3 331778	L= 165		
2.3 V5 4motion	110	12/98→10/00	➔	02/99→ 08/00	2	24.5143-0439.3 331411	L= 439		
			➔	09/00→	2	24.5143-0569.3 331398	L= 569		
			➔	02/99→	2	24.5201-0141.3 331778	L= 165		
2.8 V6 4motion	150	03/99→05/05	➔	05/99→ 08/00	2	24.5143-0439.3 331411	L= 439		
			➔	09/00→ 12/04	2	24.5143-0569.3 331398	L= 569		
			➔	05/99→ 12/04	2	24.5201-0141.3 331778	L= 165		
VW - BORA Variant (1J6) 05/99→05/05									
 Bremssattel									
1.4 16V 1.6 2.0 2.3 V5	55 74 - 75 85 125	09/01→05/05 05/99→05/05 05/99→05/05 10/00→05/05	➔	→ 12/04; +PR 1LN / 1ZD / 1ZE / 1ZH; ☐	24.3541-8523.5 240551	ATE - Halter			
			➔	→ 12/04; +PR 1LN / 1ZD / 1ZE / 1ZH; ☐	24.3541-8524.5 240552	ATE - Halter			
			➔	→ 12/04; +PR 1LR / 1LS / 1ZM / 1LQ / 1ZP; ☐	24.3541-9549.5 241023	ATE - Halter			
			➔	→ 12/04; +PR 1LR / 1LS / 1ZM / 1LQ / 1ZP; ☐	24.3541-9550.5 241024	ATE - Halter			
			➔	→ 1J-YW238580; +PR 1KP / 1KT; ☐	24.3414-1703.5 240830	TRW - Halter			
			➔	→ 1J-YW238580; +PR 1KP / 1KT; ☐	24.3414-1704.5 240831	TRW - Halter			
			➔	1J-YW238581→; +PR 1KE / 1KP / 1KT; → 12/04; ☐	24.3414-1705.5 240832	TRW - Halter			
			➔	1J-YW238581→; +PR 1KE / 1KP / 1KT; → 12/04; ☐	24.3414-1706.5 240833	TRW - Halter			
1.6 16V 1.6 FSI 1.8 4motion 1.8 T 1.9 TDI 1.9 TDI 4motion	77 81 92 132 74 - 110	02/00→05/05 01/02→05/05 05/99→05/05 05/02→05/05 09/00→05/05 09/00→05/05	➔	→ 12/04; +PR 1LN / 1ZD / 1ZE / 1ZH; ☐	24.3541-8523.5 240551	ATE - Halter			
			➔	→ 12/04; +PR 1LN / 1ZD / 1ZE / 1ZH; ☐	24.3541-8524.5 240552	ATE - Halter			
			➔	→ 12/04; +PR 1LR / 1LS / 1ZM / 1LQ / 1ZP; ☐	24.3541-9549.5 241023	ATE - Halter			
			➔	→ 12/04; +PR 1LR / 1LS / 1ZM / 1LQ / 1ZP; ☐	24.3541-9550.5 241024	ATE - Halter			
			➔	→ 12/04; +PR 1KE / 1KP / 1KT; ☐	24.3414-1705.5 240832	TRW - Halter			
			➔	→ 12/04; +PR 1KE / 1KP / 1KT; ☐	24.3414-1706.5 240833	TRW - Halter			
			➔	→ 12/04; +PR 1KE / 1KP / 1KT; ☐	24.3414-1706.5 240833	TRW - Halter			
2.0 4motion 2.3 V5 4motion 2.8 V6 4motion	85 125 150	04/00→05/05 10/00→05/05 05/99→05/05	➔	→ 12/04; +PR 1KE / 1KP / 1KT; ☐	24.3414-1705.5 240832	TRW - Halter			
			➔	→ 12/04; +PR 1KE / 1KP / 1KT; ☐	24.3414-1706.5 240833	TRW - Halter			
			➔	→ 12/04; +PR 1KE / 1KP / 1KT; ☐	24.3414-1706.5 240833	TRW - Halter			
			1.8 T	110	05/00→05/05	➔	09/00→ 12/04; +PR 1LN / 1ZD / 1ZE / 1ZH; ☐	24.3541-8523.5 240551	ATE - Halter
						➔	09/00→ 12/04; +PR 1LN / 1ZD / 1ZE / 1ZH; ☐	24.3541-8524.5 240552	ATE - Halter
						➔	09/00→ 12/04; +PR 1LR / 1LS / 1ZM / 1LQ / 1ZP; ☐	24.3541-9549.5 241023	ATE - Halter
						➔	09/00→ 12/04; +PR 1LR / 1LS / 1ZM / 1LQ / 1ZP; ☐	24.3541-9550.5 241024	ATE - Halter
➔	09/00→ 12/04; +PR 1KE / 1KP / 1KT; ☐	24.3414-1705.5 240832	TRW - Halter						
➔	09/00→ 12/04; +PR 1KE / 1KP / 1KT; ☐	24.3414-1706.5 240833	TRW - Halter						
1.9 TDI	66	07/04→05/05	➔	+PR 1LR / 1LS / 1ZM / 1LQ / 1ZP; ☐	24.3541-9549.5 241023	ATE - Halter			
			➔	+PR 1LR / 1LS / 1ZM / 1LQ / 1ZP; ☐	24.3541-9550.5 241024	ATE - Halter			
			➔	→ 1J-YW238580; +PR 1KP / 1KT; ☐	24.3414-1703.5 240830	TRW - Halter			
			➔	→ 1J-YW238580; +PR 1KP / 1KT; ☐	24.3414-1704.5 240831	TRW - Halter			
1.9 TDI 2.3 V5 ➔	81 - 85 110	05/99→06/01 05/99→10/00	➔	+PR 1LN / 1ZD / 1ZE / 1ZH; ☐	24.3541-8523.5 240551	ATE - Halter			
			➔	+PR 1LN / 1ZD / 1ZE / 1ZH; ☐	24.3541-8524.5 240552	ATE - Halter			

















































	kw			 	! #		
VW - BORA Variant (1J6) 05/99→05/05							
Bremssattel							
1.9 TDI	81 - 85	05/99→06/01	←	+PR 1LR / 1LS / 1ZM / 1LQ / 1ZP; 		24.3541-9549.5 241023	ATE - Halter
2.3 V5	110	05/99→10/00	←	+PR 1LR / 1LS / 1ZM / 1LQ / 1ZP; 		24.3541-9550.5 241024	ATE - Halter
			→	1J-YW238580; +PR 1KP / 1KT; 		24.3414-1703.5 240830	TRW - Halter
			→	1J-YW238580; +PR 1KP / 1KT; 		24.3414-1704.5 240831	TRW - Halter
			→	1J-YW238581→; +PR 1KE / 1KP / 1KT; 		24.3414-1705.5 240832	TRW - Halter
			→	1J-YW238581→; +PR 1KE / 1KP / 1KT; 		24.3414-1706.5 240833	TRW - Halter
1.9 TDI	96	11/00→05/05	←	04/01→ 12/04; +PR 1LN / 1ZD / 1ZE / 1ZH; 		24.3541-8523.5 240551	ATE - Halter
1.9 TDI 4motion	96	11/00→05/05	←	04/01→ 12/04; +PR 1LN / 1ZD / 1ZE / 1ZH; 		24.3541-8524.5 240552	ATE - Halter
			←	04/01→ 12/04; +PR 1LR / 1LS / 1ZM / 1LQ / 1ZP; 		24.3541-9549.5 241023	ATE - Halter
			←	04/01→ 12/04; +PR 1LR / 1LS / 1ZM / 1LQ / 1ZP; 		24.3541-9550.5 241024	ATE - Halter
			→	04/01→ 12/04; +PR 1KE / 1KP / 1KT; 		24.3414-1705.5 240832	TRW - Halter
			→	04/01→ 12/04; +PR 1KE / 1KP / 1KT; 		24.3414-1706.5 240833	TRW - Halter
1.9 TDI 4motion	85	05/99→06/01	←	+PR 1LN / 1ZD / 1ZE / 1ZH; 		24.3541-8523.5 240551	ATE - Halter
2.3 V5 4motion	110	05/99→10/00	←	+PR 1LN / 1ZD / 1ZE / 1ZH; 		24.3541-8524.5 240552	ATE - Halter
			←	+PR 1LR / 1LS / 1ZM / 1LQ / 1ZP; 		24.3541-9549.5 241023	ATE - Halter
			←	+PR 1LR / 1LS / 1ZM / 1LQ / 1ZP; 		24.3541-9550.5 241024	ATE - Halter
			→	+PR 1KE / 1KP / 1KT; 		24.3414-1705.5 240832	TRW - Halter
			→	+PR 1KE / 1KP / 1KT; 		24.3414-1706.5 240833	TRW - Halter
Halter, Bremssattel							
1.4 16V	55	09/01→05/05	←	→ 1J-2W315308; +PR 1LJ	2	11.0230-0451.1 260130	ATE
1.6	74 - 75	05/99→05/05	←	→ 12/04; +PR 1ZQ	2	11.0230-0451.1 260130	ATE
1.6 16V	77	02/00→05/05	←	1J-2W315309→; → 12/04; +PR 1LJ	2	11.0230-0451.1 260130	ATE
1.6 FSI	81	01/02→05/05	←	→ 12/04; +PR 1LN / 1ZD / 1ZE / 1ZH	2	11.8170-0306.1 260102	ATE
1.8 4motion	92	05/99→05/05	←	→ 12/04; +PR 1LN / 1ZD / 1ZE / 1ZH	2	11.8170-0306.1 260102	ATE
1.8 T	132	05/02→05/05					
1.9 TDI	74 - 110	09/00→05/05	←	→ 1J-2W315308; +PR 1LJ	2	11.0230-0451.1 260130	ATE
1.9 TDI 4motion	74 - 110	09/00→05/05	←	→ 1J-2W315308; +PR 1LJ	2	11.0230-0451.1 260130	ATE
2.0	85	05/99→05/05					
2.0 4motion	85	04/00→05/05					
2.3 V5	125	10/00→05/05					
2.3 V5 4motion	125	10/00→05/05					
2.8 V6 4motion	150	05/99→05/05					
1.8 T	110	05/00→05/05	←	09/00→ 12/04; +PR 1ZQ	2	11.0230-0451.1 260130	ATE
			←	1J-2W315309→; → 12/04; +PR 1LJ	2	11.0230-0451.1 260130	ATE
			←	09/00→; → 1J-2W315308; +PR 1LJ	2	11.0230-0451.1 260130	ATE
			←	09/00→ 12/04; +PR 1LN / 1ZD / 1ZE / 1ZH	2	11.8170-0306.1 260102	ATE
1.9 TDI	66	07/04→05/05	←	→ 1J-2W315308; +PR 1LJ	2	11.0230-0451.1 260130	ATE
1.9 TDI	81 - 85	05/99→06/01	←	1J-2W315309→; +PR 1LJ	2	11.0230-0451.1 260130	ATE
1.9 TDI 4motion	85	05/99→06/01	←	→ 1J-2W315308; +PR 1LJ	2	11.0230-0451.1 260130	ATE
2.3 V5	110	05/99→10/00	←	+PR 1ZQ	2	11.0230-0451.1 260130	ATE
2.3 V5 4motion	110	05/99→10/00	←	+PR 1LN / 1ZD / 1ZE / 1ZH	2	11.8170-0306.1 260102	ATE
1.9 TDI	96	11/00→05/05	←	04/01→ 12/04; +PR 1ZQ	2	11.0230-0451.1 260130	ATE
1.9 TDI 4motion	96	11/00→05/05	←	1J-2W315309→; → 12/04; +PR 1LJ	2	11.0230-0451.1 260130	ATE
			←	04/01→; → 1J-2W315308; +PR 1LJ	2	11.0230-0451.1 260130	ATE
			←	04/01→ 12/04; +PR 1LN / 1ZD / 1ZE / 1ZH	2	11.8170-0306.1 260102	ATE
Feder, Bremssattel							
1.4 16V	55	09/01→05/05		→ 12/04; +PR 1ZQ	2	11.8116-0143.1 390513	ATE
1.6	74 - 75	05/99→05/05		→ 1J-2W315308; +PR 1LJ	2	11.8116-0143.1 390513	ATE
1.6 16V	77	02/00→05/05		1J-2W315309→; → 12/04; +PR 1LJ	2	11.8116-0143.1 390513	ATE
1.6 FSI	81	01/02→05/05		→ 12/04; +PR 1LN / 1ZD / 1ZE / 1ZH	2	11.8116-0143.1 390513	ATE
1.8 4motion	92	05/99→05/05					
1.8 T	132	05/02→05/05					
→							

	kw			 	! #		
VW - BORA Variant (1J6) 05/99→05/05							
Feder, Bremssattel							
1.9 TDI	74 - 110	09/00→05/05		→ 12/04; +PR 1ZQ	2	11.8116-0143.1 390513	ATE
1.9 TDI 4motion	74 - 110	09/00→05/05		→ 1J-2W315308; +PR 1LJ	2	11.8116-0143.1 390513	ATE
2.0	85	05/99→05/05		→ 12/04; +PR 1LJ	2	11.8116-0143.1 390513	ATE
2.0 4motion	85	04/00→05/05		→ 12/04; +PR 1LN / 1ZD / 1ZE / 1ZH	2	11.8116-0143.1 390513	ATE
2.3 V5	125	10/00→05/05					
2.3 V5 4motion	125	10/00→05/05					
2.8 V6 4motion	150	05/99→05/05					
1.8 T	110	05/00→05/05		09/00→ 12/04; +PR 1LN / 1ZD / 1ZE / 1ZH	2	11.8116-0143.1 390513	ATE
				09/00→ 12/04; +PR 1ZQ	2	11.8116-0143.1 390513	ATE
				1J-2W315309→; → 12/04; +PR 1LJ	2	11.8116-0143.1 390513	ATE
				09/00→; → 1J-2W315308; +PR 1LJ	2	11.8116-0143.1 390513	ATE
1.9 TDI	66	07/04→05/05		→ 1J-2W315308; +PR 1LJ	2	11.8116-0143.1 390513	ATE
1.9 TDI	81 - 85	05/99→06/01		1J-2W315309→; +PR 1LJ	2	11.8116-0143.1 390513	ATE
1.9 TDI 4motion	85	05/99→06/01		→ 1J-2W315308; +PR 1LJ	2	11.8116-0143.1 390513	ATE
2.3 V5	110	05/99→10/00		+PR 1ZQ	2	11.8116-0143.1 390513	ATE
2.3 V5 4motion	110	05/99→10/00		+PR 1LN / 1ZD / 1ZE / 1ZH	2	11.8116-0143.1 390513	ATE
1.9 TDI	96	11/00→05/05		04/01→ 12/04; +PR 1LN / 1ZD / 1ZE / 1ZH	2	11.8116-0143.1 390513	ATE
1.9 TDI 4motion	96	11/00→05/05		04/01→ 12/04; +PR 1ZQ	2	11.8116-0143.1 390513	ATE
				1J-2W315309→; → 12/04; +PR 1LJ	2	11.8116-0143.1 390513	ATE
				04/01→; → 1J-2W315308; +PR 1LJ	2	11.8116-0143.1 390513	ATE
Führungshülzensatz, Bremssattel							
1.4 16V	55	09/01→05/05	←	→ 12/04; +PR 1LR / 1LS / 1ZM / 1LQ / 1ZP		11.0101-5409.2 260035	ATE
1.6	74 - 75	05/99→05/05		→ 12/04; +PR 1ZQ		11.0101-5409.2 260035	ATE
1.6 16V	77	02/00→05/05	←	→ 12/04; +PR 1ZQ		11.0101-5409.2 260035	ATE
1.6 FSI	81	01/02→05/05	←	→ 12/04; +PR 1LN / 1ZD / 1ZE / 1ZH		11.0101-5409.2 260035	ATE
1.8 4motion	92	05/99→05/05	←	1J-2W315309→; → 12/04; +PR 1LJ		11.0101-5409.2 260035	ATE
1.8 T	132	05/02→05/05	←				
1.9 TDI	74 - 110	09/00→05/05	←	→ 1J-2W315308; +PR 1LJ		11.0101-5409.2 260035	ATE
1.9 TDI 4motion	74 - 110	09/00→05/05					
2.0	85	05/99→05/05					
2.0 4motion	85	04/00→05/05					
2.3 V5	125	10/00→05/05					
2.3 V5 4motion	125	10/00→05/05					
2.8 V6 4motion	150	05/99→05/05					
1.8 T	110	05/00→05/05	←	09/00→ 12/04; +PR 1ZQ		11.0101-5409.2 260035	ATE
			←	09/00→ 12/04; +PR 1LR / 1LS / 1ZM / 1LQ / 1ZP		11.0101-5409.2 260035	ATE
			←	09/00→ 12/04; +PR 1LN / 1ZD / 1ZE / 1ZH		11.0101-5409.2 260035	ATE
			←	1J-2W315309→; → 12/04; +PR 1LJ		11.0101-5409.2 260035	ATE
			←	09/00→; → 1J-2W315308; +PR 1LJ		11.0101-5409.2 260035	ATE
1.9 TDI	66	07/04→05/05	←	→ 1J-2W315308; +PR 1LJ		11.0101-5409.2 260035	ATE
1.9 TDI	81 - 85	05/99→06/01	←	+PR 1ZQ		11.0101-5409.2 260035	ATE
1.9 TDI 4motion	85	05/99→06/01	←	+PR 1LR / 1LS / 1ZM / 1LQ / 1ZP		11.0101-5409.2 260035	ATE
2.3 V5	110	05/99→10/00	←	+PR 1LN / 1ZD / 1ZE / 1ZH		11.0101-5409.2 260035	ATE
2.3 V5 4motion	110	05/99→10/00	←	1J-2W315309→; +PR 1LJ		11.0101-5409.2 260035	ATE
			←	→ 1J-2W315308; +PR 1LJ		11.0101-5409.2 260035	ATE
1.9 TDI	96	11/00→05/05	←	04/01→ 12/04; +PR 1ZQ		11.0101-5409.2 260035	ATE
1.9 TDI 4motion	96	11/00→05/05	←	04/01→ 12/04; +PR 1LR / 1LS / 1ZM / 1LQ / 1ZP		11.0101-5409.2 260035	ATE
			←	04/01→ 12/04; +PR 1LN / 1ZD / 1ZE / 1ZH		11.0101-5409.2 260035	ATE
			←	1J-2W315309→; → 12/04; +PR 1LJ		11.0101-5409.2 260035	ATE
			←	04/01→; → 1J-2W315308; +PR 1LJ		11.0101-5409.2 260035	ATE
Führungsbolzen, Bremssattel							
1.4 16V	55	09/01→05/05		→ 12/04; +PR 1LR / 1LS / 1ZM / 1LQ / 1ZP	2	11.8171-0008.1 990049	ATE
1.6	74 - 75	05/99→05/05		→ 1J-2W315308; +PR 1LJ	2	11.8171-0008.1 990049	ATE
1.6 16V	77	02/00→05/05		→ 12/04; +PR 1ZQ	2	11.8171-0008.1 990049	ATE
1.6 FSI	81	01/02→05/05					
1.8 4motion	92	05/99→05/05		1J-2W315309→; → 12/04; +PR 1LJ	2	11.8171-0008.1 990049	ATE
→							







	kw			 	! #		
VW - BORA Variant (1J6) 05/99→05/05							
Führungsbolzen, Bremsattel							
1.8 T 1.9 TDI 1.9 TDI 4motion 2.0 2.0 4motion 2.3 V5 2.3 V5 4motion 2.8 V6 4motion	132 74 - 110 74 - 85 85 125 125 150	05/02→05/05 09/00→05/05 09/00→05/05 05/99→05/05 04/00→05/05 10/00→05/05 10/00→05/05 05/99→05/05		→ 12/04; +PR 1LN / 1ZD / 1ZE / 1ZH	2	11.8171-0008.1 990049	ATE
1.8 T	110	05/00→05/05		09/00→ 12/04; +PR 1ZQ	2	11.8171-0008.1 990049	ATE
				09/00→ 12/04; +PR 1LR / 1LS / 1ZM / 1LQ / 1ZP	2	11.8171-0008.1 990049	ATE
				09/00→ 12/04; +PR 1LN / 1ZD / 1ZE / 1ZH	2	11.8171-0008.1 990049	ATE
				1J-2W315309→; → 12/04; +PR 1LJ	2	11.8171-0008.1 990049	ATE
				09/00→; → 1J-2W315308; +PR 1LJ	2	11.8171-0008.1 990049	ATE
1.9 TDI	66	07/04→05/05		→ 1J-2W315308; +PR 1LJ	2	11.8171-0008.1 990049	ATE
1.9 TDI 1.9 TDI 4motion 2.3 V5 2.3 V5 4motion	81 - 85 85 110 110	05/99→06/01 05/99→06/01 05/99→10/00 05/99→10/00		1J-2W315309→; +PR 1LJ → 1J-2W315308; +PR 1LJ +PR 1LN / 1ZD / 1ZE / 1ZH +PR 1ZQ +PR 1LR / 1LS / 1ZM / 1LQ / 1ZP	2 2 2 2 2	11.8171-0008.1 990049 11.8171-0008.1 990049 11.8171-0008.1 990049 11.8171-0008.1 990049 11.8171-0008.1 990049	ATE ATE ATE ATE ATE
1.9 TDI 1.9 TDI 4motion	96 96	11/00→05/05 11/00→05/05		04/01→ 12/04; +PR 1ZQ 04/01→ 12/04; +PR 1LR / 1LS / 1ZM / 1LQ / 1ZP 04/01→ 12/04; +PR 1LN / 1ZD / 1ZE / 1ZH 1J-2W315309→; → 12/04; +PR 1LJ 04/01→; → 1J-2W315308; +PR 1LJ	2 2 2 2 2	11.8171-0008.1 990049 11.8171-0008.1 990049 11.8171-0008.1 990049 11.8171-0008.1 990049 11.8171-0008.1 990049	ATE ATE ATE ATE ATE
 Bremsschlauch							
1.4 16V 1.6 1.6 16V 1.6 FSI 1.8 T 1.9 TDI 2.0 2.3 V5	55 74 - 75 77 81 132 74 - 110 85 125	09/01→05/05 05/99→05/05 02/00→05/05 01/02→05/05 05/02→05/05 09/00→05/05 05/99→05/05 04/00→05/05 05/99→05/05	 → 12/04  → 12/04;  / am Bremsattel  → 12/04;  / am Bremsattel  → 12/04	2	24.5143-0439.3 331411 24.1253-0010.3 331066 24.1253-0020.3 331067 24.5201-0141.3 331778	L= 439 L= 233 mit Rohrleitung L= 233 mit Rohrleitung L= 165	
1.8 4motion 2.0 4motion 2.8 V6 4motion	92 85 150	05/99→05/05 04/00→05/05 05/99→05/05	 → 08/00  09/00→ 12/04  → 12/04	2 2 2	24.5143-0439.3 331411 24.5143-0569.3 331398 24.5201-0141.3 331778	L= 439 L= 569 L= 165	
1.8 T	110	05/00→05/05	 09/00→ 12/04  09/00→ 12/04;  / am Bremsattel  09/00→ 12/04;  / am Bremsattel  09/00→ 12/04	2 2 2 2	24.5143-0439.3 331411 24.1253-0010.3 331066 24.1253-0020.3 331067 24.5201-0141.3 331778	L= 439 L= 233 mit Rohrleitung L= 233 mit Rohrleitung L= 165	
1.9 TDI 2.3 V5	81 - 85 110	05/99→06/01 05/99→10/00	   / am Bremsattel   / am Bremsattel 	2 2 2	24.5143-0439.3 331411 24.1253-0010.3 331066 24.1253-0020.3 331067 24.5201-0141.3 331778	L= 439 L= 233 mit Rohrleitung L= 233 mit Rohrleitung L= 165	
1.9 TDI	96	11/00→05/05	 04/01→ 12/04  04/01→ 12/04;  / am Bremsattel  04/01→ 12/04;  / am Bremsattel  04/01→ 12/04	2 2 2 2	24.5143-0439.3 331411 24.1253-0010.3 331066 24.1253-0020.3 331067 24.5201-0141.3 331778	L= 439 L= 233 mit Rohrleitung L= 233 mit Rohrleitung L= 165	
1.9 TDI 4motion 2.3 V5 4motion	74 - 110 125	09/00→05/05 10/00→05/05	 → 12/04  → 12/04	2 2	24.5143-0569.3 331398 24.5201-0141.3 331778	L= 569 L= 165	
1.9 TDI 4motion 2.3 V5 4motion	85 110	05/99→06/01 05/99→10/00	 → 08/00  09/00→ 	2 2 2	24.5143-0439.3 331411 24.5143-0569.3 331398 24.5201-0141.3 331778	L= 439 L= 569 L= 165	
1.9 TDI 4motion	96	11/00→05/05	 04/01→ 12/04  04/01→ 12/04	2 2	24.5143-0569.3 331398 24.5201-0141.3 331778	L= 569 L= 165	



	kw					! #			
VW - CADDY II Großraumlimousine (9K9B) 11/95→12/04									
 Bremssattel									
1.4	44	11/95→06/03	←	☐			24.3541-1609.5	240039	TRW - Halter
1.4 16V	55	08/00→01/04							
1.6	55	06/97→09/00	←	☐			24.3541-1610.5	240040	TRW - Halter
1.7 SDI	42	07/96→09/00							
1.9 D	47	11/95→01/04							
1.9 SDI	47	11/95→01/04							
1.9 TDI	66	10/96→01/04							
Zubehörsatz, Bremssattel									
1.4	44	11/95→06/03	←				24.0101-4301.2	260047	TRW
1.4 16V	55	08/00→01/04							
1.6	55	06/97→09/00							
1.7 SDI	42	07/96→09/00							
1.9 D	47	11/95→01/04							
1.9 SDI	47	11/95→01/04							
1.9 TDI	66	10/96→01/04							
 Bremsschlauch									
1.4	44	11/95→06/03	←			2	24.5105-0442.3	331432	L= 442
1.4 16V	55	08/00→01/04							
1.6	55	06/97→09/00	→			2	83.6236-0402.3	330464	L= 400
1.7 SDI	42	07/96→09/00							
1.9 D	47	11/95→01/04							
1.9 SDI	47	11/95→01/04							
1.9 TDI	66	10/96→01/04							
VW - CADDY II Kasten/Großraumlimousine (9K9A) 11/95→01/04									
 Bremssattel									
1.4	55	08/00→01/04	←	☐			24.3541-1609.5	240039	TRW - Halter
1.7 SDI	42	07/96→09/00							
1.9 D	47	11/95→01/04	←	☐			24.3541-1610.5	240040	TRW - Halter
1.9 SDI	47	11/95→01/04							
1.9 TDI	66	09/96→01/04							
60 1.4	44	11/95→01/04							
75 1.6	55	11/95→09/00							
Zubehörsatz, Bremssattel									
1.4	55	08/00→01/04	←				24.0101-4301.2	260047	TRW
1.7 SDI	42	07/96→09/00							
1.9 D	47	11/95→01/04							
1.9 SDI	47	11/95→01/04							
1.9 TDI	66	09/96→01/04							
60 1.4	44	11/95→01/04							
75 1.6	55	11/95→09/00							
 Bremsschlauch									
1.4	55	08/00→01/04	←			2	24.5105-0442.3	331432	L= 442
1.7 SDI	42	07/96→09/00							
1.9 D	47	11/95→01/04	→			2	83.6236-0402.3	330464	L= 400
1.9 SDI	47	11/95→01/04							
1.9 TDI	66	09/96→01/04							
60 1.4	44	11/95→01/04							
75 1.6	55	11/95→09/00							
VW - CADDY II Pick-up (9U7) 06/96→12/00									
 Bremssattel									
1.6	55	06/96→12/00	←	10/97→; ☐			24.3541-1737.5	240197	TRW - Halter
1.9 D	47	06/96→12/00							
 Bremsschlauch									
1.6	55	06/96→12/00	←	10/97→		2	24.5166-0325.3	331293	L= 325
1.9 D	47	06/96→12/00	→	10/97→		2	83.6236-0175.3	330710	L= 175
VW - CADDY III Großraumlimousine (2KB, 2KJ, 2CB, 2CJ) 03/04→03/16									
 Bremssattel									
1.2 TSI	63 - 77	09/10→05/15	←	+PR 1ZF / 1ZM; ☐			24.3541-9549.5	241023	ATE - Halter
1.6 BiFuel	75	05/11→05/15	←	+PR 1ZF / 1ZM; ☐			24.3541-9550.5	241024	ATE - Halter
1.6 TDI	55 - 75	08/10→05/15	←	+PR 1LJ / 1ZA; ☐			24.3541-9553.5	241025	ATE - Halter
1.9 TDI 4motion	77	05/08→08/10	←	+PR 1ZE; ☐			24.3541-9553.5	241025	ATE - Halter
2.0 TDI 16V	103	11/10→05/15	←	+PR 1LJ / 1ZA; ☐			24.3541-9554.5	241026	ATE - Halter
2.0 TDI 16V 4motion	103	11/10→05/15	←	+PR 1ZE; ☐			24.3541-9554.5	241026	ATE - Halter
			→	+PR 1ZF / 2E2; ☐			24.3387-1719.5	240874	TRW - Halter

	kw			 	! #		
VW - CADDY III Großraumlimousine (2KB, 2KJ, 2CB, 2CJ) 03/04→03/16							
 Bremssattel							
1.2 TSI	63 - 77	09/10→05/15	➡	+PR 1ZE / 1LJ; → 2K-B-200000; 		24.3387-1719.5 240874	TRW - Halter
1.6 BiFuel	75	05/11→05/15	➡	+PR 1ZF / 2E2; 		24.3387-1720.5 240875	TRW - Halter
1.6 TDI	55 - 75	08/10→05/15	➡	+PR 1ZE / 1LJ; → 2K-B-200000; 		24.3387-1720.5 240875	TRW - Halter
1.9 TDI 4motion	77	05/08→08/10					
2.0 TDI 16V	103	11/10→05/15					
2.0 TDI 16V 4motion	103	11/10→05/15					
1.4	55	03/04→05/06	⬅	+PR 1ZF / 1ZM; 		24.3541-9549.5 241023	ATE - Halter
			⬅	+PR 1ZF / 1ZM; 		24.3541-9550.5 241024	ATE - Halter
			⬅	+PR 1ZE; 		24.3541-9553.5 241025	ATE - Halter
			⬅	+PR 1LJ / 1ZA; 		24.3541-9553.5 241025	ATE - Halter
			⬅	+PR 1ZE; 		24.3541-9554.5 241026	ATE - Halter
			⬅	+PR 1LJ / 1ZA; 		24.3541-9554.5 241026	ATE - Halter
			➡			24.3417-1701.5 240836	TRW - Halter
			➡			24.3417-1702.5 240837	TRW - Halter
1.4	59	05/06→08/10	⬅	+PR 1ZF / 1ZM; 		24.3541-9549.5 241023	ATE - Halter
1.6	75	04/04→05/15					
1.9 D	48	10/05→06/09	⬅	+PR 1ZF / 1ZM; 		24.3541-9550.5 241024	ATE - Halter
1.9 TDI	55 - 77	04/04→08/10	⬅	+PR 1LJ / 1ZA; 		24.3541-9553.5 241025	ATE - Halter
2.0 EcoFuel	80	04/06→05/15	⬅	+PR 1ZE; 		24.3541-9553.5 241025	ATE - Halter
2.0 SDI	51	03/04→08/10	⬅	+PR 1LJ / 1ZA; 		24.3541-9554.5 241026	ATE - Halter
2.0 TDI	103	09/07→08/10	⬅	+PR 1ZE; 		24.3541-9554.5 241026	ATE - Halter
			➡	12/07→; +PR 1ZE / 1LJ; → 2K-B-200000; 		24.3387-1719.5 240874	TRW - Halter
			➡	12/07→; +PR 1ZF / 2E2; 		24.3387-1719.5 240874	TRW - Halter
			➡	12/07→; +PR 1ZF / 2E2; 		24.3387-1720.5 240875	TRW - Halter
			➡	12/07→; +PR 1ZE / 1LJ; → 2K-B-200000; 		24.3387-1720.5 240875	TRW - Halter
			➡	→ 11/07; 		24.3417-1701.5 240836	TRW - Halter
			➡	→ 11/07; 		24.3417-1702.5 240837	TRW - Halter
2.0 TDI	81	08/10→05/15	⬅	10/10→; +PR 1ZF / 1ZM; 		24.3541-9549.5 241023	ATE - Halter
2.0 TDI 4motion	81	08/10→05/15	⬅	10/10→; +PR 1ZF / 1ZM; 		24.3541-9550.5 241024	ATE - Halter
			⬅	10/10→; +PR 1LJ / 1ZA; 		24.3541-9553.5 241025	ATE - Halter
			⬅	10/10→; +PR 1ZE; 		24.3541-9553.5 241025	ATE - Halter
			⬅	10/10→; +PR 1LJ / 1ZA; 		24.3541-9554.5 241026	ATE - Halter
			⬅	10/10→; +PR 1ZE; 		24.3541-9554.5 241026	ATE - Halter
			➡	10/10→; +PR 1ZF / 2E2; 		24.3387-1719.5 240874	TRW - Halter
			➡	10/10→; → 2K-B-200000; +PR 1ZE / 1LJ; 		24.3387-1719.5 240874	TRW - Halter
			➡	10/10→; +PR 1ZF / 2E2; 		24.3387-1720.5 240875	TRW - Halter
			➡	10/10→; → 2K-B-200000; +PR 1ZE / 1LJ; 		24.3387-1720.5 240875	TRW - Halter
2.0 TDI	125	05/12→05/15	⬅	+PR 1ZF / 1ZM; 		24.3541-9549.5 241023	ATE - Halter
			⬅	+PR 1ZF / 1ZM; 		24.3541-9550.5 241024	ATE - Halter
			⬅	+PR 1ZE; 		24.3541-9553.5 241025	ATE - Halter
			⬅	+PR 1LJ / 1ZA; 		24.3541-9553.5 241025	ATE - Halter
			⬅	+PR 1LJ / 1ZA; 		24.3541-9554.5 241026	ATE - Halter
			⬅	+PR 1ZE; 		24.3541-9554.5 241026	ATE - Halter
			➡	+PR 1ZF / 2E2; 		24.3387-1719.5 240874	TRW - Halter
			➡	+PR 1ZF / 2E2; 		24.3387-1720.5 240875	TRW - Halter
Halter, Bremssattel							
1.2 TSI	63 - 77	09/10→05/15	⬅	+PR 1ZF / 1ZM		11.0230-0131.1 260129	ATE
1.4	55 - 59	03/04→08/10	⬅	+PR 1LJ / 1ZA		11.0230-0131.1 260129	ATE
1.6	75	04/04→05/15					
1.6 BiFuel	75	05/11→05/15					
1.6 TDI	55 - 75	08/10→05/15					
1.9 D	48	10/05→06/09					
➔							



	kW					! #		
VW - CADDY III Großraumlimousine (2KB, 2KJ, 2CB, 2CJ) 03/04→03/16								
Halter, Bremssattel								
1.9 TDI	55 - 77	04/04→08/10	←	+PR 1ZF / 1ZM			11.0230-0131.1 260129	ATE
1.9 TDI 4motion	77	05/08→08/10	←	+PR 1LJ / 1ZA			11.0230-0131.1 260129	ATE
2.0 EcoFuel	80	04/06→05/15						
2.0 SDI	51	03/04→08/10						
2.0 TDI	103 - 125	09/07→05/15						
2.0 TDI 16V	103	11/10→05/15						
2.0 TDI 16V 4motion	103	11/10→05/15						
2.0 TDI	81	08/10→05/15	←	10/10→; +PR 1LJ / 1ZA			11.0230-0131.1 260129	ATE
2.0 TDI 4motion	81	08/10→05/15	←	10/10→; +PR 1ZF / 1ZM			11.0230-0131.1 260129	ATE
Feder, Bremssattel								
1.2 TSI	63 - 77	09/10→05/15	←	+PR 1ZE	2		11.8116-0351.1 390538	ATE
1.4	55 - 59	03/04→08/10	←	+PR 1LJ / 1ZA	2		11.8116-0351.1 390538	ATE
1.6	75	04/04→05/15						
1.6 BiFuel	75	05/11→05/15						
1.6 TDI	55 - 75	08/10→05/15						
1.9 D	48	10/05→06/09						
1.9 TDI	55 - 77	04/04→08/10						
1.9 TDI 4motion	77	05/08→08/10						
2.0 EcoFuel	80	04/06→05/15						
2.0 SDI	51	03/04→08/10						
2.0 TDI	103 - 125	09/07→05/15						
2.0 TDI 16V	103	11/10→05/15						
2.0 TDI 16V 4motion	103	11/10→05/15						
2.0 TDI	81	08/10→05/15	←	10/10→; +PR 1ZE	2		11.8116-0351.1 390538	ATE
2.0 TDI 4motion	81	08/10→05/15	←	10/10→; +PR 1LJ / 1ZA	2		11.8116-0351.1 390538	ATE
Führungshülzensatz, Bremssattel								
1.2 TSI	63 - 77	09/10→05/15	←	+PR 1ZF / 1ZM			11.0101-5409.2 260035	ATE
1.4	55 - 59	03/04→08/10	←	+PR 1ZE			11.0101-5409.2 260035	ATE
1.6	75	04/04→05/15	←	+PR 1LJ / 1ZA			11.0101-5409.2 260035	ATE
1.6 BiFuel	75	05/11→05/15						
1.6 TDI	55 - 75	08/10→05/15						
1.9 D	48	10/05→06/09						
1.9 TDI	55 - 77	04/04→08/10						
1.9 TDI 4motion	77	05/08→08/10						
2.0 EcoFuel	80	04/06→05/15						
2.0 SDI	51	03/04→08/10						
2.0 TDI	103 - 125	09/07→05/15						
2.0 TDI 16V	103	11/10→05/15						
2.0 TDI 16V 4motion	103	11/10→05/15						
2.0 TDI	81	08/10→05/15	←	10/10→; +PR 1ZE			11.0101-5409.2 260035	ATE
2.0 TDI 4motion	81	08/10→05/15	←	10/10→; +PR 1LJ / 1ZA			11.0101-5409.2 260035	ATE
			←	10/10→; +PR 1ZF / 1ZM			11.0101-5409.2 260035	ATE
Führungsbolzen, Bremssattel								
1.2 TSI	63 - 77	09/10→05/15		+PR 1ZE	2		11.8171-0008.1 990049	ATE
1.4	55 - 59	03/04→08/10		+PR 1LJ / 1ZA	2		11.8171-0008.1 990049	ATE
1.6	75	04/04→05/15						
1.6 BiFuel	75	05/11→05/15						
1.6 TDI	55 - 75	08/10→05/15						
1.9 D	48	10/05→06/09						
1.9 TDI	55 - 77	04/04→08/10						
1.9 TDI 4motion	77	05/08→08/10						
2.0 EcoFuel	80	04/06→05/15						
2.0 SDI	51	03/04→08/10						
2.0 TDI	103 - 125	09/07→05/15						
2.0 TDI 16V	103	11/10→05/15						
2.0 TDI 16V 4motion	103	11/10→05/15						
2.0 TDI	81	08/10→05/15		10/10→; +PR 1ZE	2		11.8171-0008.1 990049	ATE
2.0 TDI 4motion	81	08/10→05/15		10/10→; +PR 1LJ / 1ZA	2		11.8171-0008.1 990049	ATE
→								

VW - CADDY III Großraumlimousine (2KB, 2KJ, 2CB, 2CJ) 03/04→03/16































Bremsschlauch







1.2 TSI	63 - 77	09/10→05/15	←		2	24.5143-0564.3	331433	L= 563
1.6 BiFuel	75	05/11→05/15	→	+PR 0E2; für Fahrzeuge mit verstärktem Fahrwerk	2	24.5289-0425.3	331388	L= 425
1.6 TDI	55 - 75	08/10→05/15	→	+PR 0E2; für Fahrzeuge ohne verstärktes Fahrwerk	2	24.5289-0432.3	331377	L= 432
2.0 TDI	125	05/12→05/15	→	+PR 0E1; für Fahrzeuge ohne verstärktes Fahrwerk	2	24.5289-0490.3	331389	L= 490
2.0 TDI 16V	103	11/10→05/15	→	+PR 0E1; für Fahrzeuge mit verstärktem Fahrwerk; nicht für kalte Klimazonen	2	24.5289-0495.3	331457	L= 495
1.4	55	03/04→05/06	←		2	24.5143-0564.3	331433	L= 563
1.9 D	48	10/05→06/09	→	+PR 0E2	2	24.5289-0432.3	331377	L= 432
			→	+PR 0E1; für Fahrzeuge ohne verstärktes Fahrwerk	2	24.5289-0490.3	331389	L= 490
			→	+PR 0E1; für Fahrzeuge mit verstärktem Fahrwerk; nicht für kalte Klimazonen	2	24.5289-0495.3	331457	L= 495
1.4	59	05/06→08/10	←		2	24.5143-0564.3	331433	L= 563
1.6	75	04/04→05/15	→	11/09→; +PR 0E2; für Fahrzeuge mit verstärktem Fahrwerk	2	24.5289-0425.3	331388	L= 425
1.9 TDI	55 - 77	04/04→08/10	→	+PR 0E2; → 10/09	2	24.5289-0432.3	331377	L= 432
2.0 EcoFuel	80	04/06→05/15	→	11/09→; +PR 0E2; für Fahrzeuge ohne verstärktes Fahrwerk	2	24.5289-0432.3	331377	L= 432
2.0 SDI	51	03/04→08/10	→	+PR 0E1; für Fahrzeuge ohne verstärktes Fahrwerk	2	24.5289-0490.3	331389	L= 490
2.0 TDI	103	09/07→08/10	→	+PR 0E1; für Fahrzeuge mit verstärktem Fahrwerk; nicht für kalte Klimazonen	2	24.5289-0495.3	331457	L= 495
1.9 TDI 4motion	77	05/08→08/10	←		2	24.5143-0564.3	331433	L= 563
2.0 TDI 16V 4motion	103	11/10→05/15	←	10/10→	2	24.5143-0564.3	331433	L= 563
2.0 TDI	81	08/10→05/15	←	10/10→; +PR 0E1; für Fahrzeuge ohne verstärktes Fahrwerk	2	24.5289-0490.3	331389	L= 490
			→	10/10→; +PR 0E1; für Fahrzeuge mit verstärktem Fahrwerk; nicht für kalte Klimazonen	2	24.5289-0495.3	331457	L= 495
2.0 TDI 4motion	81	08/10→05/15	←	10/10→	2	24.5143-0564.3	331433	L= 563

VW - CADDY III Kasten/Großraumlimousine (2KA, 2KH, 2CA, 2CH) 03/04→03/16













Bremssattel











1.2 TSI	63 - 77	09/10→05/15	←	+PR 1ZF / 1ZM;	24.3541-9549.5	241023	ATE - Halter
1.6 BiFuel	75	05/11→05/15	←	+PR 1ZF / 1ZM;	24.3541-9550.5	241024	ATE - Halter
1.6 TDI	55 - 75	08/10→05/15	←	+PR 1LJ / 1ZA;	24.3541-9553.5	241025	ATE - Halter
1.9 TDI 4motion	77	11/08→08/10	←	+PR 1ZE;	24.3541-9553.5	241025	ATE - Halter
2.0 TDI	62	11/10→05/15	←	+PR 1LJ / 1ZA;	24.3541-9554.5	241026	ATE - Halter
2.0 TDI 16V	103	11/10→05/15	←	+PR 1ZE;	24.3541-9554.5	241026	ATE - Halter
2.0 TDI 16V 4motion	103	11/10→05/15	←	+PR 1ZF / 2E2;	24.3387-1719.5	240874	TRW - Halter
2.0 TDI 4motion	62	12/10→05/15	→	+PR 1ZE / 1LJ; → 2K-B-200000;	24.3387-1719.5	240874	TRW - Halter
			→	+PR 1ZF / 2E2;	24.3387-1720.5	240875	TRW - Halter
			→	+PR 1ZE / 1LJ; → 2K-B-200000;	24.3387-1720.5	240875	TRW - Halter
1.4	55	03/04→05/06	←	+PR 1ZF / 1ZM;	24.3541-9549.5	241023	ATE - Halter
			←	+PR 1ZF / 1ZM;	24.3541-9550.5	241024	ATE - Halter
			←	+PR 1ZE;	24.3541-9553.5	241025	ATE - Halter
			←	+PR 1LJ / 1ZA;	24.3541-9553.5	241025	ATE - Halter
			←	+PR 1ZE;	24.3541-9554.5	241026	ATE - Halter
			←	+PR 1LJ / 1ZA;	24.3541-9554.5	241026	ATE - Halter
			→		24.3417-1701.5	240836	TRW - Halter
			→		24.3417-1702.5	240837	TRW - Halter
1.4	59	05/06→08/10	←	+PR 1ZF / 1ZM;	24.3541-9549.5	241023	ATE - Halter
1.6	75	04/04→05/15	←	+PR 1ZF / 1ZM;	24.3541-9550.5	241024	ATE - Halter
1.9 TDI	55 - 77	04/04→08/10	←	+PR 1LJ / 1ZA;	24.3541-9553.5	241025	ATE - Halter
2.0 EcoFuel	80	04/06→05/15	←	+PR 1ZE;	24.3541-9553.5	241025	ATE - Halter
2.0 SDI	51	03/04→08/10	←	+PR 1LJ / 1ZA;	24.3541-9554.5	241026	ATE - Halter
2.0 TDI	103	09/07→08/10	←	+PR 1ZE;	24.3541-9554.5	241026	ATE - Halter
→							

	kw				! #		
VW - CADDY III Kasten/Großraumlimousine (2KA, 2KH, 2CA, 2CH) 03/04→03/16							
Bremssattel							
1.4 1.6 1.9 TDI	59 75 55 -	05/06→08/10 04/04→05/15 04/04→08/10	➡	12/07→; +PR 1ZE / 1LJ; → 2K-B-200000; 		24.3387-1719.5 240874	TRW - Halter
	77		➡	12/07→; +PR 1ZF / 2E2; 		24.3387-1719.5 240874	TRW - Halter
2.0 EcoFuel	80	04/06→05/15	➡	12/07→; +PR 1ZF / 2E2; 		24.3387-1720.5 240875	TRW - Halter
2.0 SDI	51	03/04→08/10	➡	12/07→; +PR 1ZE / 1LJ; → 2K-B-200000; 		24.3387-1720.5 240875	TRW - Halter
2.0 TDI	103	09/07→08/10	➡	→ 11/07; 		24.3417-1701.5 240836	TRW - Halter
			➡	→ 11/07; 		24.3417-1702.5 240837	TRW - Halter
2.0 TDI	81	08/10→05/15	←	10/10→; +PR 1ZF / 1ZM; 		24.3541-9549.5 241023	ATE - Halter
2.0 TDI 4motion	81	08/10→05/15	←	10/10→; +PR 1ZF / 1ZM; 		24.3541-9550.5 241024	ATE - Halter
			←	10/10→; +PR 1LJ / 1ZA; 		24.3541-9553.5 241025	ATE - Halter
			←	10/10→; +PR 1ZE; 		24.3541-9553.5 241025	ATE - Halter
			←	10/10→; +PR 1LJ / 1ZA; 		24.3541-9554.5 241026	ATE - Halter
			←	10/10→; +PR 1ZE; 		24.3541-9554.5 241026	ATE - Halter
			➡	10/10→; +PR 1ZF / 2E2; 		24.3387-1719.5 240874	TRW - Halter
			➡	10/10→; → 2K-B-200000; +PR 1ZE / 1LJ; 		24.3387-1719.5 240874	TRW - Halter
			➡	10/10→; +PR 1ZF / 2E2; 		24.3387-1720.5 240875	TRW - Halter
			➡	10/10→; → 2K-B-200000; +PR 1ZE / 1LJ; 		24.3387-1720.5 240875	TRW - Halter
2.0 TDI	125	05/12→05/15	←	+PR 1ZF / 1ZM; 		24.3541-9549.5 241023	ATE - Halter
			←	+PR 1ZF / 1ZM; 		24.3541-9550.5 241024	ATE - Halter
			←	+PR 1ZE; 		24.3541-9553.5 241025	ATE - Halter
			←	+PR 1LJ / 1ZA; 		24.3541-9553.5 241025	ATE - Halter
			←	+PR 1LJ / 1ZA; 		24.3541-9554.5 241026	ATE - Halter
			←	+PR 1ZE; 		24.3541-9554.5 241026	ATE - Halter
			➡	+PR 1ZF / 2E2; 		24.3387-1719.5 240874	TRW - Halter
			➡	+PR 1ZF / 2E2; 		24.3387-1720.5 240875	TRW - Halter
Halter, Bremssattel							
1.2 TSI	63 - 77	09/10→05/15	←	+PR 1ZF / 1ZM		11.0230-0131.1 260129	ATE
1.4	55 - 59	03/04→08/10	←	+PR 1LJ / 1ZA		11.0230-0131.1 260129	ATE
1.6	75	04/04→05/15					
1.6 BiFuel	75	05/11→05/15					
1.6 TDI	55 - 75	08/10→05/15					
1.9 TDI	55 - 77	04/04→08/10					
1.9 TDI 4motion	77	11/08→08/10					
2.0 EcoFuel	80	04/06→05/15					
2.0 SDI	51	03/04→08/10					
2.0 TDI	62 - 125	09/07→05/15					
2.0 TDI 16V	103	11/10→05/15					
2.0 TDI 16V 4motion	103	11/10→05/15					
2.0 TDI 4motion	62	12/10→05/15					
2.0 TDI	81	08/10→05/15	←	10/10→; +PR 1ZF / 1ZM		11.0230-0131.1 260129	ATE
2.0 TDI 4motion	81	08/10→05/15	←	10/10→; +PR 1LJ / 1ZA		11.0230-0131.1 260129	ATE
Feder, Bremssattel							
1.2 TSI	63 - 77	09/10→05/15	←	+PR 1ZE	2	11.8116-0351.1 390538	ATE
1.4	55 - 59	03/04→08/10	←	+PR 1LJ / 1ZA	2	11.8116-0351.1 390538	ATE
1.6	75	04/04→05/15					
1.6 BiFuel	75	05/11→05/15					
1.6 TDI	55 - 75	08/10→05/15					
1.9 TDI	55 - 77	04/04→08/10					
1.9 TDI 4motion	77	11/08→08/10					
2.0 EcoFuel	80	04/06→05/15					
2.0 SDI	51	03/04→08/10					
2.0 TDI	62 - 125	09/07→05/15					
2.0 TDI 16V	103	11/10→05/15					
2.0 TDI 16V 4motion	103	11/10→05/15					
→							







	kw					! #		
VW - CADDY III Kasten/Großraumlimousine (2KA, 2KH, 2CA, 2CH) 03/04→03/16								
Feder, Bremssattel								
2.0 TDI 4motion	62	12/10→05/15	←	+PR 1ZE	2	11.8116-0351.1	390538	ATE
			←	+PR 1LJ / 1ZA	2	11.8116-0351.1	390538	ATE
2.0 TDI	81	08/10→05/15	←	10/10→; +PR 1ZE	2	11.8116-0351.1	390538	ATE
2.0 TDI 4motion	81	08/10→05/15	←	10/10→; +PR 1LJ / 1ZA	2	11.8116-0351.1	390538	ATE
Führungshülzensatz, Bremssattel								
1.2 TSI	63 - 77	09/10→05/15	←	+PR 1ZF / 1ZM		11.0101-5409.2	260035	ATE
1.4	55 - 59	03/04→08/10	←	+PR 1ZE		11.0101-5409.2	260035	ATE
1.6	75	04/04→05/15	←	+PR 1LJ / 1ZA		11.0101-5409.2	260035	ATE
1.6 BiFuel	75	05/11→05/15						
1.6 TDI	55 - 75	08/10→05/15						
1.9 TDI	55 - 77	04/04→08/10						
1.9 TDI 4motion	77	11/08→08/10						
2.0 EcoFuel	80	04/06→05/15						
2.0 SDI	51	03/04→08/10						
2.0 TDI	62 - 125	09/07→05/15						
2.0 TDI 16V	103	11/10→05/15						
2.0 TDI 16V 4motion	103	11/10→05/15						
2.0 TDI 4motion	62	12/10→05/15						
2.0 TDI	81	08/10→05/15	←	10/10→; +PR 1ZE		11.0101-5409.2	260035	ATE
2.0 TDI 4motion	81	08/10→05/15	←	10/10→; +PR 1LJ / 1ZA		11.0101-5409.2	260035	ATE
			←	10/10→; +PR 1ZF / 1ZM		11.0101-5409.2	260035	ATE
Führungsbolzen, Bremssattel								
1.2 TSI	63 - 77	09/10→05/15		+PR 1ZE	2	11.8171-0008.1	990049	ATE
1.4	55 - 59	03/04→08/10		+PR 1LJ / 1ZA	2	11.8171-0008.1	990049	ATE
1.6	75	04/04→05/15						
1.6 BiFuel	75	05/11→05/15						
1.6 TDI	55 - 75	08/10→05/15						
1.9 TDI	55 - 77	04/04→08/10						
1.9 TDI 4motion	77	11/08→08/10						
2.0 EcoFuel	80	04/06→05/15						
2.0 SDI	51	03/04→08/10						
2.0 TDI	62 - 125	09/07→05/15						
2.0 TDI 16V	103	11/10→05/15						
2.0 TDI 16V 4motion	103	11/10→05/15						
2.0 TDI 4motion	62	12/10→05/15						
2.0 TDI	81	08/10→05/15		10/10→; +PR 1ZE	2	11.8171-0008.1	990049	ATE
2.0 TDI 4motion	81	08/10→05/15		10/10→; +PR 1LJ / 1ZA	2	11.8171-0008.1	990049	ATE
Bremsschlauch								
1.2 TSI	63 - 77	09/10→05/15	←		2	24.5143-0564.3	331433	L= 563
1.6 BiFuel	75	05/11→05/15	→	+PR 0E2; für Fahrzeuge mit verstärktem Fahrwerk	2	24.5289-0425.3	331388	L= 425
1.6 TDI	55 - 75	08/10→05/15	→	+PR 0E2; für Fahrzeuge ohne verstärktes Fahrwerk	2	24.5289-0432.3	331377	L= 432
2.0 TDI	62 - 125	11/10→05/15	→	+PR 0E1; für Fahrzeuge ohne verstärktes Fahrwerk	2	24.5289-0490.3	331389	L= 490
2.0 TDI 16V	103	11/10→05/15	→	+PR 0E1; für Fahrzeuge mit verstärktem Fahrwerk; nicht für kalte Klimazonen	2	24.5289-0495.3	331457	L= 495
2.0 TDI 16V 4motion	103	11/10→05/15	→					
1.4	55	03/04→05/06	←		2	24.5143-0564.3	331433	L= 563
			→	+PR 0E2	2	24.5289-0432.3	331377	L= 432
			→	+PR 0E1; für Fahrzeuge ohne verstärktes Fahrwerk	2	24.5289-0490.3	331389	L= 490
			→	+PR 0E1; für Fahrzeuge mit verstärktem Fahrwerk; nicht für kalte Klimazonen	2	24.5289-0495.3	331457	L= 495
1.4	59	05/06→08/10	←		2	24.5143-0564.3	331433	L= 563
1.6	75	04/04→05/15	→					
1.9 TDI	55 - 77	04/04→08/10	→	11/09→; +PR 0E2; für Fahrzeuge mit verstärktem Fahrwerk	2	24.5289-0425.3	331388	L= 425
2.0 EcoFuel	80	04/06→05/15	→	+PR 0E2; → 10/09	2	24.5289-0432.3	331377	L= 432
2.0 SDI	51	03/04→08/10	→					
2.0 TDI	103	09/07→08/10	→	11/09→; +PR 0E2; für Fahrzeuge ohne verstärktes Fahrwerk	2	24.5289-0432.3	331377	L= 432
→								































	kW					! #		
VW - CADDY III Kasten/Großraumlimousine (2KA, 2KH, 2CA, 2CH) 03/04→03/16								
 Bremsschlauch								
1.4 1.6 1.9 TDI 2.0 EcoFuel 2.0 SDI 2.0 TDI	59 75 55 - 77 80 51 103	05/06→08/10 04/04→05/15 04/04→08/10 04/06→05/15 03/04→08/10 09/07→08/10	➡ ➡	+PR 0E1; für Fahrzeuge ohne verstärktes Fahrwerk +PR 0E1; für Fahrzeuge mit verstärktem Fahrwerk; nicht für kalte Klimazonen	2 2	24.5289-0490.3 24.5289-0495.3	331389 331457	L= 490 L= 495
1.9 TDI 4motion 2.0 TDI 4motion	77 62	11/08→08/10 12/10→05/15	←		2	24.5143-0564.3	331433	L= 563
2.0 TDI	81	08/10→05/15	←	10/10→	2	24.5143-0564.3	331433	L= 563
			➡	10/10→; +PR 0E1; für Fahrzeuge ohne verstärktes Fahrwerk	2	24.5289-0490.3	331389	L= 490
			➡	10/10→; +PR 0E1; für Fahrzeuge mit verstärktem Fahrwerk; nicht für kalte Klimazonen	2	24.5289-0495.3	331457	L= 495
2.0 TDI 4motion	81	08/10→05/15	←	10/10→	2	24.5143-0564.3	331433	L= 563
VW - CADDY IV Großraumlimousine (SAB, SAJ) 05/15→								
 Bremssattel								
1.0 TSI 1.2 TSI 1.4 TGI CNG 1.4 TSI	62 - 75 62 81 92 -	11/15→09/20 06/15→09/20 06/15→09/20 05/15→09/20	← ← ← ←	+PR 1ZA; <input type="checkbox"/> +PR 1ZA; <input type="checkbox"/> +PR 1ZE; <input type="checkbox"/> +PR 1ZE; <input type="checkbox"/>		24.3571-1801.5 24.3571-1802.5 24.3571-1803.5 24.3571-1804.5	241387 241388 241427 241428	- Halter - Halter - Halter - Halter
1.6 1.6 TDI	81 55 -	11/15→09/20 05/15→09/20	➡ ➡	<input type="checkbox"/> <input type="checkbox"/>		24.3384-1781.5 24.3384-1782.5	241257 241258	TRW - Halter TRW - Halter
2.0 TDI 2.0 TDI 4motion	55 - 110 81 -	05/15→09/20 05/15→09/20 05/15→09/20	➡ ➡	<input type="checkbox"/> <input type="checkbox"/>				
ABT e-Caddy	110 83	04/20→						
 Bremsschlauch								
1.0 TSI 1.2 TSI 1.4 TGI CNG 1.4 TSI	62 - 75 62 81 92 -	11/15→09/20 06/15→09/20 06/15→09/20 05/15→09/20	← ➡ ➡		2 2 2	83.7847-0573.3 24.5289-0432.3 24.5289-0500.3	331638 331377 331579	L= 572 L= 432 L= 500
1.6 1.6 TDI	81 55 -	11/15→09/20 05/15→09/20	←		2	83.7847-0573.3	331638	L= 572
2.0 TDI 2.0 TDI 4motion	75 55 - 110 81 -	05/15→09/20 05/15→09/20 05/15→09/20 05/15→09/20	← ←		2	83.7847-0573.3	331638	L= 572
ABT e-Caddy	103 83	04/20→						
VW - CADDY IV Kasten/Großraumlimousine (SAA, SAH) 05/15→								
 Bremssattel								
1.0 TSI 1.2 TSI 1.4 TGI CNG 1.4 TSI	75 62 81 92 -	11/15→09/20 06/15→09/20 06/15→09/20 05/15→09/20	← ← ← ←	+PR 1ZA; <input type="checkbox"/> +PR 1ZA; <input type="checkbox"/> +PR 1ZE; <input type="checkbox"/> +PR 1ZE; <input type="checkbox"/>		24.3571-1801.5 24.3571-1802.5 24.3571-1803.5 24.3571-1804.5	241387 241388 241427 241428	- Halter - Halter - Halter - Halter
1.6 1.6 TDI	81 55 -	11/15→09/20 05/15→09/20	➡ ➡	<input type="checkbox"/> <input type="checkbox"/>		24.3384-1781.5 24.3384-1782.5	241257 241258	TRW - Halter TRW - Halter
2.0 TDI 2.0 TDI 4motion	55 - 110 110	05/15→09/20 05/15→09/20 05/15→09/20	➡ ➡	<input type="checkbox"/> <input type="checkbox"/>				
ABT e-Caddy	83	04/20→						
 Bremsschlauch								
1.0 TSI 1.2 TSI 1.4 TGI CNG 1.4 TSI	75 62 81 92 -	11/15→09/20 06/15→09/20 06/15→09/20 05/15→09/20	← ➡ ➡		2 2 2	83.7847-0573.3 24.5289-0432.3 24.5289-0500.3	331638 331377 331579	L= 572 L= 432 L= 500
1.6 1.6 TDI	81 55 -	11/15→09/20 05/15→09/20	←		2	83.7847-0573.3	331638	L= 572
→	75							











































	kW			 	! #		
VW - CADDY IV Kasten/Großraumlimousine (SAA, SAH) 05/15→							
 Bremsschlauch							
2.0 TDI	55 - 110	05/15→09/20	←		2	83.7847-0573.3 331638	L= 572
2.0 TDI 4motion	55 - 110	05/15→09/20	→	für verlängerten Radstand	2	24.5289-0432.3 331377	L= 432
			→	für verkürzten Radstand	2	24.5289-0500.3 331579	L= 500
2.0 TDI 4motion	90 - 103	05/15→09/20	←		2	83.7847-0573.3 331638	L= 572
ABT e-Caddy	83	04/20→					
VW - CADDY V Großraumlimousine (SBB, SBJ) 09/20→							
 Bremssattel							
1.5 TGI CNG	96	06/22→04/24	←	+PR 1ZK; <input type="checkbox"/>		24.3571-1801.5 241387	- Halter
1.5 TSi eHYBRID PLUG-IN	110	08/24→	←	+PR 1ZK; <input type="checkbox"/>		24.3571-1802.5 241388	- Halter
1.5 TSi EVO	84 - 85	01/21→					
1.6 SRE	81	02/21→					
2.0	81	04/21→					
2.0 TDi BMT	55 - 90	09/20→					
2.0 TDI BMT 4motion	90	03/21→					
Führungshülzensatz, Bremssattel							
1.5 TGI CNG	96	06/22→04/24	→	+PR 1KE		11.0101-5407.2 260011	ATE
1.5 TSi eHYBRID PLUG-IN	110	08/24→					
1.5 TSi EVO	84 - 85	01/21→					
1.6 SRE	81	02/21→					
2.0	81	04/21→					
2.0 TDi BMT	55 - 90	09/20→					
2.0 TDI BMT 4motion	90	03/21→					
Führungsbolzen, Bremssattel							
1.5 TGI CNG	96	06/22→04/24	→	+PR 1KE		11.8171-0008.1 990049	ATE
1.5 TSi eHYBRID PLUG-IN	110	08/24→					
1.5 TSi EVO	84 - 85	01/21→					
1.6 SRE	81	02/21→					
2.0	81	04/21→					
2.0 TDi BMT	55 - 90	09/20→					
2.0 TDI BMT 4motion	90	03/21→					
 Bremsschlauch							
1.5 TGI CNG	96	06/22→04/24	←		2	83.8247-0636.3 331536	L= 637
1.5 TSi eHYBRID PLUG-IN	110	08/24→					
1.5 TSi EVO	84 - 85	01/21→					
1.6 SRE	81	02/21→					
2.0	81	04/21→					
2.0 TDi BMT	55 - 90	09/20→					
2.0 TDI BMT 4motion	90	03/21→					
VW - CADDY V Kasten/Großraumlimousine (SBA, SBH) 09/20→							
 Bremssattel							
1.5 TGI CNG	96	06/22→04/24	←	+PR 1ZK; <input type="checkbox"/>		24.3571-1801.5 241387	- Halter
1.5 TSi eHYBRID PLUG-IN	110	08/24→	←	+PR 1ZK; <input type="checkbox"/>		24.3571-1802.5 241388	- Halter
1.5 TSi EVO	84 - 85	01/21→					
1.6 SRE	81	02/21→					
2.0	81	04/21→					
2.0 TDi BMT	55 - 90	09/20→					
2.0 TDI BMT 4motion	90	03/21→					
Führungshülzensatz, Bremssattel							
1.5 TGI CNG	96	06/22→04/24	→	+PR 1KE		11.0101-5407.2 260011	ATE
1.5 TSi eHYBRID PLUG-IN	110	08/24→					
1.5 TSi EVO	84 - 85	01/21→					
1.6 SRE	81	02/21→					
2.0	81	04/21→					
→							

























	kW			 	! #		
VW - CADDY V Kasten/Großraumlimousine (SBA, SBH) 09/20→							
Führungshülzensatz, Bremsattel							
2.0 TDi BMT	55 - 90	09/20→	➔	+PR 1KE		11.0101-5407.2 260011	ATE
2.0 TDI BMT 4motion	90	03/21→					
Führungsbolzen, Bremsattel							
1.5 TGI CNG	96	06/22→04/24	➔	+PR 1KE		11.8171-0008.1 990049	ATE
1.5 TSi eHYBRID PLUG-IN	110	08/24→					
1.5 TSi EVO	84 - 85	01/21→					
1.6 SRE	81	02/21→					
2.0	81	04/21→					
2.0 TDi BMT	55 - 90	09/20→					
2.0 TDI BMT 4motion	90	03/21→					
Bremsschlauch							
1.5 TGI CNG	96	06/22→04/24	←		2	83.8247-0636.3 331536	L= 637
1.5 TSi eHYBRID PLUG-IN	110	08/24→					
1.5 TSi EVO	84 - 85	01/21→					
1.6 SRE	81	02/21→					
2.0	81	04/21→					
2.0 TDi BMT	55 - 90	09/20→					
2.0 TDI BMT 4motion	90	03/21→					
VW - CADDY ALLTRACK Großraumlimousine (SAB) 05/15→							
Bremssattel							
1.0 TSI	62 - 75	11/15→	←	+PR 1ZA; <input type="checkbox"/>		24.3571-1801.5 241387	- Halter
1.2 TSI	62	06/15→	←	+PR 1ZA; <input type="checkbox"/>		24.3571-1802.5 241388	- Halter
1.4 TGI CNG	81	06/15→	←	+PR 1ZE; <input type="checkbox"/>		24.3571-1803.5 241427	- Halter
1.4 TSI	92 - 96	05/15→	←	+PR 1ZE; <input type="checkbox"/>		24.3571-1804.5 241428	- Halter
1.6 SRE	81	11/15→09/20	➔	<input type="checkbox"/>		24.3384-1781.5 241257	TRW - Halter
1.6 TDI	55 - 75	05/15→	➔	<input type="checkbox"/>		24.3384-1782.5 241258	TRW - Halter
2.0 TDI	55 - 110	05/15→					
2.0 TDI 4motion	90 - 110	05/15→					
2.0 TDI 4motion	81 - 103	05/15→	←	11/15→; +PR 1ZA; <input type="checkbox"/>		24.3571-1801.5 241387	- Halter
			←	11/15→; +PR 1ZA; <input type="checkbox"/>		24.3571-1802.5 241388	- Halter
			←	+PR 1ZE; <input type="checkbox"/>		24.3571-1803.5 241427	- Halter
			←	+PR 1ZE; <input type="checkbox"/>		24.3571-1804.5 241428	- Halter
			➔	11/15→; <input type="checkbox"/>		24.3384-1781.5 241257	TRW - Halter
			➔	11/15→; <input type="checkbox"/>		24.3384-1782.5 241258	TRW - Halter
Bremsschlauch							
1.0 TSI	62 - 75	11/15→	←		2	83.7847-0573.3 331638	L= 572
1.2 TSI	62	06/15→	➔	für verlängerten Radstand	2	24.5289-0432.3 331377	L= 432
1.4 TGI CNG	81	06/15→	➔	für verkürzten Radstand	2	24.5289-0500.3 331579	L= 500
1.4 TSI	92 - 96	05/15→					
1.6 SRE	81	11/15→09/20					
1.6 TDI	55 - 75	05/15→					
2.0 TDI	55 - 110	05/15→					
2.0 TDI 4motion	110	11/15→					
2.0 TDI 4motion	81 - 103	05/15→	←	11/15→	2	83.7847-0573.3 331638	L= 572
			➔	für verlängerten Radstand	2	24.5289-0432.3 331377	L= 432
			➔	für verkürzten Radstand	2	24.5289-0500.3 331579	L= 500
2.0 TDI 4motion	90	05/15→	←		2	83.7847-0573.3 331638	L= 572
VW - CADDY ALLTRACK Kasten/Großraumlimousine (SAA) 05/15→							
Bremssattel							
1.0 TSI	75	11/15→	←	+PR 1ZA; <input type="checkbox"/>		24.3571-1801.5 241387	- Halter
1.2 TSI	62	06/15→	←	+PR 1ZA; <input type="checkbox"/>		24.3571-1802.5 241388	- Halter
1.4 TGI CNG	81	06/15→					
➔							

	kw			 	! #		
VW - CADDY ALLTRACK Kasten/Großraumlimousine (SAA) 05/15→							
 Bremssattel							
1.4 TSI	92	05/15→	←	+PR 1ZE; 		24.3571-1803.5	241427 - Halter
1.6 SRE	96	11/15→09/20	←	+PR 1ZE; 		24.3571-1804.5	241428 - Halter
1.6 TDI	55	05/15→	→			24.3384-1781.5	241257 TRW - Halter
2.0 TDI	75	05/15→	→			24.3384-1782.5	241258 TRW - Halter
2.0 TDI 4motion	110	05/15→					
2.0 TDI 4motion	81	05/15→					
2.0 TDI 4motion	110						
 Bremsschlauch							
1.0 TSI	75	11/15→	←		2	83.7847-0573.3	331638 L= 572
1.2 TSI	62	06/15→	→	für verlängerten Radstand	2	24.5289-0432.3	331377 L= 432
1.4 TGI CNG	81	06/15→	→	für verkürzten Radstand	2	24.5289-0500.3	331579 L= 500
1.4 TSI	92	05/15→	→				
1.6 SRE	96	11/15→09/20					
1.6 SRE	81	11/15→09/20					
1.6 TDI	55	05/15→					
2.0 TDI	75	05/15→					
2.0 TDI	110	05/15→					
2.0 TDI 4motion	110	11/15→					
2.0 TDI 4motion	81	05/15→	←		2	83.7847-0573.3	331638 L= 572
2.0 TDI 4motion	103						
VW - CADDY CALIFORNIA V Camper (SBB, SBJ) 09/20→							
 Bremssattel							
1.5 TSi EVO	84	01/21→	←	+PR 1ZK; 		24.3571-1801.5	241387 - Halter
1.6 SRE	85	02/21→	←	+PR 1ZK; 		24.3571-1802.5	241388 - Halter
2.0 TDi BMT	81	02/21→					
2.0 TDi BMT	55	09/20→					
2.0 TDi BMT 4motion	90	03/21→					
2.0 TDi BMT 4motion	90						
Führungshülzensatz, Bremssattel							
1.5 TSi EVO	84	01/21→	→			11.0101-5407.2	260011 ATE
1.6 SRE	85	02/21→					
2.0 TDi BMT	81	02/21→					
2.0 TDi BMT	55	09/20→					
2.0 TDi BMT 4motion	90	03/21→					
2.0 TDi BMT 4motion	90						
VW - CADDY Kasten/Großraumlimousine (6K9, 9E7, 9E9) 09/02→12/09							
 Bremssattel							
1.9 D	47	02/98→06/09	←	+PR 1ZF / 1ZM; 		24.3541-9549.5	241023 ATE - Halter
			←	+PR 1ZF / 1ZM; 		24.3541-9550.5	241024 ATE - Halter
			←	+PR 1LJ / 1ZA; 		24.3541-9553.5	241025 ATE - Halter
			←	+PR 1ZE; 		24.3541-9553.5	241025 ATE - Halter
			←	+PR 1LJ / 1ZA; 		24.3541-9554.5	241026 ATE - Halter
			←	+PR 1ZE; 		24.3541-9554.5	241026 ATE - Halter
			→	12/07→; +PR 1ZE / 1LJ; → 2K-B-200000; 		24.3387-1719.5	240874 TRW - Halter
			→	12/07→; +PR 1ZF / 2E2; 		24.3387-1719.5	240874 TRW - Halter
			→	12/07→; +PR 1ZF / 2E2; 		24.3387-1720.5	240875 TRW - Halter
			→	12/07→; +PR 1ZE / 1LJ; → 2K-B-200000; 		24.3387-1720.5	240875 TRW - Halter
			→ 11/07; 		24.3417-1701.5	240836 TRW - Halter	
			→ 11/07; 		24.3417-1702.5	240837 TRW - Halter	
Halter, Bremssattel							
1.9 D	47	02/98→06/09	←	+PR 1ZF / 1ZM		11.0230-0131.1	260129 ATE
			←	+PR 1LJ / 1ZA		11.0230-0131.1	260129 ATE
Feder, Bremssattel							
1.9 D	47	02/98→06/09	←	+PR 1ZE	2	11.8116-0351.1	390538 ATE
			←	+PR 1LJ / 1ZA	2	11.8116-0351.1	390538 ATE
Führungshülzensatz, Bremssattel							
1.9 D	47	02/98→06/09	←	+PR 1ZF / 1ZM		11.0101-5409.2	260035 ATE
			←	+PR 1ZE		11.0101-5409.2	260035 ATE
→							



	kw					! #		
VW - CADDY Kasten/Großraumlimousine (6K9, 9E7, 9E9) 09/02→12/09								
Führungshülzensatz, Bremsattel								
1.9 D	47	02/98→06/09	←	+PR 1LJ / 1ZA			11.0101-5409.2 260035	ATE
Führungsbolzen, Bremsattel								
1.9 D	47	02/98→06/09		+PR 1ZE		2	11.8171-0008.1 990049	ATE
				+PR 1LJ / 1ZA		2	11.8171-0008.1 990049	ATE
Bremsschlauch								
1.9 D	47	02/98→06/09	←			2	24.5143-0564.3 331433	L= 563
			→	+PR 0E2		2	24.5289-0432.3 331377	L= 432
			→	+PR 0E1; für Fahrzeuge ohne verstärktes Fahrwerk		2	24.5289-0490.3 331389	L= 490
			→	+PR 0E1; für Fahrzeuge mit verstärktem Fahrwerk; nicht für kalte Klimazonen		2	24.5289-0495.3 331457	L= 495
VW - CALIFORNIA T5 Camper (7EC, 7EF, 7EG, 7HF, 7HC) 04/03→04/16								
Bremssattel								
1.9 TDI	62 - 77	05/07→12/09	←	7H-A-200001→; +PR 2E4; 			24.3441-9933.5 241141	ATE - Halter
2.5 TDi	120	05/07→11/09	←	7H-A-200001→; +PR 2E4; 			24.3441-9934.5 241142	ATE - Halter
2.5 TDI	96 - 128	05/07→11/09	←	→ 7H-A-050000; +PR 2E4; 			24.3601-9721.5 241052	ATE - Halter
2.5 TDI 4motion	96 - 128	05/07→11/09	←	+PR 2E4; → 7H-A-050000; 			24.3601-9722.5 241053	ATE - Halter
			←	+PR 2E3; 			24.3601-9947.5 240597	ATE - Halter
			←	+PR 2E3; 			24.3601-9948.5 240598	ATE - Halter
			→	+PR OWL / OWN / OWM / OWP / OWQ; → 7H-5-120000; 			24.3414-1711.5 240852	TRW - Halter
			→	7H-A-200001→; 			24.3414-1711.5 240852	TRW - Halter
			→	7H-6-000001→; +PR 2E3 / 2E4; → 7H-A-050000; 			24.3414-1711.5 240852	TRW - Halter
			→	7H-8-028000→; +PR 0WR; → 7H-8-200000; 			24.3414-1711.5 240852	TRW - Halter
			→	+PR OWL / OWN / OWM / OWP / OWQ; → 7H-5-120000; 			24.3414-1712.5 240853	TRW - Halter
			→	7H-A-200001→; 			24.3414-1712.5 240853	TRW - Halter
			→	7H-6-000001→; +PR 2E3 / 2E4; → 7H-A-050000; 			24.3414-1712.5 240853	TRW - Halter
			→	7H-8-028000→; +PR 0WR; → 7H-8-200000; 			24.3414-1712.5 240853	TRW - Halter
			→	+PR 0WR; → 7H-8-027999; 			24.3441-9949.5 241090	ATE - Halter
			→	+PR 0WR; → 7H-8-027999; 			24.3441-9950.5 241091	ATE - Halter
1.9 TDI	75	05/07→11/09	←	7H-A-200001→; +PR 2E4; 			24.3441-9933.5 241141	ATE - Halter
			←	7H-A-200001→; +PR 2E4; 			24.3441-9934.5 241142	ATE - Halter
			←	→ 7H-A-050000; +PR 2E4; 			24.3601-9721.5 241052	ATE - Halter
			←	+PR 2E4; → 7H-A-050000; 			24.3601-9722.5 241053	ATE - Halter
			←	+PR 2E3; 			24.3601-9947.5 240597	ATE - Halter
			←	+PR 2E3; 			24.3601-9948.5 240598	ATE - Halter
			→	7H-A-200001→; 			24.3414-1711.5 240852	TRW - Halter
			→	7H-6-000001→; +PR 2E3 / 2E4; → 7H-A-050000; 			24.3414-1711.5 240852	TRW - Halter
			→	7H-8-028000→; +PR 0WR; → 7H-8-200000; 			24.3414-1711.5 240852	TRW - Halter
			→	7H-A-200001→; 			24.3414-1712.5 240853	TRW - Halter
			→	7H-8-028000→; +PR 0WR; → 7H-8-200000; 			24.3414-1712.5 240853	TRW - Halter
			→	7H-6-000001→; +PR 2E3 / 2E4; → 7H-A-050000; 			24.3414-1712.5 240853	TRW - Halter
			→	+PR 0WR; → 7H-8-027999; 			24.3441-9949.5 241090	ATE - Halter
			→	+PR 0WR; → 7H-8-027999; 			24.3441-9950.5 241091	ATE - Halter
2.0 TDI	62 - 132	09/09→08/15	←	7H-A-200001→; +PR 2E4; 			24.3441-9933.5 241141	ATE - Halter
2.0 TDI 4motion	103 - 132	10/09→08/15	←	7H-A-200001→; +PR 2E4; 			24.3441-9934.5 241142	ATE - Halter
			←	→ 7H-A-050000; +PR 2E4; 			24.3601-9721.5 241052	ATE - Halter
			←	+PR 2E4; → 7H-A-050000; 			24.3601-9722.5 241053	ATE - Halter
			←	+PR 2E3; 			24.3601-9947.5 240597	ATE - Halter
→								

	kw				! #			
VW - CALIFORNIA T5 Camper (7EC, 7EF, 7EG, 7HF, 7HC) 04/03→04/16								
Bremssattel								
2.0 TDI	62 - 132	09/09→08/15	←	+PR 2E3; 		24.3601-9948.5	240598	ATE - Halter
2.0 TDI 4motion	103 - 132	10/09→08/15	→	7H-A-200001→; 		24.3414-1711.5	240852	TRW - Halter
			→	7H-6-000001→; +PR 2E3 / 2E4; → 7H-A-050000; 		24.3414-1711.5	240852	TRW - Halter
			→	7H-A-200001→; 		24.3414-1712.5	240853	TRW - Halter
			→	7H-6-000001→; +PR 2E3 / 2E4; → 7H-A-050000; 		24.3414-1712.5	240853	TRW - Halter
2.0 TDI	84	05/11→08/15	←	+PR 2E4; 		24.3441-9933.5	241141	ATE - Halter
2.0 TSI	110 - 150	05/11→08/15	←	+PR 2E4; 		24.3441-9934.5	241142	ATE - Halter
2.0 TSI 4motion	150	07/11→08/15	←	+PR 2E3; 		24.3601-9947.5	240597	ATE - Halter
			←	+PR 2E3; 		24.3601-9948.5	240598	ATE - Halter
			→			24.3414-1711.5	240852	TRW - Halter
			→			24.3414-1712.5	240853	TRW - Halter
2.0 TDI	100	05/10→08/15	←	7H-A-200001→; +PR 2E4; 		24.3441-9933.5	241141	ATE - Halter
2.0 TDI 4motion	100	05/10→08/15	←	7H-A-200001→; +PR 2E4; 		24.3441-9934.5	241142	ATE - Halter
			←	+PR 2E3; 		24.3601-9947.5	240597	ATE - Halter
			←	+PR 2E3; 		24.3601-9948.5	240598	ATE - Halter
			→	7H-A-200001→; 		24.3414-1711.5	240852	TRW - Halter
			→	7H-A-200001→; 		24.3414-1712.5	240853	TRW - Halter
Halter, Bremssattel								
1.9 TDI	62 - 77	05/07→12/09	←	→ 7H-A-050000; +PR 2E4		11.8170-0955.1	260109	ATE
2.5 TDi	120	05/07→11/09	→	+PR 0WR; → 7H-8-027999	2	11.0230-0811.1	260137	ATE
2.5 TDI	96 - 128	05/07→11/09						
2.5 TDI 4motion	96 - 128	05/07→11/09						
2.0 TDI	62 - 132	09/09→08/15	←	→ 7H-A-050000; +PR 2E4		11.8170-0955.1	260109	ATE
2.0 TDI 4motion	103 - 132	10/09→08/15						
Feder, Bremssattel								
1.9 TDI	62 - 77	05/07→12/09		7H-A-200001→; +PR 2E4	2	11.8116-0126.2	390608	ATE
2.5 TDi	120	05/07→11/09		+PR 2E4; → 7H-A-050000	2	11.8116-0237.1	390509	ATE
2.5 TDI	96 - 128	05/07→11/09				11.8116-0367.1	390600	ATE
2.5 TDI 4motion	96 - 128	05/07→11/09		+PR 2E3	2	11.8116-0237.1	390509	ATE
				+PR 0WR; → 7H-8-027999	2	11.8116-0310.1	390611	ATE
2.0 TDI	62 - 132	09/09→08/15		7H-A-200001→; +PR 2E4	2	11.8116-0126.2	390608	ATE
2.0 TDI 4motion	103 - 132	10/09→08/15		+PR 2E4; → 7H-A-050000	2	11.8116-0237.1	390509	ATE
				+PR 2E3	2	11.8116-0367.1	390600	ATE
					2	11.8116-0237.1	390509	ATE
2.0 TDI	84	05/11→08/15		+PR 2E4	2	11.8116-0126.2	390608	ATE
2.0 TSI	110 - 150	05/11→08/15		+PR 2E3	2	11.8116-0237.1	390509	ATE
2.0 TSI 4motion	150	07/11→08/15						
2.0 TDI	100	05/10→08/15		7H-A-200001→; +PR 2E4	2	11.8116-0126.2	390608	ATE
2.0 TDI 4motion	100	05/10→08/15		+PR 2E3	2	11.8116-0237.1	390509	ATE
Führungshülzensatz, Bremssattel								
1.9 TDI	62 - 77	05/07→12/09	←	+PR 2E3		11.0101-5706.2	260097	ATE
2.5 TDi	120	05/07→11/09	←	→ 7H-A-050000; +PR 2E4		11.0101-5706.2	260097	ATE
2.5 TDI	96 - 128	05/07→11/09	←	7H-A-200001→; +PR 2E4		11.0101-7001.2	260139	ATE
2.5 TDI 4motion	96 - 128	05/07→11/09	→	+PR 0WR; → 7H-8-027999		11.0101-5409.2	260035	ATE
2.0 TDI	62 - 132	09/09→08/15	←	+PR 2E3		11.0101-5706.2	260097	ATE
2.0 TDI 4motion	103 - 132	10/09→08/15	←	→ 7H-A-050000; +PR 2E4		11.0101-5706.2	260097	ATE
			←	7H-A-200001→; +PR 2E4		11.0101-7001.2	260139	ATE
2.0 TDI	84	05/11→08/15	←	+PR 2E3		11.0101-5706.2	260097	ATE
2.0 TSI	110 - 150	05/11→08/15	←	+PR 2E4		11.0101-7001.2	260139	ATE
2.0 TSI 4motion	150	07/11→08/15						
2.0 TDI	100	05/10→08/15	←	+PR 2E3		11.0101-5706.2	260097	ATE
2.0 TDI 4motion	100	05/10→08/15						

VW - CALIFORNIA T5 Camper (7EC, 7EF, 7EG, 7HF, 7HC) 04/03→04/16

Führungshülzensatz, Bremsattel

2.0 TDI	100	05/10→08/15	←	7H-A-200001→; +PR 2E4	11.0101-7001.2	260139	ATE
2.0 TDI 4motion	100	05/10→08/15					

Führungsbolzen, Bremsattel

1.9 TDI	62 - 77	05/07→12/09		+PR 0WR; → 7H-8-027999	2	11.8171-0008.1	990049	ATE
2.5 TDi	120	05/07→11/09		+PR 2E3		11.8171-0067.1	250153	ATE
2.5 TDI	96 - 128	05/07→11/09		→ 7H-A-050000; +PR 2E4		11.8171-0067.1	250153	ATE
2.5 TDI 4motion	96 - 128	05/07→11/09		7H-A-200001→; +PR 2E4		11.8171-0096.1	250155	ATE
2.0 TDI	62 - 132	09/09→08/15		+PR 2E3		11.8171-0067.1	250153	ATE
2.0 TDI 4motion	103 - 132	10/09→08/15		→ 7H-A-050000; +PR 2E4		11.8171-0067.1	250153	ATE
				7H-A-200001→; +PR 2E4		11.8171-0096.1	250155	ATE
2.0 TDI	84	05/11→08/15		+PR 2E3		11.8171-0067.1	250153	ATE
2.0 TSI	110 - 150	05/11→08/15		+PR 2E4		11.8171-0096.1	250155	ATE
2.0 TSI 4motion	150	07/11→08/15						
2.0 TDI	100	05/10→08/15		+PR 2E3		11.8171-0067.1	250153	ATE
2.0 TDI 4motion	100	05/10→08/15		7H-A-200001→; +PR 2E4		11.8171-0096.1	250155	ATE











Bremsschlauch

1.9 TDI	62 - 77	05/07→12/09	←	+PR 0WR	2	24.5113-0552.3	331773	L= 555
2.0 TDI	62 - 132	09/09→08/15	←	+PR 1BH / 1BX / 1MR / 2MQ / 2MZ / 2MU / 2MT	2	24.5113-0552.3	331773	L= 555
2.0 TDI 4motion	100 - 132	10/09→08/15	←	+PR 0WL / 0WN / 0WM / 0WP / 0WQ	2	24.5140-0514.3	331290	L= 520
2.5 TDi	120	05/07→11/09	←	+PR 1BA / 1BB / 1BJ / 1BV / 1MG / 1MK / 1ML / 2MD / 2MF / 2MG / 2ML	2	24.5140-0514.3	331290	L= 520
2.5 TDI	96 - 128	05/07→11/09	→	+PR 0E1 / 0E2 / 0WL / 0WN / 0WM / 0WP / 0WQ	2	24.5140-0194.3	331383	L= 190
2.5 TDI 4motion	96 - 128	05/07→11/09	→	für Fahrzeuge mit Bremskraftregler; am Bremsattel	2	24.5140-0194.3	331383	L= 190
			→	+PR 0WR; □ / am Bremsattel		24.5140-0240.3	330947	L= 240
			→	für Fahrzeuge ohne Bremskraftregler; □ / am Bremsattel		24.5140-0240.3	330947	L= 240
			→	für Fahrzeuge ohne Bremskraftregler; □ / am Bremsattel		24.5140-0241.3	330948	L= 240
			→	+PR 0WR; □ / am Bremsattel		24.5140-0241.3	330948	L= 240
			→	+PR 0WR	2	24.5237-0250.3	330880	L= 250
			→		2	24.5237-0250.3	330880	L= 250
2.0 TDI	84	05/11→08/15	←	+PR 1BH / 1BX / 1MR / 2MQ / 2MZ / 2MU / 2MT	2	24.5113-0552.3	331773	L= 555
2.0 TSI	110 - 150	05/11→08/15	←	+PR 1BA / 1BB / 1BJ / 1BV / 1MG / 1MK / 1ML / 2MD / 2MF / 2MG / 2ML	2	24.5140-0514.3	331290	L= 520
2.0 TSI 4motion	150	07/11→08/15	→		2	24.5140-0194.3	331383	L= 190







VW - CALIFORNIA T6 Camper (SGC, SGG, SHC) 04/15→08/24











Bremsattel

2.0 TDI	62 - 84	04/15→12/19	←	+PR 2E4; Felgengröße [Zoll]: 17,0; □	24.3441-9933.5	241141	ATE - Halter
2.0 TSI	110 - 150	04/15→07/19	←	+PR 2E4; Felgengröße [Zoll]: 17,0; □	24.3441-9934.5	241142	ATE - Halter
2.0 TSI 4motion	150	06/15→07/19	←	+PR 2E3; Felgengröße [Zoll]: 16,0; □	24.3601-9947.5	240597	ATE - Halter
			←	+PR 2E3; Felgengröße [Zoll]: 16,0; □	24.3601-9948.5	240598	ATE - Halter
			→	□	24.3414-1711.5	240852	TRW - Halter
			→	□	24.3414-1712.5	240853	TRW - Halter
2.0 TDI	66	10/19→08/24	←	+PR 2E3; Felgengröße [Zoll]: 16,0; □	24.3601-9947.5	240597	ATE - Halter
			←	+PR 2E3; Felgengröße [Zoll]: 16,0; □	24.3601-9948.5	240598	ATE - Halter
			→	□	24.3414-1711.5	240852	TRW - Halter
			→	□	24.3414-1712.5	240853	TRW - Halter
2.0 TDI	81 - 150	04/15→08/24	←	+PR 2E4; → 08/19; Felgengröße [Zoll]: 17,0; □	24.3441-9933.5	241141	ATE - Halter
2.0 TDI 4motion	103 - 150	06/15→08/24	←	+PR 2E4; → 08/19; Felgengröße [Zoll]: 17,0; □	24.3441-9934.5	241142	ATE - Halter
			←	+PR 2E3; Felgengröße [Zoll]: 16,0; □	24.3601-9947.5	240597	ATE - Halter
			←	+PR 2E3; Felgengröße [Zoll]: 16,0; □	24.3601-9948.5	240598	ATE - Halter
			→	□	24.3414-1711.5	240852	TRW - Halter

















































	kw					! #		
VW - CALIFORNIA T6 Camper (SGC, SGG, SHC) 04/15→08/24								
 Bremssattel								
2.0 TDI	81 - 150	04/15→08/24	➔	☐			24.3414-1712.5 240853	TRW - Halter
2.0 TDI 4motion	103 - 150	06/15→08/24						
Feder, Bremssattel								
2.0 TDI	62 - 150	04/15→08/24		+PR 2E4; Felgenreöße [Zoll]: 17,0	2	11.8116-0126.2 390608		ATE
2.0 TDI 4motion	103 - 150	06/15→08/24		+PR 2E3; Felgenreöße [Zoll]: 16,0	2	11.8116-0237.1 390509		ATE
2.0 TSI	110 - 150	04/15→07/19						
2.0 TSI 4motion	150	06/15→07/19						
 Bremsschlauch								
2.0 TDI	62 - 150	04/15→08/24	←	normale Dämpfung; +PR 1BH / 1BX / 2MQ / 2MR / 2MT / 2MU	2	24.5113-0552.3 331773		L= 555
2.0 TDI 4motion	103 - 150	06/15→08/24	←	verstärkte Dämpfung; +PR 1BA / 1BB / 1BC / 1BJ / 1BL / 1BV / 2MD / 2MF / 2MG / 2MH / 2MK / 2ML	2	24.5140-0514.3 331290		L= 520
2.0 TSI	110 - 150	04/15→07/19						
2.0 TSI 4motion	150	06/15→07/19	➔	am Bremssattel	2	24.5140-0194.3 331383		L= 190
			➔		2	24.5237-0250.3 330880		L= 250
VW - CC B7 (358) 11/11→10/17								
 Bremssattel								
1.4 TSI	110 - 118	11/11→12/16	←	+PR 1ZM / 1ZG; ☐		24.3541-9553.5 241025		ATE - Halter
1.4 TSI MultiFuel	118	11/11→12/16	←	+PR 1ZM / 1ZG; ☐		24.3541-9554.5 241026		ATE - Halter
1.8 TSI	112 - 118	11/11→12/16	←	+PR 1LA / 1LB; ☐		24.3601-1727.5 240786		TRW - Halter
2.0 TDI	100 - 135	11/11→12/16	←	+PR 1LA / 1LB; ☐		24.3601-1728.5 240787		TRW - Halter
2.0 TDI 4motion	103 - 130	11/11→12/16	➔	+PR 1KW; ☐		24.6241-1709.5 240994		TRW + EMot / - Halter + FSB
2.0 TFSI	147	11/11→12/16	➔	+PR 1KW; ☐		24.6241-1710.5 240995		TRW + EMot / - Halter + FSB
2.0 TSI	155	11/11→12/16	➔	+PR 2EA; ☐		24.6241-1711.5 240713		TRW + EMot / - Halter + FSB
3.6 FSI 4motion	220	11/11→12/16	➔	+PR 2EA; ☐		24.6241-1712.5 240714		TRW + EMot / - Halter + FSB
Halter, Bremssattel								
1.4 TSI	110 - 118	11/11→12/16	←	+PR 1ZM / 1ZG	2	11.0230-0131.1 260129		ATE
1.4 TSI MultiFuel	118	11/11→12/16						
1.8 TSI	112 - 118	11/11→12/16						
2.0 TDI	100 - 135	11/11→12/16						
2.0 TDI 4motion	103 - 130	11/11→12/16						
2.0 TFSI	147	11/11→12/16						
2.0 TSI	155	11/11→12/16						
3.6 FSI 4motion	220	11/11→12/16						
Feder, Bremssattel								
1.4 TSI	110 - 118	11/11→12/16		+PR 1ZM / 1ZG	2	11.8116-0351.1 390538		ATE
1.4 TSI MultiFuel	118	11/11→12/16						
1.8 TSI	112 - 118	11/11→12/16						
2.0 TDI	100 - 135	11/11→12/16						
2.0 TDI 4motion	103 - 130	11/11→12/16						
2.0 TFSI	147	11/11→12/16						
2.0 TSI	155	11/11→12/16						
3.6 FSI 4motion	220	11/11→12/16						
Führungshülzensatz, Bremssattel								
1.4 TSI	110 - 118	11/11→12/16	←	+PR 1ZM / 1ZG		11.0101-5409.2 260035		ATE
1.4 TSI MultiFuel	118	11/11→12/16						
1.8 TSI	112 - 118	11/11→12/16						
2.0 TDI	100 - 135	11/11→12/16						
2.0 TDI 4motion	103 - 130	11/11→12/16						
2.0 TFSI	147	11/11→12/16						
2.0 TSI	155	11/11→12/16						
➔								

























	kw					! #		
VW - CC B7 (358) 11/11→10/17								
Führungshülzensatz, Bremsattel								
3.6 FSI 4motion	220	11/11→12/16	←	+PR 1ZM / 1ZG			11.0101-5409.2 260035	ATE
Führungsbolzen, Bremsattel								
1.4 TSI	110 - 118	11/11→12/16		+PR 1ZM / 1ZG		2	11.8171-0008.1 990049	ATE
1.4 TSI MultiFuel	118	11/11→12/16						
1.8 TSI	112 - 118	11/11→12/16						
2.0 TDI	100 - 135	11/11→12/16						
2.0 TDI 4motion	103 - 130	11/11→12/16						
2.0 TFSI	147	11/11→12/16						
2.0 TSI	155	11/11→12/16						
3.6 FSI 4motion	220	11/11→12/16						
Bremsschlauch								
1.4 TSI	110 - 118	11/11→12/16	←			2	83.7847-0602.3 331340	L= 603
1.4 TSI MultiFuel	118	11/11→12/16	→	+PR 1KW		2	24.5143-0257.3 331167	L= 257
1.8 TSI	112 - 118	11/11→12/16	→	+PR 2EA		2	24.5204-0233.3 331430	L= 233
2.0 TDI	100 - 135	11/11→12/16						
2.0 TDI 4motion	103 - 130	11/11→12/16						
2.0 TFSI	147	11/11→12/16						
2.0 TSI	155	11/11→12/16						
3.6 FSI 4motion	220	11/11→12/16						
VW - CRAFTER 30-35 Bus (2E_) 04/06→12/16								
Bremssattel								
2.0 TDI	80 - 100	05/11→12/16	←	07/11→; +PR 0WC / 0WL; ☐			24.3481-1789.5 240753	BRE - Halter
			←	07/11→; +PR 0WC / 0WL; ☐			24.3481-1790.5 240754	BRE - Halter
			←	07/11→; +PR 0WF; ☐			24.3521-8503.5 241461	ATE - Halter
			←	07/11→; +PR 0WF; ☐			24.3521-8504.5 241462	ATE - Halter
			→	07/11→; +PR 0WF; ☐			24.3481-1817.5 241169	BOS - Halter
			→	07/11→; +PR 0WF; ☐			24.3481-1818.5 241170	BOS - Halter
			→	07/11→; +PR 0WC / 0WL; ☐			24.3511-1721.5 240920	BOS - Halter
			→	07/11→; +PR 0WC / 0WL; ☐			24.3511-1722.5 240921	BOS - Halter
2.0 TDI 2.0 TDI 4motion 2.5 TDI	84 - 120 120 65 - 120	07/11→12/16 11/11→12/16 04/06→05/13	←	+PR 0WC / 0WL; ☐			24.3481-1789.5 240753	BRE - Halter
			←	+PR 0WC / 0WL; ☐			24.3481-1790.5 240754	BRE - Halter
			←	+PR 0WF; ☐			24.3521-8503.5 241461	ATE - Halter
			←	+PR 0WF; ☐			24.3521-8504.5 241462	ATE - Halter
			→	+PR 0WF; ☐			24.3481-1817.5 241169	BOS - Halter
			→	+PR 0WF; ☐			24.3481-1818.5 241170	BOS - Halter
			→	+PR 0WC / 0WL; ☐			24.3511-1721.5 240920	BOS - Halter
			→	+PR 0WC / 0WL; ☐			24.3511-1722.5 240921	BOS - Halter
Bremsschlauch								
2.0 TDI	80 - 100	05/11→12/16	←	07/11→; +PR 0WC / 0WF / 0WL		2	24.5137-0385.3 331089	L= 385
			→	07/11→; +PR 0WF		2	24.5131-0415.3 331238	L= 415
			→	07/11→; +PR 0WC / 0WL		2	24.5137-0385.3 331089	L= 385
			→	07/11→; +PR 0WF; für Reifenabmessung: 285/65		2	24.5137-0470.3 331090	L= 470
2.0 TDI 2.5 TDI	84 - 120 65 - 120	07/11→12/16 04/06→05/13	←	+PR 0WC / 0WF / 0WL		2	24.5137-0385.3 331089	L= 385
			→	+PR 0WF		2	24.5131-0415.3 331238	L= 415
			→	+PR 0WC / 0WL		2	24.5137-0385.3 331089	L= 385
			→	+PR 0WF; für Reifenabmessung: 285/65		2	24.5137-0470.3 331090	L= 470
2.0 TDI 4motion	120	11/11→12/16	←	+PR 0WC / 0WF / 0WL		2	24.5137-0385.3 331089	L= 385
VW - CRAFTER 30-50 Kasten (2E_) 04/06→12/16								
Bremssattel								
2.0 TDI	80 - 100	05/11→12/16	←	07/11→; +PR 0WC / 0WL; ☐			24.3481-1789.5 240753	BRE - Halter
→								











































	kw					! #		
VW - CRAFTER 30-50 Kasten (2E_) 04/06→12/16								
 Bremssattel								
2.0 TDI	80 - 100	05/11→12/16	←	07/11→; +PR 0WC / 0WL; ☐		24.3481-1790.5	240754	BRE - Halter
			←	07/11→; +PR 0WF; ☐		24.3521-8503.5	241461	ATE - Halter
			←	07/11→; +PR 0WF; ☐		24.3521-8504.5	241462	ATE - Halter
			→	07/11→; +PR 0WF; ☐		24.3481-1817.5	241169	BOS - Halter
			→	07/11→; +PR 0WF; ☐		24.3481-1818.5	241170	BOS - Halter
			→	07/11→; +PR 0WC / 0WL; ☐		24.3511-1721.5	240920	BOS - Halter
			→	07/11→; +PR 0WC / 0WL; ☐		24.3511-1722.5	240921	BOS - Halter
2.0 TDI 2.5 TDI	84 - 120 65 - 120	07/11→12/16 04/06→05/13	←	+PR 0WC / 0WL; ☐		24.3481-1789.5	240753	BRE - Halter
			←	+PR 0WC / 0WL; ☐		24.3481-1790.5	240754	BRE - Halter
			←	+PR 0WF; ☐		24.3521-8503.5	241461	ATE - Halter
			←	+PR 0WF; ☐		24.3521-8504.5	241462	ATE - Halter
			→	+PR 0WF; ☐		24.3481-1817.5	241169	BOS - Halter
			→	+PR 0WF; ☐		24.3481-1818.5	241170	BOS - Halter
			→	+PR 0WC / 0WL; ☐		24.3511-1721.5	240920	BOS - Halter
2.0 TDI 4motion	120	07/11→12/16	←	+PR 0WC / 0WL; ☐		24.3481-1789.5	240753	BRE - Halter
			←	+PR 0WC / 0WL; ☐		24.3481-1790.5	240754	BRE - Halter
			←	11/11→; +PR 0WF; ☐		24.3521-8503.5	241461	ATE - Halter
			←	11/11→; +PR 0WF; ☐		24.3521-8504.5	241462	ATE - Halter
			→	11/11→; +PR 0WF; ☐		24.3481-1817.5	241169	BOS - Halter
			→	11/11→; +PR 0WF; ☐		24.3481-1818.5	241170	BOS - Halter
			→	+PR 0WC / 0WL; ☐		24.3511-1721.5	240920	BOS - Halter
 Bremsschlauch								
2.0 TDI	80 - 100	05/11→12/16	←	07/11→; +PR 0WC / 0WF / 0WL	2	24.5137-0385.3	331089	L= 385
			→	07/11→; +PR 0WF	2	24.5131-0415.3	331238	L= 415
			→	07/11→; +PR 0WC / 0WL	2	24.5137-0385.3	331089	L= 385
			→	07/11→; +PR 0WF; für Reifenabmessung: 285/65	2	24.5137-0470.3	331090	L= 470
2.0 TDI 2.5 TDI	84 - 120 65 - 120	07/11→12/16 04/06→05/13	←	+PR 0WC / 0WF / 0WL	2	24.5137-0385.3	331089	L= 385
			→	+PR 0WF	2	24.5131-0415.3	331238	L= 415
			→	+PR 0WC / 0WL	2	24.5137-0385.3	331089	L= 385
			→	+PR 0WF; für Reifenabmessung: 285/65	2	24.5137-0470.3	331090	L= 470
2.0 TDI 4motion	120	07/11→12/16	←	+PR 0WC / 0WF / 0WL	2	24.5137-0385.3	331089	L= 385
VW - CRAFTER 30-50 Pritsche/Fahrgestell (2F_) 04/06→12/16								
 Bremssattel								
2.0 TDI	80 - 100	05/11→12/16	←	07/11→; +PR 0WC / 0WL; ☐		24.3481-1789.5	240753	BRE - Halter
			←	07/11→; +PR 0WC / 0WL; ☐		24.3481-1790.5	240754	BRE - Halter
			←	07/11→; +PR 0WF; ☐		24.3521-8503.5	241461	ATE - Halter
			←	07/11→; +PR 0WF; ☐		24.3521-8504.5	241462	ATE - Halter
			→	07/11→; +PR 0WF; ☐		24.3481-1817.5	241169	BOS - Halter
			→	07/11→; +PR 0WF; ☐		24.3481-1818.5	241170	BOS - Halter
			→	07/11→; +PR 0WC / 0WL; ☐		24.3511-1721.5	240920	BOS - Halter
			→	07/11→; +PR 0WC / 0WL; ☐		24.3511-1722.5	240921	BOS - Halter
2.0 TDI 2.0 TDI 4motion 2.5 TDI	84 - 120 120 65 - 120	07/11→12/16 11/11→12/16 04/06→05/13	←	+PR 0WC / 0WL; ☐		24.3481-1789.5	240753	BRE - Halter
			←	+PR 0WC / 0WL; ☐		24.3481-1790.5	240754	BRE - Halter
			←	+PR 0WF; ☐		24.3521-8503.5	241461	ATE - Halter
			←	+PR 0WF; ☐		24.3521-8504.5	241462	ATE - Halter
			→	+PR 0WF; ☐		24.3481-1817.5	241169	BOS - Halter
			→	+PR 0WF; ☐		24.3481-1818.5	241170	BOS - Halter
			→	+PR 0WC / 0WL; ☐		24.3511-1721.5	240920	BOS - Halter
			→	+PR 0WC / 0WL; ☐		24.3511-1722.5	240921	BOS - Halter
→								































































































	kw					! #		
VW - CRAFTER 30-50 Pritsche/Fahrgestell (2F_) 04/06→12/16								
Bremsschlauch								
2.0 TDI	80 - 100	05/11→12/16	←	07/11→; +PR 0WC / 0WF / 0WL	2	24.5137-0385.3	331089	L= 385
			→	07/11→; +PR 0WF	2	24.5131-0415.3	331238	L= 415
			→	07/11→; +PR 0WC / 0WL	2	24.5137-0385.3	331089	L= 385
			→	07/11→; +PR 0WF; für Reifenabmessung: 285/65	2	24.5137-0470.3	331090	L= 470
2.0 TDI	84 - 120	07/11→12/16	←	+PR 0WC / 0WF / 0WL	2	24.5137-0385.3	331089	L= 385
2.5 TDI	65 - 120	04/06→05/13	→	+PR 0WF	2	24.5131-0415.3	331238	L= 415
			→	+PR 0WC / 0WL	2	24.5137-0385.3	331089	L= 385
			→	+PR 0WF; für Reifenabmessung: 285/65	2	24.5137-0470.3	331090	L= 470
2.0 TDI 4motion	120	11/11→12/16	←	+PR 0WC / 0WF / 0WL	2	24.5137-0385.3	331089	L= 385
VW - EOS (1F7, 1F8) 03/06→08/15								
Bremssattel								
1.4 TSI	90 - 118	11/07→08/15	←	+PR 1LJ / 1ZA / 1ZD; 		24.3541-9553.5	241025	ATE - Halter
1.6 FSI	85	06/06→05/08	←	+PR 1ZE; 		24.3541-9553.5	241025	ATE - Halter
2.0 TDI	103	06/06→05/08	←	+PR 1LJ / 1ZA / 1ZD; 		24.3541-9554.5	241026	ATE - Halter
2.0 TDI 16V	103	05/08→08/15	←	+PR 1ZE; 		24.3541-9554.5	241026	ATE - Halter
2.0 TSI	155	11/09→08/15	←	+PR 1ZE; 		24.3541-9554.5	241026	ATE - Halter
3.2 V6	184	06/06→05/09	←	+PR 1LK; 		24.3576-9995.5	240962	ATE - Halter
3.6 V6	191	05/09→11/10	←	+PR 1LK; 		24.3576-9996.5	240963	ATE - Halter
			→	+PR 1KD; 		24.3384-1755.5	240886	TRW - Halter
			→	+PR 1KD; 		24.3384-1756.5	240887	TRW - Halter
			→	+PR 1KS; 		24.3384-1777.5	240988	BOS - Halter
			→	+PR 1KS; 		24.3384-1778.5	241002	BOS - Halter
			→	+PR 1KZ; 		24.3387-1717.5	240872	TRW - Halter
			→	+PR 1KZ; 		24.3387-1718.5	240873	TRW - Halter
			→	+PR 1KJ; 		24.3414-1709.5	240834	TRW - Halter
			→	+PR 1KJ; 		24.3414-1710.5	240835	TRW - Halter
			→	+PR 2EA; 		24.3417-1711.5	240766	TRW - Halter
			→	+PR 2EA; 		24.3417-1712.5	240767	TRW - Halter
2.0 FSI	110	03/06→05/08	←	05/06→; +PR 1ZE; 		24.3541-9553.5	241025	ATE - Halter
2.0 TFSI	147	03/06→08/15	←	05/06→; +PR 1LJ / 1ZA / 1ZD; 		24.3541-9553.5	241025	ATE - Halter
			←	05/06→; +PR 1ZE; 		24.3541-9554.5	241026	ATE - Halter
			←	05/06→; +PR 1LJ / 1ZA / 1ZD; 		24.3541-9554.5	241026	ATE - Halter
			←	05/06→; +PR 1LK; 		24.3576-9995.5	240962	ATE - Halter
			←	05/06→; +PR 1LK; 		24.3576-9996.5	240963	ATE - Halter
			→	05/06→; +PR 1KD; 		24.3384-1755.5	240886	TRW - Halter
			→	05/06→; +PR 1KD; 		24.3384-1756.5	240887	TRW - Halter
			→	05/06→; +PR 1KS; 		24.3384-1777.5	240988	BOS - Halter
			→	05/06→; +PR 1KS; 		24.3384-1778.5	241002	BOS - Halter
			→	05/06→; +PR 1KZ; 		24.3387-1717.5	240872	TRW - Halter
			→	05/06→; +PR 1KZ; 		24.3387-1718.5	240873	TRW - Halter
			→	05/06→; +PR 1KJ; 		24.3414-1709.5	240834	TRW - Halter
			→	05/06→; +PR 1KJ; 		24.3414-1710.5	240835	TRW - Halter
			→	05/06→; +PR 2EA; 		24.3417-1711.5	240766	TRW - Halter
			→	05/06→; +PR 2EA; 		24.3417-1712.5	240767	TRW - Halter
2.0 TDI	100	11/10→08/15	←	+PR 1ZE; 		24.3541-9553.5	241025	ATE - Halter
			←	+PR 1LJ / 1ZA / 1ZD; 		24.3541-9553.5	241025	ATE - Halter
			←	+PR 1ZE; 		24.3541-9554.5	241026	ATE - Halter
			←	+PR 1LJ / 1ZA / 1ZD; 		24.3541-9554.5	241026	ATE - Halter
			←			24.3576-9995.5	240962	ATE - Halter
			←			24.3576-9996.5	240963	ATE - Halter
			→	+PR 1KD; 		24.3384-1755.5	240886	TRW - Halter
			→	+PR 1KD; 		24.3384-1756.5	240887	TRW - Halter







	kw			 	! #			
VW - EOS (1F7, 1F8) 03/06→08/15								
 Bremssattel								
2.0 TDI	100	11/10→08/15	➔	+PR 1KS; 		24.3384-1777.5	240988	BOS - Halter
			➔	+PR 1KS; 		24.3384-1778.5	241002	BOS - Halter
			➔	+PR 1KZ; 		24.3387-1717.5	240872	TRW - Halter
			➔	+PR 1KZ; 		24.3387-1718.5	240873	TRW - Halter
			➔	+PR 1KJ; 		24.3414-1709.5	240834	TRW - Halter
			➔	+PR 1KJ; 		24.3414-1710.5	240835	TRW - Halter
			➔	+PR 2EA; 		24.3417-1711.5	240766	TRW - Halter
			➔	+PR 2EA; 		24.3417-1712.5	240767	TRW - Halter
Halter, Bremssattel								
1.4 TSI	90 - 118	11/07→08/15	←	+PR 1LJ / 1ZA / 1ZD	2	11.0230-0131.1	260129	ATE
1.6 FSI	85	06/06→05/08	←	+PR 1LK	2	11.0230-0663.1	260131	ATE
2.0 TDI	103	06/06→05/08						
2.0 TDI 16V	103	05/08→08/15						
2.0 TSI	155	11/09→08/15						
3.2 V6	184	06/06→05/09						
3.6 V6	191	05/09→11/10						
2.0 FSI	110	03/06→05/08	←	05/06→; +PR 1LJ / 1ZA / 1ZD	2	11.0230-0131.1	260129	ATE
2.0 TFSI	147	03/06→08/15	←	05/06→; +PR 1LK	2	11.0230-0663.1	260131	ATE
2.0 TDI	100	11/10→08/15	←	+PR 1LJ / 1ZA / 1ZD	2	11.0230-0131.1	260129	ATE
			←		2	11.0230-0663.1	260131	ATE
Feder, Bremssattel								
1.4 TSI	90 - 118	11/07→08/15	←	+PR 1LJ / 1ZA / 1ZD	2	11.8116-0351.1	390538	ATE
1.6 FSI	85	06/06→05/08	←	+PR 1ZE	2	11.8116-0351.1	390538	ATE
2.0 TDI	103	06/06→05/08						
2.0 TDI 16V	103	05/08→08/15	←	+PR 1LK	2	11.8116-0410.2	390589	ATE
2.0 TSI	155	11/09→08/15						
3.2 V6	184	06/06→05/09						
3.6 V6	191	05/09→11/10						
2.0 FSI	110	03/06→05/08	←	05/06→; +PR 1ZE	2	11.8116-0351.1	390538	ATE
2.0 TFSI	147	03/06→08/15	←	05/06→; +PR 1LJ / 1ZA / 1ZD	2	11.8116-0351.1	390538	ATE
			←	05/06→; +PR 1LK	2	11.8116-0410.2	390589	ATE
2.0 TDI	100	11/10→08/15	←	+PR 1LJ / 1ZA / 1ZD	2	11.8116-0351.1	390538	ATE
			←	+PR 1ZE	2	11.8116-0351.1	390538	ATE
			←		2	11.8116-0410.2	390589	ATE
Führungshülzensatz, Bremssattel								
1.4 TSI	90 - 118	11/07→08/15	←	+PR 1LK		11.0101-5409.2	260035	ATE
1.6 FSI	85	06/06→05/08	←	+PR 1ZE		11.0101-5409.2	260035	ATE
2.0 TDI	103	06/06→05/08						
2.0 TDI 16V	103	05/08→08/15	←	+PR 1LJ / 1ZA / 1ZD		11.0101-5409.2	260035	ATE
2.0 TSI	155	11/09→08/15						
3.2 V6	184	06/06→05/09						
3.6 V6	191	05/09→11/10						
2.0 FSI	110	03/06→05/08	←	05/06→; +PR 1ZE		11.0101-5409.2	260035	ATE
2.0 TFSI	147	03/06→08/15	←	05/06→; +PR 1LJ / 1ZA / 1ZD		11.0101-5409.2	260035	ATE
			←	05/06→; +PR 1LK		11.0101-5409.2	260035	ATE
2.0 TDI	100	11/10→08/15	←			11.0101-5409.2	260035	ATE
			←	+PR 1ZE		11.0101-5409.2	260035	ATE
			←	+PR 1LJ / 1ZA / 1ZD		11.0101-5409.2	260035	ATE
Führungsbolzen, Bremssattel								
1.4 TSI	90 - 118	11/07→08/15		+PR 1ZE	2	11.8171-0008.1	990049	ATE
1.6 FSI	85	06/06→05/08		+PR 1LJ / 1ZA / 1ZD	2	11.8171-0008.1	990049	ATE
2.0 TDI	103	06/06→05/08		+PR 1LK	2	11.8171-0008.1	990049	ATE
2.0 TDI 16V	103	05/08→08/15						
2.0 TSI	155	11/09→08/15						
3.2 V6	184	06/06→05/09						
3.6 V6	191	05/09→11/10						
2.0 FSI	110	03/06→05/08		05/06→; +PR 1ZE	2	11.8171-0008.1	990049	ATE
2.0 TFSI	147	03/06→08/15		05/06→; +PR 1LJ / 1ZA / 1ZD	2	11.8171-0008.1	990049	ATE
				05/06→; +PR 1LK	2	11.8171-0008.1	990049	ATE
➔								







	kw					! #		
VW - EOS (1F7, 1F8) 03/06→08/15								
Führungsbolzen, Bremsattel								
2.0 TDI	100	11/10→08/15				2	11.8171-0008.1 990049	ATE
				+PR 1ZE		2	11.8171-0008.1 990049	ATE
				+PR 1LJ / 1ZA / 1ZD		2	11.8171-0008.1 990049	ATE
Zubehörsatz, Bremsattel								
1.4 TSI	90 - 118	11/07→08/15	➡	+PR 1KZ			24.0101-3803.2 260101	TRW
1.6 FSI	85	06/06→05/08						
2.0 TDI	100 - 103	06/06→08/15						
2.0 TDI 16V	103	05/08→08/15						
2.0 TSI	155	11/09→08/15						
3.2 V6	184	06/06→05/09						
3.6 V6	191	05/09→11/10						
2.0 FSI	110	03/06→05/08	➡	05/06→; +PR 1KZ			24.0101-3803.2 260101	TRW
2.0 TFSI	147	03/06→08/15						
Bremsschlauch								
1.4 TSI	90 - 118	11/07→08/15	←	+PR 1LJ / 1ZD / 1ZE		2	24.5143-0564.3 331433	L= 563
1.6 FSI	85	06/06→05/08	←	+PR 1LK		2	24.5237-0504.3 331742	L= 530
2.0 TDI	100 - 103	06/06→08/15	➡	+PR 1KS; ☐			83.7847-0254.3 331233	L= 255
2.0 TDI 16V	103	05/08→08/15	➡	+PR 1KS; ☐			83.7847-0257.3 331234	L= 255
2.0 TSI	155	11/09→08/15	➡	+PR 1KD / 1KJ / 1KZ / 2EA		2	83.7849-0243.3 331099	L= 243
3.2 V6	184	06/06→05/09						
3.6 V6	191	05/09→11/10						
2.0 FSI	110	03/06→05/08	←	05/06→; +PR 1LJ / 1ZD / 1ZE		2	24.5143-0564.3 331433	L= 563
2.0 TFSI	147	03/06→08/15	←	05/06→; +PR 1LK		2	24.5237-0504.3 331742	L= 530
			➡	05/06→; +PR 1KS; ☐			83.7847-0254.3 331233	L= 255
			➡	05/06→; +PR 1KS; ☐			83.7847-0257.3 331234	L= 255
			➡	05/06→; +PR 1KD / 1KJ / 1KZ / 2EA		2	83.7849-0243.3 331099	L= 243
VW - FOX Schrägheck (5Z1, 5Z3, 5Z4) 08/03→10/15								
Bremssattel								
1.2	40	04/05→07/11	←	+PR 1ZN; ☐			24.3481-1735.5 240283	ATE - Halter
1.4	55	04/05→12/09						
1.4 TDI	51	04/05→12/09	←	+PR 1ZN; ☐			24.3481-1736.5 240284	ATE - Halter
			←	+PR 1ZF; ☐			24.3541-9549.5 241023	ATE - Halter
			←	+PR 1ZF; ☐			24.3541-9550.5 241024	ATE - Halter
1.2	44	09/10→12/11	←	→ 08/11; +PR 1ZN; ☐			24.3481-1735.5 240283	ATE - Halter
1.6	74	10/03→08/14	←	→ 08/11; +PR 1ZN; ☐			24.3481-1736.5 240284	ATE - Halter
1.6 Total Flex	74	10/03→08/14	←	→ 08/11; +PR 1ZF; ☐			24.3541-9549.5 241023	ATE - Halter
			←	→ 08/11; +PR 1ZF; ☐			24.3541-9550.5 241024	ATE - Halter
Führungshülzensatz, Bremsattel								
1.2	40	04/05→07/11	←	+PR 1ZF			11.0101-5409.2 260035	ATE
1.4	55	04/05→12/09						
1.4 TDI	51	04/05→12/09						
1.2	44	09/10→12/11	←	→ 08/11; +PR 1ZF			11.0101-5409.2 260035	ATE
1.6	74	10/03→08/14						
1.6 Total Flex	74	10/03→08/14						
Bremsschlauch								
1.2	40	04/05→07/11	←			2	83.6247-0522.3 330595	L= 522
1.4	55	04/05→12/09						
1.4 TDI	51	04/05→12/09	➡			2	24.5201-0141.3 331778	L= 165
1.2	44	09/10→12/11	←	→ 08/11		2	83.6247-0522.3 330595	L= 522
1.6	74	10/03→08/14						
1.6 Total Flex	74	10/03→08/14	➡	→ 08/11		2	24.5201-0141.3 331778	L= 165
VW - FOX Van (5Z1) 09/10→12/11								
Bremssattel								
1.2	44	09/10→12/11	←	→ 08/11; +PR 1ZN; ☐			24.3481-1735.5 240283	ATE - Halter
			←	→ 08/11; +PR 1ZN; ☐			24.3481-1736.5 240284	ATE - Halter
			←	→ 08/11; +PR 1ZF; ☐			24.3541-9549.5 241023	ATE - Halter
			←	→ 08/11; +PR 1ZF; ☐			24.3541-9550.5 241024	ATE - Halter
→								

	kw			 	! #		
VW - FOX Van (5Z1) 09/10→12/11							
Führungshülzensatz, Bremsattel							
1.2	44	09/10→12/11	←	→ 08/11; +PR 1ZF		11.0101-5409.2 260035	ATE
 Bremschlauch							
1.2	44	09/10→12/11	←	→ 08/11	2	83.6247-0522.3 330595	L= 522
			→	→ 08/11	2	24.5201-0141.3 331778	L= 165
VW - GOLF IV (1J1) 08/97→04/08							
 Bremsattel							
1.4 16V	55	10/97→05/04	←	→ 10/03; +PR 1LR / 1LS / 1LQ / 1ZF / 1ZM; 		24.3541-9549.5 241023	ATE - Halter
1.6	75	08/00→06/05	←	→ 10/03; +PR 1LR / 1LS / 1LQ / 1ZF / 1ZM; 		24.3541-9550.5 241024	ATE - Halter
1.6 16V	77	02/00→06/05	→	→ 1J-Y-238580; +PR 1KK / 1KS / 1KV / 1KQ / 1KW; 		24.3384-1723.5 240842	TRW - Halter
			→	→ 1J-Y-238580; +PR 1KK / 1KS / 1KV / 1KQ / 1KW; 		24.3384-1724.5 240843	TRW - Halter
			→	1J-Y-238581→; → 10/03; +PR 1KK / 1KS / 1KV / 1KQ / 1KW; 		24.3384-1729.5 240816	TRW - Halter
			→	1J-Y-238581→; → 10/03; +PR 1KK / 1KS / 1KV / 1KQ / 1KW; 		24.3384-1730.5 240817	TRW - Halter
1.6	74	08/97→05/04	←	10/97→ 10/03; +PR 1LR / 1LS / 1LQ / 1ZF / 1ZM; 		24.3541-9549.5 241023	ATE - Halter
1.9 SDI	50	08/97→06/05	←	10/97→ 10/03; +PR 1LR / 1LS / 1LQ / 1ZF / 1ZM; 		24.3541-9550.5 241024	ATE - Halter
1.9 TDI	81	08/97→05/04	→	10/97→; → 1J-Y-238580; +PR 1KK / 1KS / 1KV / 1KQ / 1KW; 		24.3384-1723.5 240842	TRW - Halter
			→	10/97→; → 1J-Y-238580; +PR 1KK / 1KS / 1KV / 1KQ / 1KW; 		24.3384-1724.5 240843	TRW - Halter
			→	1J-Y-238581→; → 10/03; +PR 1KK / 1KS / 1KV / 1KQ / 1KW; 		24.3384-1729.5 240816	TRW - Halter
			→	1J-Y-238581→; → 10/03; +PR 1KK / 1KS / 1KV / 1KQ / 1KW; 		24.3384-1730.5 240817	TRW - Halter
1.6	74	02/01→03/07	←	+PR 1LR / 1LS / 1LQ / 1ZF / 1ZM; 		24.3541-9549.5 241023	ATE - Halter
2.0 BiFuel	85	05/02→05/03	←	+PR 1LR / 1LS / 1LQ / 1ZF / 1ZM; 		24.3541-9550.5 241024	ATE - Halter
			→	→ 1J-Y-238580; +PR 1KK / 1KS / 1KV / 1KQ / 1KW; 		24.3384-1723.5 240842	TRW - Halter
			→	→ 1J-Y-238580; +PR 1KK / 1KS / 1KV / 1KQ / 1KW; 		24.3384-1724.5 240843	TRW - Halter
			→	1J-Y-238581→; +PR 1KK / 1KS / 1KV / 1KQ / 1KW; 		24.3384-1729.5 240816	TRW - Halter
			→	1J-Y-238581→; +PR 1KK / 1KS / 1KV / 1KQ / 1KW; 		24.3384-1730.5 240817	TRW - Halter
1.6 FSI	81	01/02→06/05	←	→ 10/03; +PR 1LR / 1LS / 1LQ / 1ZF / 1ZM; 		24.3541-9549.5 241023	ATE - Halter
			←	→ 10/03; +PR 1LR / 1LS / 1LQ / 1ZF / 1ZM; 		24.3541-9550.5 241024	ATE - Halter
			→	→ 10/03; +PR 1KK / 1KS / 1KV / 1KQ / 1KW; 		24.3384-1729.5 240816	TRW - Halter
			→	→ 10/03; +PR 1KK / 1KS / 1KV / 1KQ / 1KW; 		24.3384-1730.5 240817	TRW - Halter
1.8	92	08/97→06/05	←	10/97→; +PR 1LE / 1LN / 1ZE / 1ZH; 		24.3541-8523.5 240551	ATE - Halter
			←	10/97→; +PR 1LE / 1LN / 1ZE / 1ZH; 		24.3541-8524.5 240552	ATE - Halter
			←	10/97→ 10/03; +PR 1LR / 1LS / 1LQ / 1ZF / 1ZM; 		24.3541-9549.5 241023	ATE - Halter
			←	10/97→ 10/03; +PR 1LR / 1LS / 1LQ / 1ZF / 1ZM; 		24.3541-9550.5 241024	ATE - Halter
			→	10/97→; → 1J-Y-238580; +PR 1KK / 1KS / 1KV / 1KQ / 1KW; 		24.3384-1723.5 240842	TRW - Halter
			→	10/97→; → 1J-Y-238580; +PR 1KK / 1KS / 1KV / 1KQ / 1KW; 		24.3384-1724.5 240843	TRW - Halter
			→	1J-Y-238581→; → 10/03; +PR 1KK / 1KS / 1KV / 1KQ / 1KW; 		24.3384-1729.5 240816	TRW - Halter
			→	1J-Y-238581→; → 10/03; +PR 1KK / 1KS / 1KV / 1KQ / 1KW; 		24.3384-1730.5 240817	TRW - Halter
1.8 4motion	92	05/98→06/05	←	07/98→ 10/03; +PR 1LR / 1LS / 1LQ / 1ZF / 1ZM; 		24.3541-9549.5 241023	ATE - Halter
			←	07/98→ 10/03; +PR 1LR / 1LS / 1LQ / 1ZF / 1ZM; 		24.3541-9550.5 241024	ATE - Halter
			→	07/98→ 10/03; +PR 1KE; 		24.3414-1705.5 240832	TRW - Halter
→							

	kw			 	! #		
VW - GOLF IV (1J1) 08/97→04/08							
 Bremsattel							
1.8 4motion	92	05/98→06/05	➡	07/98→ 10/03; +PR 1KE; 		24.3414-1706.5 240833	TRW - Halter
1.8 T 2.3 V5	110 110	08/97→06/05 08/97→10/00	⬅	10/97→; +PR 1LE / 1LN / 1ZE / 1ZH; 		24.3541-8523.5 240551	ATE - Halter
			⬅	10/97→; +PR 1LE / 1LN / 1ZE / 1ZH; 		24.3541-8524.5 240552	ATE - Halter
			➡	10/97→; → 1J-Y-238580; +PR 1KK / 1KS / 1KV / 1KQ / 1KW; 		24.3384-1723.5 240842	TRW - Halter
			➡	10/97→; → 1J-Y-238580; +PR 1KK / 1KS / 1KV / 1KQ / 1KW; 		24.3384-1724.5 240843	TRW - Halter
			➡	1J-Y-238581→; +PR 1KK / 1KS / 1KV / 1KQ / 1KW; 		24.3384-1729.5 240816	TRW - Halter
			➡	1J-Y-238581→; +PR 1KK / 1KS / 1KV / 1KQ / 1KW; 		24.3384-1730.5 240817	TRW - Halter
1.9 TDI	66	10/97→05/04	⬅	→ 06/01; +PR 1LR / 1LS / 1LQ / 1ZF / 1ZM; 		24.3541-9549.5 241023	ATE - Halter
			⬅	→ 06/01; +PR 1LR / 1LS / 1LQ / 1ZF / 1ZM; 		24.3541-9550.5 241024	ATE - Halter
			➡	→ 1J-Y-238580; +PR 1KK / 1KS / 1KV / 1KQ / 1KW; 		24.3384-1723.5 240842	TRW - Halter
			➡	→ 1J-Y-238580; +PR 1KK / 1KS / 1KV / 1KQ / 1KW; 		24.3384-1724.5 240843	TRW - Halter
			➡	1J-Y-238581→; → 06/01; +PR 1KK / 1KS / 1KV / 1KQ / 1KW; 		24.3384-1729.5 240816	TRW - Halter
			➡	1J-Y-238581→; → 06/01; +PR 1KK / 1KS / 1KV / 1KQ / 1KW; 		24.3384-1730.5 240817	TRW - Halter
1.9 TDI	74	09/00→06/05	⬅	+PR 1LR / 1LS / 1LQ / 1ZF / 1ZM; 		24.3541-9549.5 241023	ATE - Halter
			⬅	+PR 1LR / 1LS / 1LQ / 1ZF / 1ZM; 		24.3541-9550.5 241024	ATE - Halter
			➡	+PR 1KK / 1KS / 1KV / 1KQ / 1KW; 		24.3384-1729.5 240816	TRW - Halter
			➡	+PR 1KK / 1KS / 1KV / 1KQ / 1KW; 		24.3384-1730.5 240817	TRW - Halter
1.9 TDI	85	12/98→06/01	⬅	05/99→; +PR 1LR / 1LS / 1LQ / 1ZF / 1ZM; 		24.3541-9549.5 241023	ATE - Halter
			⬅	05/99→; +PR 1LR / 1LS / 1LQ / 1ZF / 1ZM; 		24.3541-9550.5 241024	ATE - Halter
			➡	05/99→; → 1J-Y-238580; +PR 1KK / 1KS / 1KV / 1KQ / 1KW; 		24.3384-1723.5 240842	TRW - Halter
			➡	05/99→; → 1J-Y-238580; +PR 1KK / 1KS / 1KV / 1KQ / 1KW; 		24.3384-1724.5 240843	TRW - Halter
			➡	1J-Y-238581→; +PR 1KK / 1KS / 1KV / 1KQ / 1KW; 		24.3384-1729.5 240816	TRW - Halter
			➡	1J-Y-238581→; +PR 1KK / 1KS / 1KV / 1KQ / 1KW; 		24.3384-1730.5 240817	TRW - Halter
1.9 TDI	96	11/00→06/05	⬅	04/01→ 10/03; +PR 1LE / 1LN / 1ZE / 1ZH; 		24.3541-8523.5 240551	ATE - Halter
			⬅	04/01→ 10/03; +PR 1LE / 1LN / 1ZE / 1ZH; 		24.3541-8524.5 240552	ATE - Halter
			➡	04/01→ 10/03; +PR 1KK / 1KS / 1KV / 1KQ / 1KW; 		24.3384-1729.5 240816	TRW - Halter
			➡	04/01→ 10/03; +PR 1KK / 1KS / 1KV / 1KQ / 1KW; 		24.3384-1730.5 240817	TRW - Halter
1.9 TDI	110	05/00→06/05	⬅	09/00→ 10/03; +PR 1LE / 1LN / 1ZE / 1ZH; 		24.3541-8523.5 240551	ATE - Halter
			⬅	09/00→ 10/03; +PR 1LE / 1LN / 1ZE / 1ZH; 		24.3541-8524.5 240552	ATE - Halter
			➡	09/00→ 10/03; +PR 1KK / 1KS / 1KV / 1KQ / 1KW; 		24.3384-1729.5 240816	TRW - Halter
			➡	09/00→ 10/03; +PR 1KK / 1KS / 1KV / 1KQ / 1KW; 		24.3384-1730.5 240817	TRW - Halter
1.9 TDI 4motion	66	07/98→04/02	⬅	→ 06/01; +PR 1LR / 1LS / 1LQ / 1ZF / 1ZM; 		24.3541-9549.5 241023	ATE - Halter
			⬅	→ 06/01; +PR 1LR / 1LS / 1LQ / 1ZF / 1ZM; 		24.3541-9550.5 241024	ATE - Halter
			➡	→ 06/01; +PR 1KE; 		24.3414-1705.5 240832	TRW - Halter
			➡	→ 06/01; +PR 1KE; 		24.3414-1706.5 240833	TRW - Halter
1.9 TDI 4motion	74	09/00→06/05	⬅	+PR 1LR / 1LS / 1LQ / 1ZF / 1ZM; 		24.3541-9549.5 241023	ATE - Halter
			⬅	+PR 1LR / 1LS / 1LQ / 1ZF / 1ZM; 		24.3541-9550.5 241024	ATE - Halter
			➡	+PR 1KE; 		24.3414-1705.5 240832	TRW - Halter
			➡	+PR 1KE; 		24.3414-1706.5 240833	TRW - Halter
1.9 TDI 4motion	85	09/99→06/01	⬅	11/99→; +PR 1LR / 1LS / 1LQ / 1ZF / 1ZM; 		24.3541-9549.5 241023	ATE - Halter
➔							

	kw			 	! #			
VW - GOLF IV (1J1) 08/97→04/08								
 Bremssattel								
1.9 TDI 4motion	85	09/99→06/01	←	11/99→; +PR 1LR / 1LS / 1LQ / 1ZF / 1ZM; 		24.3541-9550.5	241024	ATE - Halter
			→	11/99→; +PR 1KE; 		24.3414-1705.5	240832	TRW - Halter
			→	11/99→; +PR 1KE; 		24.3414-1706.5	240833	TRW - Halter
1.9 TDI 4motion	96	11/00→06/05	←	04/01→ 10/03; +PR 1LE / 1LN / 1ZE / 1ZH; 		24.3541-8523.5	240551	ATE - Halter
			←	04/01→ 10/03; +PR 1LE / 1LN / 1ZE / 1ZH; 		24.3541-8524.5	240552	ATE - Halter
			→	04/01→ 10/03; +PR 1KE; 		24.3414-1705.5	240832	TRW - Halter
1.9 TDI 4motion	110	02/00→06/05	←	09/00→ 10/03; +PR 1LE / 1LN / 1ZE / 1ZH; 		24.3541-8523.5	240551	ATE - Halter
			←	09/00→ 10/03; +PR 1LE / 1LN / 1ZE / 1ZH; 		24.3541-8524.5	240552	ATE - Halter
			→	09/00→ 10/03; +PR 1KE; 		24.3414-1705.5	240832	TRW - Halter
2.0	85	07/98→05/04	←	08/98→ 10/03; +PR 1LR / 1LS / 1LQ / 1ZF / 1ZM; 		24.3541-9549.5	241023	ATE - Halter
			←	08/98→ 10/03; +PR 1LR / 1LS / 1LQ / 1ZF / 1ZM; 		24.3541-9550.5	241024	ATE - Halter
			→	08/98→; → 1J-Y-238580; +PR 1KK / 1KS / 1KV / 1KQ / 1KW; 		24.3384-1723.5	240842	TRW - Halter
2.0	85	07/98→05/04	→	08/98→; → 1J-Y-238580; +PR 1KK / 1KS / 1KV / 1KQ / 1KW; 		24.3384-1724.5	240843	TRW - Halter
			→	1J-Y-238581→; → 10/03; +PR 1KK / 1KS / 1KV / 1KQ / 1KW; 		24.3384-1729.5	240816	TRW - Halter
			→	1J-Y-238581→; → 10/03; +PR 1KK / 1KS / 1KV / 1KQ / 1KW; 		24.3384-1730.5	240817	TRW - Halter
2.0 4motion	85	10/00→06/05	←	→ 10/03; +PR 1LR / 1LS / 1LQ / 1ZF / 1ZM; 		24.3541-9549.5	241023	ATE - Halter
			←	→ 10/03; +PR 1LR / 1LS / 1LQ / 1ZF / 1ZM; 		24.3541-9550.5	241024	ATE - Halter
			→	→ 10/03; +PR 1KE; 		24.3414-1705.5	240832	TRW - Halter
2.3 V5	125	10/00→06/05	←	→ 10/03; +PR 1LE / 1LN / 1ZE / 1ZH; 		24.3541-8523.5	240551	ATE - Halter
			←	→ 10/03; +PR 1LE / 1LN / 1ZE / 1ZH; 		24.3541-8524.5	240552	ATE - Halter
			→	→ 1J-Y-238580; +PR 1KK / 1KS / 1KV / 1KQ / 1KW; 		24.3384-1723.5	240842	TRW - Halter
2.3 V5	125	10/00→06/05	→	→ 1J-Y-238580; +PR 1KK / 1KS / 1KV / 1KQ / 1KW; 		24.3384-1724.5	240843	TRW - Halter
			→	1J-Y-238581→; → 10/03; +PR 1KK / 1KS / 1KV / 1KQ / 1KW; 		24.3384-1729.5	240816	TRW - Halter
			→	1J-Y-238581→; → 10/03; +PR 1KK / 1KS / 1KV / 1KQ / 1KW; 		24.3384-1730.5	240817	TRW - Halter
2.3 V5 4motion	110	12/98→10/00	←	+PR 1LE / 1LN / 1ZE / 1ZH; 		24.3541-8523.5	240551	ATE - Halter
			←	+PR 1LE / 1LN / 1ZE / 1ZH; 		24.3541-8524.5	240552	ATE - Halter
			→	+PR 1KE; 		24.3414-1705.5	240832	TRW - Halter
2.3 V5 4motion	125	10/00→06/05	→	+PR 1KE; 		24.3414-1706.5	240833	TRW - Halter
			←	→ 10/03; +PR 1LE / 1LN / 1ZE / 1ZH; 		24.3541-8523.5	240551	ATE - Halter
			←	→ 10/03; +PR 1LE / 1LN / 1ZE / 1ZH; 		24.3541-8524.5	240552	ATE - Halter
2.8 VR6	147	03/02→06/05	→	→ 10/03; +PR 1KE; 		24.3414-1705.5	240832	TRW - Halter
			→	→ 10/03; +PR 1KE; 		24.3414-1706.5	240833	TRW - Halter
			←	+PR 1LE / 1LN / 1ZE / 1ZH; 		24.3541-8523.5	240551	ATE - Halter
2.8 VR6 4motion	150	03/99→06/05	←	+PR 1LE / 1LN / 1ZE / 1ZH; 		24.3541-8524.5	240552	ATE - Halter
			←	→ 10/03; +PR 1LE / 1LN / 1ZE / 1ZH; 		24.3541-8523.5	240551	ATE - Halter
←	→ 10/03; +PR 1LE / 1LN / 1ZE / 1ZH; 		24.3541-8524.5	240552	ATE - Halter			
Halter, Bremssattel								
1.8 T 2.3 V5	110 110	08/97→06/05 08/97→10/00	←	1J-Y-115041→ 1J-2-315308; +PR 1LJ / 1ZQ	2	11.0230-0451.1	260130	ATE
			←	1J-2-315309→; +PR 1LJ / 1ZQ	2	11.0230-0451.1	260130	ATE
			←	10/97→; → 1J-YB115040; +PR 1LJ / 1ZQ	2	11.0230-0451.1	260130	ATE
			←	10/97→; +PR 1LE / 1LN / 1ZE / 1ZH	2	11.8170-0306.1	260102	ATE
→								

	kw			 	! #		
VW - GOLF IV (1J1) 08/97→04/08							
Halter, Bremsattel							
1.9 TDI 1.9 TDI 4motion	96 96	11/00→06/05 11/00→06/05	←	04/01→ 10/03; +PR 1LE / 1LN / 1ZE / 1ZH	2	11.8170-0306.1 260102	ATE
1.9 TDI 1.9 TDI 4motion	110 110	05/00→06/05 02/00→06/05	←	09/00→ 10/03; +PR 1LE / 1LN / 1ZE / 1ZH	2	11.8170-0306.1 260102	ATE
2.3 V5 2.3 V5 4motion 2.8 VR6 4motion	125 125 150	10/00→06/05 10/00→06/05 03/99→06/05	←	1J-Y-115041→ 1J-2-315308; +PR 1LJ / 1ZQ	2	11.0230-0451.1 260130	ATE
			←	→ 1J-YB115040; +PR 1LJ / 1ZQ	2	11.0230-0451.1 260130	ATE
			←	1J-2-315309→; → 10/03; +PR 1LJ / 1ZQ	2	11.0230-0451.1 260130	ATE
			←	→ 10/03; +PR 1LE / 1LN / 1ZE / 1ZH	2	11.8170-0306.1 260102	ATE
2.3 V5 4motion 2.8 VR6	110 147	12/98→10/00 03/02→06/05	←	1J-2-315309→; +PR 1LJ / 1ZQ	2	11.0230-0451.1 260130	ATE
			←	→ 1J-YB115040; +PR 1LJ / 1ZQ	2	11.0230-0451.1 260130	ATE
			←	1J-Y-115041→ 1J-2-315308; +PR 1LJ / 1ZQ	2	11.0230-0451.1 260130	ATE
			←	+PR 1LE / 1LN / 1ZE / 1ZH	2	11.8170-0306.1 260102	ATE
Feder, Bremsattel							
1.8 T 2.3 V5	110 110	08/97→06/05 08/97→10/00	←	1J-Y-115041→ 1J-2-315308; +PR 1LJ / 1ZQ	2	11.8116-0143.1 390513	ATE
			←	1J-2-315309→; +PR 1LJ / 1ZQ	2	11.8116-0143.1 390513	ATE
			←	10/97→; → 1J-YB115040; +PR 1LJ / 1ZQ	2	11.8116-0143.1 390513	ATE
			←	10/97→; +PR 1LE / 1LN / 1ZE / 1ZH	2	11.8116-0143.1 390513	ATE
1.8 T GTI	132	08/01→06/05	←	→ 10/03	2	11.8116-0143.1 390513	ATE
1.9 TDI 1.9 TDI 4motion	96 96	11/00→06/05 11/00→06/05	←	04/01→ 10/03; +PR 1LE / 1LN / 1ZE / 1ZH	2	11.8116-0143.1 390513	ATE
1.9 TDI 1.9 TDI 4motion	110 110	05/00→06/05 02/00→06/05	←	09/00→ 10/03; +PR 1LE / 1LN / 1ZE / 1ZH	2	11.8116-0143.1 390513	ATE
2.3 V5 2.3 V5 4motion 2.8 VR6 4motion	125 125 150	10/00→06/05 10/00→06/05 03/99→06/05	←	1J-Y-115041→ 1J-2-315308; +PR 1LJ / 1ZQ	2	11.8116-0143.1 390513	ATE
			←	→ 1J-YB115040; +PR 1LJ / 1ZQ	2	11.8116-0143.1 390513	ATE
			←	1J-2-315309→; → 10/03; +PR 1LJ / 1ZQ	2	11.8116-0143.1 390513	ATE
			←	→ 10/03; +PR 1LE / 1LN / 1ZE / 1ZH	2	11.8116-0143.1 390513	ATE
2.3 V5 4motion 2.8 VR6	110 147	12/98→10/00 03/02→06/05	←	1J-2-315309→; +PR 1LJ / 1ZQ	2	11.8116-0143.1 390513	ATE
			←	→ 1J-YB115040; +PR 1LJ / 1ZQ	2	11.8116-0143.1 390513	ATE
			←	+PR 1LE / 1LN / 1ZE / 1ZH	2	11.8116-0143.1 390513	ATE
			←	1J-Y-115041→ 1J-2-315308; +PR 1LJ / 1ZQ	2	11.8116-0143.1 390513	ATE
3.2 R32 4motion	177	09/02→06/05		→ 10/03; +PR 1ZT	2	11.8116-0260.1 390597	ATE
Führungshülzensatz, Bremsattel							
1.4 16V 1.6 1.6 16V 1.6 FSI 2.0 4motion	55 75 77 81 85	10/97→05/04 08/00→06/05 02/00→06/05 01/02→06/05 10/00→06/05	←	→ 10/03; +PR 1LR / 1LS / 1LQ / 1ZF / 1ZM		11.0101-5409.2 260035	ATE
1.6 1.8 1.9 SDI 1.9 TDI	74 92 50 81	08/97→05/04 08/97→06/05 08/97→06/05 08/97→05/04	←	10/97→ 10/03; +PR 1LR / 1LS / 1LQ / 1ZF / 1ZM		11.0101-5409.2 260035	ATE
1.6 1.9 TDI 1.9 TDI 4motion 2.0 BiFuel	74 74 74 85	02/01→03/07 09/00→06/05 09/00→06/05 05/02→05/03	←	+PR 1LR / 1LS / 1LQ / 1ZF / 1ZM		11.0101-5409.2 260035	ATE
1.8 4motion	92	05/98→06/05	←	07/98→ 10/03; +PR 1LR / 1LS / 1LQ / 1ZF / 1ZM		11.0101-5409.2 260035	ATE
1.8 T 2.3 V5	110 110	08/97→06/05 08/97→10/00	←	10/97→; → 1J-YB115040; +PR 1LJ / 1ZQ		11.0101-5409.2 260035	ATE
			←	10/97→; +PR 1LE / 1LN / 1ZE / 1ZH		11.0101-5409.2 260035	ATE
			←	1J-Y-115041→ 1J-2-315308; +PR 1LJ / 1ZQ		11.0101-5409.2 260035	ATE
			←	1J-2-315309→; +PR 1LJ / 1ZQ		11.0101-5409.2 260035	ATE
1.8 T GTI	132	08/01→06/05	←	→ 10/03		11.0101-5409.2 260035	ATE
1.9 TDI 1.9 TDI 4motion	66 66	10/97→05/04 07/98→04/02	←	→ 06/01; +PR 1LR / 1LS / 1LQ / 1ZF / 1ZM		11.0101-5409.2 260035	ATE
1.9 TDI	85	12/98→06/01	←	05/99→; +PR 1LR / 1LS / 1LQ / 1ZF / 1ZM		11.0101-5409.2 260035	ATE
1.9 TDI 1.9 TDI 4motion	96 96	11/00→06/05 11/00→06/05	←	04/01→ 10/03; +PR 1LE / 1LN / 1ZE / 1ZH		11.0101-5409.2 260035	ATE
→							

	kw			 	! #		
VW - GOLF IV (1J1) 08/97→04/08							
Führungshülzensatz, Bremsattel							
1.9 TDI	110	05/00→06/05	←	09/00→ 10/03; +PR 1LE / 1LN / 1ZE / 1ZH		11.0101-5409.2 260035	ATE
1.9 TDI 4motion	110	02/00→06/05					
1.9 TDI 4motion	85	09/99→06/01	←	11/99→; +PR 1LR / 1LS / 1LQ / 1ZF / 1ZM		11.0101-5409.2 260035	ATE
2.0	85	07/98→05/04	←	08/98→ 10/03; +PR 1LR / 1LS / 1LQ / 1ZF / 1ZM		11.0101-5409.2 260035	ATE
2.3 V5	125	10/00→06/05	←	→ 1J-YB115040; +PR 1LJ / 1ZQ		11.0101-5409.2 260035	ATE
2.3 V5 4motion	125	10/00→06/05					
2.8 VR6 4motion	150	03/99→06/05	←	→ 10/03; +PR 1LE / 1LN / 1ZE / 1ZH		11.0101-5409.2 260035	ATE
			←	1J-Y-115041→ 1J-2-315308; +PR 1LJ / 1ZQ		11.0101-5409.2 260035	ATE
			←	1J-2-315309→; → 10/03; +PR 1LJ / 1ZQ		11.0101-5409.2 260035	ATE
2.3 V5 4motion	110	12/98→10/00	←	→ 1J-YB115040; +PR 1LJ / 1ZQ		11.0101-5409.2 260035	ATE
2.8 VR6	147	03/02→06/05	←	+PR 1LE / 1LN / 1ZE / 1ZH		11.0101-5409.2 260035	ATE
			←	1J-Y-115041→ 1J-2-315308; +PR 1LJ / 1ZQ		11.0101-5409.2 260035	ATE
			←	1J-2-315309→; +PR 1LJ / 1ZQ		11.0101-5409.2 260035	ATE
Führungsbolzen, Bremsattel							
1.8 T	110	08/97→06/05		1J-Y-115041→ 1J-2-315308; +PR 1LJ / 1ZQ	2	11.8171-0008.1 990049	ATE
2.3 V5	110	08/97→10/00					
				1J-2-315309→; +PR 1LJ / 1ZQ	2	11.8171-0008.1 990049	ATE
			←	10/97→; +PR 1LE / 1LN / 1ZE / 1ZH	2	11.8171-0008.1 990049	ATE
			←	10/97→; → 1J-YB115040; +PR 1LJ / 1ZQ	2	11.8171-0008.1 990049	ATE
1.8 T GTI	132	08/01→06/05		→ 10/03	2	11.8171-0008.1 990049	ATE
1.9 TDI	96	11/00→06/05	←	04/01→ 10/03; +PR 1LE / 1LN / 1ZE / 1ZH	2	11.8171-0008.1 990049	ATE
1.9 TDI 4motion	96	11/00→06/05					
1.9 TDI	110	05/00→06/05	←	09/00→ 10/03; +PR 1LE / 1LN / 1ZE / 1ZH	2	11.8171-0008.1 990049	ATE
1.9 TDI 4motion	110	02/00→06/05					
2.3 V5	125	10/00→06/05		1J-Y-115041→ 1J-2-315308; +PR 1LJ / 1ZQ	2	11.8171-0008.1 990049	ATE
2.3 V5 4motion	125	10/00→06/05					
2.8 VR6 4motion	150	03/99→06/05		1J-2-315309→; → 10/03; +PR 1LJ / 1ZQ	2	11.8171-0008.1 990049	ATE
			←	→ 1J-YB115040; +PR 1LJ / 1ZQ	2	11.8171-0008.1 990049	ATE
			←	→ 10/03; +PR 1LE / 1LN / 1ZE / 1ZH	2	11.8171-0008.1 990049	ATE
2.3 V5 4motion	110	12/98→10/00		1J-Y-115041→ 1J-2-315308; +PR 1LJ / 1ZQ	2	11.8171-0008.1 990049	ATE
2.8 VR6	147	03/02→06/05					
			←	1J-2-315309→; +PR 1LJ / 1ZQ	2	11.8171-0008.1 990049	ATE
			←	→ 1J-YB115040; +PR 1LJ / 1ZQ	2	11.8171-0008.1 990049	ATE
			←	+PR 1LE / 1LN / 1ZE / 1ZH	2	11.8171-0008.1 990049	ATE
3.2 R32 4motion	177	09/02→06/05		→ 10/03; +PR 1ZT	2	11.8171-0008.1 990049	ATE
Bremsschlauch							
1.4 16V	55	10/97→05/04	←	→ 10/03	2	24.5143-0439.3 331411	L= 439
1.6	75	08/00→06/05					
1.6 16V	77	02/00→06/05	→	→ 10/03; □ / am Bremsattel		24.1253-0010.3 331066	L= 233 mit Rohrleitung
1.6 FSI	81	01/02→06/05	→	→ 10/03; □ / am Bremsattel		24.1253-0020.3 331067	L= 233 mit Rohrleitung
1.8 T GTI	132	08/01→06/05					
2.3 V5	125	10/00→06/05	→	→ 10/03	2	24.5201-0141.3 331778	L= 165
1.6	74	08/97→05/04	←	10/97→ 10/03	2	24.5143-0439.3 331411	L= 439
1.8	92	08/97→06/05					
1.9 SDI	50	08/97→06/05	→	10/97→ 10/03; □ / am Bremsattel		24.1253-0010.3 331066	L= 233 mit Rohrleitung
1.9 TDI	81	08/97→05/04	→	10/97→ 10/03; □ / am Bremsattel		24.1253-0020.3 331067	L= 233 mit Rohrleitung
			→	10/97→ 10/03	2	24.5201-0141.3 331778	L= 165
1.6	74	02/01→03/07	←		2	24.5143-0439.3 331411	L= 439
1.9 TDI	74	09/00→06/05	→	□ / am Bremsattel		24.1253-0010.3 331066	L= 233 mit Rohrleitung
2.0 BiFuel	85	05/02→05/03	→	□ / am Bremsattel		24.1253-0020.3 331067	L= 233 mit Rohrleitung
			→		2	24.5201-0141.3 331778	L= 165
1.8 4motion	92	05/98→06/05	←	07/98→ 10/03	2	24.5143-0569.3 331398	L= 569
			→	07/98→ 10/03	2	24.5201-0141.3 331778	L= 165
1.8 T	110	08/97→06/05	←	10/97→	2	24.5143-0439.3 331411	L= 439
2.3 V5	110	08/97→10/00	→	10/97→; □ / am Bremsattel		24.1253-0010.3 331066	L= 233 mit Rohrleitung
			→	10/97→; □ / am Bremsattel		24.1253-0020.3 331067	L= 233 mit Rohrleitung
			→	10/97→	2	24.5201-0141.3 331778	L= 165
1.9 TDI	66	10/97→05/04	←	→ 06/01	2	24.5143-0439.3 331411	L= 439
→							

VW - GOLF IV (1J1) 08/97→04/08

Bremsschlauch



























1.9 TDI	66	10/97→05/04	➔	→ 06/01; / am Bremssattel	24.1253-0010.3	331066	L= 233 mit Rohrleitung	
			➔	→ 06/01; / am Bremssattel	24.1253-0020.3	331067	L= 233 mit Rohrleitung	
			➔	→ 06/01	2	24.5201-0141.3	331778	L= 165
1.9 TDI	85	12/98→06/01	←	05/99→	2	24.5143-0439.3	331411	L= 439
			➔	05/99→; / am Bremssattel	24.1253-0010.3	331066	L= 233 mit Rohrleitung	
			➔	05/99→; / am Bremssattel	24.1253-0020.3	331067	L= 233 mit Rohrleitung	
			➔	05/99→	2	24.5201-0141.3	331778	L= 165
1.9 TDI	96	11/00→06/05	←	04/01→ 10/03	2	24.5143-0439.3	331411	L= 439
			➔	04/01→ 10/03; / am Bremssattel	24.1253-0010.3	331066	L= 233 mit Rohrleitung	
			➔	04/01→ 10/03; / am Bremssattel	24.1253-0020.3	331067	L= 233 mit Rohrleitung	
			➔	04/01→ 10/03	2	24.5201-0141.3	331778	L= 165
1.9 TDI	110	05/00→06/05	←	09/00→ 10/03	2	24.5143-0439.3	331411	L= 439
			➔	09/00→ 10/03; / am Bremssattel	24.1253-0010.3	331066	L= 233 mit Rohrleitung	
			➔	09/00→ 10/03; / am Bremssattel	24.1253-0020.3	331067	L= 233 mit Rohrleitung	
			➔	09/00→ 10/03	2	24.5201-0141.3	331778	L= 165
1.9 TDI 4motion	66	07/98→04/02	←	→ 06/01	2	24.5143-0569.3	331398	L= 569
			➔	→ 06/01	2	24.5201-0141.3	331778	L= 165
1.9 TDI 4motion 2.3 V5 4motion 2.8 VR6	74	09/00→06/05	←		2	24.5143-0569.3	331398	L= 569
	110	12/98→10/00	➔		2	24.5201-0141.3	331778	L= 165
	147	03/02→06/05	➔		2	24.5201-0141.3	331778	L= 165
1.9 TDI 4motion	85	09/99→06/01	←	11/99→	2	24.5143-0569.3	331398	L= 569
			➔	11/99→	2	24.5201-0141.3	331778	L= 165
1.9 TDI 4motion	96	11/00→06/05	←	04/01→ 10/03	2	24.5143-0569.3	331398	L= 569
			➔	04/01→ 10/03	2	24.5201-0141.3	331778	L= 165
1.9 TDI 4motion	110	02/00→06/05	←	09/00→ 10/03	2	24.5143-0569.3	331398	L= 569
			➔	09/00→ 10/03	2	24.5201-0141.3	331778	L= 165
2.0	85	07/98→05/04	←	08/98→ 10/03	2	24.5143-0439.3	331411	L= 439
			➔	08/98→ 10/03; / am Bremssattel	24.1253-0010.3	331066	L= 233 mit Rohrleitung	
			➔	08/98→ 10/03; / am Bremssattel	24.1253-0020.3	331067	L= 233 mit Rohrleitung	
			➔	08/98→ 10/03	2	24.5201-0141.3	331778	L= 165
2.0 4motion 2.3 V5 4motion 2.8 VR6 4motion	85	10/00→06/05	←	→ 10/03	2	24.5143-0569.3	331398	L= 569
	125	10/00→06/05	➔	→ 10/03	2	24.5201-0141.3	331778	L= 165
	150	03/99→06/05	➔	→ 10/03	2	24.5201-0141.3	331778	L= 165
3.2 R32 4motion	177	09/02→06/05	➔	→ 10/03	2	24.5201-0141.3	331778	L= 165

VW - GOLF IV (9B3) 03/06→











Bremssattel



































1.6 1.6 Total Flex	74	03/07→12/10	←	+PR 1ZF;	24.3541-9549.5	241023	ATE - Halter
	74 - 77	03/07→06/14	←	+PR 1ZF;	24.3541-9550.5	241024	ATE - Halter
1.8 GTI 2.0	132	01/07→12/10	←	+PR 1LJ / 1LL / 1LV / 1ZA / 1ZB / 1ZD; 	24.3541-9553.5	241025	ATE - Halter
	85	01/07→12/10	←	+PR 1ZE / 1ZP;	24.3541-9553.5	241025	ATE - Halter
			←	+PR 1ZE / 1ZP;	24.3541-9554.5	241026	ATE - Halter
			←	+PR 1LJ / 1LL / 1LV / 1ZA / 1ZB / 1ZD; 	24.3541-9554.5	241026	ATE - Halter
			←	+PR 1LM;	24.3576-9995.5	240962	ATE - Halter
			←	+PR 1LM;	24.3576-9996.5	240963	ATE - Halter
			➔	+PR 1KD;	24.3384-1755.5	240886	TRW - Halter
			➔	+PR 1KD;	24.3384-1756.5	240887	TRW - Halter
			➔	11/09→; +PR 1KT;	24.3384-1777.5	240988	BOS - Halter
			➔	11/09→; +PR 1KT;	24.3384-1778.5	241002	BOS - Halter
			➔	→ 10/09; +PR 1KZ;	24.3387-1717.5	240872	TRW - Halter
			➔	→ 10/09; +PR 1KZ;	24.3387-1718.5	240873	TRW - Halter
			➔	11/09→; +PR 1KY / 1KV;	24.3387-1729.5	240878	TRW - Halter
			➔	11/09→; +PR 1KY / 1KV;	24.3387-1730.5	240879	TRW - Halter
		➔	→ 10/09; +PR 1KE / 1KF;	24.3414-1709.5	240834	TRW - Halter	





















































→















	kw					! #		
VW - GOLF IV (9B3) 03/06→								
Bremssattel								
1.6 1.6 Total Flex	74 74 - 77	03/07→12/10 03/07→06/14	➔	→ 10/09; +PR 1KE / 1KF; 			24.3414-1710.5 240835	TRW - Halter
1.8 GTI 2.0	132 85	01/07→12/10 01/07→12/10						
1.8 GTI	142	04/07→12/09	➔	+PR 1ZF; 			24.3541-9549.5 241023	ATE - Halter
			➔	+PR 1ZF; 			24.3541-9550.5 241024	ATE - Halter
			➔	+PR 1LJ / 1LL / 1LV / 1ZA / 1ZB / 1ZD; 			24.3541-9553.5 241025	ATE - Halter
			➔	+PR 1ZE / 1ZP; 			24.3541-9553.5 241025	ATE - Halter
			➔	+PR 1LJ / 1LL / 1LV / 1ZA / 1ZB / 1ZD; 			24.3541-9554.5 241026	ATE - Halter
			➔	+PR 1ZE / 1ZP; 			24.3541-9554.5 241026	ATE - Halter
			➔	+PR 1LM; 			24.3576-9995.5 240962	ATE - Halter
			➔	+PR 1LM; 			24.3576-9996.5 240963	ATE - Halter
			➔	+PR 1KD; 			24.3384-1755.5 240886	TRW - Halter
			➔	+PR 1KD; 			24.3384-1756.5 240887	TRW - Halter
			➔	+PR 1KT; 			24.3384-1777.5 240988	BOS - Halter
			➔	+PR 1KT; 			24.3384-1778.5 241002	BOS - Halter
			➔	+PR 1KZ; 			24.3387-1717.5 240872	TRW - Halter
			➔	+PR 1KZ; 			24.3387-1718.5 240873	TRW - Halter
			➔	+PR 1KY / 1KV; 			24.3387-1729.5 240878	TRW - Halter
			➔	+PR 1KY / 1KV; 			24.3387-1730.5 240879	TRW - Halter
			➔	+PR 1KE / 1KF; 			24.3414-1709.5 240834	TRW - Halter
			➔	+PR 1KE / 1KF; 			24.3414-1710.5 240835	TRW - Halter
Halter, Bremssattel								
1.6 1.6 Total Flex	74 74 - 77	03/07→12/10 03/07→06/14	➔	+PR 1LJ / 1LL / 1LV / 1ZA / 1ZB / 1ZD			11.0230-0131.1 260129	ATE
1.8 GTI 2.0	132 - 142 85	01/07→12/10 01/07→12/10						
Feder, Bremssattel								
1.6 1.6 Total Flex	74 74 - 77	03/07→12/10 03/07→06/14		+PR 1ZE / 1ZP	2	11.8116-0351.1 390538	ATE	ATE
1.8 GTI 2.0	132 - 142 85	01/07→12/10 01/07→12/10		+PR 1LJ / 1LL / 1LV / 1ZA / 1ZB / 1ZD	2	11.8116-0351.1 390538	ATE	ATE
				+PR 1LM	2	11.8116-0410.2 390589	ATE	ATE
Führungshülensatz, Bremssattel								
1.6 1.6 Total Flex	74 74 - 77	03/07→12/10 03/07→06/14	➔	+PR 1ZK		11.0101-5409.2 260035	ATE	ATE
1.8 GTI 2.0	132 - 142 85	01/07→12/10 01/07→12/10	➔	+PR 1ZF		11.0101-5409.2 260035	ATE	ATE
			➔	+PR 1ZE / 1ZP		11.0101-5409.2 260035	ATE	ATE
			➔	+PR 1LJ / 1LL / 1LV / 1ZA / 1ZB / 1ZD		11.0101-5409.2 260035	ATE	ATE
			➔	+PR 1LM		11.0101-5409.2 260035	ATE	ATE
Führungsbolzen, Bremssattel								
1.6 1.6 Total Flex	74 74 - 77	03/07→12/10 03/07→06/14		+PR 1ZE / 1ZP	2	11.8171-0008.1 990049	ATE	ATE
1.8 GTI 2.0	132 - 142 85	01/07→12/10 01/07→12/10		+PR 1LJ / 1LL / 1LV / 1ZA / 1ZB / 1ZD	2	11.8171-0008.1 990049	ATE	ATE
				+PR 1LM	2	11.8171-0008.1 990049	ATE	ATE
				+PR 1ZK	2	11.8171-0008.1 990049	ATE	ATE
Zubehörsatz, Bremssattel								
1.6 1.6 Total Flex	74 74 - 77	03/07→12/10 03/07→06/14	➔	→ 10/09; +PR 1KZ		24.0101-3803.2 260101	TRW	TRW
1.8 GTI 2.0	132 85	01/07→12/10 01/07→12/10						
1.8 GTI	142	04/07→12/09	➔	+PR 1KZ		24.0101-3803.2 260101	TRW	TRW
Bremsschlauch								
1.6 →	74	03/07→12/10	➔	+PR 1LJ / 1LL / 1LV / 1ZA / 1ZB / 1ZD / 1ZE / 1ZF / 1ZP	2	24.5143-0564.3 331433	L= 563	



	kw					! #		
VW - GOLF IV (9B3) 03/06→								
 Bremsschlauch								
1.6 Total Flex	74	03/07→06/14	←	+PR 1ZK	2	24.5237-0504.3	331742	L= 530
1.8 GTI	132	01/07→12/10	→	+PR 1KD	2	24.5204-0233.3	331430	L= 233
2.0	85	01/07→12/10	→	→ 10/09; +PR 1KE / 1KF / 1KV / 1KY / 1KZ	2	24.5204-0233.3	331430	L= 233
			→	11/09→; +PR 1KS / 1KT; ☐		83.7847-0254.3	331233	L= 255
			→	11/09→; +PR 1KS / 1KT; ☐		83.7847-0257.3	331234	L= 255
1.8 GTI	142	04/07→12/09	←	+PR 1LJ / 1LL / 1LV / 1ZA / 1ZB / 1ZD / 1ZE / 1ZF / 1ZP	2	24.5143-0564.3	331433	L= 563
			←	+PR 1ZK	2	24.5237-0504.3	331742	L= 530
			→	+PR 1KD	2	24.5204-0233.3	331430	L= 233
			→	+PR 1KE / 1KF / 1KV / 1KY / 1KZ	2	24.5204-0233.3	331430	L= 233
VW - GOLF IV Cabriolet (1E7) 06/98→12/02								
 Bremssattel								
1.6	74	06/98→06/02	←	1E-V-000001→; → 02/02; ☐		24.3541-1609.5	240039	TRW - Halter
1.8	66	06/98→06/02	←	1E-V-000001→; → 02/02; ☐		24.3541-1610.5	240040	TRW - Halter
1.9 TDI	66	06/98→06/02	←	→ 1E-T-030000; ☐		24.3541-1739.5	240223	TRW - Halter
2.0	85	06/98→06/02	←	→ 1E-T-030000; ☐		24.3541-1740.5	240224	TRW - Halter
			→	→ 1E-X-014000; ☐		24.3384-1707.5	240171	TRW - Halter
			→	→ 1E-X-014000; ☐		24.3384-1708.5	240172	TRW - Halter
			→	1E-X-014001→; → 02/02; ☐		24.3384-1723.5	240842	TRW - Halter
			→	1E-X-014001→; → 02/02; ☐		24.3384-1724.5	240843	TRW - Halter
1.8	55	06/98→06/02	←	→ 02/02; ☐		24.3541-1739.5	240223	TRW - Halter
			←	→ 02/02; ☐		24.3541-1740.5	240224	TRW - Halter
			→	→ 1E-X-014000; ☐		24.3384-1707.5	240171	TRW - Halter
			→	→ 1E-X-014000; ☐		24.3384-1708.5	240172	TRW - Halter
			→	1E-X-014001→; → 02/02; ☐		24.3384-1723.5	240842	TRW - Halter
			→	1E-X-014001→; → 02/02; ☐		24.3384-1724.5	240843	TRW - Halter
1.9 TDI	81	06/98→06/02	←	→ 02/02; ☐		24.3541-1609.5	240039	TRW - Halter
			←	→ 02/02; ☐		24.3541-1610.5	240040	TRW - Halter
			→	→ 1E-X-014000; ☐		24.3384-1707.5	240171	TRW - Halter
			→	→ 1E-X-014000; ☐		24.3384-1708.5	240172	TRW - Halter
			→	1E-X-014001→; → 02/02; ☐		24.3384-1723.5	240842	TRW - Halter
			→	1E-X-014001→; → 02/02; ☐		24.3384-1724.5	240843	TRW - Halter
Zubehörsatz, Bremssattel								
1.6	74	06/98→06/02	←	1E-V-000001→; → 02/02		24.0101-4301.2	260047	TRW
1.8	66	06/98→06/02	←					
1.9 TDI	66	06/98→06/02	←					
2.0	85	06/98→06/02	←					
1.9 TDI	81	06/98→06/02	←	→ 02/02		24.0101-4301.2	260047	TRW
 Bremsschlauch								
1.6	74	06/98→06/02	←	→ 02/02	2	24.5105-0442.3	331432	L= 442
1.8	55 - 66	06/98→06/02	→	→ 02/02	2	24.5201-0136.3	331777	L= 160
1.9 TDI	66	06/98→06/02	→					
1.9 TDI	81	06/98→06/02	←	→ 02/02	2	24.5105-0442.3	331432	L= 442
2.0	85	06/98→06/02	→	→ 1E-X-016000; am Bremssattel	2	24.5170-0161.3	331308	L= 161
			→	1E-X-016001→; → 02/02	2	24.5201-0136.3	331777	L= 160
			→	→ 1E-X-016000	2	24.5201-0136.3	331777	L= 160
VW - GOLF IV Van (1J1) 10/97→05/04								
 Bremssattel								
1.9 SDI	50	11/98→05/04	←	→ 06/01; +PR 1LR / 1LS / 1LQ / 1ZF / 1ZM; ☐		24.3541-9549.5	241023	ATE - Halter
1.9 TDI	66 - 81	10/97→05/04	←	→ 06/01; +PR 1LR / 1LS / 1LQ / 1ZF / 1ZM; ☐		24.3541-9550.5	241024	ATE - Halter
			→	→ 1J-Y-238580; +PR 1KK / 1KS / 1KV / 1KQ / 1KW; ☐		24.3384-1723.5	240842	TRW - Halter
→								

	kw					! #		
VW - GOLF IV Van (1J1) 10/97→05/04								
 Bremssattel								
1.9 SDI 1.9 TDI	50 66 - 81	11/98→05/04 10/97→05/04	➔	→ 1J-Y-238580; +PR 1KK / 1KS / 1KV / 1KQ / 1KW; 	24.3384-1724.5	240843	TRW - Halter	
			➔	→ 1J-Y-238581→; → 06/01; +PR 1KK / 1KS / 1KV / 1KQ / 1KW; 	24.3384-1729.5	240816	TRW - Halter	
			➔	→ 1J-Y-238581→; → 06/01; +PR 1KK / 1KS / 1KV / 1KQ / 1KW; 	24.3384-1730.5	240817	TRW - Halter	
1.9 TDI	96	04/01→05/04	➔	→ 10/03; +PR 1LE / 1LN / 1ZE / 1ZH; 	24.3541-8523.5	240551	ATE - Halter	
			➔	→ 10/03; +PR 1LE / 1LN / 1ZE / 1ZH; 	24.3541-8524.5	240552	ATE - Halter	
			➔	→ 06/01; +PR 1LR / 1LS / 1LQ / 1ZF / 1ZM; 	24.3541-9549.5	241023	ATE - Halter	
			➔	→ 06/01; +PR 1LR / 1LS / 1LQ / 1ZF / 1ZM; 	24.3541-9550.5	241024	ATE - Halter	
			➔	→ 1J-Y-238580; +PR 1KK / 1KS / 1KV / 1KQ / 1KW; 	24.3384-1723.5	240842	TRW - Halter	
			➔	→ 1J-Y-238580; +PR 1KK / 1KS / 1KV / 1KQ / 1KW; 	24.3384-1724.5	240843	TRW - Halter	
			➔	→ 10/03; +PR 1KK / 1KS / 1KV / 1KQ / 1KW; 	24.3384-1729.5	240816	TRW - Halter	
			➔	→ 1J-Y-238581→; → 06/01; +PR 1KK / 1KS / 1KV / 1KQ / 1KW; 	24.3384-1729.5	240816	TRW - Halter	
			➔	→ 10/03; +PR 1KK / 1KS / 1KV / 1KQ / 1KW; 	24.3384-1730.5	240817	TRW - Halter	
			➔	→ 1J-Y-238581→; → 06/01; +PR 1KK / 1KS / 1KV / 1KQ / 1KW; 	24.3384-1730.5	240817	TRW - Halter	
			1.9 TDI 4motion	85	01/00→04/01	➔	+PR 1LR / 1LS / 1LQ / 1ZF / 1ZM; 	24.3541-9549.5
➔	+PR 1LR / 1LS / 1LQ / 1ZF / 1ZM; 	24.3541-9550.5				241024	ATE - Halter	
➔	→ 1J-Y-238580; +PR 1KK / 1KS / 1KV / 1KQ / 1KW; 	24.3384-1723.5				240842	TRW - Halter	
➔	→ 1J-Y-238580; +PR 1KK / 1KS / 1KV / 1KQ / 1KW; 	24.3384-1724.5				240843	TRW - Halter	
➔	→ 1J-Y-238581→; +PR 1KK / 1KS / 1KV / 1KQ / 1KW; 	24.3384-1729.5				240816	TRW - Halter	
➔	→ 1J-Y-238581→; +PR 1KK / 1KS / 1KV / 1KQ / 1KW; 	24.3384-1730.5				240817	TRW - Halter	
➔	+PR 1KE; 	24.3414-1705.5				240832	TRW - Halter	
➔	+PR 1KE; 	24.3414-1706.5				240833	TRW - Halter	
Halter, Bremssattel								
1.9 TDI	96	04/01→05/04	➔	→ 10/03; +PR 1LE / 1LN / 1ZE / 1ZH	2	11.8170-0306.1	260102	ATE
Feder, Bremssattel								
1.9 TDI	96	04/01→05/04	➔	→ 10/03; +PR 1LE / 1LN / 1ZE / 1ZH	2	11.8116-0143.1	390513	ATE
Führungshülzensatz, Bremssattel								
1.9 SDI 1.9 TDI	50 66 - 81	11/98→05/04 10/97→05/04	➔	→ 06/01; +PR 1LR / 1LS / 1LQ / 1ZF / 1ZM	11.0101-5409.2	260035	ATE	
			➔	→ 06/01; +PR 1LR / 1LS / 1LQ / 1ZF / 1ZM	11.0101-5409.2	260035	ATE	
1.9 TDI	96	04/01→05/04	➔	→ 06/01; +PR 1LR / 1LS / 1LQ / 1ZF / 1ZM	11.0101-5409.2	260035	ATE	
			➔	→ 10/03; +PR 1LE / 1LN / 1ZE / 1ZH	11.0101-5409.2	260035	ATE	
1.9 TDI 4motion	85	01/00→04/01	➔	+PR 1LR / 1LS / 1LQ / 1ZF / 1ZM	11.0101-5409.2	260035	ATE	
Führungsbolzen, Bremssattel								
1.9 TDI	96	04/01→05/04	➔	→ 10/03; +PR 1LE / 1LN / 1ZE / 1ZH	2	11.8171-0008.1	990049	ATE
 Bremsschlauch								
1.9 SDI 1.9 TDI	50 66 - 81	11/98→05/04 10/97→05/04	➔	→ 06/01	2	24.5143-0439.3	331411	L= 439
			➔	→ 06/01;  / am Bremssattel	24.1253-0010.3	331066	L= 233 mit Rohrleitung	
			➔	→ 06/01;  / am Bremssattel	24.1253-0020.3	331067	L= 233 mit Rohrleitung	
			➔	→ 06/01	2	24.5201-0141.3	331778	L= 165
1.9 TDI	96	04/01→05/04	➔	→ 06/01	2	24.5143-0439.3	331411	L= 439
			➔	→ 10/03	2	24.5143-0439.3	331411	L= 439
			➔	→ 10/03;  / am Bremssattel	24.1253-0010.3	331066	L= 233 mit Rohrleitung	
			➔	→ 06/01;  / am Bremssattel	24.1253-0010.3	331066	L= 233 mit Rohrleitung	
			➔	→ 06/01;  / am Bremssattel	24.1253-0020.3	331067	L= 233 mit Rohrleitung	
			➔					

	kw			 	! #		
VW - GOLF IV Van (1J1) 10/97→05/04							
 Bremsschlauch							
1.9 TDI	96	04/01→05/04	➔	→ 10/03;  / am Bremssattel		24.1253-0020.3 331067	L= 233 mit Rohrleitung
			➔	→ 10/03	2	24.5201-0141.3 331778	L= 165
			➔	→ 06/01	2	24.5201-0141.3 331778	L= 165
1.9 TDI 4motion	85	01/00→04/01	←		2	24.5143-0439.3 331411	L= 439
						24.5143-0569.3 331398	L= 569
			➔	 / am Bremssattel		24.1253-0010.3 331066	L= 233 mit Rohrleitung
			➔	 / am Bremssattel		24.1253-0020.3 331067	L= 233 mit Rohrleitung
			➔		2	24.5201-0141.3 331778	L= 165
VW - GOLF IV Variant (1J5) 05/99→06/06							
 Bremssattel							
1.4 16V 1.6	55	05/99→06/06	←	+PR 1LR / 1LS / 1ZF / 1ZP / 1ZM; 		24.3541-9549.5 241023	ATE - Halter
	74 - 75	05/99→06/06	←	+PR 1LR / 1LS / 1ZF / 1ZP / 1ZM; 		24.3541-9550.5 241024	ATE - Halter
1.6 16V 1.9 SDI 1.9 TDI	77	02/00→06/06	➔	→ 1J-Y-238580; +PR 1KP / 1KT; 		24.3414-1703.5 240830	TRW - Halter
	50	05/99→06/06	➔	→ 1J-Y-238580; +PR 1KP / 1KT; 		24.3414-1704.5 240831	TRW - Halter
2.0 2.0 Bi-Fuel	85	05/99→06/06	➔	1J-Y-238581→; +PR 1KP / 1KT; 		24.3414-1705.5 240832	TRW - Halter
	85	02/02→06/06	➔	1J-Y-238581→; +PR 1KP / 1KT; 		24.3414-1706.5 240833	TRW - Halter
1.6 FSI 1.9 TDI	81	01/02→06/06	←	+PR 1LR / 1LS / 1ZF / 1ZP / 1ZM; 		24.3541-9549.5 241023	ATE - Halter
	74	09/00→06/06	←	+PR 1LR / 1LS / 1ZF / 1ZP / 1ZM; 		24.3541-9550.5 241024	ATE - Halter
			➔	+PR 1KP / 1KT; 		24.3414-1705.5 240832	TRW - Halter
			➔	+PR 1KP / 1KT; 		24.3414-1706.5 240833	TRW - Halter
1.8 4motion 1.9 TDI 4motion	92	05/99→06/06	←	+PR 1LR / 1LS / 1ZF / 1ZP / 1ZM; 		24.3541-9549.5 241023	ATE - Halter
	66 - 85	05/99→06/06	←	+PR 1LR / 1LS / 1ZF / 1ZP / 1ZM; 		24.3541-9550.5 241024	ATE - Halter
2.0 4motion	85	10/00→06/06	➔	+PR 1KE; 		24.3414-1705.5 240832	TRW - Halter
			➔	+PR 1KE; 		24.3414-1706.5 240833	TRW - Halter
1.8 T	110	05/00→06/06	←	+PR 1ZD / 1ZE; 		24.3541-8523.5 240551	ATE - Halter
			←	+PR 1ZD / 1ZE; 		24.3541-8524.5 240552	ATE - Halter
			➔	+PR 1KP / 1KT; 		24.3414-1705.5 240832	TRW - Halter
			➔	+PR 1KP / 1KT; 		24.3414-1706.5 240833	TRW - Halter
1.9 TDI	96	11/00→06/06	←	04/01→; +PR 1ZD / 1ZE; 		24.3541-8523.5 240551	ATE - Halter
			←	04/01→; +PR 1ZD / 1ZE; 		24.3541-8524.5 240552	ATE - Halter
			←	04/01→; +PR 1LR / 1LS / 1ZF / 1ZP / 1ZM; 		24.3541-9549.5 241023	ATE - Halter
			←	04/01→; +PR 1LR / 1LS / 1ZF / 1ZP / 1ZM; 		24.3541-9550.5 241024	ATE - Halter
			➔	04/01→; +PR 1KP / 1KT; 		24.3414-1705.5 240832	TRW - Halter
			➔	04/01→; +PR 1KP / 1KT; 		24.3414-1706.5 240833	TRW - Halter
1.9 TDI	110	06/01→06/06	←	+PR 1ZD / 1ZE; 		24.3541-8523.5 240551	ATE - Halter
			←	+PR 1ZD / 1ZE; 		24.3541-8524.5 240552	ATE - Halter
			←	+PR 1LR / 1LS / 1ZF / 1ZP / 1ZM; 		24.3541-9549.5 241023	ATE - Halter
			←	+PR 1LR / 1LS / 1ZF / 1ZP / 1ZM; 		24.3541-9550.5 241024	ATE - Halter
			➔	+PR 1KP / 1KT; 		24.3414-1705.5 240832	TRW - Halter
			➔	+PR 1KP / 1KT; 		24.3414-1706.5 240833	TRW - Halter
1.9 TDI 4motion	96	11/00→06/06	←	04/01→; +PR 1ZD / 1ZE; 		24.3541-8523.5 240551	ATE - Halter
			←	04/01→; +PR 1ZD / 1ZE; 		24.3541-8524.5 240552	ATE - Halter
			➔	04/01→; +PR 1KE; 		24.3414-1705.5 240832	TRW - Halter
			➔	04/01→; +PR 1KE; 		24.3414-1706.5 240833	TRW - Halter
1.9 TDI 4motion 2.3 V5 4motion	110 - 125	05/02→06/05 05/99→06/06	←	+PR 1ZD / 1ZE; 		24.3541-8523.5 240551	ATE - Halter
			←	+PR 1ZD / 1ZE; 		24.3541-8524.5 240552	ATE - Halter
			➔	+PR 1KE; 		24.3414-1705.5 240832	TRW - Halter
			➔	+PR 1KE; 		24.3414-1706.5 240833	TRW - Halter
2.3 V5	110 - 125	05/99→06/06	←	+PR 1ZD / 1ZE; 		24.3541-8523.5 240551	ATE - Halter
			←	+PR 1ZD / 1ZE; 		24.3541-8524.5 240552	ATE - Halter
			➔	→ 1J-Y-238580; +PR 1KP / 1KT; 		24.3414-1703.5 240830	TRW - Halter
→							

	kw					! #			
VW - GOLF IV Variant (1J5) 05/99→06/06									
 Bremssattel									
2.3 V5	110 - 125	05/99→06/06	→	→ 1J-Y-238580; +PR 1KP / 1KT; 			24.3414-1704.5	240831	TRW - Halter
			→	→ 1J-Y-238581→; +PR 1KP / 1KT; 			24.3414-1705.5	240832	TRW - Halter
			→	→ 1J-Y-238581→; +PR 1KP / 1KT; 			24.3414-1706.5	240833	TRW - Halter
2.8 V6 4motion	150	05/99→06/06	→	+PR 1KE; 			24.3414-1705.5	240832	TRW - Halter
			→	+PR 1KE; 			24.3414-1706.5	240833	TRW - Halter
Halter, Bremssattel									
1.8 T	110	05/00→06/06	←	+PR 1ZD / 1ZE	2		11.8170-0306.1	260102	ATE
1.9 TDI	110	06/01→06/06							
1.9 TDI 4motion	110	05/02→06/05							
2.3 V5	110 - 125	05/99→06/06							
2.3 V5 4motion	110 - 125	05/99→06/06							
1.9 TDI	96	11/00→06/06	←	04/01→; +PR 1ZD / 1ZE	2		11.8170-0306.1	260102	ATE
1.9 TDI 4motion	96	11/00→06/06							
2.8 V6 4motion	150	05/99→06/06	←		2		11.0230-0451.1	260130	ATE
Feder, Bremssattel									
1.8 T	110	05/00→06/06		+PR 1ZD / 1ZE	2		11.8116-0143.1	390513	ATE
1.9 TDI	110	06/01→06/06							
1.9 TDI 4motion	110	05/02→06/05							
2.3 V5	110 - 125	05/99→06/06							
2.3 V5 4motion	110 - 125	05/99→06/06							
1.9 TDI	96	11/00→06/06		04/01→; +PR 1ZD / 1ZE	2		11.8116-0143.1	390513	ATE
1.9 TDI 4motion	96	11/00→06/06							
2.8 V6 4motion	150	05/99→06/06	←		2		11.8116-0143.1	390513	ATE
Führungshülzensatz, Bremssattel									
1.4 16V	55	05/99→06/06	←	+PR 1LR / 1LS / 1ZF / 1ZP / 1ZM			11.0101-5409.2	260035	ATE
1.6	74 - 75	05/99→06/06							
1.6 16V	77	02/00→06/06							
1.6 FSI	81	01/02→06/06							
1.8 4motion	92	05/99→06/06							
1.9 SDI	50	05/99→06/06							
1.9 TDI	66 - 85	05/99→06/06							
1.9 TDI 4motion	66 - 85	05/99→06/06							
2.0	85	05/99→06/06							
2.0 4motion	85	10/00→06/06							
2.0 Bi-Fuel	85	02/02→06/06							
1.8 T	110	05/00→06/06	←	+PR 1ZD / 1ZE			11.0101-5409.2	260035	ATE
1.9 TDI 4motion	110	05/02→06/05							
2.3 V5	110 - 125	05/99→06/06							
2.3 V5 4motion	110 - 125	05/99→06/06							
1.9 TDI	96	11/00→06/06	←	04/01→; +PR 1ZD / 1ZE			11.0101-5409.2	260035	ATE
			←	04/01→; +PR 1LR / 1LS / 1ZF / 1ZP / 1ZM			11.0101-5409.2	260035	ATE
1.9 TDI	110	06/01→06/06	←	+PR 1LR / 1LS / 1ZF / 1ZP / 1ZM			11.0101-5409.2	260035	ATE
			←	+PR 1ZD / 1ZE			11.0101-5409.2	260035	ATE
1.9 TDI 4motion	96	11/00→06/06	←	04/01→; +PR 1ZD / 1ZE			11.0101-5409.2	260035	ATE
2.8 V6 4motion	150	05/99→06/06	←				11.0101-5409.2	260035	ATE
Führungsbolzen, Bremssattel									
1.8 T	110	05/00→06/06	←	+PR 1ZD / 1ZE	2		11.8171-0008.1	990049	ATE
1.9 TDI	110	06/01→06/06							
1.9 TDI 4motion	110	05/02→06/05							
2.3 V5	110 - 125	05/99→06/06							
2.3 V5 4motion	110 - 125	05/99→06/06							
1.9 TDI	96	11/00→06/06	←	04/01→; +PR 1ZD / 1ZE	2		11.8171-0008.1	990049	ATE
1.9 TDI 4motion	96	11/00→06/06							
2.8 V6 4motion	150	05/99→06/06	←		2		11.8171-0008.1	990049	ATE
 Bremsschlauch									
1.4 16V	55	05/99→06/06	←		2		24.5143-0439.3	331411	L= 439
→									



VW - GOLF IV Variant (1J5) 05/99→06/06







Bremsschlauch







1.6	74 - 75	05/99→06/06	➔	☐ / am Bremssattel		24.1253-0010.3 331066	L= 233 mit Rohrleitung		
1.6 16V	77	02/00→06/06	➔	☐ / am Bremssattel		24.1253-0020.3 331067	L= 233 mit Rohrleitung		
1.6 FSI	81	01/02→06/06	➔		2	24.5201-0141.3 331778	L= 165		
1.8 T	110	05/00→06/06	➔						
1.9 SDI	50	05/99→06/06	➔						
1.9 TDI	66 - 110	05/99→06/06	➔						
2.0	85	05/99→06/06	➔						
2.0 Bi-Fuel	85	02/02→06/06	➔						
2.3 V5	110 - 125	05/99→06/06	➔						
1.8 4motion	92	05/99→06/06	➔		2	24.5143-0569.3 331398	L= 569		
1.9 TDI 4motion	66 - 110	05/99→06/06	➔						
2.0 4motion	85	10/00→06/06	➔		2	24.5201-0141.3 331778	L= 165		
2.3 V5 4motion	110 - 125	05/99→06/06	➔						
2.8 V6 4motion	150	05/99→06/06	➔						
1.9 TDI	96	11/00→06/06	➔	04/01→	2	24.5143-0439.3 331411	L= 439		
			➔	04/01→; ☐ / am Bremssattel				24.1253-0010.3 331066	L= 233 mit Rohrleitung
			➔	04/01→; ☐ / am Bremssattel				24.1253-0020.3 331067	L= 233 mit Rohrleitung
			➔	04/01→				24.5201-0141.3 331778	L= 165
1.9 TDI 4motion	96	11/00→06/06	➔	04/01→	2	24.5143-0569.3 331398	L= 569		
			➔	04/01→				24.5201-0141.3 331778	L= 165









VW - GOLF V (1K1) 10/03→07/10

Bremssattel

1.4 16V	55	10/03→05/06	➔	+PR 1ZF / 1ZM / 1ZC; ☐		24.3541-9549.5 241023	ATE - Halter
1.4 FSI	66	10/03→07/06	➔	+PR 1ZF / 1ZM / 1ZC; ☐		24.3541-9550.5 241024	ATE - Halter
1.6 FSI	85	10/03→07/08	➔	+PR 1ZE / 1ZP; ☐		24.3541-9553.5 241025	ATE - Halter
			➔	+PR 1LL / 1LV; ☐		24.3541-9553.5 241025	ATE - Halter
			➔	+PR 1LJ / 1ZD; ☐		24.3541-9553.5 241025	ATE - Halter
			➔	+PR 1LJ / 1ZD; ☐		24.3541-9554.5 241026	ATE - Halter
			➔	+PR 1ZE / 1ZP; ☐		24.3541-9554.5 241026	ATE - Halter
			➔	+PR 1LL / 1LV; ☐		24.3541-9554.5 241026	ATE - Halter
			➔	+PR 1LK / 1LM; ☐		24.3576-9995.5 240962	ATE - Halter
			➔	+PR 1LK / 1LM; ☐		24.3576-9996.5 240963	ATE - Halter
			➔	+PR 1KD / 1KQ; ☐		24.3384-1755.5 240886	TRW - Halter
			➔	+PR 1KD / 1KQ; ☐		24.3384-1756.5 240887	TRW - Halter
			➔	+PR 1KZ; ☐		24.3387-1717.5 240872	TRW - Halter
			➔	+PR 1KZ; ☐		24.3387-1718.5 240873	TRW - Halter
			➔	+PR 1KE / 1KF / 1KV / 1KY; ☐		24.3414-1709.5 240834	TRW - Halter
			➔	+PR 1KE / 1KF / 1KV / 1KY; ☐		24.3414-1710.5 240835	TRW - Halter
1.4 16V	59	05/06→11/08	➔	+PR 1ZF / 1ZM / 1ZC; → 09/08; ☐		24.3541-9549.5 241023	ATE - Halter
1.4 TSI	90 - 125	11/05→11/08	➔	+PR 1ZF / 1ZM / 1ZC; → 09/08; ☐		24.3541-9550.5 241024	ATE - Halter
1.6	75	01/04→11/08	➔	+PR 1LJ / 1ZD; → 09/08; ☐		24.3541-9553.5 241025	ATE - Halter
1.6 MultiFuel	75	10/07→11/08	➔	+PR 1ZE / 1ZP; → 09/08; ☐		24.3541-9553.5 241025	ATE - Halter
1.9 TDI	66 - 77	10/03→11/08	➔	+PR 1LL / 1LV; → 09/08; ☐		24.3541-9553.5 241025	ATE - Halter
2.0	85	01/05→11/08	➔	+PR 1ZE / 1ZP; → 09/08; ☐		24.3541-9554.5 241026	ATE - Halter
2.0 FSI	110	01/04→11/08	➔	+PR 1LJ / 1ZD; → 09/08; ☐		24.3541-9554.5 241026	ATE - Halter
2.0 GTI	147 - 169	10/04→02/09	➔	+PR 1LL / 1LV; → 09/08; ☐		24.3541-9554.5 241026	ATE - Halter
2.0 SDI	55	01/04→11/08	➔	+PR 1LK / 1LM; → 09/08; ☐		24.3576-9995.5 240962	ATE - Halter
2.0 TDI	100 - 125	10/03→11/08	➔	+PR 1LK / 1LM; → 09/08; ☐		24.3576-9996.5 240963	ATE - Halter
2.0 TDI 16V	103	10/03→11/08	➔	+PR 1KD / 1KQ; → 09/08; ☐		24.3384-1755.5 240886	TRW - Halter
2.5	125	05/07→11/08	➔	+PR 1KD / 1KQ; → 09/08; ☐		24.3384-1756.5 240887	TRW - Halter
			➔	+PR 1KZ; → 09/08; ☐		24.3387-1717.5 240872	TRW - Halter
			➔	+PR 1KZ; → 09/08; ☐		24.3387-1718.5 240873	TRW - Halter
			➔	+PR 1KE / 1KF / 1KV / 1KY; → 09/08; ☐		24.3414-1709.5 240834	TRW - Halter
			➔	+PR 1KE / 1KF / 1KV / 1KY; → 09/08; ☐		24.3414-1710.5 240835	TRW - Halter

	kw			 	! #		
VW - GOLF V (1K1) 10/03—07/10							
Bremssattel							
1.9 TDI 4motion	77	08/04→11/08	←	+PR 1ZF / 1ZM / 1ZC; → 09/08; ☐		24.3541-9549.5 241023	ATE - Halter
2.0 FSI 4motion	110	08/04→11/08	←	+PR 1ZF / 1ZM / 1ZC; → 09/08; ☐		24.3541-9550.5 241024	ATE - Halter
2.0 TDI 16V 4motion	103	08/04→11/08	←	+PR 1ZF / 1ZM / 1ZC; → 09/08; ☐		24.3541-9550.5 241024	ATE - Halter
2.0 TDI 4motion	103	01/07→11/08	←	+PR 1LJ / 1ZD; → 09/08; ☐		24.3541-9553.5 241025	ATE - Halter
3.2 R32 4motion	184	11/05→11/08	←	+PR 1LL / 1LV; → 09/08; ☐		24.3541-9553.5 241025	ATE - Halter
			←	+PR 1ZE / 1ZP; → 09/08; ☐		24.3541-9553.5 241025	ATE - Halter
			←	+PR 1ZE / 1ZP; → 09/08; ☐		24.3541-9553.5 241025	ATE - Halter
			←	+PR 1ZE / 1ZP; → 09/08; ☐		24.3541-9554.5 241026	ATE - Halter
			←	+PR 1LJ / 1ZD; → 09/08; ☐		24.3541-9554.5 241026	ATE - Halter
			←	+PR 1LL / 1LV; → 09/08; ☐		24.3541-9554.5 241026	ATE - Halter
			←	+PR 1LK / 1LM; → 09/08; ☐		24.3576-9995.5 240962	ATE - Halter
			←	+PR 1LK / 1LM; → 09/08; ☐		24.3576-9996.5 240963	ATE - Halter
			→	+PR 1KE / 1KF / 1KV / 1KY; → 09/08; ☐		24.3414-1709.5 240834	TRW - Halter
			→	+PR 1KE / 1KF / 1KV / 1KY; → 09/08; ☐		24.3414-1710.5 240835	TRW - Halter
Halter, Bremssattel							
1.4 16V	55	10/03→05/06	←	+PR 1LJ / 1ZD		11.0230-0131.1 260129	ATE
1.4 FSI	66	10/03→07/06	←	+PR 1LL / 1LV		11.0230-0131.1 260129	ATE
1.6 FSI	85	10/03→07/08	←	+PR 1LL / 1LV		11.0230-0131.1 260129	ATE
1.4 16V	59	05/06→11/08	←	+PR 1LL / 1LV; → 09/08		11.0230-0131.1 260129	ATE
1.4 TSI	90 - 125	11/05→11/08	←	+PR 1LJ / 1ZD; → 09/08		11.0230-0131.1 260129	ATE
1.6	75	01/04→11/08					
1.6 MultiFuel	75	10/07→11/08					
1.9 TDI	66 - 77	10/03→11/08					
1.9 TDI 4motion	77	08/04→11/08					
2.0	85	01/05→11/08					
2.0 FSI	110	01/04→11/08					
2.0 FSI 4motion	110	08/04→11/08					
2.0 GTI	147 - 169	10/04→02/09					
2.0 SDI	55	01/04→11/08					
2.0 TDI	100 - 125	10/03→11/08					
2.0 TDI 16V	103	10/03→11/08					
2.0 TDI 16V 4motion	103	08/04→11/08					
2.0 TDI 4motion	103	01/07→11/08					
2.5	125	05/07→11/08					
3.2 R32 4motion	184	11/05→11/08					
Feder, Bremssattel							
1.4 16V	55	10/03→05/06	←	+PR 1ZE / 1ZP	2	11.8116-0351.1 390538	ATE
1.4 FSI	66	10/03→07/06	←	+PR 1LJ / 1ZD	2	11.8116-0351.1 390538	ATE
1.6 FSI	85	10/03→07/08	←	+PR 1LL / 1LV	2	11.8116-0351.1 390538	ATE
			←	+PR 1LK / 1LM	2	11.8116-0410.2 390589	ATE
1.4 16V	59	05/06→11/08	←	+PR 1LL / 1LV; → 09/08	2	11.8116-0351.1 390538	ATE
1.4 TSI	90 - 125	11/05→11/08	←	+PR 1LJ / 1ZD; → 09/08	2	11.8116-0351.1 390538	ATE
1.6	75	01/04→11/08	←	+PR 1ZE / 1ZP; → 09/08	2	11.8116-0351.1 390538	ATE
1.6 MultiFuel	75	10/07→11/08	←	+PR 1ZE / 1ZP; → 09/08	2	11.8116-0351.1 390538	ATE
1.9 TDI	66 - 77	10/03→11/08	←	+PR 1LK / 1LM; → 09/08	2	11.8116-0410.2 390589	ATE
1.9 TDI 4motion	77	08/04→11/08					
2.0	85	01/05→11/08					
2.0 FSI	110	01/04→11/08					
2.0 FSI 4motion	110	08/04→11/08					
2.0 GTI	147 - 169	10/04→02/09					
2.0 SDI	55	01/04→11/08					
2.0 TDI	100 - 125	10/03→11/08					
2.0 TDI 16V	103	10/03→11/08					
2.0 TDI 16V 4motion	103	08/04→11/08					
2.0 TDI 4motion	103	01/07→11/08					
2.5	125	05/07→11/08					
3.2 R32 4motion	184	11/05→11/08					
Führungshülzensatz, Bremssattel							
1.4 16V	55	10/03→05/06	←	+PR 1ZF / 1ZM / 1ZC		11.0101-5409.2 260035	ATE
1.4 FSI	66	10/03→07/06	←	+PR 1ZE / 1ZP		11.0101-5409.2 260035	ATE
1.6 FSI	85	10/03→07/08	←	+PR 1LJ / 1ZD		11.0101-5409.2 260035	ATE
			←	+PR 1LL / 1LV		11.0101-5409.2 260035	ATE
→							

	kw			 	! #		
VW - GOLF V (1K1) 10/03→07/10							
Führungshülzensatz, Bremssattel							
1.4 16V	55	10/03→05/06	←	+PR 1LK / 1LM		11.0101-5409.2 260035	ATE
1.4 FSI	66	10/03→07/06					
1.6 FSI	85	10/03→07/08					
1.4 16V	59	05/06→11/08	←	+PR 1LL / 1LV; → 09/08		11.0101-5409.2 260035	ATE
1.4 TSI	90 - 125	11/05→11/08	←	+PR 1LK / 1LM; → 09/08		11.0101-5409.2 260035	ATE
1.6	75	01/04→11/08	←	+PR 1ZF / 1ZM / 1ZC; → 09/08		11.0101-5409.2 260035	ATE
1.6 MultiFuel	75	10/07→11/08					
1.9 TDI	66 - 77	10/03→11/08	←	+PR 1ZE / 1ZP; → 09/08		11.0101-5409.2 260035	ATE
1.9 TDI 4motion	77	08/04→11/08	←	+PR 1LJ / 1ZD; → 09/08		11.0101-5409.2 260035	ATE
2.0	85	01/05→11/08					
2.0 FSI	110	01/04→11/08					
2.0 FSI 4motion	110	08/04→11/08					
2.0 GTI	147 - 169	10/04→02/09					
2.0 SDI	55	01/04→11/08					
2.0 TDI	100 - 125	10/03→11/08					
2.0 TDI 16V	103	10/03→11/08					
2.0 TDI 16V 4motion	103	08/04→11/08					
2.0 TDI 4motion	103	01/07→11/08					
2.5	125	05/07→11/08					
3.2 R32 4motion	184	11/05→11/08					
Führungsbolzen, Bremssattel							
1.4 16V	55	10/03→05/06		+PR 1ZE / 1ZP	2	11.8171-0008.1 990049	ATE
1.4 FSI	66	10/03→07/06		+PR 1LJ / 1ZD	2	11.8171-0008.1 990049	ATE
1.6 FSI	85	10/03→07/08		+PR 1LL / 1LV	2	11.8171-0008.1 990049	ATE
				+PR 1LK / 1LM	2	11.8171-0008.1 990049	ATE
1.4 16V	59	05/06→11/08		+PR 1ZE / 1ZP; → 09/08	2	11.8171-0008.1 990049	ATE
1.4 TSI	90 - 125	11/05→11/08		+PR 1LJ / 1ZD; → 09/08	2	11.8171-0008.1 990049	ATE
1.6	75	01/04→11/08		+PR 1LL / 1LV; → 09/08	2	11.8171-0008.1 990049	ATE
1.6 MultiFuel	75	10/07→11/08					
1.9 TDI	66 - 77	10/03→11/08		+PR 1LK / 1LM; → 09/08	2	11.8171-0008.1 990049	ATE
1.9 TDI 4motion	77	08/04→11/08					
2.0	85	01/05→11/08					
2.0 FSI	110	01/04→11/08					
2.0 FSI 4motion	110	08/04→11/08					
2.0 GTI	147 - 169	10/04→02/09					
2.0 SDI	55	01/04→11/08					
2.0 TDI	100 - 125	10/03→11/08					
2.0 TDI 16V	103	10/03→11/08					
2.0 TDI 16V 4motion	103	08/04→11/08					
2.0 TDI 4motion	103	01/07→11/08					
2.5	125	05/07→11/08					
3.2 R32 4motion	184	11/05→11/08					
Zubehörsatz, Bremssattel							
1.4 16V	55	10/03→05/06	→	+PR 1KZ		24.0101-3803.2 260101	TRW
1.4 FSI	66	10/03→07/06					
1.6 FSI	85	10/03→07/08					
1.4 16V	59	05/06→11/08	→	+PR 1KZ; → 09/08		24.0101-3803.2 260101	TRW
1.4 TSI	90 - 125	11/05→11/08					
1.6	75	01/04→11/08					
1.6 MultiFuel	75	10/07→11/08					
1.9 TDI	66 - 77	10/03→11/08					
2.0	85	01/05→11/08					
2.0 FSI	110	01/04→11/08					
2.0 GTI	147 - 169	10/04→02/09					
2.0 SDI	55	01/04→11/08					
2.0 TDI	100 - 125	10/03→11/08					
2.0 TDI 16V	103	10/03→11/08					
2.5	125	05/07→11/08					
Bremsschlauch							
1.4 16V	55	10/03→05/06	←		2	24.5143-0564.3 331433	L= 563
1.4 FSI	66	10/03→07/06					
1.6 FSI	85	10/03→07/08	→		2	24.5204-0233.3 331430	L= 233
1.4 16V	59	05/06→11/08	←	→ 09/08	2	24.5143-0564.3 331433	L= 563
1.4 TSI	90 - 125	11/05→11/08	→	→ 09/08	2	24.5204-0233.3 331430	L= 233
1.6	75	01/04→11/08					
→							

	kw			 	! #		
VW - GOLF V (1K1) 10/03→07/10							
 Bremsschlauch							
1.6 MultiFuel 1.9 TDI	75 66 - 77	10/07→11/08 10/03→11/08	←	→ 09/08	2	24.5143-0564.3 331433	L= 563
			→	→ 09/08	2	24.5204-0233.3 331430	L= 233
2.0 2.0 FSI 2.0 GTI	85 110 147 -	01/05→11/08 01/04→11/08 10/04→02/09					
169 2.0 SDI 2.0 TDI	169 55 100 -	01/04→11/08 10/03→11/08					
125 2.0 TDI 16V 2.5	125 103 125	01/04→11/08 10/03→11/08 05/07→11/08					
1.9 TDI 4motion	77	08/04→11/08	←	→ 09/08; +PR 1ZE / 1ZP	2	24.5143-0564.3 331433	L= 563
			←	→ 09/08; +PR 1LK / 1LM	2	24.5237-0504.3 331742	L= 530
			→	→ 09/08	2	24.5204-0233.3 331430	L= 233
			→	08/06→ 09/08	2	24.5204-0233.3 331430	L= 233
2.0 FSI 4motion 2.0 TDI 16V 4motion	110 103	08/04→11/08 08/04→11/08	←	→ 09/08; +PR 1ZE / 1ZP	2	24.5143-0564.3 331433	L= 563
2.0 TDI 4motion 3.2 R32 4motion	103 184	01/07→11/08 11/05→11/08	←	→ 09/08; +PR 1LK / 1LM	2	24.5237-0504.3 331742	L= 530
			→	→ 09/08	2	24.5204-0233.3 331430	L= 233
VW - GOLF V Variant (1K5) 01/07→07/09							
 Bremssattel							
1.4 1.4 TSI	59 90 - 125	06/07→07/09 06/07→07/09	←	→ 06/09; +PR 1ZM; ☐		24.3541-9549.5 241023	ATE - Halter
			←	→ 06/09; +PR 1ZM; ☐		24.3541-9550.5 241024	ATE - Halter
1.6 1.6 MultiFuel	75 75	06/07→07/09 11/07→07/09	←	→ 06/09; +PR 1ZE / 1ZP; ☐		24.3541-9553.5 241025	ATE - Halter
1.9 TDI 1.9 TDI 4motion	77 77	06/07→07/09 01/08→07/09	←	→ 06/09; +PR 1LJ / 1ZD; ☐		24.3541-9553.5 241025	ATE - Halter
2.0 TDI	100 - 103	06/07→07/09	←	→ 06/09; +PR 1LJ / 1ZD; ☐		24.3541-9554.5 241026	ATE - Halter
2.0 TDI 16V 2.0 TFSI	103 147	06/07→07/09 06/07→07/09	←	→ 06/09; +PR 1ZE / 1ZP; ☐		24.3541-9554.5 241026	ATE - Halter
			→	→ 06/09; +PR 1KE / 1KF / 1KJ / 1KV; ☐		24.3414-1709.5 240834	TRW - Halter
			→	→ 06/09; +PR 1KE / 1KF / 1KJ / 1KV; ☐		24.3414-1710.5 240835	TRW - Halter
Halter, Bremssattel							
1.4 1.4 TSI	59 90 - 125	06/07→07/09 06/07→07/09	←	→ 06/09; +PR 1LJ / 1ZD	2	11.0230-0131.1 260129	ATE
1.6 1.6 MultiFuel	75 75	06/07→07/09 11/07→07/09					
1.9 TDI 1.9 TDI 4motion	77 77	06/07→07/09 01/08→07/09					
2.0 TDI	100 - 103	06/07→07/09					
2.0 TDI 16V 2.0 TFSI	103 147	06/07→07/09 06/07→07/09					
Feder, Bremssattel							
1.4 1.4 TSI	59 90 - 125	06/07→07/09 06/07→07/09	←	→ 06/09; +PR 1ZE / 1ZP	2	11.8116-0351.1 390538	ATE
			←	→ 06/09; +PR 1LJ / 1ZD	2	11.8116-0351.1 390538	ATE
1.6 1.6 MultiFuel	75 75	06/07→07/09 11/07→07/09					
1.9 TDI 1.9 TDI 4motion	77 77	06/07→07/09 01/08→07/09					
2.0 TDI	100 - 103	06/07→07/09					
2.0 TDI 16V 2.0 TFSI	103 147	06/07→07/09 06/07→07/09					
Führungshülzensatz, Bremssattel							
1.4 1.4 TSI	59 90 - 125	06/07→07/09 06/07→07/09	←	→ 06/09; +PR 1ZM		11.0101-5409.2 260035	ATE
			←	→ 06/09; +PR 1ZE / 1ZP		11.0101-5409.2 260035	ATE
1.6 1.6 MultiFuel	75 75	06/07→07/09 11/07→07/09	←	→ 06/09; +PR 1LJ / 1ZD		11.0101-5409.2 260035	ATE
1.9 TDI 1.9 TDI 4motion	77 77	06/07→07/09 01/08→07/09					
2.0 TDI	100 - 103	06/07→07/09					
2.0 TDI 16V 2.0 TFSI	103 147	06/07→07/09 06/07→07/09					
Führungsbolzen, Bremssattel							
1.4 →	59	06/07→07/09		→ 06/09; +PR 1ZE / 1ZP	2	11.8171-0008.1 990049	ATE

VW - GOLF V Variant (1K5) 01/07→07/09

Führungsbolzen, Bremsattel

1.4 TSI	90 - 125	06/07→07/09		→ 06/09; +PR 1LJ / 1ZD	2	11.8171-0008.1	990049	ATE
1.6	75	06/07→07/09						
1.6 MultiFuel	75	11/07→07/09						
1.9 TDI	77	06/07→07/09						
1.9 TDI 4motion	77	01/08→07/09						
2.0 TDI	100 - 103	06/07→07/09						
2.0 TDI 16V	103	06/07→07/09						
2.0 TFSI	147	06/07→07/09						























































 **Bremsschlauch**

















1.4	59	06/07→07/09		→ 06/09	2	24.5143-0564.3	331433	L= 563
1.4 TSI	90 - 125	06/07→07/09		→ 06/09	2	24.5204-0233.3	331430	L= 233
1.6	75	06/07→07/09						
1.6 MultiFuel	75	11/07→07/09						
1.9 TDI	77	06/07→07/09						
1.9 TDI 4motion	77	01/08→07/09						
2.0 TDI	100 - 103	06/07→07/09						
2.0 TDI 16V	103	06/07→07/09						
2.0 TFSI	147	06/07→07/09						







VW - GOLF VI (5K1) 10/08→12/14







 **Bremsattel**

























1.2 TSI 2.0 GTI	63 173	05/10→11/12 05/11→11/12		+PR 1ZF; ☐		24.3541-9549.5	241023	ATE - Halter
				+PR 1ZF; ☐		24.3541-9550.5	241024	ATE - Halter
				+PR 1ZE / 1ZP; ☐		24.3541-9553.5	241025	ATE - Halter
				+PR 1LJ / 1LL / 1LV / 1ZA / 1ZB / 1ZD; ☐		24.3541-9553.5	241025	ATE - Halter
				+PR 1LJ / 1LL / 1LV / 1ZA / 1ZB / 1ZD; ☐		24.3541-9554.5	241026	ATE - Halter
				+PR 1ZE / 1ZP; ☐		24.3541-9554.5	241026	ATE - Halter
				+PR 1LM; ☐		24.3576-9995.5	240962	ATE - Halter
				+PR 1LM; ☐		24.3576-9996.5	240963	ATE - Halter
				+PR 1KD; ☐		24.3384-1755.5	240886	TRW - Halter
				+PR 1KD; ☐		24.3384-1756.5	240887	TRW - Halter
				+PR 1KT; ☐		24.3384-1777.5	240988	BOS - Halter
				+PR 1KT; ☐		24.3384-1778.5	241002	BOS - Halter
				+PR 1KY / 1KV; ☐		24.3387-1729.5	240878	TRW - Halter
1.2 TSI	77	11/08→11/12		05/09→; +PR 1ZF; ☐		24.3541-9549.5	241023	ATE - Halter
				05/09→; +PR 1ZF; ☐		24.3541-9550.5	241024	ATE - Halter
				05/09→; +PR 1LJ / 1LL / 1LV / 1ZA / 1ZB / 1ZD; ☐		24.3541-9553.5	241025	ATE - Halter
				05/09→; +PR 1ZE / 1ZP; ☐		24.3541-9553.5	241025	ATE - Halter
				05/09→; +PR 1ZE / 1ZP; ☐		24.3541-9554.5	241026	ATE - Halter
				05/09→; +PR 1LJ / 1LL / 1LV / 1ZA / 1ZB / 1ZD; ☐		24.3541-9554.5	241026	ATE - Halter
				05/09→; +PR 1LM; ☐		24.3576-9995.5	240962	ATE - Halter
				05/09→; +PR 1LM; ☐		24.3576-9996.5	240963	ATE - Halter
				05/09→; +PR 1KD; ☐		24.3384-1755.5	240886	TRW - Halter
				05/09→; +PR 1KD; ☐		24.3384-1756.5	240887	TRW - Halter
				11/09→; +PR 1KT; ☐		24.3384-1777.5	240988	BOS - Halter
				11/09→; +PR 1KT; ☐		24.3384-1778.5	241002	BOS - Halter
				05/09→ 10/09; +PR 1KZ; ☐		24.3387-1717.5	240872	TRW - Halter
	05/09→ 10/09; +PR 1KZ; ☐		24.3387-1718.5	240873	TRW - Halter			
	11/09→; +PR 1KY / 1KV; ☐		24.3387-1729.5	240878	TRW - Halter			
	11/09→; +PR 1KY / 1KV; ☐		24.3387-1730.5	240879	TRW - Halter			
	05/09→ 10/09; +PR 1KE / 1KF; ☐		24.3414-1709.5	240834	TRW - Halter			
	05/09→ 10/09; +PR 1KE / 1KF; ☐		24.3414-1710.5	240835	TRW - Halter			
1.4 →	59	10/08→11/12		+PR 1ZF; ☐		24.3541-9549.5	241023	ATE - Halter

	kw			 	! #		
VW - GOLF VI (5K1) 10/08→12/14							
 Bremssattel							
1.4 TSI	90 - 118	10/08→11/12	←	+PR 1ZF; 		24.3541-9550.5 241024	ATE - Halter
1.6	75	10/08→11/12	←	+PR 1ZE / 1ZP; 		24.3541-9553.5 241025	ATE - Halter
1.6 BiFuel	75	03/09→11/12	←	+PR 1LJ / 1LL / 1LV / 1ZA / 1ZB / 1ZD;		24.3541-9553.5 241025	ATE - Halter
1.6 MultiFuel	75	10/08→11/12					
1.6 TDI	66 - 77	02/09→11/12	←	+PR 1LJ / 1LL / 1LV / 1ZA / 1ZB / 1ZD;		24.3541-9554.5 241026	ATE - Halter
1.8 TSI	118	06/09→01/11					
2.0 GTI	147 - 155	04/09→11/13	←	+PR 1ZE / 1ZP; 		24.3541-9554.5 241026	ATE - Halter
2.0 TDI	81 - 125	10/08→05/13	←	+PR 1LM; 		24.3576-9995.5 240962	ATE - Halter
2.5	125	07/09→05/13	←	+PR 1LM; 		24.3576-9996.5 240963	ATE - Halter
			→	+PR 1KD; 		24.3384-1755.5 240886	TRW - Halter
			→	+PR 1KD; 		24.3384-1756.5 240887	TRW - Halter
			→	11/09→; +PR 1KT; 		24.3384-1777.5 240988	BOS - Halter
			→	11/09→; +PR 1KT; 		24.3384-1778.5 241002	BOS - Halter
			→	→ 10/09; +PR 1KZ; 		24.3387-1717.5 240872	TRW - Halter
			→	→ 10/09; +PR 1KZ; 		24.3387-1718.5 240873	TRW - Halter
			→	11/09→; +PR 1KY / 1KV; 		24.3387-1729.5 240878	TRW - Halter
			→	11/09→; +PR 1KY / 1KV; 		24.3387-1730.5 240879	TRW - Halter
			→	→ 10/09; +PR 1KE / 1KF; 		24.3414-1709.5 240834	TRW - Halter
			→	→ 10/09; +PR 1KE / 1KF; 		24.3414-1710.5 240835	TRW - Halter
2.0 R 4motion	188 - 199	11/09→11/13	←	+PR 1ZF; 		24.3541-9549.5 241023	ATE - Halter
2.0 TFSI 4motion	191	09/11→11/13	←	+PR 1ZF; 		24.3541-9550.5 241024	ATE - Halter
			←	+PR 1LJ / 1LL / 1LV / 1ZA / 1ZB / 1ZD;		24.3541-9553.5 241025	ATE - Halter
							
			←	+PR 1ZE / 1ZP; 		24.3541-9553.5 241025	ATE - Halter
			←	+PR 1LJ / 1LL / 1LV / 1ZA / 1ZB / 1ZD;		24.3541-9554.5 241026	ATE - Halter
							
			←	+PR 1ZE / 1ZP; 		24.3541-9554.5 241026	ATE - Halter
			←	+PR 1LM; 		24.3576-9995.5 240962	ATE - Halter
			←	+PR 1LM; 		24.3576-9996.5 240963	ATE - Halter
			→	+PR 1KS; 		24.3384-1777.5 240988	BOS - Halter
			→	+PR 1KS; 		24.3384-1778.5 241002	BOS - Halter
2.0 TDI 4motion	103	05/09→11/12	←	+PR 1ZF; 		24.3541-9549.5 241023	ATE - Halter
			←	+PR 1ZF; 		24.3541-9550.5 241024	ATE - Halter
			←	+PR 1ZE / 1ZP; 		24.3541-9553.5 241025	ATE - Halter
			←	+PR 1LJ / 1LL / 1LV / 1ZA / 1ZB / 1ZD;		24.3541-9553.5 241025	ATE - Halter
							
			←	+PR 1ZE / 1ZP; 		24.3541-9554.5 241026	ATE - Halter
			←	+PR 1LJ / 1LL / 1LV / 1ZA / 1ZB / 1ZD;		24.3541-9554.5 241026	ATE - Halter
							
			←	+PR 1LM; 		24.3576-9995.5 240962	ATE - Halter
			←	+PR 1LM; 		24.3576-9996.5 240963	ATE - Halter
			→	11/09→; +PR 1KS; 		24.3384-1777.5 240988	BOS - Halter
			→	11/09→; +PR 1KS; 		24.3384-1778.5 241002	BOS - Halter
			→	→ 10/09; +PR 1KE / 1KF; 		24.3414-1709.5 240834	TRW - Halter
			→	→ 10/09; +PR 1KE / 1KF; 		24.3414-1710.5 240835	TRW - Halter
Blue E-Motion	65	12/10→11/13	←	+PR 1ZF; 		24.3541-9549.5 241023	ATE - Halter
			←	+PR 1ZF; 		24.3541-9550.5 241024	ATE - Halter
			←	+PR 1ZE / 1ZP; 		24.3541-9553.5 241025	ATE - Halter
						24.3571-1803.5 241427	- Halter
			←	+PR 1LJ / 1LL / 1LV / 1ZA / 1ZB / 1ZD;		24.3541-9553.5 241025	ATE - Halter
							
			←	+PR 1LJ / 1LL / 1LV / 1ZA / 1ZB / 1ZD;		24.3541-9554.5 241026	ATE - Halter
							
			←	+PR 1ZE / 1ZP; 		24.3541-9554.5 241026	ATE - Halter
						24.3571-1804.5 241428	- Halter
			←	+PR 1LM; 		24.3576-9995.5 240962	ATE - Halter
			←	+PR 1LM; 		24.3576-9996.5 240963	ATE - Halter
→							

	kw			 	! #			
VW - GOLF VI (5K1) 10/08→12/14								
Bremssattel								
Blue E-Motion	65	12/10→11/13	➡	+PR 1KD; 	24.3384-1755.5	240886	TRW - Halter	
			➡	+PR 1KD; 	24.3384-1756.5	240887	TRW - Halter	
			➡	+PR 1KT; 	24.3384-1777.5	240988	BOS - Halter	
			➡	+PR 1KT; 	24.3384-1778.5	241002	BOS - Halter	
			➡	+PR 1KY / 1KV; 	24.3387-1729.5	240878	TRW - Halter	
			➡	+PR 1KY / 1KV; 	24.3387-1730.5	240879	TRW - Halter	
			➡	+PR 1KE / 1KR; + eFSB; 	24.6238-7023.5	241241	ATE - Halter + eFSB	
			➡	+PR 1KE / 1KR; + eFSB; 	24.6238-7047.5	241181	ATE - Halter + eFSB	
			➡	+PR 1KE / 1KR; + eFSB; 	24.6238-7024.5	241242	ATE - Halter + eFSB	
			➡	+PR 1KE / 1KR; + eFSB; 	24.6238-7048.5	241182	ATE - Halter + eFSB	
Halter, Bremssattel								
1.2 TSI	63	05/10→11/12	←	+PR 1LJ / 1LL / 1LV / 1ZA / 1ZB / 1ZD	11.0230-0131.1	260129	ATE	
1.4	59	10/08→11/12						
1.4 TSI	90 - 118	10/08→11/12						
1.6	75	10/08→11/12						
1.6 BiFuel	75	03/09→11/12						
1.6 MultiFuel	75	10/08→11/12						
1.6 TDI	66 - 77	02/09→11/12						
1.8 TSI	118	06/09→01/11						
2.0 GTI	147 - 173	04/09→11/13						
2.0 R 4motion	188 - 199	11/09→11/13						
2.0 TDI	81 - 125	10/08→05/13						
2.0 TDI 4motion	103	05/09→11/12						
2.0 TFSI 4motion	191	09/11→11/13						
2.5	125	07/09→05/13						
Blue E-Motion	65	12/10→11/13						
1.2 TSI	77	11/08→11/12	←	05/09→; +PR 1LJ / 1LL / 1LV / 1ZA / 1ZB / 1ZD	11.0230-0131.1	260129	ATE	
Feder, Bremssattel								
1.2 TSI	63	05/10→11/12		+PR 1ZE / 1ZP	2	11.8116-0351.1	390538	ATE
1.4	59	10/08→11/12						
1.4 TSI	90 - 118	10/08→11/12		+PR 1LJ / 1LL / 1LV / 1ZA / 1ZB / 1ZD	2	11.8116-0351.1	390538	ATE
				+PR 1LM	2	11.8116-0410.2	390589	ATE
1.6	75	10/08→11/12						
1.6 BiFuel	75	03/09→11/12						
1.6 MultiFuel	75	10/08→11/12						
1.6 TDI	66 - 77	02/09→11/12						
1.8 TSI	118	06/09→01/11						
2.0 GTI	147 - 173	04/09→11/13						
2.0 R 4motion	188 - 199	11/09→11/13						
2.0 TDI	81 - 125	10/08→05/13						
2.0 TDI 4motion	103	05/09→11/12						
2.0 TFSI 4motion	191	09/11→11/13						
2.5	125	07/09→05/13						
Blue E-Motion	65	12/10→11/13						
1.2 TSI	77	11/08→11/12		05/09→; +PR 1ZE / 1ZP	2	11.8116-0351.1	390538	ATE
				05/09→; +PR 1LJ / 1LL / 1LV / 1ZA / 1ZB / 1ZD	2	11.8116-0351.1	390538	ATE
				05/09→; +PR 1LM	2	11.8116-0410.2	390589	ATE
Führungshülzensatz, Bremssattel								
1.2 TSI	63	05/10→11/12	←	+PR 1ZK		11.0101-5409.2	260035	ATE
1.4	59	10/08→11/12	←	+PR 1ZF		11.0101-5409.2	260035	ATE
1.4 TSI	90 - 118	10/08→11/12	←	+PR 1ZE / 1ZP		11.0101-5409.2	260035	ATE
1.6	75	10/08→11/12	←	+PR 1LJ / 1LL / 1LV / 1ZA / 1ZB / 1ZD		11.0101-5409.2	260035	ATE
1.6 BiFuel	75	03/09→11/12	←	+PR 1LJ / 1LL / 1LV / 1ZA / 1ZB / 1ZD		11.0101-5409.2	260035	ATE
1.6 MultiFuel	75	10/08→11/12	←	+PR 1LM		11.0101-5409.2	260035	ATE
1.6 TDI	66 - 77	02/09→11/12	←					
1.8 TSI	118	06/09→01/11						
2.0 GTI	147 - 173	04/09→11/13						
2.0 R 4motion	188 - 199	11/09→11/13						
→								

	kw			 	! #		
VW - GOLF VI (5K1) 10/08→12/14							
Führungshülzensatz, Bremsattel							
2.0 TDI	81 - 125	10/08→05/13	←	+PR 1ZK		11.0101-5409.2 260035	ATE
2.0 TDI 4motion	103	05/09→11/12	←	+PR 1ZF		11.0101-5409.2 260035	ATE
2.0 TFSI 4motion	191	09/11→11/13	←	+PR 1ZE / 1ZP		11.0101-5409.2 260035	ATE
2.5 Blue E-Motion	125	07/09→05/13	←	+PR 1LJ / 1LL / 1LV / 1ZA / 1ZB / 1ZD		11.0101-5409.2 260035	ATE
	65	12/10→11/13	←	+PR 1LM		11.0101-5409.2 260035	ATE
1.2 TSI	77	11/08→11/12	←	05/09→; +PR 1ZF		11.0101-5409.2 260035	ATE
			←	05/09→; +PR 1ZE / 1ZP		11.0101-5409.2 260035	ATE
			←	05/09→; +PR 1LJ / 1LL / 1LV / 1ZA / 1ZB / 1ZD		11.0101-5409.2 260035	ATE
			←	05/09→; +PR 1LM		11.0101-5409.2 260035	ATE
			←	05/09→; +PR 1ZK		11.0101-5409.2 260035	ATE
Führungsbolzen, Bremsattel							
1.2 TSI	63	05/10→11/12		+PR 1LM	2	11.8171-0008.1 990049	ATE
1.4	59	10/08→11/12		+PR 1ZK	2	11.8171-0008.1 990049	ATE
1.4 TSI	90 - 118	10/08→11/12		+PR 1ZE / 1ZP	2	11.8171-0008.1 990049	ATE
1.6	75	10/08→11/12		+PR 1LJ / 1LL / 1LV / 1ZA / 1ZB / 1ZD	2	11.8171-0008.1 990049	ATE
1.6 BiFuel	75	03/09→11/12					
1.6 MultiFuel	75	10/08→11/12					
1.6 TDI	66 - 77	02/09→11/12					
1.8 TSI	118	06/09→01/11					
2.0 GTi	147 - 173	04/09→11/13					
2.0 R 4motion	188 - 199	11/09→11/13					
2.0 TDI	81 - 125	10/08→05/13					
2.0 TDI 4motion	103	05/09→11/12					
2.0 TFSI 4motion	191	09/11→11/13					
2.5	125	07/09→05/13					
Blue E-Motion	65	12/10→11/13					
1.2 TSI	77	11/08→11/12		05/09→; +PR 1ZE / 1ZP	2	11.8171-0008.1 990049	ATE
				05/09→; +PR 1LJ / 1LL / 1LV / 1ZA / 1ZB / 1ZD	2	11.8171-0008.1 990049	ATE
				05/09→; +PR 1LM	2	11.8171-0008.1 990049	ATE
				05/09→; +PR 1ZK	2	11.8171-0008.1 990049	ATE
Zubehörsatz, Bremsattel							
1.2 TSI	77	11/08→11/12	→	05/09→ 10/09; +PR 1KZ		24.0101-3803.2 260101	TRW
1.4	59	10/08→11/12	→	→ 10/09; +PR 1KZ		24.0101-3803.2 260101	TRW
1.4 TSI	90 - 118	10/08→11/12					
1.6	75	10/08→11/12					
1.6 BiFuel	75	03/09→11/12					
1.6 MultiFuel	75	10/08→11/12					
1.6 TDI	66 - 77	02/09→11/12					
1.8 TSI	118	06/09→01/11					
2.0 GTi	147 - 155	04/09→11/13					
2.0 TDI	81 - 125	10/08→05/13					
2.5	125	07/09→05/13					
Bremsschlauch							
1.2 TSI	63	05/10→11/12	←	+PR 1LJ / 1LL / 1LV / 1ZA / 1ZB / 1ZD / 1ZE / 1ZF / 1ZP	2	24.5143-0564.3 331433	L= 563
			←	+PR 1ZK	2	24.5237-0504.3 331742	L= 530
			→	+PR 1KD	2	24.5204-0233.3 331430	L= 233
			→	+PR 1KD; ☐		83.7847-0254.3 331233	L= 255
			→	+PR 1KD; ☐		83.7847-0257.3 331234	L= 255
1.2 TSI	77	11/08→11/12	←	05/09→; +PR 1LJ / 1LL / 1LV / 1ZA / 1ZB / 1ZD / 1ZE / 1ZF / 1ZP	2	24.5143-0564.3 331433	L= 563
			←	05/09→; +PR 1ZK	2	24.5237-0504.3 331742	L= 530
			→	05/09→; +PR 1KD	2	24.5204-0233.3 331430	L= 233
			→	05/09→ 10/09; +PR 1KE / 1KF / 1KV / 1KY / 1KZ	2	24.5204-0233.3 331430	L= 233
			→	11/09→; +PR 1KD; ☐		83.7847-0254.3 331233	L= 255
→							

	kw			 	! #		
VW - GOLF VI (5K1) 10/08→12/14							
Bremsschlauch							
1.2 TSI	77	11/08→11/12	➡	11/09→; +PR 1KD; ☐		83.7847-0257.3 331234	L= 255
1.4 TSI	59	10/08→11/12	←	+PR 1LJ / 1LL / 1LV / 1ZA / 1ZB / 1ZD / 1ZE / 1ZF / 1ZP	2	24.5143-0564.3 331433	L= 563
1.4 TSI	90 - 118	10/08→11/12	←	+PR 1ZK	2	24.5237-0504.3 331742	L= 530
1.6 TSI	75	10/08→11/12	➡	+PR 1KD	2	24.5204-0233.3 331430	L= 233
1.6 BiFuel	75	03/09→11/12	➡	+PR 1KD	2	24.5204-0233.3 331430	L= 233
1.6 MultiFuel	75	10/08→11/12	➡	→ 10/09; +PR 1KE / 1KF / 1KV / 1KY / 1KZ	2	24.5204-0233.3 331430	L= 233
1.6 TDI	77	02/09→11/12	➡	→ 10/09; +PR 1KE / 1KF / 1KV / 1KY / 1KZ	2	24.5204-0233.3 331430	L= 233
2.0 GTi	147 - 155	04/09→11/13	➡	11/09→; +PR 1KS / 1KT; ☐		83.7847-0254.3 331233	L= 255
2.0 TDI	81 - 125	10/08→05/13	➡	11/09→; +PR 1KS / 1KT; ☐		83.7847-0257.3 331234	L= 255
2.5 TDI	125	07/09→05/13	➡	11/09→; +PR 1KS / 1KT; ☐		83.7847-0257.3 331234	L= 255
1.6 TDI	66	02/09→11/12	←	+PR 1LJ / 1LL / 1LV / 1ZA / 1ZB / 1ZD / 1ZE / 1ZF / 1ZP	2	24.5143-0564.3 331433	L= 563
			←	+PR 1ZK	2	24.5237-0504.3 331742	L= 530
			➡	+PR 1KD	2	24.5204-0233.3 331430	L= 233
			➡	→ 10/09; +PR 1KD	2	24.5204-0233.3 331430	L= 233
			➡	11/09→; +PR 1KS / 1KT; ☐		83.7847-0254.3 331233	L= 255
			➡	11/09→; +PR 1KS / 1KT; ☐		83.7847-0257.3 331234	L= 255
1.8 TSI	118	06/09→01/11	←	+PR 1LJ / 1LL / 1LV / 1ZA / 1ZB / 1ZD / 1ZE / 1ZF / 1ZP	2	24.5143-0564.3 331433	L= 563
			←	+PR 1ZK	2	24.5237-0504.3 331742	L= 530
			➡	+PR 1KD	2	24.5204-0233.3 331430	L= 233
			➡	→ 10/09; +PR 1KE / 1KF / 1KV / 1KY / 1KZ	2	24.5204-0233.3 331430	L= 233
			➡	+PR 1KS / 1KT; ☐		83.7847-0254.3 331233	L= 255
			➡	+PR 1KS / 1KT; ☐		83.7847-0257.3 331234	L= 255
2.0 GTi	173	05/11→11/12	←	+PR 1LJ / 1LL / 1LV / 1ZA / 1ZB / 1ZD / 1ZE / 1ZF / 1ZP	2	24.5143-0564.3 331433	L= 563
			←	+PR 1ZK	2	24.5237-0504.3 331742	L= 530
			➡	+PR 1KD	2	24.5204-0233.3 331430	L= 233
			➡	+PR 1KS / 1KT; ☐		83.7847-0254.3 331233	L= 255
			➡	+PR 1KS / 1KT; ☐		83.7847-0257.3 331234	L= 255
2.0 R 4motion	188 - 199	11/09→11/13	←	+PR 1LJ / 1LL / 1LV / 1ZA / 1ZB / 1ZD / 1ZE / 1ZF / 1ZP	2	24.5143-0564.3 331433	L= 563
			←	+PR 1ZK	2	24.5237-0504.3 331742	L= 530
			➡	+PR 1KF / 1KW	2	24.5204-0233.3 331430	L= 233
			➡	+PR 1KS; ☐		83.7847-0254.3 331233	L= 255
			➡	+PR 1KS; ☐		83.7847-0257.3 331234	L= 255
2.0 TDI 4motion	103	05/09→11/12	←	+PR 1LJ / 1LL / 1LV / 1ZA / 1ZB / 1ZD / 1ZE / 1ZF / 1ZP	2	24.5143-0564.3 331433	L= 563
			←	+PR 1ZK	2	24.5237-0504.3 331742	L= 530
			➡	→ 10/09; +PR 1KF	2	24.5204-0233.3 331430	L= 233
			➡	11/09→; +PR 1KS; ☐		83.7847-0254.3 331233	L= 255
			➡	11/09→; +PR 1KS; ☐		83.7847-0257.3 331234	L= 255
2.0 TFSI 4motion	191	09/11→11/13	←	+PR 1LJ / 1LL / 1LV / 1ZA / 1ZB / 1ZD / 1ZE / 1ZF / 1ZP	2	24.5143-0564.3 331433	L= 563
			←	+PR 1ZK	2	24.5237-0504.3 331742	L= 530
			➡	+PR 1KS; ☐		83.7847-0254.3 331233	L= 255
			➡	+PR 1KS; ☐		83.7847-0257.3 331234	L= 255
Blue E-Motion	65	12/10→11/13	←	+PR 1LJ / 1LL / 1LV / 1ZA / 1ZB / 1ZD / 1ZE / 1ZF / 1ZP	2	24.5143-0564.3 331433	L= 563
			←	+PR 1ZK	2	24.5237-0504.3 331742	L= 530
			←		2	83.8247-0636.3 331536	L= 637
			➡		2	24.5143-0280.3 331683	L= 300
			➡	+PR 1KD	2	24.5204-0233.3 331430	L= 233
			➡	+PR 1KD; ☐		83.7847-0254.3 331233	L= 255
			➡	+PR 1KD; ☐		83.7847-0257.3 331234	L= 255

	kw			 	! #			
VW - GOLF VI Cabriolet (517) 03/11→10/17								
 Bremssattel								
1.2 TSI	77	03/11→05/16	←	06/11→; +PR 1ZA / 1ZD / 1ZB; 		24.3541-9553.5	241025	ATE - Halter
1.4 TSI	118	03/11→05/16	←	06/11→; +PR 1ZE / 1ZP; 		24.3541-9553.5	241025	ATE - Halter
1.6 TDI	77	03/11→05/16	←	06/11→; +PR 1ZA / 1ZD / 1ZB; 		24.3541-9554.5	241026	ATE - Halter
			←	06/11→; +PR 1ZE / 1ZP; 		24.3541-9554.5	241026	ATE - Halter
			→	06/11→; +PR 1KD; 		24.3384-1755.5	240886	TRW - Halter
			→	06/11→; +PR 1KD; 		24.3384-1756.5	240887	TRW - Halter
			→	06/11→; +PR 1KT; 		24.3384-1777.5	240988	BOS - Halter
			→	06/11→; +PR 1KT; 		24.3384-1778.5	241002	BOS - Halter
1.2 TSI 16V	77	11/13→05/16	←	+PR 1ZE / 1ZP; 		24.3541-9553.5	241025	ATE - Halter
1.4 TSI	90 - 110	11/11→05/16	←	+PR 1ZA / 1ZD / 1ZB; 		24.3541-9553.5	241025	ATE - Halter
2.0 GTI	155	05/12→05/16	←	+PR 1ZA / 1ZD / 1ZB; 		24.3541-9554.5	241026	ATE - Halter
2.0 R	195	01/13→05/16	←	+PR 1ZE / 1ZP; 		24.3541-9554.5	241026	ATE - Halter
2.0 TDI	81 - 110	11/11→05/16	→	+PR 1KD; 		24.3384-1755.5	240886	TRW - Halter
2.0 TSI	162	11/13→05/16	→	+PR 1KD; 		24.3384-1756.5	240887	TRW - Halter
			→	+PR 1KT; 		24.3384-1777.5	240988	BOS - Halter
			→	+PR 1KT; 		24.3384-1778.5	241002	BOS - Halter
Halter, Bremssattel								
1.2 TSI	77	03/11→05/16	←	06/11→; +PR 1ZA / 1ZD / 1ZB		11.0230-0131.1	260129	ATE
1.4 TSI	118	03/11→05/16						
1.6 TDI	77	03/11→05/16						
1.2 TSI 16V	77	11/13→05/16	←	+PR 1ZA / 1ZD / 1ZB		11.0230-0131.1	260129	ATE
1.4 TSI	90 - 110	11/11→05/16						
2.0 GTI	155	05/12→05/16						
2.0 R	195	01/13→05/16						
2.0 TDI	81 - 110	11/11→05/16						
2.0 TSI	162	11/13→05/16						
Feder, Bremssattel								
1.2 TSI	77	03/11→05/16		06/11→; +PR 1ZE / 1ZP	2	11.8116-0351.1	390538	ATE
1.4 TSI	118	03/11→05/16		06/11→; +PR 1ZA / 1ZD / 1ZB	2	11.8116-0351.1	390538	ATE
1.6 TDI	77	03/11→05/16						
1.2 TSI 16V	77	11/13→05/16		+PR 1ZE / 1ZP	2	11.8116-0351.1	390538	ATE
1.4 TSI	90 - 110	11/11→05/16		+PR 1ZA / 1ZD / 1ZB	2	11.8116-0351.1	390538	ATE
2.0 GTI	155	05/12→05/16						
2.0 R	195	01/13→05/16						
2.0 TDI	81 - 110	11/11→05/16						
2.0 TSI	162	11/13→05/16						
Führungshülzensatz, Bremssattel								
1.2 TSI	77	03/11→05/16	←	06/11→; +PR 1ZK		11.0101-5407.2	260011	ATE
1.4 TSI	118	03/11→05/16	←	06/11→; +PR 1ZE / 1ZP		11.0101-5409.2	260035	ATE
1.6 TDI	77	03/11→05/16	←	06/11→; +PR 1ZA / 1ZD / 1ZB		11.0101-5409.2	260035	ATE
1.2 TSI 16V	77	11/13→05/16	←	+PR 1ZK		11.0101-5407.2	260011	ATE
1.4 TSI	90 - 110	11/11→05/16	←	+PR 1ZE / 1ZP		11.0101-5409.2	260035	ATE
2.0 GTI	155	05/12→05/16	←	+PR 1ZA / 1ZD / 1ZB		11.0101-5409.2	260035	ATE
2.0 R	195	01/13→05/16						
2.0 TDI	81 - 110	11/11→05/16						
2.0 TSI	162	11/13→05/16						
Führungsbolzen, Bremssattel								
1.2 TSI	77	03/11→05/16		06/11→; +PR 1ZE / 1ZP	2	11.8171-0008.1	990049	ATE
1.4 TSI	118	03/11→05/16		06/11→; +PR 1ZA / 1ZD / 1ZB	2	11.8171-0008.1	990049	ATE
1.6 TDI	77	03/11→05/16		06/11→; +PR 1ZK	2	11.8171-0008.1	990049	ATE
1.2 TSI 16V	77	11/13→05/16		+PR 1ZE / 1ZP	2	11.8171-0008.1	990049	ATE
1.4 TSI	90 - 110	11/11→05/16		+PR 1ZA / 1ZD / 1ZB	2	11.8171-0008.1	990049	ATE
2.0 GTI	155	05/12→05/16		+PR 1ZK	2	11.8171-0008.1	990049	ATE
2.0 R	195	01/13→05/16						
2.0 TDI	81 - 110	11/11→05/16						
2.0 TSI	162	11/13→05/16						
→								



VW - GOLF VI Cabriolet (517) 03/11→10/17































Bremsschlauch























1.2 TSI 1.4 TSI 1.6 TDI	77	03/11→05/16	←	06/11→	2	24.5143-0564.3	331433	L= 563	
	118	03/11→05/16	→	06/11→; +PR 1KD	2	24.5204-0233.3	331430	L= 233	
	77	03/11→05/16	→	06/11→; +PR 1KS / 1KT;			83.7847-0254.3	331233	L= 255
			→	06/11→; +PR 1KS / 1KT;			83.7847-0257.3	331234	L= 255
			→	06/11→; +PR 1KW	2	83.7849-0235.3	331530	L= 233	
1.2 TSI 16V 1.4 TSI	77	11/13→05/16	←		2	24.5143-0564.3	331433	L= 563	
	90 -	11/11→05/16	→	+PR 1KD	2	24.5204-0233.3	331430	L= 233	
	110		→	+PR 1KS / 1KT;		83.7847-0254.3	331233	L= 255	
	155	05/12→05/16	→	+PR 1KS / 1KT;		83.7847-0257.3	331234	L= 255	
	195	01/13→05/16	→	+PR 1KW	2	83.7849-0235.3	331530	L= 233	
2.0 GTI	81 -	11/11→05/16	→	+PR 1KS / 1KT;		83.7847-0257.3	331234	L= 255	
2.0 R	110		→	+PR 1KW	2	83.7849-0235.3	331530	L= 233	
2.0 TDI	162	11/13→05/16	→	+PR 1KW	2	83.7849-0235.3	331530	L= 233	

















VW - GOLF VI Van (5K1_) 10/08→11/12

Bremssattel

1.2 TSi	63	05/10→11/12	←	+PR 1ZF;		24.3541-9549.5	241023	ATE - Halter
			←	+PR 1ZF;		24.3541-9550.5	241024	ATE - Halter
			←	+PR 1ZE / 1ZP;		24.3541-9553.5	241025	ATE - Halter
			←	+PR 1LJ / 1LL / 1LV / 1ZA / 1ZB / 1ZD;		24.3541-9553.5	241025	ATE - Halter
			←	+PR 1ZE / 1ZP;		24.3541-9554.5	241026	ATE - Halter
			←	+PR 1LJ / 1LL / 1LV / 1ZA / 1ZB / 1ZD;		24.3541-9554.5	241026	ATE - Halter
			←	+PR 1LM;		24.3576-9995.5	240962	ATE - Halter
			←	+PR 1LM;		24.3576-9996.5	240963	ATE - Halter
			→	+PR 1KD;		24.3384-1755.5	240886	TRW - Halter
			→	+PR 1KD;		24.3384-1756.5	240887	TRW - Halter
			→	+PR 1KT;		24.3384-1777.5	240988	BOS - Halter
			→	+PR 1KT;		24.3384-1778.5	241002	BOS - Halter
			→	+PR 1KY / 1KV;		24.3387-1729.5	240878	TRW - Halter
			→	+PR 1KY / 1KV;		24.3387-1730.5	240879	TRW - Halter
1.2 TSi BlueMotion 1.4 TSi 1.6 TDi 1.6 TDi BlueMotion 2.0 GTI 2.0 TDi TSi	77 118 66 77 155 103 90	05/09→11/12 10/08→11/12 02/09→11/12 05/09→11/12 02/09→11/12 09/09→11/12 10/08→11/12	←	+PR 1ZF;		24.3541-9549.5	241023	ATE - Halter
			←	+PR 1ZF;		24.3541-9550.5	241024	ATE - Halter
			←	+PR 1ZE / 1ZP;		24.3541-9553.5	241025	ATE - Halter
			←	+PR 1LJ / 1LL / 1LV / 1ZA / 1ZB / 1ZD;		24.3541-9553.5	241025	ATE - Halter
			←	+PR 1LJ / 1LL / 1LV / 1ZA / 1ZB / 1ZD;		24.3541-9554.5	241026	ATE - Halter
			←	+PR 1ZE / 1ZP;		24.3541-9554.5	241026	ATE - Halter
			←	+PR 1LM;		24.3576-9995.5	240962	ATE - Halter
			←	+PR 1LM;		24.3576-9996.5	240963	ATE - Halter
			→	+PR 1KD;		24.3384-1755.5	240886	TRW - Halter
			→	+PR 1KD;		24.3384-1756.5	240887	TRW - Halter
			→	11/09→; +PR 1KT;		24.3384-1777.5	240988	BOS - Halter
			→	11/09→; +PR 1KT;		24.3384-1778.5	241002	BOS - Halter
			→	→ 10/09; +PR 1KZ;		24.3387-1717.5	240872	TRW - Halter
			→	→ 10/09; +PR 1KZ;		24.3387-1718.5	240873	TRW - Halter
			→	11/09→; +PR 1KY / 1KV;		24.3387-1729.5	240878	TRW - Halter
			→	11/09→; +PR 1KY / 1KV;		24.3387-1730.5	240879	TRW - Halter
			→	→ 10/09; +PR 1KE / 1KF;		24.3414-1709.5	240834	TRW - Halter
→	→ 10/09; +PR 1KE / 1KF;		24.3414-1710.5	240835	TRW - Halter			
2.0 TDi	125	05/10→11/12	←	+PR 1ZF;		24.3541-9549.5	241023	ATE - Halter
			←	+PR 1ZF;		24.3541-9550.5	241024	ATE - Halter
			←	+PR 1ZE / 1ZP;		24.3541-9553.5	241025	ATE - Halter
			←	+PR 1LJ / 1LL / 1LV / 1ZA / 1ZB / 1ZD;		24.3541-9553.5	241025	ATE - Halter
			←	+PR 1ZE / 1ZP;		24.3541-9554.5	241026	ATE - Halter
→								

	kw			 	! #			
VW - GOLF VI Van (5K1_) 10/08→11/12								
 Bremssattel								
2.0 TDi	125	05/10→11/12	←	+PR 1LJ / 1LL / 1LV / 1ZA / 1ZB / 1ZD; 	24.3541-9554.5	241026	ATE - Halter	
			←	+PR 1LM; 	24.3576-9995.5	240962	ATE - Halter	
			←	+PR 1LM; 	24.3576-9996.5	240963	ATE - Halter	
			→	+PR 1KD; 	24.3384-1755.5	240886	TRW - Halter	
			→	+PR 1KD; 	24.3384-1756.5	240887	TRW - Halter	
			→	+PR 1KT; 	24.3384-1777.5	240988	BOS - Halter	
			→	+PR 1KT; 	24.3384-1778.5	241002	BOS - Halter	
			→	+PR 1KZ; 	24.3387-1717.5	240872	TRW - Halter	
			→	+PR 1KZ; 	24.3387-1718.5	240873	TRW - Halter	
			→	+PR 1KY / 1KV; 	24.3387-1729.5	240878	TRW - Halter	
			→	+PR 1KY / 1KV; 	24.3387-1730.5	240879	TRW - Halter	
			→	+PR 1KE / 1KF; 	24.3414-1709.5	240834	TRW - Halter	
			→	+PR 1KE / 1KF; 	24.3414-1710.5	240835	TRW - Halter	
2.0 TSi R 4motion	199	11/09→11/12	←	+PR 1ZF; 	24.3541-9549.5	241023	ATE - Halter	
			←	+PR 1ZF; 	24.3541-9550.5	241024	ATE - Halter	
			←	+PR 1ZE / 1ZP; 	24.3541-9553.5	241025	ATE - Halter	
			←	+PR 1LJ / 1LL / 1LV / 1ZA / 1ZB / 1ZD; 	24.3541-9553.5	241025	ATE - Halter	
			←	+PR 1LJ / 1LL / 1LV / 1ZA / 1ZB / 1ZD; 	24.3541-9554.5	241026	ATE - Halter	
			←	+PR 1ZE / 1ZP; 	24.3541-9554.5	241026	ATE - Halter	
			←	+PR 1LM; 	24.3576-9995.5	240962	ATE - Halter	
			←	+PR 1LM; 	24.3576-9996.5	240963	ATE - Halter	
			→	+PR 1KS; 	24.3384-1777.5	240988	BOS - Halter	
→	+PR 1KS; 	24.3384-1778.5	241002	BOS - Halter				
Halter, Bremssattel								
1.2 TSi	63	05/10→11/12	←	+PR 1LJ / 1LL / 1LV / 1ZA / 1ZB / 1ZD	11.0230-0131.1	260129	ATE	
1.2 TSi BlueMotion	77	05/09→11/12						
1.4 TSi	118	10/08→11/12						
1.6 TDi	66	02/09→11/12						
1.6 TDi BlueMotion	77	05/09→11/12						
2.0 GTi	155	02/09→11/12						
2.0 TDi	103 - 125	09/09→11/12						
2.0 TSi R 4motion	199	11/09→11/12						
TSi	90	10/08→11/12						
Feder, Bremssattel								
1.2 TSi	63	05/10→11/12		+PR 1ZE / 1ZP	2	11.8116-0351.1	390538	ATE
1.2 TSi BlueMotion	77	05/09→11/12						
1.4 TSi	118	10/08→11/12		+PR 1LJ / 1LL / 1LV / 1ZA / 1ZB / 1ZD	2	11.8116-0351.1	390538	ATE
1.6 TDi	66	02/09→11/12						
1.6 TDi BlueMotion	77	05/09→11/12		+PR 1LM	2	11.8116-0410.2	390589	ATE
2.0 GTi	155	02/09→11/12						
2.0 TDi	103 - 125	09/09→11/12						
2.0 TSi R 4motion	199	11/09→11/12						
TSi	90	10/08→11/12						
Führungshülzensatz, Bremssattel								
1.2 TSi	63	05/10→11/12	←	+PR 1ZF		11.0101-5409.2	260035	ATE
1.2 TSi BlueMotion	77	05/09→11/12						
1.4 TSi	118	10/08→11/12	←	+PR 1ZE / 1ZP		11.0101-5409.2	260035	ATE
1.6 TDi	66	02/09→11/12	←	+PR 1LJ / 1LL / 1LV / 1ZA / 1ZB / 1ZD		11.0101-5409.2	260035	ATE
1.6 TDi BlueMotion	77	05/09→11/12						
2.0 GTi	155	02/09→11/12	←	+PR 1LM		11.0101-5409.2	260035	ATE
2.0 TDi	103 - 125	09/09→11/12	←	+PR 1ZK		11.0101-5409.2	260035	ATE
2.0 TSi R 4motion	199	11/09→11/12						
TSi	90	10/08→11/12						
Führungsbolzen, Bremssattel								
1.2 TSi	63	05/10→11/12		+PR 1LM	2	11.8171-0008.1	990049	ATE
1.2 TSi BlueMotion	77	05/09→11/12						
1.4 TSi	118	10/08→11/12		+PR 1ZK	2	11.8171-0008.1	990049	ATE
1.6 TDi	66	02/09→11/12		+PR 1ZE / 1ZP	2	11.8171-0008.1	990049	ATE
1.6 TDi BlueMotion	77	05/09→11/12						
2.0 GTi	155	02/09→11/12		+PR 1LJ / 1LL / 1LV / 1ZA / 1ZB / 1ZD	2	11.8171-0008.1	990049	ATE
→								

	kw					! #		
VW - GOLF VI Van (5K1_) 10/08→11/12								
Führungsbolzen, Bremsattel								
2.0 TDi	103 - 125	09/09→11/12			+PR 1LM	2	11.8171-0008.1 990049	ATE
2.0 TSi R 4motion	199	11/09→11/12			+PR 1ZK	2	11.8171-0008.1 990049	ATE
TSi	90	10/08→11/12			+PR 1ZE / 1ZP	2	11.8171-0008.1 990049	ATE
					+PR 1LJ / 1LL / 1LV / 1ZA / 1ZB / 1ZD	2	11.8171-0008.1 990049	ATE
Zubehörsatz, Bremsattel								
1.2 TSi BlueMotion	77	05/09→11/12	➡		→ 10/09; +PR 1KZ		24.0101-3803.2 260101	TRW
1.4 TSi	118	10/08→11/12						
1.6 TDi	66	02/09→11/12						
1.6 TDi BlueMotion	77	05/09→11/12						
2.0 GTi	155	02/09→11/12						
2.0 TDi	103	09/09→11/12						
TSi	90	10/08→11/12						
2.0 TDi	125	05/10→11/12	➡		+PR 1KZ		24.0101-3803.2 260101	TRW
 Bremschlauch								
1.2 TSi	63	05/10→11/12	←		+PR 1LJ / 1LL / 1LV / 1ZA / 1ZB / 1ZD / 1ZE / 1ZF / 1ZP	2	24.5143-0564.3 331433	L= 563
			←		+PR 1ZK	2	24.5237-0504.3 331742	L= 530
			➡		+PR 1KD	2	24.5204-0233.3 331430	L= 233
			➡		+PR 1KD; 		83.7847-0254.3 331233	L= 255
			➡		+PR 1KD; 		83.7847-0257.3 331234	L= 255
1.2 TSi BlueMotion	77	05/09→11/12	←		+PR 1LJ / 1LL / 1LV / 1ZA / 1ZB / 1ZD / 1ZE / 1ZF / 1ZP	2	24.5143-0564.3 331433	L= 563
			←		+PR 1ZK	2	24.5237-0504.3 331742	L= 530
			➡		+PR 1KD	2	24.5204-0233.3 331430	L= 233
			➡		→ 10/09; +PR 1KE / 1KF / 1KV / 1KY / 1KZ	2	24.5204-0233.3 331430	L= 233
			➡		11/09→; +PR 1KD; 		83.7847-0254.3 331233	L= 255
			➡		11/09→; +PR 1KD; 		83.7847-0257.3 331234	L= 255
1.4 TSi	118	10/08→11/12	←		+PR 1LJ / 1LL / 1LV / 1ZA / 1ZB / 1ZD / 1ZE / 1ZF / 1ZP	2	24.5143-0564.3 331433	L= 563
1.6 TDi BlueMotion	77	05/09→11/12	←		+PR 1ZK	2	24.5237-0504.3 331742	L= 530
2.0 GTi	155	02/09→11/12	←		+PR 1ZK	2	24.5237-0504.3 331742	L= 530
2.0 TDi	103	09/09→11/12	➡		+PR 1KD	2	24.5204-0233.3 331430	L= 233
TSi	90	10/08→11/12	➡		→ 10/09; +PR 1KE / 1KF / 1KV / 1KY / 1KZ	2	24.5204-0233.3 331430	L= 233
			➡		11/09→; +PR 1KS / 1KT; 		83.7847-0254.3 331233	L= 255
			➡		11/09→; +PR 1KS / 1KT; 		83.7847-0257.3 331234	L= 255
1.6 TDi	66	02/09→11/12	←		+PR 1LJ / 1LL / 1LV / 1ZA / 1ZB / 1ZD / 1ZE / 1ZF / 1ZP	2	24.5143-0564.3 331433	L= 563
			←		+PR 1ZK	2	24.5237-0504.3 331742	L= 530
			➡		+PR 1KD	2	24.5204-0233.3 331430	L= 233
			➡		→ 10/09; +PR 1KD	2	24.5204-0233.3 331430	L= 233
			➡		11/09→; +PR 1KS / 1KT; 		83.7847-0254.3 331233	L= 255
			➡		11/09→; +PR 1KS / 1KT; 		83.7847-0257.3 331234	L= 255
2.0 TDi	125	05/10→11/12	←		+PR 1LJ / 1LL / 1LV / 1ZA / 1ZB / 1ZD / 1ZE / 1ZF / 1ZP	2	24.5143-0564.3 331433	L= 563
			←		+PR 1ZK	2	24.5237-0504.3 331742	L= 530
			➡		+PR 1KE / 1KF / 1KV / 1KY / 1KZ	2	24.5204-0233.3 331430	L= 233
			➡		+PR 1KD	2	24.5204-0233.3 331430	L= 233
			➡		+PR 1KS / 1KT; 		83.7847-0254.3 331233	L= 255
			➡		+PR 1KS / 1KT; 		83.7847-0257.3 331234	L= 255
2.0 TSi R 4motion	199	11/09→11/12	←		+PR 1LJ / 1LL / 1LV / 1ZA / 1ZB / 1ZD / 1ZE / 1ZF / 1ZP	2	24.5143-0564.3 331433	L= 563
			←		+PR 1ZK	2	24.5237-0504.3 331742	L= 530
			➡		+PR 1KF / 1KW	2	24.5204-0233.3 331430	L= 233
			➡		+PR 1KS; 		83.7847-0254.3 331233	L= 255
			➡		+PR 1KS; 		83.7847-0257.3 331234	L= 255
VW - GOLF VI Variant (AJ5) 07/09→07/14								
 Bremsattel								
1.2 TSi	63 - 77	07/09→07/13	←		+PR 1ZM; 		24.3541-9549.5 241023	ATE - Halter
→								

	kw			 	! #		
VW - GOLF VI Variant (AJ5) 07/09→07/14							
Bremssattel							
1.4 1.4 TSI	59 90 - 118	07/09→07/13 07/09→07/13	←	+PR 1ZM; 		24.3541-9550.5 241024	ATE - Halter
			←	+PR 1LJ / 1ZA / 1ZD; 		24.3541-9553.5 241025	ATE - Halter
1.6 1.6 BiFuel	75 75	07/09→07/13 07/09→12/10	←	+PR 1ZE / 1ZP; 		24.3541-9553.5 241025	ATE - Halter
1.6 MultiFuel	75	07/10→07/13	←	+PR 1ZE / 1ZP; 		24.3541-9554.5 241026	ATE - Halter
1.6 TDI	66 - 77	07/09→07/13	←	+PR 1LJ / 1ZA / 1ZD; 		24.3541-9554.5 241026	ATE - Halter
1.6 TDI 4motion	77	07/09→07/13	→	+PR 1KS; 		24.3384-1777.5 240988	BOS - Halter
2.0 TDI	81 - 103	07/09→07/13	→	+PR 1KS; 		24.3384-1778.5 241002	BOS - Halter
2.0 TFSI	147	07/09→07/13	→	+PR 1KE / 1KF / 1KJ; 		24.3414-1709.5 240834	TRW - Halter
			→	+PR 1KE / 1KF / 1KJ; 		24.3414-1710.5 240835	TRW - Halter
Halter, Bremssattel							
1.2 TSI	63 - 77	07/09→07/13	←	+PR 1LJ / 1ZA / 1ZD		11.0230-0131.1 260129	ATE
1.4 1.4 TSI	59 90 - 118	07/09→07/13 07/09→07/13					
1.6 1.6 BiFuel	75 75	07/09→07/13 07/09→12/10					
1.6 MultiFuel	75	07/10→07/13					
1.6 TDI	66 - 77	07/09→07/13					
1.6 TDI 4motion	77	07/09→07/13					
2.0 TDI	81 - 103	07/09→07/13					
2.0 TFSI	147	07/09→07/13					
Feder, Bremssattel							
1.2 TSI	63 - 77	07/09→07/13		+PR 1LJ / 1ZA / 1ZD	2	11.8116-0351.1 390538	ATE
1.4 1.4 TSI	59 90 - 118	07/09→07/13 07/09→07/13		+PR 1ZE / 1ZP	2	11.8116-0351.1 390538	ATE
1.6 1.6 BiFuel	75 75	07/09→07/13 07/09→12/10					
1.6 MultiFuel	75	07/10→07/13					
1.6 TDI	66 - 77	07/09→07/13					
1.6 TDI 4motion	77	07/09→07/13					
2.0 TDI	81 - 103	07/09→07/13					
2.0 TFSI	147	07/09→07/13					
Führungshülzensatz, Bremssattel							
1.2 TSI	63 - 77	07/09→07/13	←	+PR 1ZD; +PR 1ZM; +PR 1ZE; +PR 1ZP		11.0101-5409.2 260035	ATE
1.4 1.4 TSI	59 90 - 118	07/09→07/13 07/09→07/13					
1.6 1.6 BiFuel	75 75	07/09→07/13 07/09→12/10					
1.6 MultiFuel	75	07/10→07/13					
1.6 TDI	66 - 77	07/09→07/13					
1.6 TDI 4motion	77	07/09→07/13					
2.0 TDI	81 - 103	07/09→07/13					
2.0 TFSI	147	07/09→07/13					
Führungsbolzen, Bremssattel							
1.2 TSI	63 - 77	07/09→07/13		+PR 1LJ / 1ZA / 1ZD / 1ZE / 1ZP	2	11.8171-0008.1 990049	ATE
1.4 1.4 TSI	59 90 - 118	07/09→07/13 07/09→07/13					
1.6 1.6 BiFuel	75 75	07/09→07/13 07/09→12/10					
1.6 MultiFuel	75	07/10→07/13					
1.6 TDI	66 - 77	07/09→07/13					
1.6 TDI 4motion	77	07/09→07/13					
2.0 TDI	81 - 103	07/09→07/13					
2.0 TFSI	147	07/09→07/13					
Bremsschlauch							
1.2 TSI	63	07/10→07/13	←	→ 11/11	2	24.5143-0564.3 331433	L= 563
→							

VW - GOLF VI Variant (AJ5) 07/09→07/14









Bremsschlauch





















































1.6 MultiFuel 1.6 TDI 2.0 TDI	75	07/10→07/13	←	12/11→	2	24.5143-0584.3	331540	L= 584	
	66	12/09→07/13	→	→ 11/11; ☐		83.7847-0254.3	331233	L= 255	
	81	01/10→07/13	→	12/11→; ☐		83.7847-0254.3	331233	L= 255	
				→	12/11→; ☐		83.7847-0257.3	331234	L= 255
				→	→ 11/11; ☐		83.7847-0257.3	331234	L= 255
1.2 TSI	77	07/09→07/13	←	08/09→ 11/11	2	24.5143-0564.3	331433	L= 563	
			←	12/11→	2	24.5143-0584.3	331540	L= 584	
			→	08/09→ 11/09	2	24.5204-0233.3	331430	L= 233	
			→	12/11→; ☐		83.7847-0254.3	331233	L= 255	
			→	12/09→ 11/11; ☐		83.7847-0254.3	331233	L= 255	
			→	12/11→; ☐		83.7847-0257.3	331234	L= 255	
1.4 1.4 TSI	59	07/09→07/13	←	→ 11/11	2	24.5143-0564.3	331433	L= 563	
			←	12/11→	2	24.5143-0584.3	331540	L= 584	
	90 - 118	07/09→07/13	→	→ 11/09	2	24.5204-0233.3	331430	L= 233	
			→	12/11→; ☐		83.7847-0254.3	331233	L= 255	
			→	12/09→ 11/11; ☐		83.7847-0254.3	331233	L= 255	
			→	12/11→; ☐		83.7847-0257.3	331234	L= 255	
1.6 1.6 TDI 1.6 TDI 4motion 2.0 TDI	100 - 103	07/09→07/13	→	12/09→ 11/11; ☐		83.7847-0254.3	331233	L= 255	
			→	12/09→ 11/11; ☐		83.7847-0257.3	331234	L= 255	
2.0 TFSI	147	07/09→07/13	→	12/11→; ☐		83.7847-0257.3	331234	L= 255	
			→	12/09→ 11/11; ☐		83.7847-0257.3	331234	L= 255	
1.6 BiFuel	75	07/09→12/10	←		2	24.5143-0564.3	331433	L= 563	
						24.5143-0584.3	331540	L= 584	
			→	☐		83.7847-0254.3	331233	L= 255	
			→	☐		83.7847-0257.3	331234	L= 255	













VW - GOLF VII (5G1, BQ1, BE1, BE2) 08/12→10/21

Bremssattel







1.0 TSI	63 -	05/15→08/20	←	+PR 1ZA / 1ZD; ☐		24.3571-1801.5	241387	- Halter
	85		←	+PR 1ZA / 1ZD; ☐		24.3571-1802.5	241388	- Halter
1.2 TSI	77 -	11/12→03/17	←	+PR 1ZE / 1ZP; ☐		24.3571-1803.5	241427	- Halter
	81		←	+PR 1ZE / 1ZP; ☐		24.3571-1804.5	241428	- Halter
1.4 GTE Hybrid 1.4 TSI	150	05/14→08/20	←	+PR 1ZE / 1ZP; ☐		24.3571-1804.5	241428	- Halter
	92 -	05/14→03/21	←	+PR 1ZE / 1ZP; ☐		24.3571-1804.5	241428	- Halter
1.4 TSI MultiFuel	110	11/12→07/18	←	+PR 1ZC / 1ZG; ☐		24.3571-1813.5	241479	- Halter
	90 -		←	+PR 1ZC / 1ZG; ☐		24.3571-1814.5	241480	- Halter
1.5 TGI 1.5 TSI	96	11/18→08/20	←	+PR 1LV / 1ZB; ☐		24.3571-1817.5	241513	- Halter
	96 -	04/17→08/20	←	+PR 1LV / 1ZB; ☐		24.3571-1818.5	241514	- Halter
1.6 1.6 TDI	81	05/14→07/17	←	+PR 1ZF; ☐		24.3571-9735.5	240806	ATE - Halter
	66 -	04/13→08/20	←	+PR 1ZF; ☐		24.3571-9736.5	240807	ATE - Halter
1.6 TDI 4motion	85	11/12→03/17	←	+PR 1ZF; ☐		24.3571-9736.5	240807	ATE - Halter
	77 -		←	+PR 1LM; ☐		24.3601-1757.5	241491	TRW - Halter
2.0 GTD 2.0 GTI	135	04/13→08/20	←	+PR 1LM; ☐		24.3601-1758.5	241492	TRW - Halter
	155 -	04/13→08/20	←	+PR 1LJ; ☐		24.3601-2607.5	241487	TRW - Halter
2.0 GTI Clubsport 2.0 GTI Clubsport S	180	02/16→03/17	←	+PR 1LJ; ☐		24.3601-2608.5	241488	TRW - Halter
	195		←	+PR 1LJ; ☐		24.3601-2608.5	241488	TRW - Halter
2.0 GTI TCR 2.0 R 360S 4motion	228	09/16→03/17	←	+PR 1LJ; ☐		24.3601-2608.5	241488	TRW - Halter
	213	11/18→08/20	→	+PR 1KV; + eFSB; ☐		24.6238-7007.5	241183	ATE - Halter + eFSB
2.0 R 4motion	265	09/16→03/17	→	+PR 1KV; + eFSB; ☐		24.6238-7025.5	241243	ATE - Halter + eFSB
	206 -	11/13→08/20	→	+PR 1KV; + eFSB; ☐		24.6238-7008.5	241184	ATE - Halter + eFSB
2.0 TDI	228	08/12→08/20	→	+PR 1KV; + eFSB; ☐		24.6238-7008.5	241184	ATE - Halter + eFSB
	81 -		→	+PR 1KV; + eFSB; ☐		24.6238-7026.5	241244	ATE - Halter + eFSB
2.0 TDI 4motion	110	11/12→08/20	→	+PR 1KE; + eFSB; ☐		24.6238-7023.5	241241	ATE - Halter + eFSB
			→	+PR 1KE; + eFSB; ☐		24.6238-7047.5	241181	ATE - Halter + eFSB
			→	+PR 1KK; + eFSB; ☐		24.6238-7023.5	241241	ATE - Halter + eFSB
			→	+PR 1KK; + eFSB; ☐		24.6238-7047.5	241181	ATE - Halter + eFSB
			→	+PR 1KE; + eFSB; ☐		24.6238-7024.5	241242	ATE - Halter + eFSB
			→	+PR 1KE; + eFSB; ☐		24.6238-7048.5	241182	ATE - Halter + eFSB
			→	+PR 1KK; + eFSB; ☐		24.6238-7024.5	241242	ATE - Halter + eFSB
			→	+PR 1KK; + eFSB; ☐		24.6238-7048.5	241182	ATE - Halter + eFSB
			→	+PR 1KJ; + eFSB; ☐		24.6242-7017.5	241185	ATE - Halter + eFSB
			→	+PR 1KJ; + eFSB; ☐		24.6242-7018.5	241186	ATE - Halter + eFSB
	→	+PR 1KY; + eFSB; ☐		24.6242-7019.5	241187	ATE - Halter + eFSB		

	kw			 	! #		
VW - GOLF VII (5G1, BQ1, BE1, BE2) 08/12→10/21							
 Bremsattel							
1.0 TSI	63 - 85	05/15→08/20	➔	+PR 1KY; + eFSB; <input type="checkbox"/>		24.6242-7020.5 241188	ATE - Halter + eFSB
1.2 TSI	77 - 81	11/12→03/17					
1.4 GTE Hybrid	150	05/14→08/20					
1.4 TSI	92 - 110	05/14→03/21					
1.4 TSI MultiFuel	90 - 92	11/12→07/18					
1.5 TGI	96	11/18→08/20					
1.5 TSI	96 - 110	04/17→08/20					
1.6	81	05/14→07/17					
1.6 TDI	66 - 85	04/13→08/20					
1.6 TDI 4motion	77 - 81	11/12→03/17					
2.0 GTD	135	04/13→08/20					
2.0 GTI	155 - 180	04/13→08/20					
2.0 GTI Clubsport	195	02/16→03/17					
2.0 GTI Clubsport S	228	09/16→03/17					
2.0 GTI TCR	213	11/18→08/20					
2.0 R 360S 4motion	265	09/16→03/17					
2.0 R 4motion	206 - 228	11/13→08/20					
2.0 TDI	81 - 110	08/12→08/20					
2.0 TDI 4motion	110	11/12→08/20					
1.2 TSI	63	08/12→03/17	←	11/12→; +PR 1ZA / 1ZD; <input type="checkbox"/>		24.3571-1801.5 241387	- Halter
1.4 TSI	103	08/12→07/17	←	11/12→; +PR 1ZA / 1ZD; <input type="checkbox"/>		24.3571-1802.5 241388	- Halter
1.6 TDI	77	08/12→03/17	←	+PR 1ZE / 1ZP; <input type="checkbox"/>		24.3571-1803.5 241427	- Halter
			←	+PR 1ZE / 1ZP; <input type="checkbox"/>		24.3571-1804.5 241428	- Halter
			←	11/12→; +PR 1ZC / 1ZG; <input type="checkbox"/>		24.3571-1813.5 241479	- Halter
			←	11/12→; +PR 1ZC / 1ZG; <input type="checkbox"/>		24.3571-1814.5 241480	- Halter
			←	11/12→; +PR 1LV / 1ZB; <input type="checkbox"/>		24.3571-1817.5 241513	- Halter
			←	11/12→; +PR 1LV / 1ZB; <input type="checkbox"/>		24.3571-1818.5 241514	- Halter
			←	11/12→; +PR 1ZF; <input type="checkbox"/>		24.3571-9735.5 240806	ATE - Halter
			←	11/12→; +PR 1ZF; <input type="checkbox"/>		24.3571-9736.5 240807	ATE - Halter
			←	11/12→; +PR 1LM; <input type="checkbox"/>		24.3601-1757.5 241491	TRW - Halter
			←	11/12→; +PR 1LM; <input type="checkbox"/>		24.3601-1758.5 241492	TRW - Halter
			←	+PR 1LJ; <input type="checkbox"/>		24.3601-2607.5 241487	TRW - Halter
			←	+PR 1LJ; <input type="checkbox"/>		24.3601-2608.5 241488	TRW - Halter
			➔	+PR 1KV; + eFSB; <input type="checkbox"/>		24.6238-7007.5 241183	ATE - Halter + eFSB
			➔	+PR 1KV; + eFSB; <input type="checkbox"/>		24.6238-7025.5 241243	ATE - Halter + eFSB
			➔	+PR 1KV; + eFSB; <input type="checkbox"/>		24.6238-7008.5 241184	ATE - Halter + eFSB
			➔	+PR 1KV; + eFSB; <input type="checkbox"/>		24.6238-7026.5 241244	ATE - Halter + eFSB
			➔	11/12→; +PR 1KK; + eFSB; <input type="checkbox"/>		24.6238-7023.5 241241	ATE - Halter + eFSB
			➔	11/12→; +PR 1KK; + eFSB; <input type="checkbox"/>		24.6238-7047.5 241181	ATE - Halter + eFSB
			➔	11/12→; +PR 1KE; + eFSB; <input type="checkbox"/>		24.6238-7023.5 241241	ATE - Halter + eFSB
			➔	11/12→; +PR 1KE; + eFSB; <input type="checkbox"/>		24.6238-7047.5 241181	ATE - Halter + eFSB
			➔	11/12→; +PR 1KK; + eFSB; <input type="checkbox"/>		24.6238-7024.5 241242	ATE - Halter + eFSB
			➔	11/12→; +PR 1KK; + eFSB; <input type="checkbox"/>		24.6238-7048.5 241182	ATE - Halter + eFSB
			➔	11/12→; +PR 1KE; + eFSB; <input type="checkbox"/>		24.6238-7024.5 241242	ATE - Halter + eFSB
			➔	11/12→; +PR 1KE; + eFSB; <input type="checkbox"/>		24.6238-7048.5 241182	ATE - Halter + eFSB
			➔	11/12→; +PR 1KJ; + eFSB; <input type="checkbox"/>		24.6242-7017.5 241185	ATE - Halter + eFSB
			➔	11/12→; +PR 1KJ; + eFSB; <input type="checkbox"/>		24.6242-7018.5 241186	ATE - Halter + eFSB
			➔	11/12→; +PR 1KY; + eFSB; <input type="checkbox"/>		24.6242-7019.5 241187	ATE - Halter + eFSB
			➔	11/12→; +PR 1KY; + eFSB; <input type="checkbox"/>		24.6242-7020.5 241188	ATE - Halter + eFSB
1.4 TGI CNG	81	06/13→07/18	←	08/13→; +PR 1ZA / 1ZD; <input type="checkbox"/>		24.3571-1801.5 241387	- Halter
			←	08/13→; +PR 1ZA / 1ZD; <input type="checkbox"/>		24.3571-1802.5 241388	- Halter
			←	+PR 1ZE / 1ZP; <input type="checkbox"/>		24.3571-1803.5 241427	- Halter
			←	+PR 1ZE / 1ZP; <input type="checkbox"/>		24.3571-1804.5 241428	- Halter
			←	08/13→; +PR 1ZC / 1ZG; <input type="checkbox"/>		24.3571-1813.5 241479	- Halter
			←	08/13→; +PR 1ZC / 1ZG; <input type="checkbox"/>		24.3571-1814.5 241480	- Halter
➔							

	kw			 	! #			
VW - GOLF VII (5G1, BQ1, BE1, BE2) 08/12→10/21								
 Bremssattel								
1.4 TGI CNG	81	06/13→07/18	←	08/13→; +PR 1LV / 1ZB; 		24.3571-1817.5	241513	- Halter
			←	08/13→; +PR 1LV / 1ZB; 		24.3571-1818.5	241514	- Halter
			←	08/13→; +PR 1ZF; 		24.3571-9735.5	240806	ATE - Halter
			←	08/13→; +PR 1ZF; 		24.3571-9736.5	240807	ATE - Halter
			←	08/13→; +PR 1LM; 		24.3601-1757.5	241491	TRW - Halter
			←	08/13→; +PR 1LM; 		24.3601-1758.5	241492	TRW - Halter
			←	+PR 1LJ; 		24.3601-2607.5	241487	TRW - Halter
			←	+PR 1LJ; 		24.3601-2608.5	241488	TRW - Halter
			→	+PR 1KV; + eFSB; 		24.6238-7007.5	241183	ATE - Halter + eFSB
						24.6238-7025.5	241243	ATE - Halter + eFSB
			→	+PR 1KV; + eFSB; 		24.6238-7008.5	241184	ATE - Halter + eFSB
						24.6238-7026.5	241244	ATE - Halter + eFSB
			→	08/13→; +PR 1KK; + eFSB; 		24.6238-7023.5	241241	ATE - Halter + eFSB
						24.6238-7047.5	241181	ATE - Halter + eFSB
			→	08/13→; +PR 1KE; + eFSB; 		24.6238-7023.5	241241	ATE - Halter + eFSB
						24.6238-7047.5	241181	ATE - Halter + eFSB
			→	08/13→; +PR 1KE; + eFSB; 		24.6238-7024.5	241242	ATE - Halter + eFSB
						24.6238-7048.5	241182	ATE - Halter + eFSB
			→	08/13→; +PR 1KK; + eFSB; 		24.6238-7024.5	241242	ATE - Halter + eFSB
						24.6238-7048.5	241182	ATE - Halter + eFSB
→	08/13→; +PR 1KJ; + eFSB; 		24.6242-7017.5	241185	ATE - Halter + eFSB			
→	08/13→; +PR 1KJ; + eFSB; 		24.6242-7018.5	241186	ATE - Halter + eFSB			
→	08/13→; +PR 1KY; + eFSB; 		24.6242-7019.5	241187	ATE - Halter + eFSB			
→	08/13→; +PR 1KY; + eFSB; 		24.6242-7020.5	241188	ATE - Halter + eFSB			
1.4 TSI 1.6 TDI	90 81	11/12→03/17 01/13→03/17	←	06/13→; +PR 1ZA / 1ZD; 		24.3571-1801.5	241387	- Halter
			←	06/13→; +PR 1ZA / 1ZD; 		24.3571-1802.5	241388	- Halter
			←	+PR 1ZE / 1ZP; 		24.3571-1803.5	241427	- Halter
			←	+PR 1ZE / 1ZP; 		24.3571-1804.5	241428	- Halter
			←	06/13→; +PR 1ZC / 1ZG; 		24.3571-1813.5	241479	- Halter
			←	06/13→; +PR 1ZC / 1ZG; 		24.3571-1814.5	241480	- Halter
			←	06/13→; +PR 1LV / 1ZB; 		24.3571-1817.5	241513	- Halter
			←	06/13→; +PR 1LV / 1ZB; 		24.3571-1818.5	241514	- Halter
			←	06/13→; +PR 1ZF; 		24.3571-9735.5	240806	ATE - Halter
			←	06/13→; +PR 1ZF; 		24.3571-9736.5	240807	ATE - Halter
			←	06/13→; +PR 1LM; 		24.3601-1757.5	241491	TRW - Halter
			←	06/13→; +PR 1LM; 		24.3601-1758.5	241492	TRW - Halter
			←	+PR 1LJ; 		24.3601-2607.5	241487	TRW - Halter
			←	+PR 1LJ; 		24.3601-2608.5	241488	TRW - Halter
			→	+PR 1KV; + eFSB; 		24.6238-7007.5	241183	ATE - Halter + eFSB
						24.6238-7025.5	241243	ATE - Halter + eFSB
			→	+PR 1KV; + eFSB; 		24.6238-7008.5	241184	ATE - Halter + eFSB
						24.6238-7026.5	241244	ATE - Halter + eFSB
			→	06/13→; +PR 1KK; + eFSB; 		24.6238-7023.5	241241	ATE - Halter + eFSB
						24.6238-7047.5	241181	ATE - Halter + eFSB
→	06/13→; +PR 1KE; + eFSB; 		24.6238-7023.5	241241	ATE - Halter + eFSB			
			24.6238-7047.5	241181	ATE - Halter + eFSB			
→	06/13→; +PR 1KK; + eFSB; 		24.6238-7024.5	241242	ATE - Halter + eFSB			
			24.6238-7048.5	241182	ATE - Halter + eFSB			
→	06/13→; +PR 1KE; + eFSB; 		24.6238-7024.5	241242	ATE - Halter + eFSB			
			24.6238-7048.5	241182	ATE - Halter + eFSB			
→	06/13→; +PR 1KJ; + eFSB; 		24.6242-7017.5	241185	ATE - Halter + eFSB			
→	06/13→; +PR 1KJ; + eFSB; 		24.6242-7018.5	241186	ATE - Halter + eFSB			
→	06/13→; +PR 1KY; + eFSB; 		24.6242-7019.5	241187	ATE - Halter + eFSB			
→	06/13→; +PR 1KY; + eFSB; 		24.6242-7020.5	241188	ATE - Halter + eFSB			
e-Golf	85	03/14→02/17	←	+PR 1ZE / 1ZP; 		24.3571-1803.5	241427	- Halter
			←	+PR 1ZE / 1ZP; 		24.3571-1804.5	241428	- Halter
→								

	kw					! #		
VW - GOLF VII (5G1, BQ1, BE1, BE2) 08/12→10/21								
Bremssattel								
e-Golf	85	03/14→02/17	➡	08/14→; +PR 1KE / 1KR; + eFSB; 	24.6238-7023.5	241241	ATE - Halter + eFSB	
					24.6238-7047.5	241181	ATE - Halter + eFSB	
			➡	08/14→; +PR 1KE / 1KR; + eFSB; 	24.6238-7024.5	241242	ATE - Halter + eFSB	
					24.6238-7048.5	241182	ATE - Halter + eFSB	
e-Golf	100	12/16→01/21	←	+PR 1ZE / 1ZP; 	24.3571-1803.5	241427	- Halter	
			←	+PR 1ZE / 1ZP; 	24.3571-1804.5	241428	- Halter	
			➡	+PR 1KE / 1KR; + eFSB; 	24.6238-7023.5	241241	ATE - Halter + eFSB	
					24.6238-7047.5	241181	ATE - Halter + eFSB	
			➡	+PR 1KE / 1KR; + eFSB; 	24.6238-7024.5	241242	ATE - Halter + eFSB	
				24.6238-7048.5	241182	ATE - Halter + eFSB		
Feder, Bremssattel								
1.0 TSI	63 - 85	05/15→08/20	➡	+PR 1KY	2	11.8116-0340.1	390595	ATE
1.2 TSI	77 - 81	11/12→03/17	➡	+PR 1KJ	2	11.8116-0340.1	390595	ATE
1.4 GTE Hybrid	150	05/14→08/20	➡	+PR 1KV	2	11.8116-0340.1	390595	ATE
1.4 TSI	92 - 110	05/14→03/21						
1.4 TSI MultiFuel	90 - 92	11/12→07/18						
1.5 TGI	96	11/18→08/20						
1.5 TSI	96 - 110	04/17→08/20						
1.6	81	05/14→07/17						
1.6 TDI	66 - 85	04/13→08/20						
1.6 TDI 4motion	77 - 81	11/12→03/17						
2.0 GTD	135	04/13→08/20						
2.0 GTI	155 - 180	04/13→08/20						
2.0 GTI Clubsport	195	02/16→03/17						
2.0 GTI Clubsport S	228	09/16→03/17						
2.0 GTI TCR	213	11/18→08/20						
2.0 R 360S 4motion	265	09/16→03/17						
2.0 R 4motion	206 - 228	11/13→08/20						
2.0 TDI	81 - 110	08/12→08/20						
2.0 TDI 4motion	110	11/12→08/20						
1.2 TSI	63	08/12→03/17	➡	11/12→; +PR 1KY	2	11.8116-0340.1	390595	ATE
1.4 TSI	103	08/12→07/17	➡	11/12→; +PR 1KJ	2	11.8116-0340.1	390595	ATE
1.6 TDI	77	08/12→03/17	➡	11/12→; +PR 1KV	2	11.8116-0340.1	390595	ATE
1.4 TGI CNG	81	06/13→07/18	➡	08/13→; +PR 1KY	2	11.8116-0340.1	390595	ATE
			➡	08/13→; +PR 1KJ	2	11.8116-0340.1	390595	ATE
			➡	08/13→; +PR 1KV	2	11.8116-0340.1	390595	ATE
1.4 TSI	90	11/12→03/17	➡	06/13→; +PR 1KJ	2	11.8116-0340.1	390595	ATE
1.6 TDI	81	01/13→03/17	➡	06/13→; +PR 1KY	2	11.8116-0340.1	390595	ATE
			➡	06/13→; +PR 1KV	2	11.8116-0340.1	390595	ATE
Führungshülzensatz, Bremssattel								
1.0 TSI	63 - 85	05/15→08/20	←	+PR 1ZF		11.0101-5407.2	260011	ATE
1.2 TSI	63 - 81	08/12→03/17	➡	+PR 1KE / 1KR		11.0101-5407.2	260011	ATE
1.4 GTE Hybrid	150	05/14→08/20						
1.4 TGI CNG	81	06/13→07/18						
1.4 TSI	90 - 110	08/12→03/21						
1.4 TSI MultiFuel	90 - 92	11/12→07/18						
1.5 TGI	96	11/18→08/20						
1.5 TSI	96 - 110	04/17→08/20						
1.6	81	05/14→07/17						
1.6 TDI	66 - 85	08/12→08/20						
1.6 TDI 4motion	77 - 81	11/12→03/17						
1.8 TSI	125	07/13→07/17						
2.0 GTD	135	04/13→08/20						
2.0 GTI	155 - 180	04/13→08/20						
→								



	kw			 	! #		
VW - GOLF VII (5G1, BQ1, BE1, BE2) 08/12→10/21							
Führungshülzensatz, Bremsattel							
2.0 GTI Clubsport	195	02/16→03/17	←	+PR 1ZF		11.0101-5407.2 260011	ATE
2.0 GTI Clubsport S	228	09/16→03/17					
2.0 GTI TCR	213	11/18→08/20	→	+PR 1KE / 1KR		11.0101-5407.2 260011	ATE
2.0 R 360S 4motion	265	09/16→03/17					
2.0 R 4motion	206 - 228	11/13→08/20					
2.0 TDI	81 - 110	08/12→08/20					
2.0 TDI 4motion	110	11/12→08/20					
e-Golf	85 - 100	03/14→01/21					
Führungsbolzen, Bremsattel							
1.0 TSI	63 - 85	05/15→08/20	←			11.8171-0008.1 990049	ATE
1.2 TSI	63 - 77	08/12→03/17					
1.4 GTE Hybrid	150	05/14→08/20					
1.4 TGI CNG	81	06/13→07/18					
1.4 TSI	90 - 110	08/12→03/21					
1.4 TSI MultiFuel	90 - 92	11/12→07/18					
1.5 TGI	96	11/18→08/20					
1.5 TSI	96 - 110	04/17→08/20					
1.6	81	05/14→07/17					
1.6 TDI	66 - 85	08/12→08/20					
1.6 TDI 4motion	77 - 81	11/12→03/17					
1.8 TSI	125	07/13→07/17					
2.0 GTD	135	04/13→08/20					
2.0 GTI	155 - 180	04/13→08/20					
2.0 GTI Clubsport	195	02/16→03/17					
2.0 GTI Clubsport S	228	09/16→03/17					
2.0 GTI TCR	213	11/18→08/20					
2.0 R 360S 4motion	265	09/16→03/17					
2.0 R 4motion	206 - 228	11/13→08/20					
2.0 TDI	81 - 110	08/12→08/20					
2.0 TDI 4motion	110	11/12→08/20					
e-Golf	85 - 100	03/14→01/21					
1.2 TSI	81	04/14→03/17	←			11.8171-0008.1 990049	ATE
			→			11.8171-0008.1 990049	ATE
Bremsschlauch							
1.0 TSI	63 - 85	05/15→08/20	←		2	83.8247-0636.3 331536	L= 637
1.2 TSI	77 - 81	11/12→03/17	→	+PR 0N4	2	24.5143-0280.3 331683	L= 300
1.4 GTE Hybrid	150	05/14→08/20	→	+PR 0N1	2	83.8207-0290.3 331534	L= 291
1.4 TSI	92 - 110	05/14→03/21					
1.4 TSI MultiFuel	90 - 92	11/12→07/18					
1.5 TGI	96	11/18→08/20					
1.5 TSI	96 - 110	04/17→08/20					
1.6	81	05/14→07/17					
1.6 TDI	66 - 85	04/13→08/20					
2.0 GTD	135	04/13→08/20					
2.0 GTI	155 - 180	04/13→08/20					
2.0 GTI Clubsport	195	02/16→03/17					
2.0 GTI Clubsport S	228	09/16→03/17					
2.0 GTI TCR	213	11/18→08/20					
2.0 TDI	81 - 110	08/12→08/20					
1.2 TSI	63	08/12→03/17	←	11/12→	2	83.8247-0636.3 331536	L= 637
1.4 TSI	103	08/12→07/17	→	11/12→; +PR 0N4	2	24.5143-0280.3 331683	L= 300
1.6 TDI	77	08/12→03/17	→	11/12→; +PR 0N1	2	83.8207-0290.3 331534	L= 291
1.4 TGI CNG	81	06/13→07/18	←	08/13→	2	83.8247-0636.3 331536	L= 637
			→	08/13→; +PR 0N4	2	24.5143-0280.3 331683	L= 300
→							

VW - GOLF VII (5G1, BQ1, BE1, BE2) 08/12→10/21

Bremsschlauch

1.4 TGI CNG	81	06/13→07/18	➔	08/13→; +PR 0N1	2	83.8207-0290.3	331534	L= 291
1.4 TSI 1.6 TDI	90 81	11/12→03/17 01/13→03/17	➔	06/13→	2	83.8247-0636.3	331536	L= 637
			➔	06/13→; +PR 0N4	2	24.5143-0280.3	331683	L= 300
			➔	06/13→; +PR 0N1	2	83.8207-0290.3	331534	L= 291
1.6 TDI 4motion	77 - 81	11/12→03/17	➔		2	83.8247-0636.3	331536	L= 637
2.0 R 360S 4motion 2.0 R 4motion	265 206 - 228	09/16→03/17 11/13→08/20	➔		2	24.5143-0280.3	331683	L= 300
2.0 TDI 4motion e-Golf	110 100	11/12→08/20 12/16→01/21						
e-Golf	85	03/14→02/17	➔	08/14→	2	83.8247-0636.3	331536	L= 637
			➔	08/14→	2	24.5143-0280.3	331683	L= 300



























































Stellelement, Feststellbremse Bremssattel







1.0 TSI	63 - 85	05/15→08/20	➔	+PR 1KE; ☐		11.9282-1001.3	250159	ATE
1.2 TSI	77 - 81	11/12→03/17	➔	+PR 1KE; ☐		11.9282-1002.3	250160	ATE
1.4 GTE Hybrid 1.4 TSI	150 92 -	05/14→08/20 05/14→03/21						
1.4 TSI MultiFuel	110 90 - 92	11/12→07/18						
1.5 TGI 1.5 TSI	96 96 -	11/18→08/20 04/17→08/20						
1.6 1.6 TDI	110 81 -	05/14→07/17 04/13→08/20						
1.6 TDI 4motion	77 - 81	11/12→03/17						
2.0 GTD 2.0 GTI	135 155 -	04/13→08/20 04/13→08/20						
2.0 GTI Clubsport 2.0 GTI Clubsport S	180 195	02/16→03/17 09/16→03/17						
2.0 GTI TCR 2.0 R 360S 4motion 2.0 R 4motion	213 265 206 - 228	11/18→08/20 09/16→03/17 11/13→08/20						
2.0 TDI 2.0 TDI 4motion	81 - 110	08/12→08/20 11/12→08/20						
1.2 TSI 1.4 TSI 1.6 TDI	63 103 77	08/12→03/17 08/12→07/17 08/12→03/17	➔	11/12→; +PR 1KE; ☐		11.9282-1001.3	250159	ATE
			➔	11/12→; +PR 1KE; ☐		11.9282-1002.3	250160	ATE
1.4 TGI CNG	81	06/13→07/18	➔	08/13→; +PR 1KE; ☐		11.9282-1001.3	250159	ATE
			➔	08/13→; +PR 1KE; ☐		11.9282-1002.3	250160	ATE
1.4 TSI 1.6 TDI	90 81	11/12→03/17 01/13→03/17	➔	06/13→; +PR 1KE; ☐		11.9282-1001.3	250159	ATE
			➔	06/13→; +PR 1KE; ☐		11.9282-1002.3	250160	ATE
e-Golf	85	03/14→02/17	➔	08/14→; +PR 1KE / 1KR; ☐		11.9282-1001.3	250159	ATE
			➔	08/14→; +PR 1KE / 1KR; ☐		11.9282-1002.3	250160	ATE
e-Golf	100	12/16→01/21	➔	+PR 1KE / 1KR; ☐		11.9282-1001.3	250159	ATE
			➔	+PR 1KE / 1KR; ☐		11.9282-1002.3	250160	ATE

VW - GOLF VII Van (5G1) 08/12→03/17























































Bremssattel

1.2 TSi BlueMotion 1.4 TSi BlueMotion 1.6 TDi BlueMotion	63 103 77	08/12→03/17 08/12→03/17 08/12→03/17	➔	11/12→; +PR 1ZA / 1ZD; ☐		24.3571-1801.5	241387	- Halter
			➔	11/12→; +PR 1ZA / 1ZD; ☐		24.3571-1802.5	241388	- Halter
			➔	+PR 1ZE / 1ZP; ☐		24.3571-1803.5	241427	- Halter
			➔	+PR 1ZE / 1ZP; ☐		24.3571-1804.5	241428	- Halter
			➔	11/12→; +PR 1ZC / 1ZG; ☐		24.3571-1813.5	241479	- Halter
			➔	11/12→; +PR 1ZC / 1ZG; ☐		24.3571-1814.5	241480	- Halter
			➔	11/12→; +PR 1LV / 1ZB; ☐		24.3571-1817.5	241513	- Halter
			➔	11/12→; +PR 1LV / 1ZB; ☐		24.3571-1818.5	241514	- Halter
			➔	11/12→; +PR 1ZF; ☐		24.3571-9735.5	240806	ATE - Halter
			➔	11/12→; +PR 1ZF; ☐		24.3571-9736.5	240807	ATE - Halter





















	kw			 	! #		
VW - GOLF VII Van (5G1) 08/12→03/17							
 Bremsattel							
1.2 TSi BlueMotion	63	08/12→03/17	←	11/12→; +PR 1LM; 		24.3601-1757.5 241491	TRW - Halter
1.4 TSi BlueMotion	103	08/12→03/17	←	11/12→; +PR 1LM; 		24.3601-1758.5 241492	TRW - Halter
1.6 TDi BlueMotion	77	08/12→03/17	←	+PR 1LJ; 		24.3601-2607.5 241487	TRW - Halter
			←	+PR 1LJ; 		24.3601-2608.5 241488	TRW - Halter
			→	+PR 1KV; + eFSB; 		24.6238-7007.5 241183	ATE - Halter + eFSB
			→	+PR 1KV; + eFSB; 		24.6238-7025.5 241243	ATE - Halter + eFSB
			→	+PR 1KV; + eFSB; 		24.6238-7008.5 241184	ATE - Halter + eFSB
			→	+PR 1KV; + eFSB; 		24.6238-7026.5 241244	ATE - Halter + eFSB
			→	11/12→; +PR 1KE; + eFSB; 		24.6238-7023.5 241241	ATE - Halter + eFSB
			→	11/12→; +PR 1KE; + eFSB; 		24.6238-7047.5 241181	ATE - Halter + eFSB
			→	11/12→; +PR 1KK; + eFSB; 		24.6238-7023.5 241241	ATE - Halter + eFSB
			→	11/12→; +PR 1KK; + eFSB; 		24.6238-7047.5 241181	ATE - Halter + eFSB
			→	11/12→; +PR 1KK; + eFSB; 		24.6238-7024.5 241242	ATE - Halter + eFSB
			→	11/12→; +PR 1KK; + eFSB; 		24.6238-7048.5 241182	ATE - Halter + eFSB
			→	11/12→; +PR 1KE; + eFSB; 		24.6238-7024.5 241242	ATE - Halter + eFSB
			→	11/12→; +PR 1KE; + eFSB; 		24.6238-7048.5 241182	ATE - Halter + eFSB
			→	11/12→; +PR 1KJ; + eFSB; 		24.6242-7017.5 241185	ATE - Halter + eFSB
			→	11/12→; +PR 1KJ; + eFSB; 		24.6242-7018.5 241186	ATE - Halter + eFSB
			→	11/12→; +PR 1KY; + eFSB; 		24.6242-7019.5 241187	ATE - Halter + eFSB
			→	11/12→; +PR 1KY; + eFSB; 		24.6242-7020.5 241188	ATE - Halter + eFSB
1.2 TSi BlueMotion	77	11/12→03/17	←	+PR 1ZA / 1ZD; 		24.3571-1801.5 241387	- Halter
1.4 TSi BlueMotion	90	05/13→03/17	←	+PR 1ZA / 1ZD; 		24.3571-1802.5 241388	- Halter
1.6 TDi BlueMotion	66 - 81	04/13→03/17	←	+PR 1ZE / 1ZP; 		24.3571-1803.5 241427	- Halter
2.0 GTD	135	04/13→03/17	←	+PR 1ZE / 1ZP; 		24.3571-1804.5 241428	- Halter
2.0 GTi	162 - 169	04/13→03/17	←	+PR 1ZE / 1ZP; 		24.3571-1813.5 241479	- Halter
2.0 TDi BlueMotion	110	05/13→05/14	←	+PR 1ZC / 1ZG; 		24.3571-1814.5 241480	- Halter
2.0 TDi BlueMotion 4motion	110	05/13→05/14	←	+PR 1ZC / 1ZG; 		24.3571-1817.5 241513	- Halter
			←	+PR 1LV / 1ZB; 		24.3571-1818.5 241514	- Halter
			←	+PR 1ZF; 		24.3571-9735.5 240806	ATE - Halter
			←	+PR 1ZF; 		24.3571-9736.5 240807	ATE - Halter
			←	+PR 1LM; 		24.3601-1757.5 241491	TRW - Halter
			←	+PR 1LM; 		24.3601-1758.5 241492	TRW - Halter
			←	+PR 1LJ; 		24.3601-2607.5 241487	TRW - Halter
			←	+PR 1LJ; 		24.3601-2608.5 241488	TRW - Halter
			→	+PR 1KV; + eFSB; 		24.6238-7007.5 241183	ATE - Halter + eFSB
			→	+PR 1KV; + eFSB; 		24.6238-7025.5 241243	ATE - Halter + eFSB
			→	+PR 1KV; + eFSB; 		24.6238-7008.5 241184	ATE - Halter + eFSB
			→	+PR 1KV; + eFSB; 		24.6238-7026.5 241244	ATE - Halter + eFSB
			→	+PR 1KE; + eFSB; 		24.6238-7023.5 241241	ATE - Halter + eFSB
			→	+PR 1KE; + eFSB; 		24.6238-7047.5 241181	ATE - Halter + eFSB
			→	+PR 1KK; + eFSB; 		24.6238-7023.5 241241	ATE - Halter + eFSB
			→	+PR 1KK; + eFSB; 		24.6238-7047.5 241181	ATE - Halter + eFSB
			→	+PR 1KE; + eFSB; 		24.6238-7024.5 241242	ATE - Halter + eFSB
			→	+PR 1KE; + eFSB; 		24.6238-7048.5 241182	ATE - Halter + eFSB
			→	+PR 1KK; + eFSB; 		24.6238-7024.5 241242	ATE - Halter + eFSB
			→	+PR 1KK; + eFSB; 		24.6238-7048.5 241182	ATE - Halter + eFSB
			→	+PR 1KJ; + eFSB; 		24.6242-7017.5 241185	ATE - Halter + eFSB
			→	+PR 1KJ; + eFSB; 		24.6242-7018.5 241186	ATE - Halter + eFSB
			→	+PR 1KY; + eFSB; 		24.6242-7019.5 241187	ATE - Halter + eFSB
			→	+PR 1KY; + eFSB; 		24.6242-7020.5 241188	ATE - Halter + eFSB
Feder, Bremsattel							
1.2 TSi BlueMotion	63	08/12→03/17	→	11/12→; +PR 1KY	2	11.8116-0340.1 390595	ATE
1.4 TSi BlueMotion	103	08/12→03/17	→	11/12→; +PR 1KJ	2	11.8116-0340.1 390595	ATE
1.6 TDi BlueMotion	77	08/12→03/17	→	11/12→; +PR 1KV	2	11.8116-0340.1 390595	ATE
1.2 TSi BlueMotion	77	11/12→03/17	→	+PR 1KY	2	11.8116-0340.1 390595	ATE
1.4 TSi BlueMotion	90	05/13→03/17	→				

	kw			 	! #		
VW - GOLF VII Van (5G1) 08/12→03/17							
Feder, Bremsattel							
1.6 TDi BlueMotion	66 - 81	04/13→03/17	➡	+PR 1KJ	2	11.8116-0340.1 390595	ATE
2.0 GTD	135	04/13→03/17	➡	+PR 1KV	2	11.8116-0340.1 390595	ATE
2.0 GTi	162 - 169	04/13→03/17					
2.0 TDi BlueMotion	110	05/13→05/14					
2.0 TDi BlueMotion 4motion	110	05/13→05/14					
Bremsschlauch							
1.2 TSi BlueMotion	63	08/12→03/17	←	11/12→	2	83.8247-0636.3 331536	L= 637
1.4 TSi BlueMotion	103	08/12→03/17	➡	11/12→; +PR 0N4	2	24.5143-0280.3 331683	L= 300
1.6 TDi BlueMotion	77	08/12→03/17	➡	11/12→; +PR 0N1	2	83.8207-0290.3 331534	L= 291
1.2 TSi BlueMotion	77	11/12→03/17	←		2	83.8247-0636.3 331536	L= 637
1.4 TSi BlueMotion	90	05/13→03/17					
1.6 TDi BlueMotion	66 - 81	04/13→03/17	➡	+PR 0N4	2	24.5143-0280.3 331683	L= 300
2.0 GTD	135	04/13→03/17	➡	+PR 0N1	2	83.8207-0290.3 331534	L= 291
2.0 GTi	162 - 169	04/13→03/17					
2.0 TDi BlueMotion	110	05/13→05/14					
2.0 TDi BlueMotion 4motion	110	05/13→05/14	←		2	83.8247-0636.3 331536	L= 637
			➡		2	24.5143-0280.3 331683	L= 300
Stellelement, Feststellbremse Bremsattel							
1.2 TSi BlueMotion	63	08/12→03/17	➡	11/12→; +PR 1KE; <input type="checkbox"/>		11.9282-1001.3 250159	ATE
1.4 TSi BlueMotion	103	08/12→03/17	➡	11/12→; +PR 1KE; <input type="checkbox"/>		11.9282-1002.3 250160	ATE
1.6 TDi BlueMotion	77	08/12→03/17	➡				
1.2 TSi BlueMotion	77	11/12→03/17	➡	+PR 1KE; <input type="checkbox"/>		11.9282-1001.3 250159	ATE
1.4 TSi BlueMotion	90	05/13→03/17					
1.6 TDi BlueMotion	66 - 81	04/13→03/17	➡	+PR 1KE; <input type="checkbox"/>		11.9282-1002.3 250160	ATE
2.0 GTD	135	04/13→03/17					
2.0 GTi	162 - 169	04/13→03/17					
2.0 TDi BlueMotion	110	05/13→05/14					
2.0 TDi BlueMotion 4motion	110	05/13→05/14					
VW - GOLF VII Variant (BA5, BV5) 04/13→01/22							
Bremssattel							
1.0 TSI	63	01/17→07/19	←	+PR 1ZA / 1ZD; <input type="checkbox"/>		24.3571-1801.5 241387	- Halter
1.5 TSI	96 - 110	04/17→08/20	←	+PR 1ZA / 1ZD; <input type="checkbox"/>		24.3571-1802.5 241388	- Halter
			←	+PR 1ZE / 1ZP; <input type="checkbox"/>		24.3571-1803.5 241427	- Halter
			←	+PR 1ZE / 1ZP; <input type="checkbox"/>		24.3571-1804.5 241428	- Halter
			←	+PR 1LV / 1ZB; <input type="checkbox"/>		24.3571-1817.5 241513	- Halter
			←	+PR 1LV / 1ZB; <input type="checkbox"/>		24.3571-1818.5 241514	- Halter
			←	+PR 1ZF; <input type="checkbox"/>		24.3571-9735.5 240806	ATE - Halter
			←	+PR 1ZF; <input type="checkbox"/>		24.3571-9736.5 240807	ATE - Halter
			←	+PR 1LM; <input type="checkbox"/>		24.3601-1757.5 241491	TRW - Halter
			←	+PR 1LM; <input type="checkbox"/>		24.3601-1758.5 241492	TRW - Halter
			➡	+PR 1KV; + eFSB; <input type="checkbox"/>		24.6238-7007.5 241183	ATE - Halter + eFSB
			➡			24.6238-7025.5 241243	ATE - Halter + eFSB
			➡	+PR 1KV; + eFSB; <input type="checkbox"/>		24.6238-7008.5 241184	ATE - Halter + eFSB
			➡			24.6238-7026.5 241244	ATE - Halter + eFSB
			➡	+ eFSB; <input type="checkbox"/>		24.6238-7023.5 241241	ATE - Halter + eFSB
			➡			24.6238-7047.5 241181	ATE - Halter + eFSB
			➡	+ eFSB; <input type="checkbox"/>		24.6238-7024.5 241242	ATE - Halter + eFSB
			➡			24.6238-7048.5 241182	ATE - Halter + eFSB
			➡	+PR 1KY; + eFSB; <input type="checkbox"/>		24.6242-7019.5 241187	ATE - Halter + eFSB
			➡	+PR 1KY; + eFSB; <input type="checkbox"/>		24.6242-7020.5 241188	ATE - Halter + eFSB
1.0 TSI	81 - 85	05/15→08/20	←	+PR 1ZA / 1ZD; <input type="checkbox"/>		24.3571-1801.5 241387	- Halter
1.2 TSI	81	04/14→03/17	←	+PR 1ZA / 1ZD; <input type="checkbox"/>		24.3571-1802.5 241388	- Halter
1.4 TGI CNG	81	09/13→07/18	←	+PR 1ZE / 1ZP; <input type="checkbox"/>		24.3571-1803.5 241427	- Halter
1.4 TSI	92 - 110	05/14→03/21	←	+PR 1ZE / 1ZP; <input type="checkbox"/>		24.3571-1804.5 241428	- Halter
1.4 TSI MultiFuel	90 - 92	04/13→03/17	←	+PR 1LV / 1ZB; <input type="checkbox"/>		24.3571-1817.5 241513	- Halter







































	kw			 	! #			
VW - GOLF VII Variant (BA5, BV5) 04/13→01/22								
 Bremssattel								
1.6 1.6 TDI 2.0 GTD 2.0 R 360S 4motion 2.0 R 4motion	81	05/14→07/17	←	+PR 1LV / 1ZB; 		24.3571-1818.5	241514	- Halter
	85	11/16→08/20	←	+PR 1ZF; 		24.3571-9735.5	240806	ATE - Halter
	135	01/15→07/19	←	+PR 1ZF; 		24.3571-9736.5	240807	ATE - Halter
	265	09/16→03/17	←	+PR 1ZF; 		24.3571-9736.5	240807	ATE - Halter
	206 - 228	03/15→08/20	←	+PR 1LM; 		24.3601-1757.5	241491	TRW - Halter
			←	+PR 1LM; 		24.3601-1758.5	241492	TRW - Halter
			→	+PR 1KV; + eFSB; 		24.6238-7007.5	241183	ATE - Halter + eFSB
						24.6238-7025.5	241243	ATE - Halter + eFSB
			→	+PR 1KV; + eFSB; 		24.6238-7008.5	241184	ATE - Halter + eFSB
						24.6238-7026.5	241244	ATE - Halter + eFSB
			→	+PR 1KE; + eFSB; 		24.6238-7023.5	241241	ATE - Halter + eFSB
						24.6238-7047.5	241181	ATE - Halter + eFSB
			→	+PR 1KE; + eFSB; 		24.6238-7024.5	241242	ATE - Halter + eFSB
					24.6238-7048.5	241182	ATE - Halter + eFSB	
		→	+PR 1KY; + eFSB; 		24.6242-7019.5	241187	ATE - Halter + eFSB	
		→	+PR 1KY; + eFSB; 		24.6242-7020.5	241188	ATE - Halter + eFSB	
1.2 TSI 1.4 TSI 1.6 TDI 1.6 TDI 4motion 2.0 TDI 2.0 TDI 4motion	63 - 77	04/13→08/20	←	07/13→; +PR 1ZA / 1ZD; 		24.3571-1801.5	241387	- Halter
	90 - 103	05/13→08/20	←	07/13→; +PR 1ZA / 1ZD; 		24.3571-1802.5	241388	- Halter
	66 - 81	05/13→07/18	←	+PR 1ZE / 1ZP; 		24.3571-1803.5	241427	- Halter
	81		←	+PR 1ZE / 1ZP; 		24.3571-1804.5	241428	- Halter
	77 - 81	05/13→03/17	←	07/13→; +PR 1LV / 1ZB; 		24.3571-1817.5	241513	- Halter
	81 - 110	04/13→08/20	←	07/13→; +PR 1LV / 1ZB; 		24.3571-1818.5	241514	- Halter
	110	04/13→08/20	←	07/13→; +PR 1ZF; 		24.3571-9735.5	240806	ATE - Halter
			←	07/13→; +PR 1ZF; 		24.3571-9736.5	240807	ATE - Halter
			←	07/13→; +PR 1LM; 		24.3601-1757.5	241491	TRW - Halter
			←	07/13→; +PR 1LM; 		24.3601-1758.5	241492	TRW - Halter
			→	+PR 1KV; + eFSB; 		24.6238-7007.5	241183	ATE - Halter + eFSB
						24.6238-7025.5	241243	ATE - Halter + eFSB
			→	+PR 1KV; + eFSB; 		24.6238-7008.5	241184	ATE - Halter + eFSB
						24.6238-7026.5	241244	ATE - Halter + eFSB
			→	07/13→; +PR 1KE; + eFSB; 		24.6238-7023.5	241241	ATE - Halter + eFSB
					24.6238-7047.5	241181	ATE - Halter + eFSB	
		→	07/13→; +PR 1KE; + eFSB; 		24.6238-7024.5	241242	ATE - Halter + eFSB	
					24.6238-7048.5	241182	ATE - Halter + eFSB	
		→	07/13→; +PR 1KY; + eFSB; 		24.6242-7019.5	241187	ATE - Halter + eFSB	
		→	07/13→; +PR 1KY; + eFSB; 		24.6242-7020.5	241188	ATE - Halter + eFSB	
1.5 TGI	96	12/18→08/20	←	+PR 1ZA / 1ZD; 		24.3571-1801.5	241387	- Halter
			←	+PR 1ZA / 1ZD; 		24.3571-1802.5	241388	- Halter
			←	+PR 1ZE / 1ZP; 		24.3571-1803.5	241427	- Halter
			←	+PR 1ZE / 1ZP; 		24.3571-1804.5	241428	- Halter
			←	+PR 1ZC / 1ZG; 		24.3571-1813.5	241479	- Halter
			←	+PR 1ZC / 1ZG; 		24.3571-1814.5	241480	- Halter
			←	+PR 1LV / 1ZB; 		24.3571-1817.5	241513	- Halter
			←	+PR 1LV / 1ZB; 		24.3571-1818.5	241514	- Halter
			←	+PR 1ZF; 		24.3571-9735.5	240806	ATE - Halter
			←	+PR 1ZF; 		24.3571-9736.5	240807	ATE - Halter
			←	+PR 1LM; 		24.3601-1757.5	241491	TRW - Halter
			←	+PR 1LM; 		24.3601-1758.5	241492	TRW - Halter
			←	+PR 1LJ; 		24.3601-2607.5	241487	TRW - Halter
			←	+PR 1LJ; 		24.3601-2608.5	241488	TRW - Halter
			→	+PR 1KV; + eFSB; 		24.6238-7007.5	241183	ATE - Halter + eFSB
						24.6238-7025.5	241243	ATE - Halter + eFSB
			→	+PR 1KV; + eFSB; 		24.6238-7008.5	241184	ATE - Halter + eFSB
						24.6238-7026.5	241244	ATE - Halter + eFSB
		→	+PR 1KE; + eFSB; 		24.6238-7023.5	241241	ATE - Halter + eFSB	
					24.6238-7047.5	241181	ATE - Halter + eFSB	
		→	+PR 1KK; + eFSB; 		24.6238-7023.5	241241	ATE - Halter + eFSB	



	kw					! #		
VW - GOLF VII Variant (BA5, BV5) 04/13→01/22								
 Bremssattel								
1.5 TGI	96	12/18→08/20	➡	+PR 1KK; + eFSB; 		24.6238-7047.5	241181	ATE - Halter + eFSB
			➡	+PR 1KK; + eFSB; 		24.6238-7024.5	241242	ATE - Halter + eFSB
						24.6238-7048.5	241182	ATE - Halter + eFSB
			➡	+PR 1KE; + eFSB; 		24.6238-7024.5	241242	ATE - Halter + eFSB
						24.6238-7048.5	241182	ATE - Halter + eFSB
			➡	+PR 1KJ; + eFSB; 		24.6242-7017.5	241185	ATE - Halter + eFSB
			➡	+PR 1KJ; + eFSB; 		24.6242-7018.5	241186	ATE - Halter + eFSB
			➡	+PR 1KY; + eFSB; 		24.6242-7019.5	241187	ATE - Halter + eFSB
			➡	+PR 1KY; + eFSB; 		24.6242-7020.5	241188	ATE - Halter + eFSB
Feder, Bremssattel								
1.5 TGI	96	12/18→08/20	➡	+PR 1KY	2	11.8116-0340.1	390595	ATE
			➡	+PR 1KJ	2	11.8116-0340.1	390595	ATE
			➡	+PR 1KV	2	11.8116-0340.1	390595	ATE
 Bremsschlauch								
1.0 TSI	63 - 85	05/15→08/20	←		2	83.8247-0636.3	331536	L= 637
1.2 TSI	81	04/14→03/17	➡	+PR 0N4	2	24.5143-0280.3	331683	L= 300
1.4 TGI CNG	81	09/13→07/18	➡	+PR 0N1	2	83.8207-0290.3	331534	L= 291
1.4 TSI	92 - 110	05/14→03/21						
1.4 TSI MultiFuel	90 - 92	04/13→03/17						
1.5 TGI	96	12/18→08/20						
1.5 TSI	96 - 110	04/17→08/20						
1.6	81	05/14→07/17						
1.6 TDI	85	11/16→08/20						
2.0 GTD	135	01/15→07/19						
1.2 TSI	63 - 77	04/13→08/20	←	07/13→	2	83.8247-0636.3	331536	L= 637
1.4 TSI	90 - 103	05/13→08/20	➡	07/13→; +PR 0N4	2	24.5143-0280.3	331683	L= 300
1.6 TDI	66 - 81	05/13→07/18	➡	07/13→; +PR 0N1	2	83.8207-0290.3	331534	L= 291
2.0 TDI	81 - 110	04/13→08/20						
1.6 TDI 4motion	77 - 81	05/13→03/17	←	07/13→	2	83.8247-0636.3	331536	L= 637
2.0 TDI 4motion	110	04/13→08/20	➡	07/13→	2	24.5143-0280.3	331683	L= 300
2.0 R 360S 4motion	265	09/16→03/17	←		2	83.8247-0636.3	331536	L= 637
2.0 R 4motion	206 - 228	03/15→08/20	➡		2	24.5143-0280.3	331683	L= 300
Stellelement, Feststellbremse Bremssattel								
1.0 TSI	63 - 85	05/15→08/20	➡	+PR 1KE; 		11.9282-1001.3	250159	ATE
1.2 TSI	81	04/14→03/17	➡	+PR 1KE; 		11.9282-1002.3	250160	ATE
1.4 TGI CNG	81	09/13→07/18						
1.4 TSI	92 - 110	05/14→03/21						
1.4 TSI MultiFuel	90 - 92	04/13→03/17						
1.5 TGI	96	12/18→08/20						
1.5 TSI	96 - 110	04/17→08/20						
1.6	81	05/14→07/17						
1.6 TDI	85	11/16→08/20						
2.0 GTD	135	01/15→07/19						
2.0 R 360S 4motion	265	09/16→03/17						
2.0 R 4motion	206 - 228	03/15→08/20						
1.2 TSI	63 - 77	04/13→08/20	➡	07/13→; +PR 1KE; 		11.9282-1001.3	250159	ATE
1.4 TSI	90 - 103	05/13→08/20	➡	07/13→; +PR 1KE; 		11.9282-1002.3	250160	ATE
1.6 TDI	66 - 81	05/13→07/18						
1.6 TDI 4motion	77 - 81	05/13→03/17						
2.0 TDI	81 - 110	04/13→08/20						
2.0 TDI 4motion	110	04/13→08/20						



	kw			 	! #		
VW - GOLF VIII (CD1, DA1) 07/19→							
 Bremssattel							
1.0 eTSI	81	06/20→	←	+PR 1ZK; 		24.3571-1801.5	241387 - Halter
1.5 eHybrid	150	06/24→	←	+PR 1ZK; 		24.3571-1802.5	241388 - Halter
1.5 eTSI	85 - 110	12/19→	←	+PR 1ZE / 1ZJ / 1ZP / 1ZQ; 		24.3571-1803.5	241427 - Halter
1.5 GTE Plug-in Hybrid	200	06/24→	←	+PR 1ZE / 1ZJ / 1ZP / 1ZQ; 		24.3571-1804.5	241428 - Halter
1.5 TSI	85	03/24→	←	+PR 1ZU; 		24.3571-1817.5	241513 - Halter
			←	+PR 1ZU; 		24.3571-1818.5	241514 - Halter
			←	+PR 1LG / 1LI / 1LT; 		24.3601-1755.5	241525 - Halter
			←	+PR 1LG / 1LI / 1LT; 		24.3601-1756.5	241526 - Halter
			→	+PR 1KE / 1KR; 		24.6238-7047.5	241181 ATE - Halter + eFSB
			→	+PR 1KE / 1KR; 		24.6238-7048.5	241182 ATE - Halter + eFSB
			→	+PR 2EG / 2EJ; 		24.6238-7071.5	241515 ATE - Halter + eFSB
			→	+PR 2EG / 2EJ; 		24.6238-7072.5	241516 ATE - Halter + eFSB
1.0 TSI	66 - 81	02/20→	←	+PR 1ZK; 		24.3571-1801.5	241387 - Halter
1.4 GTE Plug-in Hybrid	180	07/20→	←	+PR 1ZK; 		24.3571-1802.5	241388 - Halter
1.4 TSI	110	01/21→	←	+PR 1ZU; 		24.3571-1817.5	241513 - Halter
1.4 TSI eHybrid	150	07/20→	←	+PR 1ZU; 		24.3571-1818.5	241514 - Halter
1.5 TGI	96	09/20→	←	+PR 1ZU; 		24.3571-1818.5	241514 - Halter
1.5 TSI	96 - 110	07/19→	←	+PR 1LG / 1LI / 1LT; 		24.3601-1755.5	241525 - Halter
2.0 GTI	180	08/20→	←	+PR 1LG / 1LI / 1LT; 		24.3601-1756.5	241526 - Halter
2.0 GTI Clubsport	221	10/20→					
2.0 TDI	85 - 110	08/19→					
2.0 TDI 4motion	110	06/21→					
2.0 TDI GTD	147	09/20→					
2.0 TSI	140	06/21→					
2.0 TSI 4motion	140	06/21→					
2.0 TSI R 4motion	235 - 245	09/20→					
Führungshülzensatz, Bremssattel							
1.0 eTSI	81	06/20→	→	+PR 1KE / 2EC / 2EJ		11.0101-5407.2	260011 ATE
1.0 TSI	66 - 81	02/20→					
1.4 GTE Plug-in Hybrid	180	07/20→					
1.4 TSI	110	01/21→					
1.4 TSI eHybrid	150	07/20→					
1.5 eHybrid	150	06/24→					
1.5 eTSI	85 - 110	12/19→					
1.5 GTE Plug-in Hybrid	200	06/24→					
1.5 TGI	96	09/20→					
1.5 TSI	85 - 110	07/19→					
2.0 GTI	180	08/20→					
2.0 GTI Clubsport	221	10/20→					
2.0 TDI	85 - 110	08/19→					
2.0 TDI 4motion	110	06/21→					
2.0 TDI GTD	147	09/20→					
2.0 TSI	140	06/21→					
2.0 TSI 4motion	140	06/21→					
2.0 TSI R 4motion	235 - 245	09/20→					
Führungsbolzen, Bremssattel							
1.0 eTSI	81	06/20→	→	+PR 1KE / 2EC / 2EJ		11.8171-0008.1	990049 ATE
1.0 TSI	66 - 81	02/20→					
1.4 GTE Plug-in Hybrid	180	07/20→					
1.4 TSI	110	01/21→					
1.4 TSI eHybrid	150	07/20→					
1.5 eHybrid	150	06/24→					
1.5 eTSI	85 - 110	12/19→					
1.5 GTE Plug-in Hybrid	200	06/24→					
1.5 TGI	96	09/20→					
1.5 TSI	85 - 110	07/19→					
2.0 GTI	180	08/20→					
2.0 GTI Clubsport	221	10/20→					
2.0 TDI	85 - 110	08/19→					
2.0 TDI 4motion	110	06/21→					
2.0 TDI GTD	147	09/20→					
→							

	kW			 	! #		
VW - GOLF VIII (CD1, DA1) 07/19→							
Führungsbolzen, Bremsattel							
2.0 TSI 2.0 TSI 4motion 2.0 TSI R 4motion	140 140 235 - 245	06/21→ 06/21→ 09/20→	➔	+PR 1KE / 2EC / 2EJ		11.8171-0008.1 990049	ATE
 Bremserschlauch							
1.0 eTSI 1.5 eHybrid 1.5 eTSI	81 150 85 - 110	06/20→ 06/24→ 12/19→	➔		2	83.8247-0636.3 331536	L= 637
1.5 GTE Plug-in Hybrid 1.5 TSI	200 85	06/24→ 03/24→	➔		2	24.5143-0280.3 331683	L= 300
1.0 TSI	66 - 81	02/20→	➔	+PR 1LG / 1LI / 1LT / 1ZD / 1ZE / 1ZK / 1ZU	2	83.8247-0636.3 331536	L= 637
1.4 GTE Plug-in Hybrid 1.4 TSI 1.4 TSI eHybrid 1.5 TGI 1.5 TSI	180 110 150 96 96 - 110	07/20→ 01/21→ 07/20→ 09/20→ 07/19→	➔	+PR 0N4	2	24.5143-0280.3 331683	L= 300
2.0 GTI 2.0 GTI Clubsport 2.0 TDI	180 221 85 - 110	08/20→ 10/20→ 08/19→					
2.0 TDI 4motion 2.0 TDI GTD 2.0 TSI 2.0 TSI 4motion 2.0 TSI R 4motion	110 147 140 140 235 - 245	06/21→ 09/20→ 06/21→ 06/21→ 09/20→					
Stellelement, Feststellbremse Bremsattel							
1.0 eTSI 1.0 TSI	81 66 - 81	06/20→ 02/20→	➔			11.9282-1001.3 250159	ATE
1.4 GTE Plug-in Hybrid 1.4 TSI 1.4 TSI eHybrid 1.5 eHybrid 1.5 eTSI	180 110 150 150 85 - 110	07/20→ 01/21→ 07/20→ 06/24→ 12/19→	➔			11.9282-1002.3 250160	ATE
1.5 GTE Plug-in Hybrid 1.5 TGI 1.5 TSI	200 96 85 - 110	06/24→ 09/20→ 07/19→					
2.0 GTI 2.0 GTI Clubsport 2.0 TDI	180 221 85 - 110	08/20→ 10/20→ 08/19→					
2.0 TDI 4motion 2.0 TDI GTD 2.0 TSI 2.0 TSI 4motion 2.0 TSI R 4motion	110 147 140 140 235 - 245	06/21→ 09/20→ 06/21→ 06/21→ 09/20→					
VW - GOLF VIII Variant (CG5, DB5) 08/20→							
 Bremsattel							
1.0 eTSI 1.5 eTSI	81 85 - 110	09/20→ 12/20→	➔	+PR 1ZK; ☐		24.3571-1801.5 241387	- Halter
			➔	+PR 1ZK; ☐		24.3571-1802.5 241388	- Halter
			➔	+PR 1ZE / 1ZJ / 1ZP / 1ZQ; ☐		24.3571-1803.5 241427	- Halter
			➔	+PR 1ZE / 1ZJ / 1ZP / 1ZQ; ☐		24.3571-1804.5 241428	- Halter
			➔	+PR 1ZU; ☐		24.3571-1817.5 241513	- Halter
			➔	+PR 1ZU; ☐		24.3571-1818.5 241514	- Halter
			➔	+PR 1LG / 1LI / 1LT; ☐		24.3601-1755.5 241525	- Halter
			➔	+PR 1LG / 1LI / 1LT; ☐		24.3601-1756.5 241526	- Halter
			➔	+PR 1KE / 1KR; ☐		24.6238-7047.5 241181	ATE - Halter + eFSB
			➔	+PR 1KE / 1KR; ☐		24.6238-7048.5 241182	ATE - Halter + eFSB
			➔	+PR 2EG / 2EJ; ☐		24.6238-7071.5 241515	ATE - Halter + eFSB
			➔	+PR 2EG / 2EJ; ☐		24.6238-7072.5 241516	ATE - Halter + eFSB
1.0 TSI	66 - 81	08/20→	➔	+PR 1ZK; ☐		24.3571-1801.5 241387	- Halter
1.5 TGI	96	09/20→	➔	+PR 1ZK; ☐		24.3571-1802.5 241388	- Halter
1.5 TSI	85 - 110	08/20→	➔	+PR 1ZU; ☐		24.3571-1817.5 241513	- Halter



VW - GOLF VIII Variant (CG5, DB5) 08/20→

Bremssattel

2.0 TDI	85 - 110	08/20→	←	+PR 1ZU;	24.3571-1818.5	241514	- Halter
2.0 TDI 4motion	110	06/21→	←	+PR 1LG / 1LI / 1LT;	24.3601-1755.5	241525	- Halter
2.0 TSI	140	06/21→	←	+PR 1LG / 1LI / 1LT;	24.3601-1756.5	241526	- Halter
2.0 TSI 4motion	140	06/21→					
2.0 TSI R 4motion	235	06/21→					

Führungshülzensatz, Bremssattel

1.0 eTSI	81	09/20→	→	+PR 1KE / 2EC / 2EJ	11.0101-5407.2	260011	ATE
1.0 TSI	66 - 81	08/20→					
1.5 eTSI	85 - 110	12/20→					
1.5 TGI	96	09/20→					
1.5 TSI	85 - 110	08/20→					
2.0 TDI	85 - 110	08/20→					
2.0 TDI 4motion	110	06/21→					
2.0 TSI	140	06/21→					
2.0 TSI 4motion	140	06/21→					
2.0 TSI R 4motion	235	06/21→					

Führungsbolzen, Bremssattel

1.0 eTSI	81	09/20→	→	+PR 1KE / 2EC / 2EJ	11.8171-0008.1	990049	ATE
1.0 TSI	66 - 81	08/20→					
1.5 eTSI	85 - 110	12/20→					
1.5 TGI	96	09/20→					
1.5 TSI	85 - 110	08/20→					
2.0 TDI	85 - 110	08/20→					
2.0 TDI 4motion	110	06/21→					
2.0 TSI	140	06/21→					
2.0 TSI 4motion	140	06/21→					
2.0 TSI R 4motion	235	06/21→					

Bremsschlauch

1.0 eTSI	81	09/20→	←		2	83.8247-0636.3	331536	L= 637
1.5 eTSI	85 - 110	12/20→	→		2	24.5143-0280.3	331683	L= 300
1.0 TSI	66 - 81	08/20→	←	+PR 1LG / 1LI / 1LT / 1ZD / 1ZE / 1ZK / 1ZU	2	83.8247-0636.3	331536	L= 637
1.5 TGI	96	09/20→	→	+PR 0N4	2	24.5143-0280.3	331683	L= 300
1.5 TSI	85 - 110	08/20→						
2.0 TDI	85 - 110	08/20→						
2.0 TDI 4motion	110	06/21→						
2.0 TSI	140	06/21→						
2.0 TSI 4motion	140	06/21→						
2.0 TSI R 4motion	235	06/21→						









































Stellelement, Feststellbremse Bremssattel

1.0 eTSI	81	09/20→	→		11.9282-1001.3	250159	ATE
1.0 TSI	66 - 81	08/20→	→		11.9282-1002.3	250160	ATE
1.5 eTSI	85 - 110	12/20→					
1.5 TGI	96	09/20→					
1.5 TSI	85 - 110	08/20→					
2.0 TDI	85 - 110	08/20→					
2.0 TDI 4motion	110	06/21→					
2.0 TSI	140	06/21→					
2.0 TSI 4motion	140	06/21→					
2.0 TSI R 4motion	235	06/21→					

























VW - GOLF ALLTRACK VII Variant (BA5, BV5) 12/14→12/20

























































Bremssattel

1.6 TDI 4motion	81	12/14→03/17	←	+PR 1ZA / 1ZD;	24.3571-1801.5	241387	- Halter
2.0 TDI 4motion	110 - 135	12/14→08/20	←	+PR 1ZA / 1ZD;	24.3571-1802.5	241388	- Halter
			←	+PR 1ZE / 1ZP;	24.3571-1803.5	241427	- Halter
			←	+PR 1ZE / 1ZP;	24.3571-1804.5	241428	- Halter
			←	+PR 1LV / 1ZB;	24.3571-1817.5	241513	- Halter
→							







	kw					! #		
VW - GOLF ALLTRACK VII Variant (BA5, BV5) 12/14→12/20								
 Bremssattel								
1.6 TDI 4motion 2.0 TDI 4motion	81 110 - 135	12/14→03/17 12/14→08/20	←	+PR 1LV / 1ZB; 		24.3571-1818.5	241514	- Halter
			←	+PR 1ZF; 		24.3571-9735.5	240806	ATE - Halter
			←	+PR 1ZF; 		24.3571-9736.5	240807	ATE - Halter
			←	+PR 1LM; 		24.3601-1757.5	241491	TRW - Halter
			←	+PR 1LM; 		24.3601-1758.5	241492	TRW - Halter
			→	+PR 1KV; 		24.6238-7007.5	241183	ATE - Halter + eFSB
						24.6238-7025.5	241243	ATE - Halter + eFSB
			→	+PR 1KV; 		24.6238-7008.5	241184	ATE - Halter + eFSB
						24.6238-7026.5	241244	ATE - Halter + eFSB
			→	+PR 1KE; 		24.6238-7023.5	241241	ATE - Halter + eFSB
						24.6238-7047.5	241181	ATE - Halter + eFSB
			→	+PR 1KE; 		24.6238-7024.5	241242	ATE - Halter + eFSB
						24.6238-7048.5	241182	ATE - Halter + eFSB
						24.6242-7019.5	241187	ATE - Halter + eFSB
			24.6242-7020.5	241188	ATE - Halter + eFSB			
1.8 TSI 4motion	132	12/14→08/20	←	+PR 1ZA / 1ZD; 		24.3571-1801.5	241387	- Halter
			←	+PR 1ZA / 1ZD; 		24.3571-1802.5	241388	- Halter
			←	+PR 1ZE / 1ZP; 		24.3571-1803.5	241427	- Halter
			←	+PR 1ZE / 1ZP; 		24.3571-1804.5	241428	- Halter
			←	+PR 1LV / 1ZB; 		24.3571-1817.5	241513	- Halter
			←	+PR 1LV / 1ZB; 		24.3571-1818.5	241514	- Halter
			←	+PR 1ZF; 		24.3571-9735.5	240806	ATE - Halter
			←	+PR 1ZF; 		24.3571-9736.5	240807	ATE - Halter
			←	+PR 1LM; 		24.3601-1757.5	241491	TRW - Halter
			←	+PR 1LM; 		24.3601-1758.5	241492	TRW - Halter
			→	+PR 1KV; + eFSB; 		24.6238-7007.5	241183	ATE - Halter + eFSB
						24.6238-7025.5	241243	ATE - Halter + eFSB
			→	+PR 1KV; + eFSB; 		24.6238-7008.5	241184	ATE - Halter + eFSB
						24.6238-7026.5	241244	ATE - Halter + eFSB
			→	+PR 1KE; + eFSB; 		24.6238-7023.5	241241	ATE - Halter + eFSB
						24.6238-7047.5	241181	ATE - Halter + eFSB
			→	+PR 1KE; + eFSB; 		24.6238-7024.5	241242	ATE - Halter + eFSB
						24.6238-7048.5	241182	ATE - Halter + eFSB
			24.6242-7019.5	241187	ATE - Halter + eFSB			
			24.6242-7020.5	241188	ATE - Halter + eFSB			
 Bremsschlauch								
1.6 TDI 4motion 2.0 TDI 4motion	81 110 - 135	12/14→03/17 12/14→08/20	←		2	83.8247-0636.3	331536	L= 637
			→	+PR 0N0	2	24.5143-0280.3	331683	L= 300
			→	+PR 0N1	2	83.8207-0290.3	331534	L= 291
1.8 TSI 4motion	132	12/14→08/20	←		2	83.8247-0636.3	331536	L= 637
			→	+PR 0N4	2	24.5143-0280.3	331683	L= 300
			→	+PR 0N1	2	83.8207-0290.3	331534	L= 291
Stellelement, Feststellbremse Bremssattel								
1.6 TDI 4motion 1.8 TSI 4motion 2.0 TDI 4motion	81 132 110 - 135	12/14→03/17 12/14→08/20 12/14→08/20	→	+PR 1KE; 		11.9282-1001.3	250159	ATE
			→	+PR 1KE; 		11.9282-1002.3	250160	ATE
VW - GOLF ALLTRACK VIII (CG5) 11/20→								
 Bremssattel								
2.0 TDI 4motion	147	11/20→	←	+PR 1ZK; 		24.3571-1801.5	241387	- Halter
			←	+PR 1ZK; 		24.3571-1802.5	241388	- Halter
			←	+PR 1ZU; 		24.3571-1817.5	241513	- Halter
			←	+PR 1ZU; 		24.3571-1818.5	241514	- Halter
			←	+PR 1LG / 1LT; 		24.3601-1755.5	241525	- Halter
			←	+PR 1LG / 1LT; 		24.3601-1756.5	241526	- Halter



	kw			 	! #		
VW - GOLF ALLTRACK VIII (CG5) 11/20→							
Führungshülzensatz, Bremsattel							
2.0 TDI 4motion	147	11/20→	➡	+PR 1KE / 2EC / 2EJ		11.0101-5407.2 260011	ATE
Führungsbolzen, Bremsattel							
2.0 TDI 4motion	147	11/20→	➡	+PR 1KE / 2EC / 2EJ		11.8171-0008.1 990049	ATE
Bremsschlauch							
2.0 TDI 4motion	147	11/20→	←	+PR 1LG / 1LI / 1LT / 1ZD / 1ZE / 1ZK / 1ZU	2	83.8247-0636.3 331536	L= 637
			➡	+PR 0N4	2	24.5143-0280.3 331683	L= 300
Stellelement, Feststellbremse Bremsattel							
2.0 TDI 4motion	147	11/20→	➡			11.9282-1001.3 250159	ATE
			➡			11.9282-1002.3 250160	ATE
VW - GOLF Kasten/Schrägheck (1K1) 07/03→							
Bremssattel							
TDI	77	11/03→02/06	←	+PR 1ZF / 1ZM / 1ZC; 		24.3541-9549.5 241023	ATE - Halter
			←	+PR 1ZF / 1ZM / 1ZC; 		24.3541-9550.5 241024	ATE - Halter
			←	+PR 1LJ / 1ZD; 		24.3541-9553.5 241025	ATE - Halter
			←	+PR 1LL / 1LV; 		24.3541-9553.5 241025	ATE - Halter
			←	+PR 1ZE / 1ZP; 		24.3541-9553.5 241025	ATE - Halter
			←	+PR 1LJ / 1ZD; 		24.3541-9554.5 241026	ATE - Halter
			←	+PR 1ZE / 1ZP; 		24.3541-9554.5 241026	ATE - Halter
			←	+PR 1LL / 1LV; 		24.3541-9554.5 241026	ATE - Halter
			←	+PR 1LK / 1LM; 		24.3576-9995.5 240962	ATE - Halter
			←	+PR 1LK / 1LM; 		24.3576-9996.5 240963	ATE - Halter
			➡	+PR 1KD / 1KQ; 		24.3384-1755.5 240886	TRW - Halter
			➡	+PR 1KD / 1KQ; 		24.3384-1756.5 240887	TRW - Halter
			➡	+PR 1KZ; 		24.3387-1717.5 240872	TRW - Halter
			➡	+PR 1KZ; 		24.3387-1718.5 240873	TRW - Halter
			➡	+PR 1KE / 1KF / 1KV / 1KY; 		24.3414-1709.5 240834	TRW - Halter
➡	+PR 1KE / 1KF / 1KV / 1KY; 		24.3414-1710.5 240835	TRW - Halter			
Halter, Bremsattel							
TDI	77	11/03→02/06	←	+PR 1LJ / 1ZD		11.0230-0131.1 260129	ATE
			←	+PR 1LL / 1LV		11.0230-0131.1 260129	ATE
Feder, Bremsattel							
TDI	77	11/03→02/06	←	+PR 1ZE / 1ZP	2	11.8116-0351.1 390538	ATE
			←	+PR 1LJ / 1ZD	2	11.8116-0351.1 390538	ATE
			←	+PR 1LL / 1LV	2	11.8116-0351.1 390538	ATE
			←	+PR 1LK / 1LM	2	11.8116-0410.2 390589	ATE
Führungshülzensatz, Bremsattel							
TDI	77	11/03→02/06	←	+PR 1ZF / 1ZM / 1ZC		11.0101-5409.2 260035	ATE
			←	+PR 1ZE / 1ZP		11.0101-5409.2 260035	ATE
			←	+PR 1LJ / 1ZD		11.0101-5409.2 260035	ATE
			←	+PR 1LL / 1LV		11.0101-5409.2 260035	ATE
			←	+PR 1LK / 1LM		11.0101-5409.2 260035	ATE
Führungsbolzen, Bremsattel							
TDI	77	11/03→02/06		+PR 1ZE / 1ZP	2	11.8171-0008.1 990049	ATE
				+PR 1LJ / 1ZD	2	11.8171-0008.1 990049	ATE
				+PR 1LL / 1LV	2	11.8171-0008.1 990049	ATE
				+PR 1LK / 1LM	2	11.8171-0008.1 990049	ATE
Zubehörsatz, Bremsattel							
TDI →	77	11/03→02/06	➡	+PR 1KZ		24.0101-3803.2 260101	TRW

	kw			 	! #		
VW - GOLF Kasten/Schrägheck (1K1) 07/03→							
 Bremsschlauch							
TDI	77	11/03→02/06	←		2	24.5143-0564.3 331433	L= 563
			→		2	24.5204-0233.3 331430	L= 233
VW - GOLF PLUS V (5M1, 521) 12/04→12/13							
 Bremssattel							
1.2 TSI	63 - 77	11/09→12/13	←	+PR 1ZF / 1ZM; 		24.3541-9549.5 241023	ATE - Halter
1.4 TSI	118	06/08→12/13	←	+PR 1ZF / 1ZM; 		24.3541-9550.5 241024	ATE - Halter
1.6 BiFuel	75	05/09→12/13	←	+PR 1ZE / 1ZP; 		24.3541-9553.5 241025	ATE - Halter
1.6 TDI	66 - 77	02/09→12/13	←	+PR 1LJ / 1ZA; 		24.3541-9553.5 241025	ATE - Halter
			←	+PR 1ZE / 1ZP; 		24.3541-9554.5 241026	ATE - Halter
			←	+PR 1LJ / 1ZA; 		24.3541-9554.5 241026	ATE - Halter
			→	+PR 1KD; 		24.3384-1755.5 240886	TRW - Halter
			→	+PR 1KD; 		24.3384-1756.5 240887	TRW - Halter
			→	+PR 1KZ; 		24.3387-1717.5 240872	TRW - Halter
			→	+PR 1KZ; 		24.3387-1718.5 240873	TRW - Halter
			→	+PR 1KE; 		24.3414-1709.5 240834	TRW - Halter
			→	+PR 1KE; 		24.3414-1710.5 240835	TRW - Halter
1.4 16V	55 - 59	01/05→12/13	←	+PR 1ZF / 1ZM; 		24.3541-9549.5 241023	ATE - Halter
1.4 FSI	66	07/05→11/06	←	+PR 1ZF / 1ZM; 		24.3541-9550.5 241024	ATE - Halter
1.4 TSI	90 - 125	05/06→12/13	←	+PR 1LJ / 1ZA; 		24.3541-9553.5 241025	ATE - Halter
1.6	75	05/05→12/13	←	+PR 1ZE / 1ZP; 		24.3541-9553.5 241025	ATE - Halter
1.6 MultiFuel	75	11/07→12/13	←	+PR 1LJ / 1ZA; 		24.3541-9554.5 241026	ATE - Halter
1.9 TDI	66 - 77	01/05→01/09	←	+PR 1ZE / 1ZP; 		24.3541-9554.5 241026	ATE - Halter
2.0 FSI	110	05/05→06/08	→	+PR 1KD; 		24.3384-1755.5 240886	TRW - Halter
2.0 TDI	96 - 103	05/05→12/13	→	+PR 1KD; 		24.3384-1756.5 240887	TRW - Halter
2.0 TDI 16V	103	01/05→12/13	→	1K-8-500001→; +PR 1KZ; 		24.3387-1717.5 240872	TRW - Halter
			→	1K-8-500001→; +PR 1KZ; 		24.3387-1718.5 240873	TRW - Halter
			→	+PR 1KZ; → 1K-8-500000; 		24.3387-1729.5 240878	TRW - Halter
			→	+PR 1KZ; → 1K-8-500000; 		24.3387-1730.5 240879	TRW - Halter
			→	+PR 1KE; 		24.3414-1709.5 240834	TRW - Halter
			→	+PR 1KE; 		24.3414-1710.5 240835	TRW - Halter
1.6 FSI	85	12/04→05/08	←	+PR 1ZF / 1ZM; 		24.3541-9549.5 241023	ATE - Halter
			←	+PR 1ZF / 1ZM; 		24.3541-9550.5 241024	ATE - Halter
			←	+PR 1ZE / 1ZP; 		24.3541-9553.5 241025	ATE - Halter
			←	+PR 1LJ / 1ZA; 		24.3541-9553.5 241025	ATE - Halter
			←	+PR 1ZE / 1ZP; 		24.3541-9554.5 241026	ATE - Halter
			←	+PR 1LJ / 1ZA; 		24.3541-9554.5 241026	ATE - Halter
			→	+PR 1KD; 		24.3384-1755.5 240886	TRW - Halter
			→	+PR 1KD; 		24.3384-1756.5 240887	TRW - Halter
			→	1K-8-500001→; +PR 1KZ; 		24.3387-1717.5 240872	TRW - Halter
			→	1K-8-500001→; +PR 1KZ; 		24.3387-1718.5 240873	TRW - Halter
			→	+PR 1KZ; → 1K-8-500000; 		24.3387-1729.5 240878	TRW - Halter
			→	01/05→; +PR 1KZ; → 1K-8-500000; 		24.3387-1730.5 240879	TRW - Halter
			→	+PR 1KE; 		24.3414-1709.5 240834	TRW - Halter
			→	+PR 1KE; 		24.3414-1710.5 240835	TRW - Halter
2.0 TDI	81	01/09→12/13	←	+PR 1ZF / 1ZM; 		24.3541-9549.5 241023	ATE - Halter
			←	+PR 1ZF / 1ZM; 		24.3541-9550.5 241024	ATE - Halter
			←	+PR 1ZE / 1ZP; 		24.3541-9553.5 241025	ATE - Halter
			←	+PR 1LJ / 1ZA; 		24.3541-9553.5 241025	ATE - Halter
			←	+PR 1ZE / 1ZP; 		24.3541-9554.5 241026	ATE - Halter
			←	+PR 1LJ / 1ZA; 		24.3541-9554.5 241026	ATE - Halter
			→	+PR 1KD; 		24.3384-1755.5 240886	TRW - Halter
			→	+PR 1KD; 		24.3384-1756.5 240887	TRW - Halter





	kw			 	! #		
VW - GOLF PLUS V (5M1, 521) 12/04→12/13							
Bremssattel							
2.0 TDI	81	01/09→12/13	➔	+PR 1KZ; ☐		24.3387-1717.5 240872	TRW - Halter
			➔	+PR 1KZ; ☐		24.3387-1718.5 240873	TRW - Halter
Halter, Bremssattel							
1.2 TSI	63 - 77	11/09→12/13	←	+PR 1LJ / 1ZA		11.0230-0131.1 260129	ATE
1.4 16V	55 - 59	01/05→12/13					
1.4 FSI	66	07/05→11/06					
1.4 TSI	90 - 125	05/06→12/13					
1.6	75	05/05→12/13					
1.6 BiFuel	75	05/09→12/13					
1.6 MultiFuel	75	11/07→12/13					
1.6 TDI	66 - 77	02/09→12/13					
1.9 TDI	66 - 77	01/05→01/09					
2.0 FSI	110	05/05→06/08					
2.0 TDI	81 - 103	05/05→12/13					
2.0 TDI 16V	103	01/05→12/13					
1.6 FSI	85	12/04→05/08	←	01/05→; +PR 1LJ / 1ZA		11.0230-0131.1 260129	ATE
Feder, Bremssattel							
1.2 TSI	63 - 77	11/09→12/13	←	+PR 1ZE / 1ZP	2	11.8116-0351.1 390538	ATE
1.4 16V	55 - 59	01/05→12/13	←	+PR 1LJ / 1ZA	2	11.8116-0351.1 390538	ATE
1.4 FSI	66	07/05→11/06					
1.4 TSI	90 - 125	05/06→12/13					
1.6	75	05/05→12/13					
1.6 BiFuel	75	05/09→12/13					
1.6 FSI	85	12/04→05/08					
1.6 MultiFuel	75	11/07→12/13					
1.6 TDI	66 - 77	02/09→12/13					
1.9 TDI	66 - 77	01/05→01/09					
2.0 FSI	110	05/05→06/08					
2.0 TDI	81 - 103	05/05→12/13					
2.0 TDI 16V	103	01/05→12/13					
Führungshülzensatz, Bremssattel							
1.2 TSI	63 - 77	11/09→12/13	←	+PR 1ZA / 1ZE / 1ZF / 1ZM / 1ZP / 1LJ		11.0101-5409.2 260035	ATE
1.4 16V	55 - 59	01/05→12/13					
1.4 FSI	66	07/05→11/06					
1.4 TSI	90 - 125	05/06→12/13					
1.6	75	05/05→12/13					
1.6 BiFuel	75	05/09→12/13					
1.6 FSI	85	12/04→05/08					
1.6 MultiFuel	75	11/07→12/13					
1.6 TDI	66 - 77	02/09→12/13					
1.9 TDI	66 - 77	01/05→01/09					
2.0 FSI	110	05/05→06/08					
2.0 TDI	81 - 103	05/05→12/13					
2.0 TDI 16V	103	01/05→12/13					
Führungsbolzen, Bremssattel							
1.2 TSI	63 - 77	11/09→12/13		+PR 1LJ / 1ZA / 1ZE / 1ZF / 1ZP	2	11.8171-0008.1 990049	ATE
1.4 16V	55 - 59	01/05→12/13					
1.4 FSI	66	07/05→11/06					
1.4 TSI	90 - 125	05/06→12/13					
1.6	75	05/05→12/13					
1.6 BiFuel	75	05/09→12/13					
1.6 FSI	85	12/04→05/08					
1.6 MultiFuel	75	11/07→12/13					
1.6 TDI	66 - 77	02/09→12/13					
➔							

VW - GOLF PLUS V (5M1, 521) 12/04→12/13



Führungsbolzen, Bremssattel

1.9 TDI	66 - 77	01/05→01/09		+PR 1LJ / 1ZA / 1ZE / 1ZF / 1ZP	2	11.8171-0008.1	990049	ATE
2.0 FSI	110	05/05→06/08						
2.0 TDI	81 - 103	05/05→12/13						
2.0 TDI 16V	103	01/05→12/13						

Zubehörsatz, Bremssattel





































1.2 TSI	63 - 77	11/09→12/13		+PR 1KZ		24.0101-3803.2	260101	TRW
1.4 TSI	118	06/08→12/13						
1.6 BiFuel	75	05/09→12/13						
1.6 TDI	66 - 77	02/09→12/13						
2.0 TDI	81	01/09→12/13						
1.4 16V	55 - 59	01/05→12/13		+PR 1KZ; → 1K-8-500000		24.0101-3803.2	260101	TRW
1.4 FSI	66	07/05→11/06		1K-8-500001→; +PR 1KZ		24.0101-3803.2	260101	TRW
1.4 TSI	90 - 125	05/06→12/13						
1.6	75	05/05→12/13						
1.6 FSI	85	12/04→05/08						
1.6 MultiFuel	75	11/07→12/13						
1.9 TDI	66 - 77	01/05→01/09						
2.0 FSI	110	05/05→06/08						
2.0 TDI	96 - 103	05/05→12/13						
2.0 TDI 16V	103	01/05→12/13						

Bremsschlauch

1.2 TSI	63 - 77	11/09→12/13			2	24.5143-0564.3	331433	L= 563
1.4 16V	55 - 59	01/05→12/13			2	24.5204-0233.3	331430	L= 233
1.4 FSI	66	07/05→11/06						
1.4 TSI	90 - 125	05/06→12/13						
1.6	75	05/05→12/13						
1.6 BiFuel	75	05/09→12/13						
1.6 FSI	85	12/04→05/08						
1.6 MultiFuel	75	11/07→12/13						
1.6 TDI	66 - 77	02/09→12/13						
1.9 TDI	66 - 77	01/05→01/09						
2.0 FSI	110	05/05→06/08						
2.0 TDI	81 - 103	05/05→12/13						
2.0 TDI 16V	103	01/05→12/13						

VW - GOLF PLUS Van (521) 01/09→08/14

Bremssattel

1.2 TSi	77	11/09→08/14		+PR 1ZF / 1ZM; 		24.3541-9549.5	241023	ATE - Halter
1.4 TSi	118	01/09→09/12		+PR 1ZF / 1ZM; 		24.3541-9550.5	241024	ATE - Halter
1.6 TDi	66 - 77	02/09→08/14		+PR 1ZE / 1ZP; 		24.3541-9553.5	241025	ATE - Halter
				+PR 1LJ / 1ZA; 		24.3541-9553.5	241025	ATE - Halter
				+PR 1ZE / 1ZP; 		24.3541-9554.5	241026	ATE - Halter
				+PR 1LJ / 1ZA; 		24.3541-9554.5	241026	ATE - Halter
				+PR 1KD; 		24.3384-1755.5	240886	TRW - Halter
				+PR 1KD; 		24.3384-1756.5	240887	TRW - Halter
				+PR 1KZ; 		24.3387-1717.5	240872	TRW - Halter
				+PR 1KZ; 		24.3387-1718.5	240873	TRW - Halter
				+PR 1KE; 		24.3414-1709.5	240834	TRW - Halter
				+PR 1KE; 		24.3414-1710.5	240835	TRW - Halter
1.4 TSi	90	01/09→08/14		+PR 1ZF / 1ZM; 		24.3541-9549.5	241023	ATE - Halter
2.0 TDi	103	11/09→08/14		+PR 1ZF / 1ZM; 		24.3541-9550.5	241024	ATE - Halter
				+PR 1LJ / 1ZA; 		24.3541-9553.5	241025	ATE - Halter
				+PR 1ZE / 1ZP; 		24.3541-9553.5	241025	ATE - Halter
				+PR 1LJ / 1ZA; 		24.3541-9554.5	241026	ATE - Halter
				+PR 1ZE / 1ZP; 		24.3541-9554.5	241026	ATE - Halter
								

VW - GOLF PLUS Van (521) 01/09→08/14

Bremssattel

1.4 TSi 2.0 TDi	90	01/09→08/14	➔	+PR 1KD;		24.3384-1755.5	240886	TRW - Halter	
	103	11/09→08/14	➔	+PR 1KD;		24.3384-1756.5	240887	TRW - Halter	
				➔	1K-8-500001→; +PR 1KZ;		24.3387-1717.5	240872	TRW - Halter
				➔	1K-8-500001→; +PR 1KZ;		24.3387-1718.5	240873	TRW - Halter
				➔	→ 1K-8-500000; +PR 1KZ;		24.3387-1729.5	240878	TRW - Halter
				➔	→ 1K-8-500000; +PR 1KZ;		24.3387-1730.5	240879	TRW - Halter
				➔	+PR 1KE;		24.3414-1709.5	240834	TRW - Halter
				➔	+PR 1KE;		24.3414-1710.5	240835	TRW - Halter

Halter, Bremssattel

1.2 TSi 1.4 TSi	77	11/09→08/14	←	+PR 1LJ / 1ZA		11.0230-0131.1	260129	ATE
	90 - 118	01/09→08/14	←					
1.6 TDi	66 - 77	02/09→08/14						
2.0 TDi	103	11/09→08/14						

Feder, Bremssattel

1.2 TSi 1.4 TSi	77	11/09→08/14	←	+PR 1LJ / 1ZA	2	11.8116-0351.1	390538	ATE
	90 - 118	01/09→08/14	←	+PR 1ZE / 1ZP	2	11.8116-0351.1	390538	ATE
1.6 TDi	66 - 77	02/09→08/14						
2.0 TDi	103	11/09→08/14						

Führungshülzensatz, Bremssattel

1.2 TSi 1.4 TSi	77	11/09→08/14	←	+PR 1ZA / 1ZE / 1ZF / 1ZM / 1ZP / 1LJ		11.0101-5409.2	260035	ATE
	90 - 118	01/09→08/14	←					
1.6 TDi	66 - 77	02/09→08/14						
2.0 TDi	103	11/09→08/14						

Führungsbolzen, Bremssattel

1.2 TSi 1.4 TSi	77	11/09→08/14		+PR 1LJ / 1ZA / 1ZE / 1ZF / 1ZP	2	11.8171-0008.1	990049	ATE
	90 - 118	01/09→08/14						
1.6 TDi	66 - 77	02/09→08/14						
2.0 TDi	103	11/09→08/14						

Zubehörsatz, Bremssattel

1.2 TSi 1.4 TSi 1.6 TDi	77	11/09→08/14	➔	+PR 1KZ		24.0101-3803.2	260101	TRW
	118	01/09→09/12						
	66 - 77	02/09→08/14						
1.4 TSi 2.0 TDi	90	01/09→08/14	➔	→ 1K-8-500000; +PR 1KZ		24.0101-3803.2	260101	TRW
	103	11/09→08/14	➔	1K-8-500001→; +PR 1KZ		24.0101-3803.2	260101	TRW

Bremsschlauch

1.2 TSi 1.4 TSi	77	11/09→08/14	←		2	24.5143-0564.3	331433	L= 563
	90 - 118	01/09→08/14	➔		2	24.5204-0233.3	331430	L= 233
1.6 TDi	66 - 77	02/09→08/14						
2.0 TDi	103	11/09→08/14						

VW - GOLF SPORTSVAN VII (AM1, AN1) 02/14→08/20

Bremssattel

1.0 TSi	63 - 85	05/15→08/20	←	+PR 1ZA;		24.3571-1801.5	241387	- Halter
1.2 TSi	63 - 81	04/14→11/17	←	+PR 1ZA;		24.3571-1802.5	241388	- Halter
1.4 TSi	92	04/14→08/20	←	+PR 1ZE / 1ZP;		24.3571-1803.5	241427	- Halter
1.4 TSi MultiFuel	92	04/14→11/17	←	+PR 1ZE / 1ZP;		24.3571-1804.5	241428	- Halter
1.5 TSi	96 - 110	05/17→08/20	←	+PR 1ZF;		24.3571-9735.5	240806	ATE - Halter
1.6	81	05/14→11/16	←	+PR 1ZF;		24.3571-9736.5	240807	ATE - Halter
1.6 TDi	66	02/14→07/18	➔	+PR 1KE;		24.6238-7023.5	241241	ATE - Halter + eFSB
2.0 TDi	81	05/14→11/17	➔	+PR 1KE;		24.6238-7047.5	241181	ATE - Halter + eFSB
			➔	+PR 1KE;		24.6238-7024.5	241242	ATE - Halter + eFSB
			➔	+PR 1KE;		24.6238-7048.5	241182	ATE - Halter + eFSB
→								

VW - GOLF SPORTSVAN VII (AM1, AN1) 02/14→08/20

Bremssattel

1.4 TSI 1.6 TDI 2.0 TDI	110	02/14→07/18	←	05/14→; +PR 1ZA;	24.3571-1801.5	241387	- Halter
	81	02/14→11/16	←	05/14→; +PR 1ZA;	24.3571-1802.5	241388	- Halter
	110	02/14→08/20	←	+PR 1ZE / 1ZP;	24.3571-1803.5	241427	- Halter
			←	+PR 1ZE / 1ZP;	24.3571-1804.5	241428	- Halter
			←	05/14→; +PR 1ZF;	24.3571-9735.5	240806	ATE - Halter
			←	05/14→; +PR 1ZF;	24.3571-9736.5	240807	ATE - Halter
			→	05/14→; +PR 1KE;	24.6238-7023.5	241241	ATE - Halter + eFSB
			→	05/14→; +PR 1KE;	24.6238-7047.5	241181	ATE - Halter + eFSB
1.6 TDI	85	11/16→08/20	←	+PR 1ZA;	24.3571-1801.5	241387	- Halter
			←	+PR 1ZA;	24.3571-1802.5	241388	- Halter
			←	+PR 1ZE;	24.3571-1803.5	241427	- Halter
			←	+PR 1ZE;	24.3571-1804.5	241428	- Halter
			←	+PR 1ZF;	24.3571-9735.5	240806	ATE - Halter
			←	+PR 1ZF;	24.3571-9736.5	240807	ATE - Halter
			→	+PR 1KE;	24.6238-7023.5	241241	ATE - Halter + eFSB
			→	+PR 1KE;	24.6238-7047.5	241181	ATE - Halter + eFSB
			→	+PR 1KE;	24.6238-7024.5	241242	ATE - Halter + eFSB
			→	+PR 1KE;	24.6238-7048.5	241182	ATE - Halter + eFSB

Bremsschlauch

1.0 TSI 1.2 TSI 1.4 TSI 1.4 TSI MultiFuel 1.5 TSI 1.6 1.6 TDI 2.0 TDI	63 - 85	05/15→08/20	←		2	83.8247-0636.3	331536	L= 637
	63 - 81	04/14→11/17	→	+PR 0N4	2	24.5143-0280.3	331683	L= 300
	92 92 96 - 110	04/14→08/20 04/14→11/17 05/17→08/20	→	+PR 0N1	2	83.8207-0290.3	331534	L= 291
1.4 TSI 1.6 TDI 2.0 TDI	110	02/14→07/18	←	05/14→	2	83.8247-0636.3	331536	L= 637
	81	02/14→11/16	→	05/14→; +PR 0N4	2	24.5143-0280.3	331683	L= 300
	110	02/14→08/20	→	05/14→; +PR 0N1	2	83.8207-0290.3	331534	L= 291









Stellelement, Feststellbremse Bremssattel





















































1.0 TSI 1.2 TSI 1.4 TSI 1.4 TSI MultiFuel 1.5 TSI 1.6 1.6 TDI 2.0 TDI	63 - 85	05/15→08/20	→	+PR 1KE;	11.9282-1001.3	250159	ATE
	63 - 81	04/14→11/17	→	+PR 1KE;	11.9282-1002.3	250160	ATE
	92 92 96 - 110	04/14→08/20 04/14→11/17 05/17→08/20					
	81	05/14→11/16					
	66 - 85	02/14→08/20					
	81	05/14→11/17					
	110	02/14→07/18	→	05/14→; +PR 1KE;	11.9282-1001.3	250159	ATE
	81	02/14→11/16	→	05/14→; +PR 1KE;	11.9282-1002.3	250160	ATE

VW - GOLF VAN IV Variant (1J5) 05/99→06/06







Bremssattel



































1.4 1.6 1.9 SDI 1.9 TDI	55	05/00→06/06	←	→ 10/03; +PR 1LR / 1LS / 1LQ / 1ZF / 1ZM;	24.3541-9549.5	241023	ATE - Halter
	77	05/00→06/06					
	50	05/99→05/06	←	→ 10/03; +PR 1LR / 1LS / 1LQ / 1ZF / 1ZM;	24.3541-9550.5	241024	ATE - Halter
	81	05/99→05/06	→	→ 1J-Y-238580; +PR 1KK / 1KS / 1KV / 1KQ / 1KW;	24.3384-1723.5	240842	TRW - Halter
			→	→ 1J-Y-238580; +PR 1KK / 1KS / 1KV / 1KQ / 1KW;	24.3384-1724.5	240843	TRW - Halter
			→	1J-Y-238581→; → 10/03; +PR 1KK / 1KS / 1KV / 1KQ / 1KW;	24.3384-1729.5	240816	TRW - Halter
→							







	kw					! #		
VW - GOLF VAN IV Variant (1J5) 05/99→06/06								
 Bremssattel								
1.4 1.6 1.9 SDI 1.9 TDI	55 77 50 81	05/00→06/06 05/00→06/06 05/99→05/06 05/99→05/06	➡	1J-Y-238581→; → 10/03; +PR 1KK / 1KS / 1KV / 1KQ / 1KW; ☐			24.3384-1730.5 240817	TRW - Halter
1.9 TDI	66	05/99→05/06	⬅	+PR 1LR / 1LS / 1ZF / 1ZP / 1ZM; ☐			24.3541-9549.5 241023	ATE - Halter
			⬅	+PR 1LR / 1LS / 1ZF / 1ZP / 1ZM; ☐			24.3541-9550.5 241024	ATE - Halter
			➡	→ 1J-Y-238580; +PR 1KP / 1KT; ☐			24.3414-1703.5 240830	TRW - Halter
			➡	→ 1J-Y-238580; +PR 1KP / 1KT; ☐			24.3414-1704.5 240831	TRW - Halter
			➡	1J-Y-238581→; +PR 1KP / 1KT; ☐			24.3414-1705.5 240832	TRW - Halter
			➡	1J-Y-238581→; +PR 1KP / 1KT; ☐			24.3414-1706.5 240833	TRW - Halter
1.9 TDI	74	02/00→06/06	⬅	+PR 1LR / 1LS / 1LQ / 1ZF / 1ZM; ☐			24.3541-9549.5 241023	ATE - Halter
			⬅	+PR 1LR / 1LS / 1LQ / 1ZF / 1ZM; ☐			24.3541-9550.5 241024	ATE - Halter
			➡	+PR 1KK / 1KS / 1KV / 1KQ / 1KW; ☐			24.3384-1729.5 240816	TRW - Halter
			➡	+PR 1KK / 1KS / 1KV / 1KQ / 1KW; ☐			24.3384-1730.5 240817	TRW - Halter
1.9 TDI	85	05/99→04/02	⬅	+PR 1LR / 1LS / 1LQ / 1ZF / 1ZM; ☐			24.3541-9549.5 241023	ATE - Halter
			⬅	+PR 1LR / 1LS / 1LQ / 1ZF / 1ZM; ☐			24.3541-9550.5 241024	ATE - Halter
			➡	→ 1J-Y-238580; +PR 1KK / 1KS / 1KV / 1KQ / 1KW; ☐			24.3384-1723.5 240842	TRW - Halter
			➡	→ 1J-Y-238580; +PR 1KK / 1KS / 1KV / 1KQ / 1KW; ☐			24.3384-1724.5 240843	TRW - Halter
			➡	1J-Y-238581→; +PR 1KK / 1KS / 1KV / 1KQ / 1KW; ☐			24.3384-1729.5 240816	TRW - Halter
			➡	1J-Y-238581→; +PR 1KK / 1KS / 1KV / 1KQ / 1KW; ☐			24.3384-1730.5 240817	TRW - Halter
1.9 TDI	96	04/01→05/06	⬅	→ 10/03; +PR 1LE / 1LN / 1ZE / 1ZH; ☐			24.3541-8523.5 240551	ATE - Halter
			⬅	→ 10/03; +PR 1LE / 1LN / 1ZE / 1ZH; ☐			24.3541-8524.5 240552	ATE - Halter
			➡	→ 10/03; +PR 1KK / 1KS / 1KV / 1KQ / 1KW; ☐			24.3384-1729.5 240816	TRW - Halter
			➡	→ 10/03; +PR 1KK / 1KS / 1KV / 1KQ / 1KW; ☐			24.3384-1730.5 240817	TRW - Halter
Halter, Bremssattel								
1.9 TDI	96	04/01→05/06	⬅	→ 10/03; +PR 1LE / 1LN / 1ZE / 1ZH	2		11.8170-0306.1 260102	ATE
Feder, Bremssattel								
1.9 TDI	96	04/01→05/06	⬅	→ 10/03; +PR 1LE / 1LN / 1ZE / 1ZH	2		11.8116-0143.1 390513	ATE
Führungshülzensatz, Bremssattel								
1.4 1.6 1.9 SDI 1.9 TDI	55 77 50 81	05/00→06/06 05/00→06/06 05/99→05/06 05/99→05/06	⬅	→ 10/03; +PR 1LR / 1LS / 1LQ / 1ZF / 1ZM			11.0101-5409.2 260035	ATE
1.9 TDI	66	05/99→05/06	⬅	+PR 1LR / 1LS / 1ZF / 1ZP / 1ZM			11.0101-5409.2 260035	ATE
1.9 TDI	74 - 85	05/99→06/06	⬅	+PR 1LR / 1LS / 1LQ / 1ZF / 1ZM			11.0101-5409.2 260035	ATE
1.9 TDI	96	04/01→05/06	⬅	→ 10/03; +PR 1LE / 1LN / 1ZE / 1ZH			11.0101-5409.2 260035	ATE
Führungsbolzen, Bremssattel								
1.9 TDI	96	04/01→05/06	⬅	→ 10/03; +PR 1LE / 1LN / 1ZE / 1ZH	2		11.8171-0008.1 990049	ATE
 Bremsschlauch								
1.4 1.6 1.9 SDI 1.9 TDI	55 77 50 81 - 96	05/00→06/06 05/00→06/06 05/99→05/06 05/99→05/06	⬅	→ 10/03	2		24.5143-0439.3 331411	L= 439
			➡	→ 10/03; ☐ / am Bremssattel			24.1253-0010.3 331066	L= 233 mit Rohrleitung
			➡	→ 10/03; ☐ / am Bremssattel			24.1253-0020.3 331067	L= 233 mit Rohrleitung
			➡	→ 10/03	2		24.5201-0141.3 331778	L= 165
1.9 TDI	66 - 85	05/99→06/06	⬅		2		24.5143-0439.3 331411	L= 439
			➡	☐ / am Bremssattel			24.1253-0010.3 331066	L= 233 mit Rohrleitung
			➡	☐ / am Bremssattel			24.1253-0020.3 331067	L= 233 mit Rohrleitung
			➡		2		24.5201-0141.3 331778	L= 165

	kw					! #			
VW - GOLF VAN VI Variant (AJ5) 07/09→05/14									
 Bremssattel									
1.2 TSi 1.4 TSi 1.6 TDi BlueMotion 2.0 TDi	77	09/09→05/14	←	+PR 1ZM; 			24.3541-9549.5	241023	ATE - Halter
	118	07/09→10/12	←	+PR 1ZM; 			24.3541-9550.5	241024	ATE - Halter
	77	07/09→05/14	←	+PR 1ZE / 1ZP; 			24.3541-9553.5	241025	ATE - Halter
	103	07/09→05/14	←	+PR 1LJ / 1ZA / 1ZD; 			24.3541-9553.5	241025	ATE - Halter
			←	+PR 1ZE / 1ZP; 			24.3541-9554.5	241026	ATE - Halter
			←	+PR 1LJ / 1ZA / 1ZD; 			24.3541-9554.5	241026	ATE - Halter
			←	+PR 1LM; 			24.3576-9995.5	240962	ATE - Halter
			←	+PR 1LM; 			24.3576-9996.5	240963	ATE - Halter
			→	+PR 1KD; 			24.3384-1755.5	240886	TRW - Halter
			→	+PR 1KD; 			24.3384-1756.5	240887	TRW - Halter
			→	+PR 1KS; 			24.3384-1777.5	240988	BOS - Halter
			→	+PR 1KS; 			24.3384-1778.5	241002	BOS - Halter
			→	→ 10/09; +PR 1KZ; 			24.3387-1717.5	240872	TRW - Halter
			→	→ 10/09; +PR 1KZ; 			24.3387-1718.5	240873	TRW - Halter
			→	11/09→; +PR 1KY / 1KV; 			24.3387-1729.5	240878	TRW - Halter
			→	11/09→; +PR 1KY / 1KV; 			24.3387-1730.5	240879	TRW - Halter
			→	+PR 1KE / 1KF / 1KJ; 			24.3414-1709.5	240834	TRW - Halter
		→	+PR 1KE / 1KF / 1KJ; 			24.3414-1710.5	240835	TRW - Halter	
1.4 TSi	90	07/09→05/14	←	+PR 1ZM; 			24.3541-9549.5	241023	ATE - Halter
			←	+PR 1ZM; 			24.3541-9550.5	241024	ATE - Halter
			←	+PR 1LJ / 1ZA / 1ZD; 			24.3541-9553.5	241025	ATE - Halter
			←	+PR 1ZE / 1ZP; 			24.3541-9553.5	241025	ATE - Halter
			←	+PR 1ZE / 1ZP; 			24.3541-9554.5	241026	ATE - Halter
			←	+PR 1LJ / 1ZA / 1ZD; 			24.3541-9554.5	241026	ATE - Halter
			→	+PR 1KS; 			24.3384-1777.5	240988	BOS - Halter
			→	+PR 1KS; 			24.3384-1778.5	241002	BOS - Halter
			→	+PR 1KE / 1KF / 1KJ; 			24.3414-1709.5	240834	TRW - Halter
		→	+PR 1KE / 1KF / 1KJ; 			24.3414-1710.5	240835	TRW - Halter	
1.6 TDi	66	12/09→10/12	←	+PR 1ZM; 			24.3541-9549.5	241023	ATE - Halter
			←	+PR 1ZM; 			24.3541-9550.5	241024	ATE - Halter
			←	+PR 1LJ / 1ZA / 1ZD; 			24.3541-9553.5	241025	ATE - Halter
			←	+PR 1ZE / 1ZP; 			24.3541-9553.5	241025	ATE - Halter
			←	+PR 1ZE / 1ZP; 			24.3541-9554.5	241026	ATE - Halter
			←	+PR 1LJ / 1ZA / 1ZD; 			24.3541-9554.5	241026	ATE - Halter
			←	+PR 1LM; 			24.3576-9995.5	240962	ATE - Halter
			←	+PR 1LM; 			24.3576-9996.5	240963	ATE - Halter
			→	+PR 1KD; 			24.3384-1755.5	240886	TRW - Halter
			→	+PR 1KD; 			24.3384-1756.5	240887	TRW - Halter
			→	+PR 1KS; 			24.3384-1777.5	240988	BOS - Halter
			→	+PR 1KS; 			24.3384-1778.5	241002	BOS - Halter
			→	+PR 1KY / 1KV; 			24.3387-1729.5	240878	TRW - Halter
			→	+PR 1KY / 1KV; 			24.3387-1730.5	240879	TRW - Halter
			→	+PR 1KE / 1KF / 1KJ; 			24.3414-1709.5	240834	TRW - Halter
		→	+PR 1KE / 1KF / 1KJ; 			24.3414-1710.5	240835	TRW - Halter	
Halter, Bremssattel									
1.2 TSi 1.4 TSi	77 90	09/09→05/14 07/09→05/14	←	+PR 1LJ / 1ZA / 1ZD			11.0230-0131.1	260129	ATE
1.6 TDi 1.6 TDi BlueMotion 2.0 TDi	118 66 77 103	12/09→10/12 07/09→05/14 07/09→05/14							
Feder, Bremssattel									
1.2 TSi 1.4 TSi 1.6 TDi →	77 118 66	09/09→05/14 07/09→10/12 12/09→10/12		+PR 1LJ / 1ZA / 1ZD +PR 1ZE / 1ZP	2 2		11.8116-0351.1 11.8116-0351.1	390538 390538	ATE ATE



	kw					! #		
VW - GOLF VAN VI Variant (AJ5) 07/09→05/14								
Feder, Bremssattel								
1.6 TDi BlueMotion	77	07/09→05/14		+PR 1LM	2	11.8116-0410.2	390589	ATE
2.0 TDi	103	07/09→05/14						
1.4 TSi	90	07/09→05/14		+PR 1LJ / 1ZA / 1ZD	2	11.8116-0351.1	390538	ATE
				+PR 1ZE / 1ZP	2	11.8116-0351.1	390538	ATE
Führungshülzensatz, Bremssattel								
1.2 TSi	77	09/09→05/14	←	+PR 1ZD; +PR 1ZM; +PR 1ZE; +PR 1ZP		11.0101-5409.2	260035	ATE
1.4 TSi	90 - 118	07/09→05/14						
1.6 TDi	66	12/09→10/12						
1.6 TDi BlueMotion	77	07/09→05/14						
2.0 TDi	103	07/09→05/14						
Führungsbolzen, Bremssattel								
1.2 TSi	77	09/09→05/14		+PR 1LJ / 1ZA / 1ZD / 1ZE / 1ZP	2	11.8171-0008.1	990049	ATE
1.4 TSi	90 - 118	07/09→05/14						
1.6 TDi	66	12/09→10/12						
1.6 TDi BlueMotion	77	07/09→05/14						
2.0 TDi	103	07/09→05/14						
Zubehörsatz, Bremssattel								
1.2 TSi	77	09/09→05/14	→	→ 10/09; +PR 1KZ		24.0101-3803.2	260101	TRW
1.4 TSi	118	07/09→10/12						
1.6 TDi BlueMotion	77	07/09→05/14						
2.0 TDi	103	07/09→05/14						
Bremsschlauch								
1.2 TSi	77	09/09→05/14	←	→ 11/11	2	24.5143-0564.3	331433	L= 563
1.4 TSi	118	07/09→10/12	←	12/11→	2	24.5143-0584.3	331540	L= 584
1.6 TDi BlueMotion	77	07/09→05/14	←	+PR 1ZK	2	24.5237-0504.3	331742	L= 530
2.0 TDi	103	07/09→05/14	→	→ 11/09	2	24.5204-0233.3	331430	L= 233
			→	12/11→; ☐		83.7847-0254.3	331233	L= 255
			→	12/09→ 11/11; ☐		83.7847-0254.3	331233	L= 255
			→	12/09→ 11/11; ☐		83.7847-0257.3	331234	L= 255
			→	12/11→; ☐		83.7847-0257.3	331234	L= 255
1.4 TSi	90	07/09→05/14	←	→ 11/11	2	24.5143-0564.3	331433	L= 563
			←	12/11→	2	24.5143-0584.3	331540	L= 584
			→	→ 11/09	2	24.5204-0233.3	331430	L= 233
			→	12/11→; ☐		83.7847-0254.3	331233	L= 255
			→	12/09→ 11/11; ☐		83.7847-0254.3	331233	L= 255
			→	12/11→; ☐		83.7847-0257.3	331234	L= 255
			→	12/09→ 11/11; ☐		83.7847-0257.3	331234	L= 255
1.6 TDi	66	12/09→10/12	←	→ 11/11	2	24.5143-0564.3	331433	L= 563
			←	12/11→	2	24.5143-0584.3	331540	L= 584
			←	+PR 1ZK	2	24.5237-0504.3	331742	L= 530
			→	12/11→; ☐		83.7847-0254.3	331233	L= 255
			→	→ 11/11; ☐		83.7847-0254.3	331233	L= 255
			→	12/11→; ☐		83.7847-0257.3	331234	L= 255
			→	→ 11/11; ☐		83.7847-0257.3	331234	L= 255
VW - GOLF VAN VII Variant (BA5) 04/13→03/17								
Bremssattel								
1.2 TSi BlueMotion	63 - 77	04/13→03/17	←	+PR 1ZA / 1ZD; ☐		24.3571-1801.5	241387	- Halter
1.4 TSi BlueMotion	90 - 103	05/13→03/17	←	+PR 1ZA / 1ZD; ☐		24.3571-1802.5	241388	- Halter
1.6 TDi BlueMotion	66 - 81	05/13→03/17	←	+PR 1ZE / 1ZP; ☐		24.3571-1803.5	241427	- Halter
1.6 TDi BlueMotion 4motion	77	05/13→03/17	←	+PR 1ZE / 1ZP; ☐		24.3571-1804.5	241428	- Halter
2.0 TDi BlueMotion	110	04/13→03/17	←	+PR 1ZC / 1ZG; ☐		24.3571-1813.5	241479	- Halter
2.0 TDi BlueMotion 4motion	110	04/13→03/17	←	+PR 1ZC / 1ZG; ☐		24.3571-1814.5	241480	- Halter
			←	+PR 1LV / 1ZB; ☐		24.3571-1817.5	241513	- Halter
			←	+PR 1LV / 1ZB; ☐		24.3571-1818.5	241514	- Halter
			←	+PR 1ZF; ☐		24.3571-9735.5	240806	ATE - Halter
→								

	kw					! #		
VW - GOLF VAN VII Variant (BA5) 04/13→03/17								
 Bremssattel								
1.2 TSi BlueMotion	63 - 77	04/13→03/17	←	+PR 1ZF; 		24.3571-9736.5	240807	ATE - Halter
1.4 TSi BlueMotion	90 - 103	05/13→03/17	←	+PR 1LM; 		24.3601-1757.5	241491	TRW - Halter
1.6 TDi BlueMotion	66 - 81	05/13→03/17	←	+PR 1LM; 		24.3601-1758.5	241492	TRW - Halter
1.6 TDi BlueMotion 4motion	77	05/13→03/17	←	+PR 1LJ; 		24.3601-2607.5	241487	TRW - Halter
2.0 TDi BlueMotion 4motion	110	04/13→03/17	→	+PR 1KV; + eFSB; 		24.6238-7007.5	241183	ATE - Halter + eFSB
2.0 TDi BlueMotion 4motion	110	04/13→03/17	→	+PR 1KV; + eFSB; 		24.6238-7025.5	241243	ATE - Halter + eFSB
			→	+PR 1KV; + eFSB; 		24.6238-7008.5	241184	ATE - Halter + eFSB
			→	+PR 1KV; + eFSB; 		24.6238-7026.5	241244	ATE - Halter + eFSB
			→	+PR 1KK; + eFSB; 		24.6238-7023.5	241241	ATE - Halter + eFSB
			→	+PR 1KK; + eFSB; 		24.6238-7047.5	241181	ATE - Halter + eFSB
			→	+PR 1KE; + eFSB; 		24.6238-7023.5	241241	ATE - Halter + eFSB
			→	+PR 1KE; + eFSB; 		24.6238-7047.5	241181	ATE - Halter + eFSB
			→	+PR 1KK; + eFSB; 		24.6238-7024.5	241242	ATE - Halter + eFSB
			→	+PR 1KK; + eFSB; 		24.6238-7048.5	241182	ATE - Halter + eFSB
			→	+PR 1KE; + eFSB; 		24.6238-7024.5	241242	ATE - Halter + eFSB
			→	+PR 1KE; + eFSB; 		24.6238-7048.5	241182	ATE - Halter + eFSB
			→	+PR 1KJ; + eFSB; 		24.6242-7017.5	241185	ATE - Halter + eFSB
			→	+PR 1KJ; + eFSB; 		24.6242-7018.5	241186	ATE - Halter + eFSB
			→	+PR 1KY; + eFSB; 		24.6242-7019.5	241187	ATE - Halter + eFSB
			→	+PR 1KY; + eFSB; 		24.6242-7020.5	241188	ATE - Halter + eFSB
Feder, Bremssattel								
1.2 TSi BlueMotion	63 - 77	04/13→03/17	→	+PR 1KY	2	11.8116-0340.1	390595	ATE
1.4 TSi BlueMotion	90 - 103	05/13→03/17	→	+PR 1KJ	2	11.8116-0340.1	390595	ATE
1.6 TDi BlueMotion	66 - 81	05/13→03/17	→	+PR 1KV	2	11.8116-0340.1	390595	ATE
1.6 TDi BlueMotion 4motion	77	05/13→03/17						
2.0 TDi BlueMotion 4motion	110	04/13→03/17						
2.0 TDi BlueMotion 4motion	110	04/13→03/17						
 Bremsschlauch								
1.2 TSi BlueMotion	63 - 77	04/13→03/17	←		2	83.8247-0636.3	331536	L= 637
1.4 TSi BlueMotion	90 - 103	05/13→03/17	→	+PR 0N4	2	24.5143-0280.3	331683	L= 300
1.6 TDi BlueMotion	66 - 77	05/13→03/17	→	+PR 0N1	2	83.8207-0290.3	331534	L= 291
1.6 TDi BlueMotion 4motion	77	05/13→03/17						
2.0 TDi BlueMotion 4motion	110	04/13→03/17						
2.0 TDi BlueMotion 4motion	110	04/13→03/17						
1.6 TDi BlueMotion	81	05/13→03/17	←		2	83.8247-0636.3	331536	L= 637
			→		2	24.5143-0280.3	331683	L= 300
Stellelement, Feststellbremse Bremssattel								
1.2 TSi BlueMotion	63 - 77	04/13→03/17	→	+PR 1KE; 		11.9282-1001.3	250159	ATE
1.4 TSi BlueMotion	90 - 103	05/13→03/17	→	+PR 1KE; 		11.9282-1002.3	250160	ATE
1.6 TDi BlueMotion	66 - 81	05/13→03/17						
1.6 TDi BlueMotion 4motion	77	05/13→03/17						
2.0 TDi BlueMotion 4motion	110	04/13→03/17						
2.0 TDi BlueMotion 4motion	110	04/13→03/17						
VW - JETTA III (1K2) 09/04→12/13								
 Bremssattel								
1.4 TSI	90 - 125	07/06→10/10	←	+PR 1ZM; 		24.3541-9549.5	241023	ATE - Halter
1.6 FSI	75	09/04→10/10	←	+PR 1ZM; 		24.3541-9550.5	241024	ATE - Halter
1.6 MultiFuel	85	09/05→10/10	←	+PR 1ZE / 1ZP; 		24.3541-9553.5	241025	ATE - Halter
1.6 MultiFuel	75	01/08→10/10	→					

	kw			 	! #		
VW - JETTA III (1K2) 09/04→12/13							
Bremssattel							
1.6 TDI	66 - 77	06/09→10/10	←	+PR 1LJ / 1ZD; ☐		24.3541-9553.5 241025	ATE - Halter
1.9 TDI	74 - 77	08/05→10/10	←	+PR 1ZE / 1ZP; ☐		24.3541-9554.5 241026	ATE - Halter
2.0 FSI	110	08/05→10/10	←	+PR 1LJ / 1ZD; ☐		24.3541-9554.5 241026	ATE - Halter
2.0 TDI	100 - 125	09/05→10/10	→	+PR 1KV; ☐		24.3387-1729.5 240878	TRW - Halter
2.0 TDI 16V	103	08/05→10/10	→	+PR 1KV; ☐		24.3387-1730.5 240879	TRW - Halter
2.0 TFSI	147	10/05→10/10	→	+PR 1KE / 1KF / 1KJ; ☐		24.3414-1709.5 240834	TRW - Halter
2.5	125	07/08→10/10	→	+PR 1KE / 1KF / 1KJ; ☐		24.3414-1710.5 240835	TRW - Halter
2.5	110	01/06→10/10	←	07/08→; +PR 1ZM; ☐		24.3541-9549.5 241023	ATE - Halter
			←	07/08→; +PR 1ZM; ☐		24.3541-9550.5 241024	ATE - Halter
			←	07/08→; +PR 1ZE / 1ZP; ☐		24.3541-9553.5 241025	ATE - Halter
			←	07/08→; +PR 1LJ / 1ZD; ☐		24.3541-9553.5 241025	ATE - Halter
			←	07/08→; +PR 1LJ / 1ZD; ☐		24.3541-9554.5 241026	ATE - Halter
			←	07/08→; +PR 1ZE / 1ZP; ☐		24.3541-9554.5 241026	ATE - Halter
			→	07/08→; +PR 1KV; ☐		24.3387-1729.5 240878	TRW - Halter
			→	07/08→; +PR 1KV; ☐		24.3387-1730.5 240879	TRW - Halter
→	07/08→; +PR 1KE / 1KF / 1KJ; ☐		24.3414-1709.5 240834	TRW - Halter			
→	07/08→; +PR 1KE / 1KF / 1KJ; ☐		24.3414-1710.5 240835	TRW - Halter			
Halter, Bremssattel							
1.4 TSI	90 - 125	07/06→10/10	←	+PR 1LJ / 1ZD		11.0230-0131.1 260129	ATE
1.6	75	09/04→10/10	←	+PR 1ZM	2	11.0230-0131.1 260129	ATE
1.6 FSI	85	09/05→10/10					
1.6 MultiFuel	75	01/08→10/10					
1.6 TDI	66 - 77	06/09→10/10					
1.9 TDI	74 - 77	08/05→10/10					
2.0 FSI	110	08/05→10/10					
2.0 TDI	100 - 125	09/05→10/10					
2.0 TDI 16V	103	08/05→10/10					
2.0 TFSI	147	10/05→10/10					
2.5	125	07/08→10/10					
2.5	110	01/06→10/10	←	07/08→; +PR 1LJ / 1ZD		11.0230-0131.1 260129	ATE
			←	07/08→; +PR 1ZM	2	11.0230-0131.1 260129	ATE
Feder, Bremssattel							
1.4 TSI	90 - 125	07/06→10/10	←	+PR 1ZE / 1ZP	2	11.8116-0351.1 390538	ATE
1.6	75	09/04→10/10	←	+PR 1LJ / 1ZD	2	11.8116-0351.1 390538	ATE
1.6 FSI	85	09/05→10/10					
1.6 MultiFuel	75	01/08→10/10					
1.6 TDI	66 - 77	06/09→10/10					
1.9 TDI	74 - 77	08/05→10/10					
2.0 FSI	110	08/05→10/10					
2.0 TDI	100 - 125	09/05→10/10					
2.0 TDI 16V	103	08/05→10/10					
2.0 TFSI	147	10/05→10/10					
2.5	125	07/08→10/10					
2.5	110	01/06→10/10	←	07/08→; +PR 1ZE / 1ZP	2	11.8116-0351.1 390538	ATE
			←	07/08→; +PR 1LJ / 1ZD	2	11.8116-0351.1 390538	ATE
Führungshülzensatz, Bremssattel							
1.4 TSI	90 - 125	07/06→10/10	←	+PR 1ZM		11.0101-5409.2 260035	ATE
1.6	75	09/04→10/10	←	+PR 1ZE / 1ZP		11.0101-5409.2 260035	ATE
1.6 FSI	85	09/05→10/10					
1.6 MultiFuel	75	01/08→10/10	←	+PR 1LJ / 1ZD		11.0101-5409.2 260035	ATE
1.6 TDI	66 - 77	06/09→10/10					
1.9 TDI	74 - 77	08/05→10/10					
2.0 FSI	110	08/05→10/10					
2.0 TDI	100 - 125	09/05→10/10					
2.0 TDI 16V	103	08/05→10/10					
→							

VW - JETTA III (1K2) 09/04→12/13

Führungshülzensatz, Bremsattel

2.0 TFSI 2.5	147	10/05→10/10	←	+PR 1ZM		11.0101-5409.2	260035	ATE
	125	07/08→10/10	←	+PR 1ZE / 1ZP		11.0101-5409.2	260035	ATE
			←	+PR 1LJ / 1ZD		11.0101-5409.2	260035	ATE
2.5	110	01/06→10/10	←	07/08→; +PR 1ZM		11.0101-5409.2	260035	ATE
			←	07/08→; +PR 1ZE / 1ZP		11.0101-5409.2	260035	ATE
			←	07/08→; +PR 1LJ / 1ZD		11.0101-5409.2	260035	ATE

Führungsbolzen, Bremsattel

1.4 TSI	90 -	07/06→10/10		+PR 1ZE / 1ZP	2	11.8171-0008.1	990049	ATE
	125			+PR 1LJ / 1ZD	2			
1.6	75	09/04→10/10						
1.6 FSI	85	09/05→10/10						
1.6 MultiFuel	75	01/08→10/10						
1.6 TDI	66 -	06/09→10/10						
	77							
1.9 TDI	74 -	08/05→10/10						
	77							
2.0 FSI	110	08/05→10/10						
2.0 TDI	100 -	09/05→10/10						
	125							
2.0 TDI 16V	103	08/05→10/10						
2.0 TFSI	147	10/05→10/10						
2.5	125	07/08→10/10						
2.5	110	01/06→10/10	←	07/08→; +PR 1ZE / 1ZP	2	11.8171-0008.1	990049	ATE
			←	07/08→; +PR 1LJ / 1ZD	2			























Bremsschlauch































1.4 TSI	90 -	07/06→10/10	←		2	24.5143-0564.3	331433	L= 563
	125		→		2			
1.6	75	09/04→10/10	→					L= 233
1.6 FSI	85	09/05→10/10						
1.6 MultiFuel	75	01/08→10/10						
1.6 TDI	66 -	06/09→10/10						
	77							
1.9 TDI	74 -	08/05→10/10						
	77							
2.0 FSI	110	08/05→10/10						
2.0 TDI	100 -	09/05→10/10						
	125							
2.0 TDI 16V	103	08/05→10/10						
2.0 TFSI	147	10/05→10/10						
2.5	125	07/08→10/10						
2.5	110	01/06→10/10	←	07/08→	2	24.5143-0564.3	331433	L= 563
			→	07/08→	2			

VW - JETTA IV (162, 163, AV3, AV2) 01/08→12/19



































Bremsattel















1.2 TSI 1.6 TDI 2.0 TDI 2.0 TFSI 2.5	77	10/10→12/17	←	04/11→; +PR 1ZM / 1ZQ; ☐		24.3541-9549.5	241023	ATE - Halter
	77	04/10→07/15	←	04/11→; +PR 1ZM / 1ZQ; ☐		24.3541-9550.5	241024	ATE - Halter
	103	02/11→12/17	←	04/11→; +PR 1ZM / 1ZQ; ☐		24.3541-9550.5	241024	ATE - Halter
	147	12/10→07/14	←	04/11→; +PR 1ZA / 1ZB / 1LV; ☐		24.3541-9553.5	241025	ATE - Halter
	125	04/10→12/17	←	04/11→; +PR 1ZE / 1ZP; ☐		24.3541-9553.5	241025	ATE - Halter
			←	04/11→; +PR 1ZA / 1ZB / 1LV; ☐		24.3541-9554.5	241026	ATE - Halter
			←	04/11→; +PR 1ZE / 1ZP; ☐		24.3541-9554.5	241026	ATE - Halter
			→	04/11→; +PR 1KD / 1KU; ☐		24.3384-1755.5	240886	TRW - Halter
			→	04/11→; +PR 1KD / 1KU; ☐		24.3384-1756.5	240887	TRW - Halter
			→	04/11→; +PR 1KT; ☐		24.3384-1777.5	240988	BOS - Halter
		→	04/11→; +PR 1KT; ☐		24.3384-1778.5	241002	BOS - Halter	
1.2 TSI 16V 1.4 TSI 1.4 TSI Hybrid 1.6 1.6 MPi 2.0 2.0 TDI 2.0 TSI	77	08/14→12/17	←	+PR 1ZM / 1ZQ; ☐		24.3541-9549.5	241023	ATE - Halter
	90 -	04/11→12/17	←	+PR 1ZM / 1ZQ; ☐		24.3541-9550.5	241024	ATE - Halter
	118							
	125	04/11→12/17	←	+PR 1ZE / 1ZP; ☐		24.3541-9553.5	241025	ATE - Halter
	63 -	12/11→04/18	←	+PR 1ZA / 1ZB / 1LV; ☐		24.3541-9553.5	241025	ATE - Halter
	81							
	66	09/15→04/18	←	+PR 1ZA / 1ZB / 1LV; ☐		24.3541-9554.5	241026	ATE - Halter
	85	06/10→12/17	←	+PR 1ZA / 1ZB / 1LV; ☐		24.3541-9554.5	241026	ATE - Halter
	81	10/10→12/17	←	+PR 1ZE / 1ZP; ☐		24.3541-9554.5	241026	ATE - Halter
	155	12/12→12/17	→	+PR 1KD / 1KU; ☐		24.3384-1755.5	240886	TRW - Halter
		→	+PR 1KD / 1KU; ☐		24.3384-1756.5	240887	TRW - Halter	

































	kw			 	! #		
VW - JETTA IV (162, 163, AV3, AV2) 01/08→12/19							
Bremssattel							
1.2 TSI 16V 1.4 TSI	77 90 - 118	08/14→12/17 04/11→12/17	➔	+PR 1KT; 		24.3384-1777.5 240988	BOS - Halter
1.4 TSI Hybrid 1.6	125 63 - 81	04/11→12/17 12/11→04/18	➔	+PR 1KT; 		24.3384-1778.5 241002	BOS - Halter
1.6 MPi 2.0 2.0 TDI 2.0 TSI	66 85 81 155	09/15→04/18 06/10→12/17 10/10→12/17 12/12→12/17					
1.4 TSI 1.8 TSI	92 - 110 125	08/14→12/17 07/14→12/17	➔	+PR 1ZM / 1ZQ; 		24.3541-9549.5 241023	ATE - Halter
			➔	+PR 1ZM / 1ZQ; 		24.3541-9550.5 241024	ATE - Halter
			➔	+PR 1ZE / 1ZP; 		24.3541-9553.5 241025	ATE - Halter
			➔	+PR 1ZA / 1ZB / 1LV; 		24.3541-9553.5 241025	ATE - Halter
			➔	+PR 1ZE / 1ZP; 		24.3541-9554.5 241026	ATE - Halter
			➔	+PR 1ZA / 1ZB / 1LV; 		24.3541-9554.5 241026	ATE - Halter
			➔	+PR 1KD / 1KU; 		24.3384-1755.5 240886	TRW - Halter
			➔	+PR 1KD / 1KU; 		24.3384-1756.5 240887	TRW - Halter
2.0 TDI	110	07/14→12/17	➔	+PR 1ZM / 1ZQ; 		24.3541-9549.5 241023	ATE - Halter
			➔	+PR 1ZM / 1ZQ; 		24.3541-9550.5 241024	ATE - Halter
			➔	+PR 1ZE / 1ZP; 		24.3541-9553.5 241025	ATE - Halter
			➔	+PR 1ZE / 1ZP; 		24.3541-9554.5 241026	ATE - Halter
			➔	+PR 1KD / 1KU; 		24.3384-1755.5 240886	TRW - Halter
			➔	+PR 1KD / 1KU; 		24.3384-1756.5 240887	TRW - Halter
Halter, Bremssattel							
1.2 TSI 1.6 TDI 2.0 TDI 2.0 TFSI 2.5	77 77 103 147 125	10/10→12/17 04/10→07/15 02/11→12/17 12/10→07/14 04/10→12/17	➔	04/11→; +PR 1ZA / 1ZB / 1LV	2	11.0230-0131.1 260129	ATE
1.2 TSI 16V 1.4 TSI 1.4 TSI Hybrid 1.6 1.6 MPi 1.8 TSI 2.0 2.0 TDI 2.0 TSI	77 90 - 118 125 63 - 81 66 125 85 81 155	08/14→12/17 04/11→12/17 04/11→12/17 12/11→04/18 09/15→04/18 07/14→12/17 06/10→12/17 10/10→12/17 12/12→12/17	➔	+PR 1ZA / 1ZB / 1LV	2	11.0230-0131.1 260129	ATE
Führungshülzensatz, Bremssattel							
1.2 TSI 1.6 TDI 2.0 TDI 2.0 TFSI 2.5	77 77 103 147 125	10/10→12/17 04/10→07/15 02/11→12/17 12/10→07/14 04/10→12/17	➔	04/11→; +PR 1ZE / 1ZP		11.0101-5409.2 260035	ATE
			➔	04/11→; +PR 1ZA / 1ZB / 1LV		11.0101-5409.2 260035	ATE
			➔	04/11→; +PR 1ZM / 1ZQ		11.0101-5409.2 260035	ATE
1.2 TSI 16V 1.4 TSI 1.4 TSI Hybrid 1.6 1.6 MPi 1.8 TSI 2.0 2.0 TDI 2.0 TSI	77 90 - 118 125 63 - 81 66 125 85 81 155	08/14→12/17 04/11→12/17 04/11→12/17 12/11→04/18 09/15→04/18 07/14→12/17 06/10→12/17 10/10→12/17 12/12→12/17	➔	+PR 1ZE / 1ZP		11.0101-5409.2 260035	ATE
			➔	+PR 1ZA / 1ZB / 1LV		11.0101-5409.2 260035	ATE
			➔	+PR 1ZM / 1ZQ		11.0101-5409.2 260035	ATE
2.0 TDI	110	07/14→12/17	➔	+PR 1ZE / 1ZP		11.0101-5409.2 260035	ATE
			➔	+PR 1ZM / 1ZQ		11.0101-5409.2 260035	ATE
Führungsbolzen, Bremssattel							
1.2 TSI 1.6 TDI 2.0 TDI 2.0 TFSI 2.5	77 77 103 147 125	10/10→12/17 04/10→07/15 02/11→12/17 12/10→07/14 04/10→12/17		04/11→; +PR 1ZA / 1ZB / 1LV	2	11.8171-0008.1 990049	ATE
1.2 TSI 16V 1.4 TSI 1.4 TSI Hybrid ➔	77 90 - 118 125	08/14→12/17 04/11→12/17 04/11→12/17		+PR 1ZA / 1ZB / 1LV	2	11.8171-0008.1 990049	ATE

	kW			 	! #		
VW - JETTA IV (162, 163, AV3, AV2) 01/08→12/19							
Führungsbolzen, Bremsattel							
1.6	63 - 81	12/11→04/18		+PR 1ZA / 1ZB / 1LV	2	11.8171-0008.1	990049 ATE
1.6 MPI	66	09/15→04/18					
1.8 TSI	125	07/14→12/17					
2.0	85	06/10→12/17					
2.0 TDI	81	10/10→12/17					
2.0 TSI	155	12/12→12/17					
 Bremsschlauch							
1.2 TSI	77	10/10→12/17	←	04/11→ 11/11	2	24.5143-0564.3	331433 L= 563
1.6 TDI	77	04/10→07/15	←	12/11→	2	24.5143-0584.3	331540 L= 584
2.0 TDI	103	02/11→12/17	←	12/11→	2	24.5143-0584.3	331540 L= 584
2.0 TFSI	147	12/10→07/14	→	04/11→; Trommelbremse	2	24.5204-0233.3	331430 L= 233
2.5	125	04/10→12/17	→	12/11→; +PR 1KS / 1KT; Scheibenbremse; 		83.7847-0254.3	331233 L= 255
			→	04/11→ 11/11; Scheibenbremse; 		83.7847-0254.3	331233 L= 255
			→	04/11→ 11/11; Scheibenbremse; 		83.7847-0257.3	331234 L= 255
			→	12/11→; +PR 1KS / 1KT; Scheibenbremse; 		83.7847-0257.3	331234 L= 255
1.2 TSI 16V	77	08/14→12/17	←		2	24.5143-0584.3	331540 L= 584
1.6	63 - 81	12/11→04/18	→	Trommelbremse	2	24.5204-0233.3	331430 L= 233
1.6 MPI	66	09/15→04/18	→	+PR 1KS / 1KT; Scheibenbremse; 		83.7847-0254.3	331233 L= 255
2.0 TSI	155	12/12→12/17	→	+PR 1KS / 1KT; Scheibenbremse; 		83.7847-0257.3	331234 L= 255
1.4 TSI	90 - 118	04/11→12/17	←	→ 11/11	2	24.5143-0564.3	331433 L= 563
1.4 TSI Hybrid	125	04/11→12/17	←	12/11→	2	24.5143-0584.3	331540 L= 584
2.0 TDI	81	10/10→12/17	→	Trommelbremse	2	24.5204-0233.3	331430 L= 233
			→	→ 11/11; Scheibenbremse; 		83.7847-0254.3	331233 L= 255
			→	12/11→; +PR 1KS / 1KT; Scheibenbremse; 		83.7847-0254.3	331233 L= 255
			→	→ 11/11; Scheibenbremse; 		83.7847-0257.3	331234 L= 255
			→	12/11→; +PR 1KS / 1KT; Scheibenbremse; 		83.7847-0257.3	331234 L= 255
1.4 TSI	92 - 110	08/14→12/17	←		2	24.5143-0584.3	331540 L= 584
1.8 TSI	125	07/14→12/17					
2.0	85	06/10→12/17	←	→ 11/11	2	24.5143-0564.3	331433 L= 563
			←	12/11→	2	24.5143-0584.3	331540 L= 584
			→	Trommelbremse	2	24.5204-0233.3	331430 L= 233
			→	→ 11/11; Scheibenbremse; 		83.7847-0254.3	331233 L= 255
			→	+PR 1KS / 1KT; Scheibenbremse; 		83.7847-0254.3	331233 L= 255
			→	→ 11/11; Scheibenbremse; 		83.7847-0257.3	331234 L= 255
			→	+PR 1KS / 1KT; Scheibenbremse; 		83.7847-0257.3	331234 L= 255
2.0 TDI	110	07/14→12/17	←	08/14→	2	24.5143-0584.3	331540 L= 584
VW - JETTA VII Stufenheck (BU3, BU4) 12/17→							
 Bremsattel							
1.4 TSI	110	12/17→	←	+PR 1ZM / 1ZQ; 		24.3541-9549.5	241023 ATE - Halter
			←	+PR 1ZM / 1ZQ; 		24.3541-9550.5	241024 ATE - Halter
			←	+PR 1ZA / 1ZB / 1LV; 		24.3541-9553.5	241025 ATE - Halter
			←	+PR 1ZE / 1ZP; 		24.3541-9553.5	241025 ATE - Halter
			←	+PR 1ZA / 1ZB / 1LV; 		24.3541-9554.5	241026 ATE - Halter
			←	+PR 1ZE / 1ZP; 		24.3541-9554.5	241026 ATE - Halter
			→	+PR 1KD / 1KU; 		24.3384-1755.5	240886 TRW - Halter
			→	+PR 1KD / 1KU; 		24.3384-1756.5	240887 TRW - Halter
Halter, Bremsattel							
1.4 TSI	110	12/17→	←	+PR 1ZA / 1ZB / 1LV	2	11.0230-0131.1	260129 ATE
Führungshülzensatz, Bremsattel							
1.4 TSI	110	12/17→	←	+PR 1ZM / 1ZQ		11.0101-5409.2	260035 ATE
			←	+PR 1ZE / 1ZP		11.0101-5409.2	260035 ATE
→							



	kw					! #		
VW - JETTA VII Stufenheck (BU3, BU4) 12/17→								
Führungshülzensatz, Bremsattel								
1.4 TSI	110	12/17→	←	+PR 1ZA / 1ZB / 1LV			11.0101-5409.2 260035	ATE
Führungsbolzen, Bremsattel								
1.4 TSI	110	12/17→		+PR 1ZA / 1ZB / 1LV	2		11.8171-0008.1 990049	ATE
Bremsschlauch								
1.4 TSI	110	12/17→	←		2		24.5143-0584.3 331540	L= 584
VW - LOAD UP (121, 122, BL1, BL2) 12/14→08/20								
Bremssattel								
1.0	44	12/14→11/19	←	+PR 1LA / 1ZQ; 			24.3541-9549.5 241023	ATE - Halter
1.0 EcoFuel	50	12/14→08/20	←	+PR 1LA / 1ZQ; 			24.3541-9550.5 241024	ATE - Halter
e-Load Up	60	12/14→08/19	←	+PR 1ZE; 05/16→; 			24.3571-1803.5 241427	- Halter
			←	+PR 1ZE; 05/16→; 			24.3571-1804.5 241428	- Halter
1.0 BlueMotion	55	05/16→11/19	←	+PR 1LA / 1ZQ; 			24.3541-9549.5 241023	ATE - Halter
1.0 TSi BlueMotion	66	05/16→09/18	←	+PR 1LA / 1ZQ; 			24.3541-9550.5 241024	ATE - Halter
			←	+PR 1ZE; 			24.3571-1803.5 241427	- Halter
			←	+PR 1ZE; 			24.3571-1804.5 241428	- Halter
Führungshülzensatz, Bremsattel								
1.0	44	12/14→11/19	←	+PR 1LA / 1ZQ			11.0101-5409.2 260035	ATE
1.0 BlueMotion	55	05/16→11/19						
1.0 EcoFuel	50	12/14→08/20						
1.0 TSi BlueMotion	66	05/16→09/18						
e-Load Up	60	12/14→08/19						
Führungsbolzen, Bremsattel								
1.0	44	12/14→11/19		+PR 1LA / 1ZQ	2		11.8171-0008.1 990049	ATE
1.0 BlueMotion	55	05/16→11/19						
1.0 EcoFuel	50	12/14→08/20						
1.0 TSi BlueMotion	66	05/16→09/18						
e-Load Up	60	12/14→08/19						
Bremsschlauch								
1.0	44	12/14→11/19	←		2		24.5143-0515.3 331564	L= 515
1.0 BlueMotion	55	05/16→11/19	→		2		24.5201-0152.3 331603	L= 152
1.0 EcoFuel	50	12/14→08/20						
1.0 TSi BlueMotion	66	05/16→09/18						
e-Load Up	60	12/14→08/19	←		2		24.5143-0515.3 331564	L= 515
VW - LT 28-35 II Bus (2DB, 2DE, 2DK) 04/96→07/06								
Bremssattel								
2.3	105	05/96→07/06	←	→ 2D-3-003239; Fahrzeugtyp: LT 46; 			24.3441-1701.5 240331	PER - Halter
2.5 SDI	55	07/96→07/06	←	→ 2D-3-003239; Fahrzeugtyp: LT 46; 			24.3441-1702.5 240332	PER - Halter
			←	Fahrzeugtyp: LT 28; 			24.3601-8513.5 240687	ATE - Halter
			←	Fahrzeugtyp: LT 35; 			24.3601-8513.5 240687	ATE - Halter
			←	Fahrzeugtyp: LT 35; 			24.3601-8514.5 240688	ATE - Halter
			←	Fahrzeugtyp: LT 28; 			24.3601-8514.5 240688	ATE - Halter
			→	→ 2D-2H005686; Fahrzeugtyp: LT 46; 			24.3441-1701.5 240331	PER - Halter
			→	→ 2D-2H005686; Fahrzeugtyp: LT 46; 			24.3441-1702.5 240332	PER - Halter
			→	Fahrzeugtyp: LT 28; 			24.3451-8501.5 241145	ATE - Halter
			→	→ 12/03; Fahrzeugtyp: LT 35; 			24.3521-1707.5 240471	BOS - Halter
			→	→ 12/03; Fahrzeugtyp: LT 35; 			24.3521-1708.5 240472	BOS - Halter
			→	Fahrzeugtyp: LT 35; 			24.3521-8501.5 241237	ATE - Halter
			→	Fahrzeugtyp: LT 35; 			24.3521-8502.5 241238	ATE - Halter
2.5 TDI	61 - 80	05/99→07/06	←	Fahrzeugtyp: LT 35; 			24.3601-8513.5 240687	ATE - Halter
			←	Fahrzeugtyp: LT 28; 			24.3601-8513.5 240687	ATE - Halter
			←	Fahrzeugtyp: LT 35; 			24.3601-8514.5 240688	ATE - Halter
			←	Fahrzeugtyp: LT 28; 			24.3601-8514.5 240688	ATE - Halter
			→	Fahrzeugtyp: LT 28; 			24.3451-8501.5 241145	ATE - Halter
			→	→ 12/03; Fahrzeugtyp: LT 35; 			24.3521-1707.5 240471	BOS - Halter



























	kw			 	! #			
VW - LT 28-35 II Bus (2DB, 2DE, 2DK) 04/96→07/06								
 Bremssattel								
2.5 TDI	61 - 80	05/99→07/06	➔	→ 12/03; Fahrzeugtyp: LT 35; 		24.3521-1708.5	240472	BOS - Halter
			➔	Fahrzeugtyp: LT 35; 		24.3521-8501.5	241237	ATE - Halter
			➔	Fahrzeugtyp: LT 35; 		24.3521-8502.5	241238	ATE - Halter
2.8 TDI	96 - 116	01/99→06/06	➔	Fahrzeugtyp: LT 28; 		24.3601-8513.5	240687	ATE - Halter
			➔	Fahrzeugtyp: LT 28; 		24.3601-8514.5	240688	ATE - Halter
			➔	Fahrzeugtyp: LT 28; 		24.3451-8501.5	241145	ATE - Halter
Halter, Bremssattel								
2.3	105	05/96→07/06	➔	Fahrzeugtyp: LT 35	2	11.8170-0510.1	260111	ATE
2.5 SDI	55	07/96→07/06	➔	Fahrzeugtyp: LT 28	2	11.8170-0510.1	260111	ATE
2.5 TDI	61 - 80	05/99→07/06	➔	Fahrzeugtyp: LT 28	2	11.8170-0510.1	260111	ATE
2.8 TDI	96 - 116	01/99→06/06	➔	Fahrzeugtyp: LT 28	2	11.8170-0510.1	260111	ATE
Feder, Bremssattel								
2.3	105	05/96→07/06		Fahrzeugtyp: LT 35	2	11.8116-0191.1	390522	ATE
2.5 SDI	55	07/96→07/06	➔	Fahrzeugtyp: LT 35	2	11.8116-0200.1	390505	ATE
2.5 TDI	61 - 80	05/99→07/06	➔	Fahrzeugtyp: LT 28	2	11.8116-0200.1	390505	ATE
			➔	Fahrzeugtyp: LT 28	2	11.8116-0172.1	390500	ATE
2.8 TDI	96 - 116	01/99→06/06	➔	Fahrzeugtyp: LT 28	2	11.8116-0200.1	390505	ATE
			➔	Fahrzeugtyp: LT 28	2	11.8116-0172.1	390500	ATE
Führungshülzensatz, Bremssattel								
2.3	105	05/96→07/06	➔	Fahrzeugtyp: LT 28		11.0101-5704.2	260095	ATE
2.5 SDI	55	07/96→07/06	➔	Fahrzeugtyp: LT 35		11.0101-5704.2	260095	ATE
2.5 TDI	61 - 80	05/99→07/06	➔	Fahrzeugtyp: LT 35		11.0101-5409.2	260035	ATE
			➔	Fahrzeugtyp: LT 28		11.0101-5409.2	260035	ATE
2.8 TDI	96 - 116	01/99→06/06	➔	Fahrzeugtyp: LT 28		11.0101-5704.2	260095	ATE
			➔	Fahrzeugtyp: LT 28		11.0101-5409.2	260035	ATE
Führungsbolzen, Bremssattel								
2.3	105	05/96→07/06	➔	Fahrzeugtyp: LT 28	2	11.8171-0008.1	990049	ATE
2.5 SDI	55	07/96→07/06	➔	Fahrzeugtyp: LT 35	2	11.8171-0008.1	990049	ATE
2.5 TDI	61 - 80	05/99→07/06	➔	Fahrzeugtyp: LT 35	2	11.8171-0008.1	990049	ATE
			➔	Fahrzeugtyp: LT 28	2	11.8171-0008.1	990049	ATE
2.8 TDI	96 - 116	01/99→06/06	➔	Fahrzeugtyp: LT 28	2	11.8171-0008.1	990049	ATE
			➔	Fahrzeugtyp: LT 28	2	11.8171-0008.1	990049	ATE
 Bremsschlauch								
2.3 2.5 SDI	105 55	05/96→07/06 07/96→07/06	➔		2	24.5101-0363.3	331757	L= 410
			➔	Fahrzeugtyp: LT 35	1	24.5101-0363.3	331757	L= 410
			➔	Fahrzeugtyp: LT 28	1	24.5101-0363.3	331757	L= 410
			➔	Fahrzeugtyp: LT 46	2	24.5101-0363.3	331757	L= 410
			➔	Fahrzeugtyp: LT 46; am Bremssattel	2	24.5237-0235.3	330781	L= 235
			➔	Fahrzeugtyp: LT 35	2	24.5237-0235.3	330781	L= 235
			➔	Fahrzeugtyp: LT 28	2	24.5237-0235.3	330781	L= 235
2.5 TDI	61 - 80	05/99→07/06	➔		2	24.5101-0363.3	331757	L= 410
			➔	Fahrzeugtyp: LT 35	1	24.5101-0363.3	331757	L= 410
			➔	Fahrzeugtyp: LT 28	1	24.5101-0363.3	331757	L= 410
			➔	Fahrzeugtyp: LT 28	2	24.5237-0235.3	330781	L= 235
			➔	Fahrzeugtyp: LT 35	2	24.5237-0235.3	330781	L= 235
2.8 TDI	92	07/97→05/03	➔	→ 28-D-007273	2	83.6301-0355.3	330343	L= 355
2.8 TDI	96 - 116	01/99→06/06	➔		2	24.5101-0363.3	331757	L= 410
			➔	Fahrzeugtyp: LT 28	1	24.5101-0363.3	331757	L= 410
			➔	Fahrzeugtyp: LT 28	2	24.5237-0235.3	330781	L= 235

	kw			 	! #		
VW - LT 28-46 II Kasten (2DA, 2DD, 2DH) 04/96→07/06							
 Bremssattel							
2.3 2.5 SDI 2.5 TDI 2.8 TDI	105	05/96→07/06	←	→ 2D-3-003239; Fahrzeugtyp: LT 46; 	2	24.3441-1701.5 240331	PER - Halter
	55	09/96→07/06	←	→ 2D-3-003239; Fahrzeugtyp: LT 46; 	2	24.3441-1702.5 240332	PER - Halter
	61 - 80	05/99→07/06	←	Fahrzeugtyp: LT 35; 	2	24.3601-8513.5 240687	ATE - Halter
	96 - 116	01/99→07/06	←	Fahrzeugtyp: LT 28; 	2	24.3601-8513.5 240687	ATE - Halter
			←	Fahrzeugtyp: LT 28; 	2	24.3601-8514.5 240688	ATE - Halter
			←	Fahrzeugtyp: LT 35; 	2	24.3601-8514.5 240688	ATE - Halter
			→	→ 2D-2H005686; Fahrzeugtyp: LT 46; 	2	24.3441-1701.5 240331	PER - Halter
			→	→ 2D-2H005686; Fahrzeugtyp: LT 46; 	2	24.3441-1702.5 240332	PER - Halter
			→	Fahrzeugtyp: LT 28; 	2	24.3451-8501.5 241145	ATE - Halter
			→	→ 12/03; Fahrzeugtyp: LT 35; 	2	24.3521-1707.5 240471	BOS - Halter
			→	→ 12/03; Fahrzeugtyp: LT 35; 	2	24.3521-1708.5 240472	BOS - Halter
			→	Fahrzeugtyp: LT 35; 	2	24.3521-8501.5 241237	ATE - Halter
			→	Fahrzeugtyp: LT 35; 	2	24.3521-8502.5 241238	ATE - Halter
	2.8 TDI	92	07/97→01/02	←	→ 2D-3-003239; Fahrzeugtyp: LT 46; 	2	24.3441-1701.5 240331
←				→ 2D-3-003239; Fahrzeugtyp: LT 46; 	2	24.3441-1702.5 240332	PER - Halter
←				Fahrzeugtyp: LT 35; 	2	24.3601-8513.5 240687	ATE - Halter
←				Fahrzeugtyp: LT 28; 	2	24.3601-8513.5 240687	ATE - Halter
←				Fahrzeugtyp: LT 28; 	2	24.3601-8514.5 240688	ATE - Halter
←				Fahrzeugtyp: LT 28; 	2	24.3601-8514.5 240688	ATE - Halter
←				Fahrzeugtyp: LT 35; 	2	24.3601-8514.5 240688	ATE - Halter
→				→ 2D-2H005686; Fahrzeugtyp: LT 46; 	2	24.3441-1701.5 240331	PER - Halter
→				→ 2D-2H005686; Fahrzeugtyp: LT 46; 	2	24.3441-1702.5 240332	PER - Halter
→				Fahrzeugtyp: LT 28; 	2	24.3451-8501.5 241145	ATE - Halter
Halter, Bremssattel							
2.3 2.5 SDI 2.5 TDI 2.8 TDI	105	05/96→07/06	←	Fahrzeugtyp: LT 35	2	11.8170-0510.1 260111	ATE
	55	09/96→07/06	←	Fahrzeugtyp: LT 28	2	11.8170-0510.1 260111	ATE
	61 - 80	05/99→07/06					
	92 - 116	07/97→07/06					
Feder, Bremssattel							
2.3 2.5 SDI 2.5 TDI 2.8 TDI	105	05/96→07/06		Fahrzeugtyp: LT 35	2	11.8116-0191.1 390522	ATE
	55	09/96→07/06	←	Fahrzeugtyp: LT 35	2	11.8116-0200.1 390505	ATE
	61 - 80	05/99→07/06	←	Fahrzeugtyp: LT 28	2	11.8116-0200.1 390505	ATE
	92 - 116	07/97→07/06	→	Fahrzeugtyp: LT 28	2	11.8116-0172.1 390500	ATE
			→	Fahrzeugtyp: LT 28	2	11.8116-0172.1 390500	ATE
Führungshülzensatz, Bremssattel							
2.3 2.5 SDI 2.5 TDI 2.8 TDI	105	05/96→07/06	←	Fahrzeugtyp: LT 28		11.0101-5704.2 260095	ATE
	55	09/96→07/06	←	Fahrzeugtyp: LT 35		11.0101-5704.2 260095	ATE
	61 - 80	05/99→07/06	→	Fahrzeugtyp: LT 28		11.0101-5409.2 260035	ATE
	92 - 116	07/97→07/06	→	Fahrzeugtyp: LT 35		11.0101-5409.2 260035	ATE
			→	Fahrzeugtyp: LT 35		11.0101-5409.2 260035	ATE
Führungsbolzen, Bremssattel							
2.3 2.5 SDI 2.5 TDI 2.8 TDI	105	05/96→07/06	←	Fahrzeugtyp: LT 28	2	11.8171-0008.1 990049	ATE
	55	09/96→07/06	←	Fahrzeugtyp: LT 35	2	11.8171-0008.1 990049	ATE
	61 - 80	05/99→07/06	→	Fahrzeugtyp: LT 35	2	11.8171-0008.1 990049	ATE
	92 - 116	07/97→07/06	→	Fahrzeugtyp: LT 28	2	11.8171-0008.1 990049	ATE
			→	Fahrzeugtyp: LT 28	2	11.8171-0008.1 990049	ATE
 Bremsschlauch							
2.3 2.5 SDI 2.5 TDI 2.8 TDI	105	05/96→07/06	←		2	24.5101-0363.3 331757	L= 410
	55	09/96→07/06	→	Fahrzeugtyp: LT 28	1	24.5101-0363.3 331757	L= 410
	61 - 80	05/99→07/06	→	Fahrzeugtyp: LT 35	1	24.5101-0363.3 331757	L= 410
	92 - 116	07/97→07/06	→	Fahrzeugtyp: LT 46	2	24.5101-0363.3 331757	L= 410
			→				

VW - LT 28-46 II Kasten (2DA, 2DD, 2DH) 04/96→07/06

 Bremsschlauch							
2.3	105	05/96→07/06	➡	Fahrzeugtyp: LT 35	2	24.5237-0235.3 330781	L= 235
2.5 SDI	55	09/96→07/06	➡	Fahrzeugtyp: LT 46; am Bremssattel	2	24.5237-0235.3 330781	L= 235
2.5 TDI	61 - 80	05/99→07/06	➡	Fahrzeugtyp: LT 28	2	24.5237-0235.3 330781	L= 235
2.8 TDI	92 - 116	07/97→07/06					

VW - LT 28-46 II Pritsche/Fahrgestell (2DC, 2DF, 2DG, 2DL, 2DM) 04/96→07/06

 Bremssattel							
2.3	105	06/96→07/06	←	→ 2D-3-003239; Fahrzeugtyp: LT 46; 	2	24.3441-1701.5 240331	PER - Halter
2.5 SDI	55	09/96→07/06	←	→ 2D-3-003239; Fahrzeugtyp: LT 46; 	2	24.3441-1702.5 240332	PER - Halter
2.5 TDI	61 - 80	05/99→07/06	←	Fahrzeugtyp: LT 35; 	2	24.3601-8513.5 240687	ATE - Halter
2.8 TDI	96 - 116	01/99→07/06	←	Fahrzeugtyp: LT 28; 	2	24.3601-8513.5 240687	ATE - Halter
			←	Fahrzeugtyp: LT 35; 	2	24.3601-8514.5 240688	ATE - Halter
			←	Fahrzeugtyp: LT 28; 	2	24.3601-8514.5 240688	ATE - Halter
			➡	→ 2D-2H005686; Fahrzeugtyp: LT 46; 	2	24.3441-1701.5 240331	PER - Halter
			➡	→ 2D-2H005686; Fahrzeugtyp: LT 46; 	2	24.3441-1702.5 240332	PER - Halter
			➡	Fahrzeugtyp: LT 28; 	2	24.3451-8501.5 241145	ATE - Halter
			➡	→ 12/03; Fahrzeugtyp: LT 35; 	2	24.3521-1707.5 240471	BOS - Halter
			➡	→ 12/03; Fahrzeugtyp: LT 35; 	2	24.3521-1708.5 240472	BOS - Halter
			➡	Fahrzeugtyp: LT 35; 	2	24.3521-8501.5 241237	ATE - Halter
			➡	Fahrzeugtyp: LT 35; 	2	24.3521-8502.5 241238	ATE - Halter
2.8 TDI	92	07/97→01/02	←	→ 2D-3-003239; Fahrzeugtyp: LT 46; 	2	24.3441-1701.5 240331	PER - Halter
			←	→ 2D-3-003239; Fahrzeugtyp: LT 46; 	2	24.3441-1702.5 240332	PER - Halter
			←	Fahrzeugtyp: LT 35; 	2	24.3601-8513.5 240687	ATE - Halter
			←	Fahrzeugtyp: LT 28; 	2	24.3601-8513.5 240687	ATE - Halter
			←	Fahrzeugtyp: LT 35; 	2	24.3601-8514.5 240688	ATE - Halter
			←	Fahrzeugtyp: LT 28; 	2	24.3601-8514.5 240688	ATE - Halter
			➡	→ 2D-2H005686; Fahrzeugtyp: LT 46; 	2	24.3441-1701.5 240331	PER - Halter
			➡	→ 2D-2H005686; Fahrzeugtyp: LT 46; 	2	24.3441-1702.5 240332	PER - Halter
			➡	Fahrzeugtyp: LT 28; 	2	24.3451-8501.5 241145	ATE - Halter
			➡	Fahrzeugtyp: LT 35; 	2	24.3521-1707.5 240471	BOS - Halter
			➡	Fahrzeugtyp: LT 35; 	2	24.3521-8501.5 241237	ATE - Halter
			➡	Fahrzeugtyp: LT 35; 	2	24.3521-1708.5 240472	BOS - Halter
			➡	Fahrzeugtyp: LT 35; 	2	24.3521-8502.5 241238	ATE - Halter

Halter, Bremssattel

2.3	105	06/96→07/06	←	Fahrzeugtyp: LT 35	2	11.8170-0510.1 260111	ATE
2.5 SDI	55	09/96→07/06	←	Fahrzeugtyp: LT 28	2	11.8170-0510.1 260111	ATE
2.5 TDI	61 - 80	05/99→07/06					
2.8 TDI	92 - 116	07/97→07/06					

Feder, Bremssattel











2.3	105	06/96→07/06		Fahrzeugtyp: LT 35	2	11.8116-0191.1 390522	ATE
2.5 SDI	55	09/96→07/06	←	Fahrzeugtyp: LT 35	2	11.8116-0200.1 390505	ATE
2.5 TDI	61 - 80	05/99→07/06	←	Fahrzeugtyp: LT 28	2	11.8116-0200.1 390505	ATE
2.8 TDI	92 - 116	07/97→07/06	➡	Fahrzeugtyp: LT 28	2	11.8116-0172.1 390500	ATE















































Führungshülzensatz, Bremssattel





















2.3	105	06/96→07/06	←	Fahrzeugtyp: LT 28		11.0101-5704.2 260095	ATE
2.5 SDI	55	09/96→07/06	←	Fahrzeugtyp: LT 35		11.0101-5704.2 260095	ATE
2.5 TDI	61 - 80	05/99→07/06	➡	Fahrzeugtyp: LT 28		11.0101-5409.2 260035	ATE
2.8 TDI	92 - 116	07/97→07/06	➡	Fahrzeugtyp: LT 35		11.0101-5409.2 260035	ATE

Führungsbolzen, Bremssattel





















2.3	105	06/96→07/06	←	Fahrzeugtyp: LT 28	2	11.8171-0008.1 990049	ATE
2.5 SDI	55	09/96→07/06	←	Fahrzeugtyp: LT 35	2	11.8171-0008.1 990049	ATE
2.5 TDI	61 - 80	05/99→07/06	➡	Fahrzeugtyp: LT 35	2	11.8171-0008.1 990049	ATE
→							











	kw					! #		
VW - LT 28-46 II Pritsche/Fahrgestell (2DC, 2DF, 2DG, 2DL, 2DM) 04/96→07/06								
Führungsbolzen, Bremsattel								
2.8 TDI	92 - 116	07/97→07/06	➔	Fahrzeugtyp: LT 28		2	11.8171-0008.1 990049	ATE
 Bremschlauch								
2.3	105	06/96→07/06	←			2	24.5101-0363.3 331757	L= 410
2.5 SDI	55	09/96→07/06	➔	Fahrzeugtyp: LT 46		2	24.5101-0363.3 331757	L= 410
2.5 TDI	61 - 80	05/99→07/06	➔	Fahrzeugtyp: LT 35		1	24.5101-0363.3 331757	L= 410
2.8 TDI	92 - 116	07/97→07/06	➔	Fahrzeugtyp: LT 28		1	24.5101-0363.3 331757	L= 410
			➔	Fahrzeugtyp: LT 46; am Bremsattel		2	24.5237-0235.3 330781	L= 235
			➔	Fahrzeugtyp: LT 28		2	24.5237-0235.3 330781	L= 235
			➔	Fahrzeugtyp: LT 35		2	24.5237-0235.3 330781	L= 235
VW - LUPO I (6X1, 6E1) 09/98→07/05								
 Bremsattel								
1.0	37	09/98→07/05	←	+PR 1LB / 1LM / 1ZC / 1ZN; ☐			24.3481-1735.5 240283	ATE - Halter
1.7 SDI	44	09/98→07/05	←	+PR 1LB / 1LM / 1ZC / 1ZN; ☐			24.3481-1736.5 240284	ATE - Halter
			←	+PR 1ZE / 1ZJ / 1ZK; ☐			24.3541-1779.5 240249	TRW - Halter
			←	+PR 1ZE / 1ZJ / 1ZK; ☐			24.3541-1780.5 240250	TRW - Halter
1.0	37	10/98→05/00	←	+PR 1LM / 1ZN / 1LB / 1ZC; ☐			24.3481-1735.5 240283	ATE - Halter
1.4	44	10/00→07/05	←	+PR 1LM / 1ZN / 1LB / 1ZC; ☐			24.3481-1736.5 240284	ATE - Halter
1.4 TDI	55	01/99→07/05	←	+PR 1ZE / 1ZJ / 1ZK; ☐			24.3541-1779.5 240249	TRW - Halter
			←	+PR 1ZE / 1ZJ / 1ZK; ☐			24.3541-1780.5 240250	TRW - Halter
1.4 16V	55	09/98→07/05	←	10/98→; +PR 1LM / 1ZN / 1LB / 1ZC; ☐			24.3481-1735.5 240283	ATE - Halter
			←	10/98→; +PR 1LB / 1LM / 1ZC / 1ZN; ☐			24.3481-1736.5 240284	ATE - Halter
			←	10/98→; +PR 1ZE / 1ZJ / 1ZK; ☐			24.3541-1779.5 240249	TRW - Halter
			←	10/98→; +PR 1ZE / 1ZJ / 1ZK; ☐			24.3541-1780.5 240250	TRW - Halter
1.4 16V	74	08/99→07/05	←	+PR 1LM / 1ZN / 1LB / 1ZC; ☐			24.3481-1735.5 240283	ATE - Halter
			←	+PR 1ZN / 1LM / 1LB / 1ZC; ☐			24.3481-1736.5 240284	ATE - Halter
			←	+PR 1ZE / 1ZJ / 1ZK; ☐			24.3541-1779.5 240249	TRW - Halter
			←	+PR 1ZE / 1ZJ / 1ZK; ☐			24.3541-1780.5 240250	TRW - Halter
			➔	☐			24.3344-1711.5 240894	TRW - Halter
			➔	☐			24.3344-1712.5 240895	TRW - Halter
1.4 FSI	77	02/01→07/05	←	+PR 1LM / 1ZN / 1LB / 1ZC; ☐			24.3481-1735.5 240283	ATE - Halter
1.6 GTI	92	09/00→07/05	←	+PR 1LM / 1ZN / 1LB / 1ZC; ☐			24.3481-1736.5 240284	ATE - Halter
			←	+PR 1ZE / 1ZJ / 1ZK; ☐			24.3541-1779.5 240249	TRW - Halter
			←	+PR 1ZE / 1ZJ / 1ZK; ☐			24.3541-1780.5 240250	TRW - Halter
			➔	☐			24.3344-1711.5 240894	TRW - Halter
			➔	☐			24.3344-1712.5 240895	TRW - Halter
Führungshülzensatz, Bremsattel								
1.0	37	09/98→07/05	←	+PR 1LB / 1LM / 1ZC / 1ZN			11.0101-4801.2 260006	ATE
1.7 SDI	44	09/98→07/05	←	+PR 1LB / 1LM / 1ZC / 1ZN			24.0102-4801.2 260085	ATE
1.0	37	10/98→05/00	←	+PR 1LM / 1ZN / 1LB / 1ZC			11.0101-4801.2 260006	ATE
1.4	44	10/00→07/05	←	+PR 1LM / 1ZN / 1LB / 1ZC			24.0102-4801.2 260085	ATE
1.4 16V	74	08/99→07/05	←	+PR 1LM / 1ZN / 1LB / 1ZC			11.0101-4801.2 260006	ATE
1.4 FSI	77	02/01→07/05	←	+PR 1LM / 1ZN / 1LB / 1ZC			24.0102-4801.2 260085	ATE
1.4 TDI	55	01/99→07/05	←	+PR 1LM / 1ZN / 1LB / 1ZC			11.0101-4801.2 260006	ATE
1.6 GTI	92	09/00→07/05	←	+PR 1LM / 1ZN / 1LB / 1ZC			24.0102-4801.2 260085	ATE
1.2 TDI 3L	45	07/99→07/05	←	+PR 1ZB			11.0101-5409.2 260035	ATE
1.4 16V	55	09/98→07/05	←	10/98→; +PR 1LB / 1LM / 1ZC / 1ZN			11.0101-4801.2 260006	ATE
							24.0102-4801.2 260085	ATE
Führungsbolzen, Bremsattel								
1.2 TDI 3L	45	07/99→07/05	←	+PR 1ZB		2	11.8171-0008.1 990049	ATE
 Bremschlauch								
1.0	37	09/98→07/05	←			2	24.5147-0385.3 331427	L= 384
1.4	44	10/00→07/05	←			2	24.5201-0141.3 331778	L= 165
1.4 16V	74	08/99→07/05	➔			2	24.5201-0141.3 331778	L= 165
1.4 TDI	55	01/99→07/05	➔			2	24.5201-0141.3 331778	L= 165



































	kw			 	! #		
VW - LUPO I (6X1, 6E1) 09/98→07/05							
 Bremsschlauch							
1.7 SDI	44	09/98→07/05	←		2	24.5147-0385.3 331427	L= 384
			→		2	24.5201-0141.3 331778	L= 165
1.2 TDI 3L	45	07/99→07/05	←		2	83.6243-0393.3 330629	L= 390
			→		2	24.5201-0141.3 331778	L= 165
1.4 16V	55	09/98→07/05	←	10/98→	2	24.5147-0385.3 331427	L= 384
			→	10/98→	2	24.5201-0141.3 331778	L= 165
1.4 FSI	77	02/01→07/05	→		2	24.5201-0141.3 331778	L= 165
1.6 GTI	92	09/00→07/05					
VW - MULTIVAN T5 (7HM, 7HN, 7HF, 7EF, 7EM, 7EN) 04/03→03/16							
 Bremssattel							
1.9 TDI	62 - 75	01/06→11/09	←	7H-A-200001→; +PR 2E4; 		24.3441-9933.5 241141	ATE - Halter
			←	7H-A-200001→; +PR 2E4; 		24.3441-9934.5 241142	ATE - Halter
			←	→ 7H-A-050000; +PR 2E4; 		24.3601-9721.5 241052	ATE - Halter
			←	→ 7H-A-050000; +PR 2E4; 		24.3601-9722.5 241053	ATE - Halter
			←	+PR 2E3; 		24.3601-9947.5 240597	ATE - Halter
			←	+PR 2E3; 		24.3601-9948.5 240598	ATE - Halter
			→	7H-A-200001→; 		24.3414-1711.5 240852	TRW - Halter
			→	7H-6-000001→; +PR 2E3 / 2E4; → 7H-A-050000; 		24.3414-1711.5 240852	TRW - Halter
			→	7H-8-028000→; +PR 0WR; → 7H-8-200000; 		24.3414-1711.5 240852	TRW - Halter
			→	7H-A-200001→; 		24.3414-1712.5 240853	TRW - Halter
			→	7H-6-000001→; +PR 2E3 / 2E4; → 7H-A-050000; 		24.3414-1712.5 240853	TRW - Halter
			→	7H-8-028000→; +PR 0WR; → 7H-8-200000; 		24.3414-1712.5 240853	TRW - Halter
			→	→ 7H-8-027999; +PR 0WR; 		24.3441-9949.5 241090	ATE - Halter
			→	→ 7H-8-027999; +PR 0WR; 		24.3441-9950.5 241091	ATE - Halter
1.9 TDI	63 - 77	04/03→11/09	←	7H-A-200001→; +PR 2E4; 		24.3441-9933.5 241141	ATE - Halter
2.0	85	11/03→08/15	←	7H-A-200001→; +PR 2E4; 		24.3441-9934.5 241142	ATE - Halter
2.5 TDI	96 - 128	04/03→11/09	←	→ 7H-A-050000; +PR 2E4; 		24.3601-9721.5 241052	ATE - Halter
2.5 TDI 4motion	96 - 128	07/04→11/09	←	→ 7H-A-050000; +PR 2E4; 		24.3601-9722.5 241053	ATE - Halter
VR6 3.2	173	02/04→12/09	←	+PR 2E3; 		24.3601-9947.5 240597	ATE - Halter
VR6 3.2 4motion	173	07/04→12/09	←	+PR 2E3; 		24.3601-9948.5 240598	ATE - Halter
			→	+PR 0WL / 0WN / 0WM / 0WP / 0WQ; → 7H-5-120000; 		24.3414-1711.5 240852	TRW - Halter
			→	7H-A-200001→; 		24.3414-1711.5 240852	TRW - Halter
			→	7H-8-028000→; +PR 0WR; → 7H-8-200000; 		24.3414-1711.5 240852	TRW - Halter
			→	7H-6-000001→; +PR 2E3 / 2E4; → 7H-A-050000; 		24.3414-1711.5 240852	TRW - Halter
			→	+PR 0WL / 0WN / 0WM / 0WP / 0WQ; → 7H-5-120000; 		24.3414-1712.5 240853	TRW - Halter
			→	7H-A-200001→; 		24.3414-1712.5 240853	TRW - Halter
			→	7H-6-000001→; +PR 2E3 / 2E4; → 7H-A-050000; 		24.3414-1712.5 240853	TRW - Halter
			→	7H-8-028000→; +PR 0WR; → 7H-8-200000; 		24.3414-1712.5 240853	TRW - Halter
			→	→ 7H-8-027999; +PR 0WR; 		24.3441-9949.5 241090	ATE - Halter
			→	→ 7H-8-027999; +PR 0WR; 		24.3441-9950.5 241091	ATE - Halter
2.0 BiTDI	132	09/09→08/15	←	7H-A-200001→; +PR 2E4; 		24.3441-9933.5 241141	ATE - Halter
2.0 BiTDI 4motion	132	09/09→08/15	←	7H-A-200001→; +PR 2E4; 		24.3441-9934.5 241142	ATE - Halter
2.0 TDI	62 - 103	09/09→08/15	←	→ 7H-A-050000; +PR 2E4; 		24.3601-9721.5 241052	ATE - Halter
2.0 TDI 4motion	103	09/09→08/15	←	→ 7H-A-050000; +PR 2E4; 		24.3601-9722.5 241053	ATE - Halter
			←	+PR 2E3; 		24.3601-9947.5 240597	ATE - Halter
			←	+PR 2E3; 		24.3601-9948.5 240598	ATE - Halter
			→	7H-A-200001→; 		24.3414-1711.5 240852	TRW - Halter
			→	7H-6-000001→; +PR 2E3 / 2E4; → 7H-A-050000; 		24.3414-1711.5 240852	TRW - Halter

	kw				! #		
VW - MULTIVAN T5 (7HM, 7HN, 7HF, 7EF, 7EM, 7EN) 04/03→03/16							
Bremssattel							
2.0 BiTDI	132	09/09→08/15	➡	7H-A-200001→; 		24.3414-1712.5 240853	TRW - Halter
2.0 BiTDI 4motion	132	09/09→08/15	➡	7H-6-000001→; +PR 2E3 / 2E4; → 7H-A-050000; 		24.3414-1712.5 240853	TRW - Halter
2.0 TDI	62 - 103	09/09→08/15					
2.0 TDI 4motion	103	09/09→08/15					
2.0 TDI	84	05/11→08/15	←	+PR 2E4; 		24.3441-9933.5 241141	ATE - Halter
2.0 TSI	110 - 150	05/11→08/15	←	+PR 2E4; 		24.3441-9934.5 241142	ATE - Halter
2.0 TSI 4motion	150	07/11→08/15	←	+PR 2E3; 		24.3601-9947.5 240597	ATE - Halter
			←	+PR 2E3; 		24.3601-9948.5 240598	ATE - Halter
			➡			24.3414-1711.5 240852	TRW - Halter
			➡			24.3414-1712.5 240853	TRW - Halter
2.0 TDI	100	05/10→08/15	←	7H-A-200001→; +PR 2E4; 		24.3441-9933.5 241141	ATE - Halter
2.0 TDI 4motion	100	05/10→08/15	←	7H-A-200001→; +PR 2E4; 		24.3441-9934.5 241142	ATE - Halter
			←	+PR 2E3; 		24.3601-9947.5 240597	ATE - Halter
			←	+PR 2E3; 		24.3601-9948.5 240598	ATE - Halter
			➡	7H-A-200001→; 		24.3414-1711.5 240852	TRW - Halter
			➡	7H-A-200001→; 		24.3414-1712.5 240853	TRW - Halter
Halter, Bremssattel							
1.9 TDI	62 - 77	04/03→11/09	←	→ 7H-A-050000; +PR 2E4		11.8170-0955.1 260109	ATE
2.0	85	11/03→08/15	➡	→ 7H-8-027999; +PR 0WR	2	11.0230-0811.1 260137	ATE
2.5 TDI	96 - 128	04/03→11/09					
2.5 TDI 4motion	96 - 128	07/04→11/09					
VR6 3.2	173	02/04→12/09					
VR6 3.2 4motion	173	07/04→12/09					
2.0 BiTDI	132	09/09→08/15	←	→ 7H-A-050000; +PR 2E4		11.8170-0955.1 260109	ATE
2.0 BiTDI 4motion	132	09/09→08/15					
2.0 TDI	62 - 103	09/09→08/15					
2.0 TDI 4motion	103	09/09→08/15					
Feder, Bremssattel							
1.9 TDI	62 - 77	04/03→11/09		7H-A-200001→; +PR 2E4	2	11.8116-0126.2 390608	ATE
2.0	85	11/03→08/15		→ 7H-A-050000; +PR 2E4	2	11.8116-0237.1 390509	ATE
2.5 TDI	96 - 128	04/03→11/09				11.8116-0367.1 390600	ATE
2.5 TDI 4motion	96 - 128	07/04→11/09		+PR 2E3	2	11.8116-0237.1 390509	ATE
VR6 3.2	173	02/04→12/09					
VR6 3.2 4motion	173	07/04→12/09		→ 7H-8-027999; +PR 0WR	2	11.8116-0310.1 390611	ATE
2.0 BiTDI	132	09/09→08/15		7H-A-200001→; +PR 2E4	2	11.8116-0126.2 390608	ATE
2.0 BiTDI 4motion	132	09/09→08/15				11.8116-0237.1 390509	ATE
2.0 TDI	62 - 103	09/09→08/15		→ 7H-A-050000; +PR 2E4	2	11.8116-0367.1 390600	ATE
2.0 TDI 4motion	103	09/09→08/15		+PR 2E3	2	11.8116-0237.1 390509	ATE
2.0 TDI	84	05/11→08/15		+PR 2E4	2	11.8116-0126.2 390608	ATE
2.0 TSI	110 - 150	05/11→08/15		+PR 2E3	2	11.8116-0237.1 390509	ATE
2.0 TSI 4motion	150	07/11→08/15					
2.0 TDI	100	05/10→08/15		7H-A-200001→; +PR 2E4	2	11.8116-0126.2 390608	ATE
2.0 TDI 4motion	100	05/10→08/15		+PR 2E3	2	11.8116-0237.1 390509	ATE
Führungshülzensatz, Bremssattel							
1.9 TDI	62 - 77	04/03→11/09	←	+PR 2E3		11.0101-5706.2 260097	ATE
2.0	85	11/03→08/15	←	→ 7H-A-050000; +PR 2E4		11.0101-5706.2 260097	ATE
2.5 TDI	96 - 128	04/03→11/09	←	7H-A-200001→; +PR 2E4		11.0101-7001.2 260139	ATE
2.5 TDI 4motion	96 - 128	07/04→11/09	➡	→ 7H-8-027999; +PR 0WR		11.0101-5409.2 260035	ATE
VR6 3.2	173	02/04→12/09					
VR6 3.2 4motion	173	07/04→12/09					
2.0 BiTDI	132	09/09→08/15	←	+PR 2E3		11.0101-5706.2 260097	ATE
2.0 BiTDI 4motion	132	09/09→08/15					
2.0 TDI	62 - 103	09/09→08/15	←	→ 7H-A-050000; +PR 2E4		11.0101-5706.2 260097	ATE
2.0 TDI 4motion	103	09/09→08/15	←	7H-A-200001→; +PR 2E4		11.0101-7001.2 260139	ATE
2.0 TDI	84	05/11→08/15	←	+PR 2E3		11.0101-5706.2 260097	ATE
2.0 TSI	110 - 150	05/11→08/15	←	+PR 2E4		11.0101-7001.2 260139	ATE



	kw				! #		
VW - MULTIVAN T5 (7HM, 7HN, 7HF, 7EF, 7EM, 7EN) 04/03→03/16							
Führungshülzensatz, Bremsattel							
2.0 TSI 4motion	150	07/11→08/15	←	+PR 2E3		11.0101-5706.2 260097	ATE
			←	+PR 2E4		11.0101-7001.2 260139	ATE
2.0 TDI	100	05/10→08/15	←	+PR 2E3		11.0101-5706.2 260097	ATE
2.0 TDI 4motion	100	05/10→08/15	←	7H-A-200001→; +PR 2E4		11.0101-7001.2 260139	ATE
Führungsbolzen, Bremsattel							
1.9 TDI	62 - 77	04/03→11/09		→ 7H-8-027999; +PR OWR	2	11.8171-0008.1 990049	ATE
2.0	85	11/03→08/15		+PR 2E3		11.8171-0067.1 250153	ATE
2.5 TDI	96 - 128	04/03→11/09		→ 7H-A-050000; +PR 2E4		11.8171-0067.1 250153	ATE
2.5 TDI 4motion	96 - 128	07/04→11/09		7H-A-200001→; +PR 2E4		11.8171-0096.1 250155	ATE
VR6 3.2	173	02/04→12/09					
VR6 3.2 4motion	173	07/04→12/09					
2.0 BiTDI	132	09/09→08/15		+PR 2E3		11.8171-0067.1 250153	ATE
2.0 BiTDI 4motion	132	09/09→08/15		→ 7H-A-050000; +PR 2E4		11.8171-0067.1 250153	ATE
2.0 TDI	62 - 103	09/09→08/15		7H-A-200001→; +PR 2E4		11.8171-0096.1 250155	ATE
2.0 TDI 4motion	103	09/09→08/15					
2.0 TDI	84	05/11→08/15		+PR 2E3		11.8171-0067.1 250153	ATE
2.0 TSI	110 - 150	05/11→08/15		+PR 2E4		11.8171-0096.1 250155	ATE
2.0 TSI 4motion	150	07/11→08/15					
2.0 TDI	100	05/10→08/15		+PR 2E3		11.8171-0067.1 250153	ATE
2.0 TDI 4motion	100	05/10→08/15		7H-A-200001→; +PR 2E4		11.8171-0096.1 250155	ATE
Bremsschlauch							
1.9 TDI	62 - 77	04/03→11/09	←	+PR 1BH / 1BX / 1MR / 2MQ / 2MZ / 2MU / 2MT	2	24.5113-0552.3 331773	L= 555
2.0	85	11/03→08/15	←	+PR OWR	2	24.5113-0552.3 331773	L= 555
2.0 BiTDI	132	09/09→08/15	←	+PR 1BA / 1BB / 1BJ / 1BV / 1MG / 1MK / 1ML / 2MD / 2MF / 2MG / 2ML	2	24.5140-0514.3 331290	L= 520
2.0 BiTDI 4motion	132	09/09→08/15	←	+PR 1BA / 1BB / 1BJ / 1BV / 1MG / 1MK / 1ML / 2MD / 2MF / 2MG / 2ML	2	24.5140-0514.3 331290	L= 520
2.0 TDI	62 - 103	09/09→08/15	←	+PR OWL / 0WN / 0WM / 0WP / 0WQ	2	24.5140-0514.3 331290	L= 520
2.0 TDI 4motion	100 - 103	09/09→08/15	→	+PR 0E1 / 0E2 / 0WL / 0WN / 0WM / 0WP / 0WQ	2	24.5140-0194.3 331383	L= 190
2.5 TDI	96 - 128	04/03→11/09	→	für Fahrzeuge mit Bremskraftregler; am Bremsattel	2	24.5140-0194.3 331383	L= 190
2.5 TDI 4motion	96 - 128	07/04→11/09	→	+PR OWR;  / am Bremsattel		24.5140-0240.3 330947	L= 240
VR6 3.2	173	02/04→12/09	→	für Fahrzeuge ohne Bremskraftregler;  / am Bremsattel		24.5140-0240.3 330947	L= 240
VR6 3.2 4motion	173	07/04→12/09	→	für Fahrzeuge ohne Bremskraftregler;  / am Bremsattel		24.5140-0241.3 330948	L= 240
			→	+PR OWR;  / am Bremsattel		24.5140-0241.3 330948	L= 240
			→	+PR OWR	2	24.5237-0250.3 330880	L= 250
			→		2	24.5237-0250.3 330880	L= 250
2.0 TDI	84	05/11→08/15	←	+PR 1BH / 1BX / 1MR / 2MQ / 2MZ / 2MU / 2MT	2	24.5113-0552.3 331773	L= 555
2.0 TSI	110 - 150	05/11→08/15	←	+PR 1BA / 1BB / 1BJ / 1BV / 1MG / 1MK / 1ML / 2MD / 2MF / 2MG / 2ML	2	24.5140-0514.3 331290	L= 520
2.0 TSI 4motion	150	07/11→08/15	→		2	24.5140-0194.3 331383	L= 190
VW - MULTIVAN T6 (SGF, SGM, SGN, SHM, SHN) 04/15→							
Bremssattel							
2.0 TDI	62 - 150	04/15→08/24	←	Felgengröße [Zoll]: 17,0; 		24.3441-9933.5 241141	ATE - Halter
2.0 TDI 4motion	103 - 150	06/15→08/24	←	Felgengröße [Zoll]: 17,0; 		24.3441-9934.5 241142	ATE - Halter
2.0 TSI	110 - 150	04/15→07/19	←	Felgengröße [Zoll]: 16,0; 		24.3601-9947.5 240597	ATE - Halter
2.0 TSI 4motion	150	06/15→07/19	←	Felgengröße [Zoll]: 16,0; 		24.3601-9948.5 240598	ATE - Halter
			→			24.3414-1711.5 240852	TRW - Halter
			→			24.3414-1712.5 240853	TRW - Halter
2.0 TDI	81	07/19→08/24	→			24.3414-1711.5 240852	TRW - Halter
			→			24.3414-1712.5 240853	TRW - Halter
2.0 TDI	146	11/18→08/24	←	+PR 2E4; Felgengröße [Zoll]: 17,0; 		24.3441-9933.5 241141	ATE - Halter
			←	+PR 2E4; Felgengröße [Zoll]: 17,0; 		24.3441-9934.5 241142	ATE - Halter
			←	+PR 2E3; Felgengröße [Zoll]: 16,0; 		24.3601-9947.5 240597	ATE - Halter
→							

	kw					! #		
VW - MULTIVAN T6 (SGF, SGM, SGN, SHM, SHN) 04/15→								
 Bremssattel								
2.0 TDI	146	11/18→08/24	←	+PR 2E3; Felgenreöße [Zoll]: 16,0; <input type="checkbox"/>		24.3601-9948.5	240598	ATE - Halter
			→	<input type="checkbox"/>		24.3414-1711.5	240852	TRW - Halter
			→	<input type="checkbox"/>		24.3414-1712.5	240853	TRW - Halter
Feder, Bremssattel								
2.0 TDI	62 - 150	04/15→08/24		Felgenreöße [Zoll]: 17,0	2	11.8116-0126.2	390608	ATE
2.0 TDI 4motion	103 - 150	06/15→08/24		Felgenreöße [Zoll]: 16,0	2	11.8116-0237.1	390509	ATE
2.0 TSI	110 - 150	04/15→07/19						
2.0 TSI 4motion	150	06/15→07/19						
2.0 TDI	146	11/18→08/24		+PR 2E4; Felgenreöße [Zoll]: 17,0	2	11.8116-0126.2	390608	ATE
				+PR 2E3; Felgenreöße [Zoll]: 16,0	2	11.8116-0237.1	390509	ATE
 Bremsschlauch								
2.0 TDI	62 - 150	04/15→08/24	←	normale Dämpfung; +PR 1BH / 1BX / 2MQ / 2MR / 2MT / 2MU	2	24.5113-0552.3	331773	L= 555
2.0 TDI 4motion	103 - 150	06/15→08/24	←	verstärkte Dämpfung; +PR 1BA / 1BB / 1BC / 1BJ / 1BL / 1BV / 2MD / 2MF / 2MG / 2MH / 2MK / 2ML	2	24.5140-0514.3	331290	L= 520
2.0 TSI	110 - 150	04/15→07/19						
2.0 TSI 4motion	150	06/15→07/19	→		2	24.5237-0250.3	330880	L= 250
2.0 TDI	81	07/19→08/24		am Bremssattel	2	24.5140-0194.3	331383	L= 190
			←		2	24.5113-0552.3	331773	L= 555
						24.5140-0514.3	331290	L= 520
2.0 TDI	146	11/18→08/24	←	normale Dämpfung; +PR 1BH / 1BX / 2MQ / 2MR / 2MT / 2MU	2	24.5113-0552.3	331773	L= 555
			←	verstärkte Dämpfung; +PR 1BA / 1BB / 1BC / 1BJ / 1BL / 1BV / 2MD / 2MF / 2MG / 2MH / 2MK / 2ML	2	24.5140-0514.3	331290	L= 520
			→	am Bremssattel	2	24.5140-0194.3	331383	L= 190
			→		2	24.5237-0250.3	330880	L= 250
VW - MULTIVAN T7 (STM, STN) 08/21→								
Führungshülzensatz, Bremssattel								
1.4 eHybrid	160	08/21→05/24	→			11.0101-5407.2	260011	ATE
1.5 TSi	100	09/21→05/24						
2.0 TDI	110	03/22→						
2.0 TSi	150	10/21→						
Führungsbolzen, Bremssattel								
1.4 eHybrid	160	08/21→05/24	→		2	11.8171-0008.1	990049	ATE
1.5 TSi	100	09/21→05/24						
2.0 TDI	110	03/22→						
2.0 TSi	150	10/21→						
Stellelement, Feststellbremse Bremssattel								
1.4 eHybrid	160	08/21→05/24	→	<input type="checkbox"/>		11.9282-1001.3	250159	ATE
1.5 TSi	100	09/21→05/24						
2.0 TDI	110	03/22→	→	<input type="checkbox"/>		11.9282-1002.3	250160	ATE
2.0 TSi	150	10/21→						
VW - NEW BEETLE (9C1, 1C1) 01/98→07/12								
 Bremssattel								
1.4	55	11/01→09/10	←	→ 05/10; +PR 1ZD / 1ZE; <input type="checkbox"/>		24.3541-8523.5	240551	ATE - Halter
1.9 TDI	74 - 77	02/01→09/10	←	→ 05/10; +PR 1ZD / 1ZE; <input type="checkbox"/>		24.3541-8524.5	240552	ATE - Halter
			←	→ 05/10; +PR 1ZP / 1ZM; <input type="checkbox"/>		24.3541-9549.5	241023	ATE - Halter
			←	→ 05/10; +PR 1ZP / 1ZM; <input type="checkbox"/>		24.3541-9550.5	241024	ATE - Halter
			→	→ 05/10; +PR 1KS / 1KV; <input type="checkbox"/>		24.3384-1729.5	240816	TRW - Halter
			→	→ 05/10; +PR 1KS / 1KV; <input type="checkbox"/>		24.3384-1730.5	240817	TRW - Halter
1.6	74	10/99→09/00	←	11/99→; +PR 1ZD / 1ZE; <input type="checkbox"/>		24.3541-8523.5	240551	ATE - Halter
			←	11/99→; +PR 1ZD / 1ZE; <input type="checkbox"/>		24.3541-8524.5	240552	ATE - Halter
			←	11/99→; +PR 1ZP / 1ZM; <input type="checkbox"/>		24.3541-9549.5	241023	ATE - Halter
			←	11/99→; +PR 1ZP / 1ZM; <input type="checkbox"/>		24.3541-9550.5	241024	ATE - Halter
			→	11/99→; → 9C-Y-607008; +PR 1KS / 1KV; <input type="checkbox"/>		24.3384-1723.5	240842	TRW - Halter
→								

	kw					! #			
VW - NEW BEETLE (9C1, 1C1) 01/98—07/12									
Bremssattel									
1.6	74	10/99→09/00	➡	11/99→; → 9C-Y-607008; +PR 1KS / 1KV; 			24.3384-1724.5	240843	TRW - Halter
			➡	9C-Y-607009→; +PR 1KS / 1KV; 			24.3384-1729.5	240816	TRW - Halter
			➡	9C-Y-607009→; +PR 1KS / 1KV; 			24.3384-1730.5	240817	TRW - Halter
1.6	75	06/00→09/10	⬅	→ 05/10; +PR 1ZD / 1ZE; 			24.3541-8523.5	240551	ATE - Halter
1.8 T	110	10/99→09/10	⬅	→ 05/10; +PR 1ZD / 1ZE; 			24.3541-8524.5	240552	ATE - Halter
2.0	85	01/98→09/10	⬅	→ 05/10; +PR 1ZD / 1ZE; 			24.3541-8524.5	240552	ATE - Halter
2.5	110	07/05→09/10	⬅	→ 05/10; +PR 1ZP / 1ZM; 			24.3541-9549.5	241023	ATE - Halter
			⬅	→ 05/10; +PR 1ZP / 1ZM; 			24.3541-9550.5	241024	ATE - Halter
			➡	→ 9C-Y-607008; +PR 1KS / 1KV; 			24.3384-1723.5	240842	TRW - Halter
			➡	→ 9C-Y-607008; +PR 1KS / 1KV; 			24.3384-1724.5	240843	TRW - Halter
			➡	9C-Y-607009→; → 05/10; +PR 1KS / 1KV; 			24.3384-1729.5	240816	TRW - Halter
			➡	9C-Y-607009→; → 05/10; +PR 1KS / 1KV; 			24.3384-1730.5	240817	TRW - Halter
1.8 T	132	11/01→06/05	⬅	+PR 1ZD / 1ZE; 			24.3541-8523.5	240551	ATE - Halter
			⬅	+PR 1ZD / 1ZE; 			24.3541-8524.5	240552	ATE - Halter
			⬅	+PR 1ZP / 1ZM; 			24.3541-9549.5	241023	ATE - Halter
			⬅	+PR 1ZP / 1ZM; 			24.3541-9550.5	241024	ATE - Halter
			➡	+PR 1KS / 1KV; 			24.3384-1729.5	240816	TRW - Halter
			➡	+PR 1KS / 1KV; 			24.3384-1730.5	240817	TRW - Halter
1.9 TDI	66	01/98→06/04	⬅	→ 02/01; +PR 1ZD / 1ZE; 			24.3541-8523.5	240551	ATE - Halter
			⬅	→ 02/01; +PR 1ZD / 1ZE; 			24.3541-8524.5	240552	ATE - Halter
			⬅	→ 02/01; +PR 1ZP / 1ZM; 			24.3541-9549.5	241023	ATE - Halter
			⬅	→ 02/01; +PR 1ZP / 1ZM; 			24.3541-9550.5	241024	ATE - Halter
			➡	→ 9C-Y-607008; +PR 1KS / 1KV; 			24.3384-1723.5	240842	TRW - Halter
			➡	→ 9C-Y-607008; +PR 1KS / 1KV; 			24.3384-1724.5	240843	TRW - Halter
			➡	9C-Y-607009→; → 02/01; +PR 1KS / 1KV; 			24.3384-1729.5	240816	TRW - Halter
			➡	9C-Y-607009→; → 02/01; +PR 1KS / 1KV; 			24.3384-1730.5	240817	TRW - Halter
2.3 V5	125	10/00→09/10	➡	→ 05/05; +PR 1KS / 1KV; 			24.3384-1729.5	240816	TRW - Halter
			➡	→ 05/05; +PR 1KS / 1KV; 			24.3384-1730.5	240817	TRW - Halter
Halter, Bremssattel									
1.4	55	11/01→09/10	⬅	→ 05/10; +PR 1ZD / 1ZE	2		11.8170-0306.1	260102	ATE
1.6	75	06/00→09/10							
1.8 T	110	10/99→09/10							
1.9 TDI	74 - 77	02/01→09/10							
2.0	85	01/98→09/10							
2.5	110	07/05→09/10							
1.6	74	10/99→09/00	⬅	11/99→; +PR 1ZD / 1ZE	2		11.8170-0306.1	260102	ATE
1.8 T	132	11/01→06/05	⬅	+PR 1ZD / 1ZE	2		11.8170-0306.1	260102	ATE
1.9 TDI	66	01/98→06/04	⬅	→ 02/01; +PR 1ZD / 1ZE	2		11.8170-0306.1	260102	ATE
2.3 V5	125	10/00→09/10	⬅	→ 12/05	2		11.0230-0451.1	260130	ATE
3.2 RSI 4motion	165	04/00→05/01	⬅		2		11.0230-0451.1	260130	ATE
Feder, Bremssattel									
1.4	55	11/01→09/10		→ 05/10; +PR 1ZD / 1ZE	2		11.8116-0143.1	390513	ATE
1.6	75	06/00→09/10							
1.8 T	110	10/99→09/10							
1.9 TDI	74 - 77	02/01→09/10							
2.0	85	01/98→09/10							
2.5	110	07/05→09/10							
1.6	74	10/99→09/00		11/99→; +PR 1ZD / 1ZE	2		11.8116-0143.1	390513	ATE
1.8 T	132	11/01→06/05		+PR 1ZD / 1ZE	2		11.8116-0143.1	390513	ATE
1.9 TDI	66	01/98→06/04		→ 02/01; +PR 1ZD / 1ZE	2		11.8116-0143.1	390513	ATE
2.3 V5	125	10/00→09/10	⬅	→ 12/05	2		11.8116-0143.1	390513	ATE
3.2 RSI 4motion	165	04/00→05/01	⬅		2		11.8116-0143.1	390513	ATE
			→						

VW - NEW BEETLE (9C1, 1C1) 01/98—07/12

Führungshülzensatz, Bremssattel

1.4	55	11/01→09/10	←	→ 05/10; +PR 1ZP / 1ZM		11.0101-5409.2	260035	ATE
1.6	75	06/00→09/10	←	→ 05/10; +PR 1ZD / 1ZE		11.0101-5409.2	260035	ATE
1.8 T	110	10/99→09/10						
1.9 TDI	74 - 77	02/01→09/10						
2.0	85	01/98→09/10	←	11/99→; +PR 1ZP / 1ZM		11.0101-5409.2	260035	ATE
2.5	110	07/05→09/10						
1.6	74	10/99→09/00	←	11/99→; +PR 1ZD / 1ZE		11.0101-5409.2	260035	ATE
1.8 T	132	11/01→06/05	←	+PR 1ZP / 1ZM		11.0101-5409.2	260035	ATE
			←	+PR 1ZD / 1ZE		11.0101-5409.2	260035	ATE
1.9 TDI	66	01/98→06/04	←	→ 02/01; +PR 1ZP / 1ZM		11.0101-5409.2	260035	ATE
			←	→ 02/01; +PR 1ZD / 1ZE		11.0101-5409.2	260035	ATE
2.3 V5	125	10/00→09/10	←	→ 12/05		11.0101-5409.2	260035	ATE
3.2 RSI 4motion	165	04/00→05/01	←			11.0101-5409.2	260035	ATE

Führungsbolzen, Bremssattel

1.4	55	11/01→09/10		→ 05/10; +PR 1ZD / 1ZE	2	11.8171-0008.1	990049	ATE
1.6	75	06/00→09/10				11.8171-0008.1	990049	ATE
1.8 T	110	10/99→09/10						
1.9 TDI	74 - 77	02/01→09/10						
2.0	85	01/98→09/10				11.8171-0008.1	990049	ATE
2.5	110	07/05→09/10						
1.6	74	10/99→09/00		11/99→; +PR 1ZD / 1ZE	2	11.8171-0008.1	990049	ATE
1.8 T	132	11/01→06/05		+PR 1ZD / 1ZE	2	11.8171-0008.1	990049	ATE
1.9 TDI	66	01/98→06/04		→ 02/01; +PR 1ZD / 1ZE	2	11.8171-0008.1	990049	ATE
2.3 V5	125	10/00→09/10		→ 12/05	2	11.8171-0008.1	990049	ATE
3.2 RSI 4motion	165	04/00→05/01			2	11.8171-0008.1	990049	ATE







Bremsschlauch



























1.4	55	11/01→09/10	←	→ 05/10	2	24.5143-0439.3	331411	L= 439
1.6	75	06/00→09/10	→	→ 05/10; □ / am Bremssattel		24.1253-0010.3	331066	L= 233 mit Rohrleitung
1.8 T	110	10/99→09/10	→	→ 05/10; □ / am Bremssattel		24.1253-0020.3	331067	L= 233 mit Rohrleitung
1.9 TDI	74 - 77	02/01→09/10						
2.0	85	01/98→09/10						
2.5	110	07/05→09/10	→	→ 05/10	2	24.5201-0141.3	331778	L= 165
1.6	74	10/99→09/00	←	11/99→	2	24.5143-0439.3	331411	L= 439
			→	11/99→; □ / am Bremssattel		24.1253-0010.3	331066	L= 233 mit Rohrleitung
			→	11/99→; □ / am Bremssattel		24.1253-0020.3	331067	L= 233 mit Rohrleitung
			→	11/99→	2	24.5201-0141.3	331778	L= 165
1.8 T	132	11/01→06/05	←		2	24.5143-0439.3	331411	L= 439
			→	□ / am Bremssattel		24.1253-0010.3	331066	L= 233 mit Rohrleitung
			→	□ / am Bremssattel		24.1253-0020.3	331067	L= 233 mit Rohrleitung
3.2 RSI 4motion	165	04/00→05/01	→		2	24.5201-0141.3	331778	L= 165
			→					
			→					
1.9 TDI	66	01/98→06/04	←	→ 02/01	2	24.5143-0439.3	331411	L= 439
			→	□ / am Bremssattel		24.1253-0010.3	331066	L= 233 mit Rohrleitung
			→	□ / am Bremssattel		24.1253-0020.3	331067	L= 233 mit Rohrleitung
2.3 V5	125	10/00→09/10	→	→ 05/05	2	24.5143-0439.3	331411	L= 439
			→	→ 05/10; □ / am Bremssattel		24.1253-0010.3	331066	L= 233 mit Rohrleitung
			→	→ 05/10; □ / am Bremssattel		24.1253-0020.3	331067	L= 233 mit Rohrleitung
			→	→ 05/10	2	24.5201-0141.3	331778	L= 165



































VW - NEW BEETLE Cabriolet (1Y7) 09/02→07/12

Bremssattel









































1.4	55	01/03→09/10	←	→ 05/10; +PR 1ZD / 1ZE; □		24.3541-8523.5	240551	ATE - Halter
1.6	75	01/03→09/10	←	→ 05/10; +PR 1ZD / 1ZE; □		24.3541-8524.5	240552	ATE - Halter
1.9 TDI	77	07/05→09/10						
2.5	110	07/05→09/10						
→			←	→ 05/10; +PR 1ZP / 1ZM; □		24.3541-9549.5	241023	ATE - Halter
			←	→ 05/10; +PR 1ZP / 1ZM; □		24.3541-9550.5	241024	ATE - Halter
			→	→ 05/10; +PR 1KS / 1KV; □		24.3384-1729.5	240816	TRW - Halter







	kw					! #		
VW - NEW BEETLE Cabriolet (1Y7) 09/02→07/12								
Bremssattel								
1.4 1.6 1.9 TDI 2.5	55 75 77 110	01/03→09/10 01/03→09/10 07/05→09/10 07/05→09/10	→	→ 05/10; +PR 1KS / 1KV; ☐			24.3384-1730.5 240817	TRW - Halter
1.8 T	110	01/03→09/10	←	12/03→ 05/10; +PR 1ZD / 1ZE; ☐			24.3541-8523.5 240551	ATE - Halter
			←	12/03→ 05/10; +PR 1ZD / 1ZE; ☐			24.3541-8524.5 240552	ATE - Halter
			←	12/03→ 05/10; +PR 1ZP / 1ZM; ☐			24.3541-9549.5 241023	ATE - Halter
			←	12/03→ 05/10; +PR 1ZP / 1ZM; ☐			24.3541-9550.5 241024	ATE - Halter
			→	12/03→ 05/10; +PR 1KS / 1KV; ☐			24.3384-1729.5 240816	TRW - Halter
			→	12/03→ 05/10; +PR 1KS / 1KV; ☐			24.3384-1730.5 240817	TRW - Halter
1.9 TDI	74	06/03→07/05	←	07/03→; +PR 1ZD / 1ZE; ☐			24.3541-8523.5 240551	ATE - Halter
			←	07/03→; +PR 1ZD / 1ZE; ☐			24.3541-8524.5 240552	ATE - Halter
			←	07/03→; +PR 1ZP / 1ZM; ☐			24.3541-9549.5 241023	ATE - Halter
			←	07/03→; +PR 1ZP / 1ZM; ☐			24.3541-9550.5 241024	ATE - Halter
			→	07/03→; +PR 1KS / 1KV; ☐			24.3384-1729.5 240816	TRW - Halter
			→	07/03→; +PR 1KS / 1KV; ☐			24.3384-1730.5 240817	TRW - Halter
2.0	85	09/02→10/10	←	01/03→ 05/10; +PR 1ZD / 1ZE; ☐			24.3541-8523.5 240551	ATE - Halter
			←	01/03→ 05/10; +PR 1ZD / 1ZE; ☐			24.3541-8524.5 240552	ATE - Halter
			←	01/03→ 05/10; +PR 1ZP / 1ZM; ☐			24.3541-9549.5 241023	ATE - Halter
			←	01/03→ 05/10; +PR 1ZP / 1ZM; ☐			24.3541-9550.5 241024	ATE - Halter
			→	01/03→ 05/10; +PR 1KS / 1KV; ☐			24.3384-1729.5 240816	TRW - Halter
			→	01/03→ 05/10; +PR 1KS / 1KV; ☐			24.3384-1730.5 240817	TRW - Halter
Halter, Bremssattel								
1.4 1.6 1.9 TDI 2.5	55 75 77 110	01/03→09/10 01/03→09/10 07/05→09/10 07/05→09/10	←	→ 05/10; +PR 1ZD / 1ZE	2		11.8170-0306.1 260102	ATE
1.8 T	110	01/03→09/10	←	12/03→ 05/10; +PR 1ZD / 1ZE	2		11.8170-0306.1 260102	ATE
1.9 TDI	74	06/03→07/05	←	07/03→; +PR 1ZD / 1ZE	2		11.8170-0306.1 260102	ATE
2.0	85	09/02→10/10	←	01/03→ 05/10; +PR 1ZD / 1ZE	2		11.8170-0306.1 260102	ATE
Feder, Bremssattel								
1.4 1.6 1.9 TDI 2.5	55 75 77 110	01/03→09/10 01/03→09/10 07/05→09/10 07/05→09/10		→ 05/10; +PR 1ZD / 1ZE	2		11.8116-0143.1 390513	ATE
1.8 T	110	01/03→09/10		12/03→ 05/10; +PR 1ZD / 1ZE	2		11.8116-0143.1 390513	ATE
1.9 TDI	74	06/03→07/05		07/03→; +PR 1ZD / 1ZE	2		11.8116-0143.1 390513	ATE
2.0	85	09/02→10/10		01/03→ 05/10; +PR 1ZD / 1ZE	2		11.8116-0143.1 390513	ATE
Führungshülzensatz, Bremssattel								
1.4 1.6 1.9 TDI 2.5	55 75 77 110	01/03→09/10 01/03→09/10 07/05→09/10 07/05→09/10	←	→ 05/10; +PR 1ZP / 1ZM			11.0101-5409.2 260035	ATE
			←	→ 05/10; +PR 1ZD / 1ZE			11.0101-5409.2 260035	ATE
1.8 T	110	01/03→09/10	←	12/03→ 05/10; +PR 1ZP / 1ZM			11.0101-5409.2 260035	ATE
			←	12/03→ 05/10; +PR 1ZD / 1ZE			11.0101-5409.2 260035	ATE
1.9 TDI	74	06/03→07/05	←	07/03→; +PR 1ZP / 1ZM			11.0101-5409.2 260035	ATE
			←	07/03→; +PR 1ZD / 1ZE			11.0101-5409.2 260035	ATE
2.0	85	09/02→10/10	←	01/03→ 05/10; +PR 1ZP / 1ZM			11.0101-5409.2 260035	ATE
			←	01/03→ 05/10; +PR 1ZD / 1ZE			11.0101-5409.2 260035	ATE
Führungsbolzen, Bremssattel								
1.4 1.6 1.9 TDI 2.5	55 75 77 110	01/03→09/10 01/03→09/10 07/05→09/10 07/05→09/10		→ 05/10; +PR 1ZD / 1ZE	2		11.8171-0008.1 990049	ATE
1.8 T	110	01/03→09/10		12/03→ 05/10; +PR 1ZD / 1ZE	2		11.8171-0008.1 990049	ATE
1.9 TDI	74	06/03→07/05		07/03→; +PR 1ZD / 1ZE	2		11.8171-0008.1 990049	ATE
2.0 →	85	09/02→10/10		01/03→ 05/10; +PR 1ZD / 1ZE	2		11.8171-0008.1 990049	ATE







	kw					! #		
VW - NEW BEETLE Cabriolet (1Y7) 09/02→07/12								
 Bremsschlauch								
1.4	55	01/03→09/10	←	→ 05/10		2	24.5143-0439.3 331411	L= 439
1.6	75	01/03→09/10	→	→ 05/10;  / am Bremssattel			24.1253-0010.3 331066	L= 233 mit Rohrleitung
1.9 TDI	77	07/05→09/10	→	→ 05/10;  / am Bremssattel			24.1253-0020.3 331067	L= 233 mit Rohrleitung
2.5	110	07/05→09/10	→	→ 05/10		2	24.5201-0141.3 331778	L= 165
1.8 T	110	01/03→09/10	←	12/03→ 05/10		2	24.5143-0439.3 331411	L= 439
			→	12/03→ 05/10;  / am Bremssattel			24.1253-0010.3 331066	L= 233 mit Rohrleitung
			→	12/03→ 05/10;  / am Bremssattel			24.1253-0020.3 331067	L= 233 mit Rohrleitung
			→	12/03→ 05/10		2	24.5201-0141.3 331778	L= 165
1.9 TDI	74	06/03→07/05	←	07/03→		2	24.5143-0439.3 331411	L= 439
			→	07/03→;  / am Bremssattel			24.1253-0010.3 331066	L= 233 mit Rohrleitung
			→	07/03→;  / am Bremssattel			24.1253-0020.3 331067	L= 233 mit Rohrleitung
			→	07/03→		2	24.5201-0141.3 331778	L= 165
2.0	85	09/02→10/10	←	01/03→ 05/10		2	24.5143-0439.3 331411	L= 439
			→	01/03→ 05/10;  / am Bremssattel			24.1253-0010.3 331066	L= 233 mit Rohrleitung
			→	01/03→ 05/10;  / am Bremssattel			24.1253-0020.3 331067	L= 233 mit Rohrleitung
			→	01/03→ 05/10		2	24.5201-0141.3 331778	L= 165
VW - PASSAT ALLTRACK B7 (365) 01/12→12/14								
 Bremssattel								
1.8 TSI	112 - 118	01/12→12/14	←	+PR 1ZM / 1ZG; 			24.3541-9553.5 241025	ATE - Halter
2.0 TDI	103	01/12→12/14	←	+PR 1ZM / 1ZG; 			24.3541-9554.5 241026	ATE - Halter
2.0 TDI 4motion	103 - 130	01/12→12/14	←	+PR 1LA / 1LB; 			24.3601-1727.5 240786	TRW - Halter
2.0 TSI 4motion	155	01/12→12/14	←	+PR 1LA / 1LB; 			24.3601-1728.5 240787	TRW - Halter
			→	+PR 1KW; 			24.6241-1709.5 240994	TRW + EMot / - Halter + FSB
			→	+PR 1KW; 			24.6241-1710.5 240995	TRW + EMot / - Halter + FSB
			→	+PR 2EA; 			24.6241-1711.5 240713	TRW + EMot / - Halter + FSB
			→	+PR 2EA; 			24.6241-1712.5 240714	TRW + EMot / - Halter + FSB
Halter, Bremssattel								
1.8 TSI	112 - 118	01/12→12/14	←	+PR 1ZM / 1ZG		2	11.0230-0131.1 260129	ATE
2.0 TDI	103	01/12→12/14						
2.0 TDI 4motion	103 - 130	01/12→12/14						
2.0 TSI 4motion	155	01/12→12/14						
Feder, Bremssattel								
1.8 TSI	112 - 118	01/12→12/14		+PR 1ZM / 1ZG		2	11.8116-0351.1 390538	ATE
2.0 TDI	103	01/12→12/14						
2.0 TDI 4motion	103 - 130	01/12→12/14						
2.0 TSI 4motion	155	01/12→12/14						
Führungshülzensatz, Bremssattel								
1.8 TSI	112 - 118	01/12→12/14	←	+PR 1ZM / 1ZG			11.0101-5409.2 260035	ATE
2.0 TDI	103	01/12→12/14						
2.0 TDI 4motion	103 - 130	01/12→12/14						
2.0 TSI 4motion	155	01/12→12/14						
Führungsbolzen, Bremssattel								
1.8 TSI	112 - 118	01/12→12/14		+PR 1ZM / 1ZG		2	11.8171-0008.1 990049	ATE
2.0 TDI	103	01/12→12/14						
2.0 TDI 4motion	103 - 130	01/12→12/14						
2.0 TSI 4motion	155	01/12→12/14						
 Bremsschlauch								
1.8 TSI	112 - 118	01/12→12/14	←			2	83.7847-0602.3 331340	L= 603
2.0 TDI	103	01/12→12/14	→	+PR 1KW		2	24.5143-0257.3 331167	L= 257
2.0 TDI 4motion	103 - 130	01/12→12/14	→	+PR 2EA		2	24.5204-0233.3 331430	L= 233
2.0 TSI 4motion	155	01/12→12/14						







	kw					! #		
VW - PASSAT ALLTRACK B8 Variant (3G5, CB5) 05/15→								
 Bremssattel								
1.4 TSI 4motion	110	05/15→	←	+PR 1ZA / 1ZD / 1ZK / 1ZL; 		24.3571-1801.5	241387	- Halter
2.0 TDI 4motion	110 - 176	05/15→	←	+PR 1ZA / 1ZD / 1ZK / 1ZL; 		24.3571-1802.5	241388	- Halter
2.0 TSI 4motion	162 - 206	07/15→	←	+PR 1ZC / 1ZG; 		24.3571-1813.5	241479	- Halter
			←	+PR 1ZC / 1ZG; 		24.3571-1814.5	241480	- Halter
			←	+PR 1LA / 1LB; 		24.3601-1727.5	240786	TRW - Halter
			←	+PR 1LA / 1LB; 		24.3601-1728.5	240787	TRW - Halter
			→	+PR 1KZ; 		24.6242-7001.5	241335	ATE + EMot / - Halter + eFSB
			→	+PR 1KZ; 		24.6242-7002.5	241336	ATE + EMot / - Halter + eFSB
			→	+PR 2EA; 		24.6242-7005.5	241337	ATE + EMot / - Halter + eFSB
			→	+PR 1KU; 		24.6242-7005.5	241337	ATE + EMot / - Halter + eFSB
			→	+PR 1KU; 		24.6242-7006.5	241338	ATE + EMot / - Halter + eFSB
			→	+PR 2EA; 		24.6242-7006.5	241338	ATE + EMot / - Halter + eFSB
Feder, Bremssattel								
1.4 TSI 4motion	110	05/15→	→		2	11.8116-0340.1	390595	ATE
2.0 TDI 4motion	110 - 176	05/15→						
2.0 TSI 4motion	162 - 206	07/15→						
Führungshülzensatz, Bremssattel								
1.4 TSI 4motion	110	05/15→	→			11.0101-5407.2	260011	ATE
2.0 TDI 4motion	110 - 176	05/15→						
2.0 TSI 4motion	162 - 206	07/15→						
Führungsbolzen, Bremssattel								
1.4 TSI 4motion	110	05/15→	→		2	11.8171-0008.1	990049	ATE
2.0 TDI 4motion	110 - 176	05/15→						
2.0 TSI 4motion	162 - 206	07/15→						
 Bremsschlauch								
1.4 TSI 4motion	110	05/15→	←		2	83.8247-0636.3	331536	L= 637
2.0 TDI 4motion	110 - 176	05/15→	→		2	24.5143-0280.3	331683	L= 300
2.0 TSI 4motion	162 - 206	07/15→						
Stellelement, Feststellbremse Bremssattel								
1.4 TSI 4motion	110	05/15→	→	+PR 1KU / 1KZ / 2EA; 		11.9282-1001.3	250159	ATE
2.0 TDI 4motion	110 - 176	05/15→	→	+PR 1KU / 1KZ / 2EA; 		11.9282-1002.3	250160	ATE
2.0 TSI 4motion	162 - 206	07/15→						
VW - PASSAT B5.5 (3B3) 10/00→12/05								
 Bremssattel								
1.6	75	11/00→05/05	←	→ 3B-X-124107; +PR 1LB / 1LE / 1ZC; 		24.3571-8521.5	240495	ATE - Halter
1.8 T	125	02/01→11/05						
1.8 T 20V	110	11/00→05/05	←	3B-X-124108→; +PR 1LB / 1LE / 1ZC; 		24.3571-8521.5	240495	ATE - Halter
			←	3B-X-124108→; +PR 1LB / 1LE / 1ZC; 		24.3571-8522.5	240496	ATE - Halter
			←	→ 3B-X-124107; +PR 1LB / 1LE / 1ZC; 		24.3571-8522.5	240496	ATE - Halter
			→	+PR 1KD / 1KE / 1KF / 1KW; 		24.3384-1731.5	240818	TRW - Halter
			→	+PR 1KD / 1KE / 1KF / 1KW; 		24.3384-1732.5	240819	TRW - Halter
1.8 T 4motion	125	11/03→05/05	←	→ 3B-X-124107; +PR 1LB / 1LE / 1ZC; 		24.3571-8521.5	240495	ATE - Halter
			←	3B-X-124108→; +PR 1LB / 1LE / 1ZC; 		24.3571-8521.5	240495	ATE - Halter
			←	→ 3B-X-124107; +PR 1LB / 1LE / 1ZC; 		24.3571-8522.5	240496	ATE - Halter
			←	3B-X-124108→; +PR 1LB / 1LE / 1ZC; 		24.3571-8522.5	240496	ATE - Halter
1.9 TDI	74 - 96	11/00→05/05	←	+PR 1LB / 1LE / 1ZC; 		24.3571-8521.5	240495	ATE - Halter
→								



















	kw			 	! #												
VW - PASSAT B5.5 (3B3) 10/00→12/05																	
 Bremssattel																	
1.9 TDI	74 - 96	11/00→05/05	←	+PR 1LB / 1LE / 1ZC; 		24.3571-8522.5	240496	ATE - Halter									
			→	+PR 1KD / 1KE / 1KF / 1KW; 		24.3384-1731.5	240818	TRW - Halter									
			→	+PR 1KD / 1KE / 1KF / 1KW; 		24.3384-1732.5	240819	TRW - Halter									
1.9 TDI 4motion	96	11/00→05/05	←	+PR 1LB / 1LE / 1ZC; 		24.3571-8521.5	240495	ATE - Halter									
			←	+PR 1LB / 1LE / 1ZC; 		24.3571-8522.5	240496	ATE - Halter									
2.0 4motion	85	11/00→05/05	←	+PR 1LB / 1LE / 1ZC; 		24.3571-8522.5	240496	ATE - Halter									
2.0	96	11/01→05/05	←	05/02→; +PR 1LB / 1LE / 1ZC; 		24.3571-8521.5	240495	ATE - Halter									
			←	05/02→; +PR 1LB / 1LE / 1ZC; 		24.3571-8522.5	240496	ATE - Halter									
			→	05/02→; +PR 1KD / 1KE / 1KF / 1KW; 		24.3384-1731.5	240818	TRW - Halter									
			→	05/02→; +PR 1KD / 1KE / 1KF / 1KW; 		24.3384-1732.5	240819	TRW - Halter									
2.0 TDI	100	12/03→05/05	←	+PR 1LT; 		11.9571-9835.2	220427	ATE - Halter									
			←	+PR 1LT; 		11.9571-9836.2	220428	ATE - Halter									
			←	+PR 1LB / 1LE / 1ZC; 		24.3571-8521.5	240495	ATE - Halter									
			←	+PR 1LB / 1LE / 1ZC; 		24.3571-8522.5	240496	ATE - Halter									
			→	+PR 1KD / 1KE / 1KF / 1KW; 		24.3384-1731.5	240818	TRW - Halter									
			→	+PR 1KD / 1KE / 1KF / 1KW; 		24.3384-1732.5	240819	TRW - Halter									
2.3 V5 2.8	125 140 - 142	11/00→05/05 10/00→05/05	←	+PR 1LT; 		11.9571-9835.2	220427	ATE - Halter									
			←	+PR 1LT; 		11.9571-9836.2	220428	ATE - Halter									
			←	→ 3B-X-124107; +PR 1LB / 1LE / 1ZC; 		24.3571-8521.5	240495	ATE - Halter									
			←	→ 3B-X-124107; +PR 1LB / 1LE / 1ZC; 		24.3571-8522.5	240496	ATE - Halter									
			→	+PR 1KD / 1KE / 1KF / 1KW; 		24.3384-1731.5	240818	TRW - Halter									
			→	+PR 1KD / 1KE / 1KF / 1KW; 		24.3384-1732.5	240819	TRW - Halter									
2.3 V5 4motion 2.8 4motion	125 140 - 142	11/00→05/05 10/00→05/05	←	+PR 1LT; 		11.9571-9835.2	220427	ATE - Halter									
			←	+PR 1LT; 		11.9571-9836.2	220428	ATE - Halter									
			←	→ 3B-X-124107; +PR 1LB / 1LE / 1ZC; 		24.3571-8521.5	240495	ATE - Halter									
			←	→ 3B-X-124107; +PR 1LB / 1LE / 1ZC; 		24.3571-8522.5	240496	ATE - Halter									
2.5 TDI	110 - 120	11/00→05/05	←	+PR 1LT; 		11.9571-9835.2	220427	ATE - Halter									
			←	+PR 1LT; 		11.9571-9836.2	220428	ATE - Halter									
			→	+PR 1KD / 1KE / 1KF / 1KW; 		24.3384-1731.5	240818	TRW - Halter									
			→	+PR 1KD / 1KE / 1KF / 1KW; 		24.3384-1732.5	240819	TRW - Halter									
2.5 TDI 4motion	110 - 132	11/00→05/05	←	+PR 1LT; 		11.9571-9835.2	220427	ATE - Halter									
			←	+PR 1LT; 		11.9571-9836.2	220428	ATE - Halter									
Halter, Bremssattel																	
1.6 1.8 T 1.8 T 20V 1.8 T 4motion	75 125 110 125	11/00→05/05 02/01→11/05 11/00→05/05 11/03→05/05	←	3B-X-124108→; +PR 1LB / 1LE / 1ZC	2	11.8170-0306.1	260102	ATE									
			1.9 TDI	74 - 96	11/00→05/05	←	+PR 1LB / 1LE / 1ZC	2	11.8170-0306.1	260102	ATE						
						1.9 TDI 4motion	96	11/00→05/05	←	+PR 1LB / 1LE / 1ZC	2	11.8170-0306.1	260102	ATE			
									2.0 4motion	85	11/00→05/05	←	+PR 1LB / 1LE / 1ZC	2	11.8170-0306.1	260102	ATE
2.0	96	11/01→05/05	←	05/02→; +PR 1LB / 1LE / 1ZC	2	11.8170-0306.1	260102	ATE									
			2.0 TDI	100	12/03→05/05	←	+PR 1LT	2	11.0230-0451.1	260130	ATE						
←	+PR 1LB / 1LE / 1ZC	2				11.8170-0306.1	260102	ATE									
2.3 V5 2.3 V5 4motion 2.5 TDI 2.5 TDI 4motion 2.8 2.8 4motion	125 125 110 - 120 110 - 132 140 - 142 140 - 142	11/00→05/05 11/00→05/05 11/00→05/05 11/00→05/05 10/00→05/05 10/00→05/05	←	+PR 1LT	2	11.0230-0451.1	260130	ATE									
			2.5 TDI 4motion	110 - 132	11/00→05/05	←	+PR 1LT	2	11.0230-0451.1	260130	ATE						
						2.8	140 - 142	10/00→05/05	←	+PR 1LT	2	11.0230-0451.1	260130	ATE			
									2.8 4motion	140 - 142	10/00→05/05	←	+PR 1LT	2	11.0230-0451.1	260130	ATE
												←	+PR 1LT	2	11.0230-0451.1	260130	ATE
												←	+PR 1LT	2	11.0230-0451.1	260130	ATE
Feder, Bremssattel																	
1.6 1.8 T 1.8 T 20V →	75 125 110	11/00→05/05 02/01→11/05 11/00→05/05	←	→ 3B-X-124107; +PR 1LB / 1LE / 1ZC	2	11.8116-0143.1	390513	ATE									
			←	3B-X-124108→; +PR 1LB / 1LE / 1ZC	2	11.8116-0143.1	390513	ATE									
			→														









	kW			 	! #		
VW - PASSAT B5.5 (3B3) 10/00→12/05							
Feder, Bremssattel							
1.8 T 4motion	125	11/03→05/05	←	→ 3B-X-124107; +PR 1LB / 1LE / 1ZC	2	11.8116-0143.1 390513	ATE
			←	3B-X-124108→; +PR 1LB / 1LE / 1ZC	2	11.8116-0143.1 390513	ATE
1.9 TDI	74 - 96	11/00→05/05	←	+PR 1LB / 1LE / 1ZC	2	11.8116-0143.1 390513	ATE
1.9 TDI 4motion	96	11/00→05/05					
2.0	85	11/00→05/05					
2.0 4motion	85	11/00→05/05					
2.0	96	11/01→05/05	←	05/02→; +PR 1LB / 1LE / 1ZC	2	11.8116-0143.1 390513	ATE
2.0 TDI	100	12/03→05/05	←	+PR 1LT	2	11.8116-0143.1 390513	ATE
			←	+PR 1LB / 1LE / 1ZC	2	11.8116-0143.1 390513	ATE
2.3 V5	125	11/00→05/05	←	→ 3B-X-124107; +PR 1LB / 1LE / 1ZC	2	11.8116-0143.1 390513	ATE
2.3 V5 4motion	125	11/00→05/05					
2.8	140 - 142	10/00→05/05	←	+PR 1LT	2	11.8116-0143.1 390513	ATE
2.8 4motion	140 - 142	10/00→05/05					
2.5 TDI	110 - 120	11/00→05/05	←	+PR 1LT	2	11.8116-0143.1 390513	ATE
2.5 TDI 4motion	110 - 132	11/00→05/05					
4.0 W8 4motion	202	09/01→09/04		+PR 1ZF / 1ZG	2	11.8116-0260.1 390597	ATE
Führungshülzensatz, Bremssattel							
1.6	75	11/00→05/05	←	→ 3B-X-124107; +PR 1LB / 1LE / 1ZC		11.0101-5409.2 260035	ATE
1.8 T	125	02/01→11/05					
1.8 T 20V	110	11/00→05/05	←	3B-X-124108→; +PR 1LB / 1LE / 1ZC		11.0101-5409.2 260035	ATE
1.8 T 4motion	125	11/03→05/05					
1.9 TDI	74 - 96	11/00→05/05	←	+PR 1LB / 1LE / 1ZC		11.0101-5409.2 260035	ATE
1.9 TDI 4motion	96	11/00→05/05					
2.0	85	11/00→05/05					
2.0 4motion	85	11/00→05/05					
2.0	96	11/01→05/05	←	05/02→; +PR 1LB / 1LE / 1ZC		11.0101-5409.2 260035	ATE
2.0 TDI	100	12/03→05/05	←	+PR 1LT		11.0101-5409.2 260035	ATE
			←	+PR 1LB / 1LE / 1ZC		11.0101-5409.2 260035	ATE
2.3 V5	125	11/00→05/05	←	+PR 1LT		11.0101-5409.2 260035	ATE
2.3 V5 4motion	125	11/00→05/05					
2.8	140 - 142	10/00→05/05	←	→ 3B-X-124107; +PR 1LB / 1LE / 1ZC		11.0101-5409.2 260035	ATE
2.8 4motion	140 - 142	10/00→05/05					
2.5 TDI	110 - 120	11/00→05/05	←	+PR 1LT		11.0101-5409.2 260035	ATE
2.5 TDI 4motion	110 - 132	11/00→05/05					
Führungsbolzen, Bremssattel							
1.6	75	11/00→05/05	←	→ 3B-X-124107; +PR 1LB / 1LE / 1ZC	2	11.8171-0008.1 990049	ATE
1.8 T	125	02/01→11/05					
1.8 T 20V	110	11/00→05/05	←	3B-X-124108→; +PR 1LB / 1LE / 1ZC	2	11.8171-0008.1 990049	ATE
1.8 T 4motion	125	11/03→05/05					
1.9 TDI	74 - 96	11/00→05/05	←	+PR 1LB / 1LE / 1ZC	2	11.8171-0008.1 990049	ATE
1.9 TDI 4motion	96	11/00→05/05					
2.0	85	11/00→05/05					
2.0 4motion	85	11/00→05/05					
2.0	96	11/01→05/05	←	05/02→; +PR 1LB / 1LE / 1ZC	2	11.8171-0008.1 990049	ATE
2.0 TDI	100	12/03→05/05		+PR 1LT	2	11.8171-0008.1 990049	ATE
			←	+PR 1LB / 1LE / 1ZC	2	11.8171-0008.1 990049	ATE
2.3 V5	125	11/00→05/05		+PR 1LT	2	11.8171-0008.1 990049	ATE
2.3 V5 4motion	125	11/00→05/05					
2.8	140 - 142	10/00→05/05	←	→ 3B-X-124107; +PR 1LB / 1LE / 1ZC	2	11.8171-0008.1 990049	ATE
2.8 4motion	140 - 142	10/00→05/05					
2.5 TDI	110 - 120	11/00→05/05		+PR 1LT	2	11.8171-0008.1 990049	ATE
2.5 TDI 4motion	110 - 132	11/00→05/05					
4.0 W8 4motion	202	09/01→09/04		+PR 1ZF / 1ZG	2	11.8171-0008.1 990049	ATE
Bremsschlauch							
1.6	75	11/00→05/05	←		2	24.5204-0295.3 331786	L= 295
1.8 T	125	02/01→11/05					
→							

	kw			 	! #		
VW - PASSAT B5.5 (3B3) 10/00→12/05							
Bremsschlauch							
1.8 T 20V 1.9 TDI	110 74 - 96	11/00→05/05 11/00→05/05	➔	☐ / am Bremssattel		24.1253-0030.3 331126	L= 184 mit Rohrleitung
			➔	☐ / am Bremssattel		24.1253-0040.3 331127	L= 190 mit Rohrleitung
2.0 2.0 TDI	85 100	11/00→05/05 12/03→05/05	➔		2	24.5237-0183.3 331454	L= 182,4
2.3 V5 2.5 TDI	125 110 - 120	11/00→05/05 11/00→05/05	➔	am Bremssattel	2	24.5243-0190.3 330678	L= 190
2.8	140 - 142	10/00→05/05					
1.9 TDI 4motion 2.0 4motion	96 85	11/00→05/05 11/00→05/05	➔		2	24.5204-0295.3 331786	L= 295
			➔		2	24.5243-0310.3 330755	L= 310
2.0	96	11/01→05/05	➔	05/02→	2	24.5204-0295.3 331786	L= 295
			➔	05/02→; ☐ / am Bremssattel		24.1253-0030.3 331126	L= 184 mit Rohrleitung
			➔	05/02→; ☐ / am Bremssattel		24.1253-0040.3 331127	L= 190 mit Rohrleitung
			➔	05/02→	2	24.5237-0183.3 331454	L= 182,4
			➔	05/02→; am Bremssattel	2	24.5243-0190.3 330678	L= 190
2.3 V5 4motion 2.5 TDI 4motion	125 110 - 132	11/00→05/05 11/00→05/05	➔		2	24.5204-0295.3 331786	L= 295
			➔		2	24.5142-0290.3 330950	L= 290
2.8 4motion	140 - 142	10/00→05/05					
4.0 W8 4motion	202	09/01→09/04	➔		2	24.5237-0360.3 331212	L= 360
VW - PASSAT B5.5 Variant (3B6) 09/00→08/05							
Bremssattel							
1.6 1.8 T 20V	75 110	11/00→05/05 11/00→05/05	➔	→ 3B-X-124107; +PR 1LB / 1LE / 1ZC; ☐		24.3571-8521.5 240495	ATE - Halter
			➔	3B-X-124108→; +PR 1LB / 1LE / 1ZC; ☐		24.3571-8521.5 240495	ATE - Halter
			➔	3B-X-124108→; +PR 1LB / 1LE / 1ZC; ☐		24.3571-8522.5 240496	ATE - Halter
			➔	→ 3B-X-124107; +PR 1LB / 1LE / 1ZC; ☐		24.3571-8522.5 240496	ATE - Halter
			➔	+PR 1KD / 1KE / 1KF / 1KW; ☐		24.3384-1731.5 240818	TRW - Halter
			➔	+PR 1KD / 1KE / 1KF / 1KW; ☐		24.3384-1732.5 240819	TRW - Halter
1.8 4motion 1.9 TDI 4motion 2.0 2.0 4motion	125 96 85 85	11/03→05/05 11/00→05/05 11/00→05/05 11/00→05/05	➔	+PR 1LB / 1LE / 1ZC; ☐		24.3571-8521.5 240495	ATE - Halter
			➔	+PR 1LB / 1LE / 1ZC; ☐		24.3571-8522.5 240496	ATE - Halter
1.8 T	125	05/02→08/05	➔	→ 3B-X-124107; +PR 1LB / 1LE / 1ZC; ☐		24.3571-8521.5 240495	ATE - Halter
			➔	3B-X-124108→; → 06/05; +PR 1LB / 1LE / 1ZC; ☐		24.3571-8521.5 240495	ATE - Halter
			➔	3B-X-124108→; → 06/05; +PR 1LB / 1LE / 1ZC; ☐		24.3571-8522.5 240496	ATE - Halter
			➔	→ 3B-X-124107; +PR 1LB / 1LE / 1ZC; ☐		24.3571-8522.5 240496	ATE - Halter
			➔	→ 06/05; +PR 1KD / 1KE / 1KF / 1KW; ☐		24.3384-1731.5 240818	TRW - Halter
			➔	→ 06/05; +PR 1KD / 1KE / 1KF / 1KW; ☐		24.3384-1732.5 240819	TRW - Halter
1.9 TDI	74 - 96	11/00→05/05	➔	+PR 1LB / 1LE / 1ZC; ☐		24.3571-8521.5 240495	ATE - Halter
			➔	+PR 1LB / 1LE / 1ZC; ☐		24.3571-8522.5 240496	ATE - Halter
			➔	+PR 1KD / 1KE / 1KF / 1KW; ☐		24.3384-1731.5 240818	TRW - Halter
			➔	+PR 1KD / 1KE / 1KF / 1KW; ☐		24.3384-1732.5 240819	TRW - Halter
2.0	96	11/01→05/05	➔	05/02→; +PR 1LB / 1LE / 1ZC; ☐		24.3571-8521.5 240495	ATE - Halter
			➔	05/02→; +PR 1LB / 1LE / 1ZC; ☐		24.3571-8522.5 240496	ATE - Halter
			➔	05/02→; +PR 1KD / 1KE / 1KF / 1KW; ☐		24.3384-1731.5 240818	TRW - Halter
			➔	05/02→; +PR 1KD / 1KE / 1KF / 1KW; ☐		24.3384-1732.5 240819	TRW - Halter
2.0 TDI	100	12/03→05/05	➔	+PR 1LT; ☐		11.9571-9835.2 220427	ATE - Halter
			➔	+PR 1LT; ☐		11.9571-9836.2 220428	ATE - Halter
			➔	+PR 1LB / 1LE / 1ZC; ☐		24.3571-8521.5 240495	ATE - Halter
			➔	+PR 1LB / 1LE / 1ZC; ☐		24.3571-8522.5 240496	ATE - Halter
			➔	+PR 1KD / 1KE / 1KF / 1KW; ☐		24.3384-1731.5 240818	TRW - Halter
➔							







	kw					! #			
VW - PASSAT B5.5 Variant (3B6) 09/00→08/05									
Bremssattel									
2.0 TDI	100	12/03→05/05	➔	+PR 1KD / 1KE / 1KF / 1KW; ☐		24.3384-1732.5	240819	TRW - Halter	
2.3 VR5	125	11/00→05/05	←	+PR 1LT; ☐		11.9571-9835.2	220427	ATE - Halter	
			←	+PR 1LT; ☐		11.9571-9836.2	220428	ATE - Halter	
			←	→ 3B-X-124107; +PR 1LB / 1LE / 1ZC; ☐		24.3571-8521.5	240495	ATE - Halter	
			←	→ 3B-X-124107; +PR 1LB / 1LE / 1ZC; ☐		24.3571-8522.5	240496	ATE - Halter	
			➔	+PR 1KD / 1KE / 1KF / 1KW; ☐		24.3384-1731.5	240818	TRW - Halter	
			➔	+PR 1KD / 1KE / 1KF / 1KW; ☐		24.3384-1732.5	240819	TRW - Halter	
2.3 VR5 4motion 2.8 4motion	125 140 - 142	11/00→05/05 10/00→05/05	←	+PR 1LT; ☐		11.9571-9835.2	220427	ATE - Halter	
			←	+PR 1LT; ☐		11.9571-9836.2	220428	ATE - Halter	
			←	→ 3B-X-124107; +PR 1LB / 1LE / 1ZC; ☐		24.3571-8521.5	240495	ATE - Halter	
			←	→ 3B-X-124107; +PR 1LB / 1LE / 1ZC; ☐		24.3571-8522.5	240496	ATE - Halter	
2.5 TDI	110 - 120	11/00→05/05	←	+PR 1LT; ☐		11.9571-9835.2	220427	ATE - Halter	
			←	+PR 1LT; ☐		11.9571-9836.2	220428	ATE - Halter	
			➔	+PR 1KD / 1KE / 1KF / 1KW; ☐		24.3384-1731.5	240818	TRW - Halter	
			➔	+PR 1KD / 1KE / 1KF / 1KW; ☐		24.3384-1732.5	240819	TRW - Halter	
2.5 TDI 4motion	110 - 132	11/00→05/05	←	+PR 1LT; ☐		11.9571-9835.2	220427	ATE - Halter	
			←	+PR 1LT; ☐		11.9571-9836.2	220428	ATE - Halter	
2.8	142	10/00→08/05	←	→ 06/05; +PR 1LT; ☐		11.9571-9835.2	220427	ATE - Halter	
			←	→ 06/05; +PR 1LT; ☐		11.9571-9836.2	220428	ATE - Halter	
			←	→ 3B-X-124107; +PR 1LB / 1LE / 1ZC; ☐		24.3571-8521.5	240495	ATE - Halter	
			←	→ 3B-X-124107; +PR 1LB / 1LE / 1ZC; ☐		24.3571-8522.5	240496	ATE - Halter	
			➔	→ 06/05; +PR 1KD / 1KE / 1KF / 1KW; ☐		24.3384-1731.5	240818	TRW - Halter	
			➔	→ 06/05; +PR 1KD / 1KE / 1KF / 1KW; ☐		24.3384-1732.5	240819	TRW - Halter	
Halter, Bremssattel									
1.6 1.8 T 20V	75 110	11/00→05/05 11/00→05/05	←	3B-X-124108→; +PR 1LB / 1LE / 1ZC	2	11.8170-0306.1	260102	ATE	
1.8 4motion 1.9 TDI	125 74 - 96	11/03→05/05 11/00→05/05	←	+PR 1LB / 1LE / 1ZC	2	11.8170-0306.1	260102	ATE	
1.9 TDI 4motion 2.0 2.0 4motion	96 85 85	11/00→05/05 11/00→05/05 11/00→05/05							
1.8 T	125	05/02→08/05	←	3B-X-124108→; → 06/05; +PR 1LB / 1LE / 1ZC	2	11.8170-0306.1	260102	ATE	
2.0	96	11/01→05/05	←	05/02→; +PR 1LB / 1LE / 1ZC	2	11.8170-0306.1	260102	ATE	
2.0 TDI	100	12/03→05/05	←	+PR 1LT	2	11.0230-0451.1	260130	ATE	
			←	+PR 1LB / 1LE / 1ZC	2	11.8170-0306.1	260102	ATE	
2.3 VR5 2.3 VR5 4motion 2.5 TDI	125 125 110 - 120	11/00→05/05 11/00→05/05 11/00→05/05	←	+PR 1LT	2	11.0230-0451.1	260130	ATE	
2.5 TDI 4motion 2.8 4motion	110 - 132 140 - 142	11/00→05/05 10/00→05/05							
2.8	142	10/00→08/05	←	→ 06/05; +PR 1LT	2	11.0230-0451.1	260130	ATE	
Feder, Bremssattel									
1.6 1.8 T 20V	75 110	11/00→05/05 11/00→05/05	←	→ 3B-X-124107; +PR 1LB / 1LE / 1ZC	2	11.8116-0143.1	390513	ATE	
1.8 4motion 1.9 TDI	125 74 - 96	11/03→05/05 11/00→05/05	←	+PR 1LB / 1LE / 1ZC	2	11.8116-0143.1	390513	ATE	
1.9 TDI 4motion 2.0 2.0 4motion	96 85 85	11/00→05/05 11/00→05/05 11/00→05/05							
1.8 T →	125	05/02→08/05	←	→ 3B-X-124107; +PR 1LB / 1LE / 1ZC	2	11.8116-0143.1	390513	ATE	







	kw			 	! #		
VW - PASSAT B5.5 Variant (3B6) 09/00→08/05							
Feder, Bremssattel							
1.8 T	125	05/02→08/05	←	3B-X-124108→; → 06/05; +PR 1LB / 1LE / 1ZC	2	11.8116-0143.1 390513	ATE
2.0	96	11/01→05/05	←	05/02→; +PR 1LB / 1LE / 1ZC	2	11.8116-0143.1 390513	ATE
2.0 TDI	100	12/03→05/05	←	+PR 1LT	2	11.8116-0143.1 390513	ATE
			←	+PR 1LB / 1LE / 1ZC	2	11.8116-0143.1 390513	ATE
2.3 VR5	125	11/00→05/05	←	→ 3B-X-124107; +PR 1LB / 1LE / 1ZC	2	11.8116-0143.1 390513	ATE
2.3 VR5 4motion	125	11/00→05/05	←	+PR 1LT	2	11.8116-0143.1 390513	ATE
2.8 4motion	140 - 142	10/00→05/05					
2.5 TDI	110 - 120	11/00→05/05	←	+PR 1LT	2	11.8116-0143.1 390513	ATE
2.5 TDI 4motion	110 - 132	11/00→05/05					
2.8	142	10/00→08/05	←	→ 3B-X-124107; +PR 1LB / 1LE / 1ZC	2	11.8116-0143.1 390513	ATE
			←	→ 06/05; +PR 1LT	2	11.8116-0143.1 390513	ATE
4.0 W8 4motion	202	09/01→09/04		+PR 1ZF / 1ZG	2	11.8116-0260.1 390597	ATE
Führungshülzensatz, Bremssattel							
1.6	75	11/00→05/05	←	→ 3B-X-124107; +PR 1LB / 1LE / 1ZC		11.0101-5409.2 260035	ATE
1.8 T 20V	110	11/00→05/05	←	3B-X-124108→; +PR 1LB / 1LE / 1ZC		11.0101-5409.2 260035	ATE
1.8 4motion	125	11/03→05/05	←	+PR 1LB / 1LE / 1ZC		11.0101-5409.2 260035	ATE
1.9 TDI	74 - 96	11/00→05/05					
1.9 TDI 4motion	96	11/00→05/05					
2.0	85	11/00→05/05					
2.0 4motion	85	11/00→05/05					
1.8 T	125	05/02→08/05	←	→ 3B-X-124107; +PR 1LB / 1LE / 1ZC		11.0101-5409.2 260035	ATE
			←	3B-X-124108→; → 06/05; +PR 1LB / 1LE / 1ZC		11.0101-5409.2 260035	ATE
2.0	96	11/01→05/05	←	05/02→; +PR 1LB / 1LE / 1ZC		11.0101-5409.2 260035	ATE
2.0 TDI	100	12/03→05/05	←	+PR 1LB / 1LE / 1ZC		11.0101-5409.2 260035	ATE
			←	+PR 1LT		11.0101-5409.2 260035	ATE
2.3 VR5	125	11/00→05/05	←	+PR 1LT		11.0101-5409.2 260035	ATE
2.3 VR5 4motion	125	11/00→05/05	←	→ 3B-X-124107; +PR 1LB / 1LE / 1ZC		11.0101-5409.2 260035	ATE
2.8 4motion	140 - 142	10/00→05/05					
2.5 TDI	110 - 120	11/00→05/05	←	+PR 1LT		11.0101-5409.2 260035	ATE
2.5 TDI 4motion	110 - 132	11/00→05/05					
2.8	142	10/00→08/05	←	→ 06/05; +PR 1LT		11.0101-5409.2 260035	ATE
			←	→ 3B-X-124107; +PR 1LB / 1LE / 1ZC		11.0101-5409.2 260035	ATE
Führungsbolzen, Bremssattel							
1.6	75	11/00→05/05	←	→ 3B-X-124107; +PR 1LB / 1LE / 1ZC	2	11.8171-0008.1 990049	ATE
1.8 T 20V	110	11/00→05/05	←	3B-X-124108→; +PR 1LB / 1LE / 1ZC	2	11.8171-0008.1 990049	ATE
1.8 4motion	125	11/03→05/05	←	+PR 1LB / 1LE / 1ZC	2	11.8171-0008.1 990049	ATE
1.9 TDI	74 - 96	11/00→05/05					
1.9 TDI 4motion	96	11/00→05/05					
2.0	85	11/00→05/05					
2.0 4motion	85	11/00→05/05					
1.8 T	125	05/02→08/05	←	→ 3B-X-124107; +PR 1LB / 1LE / 1ZC	2	11.8171-0008.1 990049	ATE
			←	3B-X-124108→; → 06/05; +PR 1LB / 1LE / 1ZC	2	11.8171-0008.1 990049	ATE
2.0	96	11/01→05/05	←	05/02→; +PR 1LB / 1LE / 1ZC	2	11.8171-0008.1 990049	ATE
2.0 TDI	100	12/03→05/05		+PR 1LT	2	11.8171-0008.1 990049	ATE
			←	+PR 1LB / 1LE / 1ZC	2	11.8171-0008.1 990049	ATE
2.3 VR5	125	11/00→05/05		+PR 1LT	2	11.8171-0008.1 990049	ATE
2.3 VR5 4motion	125	11/00→05/05	←	→ 3B-X-124107; +PR 1LB / 1LE / 1ZC	2	11.8171-0008.1 990049	ATE
2.8 4motion	140 - 142	10/00→05/05					
2.5 TDI	110 - 120	11/00→05/05		+PR 1LT	2	11.8171-0008.1 990049	ATE
2.5 TDI 4motion	110 - 132	11/00→05/05					
2.8	142	10/00→08/05		→ 06/05; +PR 1LT	2	11.8171-0008.1 990049	ATE
			←	→ 3B-X-124107; +PR 1LB / 1LE / 1ZC	2	11.8171-0008.1 990049	ATE
4.0 W8 4motion	202	09/01→09/04		+PR 1ZF / 1ZG	2	11.8171-0008.1 990049	ATE



















































	kw			 	! #		
VW - PASSAT B5.5 Variant (3B6) 09/00→08/05							
 Bremsschlauch							
1.6	75	11/00→05/05	←		2	24.5204-0295.3 331786	L= 295
1.8 T 20V	110	11/00→05/05	→	☐ / am Bremssattel		24.1253-0030.3 331126	L= 184 mit Rohrleitung
1.9 TDI	74 - 96	11/00→05/05	→	☐ / am Bremssattel		24.1253-0040.3 331127	L= 190 mit Rohrleitung
2.0	85	11/00→05/05	→		2	24.5237-0183.3 331454	L= 182,4
2.0 TDI	100	12/03→05/05	→				
2.3 VR5	125	11/00→05/05	→	am Bremssattel	2	24.5243-0190.3 330678	L= 190
2.5 TDI	110 - 120	11/00→05/05	→				
1.8 4motion	125	11/03→05/05	←		2	24.5204-0295.3 331786	L= 295
1.9 TDI 4motion	96	11/00→05/05	→				
2.0 4motion	85	11/00→05/05	→		2	24.5243-0310.3 330755	L= 310
1.8 T	125	05/02→08/05	←	→ 06/05	2	24.5204-0295.3 331786	L= 295
2.8	142	10/00→08/05	→	→ 06/05; ☐ / am Bremssattel		24.1253-0030.3 331126	L= 184 mit Rohrleitung
			→	→ 06/05; ☐ / am Bremssattel		24.1253-0040.3 331127	L= 190 mit Rohrleitung
			→	→ 06/05	2	24.5237-0183.3 331454	L= 182,4
			→	→ 06/05; am Bremssattel	2	24.5243-0190.3 330678	L= 190
2.0	96	11/01→05/05	←	05/02→	2	24.5204-0295.3 331786	L= 295
			→	05/02→; ☐ / am Bremssattel		24.1253-0030.3 331126	L= 184 mit Rohrleitung
			→	05/02→; ☐ / am Bremssattel		24.1253-0040.3 331127	L= 190 mit Rohrleitung
			→	05/02→	2	24.5237-0183.3 331454	L= 182,4
			→	05/02→; am Bremssattel	2	24.5243-0190.3 330678	L= 190
2.3 VR5 4motion	125	11/00→05/05	←		2	24.5204-0295.3 331786	L= 295
2.5 TDI 4motion	110 - 132	11/00→05/05	→		2	24.5142-0290.3 330950	L= 290
2.8 4motion	140 - 142	10/00→05/05	→				
4.0 W8 4motion	202	09/01→09/04	←		2	24.5237-0360.3 331212	L= 360
VW - PASSAT B5 (3B2) 08/96→12/01							
 Bremssattel							
1.6	74	10/96→11/00	←	→ 09/00; +PR 1LZ / 1ZJ; ☐		24.3541-1763.5 240231	TRW - Halter
			←	→ 09/00; +PR 1LZ / 1ZJ; ☐		24.3541-1764.5 240232	TRW - Halter
			←	3B-X-124108→; +PR 1LB / 1LE / 1ZC; ☐		24.3571-8521.5 240495	ATE - Halter
			←	→ 3B-X-124107; +PR 1LB / 1LE / 1ZC; ☐		24.3571-8521.5 240495	ATE - Halter
			←	3B-X-124108→; +PR 1LB / 1LE / 1ZC; ☐		24.3571-8522.5 240496	ATE - Halter
			←	→ 3B-X-124107; +PR 1LB / 1LE / 1ZC; ☐		24.3571-8522.5 240496	ATE - Halter
			→	+PR 1KD / 1KE / 1KF / 1KW; ☐		24.3384-1731.5 240818	TRW - Halter
			→	+PR 1KD / 1KE / 1KF / 1KW; ☐		24.3384-1732.5 240819	TRW - Halter
1.8	85	01/97→11/00	←	→ 09/00; ☐		24.3541-1763.5 240231	TRW - Halter
			←	→ 09/00; ☐		24.3541-1764.5 240232	TRW - Halter
			→	→ 09/00; ☐		24.3384-1731.5 240818	TRW - Halter
			→	→ 09/00; ☐		24.3384-1732.5 240819	TRW - Halter
1.8	92	10/96→11/00	←	→ 09/00; +PR 1LZ / 1ZJ; ☐		24.3541-1763.5 240231	TRW - Halter
1.9 TDI	66	10/96→11/00	←	→ 09/00; +PR 1LZ / 1ZJ; ☐		24.3541-1764.5 240232	TRW - Halter
			←	3B-X-124108→; +PR 1LB / 1LE / 1ZC; ☐		24.3571-8521.5 240495	ATE - Halter
			←	→ 3B-X-124107; +PR 1LB / 1LE / 1ZC; ☐		24.3571-8521.5 240495	ATE - Halter
			←	3B-X-124108→; +PR 1LB / 1LE / 1ZC; ☐		24.3571-8522.5 240496	ATE - Halter
			←	→ 3B-X-124107; +PR 1LB / 1LE / 1ZC; ☐		24.3571-8522.5 240496	ATE - Halter
			→	→ 09/00; +PR 1KD / 1KE / 1KF / 1KW; ☐		24.3384-1731.5 240818	TRW - Halter
			→	→ 09/00; +PR 1KD / 1KE / 1KF / 1KW; ☐		24.3384-1732.5 240819	TRW - Halter
1.8 Syncro/4motion	92	12/96→08/00	←	+PR 1LZ / 1ZJ; ☐		24.3541-1763.5 240231	TRW - Halter
			←	+PR 1LZ / 1ZJ; ☐		24.3541-1764.5 240232	TRW - Halter
			←	→ 3B-X-124107; +PR 1LB / 1LE / 1ZC; ☐		24.3571-8521.5 240495	ATE - Halter
			→				























	kw			 	! #		
VW - PASSAT B5 (3B2) 08/96→12/01							
 Bremssattel							
1.8 Syncro/4motion	92	12/96→08/00	←	3B-X-124108→; +PR 1LB / 1LE / 1ZC; ☐	24.3571-8521.5	240495	ATE - Halter
			←	3B-X-124108→; +PR 1LB / 1LE / 1ZC; ☐	24.3571-8522.5	240496	ATE - Halter
			←	→ 3B-X-124107; +PR 1LB / 1LE / 1ZC; ☐	24.3571-8522.5	240496	ATE - Halter
1.8 T 1.9 TDI	110 81 - 85	10/96→11/00 10/96→11/00	←	→ 3B-X-124107; +PR 1LB / 1LE / 1ZC; ☐	24.3571-8521.5	240495	ATE - Halter
			←	3B-X-124108→; +PR 1LB / 1LE / 1ZC; ☐	24.3571-8521.5	240495	ATE - Halter
			←	3B-X-124108→; +PR 1LB / 1LE / 1ZC; ☐	24.3571-8522.5	240496	ATE - Halter
			←	→ 3B-X-124107; +PR 1LB / 1LE / 1ZC; ☐	24.3571-8522.5	240496	ATE - Halter
			→	+PR 1KD / 1KE / 1KF / 1KW; ☐	24.3384-1731.5	240818	TRW - Halter
			→	+PR 1KD / 1KE / 1KF / 1KW; ☐	24.3384-1732.5	240819	TRW - Halter
1.9 TDI	74	02/00→11/00	←	10/00→; +PR 1LB / 1LE / 1ZC; ☐	24.3571-8521.5	240495	ATE - Halter
			←	10/00→; +PR 1LB / 1LE / 1ZC; ☐	24.3571-8522.5	240496	ATE - Halter
			→	10/00→; +PR 1KD / 1KE / 1KF / 1KW; ☐	24.3384-1731.5	240818	TRW - Halter
			→	10/00→; +PR 1KD / 1KE / 1KF / 1KW; ☐	24.3384-1732.5	240819	TRW - Halter
1.9 TDI 4motion 1.9 TDI Syncro/4motion	85 81	08/99→11/00 06/97→08/00	←	→ 3B-X-124107; +PR 1LB / 1LE / 1ZC; ☐	24.3571-8521.5	240495	ATE - Halter
			←	3B-X-124108→; +PR 1LB / 1LE / 1ZC; ☐	24.3571-8521.5	240495	ATE - Halter
			←	→ 3B-X-124107; +PR 1LB / 1LE / 1ZC; ☐	24.3571-8522.5	240496	ATE - Halter
			←	3B-X-124108→; +PR 1LB / 1LE / 1ZC; ☐	24.3571-8522.5	240496	ATE - Halter
2.0 2.0 4motion	88 88	04/00→11/00 04/00→11/00	←	10/00→; +PR 1LB / 1LE / 1ZC; ☐	24.3571-8521.5	240495	ATE - Halter
			←	10/00→; +PR 1LB / 1LE / 1ZC; ☐	24.3571-8522.5	240496	ATE - Halter
			←	10/00→; +PR 1LB / 1LE / 1ZC; ☐	24.3571-8522.5	240496	ATE - Halter
2.3 VR5 2.8 V6	110 140 - 142	10/96→11/00 08/96→11/00	←	10/00→; +PR 1LT; ☐	11.9571-9835.2	220427	ATE - Halter
			←	10/00→; +PR 1LT; ☐	11.9571-9836.2	220428	ATE - Halter
			←	3B-X-124108→; → 09/00; +PR 1LB / 1LE / 1ZC; ☐	24.3571-8521.5	240495	ATE - Halter
			←	→ 3B-X-124107; +PR 1LB / 1LE / 1ZC; ☐	24.3571-8521.5	240495	ATE - Halter
			←	3B-X-124108→; → 09/00; +PR 1LB / 1LE / 1ZC; ☐	24.3571-8522.5	240496	ATE - Halter
			←	→ 3B-X-124107; +PR 1LB / 1LE / 1ZC; ☐	24.3571-8522.5	240496	ATE - Halter
			→	+PR 1KD / 1KE / 1KF / 1KW; ☐	24.3384-1731.5	240818	TRW - Halter
			→	+PR 1KD / 1KE / 1KF / 1KW; ☐	24.3384-1732.5	240819	TRW - Halter
2.3 VR5 Syncro/4motion 2.8 V6 4motion 2.8 V6 Syncro/4motion	110 140 142	10/97→11/00 09/99→11/00 10/96→11/00	←	10/00→; +PR 1LT; ☐	11.9571-9835.2	220427	ATE - Halter
			←	10/00→; +PR 1LT; ☐	11.9571-9836.2	220428	ATE - Halter
			←	→ 3B-X-124107; +PR 1LB / 1LE / 1ZC; ☐	24.3571-8521.5	240495	ATE - Halter
			←	3B-X-124108→; → 09/00; +PR 1LB / 1LE / 1ZC; ☐	24.3571-8521.5	240495	ATE - Halter
			←	3B-X-124108→; → 09/00; +PR 1LB / 1LE / 1ZC; ☐	24.3571-8522.5	240496	ATE - Halter
			←	→ 3B-X-124107; +PR 1LB / 1LE / 1ZC; ☐	24.3571-8522.5	240496	ATE - Halter
2.5 TDI	110	07/98→11/00	←	10/00→; +PR 1LT; ☐	11.9571-9835.2	220427	ATE - Halter
			←	10/00→; +PR 1LT; ☐	11.9571-9836.2	220428	ATE - Halter
			←	08/98→ 09/00; +PR 1LB / 1LE / 1ZC; ☐	24.3571-8521.5	240495	ATE - Halter
			←	08/98→ 09/00; +PR 1LB / 1LE / 1ZC; ☐	24.3571-8522.5	240496	ATE - Halter
			→	08/98→; +PR 1KD / 1KE / 1KF / 1KW; ☐	24.3384-1731.5	240818	TRW - Halter
			→	08/98→; +PR 1KD / 1KE / 1KF / 1KW; ☐	24.3384-1732.5	240819	TRW - Halter
2.5 TDI Syncro/4motion	110	12/98→11/00	←	10/00→; +PR 1LT; ☐	11.9571-9835.2	220427	ATE - Halter
			←	10/00→; +PR 1LT; ☐	11.9571-9836.2	220428	ATE - Halter
			←	→ 09/00; +PR 1LB / 1LE / 1ZC; ☐	24.3571-8521.5	240495	ATE - Halter
			←	→ 09/00; +PR 1LB / 1LE / 1ZC; ☐	24.3571-8522.5	240496	ATE - Halter



















































	kw			 	! #		
VW - PASSAT B5 (3B2) 08/96→12/01							
Halter, Bremssattel							
1.6	74	10/96→11/00	←	3B-X-124108→; +PR 1LB / 1LE / 1ZC	2	11.8170-0306.1 260102	ATE
1.8	92	10/96→11/00					
1.8 Syncro/4motion	92	12/96→08/00					
1.8 T	110	10/96→11/00					
1.9 TDI	66 - 85	10/96→11/00					
1.9 TDI 4motion	85	08/99→11/00					
1.9 TDI Syncro/4motion	81	06/97→08/00					
1.9 TDI	74	02/00→11/00	←	10/00→; +PR 1LB / 1LE / 1ZC	2	11.8170-0306.1 260102	ATE
2.0	88	04/00→11/00					
2.0 4motion	88	04/00→11/00					
2.3 VR5	110	10/96→11/00	←	10/00→; +PR 1LT	2	11.0230-0451.1 260130	ATE
2.3 VR5 Syncro/4motion	110	10/97→11/00					
2.8 V6	140 - 142	08/96→11/00	←	3B-X-124108→; → 09/00; +PR 1LB / 1LE / 1ZC	2	11.8170-0306.1 260102	ATE
2.8 V6 4motion	140	09/99→11/00					
2.8 V6 Syncro/4motion	142	10/96→11/00					
2.5 TDI	110	07/98→11/00	←	10/00→; +PR 1LT	2	11.0230-0451.1 260130	ATE
			←	08/98→ 09/00; +PR 1LB / 1LE / 1ZC	2	11.8170-0306.1 260102	ATE
2.5 TDI Syncro/4motion	110	12/98→11/00	←	10/00→; +PR 1LT	2	11.0230-0451.1 260130	ATE
			←	→ 09/00; +PR 1LB / 1LE / 1ZC	2	11.8170-0306.1 260102	ATE
Feder, Bremssattel							
1.6	74	10/96→11/00	←	→ 3B-X-124107; +PR 1LB / 1LE / 1ZC	2	11.8116-0143.1 390513	ATE
1.8	92	10/96→11/00					
1.8 Syncro/4motion	92	12/96→08/00	←	3B-X-124108→; +PR 1LB / 1LE / 1ZC	2	11.8116-0143.1 390513	ATE
1.8 T	110	10/96→11/00					
1.9 TDI	66 - 85	10/96→11/00					
1.9 TDI 4motion	85	08/99→11/00					
1.9 TDI Syncro/4motion	81	06/97→08/00					
1.9 TDI	74	02/00→11/00	←	10/00→; +PR 1LB / 1LE / 1ZC	2	11.8116-0143.1 390513	ATE
2.0	88	04/00→11/00					
2.0 4motion	88	04/00→11/00					
2.3 VR5	110	10/96→11/00	←	→ 3B-X-124107; +PR 1LB / 1LE / 1ZC	2	11.8116-0143.1 390513	ATE
2.3 VR5 Syncro/4motion	110	10/97→11/00					
2.8 V6	140 - 142	08/96→11/00	←	10/00→; +PR 1LT	2	11.8116-0143.1 390513	ATE
2.8 V6 4motion	140	09/99→11/00					
2.8 V6 Syncro/4motion	142	10/96→11/00	←	3B-X-124108→; → 09/00; +PR 1LB / 1LE / 1ZC	2	11.8116-0143.1 390513	ATE
2.5 TDI	110	07/98→11/00	←	10/00→; +PR 1LT	2	11.8116-0143.1 390513	ATE
			←	08/98→ 09/00; +PR 1LB / 1LE / 1ZC	2	11.8116-0143.1 390513	ATE
2.5 TDI Syncro/4motion	110	12/98→11/00	←	10/00→; +PR 1LT	2	11.8116-0143.1 390513	ATE
			←	→ 09/00; +PR 1LB / 1LE / 1ZC	2	11.8116-0143.1 390513	ATE
Führungshülzensatz, Bremssattel							
1.6	74	10/96→11/00	←	→ 3B-X-124107; +PR 1LB / 1LE / 1ZC		11.0101-5409.2 260035	ATE
1.8	92	10/96→11/00					
1.8 Syncro/4motion	92	12/96→08/00	←	3B-X-124108→; +PR 1LB / 1LE / 1ZC		11.0101-5409.2 260035	ATE
1.8 T	110	10/96→11/00					
1.9 TDI	66 - 85	10/96→11/00					
1.9 TDI 4motion	85	08/99→11/00					
1.9 TDI Syncro/4motion	81	06/97→08/00					
1.9 TDI	74	02/00→11/00	←	10/00→; +PR 1LB / 1LE / 1ZC		11.0101-5409.2 260035	ATE
2.0	88	04/00→11/00					
2.0 4motion	88	04/00→11/00					
2.3 VR5	110	10/96→11/00	←	10/00→; +PR 1LT		11.0101-5409.2 260035	ATE
2.3 VR5 Syncro/4motion	110	10/97→11/00					
2.8 V6	140 - 142	08/96→11/00	←	→ 3B-X-124107; +PR 1LB / 1LE / 1ZC		11.0101-5409.2 260035	ATE
2.8 V6 4motion	140	09/99→11/00					
2.8 V6 Syncro/4motion	142	10/96→11/00	←	3B-X-124108→; → 09/00; +PR 1LB / 1LE / 1ZC		11.0101-5409.2 260035	ATE
2.5 TDI	110	07/98→11/00	←	08/98→ 09/00; +PR 1LB / 1LE / 1ZC		11.0101-5409.2 260035	ATE
			←	10/00→; +PR 1LT		11.0101-5409.2 260035	ATE
2.5 TDI Syncro/4motion	110	12/98→11/00	←	10/00→; +PR 1LT		11.0101-5409.2 260035	ATE
			←	→ 09/00; +PR 1LB / 1LE / 1ZC		11.0101-5409.2 260035	ATE
Führungsbolzen, Bremssattel							
1.6	74	10/96→11/00	←	→ 3B-X-124107; +PR 1LB / 1LE / 1ZC	2	11.8171-0008.1 990049	ATE
1.8	92	10/96→11/00					
1.8 Syncro/4motion	92	12/96→08/00	←	3B-X-124108→; +PR 1LB / 1LE / 1ZC	2	11.8171-0008.1 990049	ATE
1.8 T	110	10/96→11/00					
1.9 TDI	66 - 85	10/96→11/00					
→							

	kw			 	! #		
VW - PASSAT B5 (3B2) 08/96→12/01							
Führungsbolzen, Bremsattel							
1.9 TDI 4motion	85	08/99→11/00	←	→ 3B-X-124107; +PR 1LB / 1LE / 1ZC	2	11.8171-0008.1 990049	ATE
1.9 TDI Syncro/4motion	81	06/97→08/00	←	→ 3B-X-124108→; +PR 1LB / 1LE / 1ZC	2	11.8171-0008.1 990049	ATE
1.9 TDI	74	02/00→11/00	←	10/00→; +PR 1LB / 1LE / 1ZC	2	11.8171-0008.1 990049	ATE
2.0	88	04/00→11/00					
2.0 4motion	88	04/00→11/00					
2.3 VR5	110	10/96→11/00		10/00→; +PR 1LT	2	11.8171-0008.1 990049	ATE
2.3 VR5 Syncro/4motion	110	10/97→11/00	←	→ 3B-X-124107; +PR 1LB / 1LE / 1ZC	2	11.8171-0008.1 990049	ATE
2.8 V6	140 - 142	08/96→11/00	←	3B-X-124108→; → 09/00; +PR 1LB / 1LE / 1ZC	2	11.8171-0008.1 990049	ATE
2.8 V6 4motion	140	09/99→11/00					
2.8 V6 Syncro/4motion	142	10/96→11/00					
2.5 TDI	110	07/98→11/00		10/00→; +PR 1LT	2	11.8171-0008.1 990049	ATE
			←	08/98→ 09/00; +PR 1LB / 1LE / 1ZC	2	11.8171-0008.1 990049	ATE
2.5 TDI Syncro/4motion	110	12/98→11/00		10/00→; +PR 1LT	2	11.8171-0008.1 990049	ATE
			←	→ 09/00; +PR 1LB / 1LE / 1ZC	2	11.8171-0008.1 990049	ATE
Bremsschlauch							
1.6	74	10/96→11/00	←		2	24.5204-0295.3 331786	L= 295
1.8 T	110	10/96→11/00					
1.9 TDI	81 - 85	10/96→11/00	→	▣ / am Bremsattel		24.1253-0030.3 331126	L= 184 mit Rohrleitung
	110	10/96→11/00	→	▣ / am Bremsattel		24.1253-0040.3 331127	L= 190 mit Rohrleitung
2.3 VR5	110	10/96→11/00					
2.8 V6	140 - 142	08/96→11/00	→		2	24.5237-0183.3 331454	L= 182,4
			→	am Bremsattel	2	24.5243-0190.3 330678	L= 190
1.8	85 - 92	10/96→11/00	←	→ 09/00	2	24.5204-0295.3 331786	L= 295
1.9 TDI	66	10/96→11/00	→	→ 09/00; ▣ / am Bremsattel		24.1253-0030.3 331126	L= 184 mit Rohrleitung
			→	→ 09/00; ▣ / am Bremsattel		24.1253-0040.3 331127	L= 190 mit Rohrleitung
			→	→ 09/00	2	24.5237-0183.3 331454	L= 182,4
			→	→ 09/00; am Bremsattel	2	24.5243-0190.3 330678	L= 190
1.8 Syncro/4motion	92	12/96→08/00	←		2	24.5204-0295.3 331786	L= 295
1.9 TDI 4motion	85	08/99→11/00					
1.9 TDI Syncro/4motion	81	06/97→08/00	→		2	24.5243-0310.3 330755	L= 310
1.9 TDI	74	02/00→11/00	←	10/00→	2	24.5204-0295.3 331786	L= 295
2.0	88	04/00→11/00	→	10/00→; ▣ / am Bremsattel		24.1253-0030.3 331126	L= 184 mit Rohrleitung
			→	10/00→; ▣ / am Bremsattel		24.1253-0040.3 331127	L= 190 mit Rohrleitung
			→	10/00→	2	24.5237-0183.3 331454	L= 182,4
			→	10/00→; am Bremsattel	2	24.5243-0190.3 330678	L= 190
2.0 4motion	88	04/00→11/00	←	10/00→	2	24.5204-0295.3 331786	L= 295
			→	10/00→	2	24.5243-0310.3 330755	L= 310
2.3 VR5 Syncro/4motion	110	10/97→11/00	←		2	24.5204-0295.3 331786	L= 295
2.5 TDI Syncro/4motion	110	12/98→11/00					
2.8 V6 4motion	140	09/99→11/00	→	10/00→	2	24.5142-0290.3 330950	L= 290
2.8 V6 Syncro/4motion	142	10/96→11/00	→	→ 09/00	2	24.5243-0310.3 330755	L= 310
2.5 TDI	110	07/98→11/00	←	08/98→	2	24.5204-0295.3 331786	L= 295
			→	08/98→; ▣ / am Bremsattel		24.1253-0030.3 331126	L= 184 mit Rohrleitung
			→	08/98→; ▣ / am Bremsattel		24.1253-0040.3 331127	L= 190 mit Rohrleitung
			→	08/98→	2	24.5237-0183.3 331454	L= 182,4
			→	08/98→; am Bremsattel	2	24.5243-0190.3 330678	L= 190
VW - PASSAT B5 Variant (3B5) 05/97→12/01							
Bremsattel							
1.6	74	06/97→11/00	←	→ 09/00; +PR 1LZ / 1ZJ; ▣		24.3541-1763.5 240231	TRW - Halter
			←	→ 09/00; +PR 1LZ / 1ZJ; ▣		24.3541-1764.5 240232	TRW - Halter
			←	3B-X-124108→; +PR 1LB / 1LE / 1ZC; ▣		24.3571-8521.5 240495	ATE - Halter
			←	→ 3B-X-124107; +PR 1LB / 1LE / 1ZC; ▣		24.3571-8521.5 240495	ATE - Halter
			←	3B-X-124108→; +PR 1LB / 1LE / 1ZC; ▣		24.3571-8522.5 240496	ATE - Halter
			←	→ 3B-X-124107; +PR 1LB / 1LE / 1ZC; ▣		24.3571-8522.5 240496	ATE - Halter
			→	+PR 1KD / 1KE / 1KF / 1KW; ▣		24.3384-1731.5 240818	TRW - Halter
			→	+PR 1KD / 1KE / 1KF / 1KW; ▣		24.3384-1732.5 240819	TRW - Halter
→							















































	kw			 	! #		
VW - PASSAT B5 Variant (3B5) 05/97→12/01							
 Bremssattel							
1.8	85	06/97→11/00	←	→ 09/00; 	24.3541-1763.5	240231	TRW - Halter
			←	→ 09/00; 	24.3541-1764.5	240232	TRW - Halter
			→	→ 09/00; 	24.3384-1731.5	240818	TRW - Halter
			→	→ 09/00; 	24.3384-1732.5	240819	TRW - Halter
1.8 1.9 TDI	92 66	06/97→11/00 06/97→11/00	←	→ 09/00; +PR 1LZ / 1ZJ; 	24.3541-1763.5	240231	TRW - Halter
			←	→ 09/00; +PR 1LZ / 1ZJ; 	24.3541-1764.5	240232	TRW - Halter
			←	3B-X-124108→; +PR 1LB / 1LE / 1ZC; 	24.3571-8521.5	240495	ATE - Halter
			←	→ 3B-X-124107; +PR 1LB / 1LE / 1ZC; 	24.3571-8521.5	240495	ATE - Halter
			←	3B-X-124108→; +PR 1LB / 1LE / 1ZC; 	24.3571-8522.5	240496	ATE - Halter
			←	→ 3B-X-124107; +PR 1LB / 1LE / 1ZC; 	24.3571-8522.5	240496	ATE - Halter
			→	→ 09/00; +PR 1KD / 1KE / 1KF / 1KW; 	24.3384-1731.5	240818	TRW - Halter
			→	→ 09/00; +PR 1KD / 1KE / 1KF / 1KW; 	24.3384-1732.5	240819	TRW - Halter
1.8 Syncro/4motion	92	06/97→11/00	←	→ 09/00; +PR 1LZ / 1ZJ; 	24.3541-1763.5	240231	TRW - Halter
			←	→ 09/00; +PR 1LZ / 1ZJ; 	24.3541-1764.5	240232	TRW - Halter
			←	→ 3B-X-124107; +PR 1LB / 1LE / 1ZC; 	24.3571-8521.5	240495	ATE - Halter
			←	3B-X-124108→; +PR 1LB / 1LE / 1ZC; 	24.3571-8521.5	240495	ATE - Halter
			←	3B-X-124108→; +PR 1LB / 1LE / 1ZC; 	24.3571-8522.5	240496	ATE - Halter
			←	→ 3B-X-124107; +PR 1LB / 1LE / 1ZC; 	24.3571-8522.5	240496	ATE - Halter
1.8 T 1.9 TDI	110 81 - 85	05/97→11/00 06/97→11/00	←	→ 3B-X-124107; +PR 1LB / 1LE / 1ZC; 	24.3571-8521.5	240495	ATE - Halter
			←	3B-X-124108→; +PR 1LB / 1LE / 1ZC; 	24.3571-8521.5	240495	ATE - Halter
			←	3B-X-124108→; +PR 1LB / 1LE / 1ZC; 	24.3571-8522.5	240496	ATE - Halter
			←	→ 3B-X-124107; +PR 1LB / 1LE / 1ZC; 	24.3571-8522.5	240496	ATE - Halter
			→	+PR 1KD / 1KE / 1KF / 1KW; 	24.3384-1731.5	240818	TRW - Halter
			→	+PR 1KD / 1KE / 1KF / 1KW; 	24.3384-1732.5	240819	TRW - Halter
			1.9 TDI	74	02/00→11/00	←	10/00→; +PR 1LB / 1LE / 1ZC; 
←	10/00→; +PR 1LB / 1LE / 1ZC; 	24.3571-8522.5				240496	ATE - Halter
→	10/00→; +PR 1KD / 1KE / 1KF / 1KW; 	24.3384-1731.5				240818	TRW - Halter
→	10/00→; +PR 1KD / 1KE / 1KF / 1KW; 	24.3384-1732.5				240819	TRW - Halter
1.9 TDI 4motion 1.9 TDI Syncro/4motion	85 81	08/99→11/00 06/97→08/00	←	→ 3B-X-124107; +PR 1LB / 1LE / 1ZC; 	24.3571-8521.5	240495	ATE - Halter
			←	3B-X-124108→; +PR 1LB / 1LE / 1ZC; 	24.3571-8521.5	240495	ATE - Halter
			←	→ 3B-X-124107; +PR 1LB / 1LE / 1ZC; 	24.3571-8522.5	240496	ATE - Halter
			←	3B-X-124108→; +PR 1LB / 1LE / 1ZC; 	24.3571-8522.5	240496	ATE - Halter
2.0 2.0 4motion	88 88	04/00→11/00 04/00→11/00	←	10/00→; +PR 1LB / 1LE / 1ZC; 	24.3571-8521.5	240495	ATE - Halter
			←	10/00→; +PR 1LB / 1LE / 1ZC; 	24.3571-8522.5	240496	ATE - Halter
2.3 VR5 2.8 V6	110 140 - 142	06/97→11/00 06/97→11/00	←	10/00→; +PR 1LT; 	11.9571-9835.2	220427	ATE - Halter
			←	10/00→; +PR 1LT; 	11.9571-9836.2	220428	ATE - Halter
			←	3B-X-124108→; → 09/00; +PR 1LB / 1LE / 1ZC; 	24.3571-8521.5	240495	ATE - Halter
			←	→ 3B-X-124107; +PR 1LB / 1LE / 1ZC; 	24.3571-8521.5	240495	ATE - Halter
			←	3B-X-124108→; → 09/00; +PR 1LB / 1LE / 1ZC; 	24.3571-8522.5	240496	ATE - Halter
			←	→ 3B-X-124107; +PR 1LB / 1LE / 1ZC; 	24.3571-8522.5	240496	ATE - Halter
			→	+PR 1KD / 1KE / 1KF / 1KW; 	24.3384-1731.5	240818	TRW - Halter
			→	+PR 1KD / 1KE / 1KF / 1KW; 	24.3384-1732.5	240819	TRW - Halter
→							

	kw					! #		
VW - PASSAT B5 Variant (3B5) 05/97→12/01								
Bremssattel								
2.3 VR5 Syncro/4motion	110	10/97→11/00	←	10/00→; +PR 1LT; 			11.9571-9835.2 220427	ATE - Halter
2.8 V6 4motion	140	09/99→11/00	←	10/00→; +PR 1LT; 			11.9571-9836.2 220428	ATE - Halter
2.8 V6 Syncro/4motion	142	06/97→11/00	←	→ 3B-X-124107; +PR 1LB / 1LE / 1ZC; 			24.3571-8521.5 240495	ATE - Halter
			←	3B-X-124108→; → 09/00; +PR 1LB / 1LE / 1ZC; 			24.3571-8521.5 240495	ATE - Halter
			←	3B-X-124108→; → 09/00; +PR 1LB / 1LE / 1ZC; 			24.3571-8522.5 240496	ATE - Halter
			←	→ 3B-X-124107; +PR 1LB / 1LE / 1ZC; 			24.3571-8522.5 240496	ATE - Halter
2.5 TDI	110	07/98→11/00	←	10/00→; +PR 1LT; 			11.9571-9835.2 220427	ATE - Halter
			←	10/00→; +PR 1LT; 			11.9571-9836.2 220428	ATE - Halter
			←	08/98→ 09/00; +PR 1LB / 1LE / 1ZC; 			24.3571-8521.5 240495	ATE - Halter
			←	08/98→ 09/00; +PR 1LB / 1LE / 1ZC; 			24.3571-8522.5 240496	ATE - Halter
			→	08/98→; +PR 1KD / 1KE / 1KF / 1KW; 			24.3384-1731.5 240818	TRW - Halter
			→	08/98→; +PR 1KD / 1KE / 1KF / 1KW; 			24.3384-1732.5 240819	TRW - Halter
2.5 TDI Syncro/4motion	110	12/98→11/00	←	10/00→; +PR 1LT; 			11.9571-9835.2 220427	ATE - Halter
			←	10/00→; +PR 1LT; 			11.9571-9836.2 220428	ATE - Halter
			←	→ 09/00; +PR 1LB / 1LE / 1ZC; 			24.3571-8521.5 240495	ATE - Halter
			←	→ 09/00; +PR 1LB / 1LE / 1ZC; 			24.3571-8522.5 240496	ATE - Halter
Halter, Bremssattel								
1.6	74	06/97→11/00	←	3B-X-124108→; +PR 1LB / 1LE / 1ZC	2		11.8170-0306.1 260102	ATE
1.8	92	06/97→11/00						
1.8 Syncro/4motion	92	06/97→11/00						
1.8 T	110	05/97→11/00						
1.9 TDI	66 -	06/97→11/00						
	85							
1.9 TDI 4motion	85	08/99→11/00						
1.9 TDI Syncro/4motion	81	06/97→08/00						
1.9 TDI	74	02/00→11/00	←	10/00→; +PR 1LB / 1LE / 1ZC	2		11.8170-0306.1 260102	ATE
2.0	88	04/00→11/00						
2.0 4motion	88	04/00→11/00						
2.3 VR5	110	06/97→11/00	←	10/00→; +PR 1LT	2		11.0230-0451.1 260130	ATE
2.3 VR5 Syncro/4motion	110	10/97→11/00						
2.8 V6	140 -	06/97→11/00	←	3B-X-124108→; → 09/00; +PR 1LB / 1LE / 1ZC	2		11.8170-0306.1 260102	ATE
	142							
2.8 V6 4motion	140	09/99→11/00						
2.8 V6 Syncro/4motion	142	06/97→11/00						
2.5 TDI	110	07/98→11/00	←	10/00→; +PR 1LT	2		11.0230-0451.1 260130	ATE
			←	08/98→ 09/00; +PR 1LB / 1LE / 1ZC	2		11.8170-0306.1 260102	ATE
2.5 TDI Syncro/4motion	110	12/98→11/00	←	10/00→; +PR 1LT	2		11.0230-0451.1 260130	ATE
			←	→ 09/00; +PR 1LB / 1LE / 1ZC	2		11.8170-0306.1 260102	ATE
Feder, Bremssattel								
1.6	74	06/97→11/00	←	→ 3B-X-124107; +PR 1LB / 1LE / 1ZC	2		11.8116-0143.1 390513	ATE
1.8	92	06/97→11/00						
1.8 Syncro/4motion	92	06/97→11/00	←	3B-X-124108→; +PR 1LB / 1LE / 1ZC	2		11.8116-0143.1 390513	ATE
1.8 T	110	05/97→11/00						
1.9 TDI	66 -	06/97→11/00						
	85							
1.9 TDI 4motion	85	08/99→11/00						
1.9 TDI Syncro/4motion	81	06/97→08/00						
1.9 TDI	74	02/00→11/00	←	10/00→; +PR 1LB / 1LE / 1ZC	2		11.8116-0143.1 390513	ATE
2.0	88	04/00→11/00						
2.0 4motion	88	04/00→11/00						
2.3 VR5	110	06/97→11/00	←	→ 3B-X-124107; +PR 1LB / 1LE / 1ZC	2		11.8116-0143.1 390513	ATE
2.3 VR5 Syncro/4motion	110	10/97→11/00						
2.8 V6	140 -	06/97→11/00	←	10/00→; +PR 1LT	2		11.8116-0143.1 390513	ATE
	142							
2.8 V6 4motion	140	09/99→11/00	←	3B-X-124108→; → 09/00; +PR 1LB / 1LE / 1ZC	2		11.8116-0143.1 390513	ATE
2.8 V6 Syncro/4motion	142	06/97→11/00						
2.5 TDI	110	07/98→11/00	←	10/00→; +PR 1LT	2		11.8116-0143.1 390513	ATE
			←	08/98→ 09/00; +PR 1LB / 1LE / 1ZC	2		11.8116-0143.1 390513	ATE
2.5 TDI Syncro/4motion	110	12/98→11/00	←	10/00→; +PR 1LT	2		11.8116-0143.1 390513	ATE
			←	→ 09/00; +PR 1LB / 1LE / 1ZC	2		11.8116-0143.1 390513	ATE
Führungshülzensatz, Bremssattel								
1.6	74	06/97→11/00	←	→ 3B-X-124107; +PR 1LB / 1LE / 1ZC			11.0101-5409.2 260035	ATE
→								







	kw			 	! #		
VW - PASSAT B5 Variant (3B5) 05/97→12/01							
Führungshülzensatz, Bremssattel							
1.8 1.8 Syncro/4motion 1.8 T 1.9 TDI 1.9 TDI 4motion 1.9 TDI Syncro/4motion	92 92 110 66 - 85 85 81	06/97→11/00 06/97→11/00 05/97→11/00 06/97→11/00 08/99→11/00 06/97→08/00	←	3B-X-124108→; +PR 1LB / 1LE / 1ZC		11.0101-5409.2 260035	ATE
1.9 TDI 2.0 2.0 4motion	74 88 88	02/00→11/00 04/00→11/00 04/00→11/00	←	10/00→; +PR 1LB / 1LE / 1ZC		11.0101-5409.2 260035	ATE
2.3 VR5 2.3 VR5 Syncro/4motion 2.8 V6	110 110 140 -	06/97→11/00 10/97→11/00 06/97→11/00	←	10/00→; +PR 1LT		11.0101-5409.2 260035	ATE
	142		←	→ 3B-X-124107; +PR 1LB / 1LE / 1ZC		11.0101-5409.2 260035	ATE
2.8 V6 4motion 2.8 V6 Syncro/4motion	140 142	09/99→11/00 06/97→11/00	←	3B-X-124108→; → 09/00; +PR 1LB / 1LE / 1ZC		11.0101-5409.2 260035	ATE
2.5 TDI	110	07/98→11/00	←	08/98→ 09/00; +PR 1LB / 1LE / 1ZC		11.0101-5409.2 260035	ATE
			←	10/00→; +PR 1LT		11.0101-5409.2 260035	ATE
2.5 TDI Syncro/4motion	110	12/98→11/00	←	10/00→; +PR 1LT		11.0101-5409.2 260035	ATE
			←	→ 09/00; +PR 1LB / 1LE / 1ZC		11.0101-5409.2 260035	ATE
Führungsbolzen, Bremssattel							
1.6 1.8 1.8 Syncro/4motion 1.8 T 1.9 TDI 1.9 TDI 4motion 1.9 TDI Syncro/4motion	74 92 92 110 66 - 85 85 81	06/97→11/00 06/97→11/00 06/97→11/00 05/97→11/00 06/97→11/00 08/99→11/00 06/97→08/00	←	→ 3B-X-124107; +PR 1LB / 1LE / 1ZC	2	11.8171-0008.1 990049	ATE
			←	3B-X-124108→; +PR 1LB / 1LE / 1ZC	2	11.8171-0008.1 990049	ATE
1.9 TDI 2.0 2.0 4motion	74 88 88	02/00→11/00 04/00→11/00 04/00→11/00	←	10/00→; +PR 1LB / 1LE / 1ZC	2	11.8171-0008.1 990049	ATE
2.3 VR5 2.3 VR5 Syncro/4motion 2.8 V6	110 110 140 -	06/97→11/00 10/97→11/00 06/97→11/00	←	10/00→; +PR 1LT	2	11.8171-0008.1 990049	ATE
	142		←	→ 3B-X-124107; +PR 1LB / 1LE / 1ZC	2	11.8171-0008.1 990049	ATE
2.8 V6 4motion 2.8 V6 Syncro/4motion	140 142	09/99→11/00 06/97→11/00	←	3B-X-124108→; → 09/00; +PR 1LB / 1LE / 1ZC	2	11.8171-0008.1 990049	ATE
2.5 TDI	110	07/98→11/00	←	10/00→; +PR 1LT	2	11.8171-0008.1 990049	ATE
			←	08/98→ 09/00; +PR 1LB / 1LE / 1ZC	2	11.8171-0008.1 990049	ATE
2.5 TDI Syncro/4motion	110	12/98→11/00	←	10/00→; +PR 1LT	2	11.8171-0008.1 990049	ATE
			←	→ 09/00; +PR 1LB / 1LE / 1ZC	2	11.8171-0008.1 990049	ATE
Bremsschlauch							
1.6 1.8 T 1.9 TDI	74 110 81 -	06/97→11/00 05/97→11/00 06/97→11/00	←		2	24.5204-0295.3 331786	L= 295
	85		→	☐ / am Bremssattel		24.1253-0030.3 331126	L= 184 mit Rohrleitung
2.3 VR5 2.8 V6	110 140 -	06/97→11/00 06/97→11/00	→	☐ / am Bremssattel		24.1253-0040.3 331127	L= 190 mit Rohrleitung
	142		→		2	24.5237-0183.3 331454	L= 182,4
			→	am Bremssattel	2	24.5243-0190.3 330678	L= 190
1.8 1.9 TDI	85 - 92 66	06/97→11/00 06/97→11/00	←	→ 09/00	2	24.5204-0295.3 331786	L= 295
			→	→ 09/00; ☐ / am Bremssattel		24.1253-0030.3 331126	L= 184 mit Rohrleitung
			→	→ 09/00; ☐ / am Bremssattel		24.1253-0040.3 331127	L= 190 mit Rohrleitung
			→	→ 09/00	2	24.5237-0183.3 331454	L= 182,4
			→	→ 09/00; am Bremssattel	2	24.5243-0190.3 330678	L= 190
1.8 Syncro/4motion	92	06/97→11/00	←	→ 09/00	2	24.5204-0295.3 331786	L= 295
			→	→ 09/00	2	24.5243-0310.3 330755	L= 310
1.9 TDI 2.0	74 88	02/00→11/00 04/00→11/00	←	10/00→	2	24.5204-0295.3 331786	L= 295
			→	10/00→; ☐ / am Bremssattel		24.1253-0030.3 331126	L= 184 mit Rohrleitung
			→	10/00→; ☐ / am Bremssattel		24.1253-0040.3 331127	L= 190 mit Rohrleitung
			→	10/00→	2	24.5237-0183.3 331454	L= 182,4
			→	10/00→; am Bremssattel	2	24.5243-0190.3 330678	L= 190
1.9 TDI 4motion 1.9 TDI Syncro/4motion	85 81	08/99→11/00 06/97→08/00	←		2	24.5204-0295.3 331786	L= 295
			→		2	24.5243-0310.3 330755	L= 310
2.0 4motion	88	04/00→11/00	←	10/00→	2	24.5204-0295.3 331786	L= 295
			→	10/00→	2	24.5243-0310.3 330755	L= 310
→							







	kw					! #					
VW - PASSAT B5 Variant (3B5) 05/97→12/01											
Bremsschlauch											
2.3 VR5 Syncro/4motion	110	10/97→11/00	←			2	24.5204-0295.3 331786	L= 295			
2.5 TDI Syncro/4motion	110	12/98→11/00	→	10/00→		2	24.5142-0290.3 330950	L= 290			
2.8 V6 4motion	140	09/99→11/00	→	→ 09/00		2	24.5243-0310.3 330755	L= 310			
2.8 V6 Syncro/4motion	142	06/97→11/00	→			2	24.5204-0295.3 331786	L= 295			
2.5 TDI	110	07/98→11/00	←	08/98→		2	24.5204-0295.3 331786	L= 295			
			→	08/98→;  / am Bremsattel			24.1253-0030.3 331126	L= 184 mit Rohrleitung			
			→	08/98→;  / am Bremsattel			24.1253-0040.3 331127	L= 190 mit Rohrleitung			
			→	08/98→		2	24.5237-0183.3 331454	L= 182,4			
			→	08/98→; am Bremsattel		2	24.5243-0190.3 330678	L= 190			
VW - PASSAT B6 (3C2) 03/05→04/11											
Bremssattel											
1.4 TSI 1.8 TSI	90 118	05/07→07/10	←	10/07→; +PR 1LJ / 1LH / 1ZG / 1ZM; 			24.3541-9553.5 241025	ATE - Halter			
			←	10/07→; +PR 1LJ / 1LH / 1ZG / 1ZM; 			24.3541-9554.5 241026	ATE - Halter			
			←	10/07→; +PR 1LK / 1LM; 			24.3576-9995.5 240962	ATE - Halter			
			←	10/07→; +PR 1LK / 1LM; 			24.3576-9996.5 240963	ATE - Halter			
			→	10/07→; +PR 1KU; 			24.6238-1705.5 241217	TRW - Halter + eFSB			
			→	10/07→; +PR 1KU; 			24.6238-1706.5 241218	TRW - Halter + eFSB			
			→	10/07→; +PR 1KW; 			24.6241-1709.5 240994	TRW + EMot / - Halter + FSB			
			→	10/07→; +PR 1KW; 			24.6241-1710.5 240995	TRW + EMot / - Halter + FSB			
			→	10/07→; +PR 2EA; 			24.6241-1711.5 240713	TRW + EMot / - Halter + FSB			
			→	10/07→; +PR 2EA; 			24.6241-1712.5 240714	TRW + EMot / - Halter + FSB			
			→	10/07→; +PR 2EL; 			24.6241-1715.5 241589	TRW + EMot / - Halter + FSB			
			→	10/07→; +PR 2EL; 			24.6241-1716.5 241590	TRW + EMot / - Halter + FSB			
1.4 TSI EcoFuel 1.6 TDI 1.8 TSI 2.0 BlueTDI 2.0 FSI 2.0 TDI 2.0 TDI 4motion	110 77 112 105 125 81 125	01/09→07/10 08/09→07/10 11/09→07/10 01/09→11/10 08/07→07/10 11/08→07/10 05/09→07/10	←	+PR 1LJ / 1LH / 1ZG / 1ZM; 			24.3541-9553.5 241025	ATE - Halter			
			←	+PR 1LJ / 1LH / 1ZG / 1ZM; 			24.3541-9554.5 241026	ATE - Halter			
			←	+PR 1LK / 1LM; 			24.3576-9995.5 240962	ATE - Halter			
			←	+PR 1LK / 1LM; 			24.3576-9996.5 240963	ATE - Halter			
			→	+PR 1KU; 			24.6238-1705.5 241217	TRW - Halter + eFSB			
			→	+PR 1KU; 			24.6238-1706.5 241218	TRW - Halter + eFSB			
			→	+PR 1KW; 			24.6241-1709.5 240994	TRW + EMot / - Halter + FSB			
			→	+PR 1KW; 			24.6241-1710.5 240995	TRW + EMot / - Halter + FSB			
			→	+PR 2EA; 			24.6241-1711.5 240713	TRW + EMot / - Halter + FSB			
			→	+PR 2EA; 			24.6241-1712.5 240714	TRW + EMot / - Halter + FSB			
			→	+PR 2EL; 			24.6241-1715.5 241589	TRW + EMot / - Halter + FSB			
			→	+PR 2EL; 			24.6241-1716.5 241590	TRW + EMot / - Halter + FSB			
1.6 1.6 FSI 1.9 TDI 2.0 FSI 2.0 FSI 4motion 2.0 TDI 2.0 TDI 16V 4motion 2.0 TDI 4motion 2.0 TFSI 3.2 FSI 4motion 3.6 R36 4motion	75 85 77 110 110 88 - 125 103 103 147 184 220	05/05→07/10 03/05→06/08 03/05→07/10 03/05→07/10 09/05→07/10 03/05→11/10 03/05→08/10 03/05→05/09 07/05→07/10 11/05→07/10 04/07→07/10	←	+PR 1LJ / 1LH / 1ZG / 1ZM; 			24.3541-9553.5 241025	ATE - Halter			
			←	+PR 1LJ / 1LH / 1ZG / 1ZM; 			24.3541-9554.5 241026	ATE - Halter			
			←	+PR 1LK / 1LM; 			24.3576-9995.5 240962	ATE - Halter			
			←	+PR 1LK / 1LM; 			24.3576-9996.5 240963	ATE - Halter			
			→	→ 04/07; +PR 1KU; 			24.6238-1701.5 241213	TRW - Halter + eFSB			
			→	→ 04/07; +PR 1KU; 			24.6238-1702.5 241214	TRW - Halter + eFSB			
			→	05/07→; +PR 1KU; 			24.6238-1705.5 241217	TRW - Halter + eFSB			
			→	05/07→; +PR 1KU; 			24.6238-1706.5 241218	TRW - Halter + eFSB			
			→	→ 04/07; +PR 2EA / 2EL;			24.6241-1705.5 241223	TRW + EMot / - Halter + FSB			
			→	→ 04/07; +PR 2EA / 2EL;			24.6241-1706.5 241224	TRW + EMot / - Halter + FSB			
			→	05/07→; +PR 1KW;			24.6241-1709.5 240994	TRW + EMot / - Halter + FSB			
			→	05/07→; +PR 1KW;			24.6241-1710.5 240995	TRW + EMot / - Halter + FSB			
			→	05/07→; +PR 2EA;			24.6241-1711.5 240713	TRW + EMot / - Halter + FSB			
			→	05/07→; +PR 2EA;			24.6241-1712.5 240714	TRW + EMot / - Halter + FSB			
			→	05/07→; +PR 2EL;			24.6241-1715.5 241589	TRW + EMot / - Halter + FSB			
			→	05/07→; +PR 2EL;			24.6241-1716.5 241590	TRW + EMot / - Halter + FSB			
			2.0 TDI	90	08/05→07/06	←	+PR 1LJ / 1LH / 1ZG / 1ZM;			24.3541-9553.5 241025	ATE - Halter
						←	+PR 1LJ / 1LH / 1ZG / 1ZM;			24.3541-9554.5 241026	ATE - Halter
→											



























































	kw			 	! #			
VW - PASSAT B6 (3C2) 03/05→04/11								
 Bremssattel								
2.0 TDI	90	08/05→07/06	←	+PR 1LK / 1LM; 		24.3576-9995.5	240962	ATE - Halter
			←	+PR 1LK / 1LM; 		24.3576-9996.5	240963	ATE - Halter
			→	+PR 1KU; 		24.6238-1701.5	241213	TRW - Halter + eFSB
			→	+PR 1KU; 		24.6238-1702.5	241214	TRW - Halter + eFSB
			→	+PR 2EA / 2EL; 		24.6241-1705.5	241223	TRW + EMot / - Halter + FSB
			→	+PR 2EA / 2EL; 		24.6241-1706.5	241224	TRW + EMot / - Halter + FSB
2.0 TDI	120	08/05→05/09	←	+PR 1LJ / 1LH / 1ZG / 1ZM; 		24.3541-9553.5	241025	ATE - Halter
			←	+PR 1LJ / 1LH / 1ZG / 1ZM; 		24.3541-9554.5	241026	ATE - Halter
			←	+PR 1LK / 1LM; 		24.3576-9995.5	240962	ATE - Halter
			←	+PR 1LK / 1LM; 		24.3576-9996.5	240963	ATE - Halter
			→	→ 04/07; +PR 1KU; 		24.6238-1701.5	241213	TRW - Halter + eFSB
			→	→ 04/07; +PR 1KU; 		24.6238-1702.5	241214	TRW - Halter + eFSB
			→	05/07→; +PR 1KU; 		24.6238-1705.5	241217	TRW - Halter + eFSB
			→	05/07→; +PR 1KU; 		24.6238-1706.5	241218	TRW - Halter + eFSB
			→	→ 04/07; +PR 2EA / 2EL; 		24.6241-1705.5	241223	TRW + EMot / - Halter + FSB
			→	→ 04/07; +PR 2EA / 2EL; 		24.6241-1706.5	241224	TRW + EMot / - Halter + FSB
			→	+PR 1KW; 		24.6241-1709.5	240994	TRW + EMot / - Halter + FSB
			→	+PR 1KW; 		24.6241-1710.5	240995	TRW + EMot / - Halter + FSB
			→	+PR 2EA; 		24.6241-1711.5	240713	TRW + EMot / - Halter + FSB
			→	+PR 2EA; 		24.6241-1712.5	240714	TRW + EMot / - Halter + FSB
			→	+PR 2EL; 		24.6241-1715.5	241589	TRW + EMot / - Halter + FSB
			→	+PR 2EL; 		24.6241-1716.5	241590	TRW + EMot / - Halter + FSB
2.0 TDI 16V	103	03/05→07/10	←	+PR 1LJ / 1LH / 1ZG / 1ZM; 		24.3541-9553.5	241025	ATE - Halter
			←	+PR 1LJ / 1LH / 1ZG / 1ZM; 		24.3541-9554.5	241026	ATE - Halter
			←	+PR 1LK / 1LM; 		24.3576-9995.5	240962	ATE - Halter
			←	+PR 1LK / 1LM; 		24.3576-9996.5	240963	ATE - Halter
			→	→ 04/07; +PR 1KU; 		24.6238-1701.5	241213	TRW - Halter + eFSB
			→	→ 04/07; +PR 1KU; 		24.6238-1702.5	241214	TRW - Halter + eFSB
			→	+PR 1KU; 		24.6238-1705.5	241217	TRW - Halter + eFSB
			→	+PR 1KU; 		24.6238-1706.5	241218	TRW - Halter + eFSB
			→	→ 04/07; +PR 2EA / 2EL; 		24.6241-1705.5	241223	TRW + EMot / - Halter + FSB
			→	→ 04/07; +PR 2EA / 2EL; 		24.6241-1706.5	241224	TRW + EMot / - Halter + FSB
			→	+PR 1KW; 		24.6241-1709.5	240994	TRW + EMot / - Halter + FSB
			→	+PR 1KW; 		24.6241-1710.5	240995	TRW + EMot / - Halter + FSB
			→	+PR 2EA; 		24.6241-1711.5	240713	TRW + EMot / - Halter + FSB
			→	+PR 2EA; 		24.6241-1712.5	240714	TRW + EMot / - Halter + FSB
→	+PR 2EL; 		24.6241-1715.5	241589	TRW + EMot / - Halter + FSB			
→	+PR 2EL; 		24.6241-1716.5	241590	TRW + EMot / - Halter + FSB			
Halter, Bremssattel								
1.4 TSI	90	05/07→07/10	←	10/07→; +PR 1LK / 1LM		11.0230-0663.1	260131	ATE
1.8 TSI	118	05/07→07/10	←	10/07→; +PR 1LJ / 1LH / 1ZG / 1ZM		11.0230-0783.1	260133	ATE
1.4 TSI EcoFuel	110	01/09→07/10	←	+PR 1LK / 1LM		11.0230-0663.1	260131	ATE
1.6	75	05/05→07/10						
1.6 FSI	85	03/05→06/08	←	+PR 1LJ / 1LH / 1ZG / 1ZM		11.0230-0783.1	260133	ATE
1.6 TDI	77	08/09→07/10						
1.8 TSI	112	11/09→07/10						
1.9 TDI	77	03/05→07/10						
2.0 BlueTDI	105	01/09→11/10						
2.0 FSI	110 - 125	03/05→07/10						
2.0 FSI 4motion	110	09/05→07/10						
2.0 TDI	81 - 125	03/05→11/10						
2.0 TDI 16V	103	03/05→07/10						
2.0 TDI 16V 4motion	103	03/05→08/10						
2.0 TDI 4motion	103 - 125	03/05→07/10						
2.0 TFSI	147	07/05→07/10						
3.2 FSI 4motion	184	11/05→07/10						
→								

















	kw					! #		
VW - PASSAT B6 (3C2) 03/05→04/11								
Halter, Bremssattel								
3.6 R36 4motion	220	04/07→07/10	←	+PR 1LK / 1LM			11.0230-0663.1 260131	ATE
			←	+PR 1LJ / 1LH / 1ZG / 1ZM			11.0230-0783.1 260133	ATE
Feder, Bremssattel								
1.4 TSI	90	05/07→07/10	←	10/07→; +PR 1LJ / 1LH / 1ZG / 1ZM	2		11.8116-0351.1 390538	ATE
1.8 TSI	118	05/07→07/10	←	10/07→; +PR 1LK / 1LM	2		11.8116-0410.2 390589	ATE
1.4 TSI EcoFuel	110	01/09→07/10	←	+PR 1LJ / 1LH / 1ZG / 1ZM	2		11.8116-0351.1 390538	ATE
1.6	75	05/05→07/10	←	+PR 1LK / 1LM	2		11.8116-0410.2 390589	ATE
1.6 FSI	85	03/05→06/08	←	+PR 1LK / 1LM	2		11.8116-0410.2 390589	ATE
1.6 TDI	77	08/09→07/10						
1.8 TSI	112	11/09→07/10						
1.9 TDI	77	03/05→07/10						
2.0 BlueTDI	105	01/09→11/10						
2.0 FSI	110 - 125	03/05→07/10						
2.0 FSI 4motion	110	09/05→07/10						
2.0 TDI	81 - 125	03/05→11/10						
2.0 TDI 16V	103	03/05→07/10						
2.0 TDI 16V 4motion	103	03/05→08/10						
2.0 TDI 4motion	103 - 125	03/05→07/10						
2.0 TFSI	147	07/05→07/10						
3.2 FSI 4motion	184	11/05→07/10						
3.6 R36 4motion	220	04/07→07/10						
Führungshülzensatz, Bremssattel								
1.4 TSI	90	05/07→07/10	←	10/07→; +PR 1LJ / 1LH / 1ZG / 1ZM			11.0101-5409.2 260035	ATE
1.8 TSI	118	05/07→07/10	←	10/07→; +PR 1LK / 1LM			11.0101-5409.2 260035	ATE
1.4 TSI EcoFuel	110	01/09→07/10	←	+PR 1LJ / 1LH / 1ZG / 1ZM			11.0101-5409.2 260035	ATE
1.6	75	05/05→07/10	←	+PR 1LK / 1LM			11.0101-5409.2 260035	ATE
1.6 FSI	85	03/05→06/08	←	+PR 1LK / 1LM			11.0101-5409.2 260035	ATE
1.6 TDI	77	08/09→07/10						
1.8 TSI	112	11/09→07/10						
1.9 TDI	77	03/05→07/10						
2.0 BlueTDI	105	01/09→11/10						
2.0 FSI	110 - 125	03/05→07/10						
2.0 FSI 4motion	110	09/05→07/10						
2.0 TDI	81 - 125	03/05→11/10						
2.0 TDI 16V	103	03/05→07/10						
2.0 TDI 16V 4motion	103	03/05→08/10						
2.0 TDI 4motion	103 - 125	03/05→07/10						
2.0 TFSI	147	07/05→07/10						
3.2 FSI 4motion	184	11/05→07/10						
3.6 R36 4motion	220	04/07→07/10						
Führungsbolzen, Bremssattel								
1.4 TSI	90	05/07→07/10		10/07→; +PR 1LJ / 1LH / 1ZG / 1ZM	2		11.8171-0008.1 990049	ATE
1.8 TSI	118	05/07→07/10		10/07→; +PR 1LK / 1LM	2		11.8171-0008.1 990049	ATE
1.4 TSI EcoFuel	110	01/09→07/10		+PR 1LJ / 1LH / 1ZG / 1ZM	2		11.8171-0008.1 990049	ATE
1.6	75	05/05→07/10		+PR 1LK / 1LM	2		11.8171-0008.1 990049	ATE
1.6 FSI	85	03/05→06/08		+PR 1LK / 1LM	2		11.8171-0008.1 990049	ATE
1.6 TDI	77	08/09→07/10						
1.8 TSI	112	11/09→07/10						
1.9 TDI	77	03/05→07/10						
2.0 BlueTDI	105	01/09→11/10						
2.0 FSI	110 - 125	03/05→07/10						
2.0 FSI 4motion	110	09/05→07/10						
2.0 TDI	81 - 125	03/05→11/10						
2.0 TDI 16V	103	03/05→07/10						
2.0 TDI 16V 4motion	103	03/05→08/10						
2.0 TDI 4motion	103 - 125	03/05→07/10						
2.0 TFSI	147	07/05→07/10						
3.2 FSI 4motion	184	11/05→07/10						
3.6 R36 4motion	220	04/07→07/10						
Bremsschlauch								
1.4 TSI	90	05/07→07/10	←	10/07→; +PR 1LM	2		83.7249-0536.3 330900	L= 536
1.8 TSI	118	05/07→07/10	←	10/07→; +PR 1LJ / 1LH / 1ZG	2		83.7847-0602.3 331340	L= 603
			→	10/07→; +PR 1KU / 2EA	2		24.5204-0233.3 331430	L= 233
→								







































	kw			 	! #		
VW - PASSAT B6 (3C2) 03/05→04/11							
Bremsschlauch							
1.4 TSI EcoFuel	110	01/09→07/10	←	+PR 1LM	2	83.7249-0536.3 330900	L= 536
1.6	75	05/05→07/10	←	+PR 1LJ / 1LH / 1ZG	2	83.7847-0602.3 331340	L= 603
1.6 FSI	85	03/05→06/08	←	+PR 1LJ / 1LH / 1ZG	2	83.7847-0602.3 331340	L= 603
1.6 TDI	77	08/09→07/10	→	+PR 1KU / 2EA	2	24.5204-0233.3 331430	L= 233
1.8 TSI	112	11/09→07/10	→	+PR 1KU / 2EA	2	24.5204-0233.3 331430	L= 233
1.9 TDI	77	03/05→07/10	→	+PR 1KU / 2EA	2	24.5204-0233.3 331430	L= 233
2.0 BlueTDI	105	01/09→11/10	→	+PR 1KU / 2EA	2	24.5204-0233.3 331430	L= 233
2.0 FSI	110 - 125	03/05→07/10	→	+PR 1KU / 2EA	2	24.5204-0233.3 331430	L= 233
2.0 FSI 4motion	110	09/05→07/10	→	+PR 1KU / 2EA	2	24.5204-0233.3 331430	L= 233
2.0 TDI	81 - 125	03/05→11/10	→	+PR 1KU / 2EA	2	24.5204-0233.3 331430	L= 233
2.0 TDI 16V	103	03/05→07/10	→	+PR 1KU / 2EA	2	24.5204-0233.3 331430	L= 233
2.0 TDI 16V 4motion	103	03/05→08/10	→	+PR 1KU / 2EA	2	24.5204-0233.3 331430	L= 233
2.0 TDI 4motion	103 - 125	03/05→07/10	→	+PR 1KU / 2EA	2	24.5204-0233.3 331430	L= 233
2.0 TFSI	147	07/05→07/10	→	+PR 1KU / 2EA	2	24.5204-0233.3 331430	L= 233
3.2 FSI 4motion	184	11/05→07/10	→	+PR 1KU / 2EA	2	24.5204-0233.3 331430	L= 233
3.6 R36 4motion	220	04/07→07/10	→	+PR 1KU / 2EA	2	24.5204-0233.3 331430	L= 233
VW - PASSAT B6 Variant (3C5) 08/05→11/11							
Bremssattel							
1.4 TSI	90	05/07→11/10	←	10/07→; +PR 1LJ / 1LH / 1ZG / 1ZM; ☐		24.3541-9553.5 241025	ATE - Halter
1.8 TSI	118	05/07→10/11	←	10/07→; +PR 1LJ / 1LH / 1ZG / 1ZM; ☐		24.3541-9554.5 241026	ATE - Halter
			←	10/07→; +PR 1LK / 1LM; ☐		24.3576-9995.5 240962	ATE - Halter
			←	10/07→; +PR 1LK / 1LM; ☐		24.3576-9996.5 240963	ATE - Halter
			→	10/07→; +PR 1KU; ☐		24.6238-1705.5 241217	TRW - Halter + eFSB
			→	10/07→; +PR 1KU; ☐		24.6238-1706.5 241218	TRW - Halter + eFSB
			→	10/07→; +PR 1KW; ☐		24.6241-1709.5 240994	TRW + EMot / - Halter + FSB
			→	10/07→; +PR 1KW; ☐		24.6241-1710.5 240995	TRW + EMot / - Halter + FSB
			→	10/07→; +PR 2EA / 2EL; ☐		24.6241-1711.5 240713	TRW + EMot / - Halter + FSB
			→	10/07→; +PR 2EA / 2EL; ☐		24.6241-1712.5 240714	TRW + EMot / - Halter + FSB
1.4 TSI EcoFuel	110	01/09→11/10	←	+PR 1LJ / 1LH / 1ZG / 1ZM; ☐		24.3541-9553.5 241025	ATE - Halter
1.6 TDI	77	08/09→11/10	←	+PR 1LJ / 1LH / 1ZG / 1ZM; ☐		24.3541-9554.5 241026	ATE - Halter
1.8 TSI	112	11/09→11/10	←	+PR 1LJ / 1LH / 1ZG / 1ZM; ☐		24.3541-9554.5 241026	ATE - Halter
2.0 BlueTDI	105	01/09→11/10	←	+PR 1LK / 1LM; ☐		24.3576-9995.5 240962	ATE - Halter
2.0 TDI	81	11/08→11/10	←	+PR 1LK / 1LM; ☐		24.3576-9995.5 240962	ATE - Halter
2.0 TDI 4motion	125	05/09→11/10	←	+PR 1LK / 1LM; ☐		24.3576-9996.5 240963	ATE - Halter
			→	+PR 1KU; ☐		24.6238-1705.5 241217	TRW - Halter + eFSB
			→	+PR 1KU; ☐		24.6238-1706.5 241218	TRW - Halter + eFSB
			→	+PR 1KW; ☐		24.6241-1709.5 240994	TRW + EMot / - Halter + FSB
			→	+PR 1KW; ☐		24.6241-1710.5 240995	TRW + EMot / - Halter + FSB
			→	+PR 2EA / 2EL; ☐		24.6241-1711.5 240713	TRW + EMot / - Halter + FSB
			→	+PR 2EA / 2EL; ☐		24.6241-1712.5 240714	TRW + EMot / - Halter + FSB
1.6	75	08/05→11/10	←	+PR 1LJ / 1LH / 1ZG / 1ZM; ☐		24.3541-9553.5 241025	ATE - Halter
1.6 FSI	85	08/05→06/08	←	+PR 1LJ / 1LH / 1ZG / 1ZM; ☐		24.3541-9554.5 241026	ATE - Halter
1.9 TDI	77	08/05→11/10	←	+PR 1LJ / 1LH / 1ZG / 1ZM; ☐		24.3541-9554.5 241026	ATE - Halter
2.0 FSI	110	08/05→11/10	←	+PR 1LK / 1LM; ☐		24.3576-9995.5 240962	ATE - Halter
2.0 FSI 4motion	110	09/05→11/10	←	+PR 1LK / 1LM; ☐		24.3576-9995.5 240962	ATE - Halter
2.0 TDI	100 - 125	08/05→11/10	←	+PR 1LK / 1LM; ☐		24.3576-9996.5 240963	ATE - Halter
2.0 TDI 16V	103	08/05→11/10	→	→ 04/07; +PR 1KU; ☐		24.6238-1701.5 241213	TRW - Halter + eFSB
2.0 TFSI	147	08/05→11/10	→	→ 04/07; +PR 1KU; ☐		24.6238-1702.5 241214	TRW - Halter + eFSB
3.2 FSI 4motion	184	11/05→11/10	→	05/07→; +PR 1KU; ☐		24.6238-1705.5 241217	TRW - Halter + eFSB
3.6 R36 4motion	220	04/07→11/10	→	05/07→; +PR 1KU; ☐		24.6238-1706.5 241218	TRW - Halter + eFSB
			→	→ 04/07; +PR 2EA / 2EL; ☐		24.6241-1705.5 241223	TRW + EMot / - Halter + FSB
			→	→ 04/07; +PR 2EA / 2EL; ☐		24.6241-1706.5 241224	TRW + EMot / - Halter + FSB
			→	+PR 1KW; ☐		24.6241-1709.5 240994	TRW + EMot / - Halter + FSB
			→	+PR 1KW; ☐		24.6241-1710.5 240995	TRW + EMot / - Halter + FSB
			→	05/07→; +PR 2EA / 2EL; ☐		24.6241-1711.5 240713	TRW + EMot / - Halter + FSB
			→	05/07→; +PR 2EA / 2EL; ☐		24.6241-1712.5 240714	TRW + EMot / - Halter + FSB
			→	→ 04/07; +PR 2EL; ☐		24.6241-1715.5 241589	TRW + EMot / - Halter + FSB
			→	→ 04/07; +PR 2EL; ☐		24.6241-1716.5 241590	TRW + EMot / - Halter + FSB
2.0 TDI	88	11/05→05/07	←	+PR 1LJ / 1LH / 1ZG / 1ZM; ☐		24.3541-9553.5 241025	ATE - Halter
			←	+PR 1LJ / 1LH / 1ZG / 1ZM; ☐		24.3541-9554.5 241026	ATE - Halter
→							







	kw			 	! #			
VW - PASSAT B6 Variant (3C5) 08/05→11/11								
 Bremssattel								
2.0 TDI	88	11/05→05/07	←	+PR 1LK / 1LM; 		24.3576-9995.5	240962	ATE - Halter
			←	+PR 1LK / 1LM; 		24.3576-9996.5	240963	ATE - Halter
			→	→ 04/07; +PR 1KU; 		24.6238-1701.5	241213	TRW - Halter + eFSB
			→	→ 04/07; +PR 1KU; 		24.6238-1702.5	241214	TRW - Halter + eFSB
			→	05/07→; +PR 1KU; 		24.6238-1705.5	241217	TRW - Halter + eFSB
			→	05/07→; +PR 1KU; 		24.6238-1706.5	241218	TRW - Halter + eFSB
			→	→ 04/07; +PR 2EA / 2EL; 		24.6241-1705.5	241223	TRW + EMot / - Halter + FSB
			→	→ 04/07; +PR 2EA / 2EL; 		24.6241-1706.5	241224	TRW + EMot / - Halter + FSB
			→	+PR 1KW; 		24.6241-1709.5	240994	TRW + EMot / - Halter + FSB
			→	+PR 1KW; 		24.6241-1710.5	240995	TRW + EMot / - Halter + FSB
			→	+PR 2EA / 2EL; 		24.6241-1711.5	240713	TRW + EMot / - Halter + FSB
			→	+PR 2EA / 2EL; 		24.6241-1712.5	240714	TRW + EMot / - Halter + FSB
			→	→ 04/07; +PR 2EL; 		24.6241-1715.5	241589	TRW + EMot / - Halter + FSB
			→	→ 04/07; +PR 2EL; 		24.6241-1716.5	241590	TRW + EMot / - Halter + FSB
2.0 TDI	90	08/05→02/06	←	+PR 1LJ / 1LH / 1ZG / 1ZM; 		24.3541-9553.5	241025	ATE - Halter
			←	+PR 1LJ / 1LH / 1ZG / 1ZM; 		24.3541-9554.5	241026	ATE - Halter
			←	+PR 1LK / 1LM; 		24.3576-9995.5	240962	ATE - Halter
			←	+PR 1LK / 1LM; 		24.3576-9996.5	240963	ATE - Halter
			→	+PR 1KU; 		24.6238-1701.5	241213	TRW - Halter + eFSB
			→	+PR 1KU; 		24.6238-1702.5	241214	TRW - Halter + eFSB
			→	+PR 2EA / 2EL; 		24.6241-1705.5	241223	TRW + EMot / - Halter + FSB
			→	+PR 2EA / 2EL; 		24.6241-1706.5	241224	TRW + EMot / - Halter + FSB
			→	+PR 1KW; 		24.6241-1709.5	240994	TRW + EMot / - Halter + FSB
			→	+PR 1KW; 		24.6241-1710.5	240995	TRW + EMot / - Halter + FSB
			→	+PR 2EL; 		24.6241-1715.5	241589	TRW + EMot / - Halter + FSB
			→	+PR 2EL; 		24.6241-1716.5	241590	TRW + EMot / - Halter + FSB
2.0 TDI 16V 4motion 2.0 TDI 4motion	103	08/05→11/10	←	09/05→; +PR 1LJ / 1LH / 1ZG / 1ZM; 		24.3541-9553.5	241025	ATE - Halter
	103	08/05→05/09	←	09/05→; +PR 1LJ / 1LH / 1ZG / 1ZM; 		24.3541-9554.5	241026	ATE - Halter
			←	09/05→; +PR 1LK / 1LM; 		24.3576-9995.5	240962	ATE - Halter
			←	09/05→; +PR 1LK / 1LM; 		24.3576-9996.5	240963	ATE - Halter
			→	09/05→ 04/07; +PR 1KU; 		24.6238-1701.5	241213	TRW - Halter + eFSB
			→	09/05→ 04/07; +PR 1KU; 		24.6238-1702.5	241214	TRW - Halter + eFSB
			→	05/07→; +PR 1KU; 		24.6238-1705.5	241217	TRW - Halter + eFSB
			→	05/07→; +PR 1KU; 		24.6238-1706.5	241218	TRW - Halter + eFSB
			→	09/05→ 04/07; +PR 2EA / 2EL; 		24.6241-1705.5	241223	TRW + EMot / - Halter + FSB
			→	09/05→ 04/07; +PR 2EA / 2EL; 		24.6241-1706.5	241224	TRW + EMot / - Halter + FSB
			→	09/05→; +PR 1KW; 		24.6241-1709.5	240994	TRW + EMot / - Halter + FSB
			→	09/05→; +PR 1KW; 		24.6241-1710.5	240995	TRW + EMot / - Halter + FSB
			→	05/07→; +PR 2EA / 2EL; 		24.6241-1711.5	240713	TRW + EMot / - Halter + FSB
			→	05/07→; +PR 2EA / 2EL; 		24.6241-1712.5	240714	TRW + EMot / - Halter + FSB
		→	09/05→ 04/07; +PR 2EL; 		24.6241-1715.5	241589	TRW + EMot / - Halter + FSB	
		→	09/05→ 04/07; +PR 2EL; 		24.6241-1716.5	241590	TRW + EMot / - Halter + FSB	
Halter, Bremssattel								
1.4 TSI	90	05/07→11/10	←	10/07→; +PR 1LK / 1LM		11.0230-0663.1	260131	ATE
1.8 TSI	118	05/07→10/11	←	10/07→; +PR 1LJ / 1LH / 1ZG / 1ZM		11.0230-0783.1	260133	ATE
1.4 TSI EcoFuel	110	01/09→11/10	←	+PR 1LK / 1LM		11.0230-0663.1	260131	ATE
1.6	75	08/05→11/10						
1.6 FSI	85	08/05→06/08	←	+PR 1LJ / 1LH / 1ZG / 1ZM		11.0230-0783.1	260133	ATE
1.6 TDI	77	08/09→11/10						
1.8 TSI	112	11/09→11/10						
1.9 TDI	77	08/05→11/10						
2.0 BlueTDI	105	01/09→11/10						
2.0 FSI	110	08/05→11/10						
2.0 FSI 4motion	110	09/05→11/10						
2.0 TDI	81 - 125	08/05→11/10						
→								

















	kw			 	! #		
VW - PASSAT B6 Variant (3C5) 08/05→11/11							
Halter, Bremssattel							
2.0 TDI 16V	103	08/05→11/10	←	+PR 1LK / 1LM		11.0230-0663.1 260131	ATE
2.0 TDI 4motion	125	05/09→11/10	←	+PR 1LJ / 1LH / 1ZG / 1ZM		11.0230-0783.1 260133	ATE
2.0 TFSI	147	08/05→11/10	←				
3.2 FSI 4motion	184	11/05→11/10	←				
3.6 R36 4motion	220	04/07→11/10	←				
2.0 TDI 16V 4motion	103	08/05→11/10	←	09/05→; +PR 1LK / 1LM		11.0230-0663.1 260131	ATE
2.0 TDI 4motion	103	08/05→05/09	←	09/05→; +PR 1LJ / 1LH / 1ZG / 1ZM		11.0230-0783.1 260133	ATE
Feder, Bremssattel							
1.4 TSI	90	05/07→11/10	←	10/07→; +PR 1LJ / 1LH / 1ZG / 1ZM	2	11.8116-0351.1 390538	ATE
1.8 TSI	118	05/07→10/11	←	10/07→; +PR 1LK / 1LM	2	11.8116-0410.2 390589	ATE
1.4 TSI EcoFuel	110	01/09→11/10	←	+PR 1LJ / 1LH / 1ZG / 1ZM	2	11.8116-0351.1 390538	ATE
1.6	75	08/05→11/10	←				
1.6 FSI	85	08/05→06/08	←	+PR 1LK / 1LM	2	11.8116-0410.2 390589	ATE
1.6 TDI	77	08/09→11/10	←				
1.8 TSI	112	11/09→11/10	←				
1.9 TDI	77	08/05→11/10	←				
2.0 BlueTDI	105	01/09→11/10	←				
2.0 FSI	110	08/05→11/10	←				
2.0 FSI 4motion	110	09/05→11/10	←				
2.0 TDI	81 - 125	08/05→11/10	←				
2.0 TDI 16V	103	08/05→11/10	←				
2.0 TDI 4motion	125	05/09→11/10	←				
2.0 TFSI	147	08/05→11/10	←				
3.2 FSI 4motion	184	11/05→11/10	←				
3.6 R36 4motion	220	04/07→11/10	←				
2.0 TDI 16V 4motion	103	08/05→11/10	←	09/05→; +PR 1LJ / 1LH / 1ZG / 1ZM	2	11.8116-0351.1 390538	ATE
2.0 TDI 4motion	103	08/05→05/09	←	09/05→; +PR 1LK / 1LM	2	11.8116-0410.2 390589	ATE
Führungshülzensatz, Bremssattel							
1.4 TSI	90	05/07→11/10	←	10/07→; +PR 1LJ / 1LH / 1ZG / 1ZM		11.0101-5409.2 260035	ATE
1.8 TSI	118	05/07→10/11	←	10/07→; +PR 1LK / 1LM		11.0101-5409.2 260035	ATE
1.4 TSI EcoFuel	110	01/09→11/10	←	+PR 1LK / 1LM		11.0101-5409.2 260035	ATE
1.6	75	08/05→11/10	←				
1.6 FSI	85	08/05→06/08	←	+PR 1LJ / 1LH / 1ZG / 1ZM		11.0101-5409.2 260035	ATE
1.6 TDI	77	08/09→11/10	←				
1.8 TSI	112	11/09→11/10	←				
1.9 TDI	77	08/05→11/10	←				
2.0 BlueTDI	105	01/09→11/10	←				
2.0 FSI	110	08/05→11/10	←				
2.0 FSI 4motion	110	09/05→11/10	←				
2.0 TDI	81 - 125	08/05→11/10	←				
2.0 TDI 16V	103	08/05→11/10	←				
2.0 TDI 4motion	125	05/09→11/10	←				
2.0 TFSI	147	08/05→11/10	←				
3.2 FSI 4motion	184	11/05→11/10	←				
3.6 R36 4motion	220	04/07→11/10	←				
2.0 TDI 16V 4motion	103	08/05→11/10	←	09/05→; +PR 1LJ / 1LH / 1ZG / 1ZM		11.0101-5409.2 260035	ATE
2.0 TDI 4motion	103	08/05→05/09	←	09/05→; +PR 1LK / 1LM		11.0101-5409.2 260035	ATE
Führungsbolzen, Bremssattel							
1.4 TSI	90	05/07→11/10		10/07→; +PR 1LJ / 1LH / 1ZG / 1ZM	2	11.8171-0008.1 990049	ATE
1.8 TSI	118	05/07→10/11		10/07→; +PR 1LK / 1LM	2	11.8171-0008.1 990049	ATE
1.4 TSI EcoFuel	110	01/09→11/10		+PR 1LJ / 1LH / 1ZG / 1ZM	2	11.8171-0008.1 990049	ATE
1.6	75	08/05→11/10					
1.6 FSI	85	08/05→06/08		+PR 1LK / 1LM	2	11.8171-0008.1 990049	ATE
1.6 TDI	77	08/09→11/10					
1.8 TSI	112	11/09→11/10					
1.9 TDI	77	08/05→11/10					
2.0 BlueTDI	105	01/09→11/10					
2.0 FSI	110	08/05→11/10					
2.0 FSI 4motion	110	09/05→11/10					
2.0 TDI	81 - 125	08/05→11/10					
2.0 TDI 16V	103	08/05→11/10					
2.0 TDI 4motion	125	05/09→11/10					
2.0 TFSI	147	08/05→11/10					
3.2 FSI 4motion	184	11/05→11/10					
3.6 R36 4motion	220	04/07→11/10					
2.0 TDI 16V 4motion	103	08/05→11/10		09/05→; +PR 1LJ / 1LH / 1ZG / 1ZM	2	11.8171-0008.1 990049	ATE
2.0 TDI 4motion	103	08/05→05/09		09/05→; +PR 1LK / 1LM	2	11.8171-0008.1 990049	ATE
→							







	kw			 	! #		
VW - PASSAT B6 Variant (3C5) 08/05→11/11							
Bremsschlauch							
1.4 TSI 1.8 TSI	90 118	05/07→11/10 05/07→10/11	←	10/07→; +PR 1LM	2	83.7249-0536.3 330900	L= 536
			←	10/07→; +PR 1LJ / 1LH / 1ZG	2	83.7847-0602.3 331340	L= 603
			→	10/07→; +PR 1KU / 2EA	2	24.5204-0233.3 331430	L= 233
1.4 TSI EcoFuel	110	01/09→11/10	←	+PR 1LM	2	83.7249-0536.3 330900	L= 536
			←	+PR 1LJ / 1LH / 1ZG	2	83.7847-0602.3 331340	L= 603
			→	+PR 1KW	2	24.5143-0257.3 331167	L= 257
			→	+PR 1KU / 2EA	2	24.5204-0233.3 331430	L= 233
1.6 1.6 FSI 1.6 TDI 1.8 TSI 1.9 TDI 2.0 BlueTDI 2.0 FSI 2.0 FSI 4motion 2.0 TDI	75 85 77 112 77 105 110 110 81 - 125	08/05→11/10 08/05→06/08 08/09→11/10 11/09→11/10 08/05→11/10 01/09→11/10 08/05→11/10 09/05→11/10 08/05→11/10	←	+PR 1LM	2	83.7249-0536.3 330900	L= 536
			←	+PR 1LJ / 1LH / 1ZG	2	83.7847-0602.3 331340	L= 603
			→	+PR 1KU / 2EA	2	24.5204-0233.3 331430	L= 233
2.0 TDI 16V 2.0 TDI 4motion 2.0 TFSI 3.2 FSI 4motion	103 125 147 184	08/05→11/10 05/09→11/10 08/05→11/10 11/05→11/10	←	+PR 1LM	2	83.7249-0536.3 330900	L= 536
			←	+PR 1LJ / 1LH / 1ZG	2	83.7847-0602.3 331340	L= 603
			→	+PR 1KU / 2EA	2	24.5204-0233.3 331430	L= 233
2.0 TDI	100	08/05→11/10	←	+PR 1LK / 1LM	2	83.7249-0536.3 330900	L= 536
			←	+PR 1LJ / 1LH / 1ZG	2	83.7847-0602.3 331340	L= 603
			→	+PR 1KU / 2EA	2	24.5204-0233.3 331430	L= 233
2.0 TDI 16V 4motion 2.0 TDI 4motion	103 103	08/05→11/10 08/05→05/09	←	09/05→; +PR 1LM	2	83.7249-0536.3 330900	L= 536
			←	09/05→; +PR 1LJ / 1LH / 1ZG	2	83.7847-0602.3 331340	L= 603
			→	09/05→; +PR 1KU / 2EA	2	24.5204-0233.3 331430	L= 233
3.6 R36 4motion	220	04/07→11/10	←	+PR 1LJ / 1LH / 1ZG	2	83.7847-0602.3 331340	L= 603
			→	+PR 1KU / 2EA	2	24.5204-0233.3 331430	L= 233
VW - PASSAT B7 (362) 08/10→04/16							
Bremssattel							
1.4 TSI 1.4 TSI EcoFuel 1.4 TSI MultiFuel 1.6 TDI 1.8 TSI	90 - 118 110 118 77	08/10→12/14 08/10→12/14 11/10→12/14 08/10→12/14	←	→ 10/14; +PR 1ZM / 1ZG; ☐		24.3541-9553.5 241025	ATE - Halter
			←	→ 10/14; +PR 1ZM / 1ZG; ☐		24.3541-9554.5 241026	ATE - Halter
			←	→ 10/14; +PR 1LA / 1LB; ☐		24.3601-1727.5 240786	TRW - Halter
			←	→ 10/14; +PR 1LA / 1LB; ☐		24.3601-1728.5 240787	TRW - Halter
2.0 TDI	100 - 130	08/10→12/14	→	→ 10/14; +PR 1KW; ☐		24.6241-1709.5 240994	TRW + EMot / - Halter + FSB
			→	→ 10/14; +PR 1KW; ☐		24.6241-1710.5 240995	TRW + EMot / - Halter + FSB
2.0 TDI 4motion	103 - 130	08/10→12/14	→	→ 10/14; +PR 2EA; ☐		24.6241-1711.5 240713	TRW + EMot / - Halter + FSB
			→	→ 10/14; +PR 2EA; ☐		24.6241-1712.5 240714	TRW + EMot / - Halter + FSB
2.0 TSI 3.6 FSI 4motion	155 220	11/10→12/14 01/11→12/14	→	→ 10/14; +PR 2EA; ☐		24.6241-1712.5 240714	TRW + EMot / - Halter + FSB
2.0 TDI 4motion	125	08/10→01/13	←	+PR 1ZM / 1ZG; ☐		24.3541-9553.5 241025	ATE - Halter
			←	+PR 1ZM / 1ZG; ☐		24.3541-9554.5 241026	ATE - Halter
			←	+PR 1LA / 1LB; ☐		24.3601-1727.5 240786	TRW - Halter
			←	+PR 1LA / 1LB; ☐		24.3601-1728.5 240787	TRW - Halter
			→	+PR 1KW; ☐		24.6241-1709.5 240994	TRW + EMot / - Halter + FSB
			→	+PR 1KW; ☐		24.6241-1710.5 240995	TRW + EMot / - Halter + FSB
			→	+PR 2EA; ☐		24.6241-1711.5 240713	TRW + EMot / - Halter + FSB
			→	+PR 2EA; ☐		24.6241-1712.5 240714	TRW + EMot / - Halter + FSB
Halter, Bremssattel							
1.4 TSI 1.4 TSI EcoFuel 1.4 TSI MultiFuel 1.6 TDI 1.8 TSI	90 - 118 110 118 77	08/10→12/14 08/10→12/14 11/10→12/14 08/10→12/14	←	→ 10/14; +PR 1ZM / 1ZG	2	11.0230-0131.1 260129	ATE
2.0 TDI 2.0 TDI 4motion 2.0 TSI 3.6 FSI 4motion	100 - 130 155 220	08/10→12/14 08/10→12/14 11/10→12/14 01/11→12/14	→				

	kw					! #		
VW - PASSAT B7 (362) 08/10→04/16								
Halter, Bremssattel								
2.0 TDI 4motion	125	08/10→01/13	←	+PR 1ZM / 1ZG		2	11.0230-0131.1 260129	ATE
Feder, Bremssattel								
1.4 TSI	90 - 118	08/10→12/14		→ 10/14; +PR 1ZM / 1ZG		2	11.8116-0351.1 390538	ATE
1.4 TSI EcoFuel	110	08/10→12/14						
1.4 TSI MultiFuel	118	11/10→12/14						
1.6 TDI	77	08/10→12/14						
1.8 TSI	112 - 118	08/10→12/14						
2.0 TDI	100 - 130	08/10→12/14						
2.0 TDI 4motion	103 - 130	08/10→12/14						
2.0 TSI	155	11/10→12/14						
3.6 FSI 4motion	220	01/11→12/14						
2.0 TDI 4motion	125	08/10→01/13		+PR 1ZM / 1ZG		2	11.8116-0351.1 390538	ATE
Führungshülzensatz, Bremssattel								
1.4 TSI	90 - 118	08/10→12/14	←	→ 10/14; +PR 1ZM / 1ZG			11.0101-5409.2 260035	ATE
1.4 TSI EcoFuel	110	08/10→12/14						
1.4 TSI MultiFuel	118	11/10→12/14						
1.6 TDI	77	08/10→12/14						
1.8 TSI	112 - 118	08/10→12/14						
2.0 TDI	100 - 130	08/10→12/14						
2.0 TDI 4motion	103 - 130	08/10→12/14						
2.0 TSI	155	11/10→12/14						
3.6 FSI 4motion	220	01/11→12/14						
2.0 TDI 4motion	125	08/10→01/13	←	+PR 1ZM / 1ZG			11.0101-5409.2 260035	ATE
Führungsbolzen, Bremssattel								
1.4 TSI	90 - 118	08/10→12/14		→ 10/14; +PR 1ZM / 1ZG		2	11.8171-0008.1 990049	ATE
1.4 TSI EcoFuel	110	08/10→12/14						
1.4 TSI MultiFuel	118	11/10→12/14						
1.6 TDI	77	08/10→12/14						
1.8 TSI	112 - 118	08/10→12/14						
2.0 TDI	100 - 130	08/10→12/14						
2.0 TDI 4motion	103 - 130	08/10→12/14						
2.0 TSI	155	11/10→12/14						
3.6 FSI 4motion	220	01/11→12/14						
2.0 TDI 4motion	125	08/10→01/13		+PR 1ZM / 1ZG		2	11.8171-0008.1 990049	ATE
Bremsschlauch								
1.4 TSI	90 - 118	08/10→12/14	←	→ 10/14		2	83.7847-0602.3 331340	L= 603
1.4 TSI EcoFuel	110	08/10→12/14	→	→ 10/14; +PR 1KW		2	24.5143-0257.3 331167	L= 257
1.4 TSI MultiFuel	118	11/10→12/14	→	→ 10/14; +PR 2EA		2	24.5204-0233.3 331430	L= 233
1.6 TDI	77	08/10→12/14						
1.8 TSI	112 - 118	08/10→12/14						
2.0 TDI	100 - 130	08/10→12/14						
2.0 TDI 4motion	103 - 130	08/10→12/14						
2.0 TSI	155	11/10→12/14						
3.6 FSI 4motion	220	01/11→12/14						
2.0 TDI 4motion	125	08/10→01/13	←			2	83.7847-0602.3 331340	L= 603
			→	+PR 1KW		2	24.5143-0257.3 331167	L= 257
			→	+PR 2EA		2	24.5204-0233.3 331430	L= 233
VW - PASSAT B7 (A32, A33) 01/11→12/20								
Bremssattel								
2.0 TDI	103	04/11→06/15	←	→ 10/14; +PR 1ZM / 1ZG; ☐			24.3541-9553.5 241025	ATE - Halter
2.5	125	01/11→12/20	←	→ 10/14; +PR 1ZM / 1ZG; ☐			24.3541-9554.5 241026	ATE - Halter
			←	→ 10/14; +PR 1LA / 1LB; ☐			24.3601-1727.5 240786	TRW - Halter
			←	→ 10/14; +PR 1LA / 1LB; ☐			24.3601-1728.5 240787	TRW - Halter
→								







	kw					! #			
VW - PASSAT B7 (A32, A33) 01/11→12/20									
 Bremssattel									
2.0 TDI 2.5	103 125	04/11→06/15 01/11→12/20	➔	→ 10/14; +PR 1KW; 			24.6241-1709.5	240994	TRW + EMot / - Halter + FSB
			➔	→ 10/14; +PR 1KW; 			24.6241-1710.5	240995	TRW + EMot / - Halter + FSB
			➔	→ 10/14; +PR 2EA; 			24.6241-1711.5	240713	TRW + EMot / - Halter + FSB
			➔	→ 10/14; +PR 2EA; 			24.6241-1712.5	240714	TRW + EMot / - Halter + FSB
2.0 TDI	110	06/14→12/15	⬅	+PR 1ZM / 1ZG; 			24.3541-9553.5	241025	ATE - Halter
			⬅	+PR 1ZM / 1ZG; 			24.3541-9554.5	241026	ATE - Halter
			⬅	+PR 1LA / 1LB; 			24.3601-1727.5	240786	TRW - Halter
			⬅	+PR 1LA / 1LB; 			24.3601-1728.5	240787	TRW - Halter
			➔	+PR 1KW; 			24.6241-1709.5	240994	TRW + EMot / - Halter + FSB
			➔	+PR 1KW; 			24.6241-1710.5	240995	TRW + EMot / - Halter + FSB
			➔	+PR 2EA; 			24.6241-1711.5	240713	TRW + EMot / - Halter + FSB
			➔	+PR 2EA; 			24.6241-1712.5	240714	TRW + EMot / - Halter + FSB
Halter, Bremssattel									
2.0 TDI 2.5	103 125	04/11→06/15 01/11→12/20	⬅	→ 10/14; +PR 1ZM / 1ZG	2	11.0230-0131.1	260129	ATE	
2.0 TDI	110	06/14→12/15	⬅	+PR 1ZM / 1ZG	2	11.0230-0131.1	260129	ATE	
Feder, Bremssattel									
2.0 TDI 2.5	103 125	04/11→06/15 01/11→12/20		→ 10/14; +PR 1ZM / 1ZG	2	11.8116-0351.1	390538	ATE	
2.0 TDI	110	06/14→12/15		+PR 1ZM / 1ZG	2	11.8116-0351.1	390538	ATE	
Führungshülzensatz, Bremssattel									
2.0 TDI 2.5	103 125	04/11→06/15 01/11→12/20	⬅	→ 10/14; +PR 1ZM / 1ZG		11.0101-5409.2	260035	ATE	
2.0 TDI	110	06/14→12/15	⬅	+PR 1ZM / 1ZG		11.0101-5409.2	260035	ATE	
Führungsbolzen, Bremssattel									
2.0 TDI 2.5	103 125	04/11→06/15 01/11→12/20		→ 10/14; +PR 1ZM / 1ZG	2	11.8171-0008.1	990049	ATE	
2.0 TDI	110	06/14→12/15		+PR 1ZM / 1ZG	2	11.8171-0008.1	990049	ATE	
 Bremsschlauch									
2.0 TDI 2.5	103 125	04/11→06/15 01/11→12/20	⬅	→ 10/14	2	83.7847-0602.3	331340	L= 603	
			➔	→ 10/14; +PR 1KW	2	24.5143-0257.3	331167	L= 257	
			➔	→ 10/14; +PR 2EA	2	24.5204-0233.3	331430	L= 233	
2.0 TDI	110	06/14→12/15	⬅		2	83.7847-0602.3	331340	L= 603	
			➔	+PR 1KW	2	24.5143-0257.3	331167	L= 257	
			➔	+PR 2EA	2	24.5204-0233.3	331430	L= 233	
VW - PASSAT B7 Kasten/Kombi (365) 08/10→12/14									
 Bremssattel									
1.4 TSi BlueMotion 1.6 TDI BlueMotion 1.8 TSi	90 77	08/10→12/14 08/10→12/14	⬅	→ 10/14; +PR 1ZM / 1ZG; 			24.3541-9553.5	241025	ATE - Halter
			⬅	→ 10/14; +PR 1ZM / 1ZG; 			24.3541-9554.5	241026	ATE - Halter
2.0 TDI	112 - 118	08/10→12/14	⬅	→ 10/14; +PR 1LA / 1LB; 			24.3601-1727.5	240786	TRW - Halter
			⬅	→ 10/14; +PR 1LA / 1LB; 			24.3601-1728.5	240787	TRW - Halter
2.0 TDI BlueMotion 2.0 TSi 3.6 FSi 4motion	100 - 103 155 220	08/10→12/14 08/10→12/14 11/10→12/14 01/11→12/14	➔	→ 10/14; +PR 1KW; 			24.6241-1709.5	240994	TRW + EMot / - Halter + FSB
			➔	→ 10/14; +PR 1KW; 			24.6241-1710.5	240995	TRW + EMot / - Halter + FSB
			➔	→ 10/14; +PR 2EA; 			24.6241-1711.5	240713	TRW + EMot / - Halter + FSB
			➔	→ 10/14; +PR 2EA; 			24.6241-1712.5	240714	TRW + EMot / - Halter + FSB
			⬅	+PR 1ZM / 1ZG; 			24.3541-9553.5	241025	ATE - Halter
			⬅	+PR 1ZM / 1ZG; 			24.3541-9554.5	241026	ATE - Halter
2.0 TDI BlueMotion	125	08/10→12/14	⬅	+PR 1LA / 1LB; 			24.3601-1727.5	240786	TRW - Halter
			⬅	+PR 1LA / 1LB; 			24.3601-1728.5	240787	TRW - Halter
			➔	+PR 1KW; 			24.6241-1709.5	240994	TRW + EMot / - Halter + FSB
			➔	+PR 1KW; 			24.6241-1710.5	240995	TRW + EMot / - Halter + FSB
			➔	+PR 2EA; 			24.6241-1711.5	240713	TRW + EMot / - Halter + FSB
			➔	+PR 2EA; 			24.6241-1712.5	240714	TRW + EMot / - Halter + FSB































	kw					! #		
VW - PASSAT B7 Kasten/Kombi (365) 08/10→12/14								
Halter, Bremsattel								
1.4 TSi BlueMotion	90	08/10→12/14	←	→ 10/14; +PR 1ZM / 1ZG		2	11.0230-0131.1	260129 ATE
1.6 TDI BlueMotion	77	08/10→12/14						
1.8 TSi	112 - 118	08/10→12/14						
2.0 TDI	100 - 130	08/10→12/14						
2.0 TDI BlueMotion	103	08/10→12/14						
2.0 TSi	155	11/10→12/14						
3.6 FSi 4motion	220	01/11→12/14						
2.0 TDI BlueMotion	125	08/10→12/14	←	+PR 1ZM / 1ZG		2	11.0230-0131.1	260129 ATE
Feder, Bremsattel								
1.4 TSi BlueMotion	90	08/10→12/14		→ 10/14; +PR 1ZM / 1ZG		2	11.8116-0351.1	390538 ATE
1.6 TDI BlueMotion	77	08/10→12/14						
1.8 TSi	112 - 118	08/10→12/14						
2.0 TDI	100 - 130	08/10→12/14						
2.0 TDI BlueMotion	103	08/10→12/14						
2.0 TSi	155	11/10→12/14						
3.6 FSi 4motion	220	01/11→12/14						
2.0 TDI BlueMotion	125	08/10→12/14		+PR 1ZM / 1ZG		2	11.8116-0351.1	390538 ATE
Führungshülzensatz, Bremsattel								
1.4 TSi BlueMotion	90	08/10→12/14	←	→ 10/14; +PR 1ZM / 1ZG			11.0101-5409.2	260035 ATE
1.6 TDI BlueMotion	77	08/10→12/14						
1.8 TSi	112 - 118	08/10→12/14						
2.0 TDI	100 - 130	08/10→12/14						
2.0 TDI BlueMotion	103	08/10→12/14						
2.0 TSi	155	11/10→12/14						
3.6 FSi 4motion	220	01/11→12/14						
2.0 TDI BlueMotion	125	08/10→12/14	←	+PR 1ZM / 1ZG			11.0101-5409.2	260035 ATE
Führungsbolzen, Bremsattel								
1.4 TSi BlueMotion	90	08/10→12/14		→ 10/14; +PR 1ZM / 1ZG		2	11.8171-0008.1	990049 ATE
1.6 TDI BlueMotion	77	08/10→12/14						
1.8 TSi	112 - 118	08/10→12/14						
2.0 TDI	100 - 130	08/10→12/14						
2.0 TDI BlueMotion	103	08/10→12/14						
2.0 TSi	155	11/10→12/14						
3.6 FSi 4motion	220	01/11→12/14						
2.0 TDI BlueMotion	125	08/10→12/14		+PR 1ZM / 1ZG		2	11.8171-0008.1	990049 ATE
Bremsschlauch								
1.4 TSi BlueMotion	90	08/10→12/14	←	→ 10/14		2	83.7847-0602.3	331340 L= 603
1.6 TDI BlueMotion	77	08/10→12/14	→	→ 10/14; +PR 1KW		2	24.5143-0257.3	331167 L= 257
1.8 TSi	112 - 118	08/10→12/14	→	→ 10/14; +PR 2EA		2	24.5204-0233.3	331430 L= 233
2.0 TDI	100 - 130	08/10→12/14						
2.0 TDI BlueMotion	103	08/10→12/14						
2.0 TSi	155	11/10→12/14						
3.6 FSi 4motion	220	01/11→12/14						
2.0 TDI BlueMotion	125	08/10→12/14	←	→ 10/14		2	83.7847-0602.3	331340 L= 603
			→	+PR 1KW		2	24.5143-0257.3	331167 L= 257
			→	+PR 2EA		2	24.5204-0233.3	331430 L= 233
VW - PASSAT B7 Variant (365) 08/10→12/15								
Bremssattel								
1.4 TSi	90 - 118	08/10→12/14	←	→ 10/14; +PR 1ZM / 1ZG; ☐			24.3541-9553.5	241025 ATE - Halter
1.4 TSi EcoFuel	110	08/10→12/14	←	→ 10/14; +PR 1ZM / 1ZG; ☐			24.3541-9554.5	241026 ATE - Halter
1.4 TSi MultiFuel	118	11/10→12/14	←	→ 10/14; +PR 1LA / 1LB; ☐			24.3601-1727.5	240786 TRW - Halter
1.6 TDI	77	08/10→12/14	←	→ 10/14; +PR 1LA / 1LB; ☐			24.3601-1728.5	240787 TRW - Halter
1.8 TSi	112 - 118	08/10→12/14	←	→ 10/14; +PR 1LA / 1LB; ☐				
2.0 TDI	100 - 130	08/10→12/14	→	→ 10/14; +PR 1KW; ☐			24.6241-1709.5	240994 TRW + EMot / - Halter + FSB
2.0 TDI BlueMotion	103	08/10→12/14	→	→ 10/14; +PR 1KW; ☐			24.6241-1710.5	240995 TRW + EMot / - Halter + FSB
2.0 TDI 4motion	130	08/10→12/14	→	→ 10/14; +PR 1KW; ☐				
2.0 TSi	155	11/10→12/15	→	→ 10/14; +PR 2EA; ☐			24.6241-1711.5	240713 TRW + EMot / - Halter + FSB
3.6 FSi 4motion	220	01/11→12/14	→	→ 10/14; +PR 2EA; ☐			24.6241-1712.5	240714 TRW + EMot / - Halter + FSB
2.0 TDI 4motion	125	08/10→01/13	←	+PR 1ZM / 1ZG; ☐			24.3541-9553.5	241025 ATE - Halter









	kw			 	! #		
VW - PASSAT B7 Variant (365) 08/10→12/15							
 Bremssattel							
2.0 TDI 4motion	125	08/10→01/13	←	+PR 1ZM / 1ZG; 		24.3541-9554.5 241026	ATE - Halter
			←	+PR 1LA / 1LB; 		24.3601-1727.5 240786	TRW - Halter
			←	+PR 1LA / 1LB; 		24.3601-1728.5 240787	TRW - Halter
			→	+PR 1KW; 		24.6241-1709.5 240994	TRW + EMot / - Halter + FSB
			→	+PR 1KW; 		24.6241-1710.5 240995	TRW + EMot / - Halter + FSB
			→	+PR 2EA; 		24.6241-1711.5 240713	TRW + EMot / - Halter + FSB
			→	+PR 2EA; 		24.6241-1712.5 240714	TRW + EMot / - Halter + FSB
Halter, Bremssattel							
1.4 TSI	90 - 118	08/10→12/14	←	→ 10/14; +PR 1ZM / 1ZG	2	11.0230-0131.1 260129	ATE
1.4 TSI EcoFuel	110	08/10→12/14					
1.4 TSI MultiFuel	118	11/10→12/14					
1.6 TDI	77	08/10→12/14					
1.8 TSI	112 - 118	08/10→12/14					
2.0 TDI	100 - 130	08/10→12/14					
2.0 TDI 4motion	103 - 130	08/10→12/14					
2.0 TSI	155	11/10→12/15					
3.6 FSI 4motion	220	01/11→12/14					
2.0 TDI 4motion	125	08/10→01/13	←	+PR 1ZM / 1ZG	2	11.0230-0131.1 260129	ATE
Feder, Bremssattel							
1.4 TSI	90 - 118	08/10→12/14		→ 10/14; +PR 1ZM / 1ZG	2	11.8116-0351.1 390538	ATE
1.4 TSI EcoFuel	110	08/10→12/14					
1.4 TSI MultiFuel	118	11/10→12/14					
1.6 TDI	77	08/10→12/14					
1.8 TSI	112 - 118	08/10→12/14					
2.0 TDI	100 - 130	08/10→12/14					
2.0 TDI 4motion	103 - 130	08/10→12/14					
2.0 TSI	155	11/10→12/15					
3.6 FSI 4motion	220	01/11→12/14					
2.0 TDI 4motion	125	08/10→01/13		+PR 1ZM / 1ZG	2	11.8116-0351.1 390538	ATE
Führungshülzensatz, Bremssattel							
1.4 TSI	90 - 118	08/10→12/14	←	→ 10/14; +PR 1ZM / 1ZG		11.0101-5409.2 260035	ATE
1.4 TSI EcoFuel	110	08/10→12/14					
1.4 TSI MultiFuel	118	11/10→12/14					
1.6 TDI	77	08/10→12/14					
1.8 TSI	112 - 118	08/10→12/14					
2.0 TDI	100 - 130	08/10→12/14					
2.0 TDI 4motion	103 - 130	08/10→12/14					
2.0 TSI	155	11/10→12/15					
3.6 FSI 4motion	220	01/11→12/14					
2.0 TDI 4motion	125	08/10→01/13	←	+PR 1ZM / 1ZG		11.0101-5409.2 260035	ATE
Führungsbolzen, Bremssattel							
1.4 TSI	90 - 118	08/10→12/14		→ 10/14; +PR 1ZM / 1ZG	2	11.8171-0008.1 990049	ATE
1.4 TSI EcoFuel	110	08/10→12/14					
1.4 TSI MultiFuel	118	11/10→12/14					
1.6 TDI	77	08/10→12/14					
1.8 TSI	112 - 118	08/10→12/14					
2.0 TDI	100 - 130	08/10→12/14					
2.0 TDI 4motion	103 - 130	08/10→12/14					
2.0 TSI	155	11/10→12/15					
3.6 FSI 4motion	220	01/11→12/14					
2.0 TDI 4motion	125	08/10→01/13		+PR 1ZM / 1ZG	2	11.8171-0008.1 990049	ATE
 Bremsschlauch							
1.4 TSI	90 - 118	08/10→12/14	←	→ 10/14	2	83.7847-0602.3 331340	L= 603
1.4 TSI EcoFuel	110	08/10→12/14	→	→ 10/14; +PR 1KW	2	24.5143-0257.3 331167	L= 257































	kw			 	! #		
VW - PASSAT B7 Variant (365) 08/10→12/15							
Bremsschlauch							
1.4 TSI MultiFuel 1.6 TDI 1.8 TSI	118 77 112 - 118	11/10→12/14 08/10→12/14 08/10→12/14	➔	→ 10/14; +PR 2EA	2	24.5204-0233.3	331430 L= 233
2.0 TDI 2.0 TDI 4motion 2.0 TSI 3.6 FSI 4motion	100 - 130 103 - 130 155 220	08/10→12/14 08/10→12/14 11/10→12/15 01/11→12/14					
2.0 TDI 4motion	125	08/10→01/13	➔		2	83.7847-0602.3	331340 L= 603
			➔	+PR 1KW	2	24.5143-0257.3	331167 L= 257
			➔	+PR 2EA	2	24.5204-0233.3	331430 L= 233
VW - PASSAT B8 (3G2, CB2) 08/14→							
Bremssattel							
1.4 GTE Hybrid 1.4 TSI	160 92 - 110	06/15→11/18 11/14→	➔	+PR 1ZA / 1ZD / 1ZK / 1ZL; ☐		24.3571-1801.5	241387 - Halter
1.4 TSI 4motion 1.5 TSI 1.8 TSI	110 110 132	02/15→ 08/18→ 02/15→	➔	+PR 1ZA / 1ZD / 1ZK / 1ZL; ☐		24.3571-1802.5	241388 - Halter
2.0 TDI 2.0 TDI 4motion 2.0 TSI 2.0 TSI 4motion	81 - 147 140 - 147 140 - 162 200 - 206	11/14→ 11/14→ 02/15→ 05/15→	➔	+PR 1ZC / 1ZG; ☐		24.3571-1813.5	241479 - Halter
			➔	+PR 1ZC / 1ZG; ☐		24.3571-1814.5	241480 - Halter
			➔	+PR 1LA / 1LB; ☐		24.3601-1727.5	240786 TRW - Halter
			➔	+PR 1LA / 1LB; ☐		24.3601-1728.5	240787 TRW - Halter
			➔	+PR 1KZ; ☐		24.6242-7001.5	241335 ATE + EMot / - Halter + eFSB
			➔	+PR 1KZ; ☐		24.6242-7002.5	241336 ATE + EMot / - Halter + eFSB
			➔	+PR 2EA; ☐		24.6242-7005.5	241337 ATE + EMot / - Halter + eFSB
			➔	+PR 1KU; ☐		24.6242-7005.5	241337 ATE + EMot / - Halter + eFSB
			➔	+PR 1KU; ☐		24.6242-7006.5	241338 ATE + EMot / - Halter + eFSB
			➔	+PR 2EA; ☐		24.6242-7006.5	241338 ATE + EMot / - Halter + eFSB
1.6 TDI 2.0 TDI 4motion	88 110 - 176	08/14→ 08/14→	➔	11/14→; +PR 1ZA / 1ZD / 1ZK / 1ZL; ☐		24.3571-1801.5	241387 - Halter
			➔	11/14→; +PR 1ZA / 1ZD / 1ZK / 1ZL; ☐		24.3571-1802.5	241388 - Halter
			➔	11/14→; +PR 1ZC / 1ZG; ☐		24.3571-1813.5	241479 - Halter
			➔	11/14→; +PR 1ZC / 1ZG; ☐		24.3571-1814.5	241480 - Halter
			➔	+PR 1LA / 1LB; ☐		24.3601-1727.5	240786 TRW - Halter
			➔	+PR 1LA / 1LB; ☐		24.3601-1728.5	240787 TRW - Halter
			➔	11/14→; +PR 1KZ; ☐		24.6242-7001.5	241335 ATE + EMot / - Halter + eFSB
			➔	11/14→; +PR 1KZ; ☐		24.6242-7002.5	241336 ATE + EMot / - Halter + eFSB
			➔	11/14→; +PR 2EA; ☐		24.6242-7005.5	241337 ATE + EMot / - Halter + eFSB
			➔	11/14→; +PR 1KU; ☐		24.6242-7005.5	241337 ATE + EMot / - Halter + eFSB
			➔	11/14→; +PR 1KU; ☐		24.6242-7006.5	241338 ATE + EMot / - Halter + eFSB
			➔	11/14→; +PR 2EA; ☐		24.6242-7006.5	241338 ATE + EMot / - Halter + eFSB
Feder, Bremssattel							
1.4 GTE Hybrid 1.4 TSI	160 92 - 110	06/15→11/18 11/14→	➔		2	11.8116-0340.1	390595 ATE
1.4 TSI 4motion 1.5 TSI 1.6 TDI 1.8 TSI 2.0 TDI 2.0 TDI 4motion 2.0 TSI 2.0 TSI 4motion	110 110 88 132 81 - 147 110 - 176 140 - 162 200 - 206	02/15→ 08/18→ 08/14→ 02/15→ 11/14→ 08/14→ 02/15→ 05/15→					
Führungshülensatz, Bremssattel							
1.4 GTE Hybrid 1.4 TSI	160 92 - 110	06/15→11/18 11/14→	➔			11.0101-5407.2	260011 ATE
1.4 TSI 4motion 1.5 TSI 1.6 TDI 1.8 TSI	110 110 88 132	02/15→ 08/18→ 08/14→ 02/15→					









	kw			 	! #		
VW - PASSAT B8 (3G2, CB2) 08/14→							
Führungshülzensatz, Bremsattel							
2.0 TDI	81 - 147	11/14→	➔			11.0101-5407.2 260011	ATE
2.0 TDI 4motion	110 - 176	08/14→					
2.0 TSI	140 - 162	02/15→					
2.0 TSI 4motion	200 - 206	05/15→					
Führungsbolzen, Bremsattel							
1.4 GTE Hybrid	160	06/15→11/18	➔		2	11.8171-0008.1 990049	ATE
1.4 TSI	92 - 110	11/14→					
1.4 TSI 4motion	110	02/15→					
1.5 TSI	110	08/18→					
1.6 TDI	88	08/14→					
1.8 TSI	132	02/15→					
2.0 TDI	81 - 147	11/14→					
2.0 TDI 4motion	110 - 176	08/14→					
2.0 TSI	140 - 162	02/15→					
2.0 TSI 4motion	200 - 206	05/15→					
Bremsschlauch							
1.4 GTE Hybrid	160	06/15→11/18	➔		2	83.8247-0636.3 331536	L= 637
1.4 TSI	92 - 110	11/14→	➔		2	24.5143-0280.3 331683	L= 300
1.4 TSI 4motion	110	02/15→					
1.5 TSI	110	08/18→					
1.8 TSI	132	02/15→					
2.0 TDI	81 - 147	11/14→					
2.0 TDI 4motion	140 - 147	11/14→					
2.0 TSI	140 - 162	02/15→					
2.0 TSI 4motion	200 - 206	05/15→					
1.6 TDI	88	08/14→	➔	11/14→	2	83.8247-0636.3 331536	L= 637
2.0 TDI 4motion	110 - 176	08/14→	➔	11/14→	2	24.5143-0280.3 331683	L= 300
Stellelement, Feststellbremse Bremsattel							
1.4 GTE Hybrid	160	06/15→11/18	➔	+PR 1KU / 1KZ / 2EA; ☐		11.9282-1001.3 250159	ATE
1.4 TSI	92 - 110	11/14→	➔	+PR 1KU / 1KZ / 2EA; ☐		11.9282-1002.3 250160	ATE
1.4 TSI 4motion	110	02/15→					
1.5 TSI	110	08/18→					
1.6 TDI	88	08/14→					
1.8 TSI	132	02/15→					
2.0 TDI	81 - 147	11/14→					
2.0 TDI 4motion	110 - 176	08/14→					
2.0 TSI	140 - 162	02/15→					
2.0 TSI 4motion	200 - 206	05/15→					
VW - PASSAT B8 Variant (3G5, CB5) 08/14→							
Bremssattel							
1.4 GTE Hybrid	160	06/15→	➔	+PR 1ZA / 1ZD / 1ZK / 1ZL; ☐		24.3571-1801.5 241387	- Halter
1.4 TSI	92 - 110	11/14→	➔	+PR 1ZA / 1ZD / 1ZK / 1ZL; ☐		24.3571-1802.5 241388	- Halter
1.4 TSI 4motion	110	02/15→	➔	+PR 1ZC / 1ZG; ☐		24.3571-1813.5 241479	- Halter
1.5 TSI	110	08/18→	➔	+PR 1ZC / 1ZG; ☐		24.3571-1814.5 241480	- Halter
1.8 TSI	132	02/15→	➔	+PR 1LA / 1LB; ☐		24.3601-1727.5 240786	TRW - Halter
2.0 TDI	81 - 147	11/14→	➔	+PR 1LA / 1LB; ☐		24.3601-1728.5 240787	TRW - Halter
2.0 TDI 4motion	140 - 147	11/14→	➔	+PR 1KZ; ☐		24.6242-7001.5 241335	ATE + EMot / - Halter + eFSB
2.0 TSI	140	11/18→	➔	+PR 1KZ; ☐		24.6242-7002.5 241336	ATE + EMot / - Halter + eFSB
2.0 TSI 4motion	200 - 206	05/15→	➔	+PR 2EA; ☐		24.6242-7005.5 241337	ATE + EMot / - Halter + eFSB
			➔	+PR 1KU; ☐		24.6242-7005.5 241337	ATE + EMot / - Halter + eFSB
			➔	+PR 2EA; ☐		24.6242-7006.5 241338	ATE + EMot / - Halter + eFSB



































	kw			 	! #		
VW - PASSAT B8 Variant (3G5, CB5) 08/14→							
 Bremssattel							
1.4 GTE Hybrid 1.4 TSI	160 92 - 110	06/15→ 11/14→	➔	+PR 1KU; 		24.6242-7006.5 241338	ATE + EMot / - Halter + eFSB
1.4 TSI 4motion 1.5 TSI 1.8 TSI 2.0 TDI	110 110 132 81 - 147	02/15→ 08/18→ 02/15→ 11/14→					
2.0 TDI 4motion 2.0 TSI 2.0 TSI 4motion	140 - 147 140 200 - 206	11/14→ 11/18→ 05/15→					
1.6 TDI 2.0 TDI 4motion 2.0 TSI	88 110 - 176 162	08/14→ 08/14→ 08/14→	←	11/14→; +PR 1ZA / 1ZD / 1ZK / 1ZL; 		24.3571-1801.5 241387	- Halter
			←	11/14→; +PR 1ZA / 1ZD / 1ZK / 1ZL; 		24.3571-1802.5 241388	- Halter
			←	11/14→; +PR 1ZC / 1ZG; 		24.3571-1813.5 241479	- Halter
			←	11/14→; +PR 1ZC / 1ZG; 		24.3571-1814.5 241480	- Halter
			←	+PR 1LA / 1LB; 		24.3601-1727.5 240786	TRW - Halter
			←	+PR 1LA / 1LB; 		24.3601-1728.5 240787	TRW - Halter
			➔	11/14→; +PR 1KZ; 		24.6242-7001.5 241335	ATE + EMot / - Halter + eFSB
			➔	11/14→; +PR 1KZ; 		24.6242-7002.5 241336	ATE + EMot / - Halter + eFSB
			➔	11/14→; +PR 1KU; 		24.6242-7005.5 241337	ATE + EMot / - Halter + eFSB
			➔	11/14→; +PR 2EA; 		24.6242-7005.5 241337	ATE + EMot / - Halter + eFSB
			➔	11/14→; +PR 2EA; 		24.6242-7006.5 241338	ATE + EMot / - Halter + eFSB
			➔	11/14→; +PR 1KU; 		24.6242-7006.5 241338	ATE + EMot / - Halter + eFSB
2.0 TDI	90	07/20→	←	+PR 1ZA / 1ZD / 1ZK / 1ZL; 		24.3571-1801.5 241387	- Halter
			←	+PR 1ZA / 1ZD / 1ZK / 1ZL; 		24.3571-1802.5 241388	- Halter
			←	+PR 1ZC / 1ZG; 		24.3571-1813.5 241479	- Halter
			←	+PR 1ZC / 1ZG; 		24.3571-1814.5 241480	- Halter
			←	+PR 1LA / 1LB; 		24.3601-1727.5 240786	TRW - Halter
			←	+PR 1LA / 1LB; 		24.3601-1728.5 240787	TRW - Halter
			➔	+PR 1KZ; 		24.6242-7001.5 241335	ATE + EMot / - Halter + eFSB
			➔	+PR 1KZ; 		24.6242-7002.5 241336	ATE + EMot / - Halter + eFSB
			➔	+PR 1KU / 2EA; 		24.6242-7005.5 241337	ATE + EMot / - Halter + eFSB
			➔	+PR 1KU / 2EA; 		24.6242-7006.5 241338	ATE + EMot / - Halter + eFSB
Feder, Bremssattel							
1.4 GTE Hybrid 1.4 TSI	160 92 - 110	06/15→ 11/14→	➔		2	11.8116-0340.1 390595	ATE
1.4 TSI 4motion 1.5 TSI 1.6 TDI 1.8 TSI 2.0 TDI	110 110 88 132 81 - 147	02/15→ 08/18→ 08/14→ 02/15→ 11/14→					
2.0 TDI 4motion 2.0 TSI 2.0 TSI 4motion	110 - 176 140 - 162 200 - 206	08/14→ 08/14→ 05/15→					
Führungshülzensatz, Bremssattel							
1.4 GTE Hybrid 1.4 TSI	160 92 - 110	06/15→ 11/14→	➔			11.0101-5407.2 260011	ATE
1.4 TSI 4motion 1.5 TSI 1.6 TDI 1.8 TSI 2.0 TDI	110 110 88 132 81 - 147	02/15→ 08/18→ 08/14→ 02/15→ 11/14→					
2.0 TDI 4motion 2.0 TSI 2.0 TSI 4motion	110 - 176 140 - 162 200 - 206	08/14→ 08/14→ 05/15→					
→							











	kW			 	! #		
VW - PASSAT B8 Variant (3G5, CB5) 08/14→							
Führungsbolzen, Bremssattel							
1.4 GTE Hybrid 1.4 TSI	160 92 - 110	06/15→ 11/14→	➔		2	11.8171-0008.1 990049	ATE
1.4 TSI 4motion 1.5 TSI 1.6 TDI 1.8 TSI 2.0 TDI	110 110 88 132 81 - 147	02/15→ 08/18→ 08/14→ 02/15→ 11/14→					
2.0 TDI 4motion 2.0 TSI 2.0 TSI 4motion	110 - 176 140 - 162 200 - 206	08/14→ 08/14→ 05/15→					
 Bremsschlauch							
1.4 GTE Hybrid 1.4 TSI	160 92 - 110	06/15→ 11/14→	➔		2	83.8247-0636.3 331536	L= 637
1.4 TSI 4motion 1.5 TSI 1.8 TSI 2.0 TDI	110 110 132 81 - 147	02/15→ 08/18→ 02/15→ 11/14→	➔		2	24.5143-0280.3 331683	L= 300
2.0 TDI 4motion 2.0 TSI 2.0 TSI 4motion	140 - 147 140 200 - 206	11/14→ 11/18→ 05/15→					
1.6 TDI 2.0 TDI 4motion	88 110 - 176	08/14→ 08/14→	➔	11/14→	2	83.8247-0636.3 331536	L= 637
2.0 TSI	162	08/14→	➔	11/14→	2	24.5143-0280.3 331683	L= 300
Stellelement, Feststellbremse Bremssattel							
1.4 GTE Hybrid 1.4 TSI	160 92 - 110	06/15→ 11/14→	➔	+PR 1KU / 1KZ / 2EA; ☐		11.9282-1001.3 250159	ATE
1.4 TSI 4motion 1.5 TSI 1.6 TDI 1.8 TSI 2.0 TDI	110 110 88 132 81 - 147	02/15→ 08/18→ 08/14→ 02/15→ 11/14→	➔	+PR 1KU / 1KZ / 2EA; ☐		11.9282-1002.3 250160	ATE
2.0 TDI 4motion 2.0 TSI 2.0 TSI 4motion	110 - 176 140 - 162 200 - 206	08/14→ 08/14→ 05/15→					
VW - PASSAT B9 Variant (CJ5) 10/23→							
Führungshülzensatz, Bremssattel							
1.5 eTSI 1.5 TSI eHybrid	110 150 - 200	10/23→ 03/24→	➔			11.0101-5407.2 260011	ATE
2.0 TDI 2.0 TDI 4motion 2.0 TSI 4motion	90 - 110 142 195	04/24→ 10/23→ 05/24→					
Führungsbolzen, Bremssattel							
1.5 eTSI 1.5 TSI eHybrid	110 150 - 200	10/23→ 03/24→	➔		2	11.8171-0008.1 990049	ATE
2.0 TDI 2.0 TDI 4motion 2.0 TSI 4motion	90 - 110 142 195	04/24→ 10/23→ 05/24→					
 Bremsschlauch							
1.5 eTSI 1.5 TSI eHybrid	110 150 - 200	10/23→ 03/24→	➔		2	83.8247-0636.3 331536	L= 637
2.0 TDI 2.0 TDI 4motion 2.0 TSI 4motion	90 - 110 142 195	04/24→ 10/23→ 05/24→	➔		2	24.5143-0280.3 331683	L= 300













































	kw			 	! #			
VW - PASSAT CC B6 (357) 02/08—06/12								
Bremssattel								
1.4 TSI MultiFuel	118	01/11→01/12	←	→ 09/11; +PR 1LH / 1ZM / 1ZG; 		24.3541-9553.5	241025	ATE - Halter
1.8 TSI	118	06/08→01/12	←	→ 09/11; +PR 1LH / 1ZM / 1ZG; 		24.3541-9554.5	241026	ATE - Halter
2.0 TDI	103 - 125	06/08→01/12	←	→ 09/11; +PR 1LK; 		24.3576-9995.5	240962	ATE - Halter
2.0 TDI 4motion	103 - 125	08/09→01/12	←	→ 09/11; +PR 1LK; 		24.3576-9996.5	240963	ATE - Halter
2.0 TFSI	147	06/08→01/12	←	→ 09/11; +PR 1LA / 1LB; 		24.3601-1727.5	240786	TRW - Halter
2.0 TSI	155	11/10→01/12	←	→ 09/11; +PR 1LA / 1LB; 		24.3601-1728.5	240787	TRW - Halter
3.6 FSI 4motion	206	06/08→01/12	←	→ 09/11; +PR 1LA / 1LB; 		24.6238-1705.5	241217	TRW - Halter + eFSB
			→	→ 09/11; +PR 1KU; 		24.6238-1706.5	241218	TRW - Halter + eFSB
			→	→ 09/11; +PR 1KW; 		24.6241-1709.5	240994	TRW + EMot / - Halter + FSB
			→	→ 09/11; +PR 1KW; 		24.6241-1710.5	240995	TRW + EMot / - Halter + FSB
			→	→ 09/11; +PR 2EA; 		24.6241-1711.5	240713	TRW + EMot / - Halter + FSB
			→	→ 09/11; +PR 2EA; 		24.6241-1712.5	240714	TRW + EMot / - Halter + FSB
1.8 TSI	112	11/08→05/10	←	+PR 1LH / 1ZM / 1ZG; 		24.3541-9553.5	241025	ATE - Halter
2.0 BlueTDI	105	05/09→11/10	←	+PR 1LH / 1ZM / 1ZG; 		24.3541-9554.5	241026	ATE - Halter
2.0 TDI	100 - 120	02/08→05/11	←	+PR 1LK; 		24.3576-9995.5	240962	ATE - Halter
3.6 FSI 4motion	220	02/08→12/11	←	+PR 1LK; 		24.3576-9996.5	240963	ATE - Halter
			←	+PR 1LA / 1LB; 		24.3601-1727.5	240786	TRW - Halter
			←	+PR 1LA / 1LB; 		24.3601-1728.5	240787	TRW - Halter
			→	+PR 1KU; 		24.6238-1705.5	241217	TRW - Halter + eFSB
			→	+PR 1KU; 		24.6238-1706.5	241218	TRW - Halter + eFSB
			→	+PR 1KW; 		24.6241-1709.5	240994	TRW + EMot / - Halter + FSB
			→	+PR 1KW; 		24.6241-1710.5	240995	TRW + EMot / - Halter + FSB
			→	+PR 2EA; 		24.6241-1711.5	240713	TRW + EMot / - Halter + FSB
			→	+PR 2EA; 		24.6241-1712.5	240714	TRW + EMot / - Halter + FSB
Halter, Bremssattel								
1.4 TSI MultiFuel	118	01/11→01/12	←	→ 09/11; +PR 1LK		11.0230-0663.1	260131	ATE
1.8 TSI	118	06/08→01/12	←	→ 09/11; +PR 1LH / 1ZM / 1ZG		11.0230-0783.1	260133	ATE
2.0 TDI	103 - 125	06/08→01/12	←	→ 09/11; +PR 1LH / 1ZM / 1ZG				
2.0 TDI 4motion	103 - 125	08/09→01/12						
2.0 TFSI	147	06/08→01/12						
2.0 TSI	155	11/10→01/12						
3.6 FSI 4motion	206	06/08→01/12						
1.8 TSI	112	11/08→05/10	←	+PR 1LK		11.0230-0663.1	260131	ATE
2.0 BlueTDI	105	05/09→11/10	←	+PR 1LH / 1ZM / 1ZG		11.0230-0783.1	260133	ATE
2.0 TDI	100 - 120	02/08→05/11	←	+PR 1LH / 1ZM / 1ZG				
3.6 FSI 4motion	220	02/08→12/11						
Feder, Bremssattel								
1.4 TSI MultiFuel	118	01/11→01/12	←	→ 09/11; +PR 1LH / 1ZM / 1ZG	2	11.8116-0351.1	390538	ATE
1.8 TSI	118	06/08→01/12	←	→ 09/11; +PR 1LK	2	11.8116-0410.2	390589	ATE
2.0 TDI	103 - 125	06/08→01/12						
2.0 TDI 4motion	103 - 125	08/09→01/12						
2.0 TFSI	147	06/08→01/12						
2.0 TSI	155	11/10→01/12						
3.6 FSI 4motion	206	06/08→01/12						
1.8 TSI	112	11/08→05/10	←	+PR 1LH / 1ZM / 1ZG	2	11.8116-0351.1	390538	ATE
2.0 BlueTDI	105	05/09→11/10	←	+PR 1LK	2	11.8116-0410.2	390589	ATE
2.0 TDI	100 - 120	02/08→05/11	←	+PR 1LK				
3.6 FSI 4motion	220	02/08→12/11						
Führungshülzensatz, Bremssattel								
1.4 TSI MultiFuel	118	01/11→01/12	←	→ 09/11; +PR 1LH / 1ZM / 1ZG		11.0101-5409.2	260035	ATE
1.8 TSI	118	06/08→01/12	←	→ 09/11; +PR 1LK		11.0101-5409.2	260035	ATE
2.0 TDI	103 - 125	06/08→01/12						
2.0 TDI 4motion	103 - 125	08/09→01/12						
2.0 TFSI	147	06/08→01/12						
2.0 TSI	155	11/10→01/12						
3.6 FSI 4motion	206	06/08→01/12						
1.8 TSI	112	11/08→05/10	←	+PR 1LH / 1ZM / 1ZG		11.0101-5409.2	260035	ATE
→								



























































	kw					! #			
VW - PASSAT CC B6 (357) 02/08→06/12									
Führungshülzensatz, Bremsattel									
2.0 BlueTDI	105	05/09→11/10	←	+PR 1LK			11.0101-5409.2	260035	ATE
2.0 TDI	100 - 120	02/08→05/11							
3.6 FSI 4motion	220	02/08→12/11							
Führungsbolzen, Bremsattel									
1.4 TSI MultiFuel	118	01/11→01/12		→ 09/11; +PR 1LK	2	11.8171-0008.1	990049		ATE
1.8 TSI	118	06/08→01/12							
2.0 TDI	103 - 125	06/08→01/12		→ 09/11; +PR 1LH / 1ZM / 1ZG	2	11.8171-0008.1	990049		ATE
2.0 TDI 4motion	103 - 125	08/09→01/12							
2.0 TFSI	147	06/08→01/12							
2.0 TSI	155	11/10→01/12							
3.6 FSI 4motion	206	06/08→01/12							
1.8 TSI	112	11/08→05/10		+PR 1LH / 1ZM / 1ZG	2	11.8171-0008.1	990049		ATE
2.0 BlueTDI	105	05/09→11/10							
2.0 TDI	100 - 120	02/08→05/11		+PR 1LK	2	11.8171-0008.1	990049		ATE
3.6 FSI 4motion	220	02/08→12/11							
Bremsschlauch									
1.4 TSI MultiFuel	118	01/11→01/12	←	→ 09/11; +PR 1LM	2	83.7249-0536.3	330900		L= 536
1.8 TSI	118	06/08→01/12	←						
2.0 TDI	103 - 125	06/08→01/12	←	→ 09/11; +PR 1LH / 1ZM / 1ZG	2	83.7847-0602.3	331340		L= 603
2.0 TDI 4motion	103 - 125	08/09→01/12	→	→ 09/11; +PR 1KW	2	24.5143-0257.3	331167		L= 257
2.0 TFSI	147	06/08→01/12	→						
2.0 TSI	155	11/10→01/12	→	→ 09/11; +PR 1KU / 2EA	2	24.5204-0233.3	331430		L= 233
3.6 FSI 4motion	206	06/08→01/12	→						
1.8 TSI	112	11/08→05/10	←	+PR 1LM	2	83.7249-0536.3	330900		L= 536
2.0 BlueTDI	105	05/09→11/10	←	+PR 1LH / 1ZM / 1ZG	2	83.7847-0602.3	331340		L= 603
2.0 TDI	100 - 120	02/08→05/11	→	+PR 1KW	2	24.5143-0257.3	331167		L= 257
			→	+PR 1KU / 2EA	2	24.5204-0233.3	331430		L= 233
3.6 FSI 4motion	220	02/08→12/11	←	+PR 1LM	2	83.7249-0536.3	330900		L= 536
			←	04/08→ 09/11; +PR 1LH / 1ZM / 1ZG	2	83.7847-0602.3	331340		L= 603
			→	+PR 1KW	2	24.5143-0257.3	331167		L= 257
			→	+PR 1KU / 2EA	2	24.5204-0233.3	331430		L= 233
VW - PHAETON (3D1, 3D2, 3D3, 3D4, 3D6, 3D7, 3D8, 3D9) 04/02→03/16									
Feder, Bremsattel									
3.0 V6 TDI 4motion	165 - 180	09/04→03/16		+PR 1ZK / 1ZL	2	11.8116-0347.2	390535		ATE
3.2 V6	177	04/02→05/05							
3.2 V6 4motion	177	02/04→11/08							
3.6 V6 4motion	206	11/08→03/16							
4.2 V8 4motion	246	05/03→03/16							
5.0 V10 TDI 4motion	230	11/02→10/06							
6.0 W12 4motion	309 - 331	04/02→03/16							
3.0 V6 TDI 4motion	171	06/07→11/08		04/08→; +PR 1ZK / 1ZL	2	11.8116-0347.2	390535		ATE
Führungsbolzen, Bremsattel									
3.0 V6 TDI 4motion	165 - 180	09/04→03/16		+PR 1ZK / 1ZL		11.8171-0067.1	250153		ATE
3.2 V6	177	04/02→05/05							
3.2 V6 4motion	177	02/04→11/08							
3.6 V6 4motion	206	11/08→03/16							
4.2 V8 4motion	246	05/03→03/16							
5.0 V10 TDI 4motion	230	11/02→10/06							
6.0 W12 4motion	309 - 331	04/02→03/16							
3.0 V6 TDI 4motion	171	06/07→11/08		04/08→; +PR 1ZK / 1ZL		11.8171-0067.1	250153		ATE
Bremsschlauch									
3.0 V6 TDI 4motion	165 - 180	09/04→03/16	←		2	83.7849-0419.3	331114		L= 422
3.2 V6	177	04/02→05/05	→	☐		83.7849-0145.3	331106		L= 145
3.2 V6 4motion	177	02/04→11/08	→	☐		83.7858-0165.3	331107		L= 165
3.6 V6 4motion	206	11/08→03/16							
4.2 V8 4motion	246	05/03→03/16							
5.0 V10 TDI 4motion	230	11/02→10/06							
6.0 W12 4motion	309 - 331	04/02→03/16							
→									









	kw					! #		
VW - PHAETON (3D1, 3D2, 3D3, 3D4, 3D6, 3D7, 3D8, 3D9) 04/02→03/16								
Bremsschlauch								
3.0 V6 TDI 4motion	171	06/07→11/08	←	04/08→	2	83.7849-0419.3	331114	L= 422
			→	04/08→; 		83.7849-0145.3	331106	L= 145
			→	04/08→; 		83.7858-0165.3	331107	L= 165
VW - POLO (6N2) 10/99→10/01								
Bremssattel								
1.0 1.7 SDI	37 44	10/99→09/01	←			24.3481-1735.5	240283	ATE - Halter
			←			24.3481-1736.5	240284	ATE - Halter
1.4 1.9 D 1.9 SDI	40 - 44 47 47	10/99→09/01	←	6N-TY140001→; 		24.3481-1735.5	240283	ATE - Halter
			←	6N-TW082001→; 		24.3481-1735.5	240283	ATE - Halter
			←	6N-TW082001→; 		24.3481-1736.5	240284	ATE - Halter
			←	6N-TY140001→; 		24.3481-1736.5	240284	ATE - Halter
			←	6N-SW008501→ 6N-TW082000; 		24.3481-1749.5	240281	ATE - Halter
			←	6N-SY087411→ 6N-TY140000; 		24.3481-1749.5	240281	ATE - Halter
			←	6N-SY087411→ 6N-TY140000; 		24.3481-1750.5	240282	ATE - Halter
			←	6N-SW008501→ 6N-TW082000; 		24.3481-1750.5	240282	ATE - Halter
1.4 16V	55	10/99→09/01	←	- ABS; 		24.3481-1735.5	240283	ATE - Halter
			←	- ABS; 		24.3481-1736.5	240284	ATE - Halter
			←	+ ABS; 		24.3541-1779.5	240249	TRW - Halter
			←	+ ABS; 		24.3541-1780.5	240250	TRW - Halter
			→	+ ABS; 		24.3344-1711.5	240894	TRW - Halter
			→	+ ABS; 		24.3344-1712.5	240895	TRW - Halter
1.4 16V	74	10/99→09/01	←			24.3541-1779.5	240249	TRW - Halter
			←			24.3541-1780.5	240250	TRW - Halter
			→			24.3344-1711.5	240894	TRW - Halter
			→			24.3344-1712.5	240895	TRW - Halter
1.4 TDI	55	10/99→09/01	←			24.3541-1779.5	240249	TRW - Halter
			←			24.3541-1780.5	240250	TRW - Halter
			→	+ ABS; 		24.3344-1711.5	240894	TRW - Halter
			→	+ ABS; 		24.3344-1712.5	240895	TRW - Halter
1.6 16V GTI	92	10/99→09/01	→			24.3344-1711.5	240894	TRW - Halter
			→			24.3344-1712.5	240895	TRW - Halter
Führungshülzensatz, Bremssattel								
1.0 1.7 SDI	37 44	10/99→09/01	←			11.0101-4801.2	260006	ATE
			←			24.0102-4801.2	260085	ATE
1.4	40 - 44	10/99→09/01	←	6N-TW082001→		11.0101-4801.2	260006	ATE
			←	6N-TY140001→		24.0102-4801.2	260085	ATE
			←	6N-SY087411→ 6N-TY140000		11.0101-4801.2	260006	ATE
			←	6N-SW008501→ 6N-TW082000		24.0102-4801.2	260085	ATE
			←	6N-SW008501→ 6N-TW082000		11.0101-4801.2	260006	ATE
1.4 16V	55	10/99→09/01	←	- ABS		11.0101-4801.2	260006	ATE
			←	- ABS		24.0102-4801.2	260085	ATE
1.9 D 1.9 SDI	47 47	10/99→09/01	←	6N-TW082001→		11.0101-4801.2	260006	ATE
			←	6N-TY140001→		24.0102-4801.2	260085	ATE
			←	6N-SY087411→ 6N-TY140000		11.0101-4801.2	260006	ATE
			←	6N-SW008501→ 6N-TW082000		24.0102-4801.2	260085	ATE
			←	6N-SW008501→ 6N-TW082000		11.0101-4801.2	260006	ATE
			←	6N-SW008501→ 6N-TW082000		24.0102-4801.2	260085	ATE
			←	→ 6N-SW008500		11.0101-4803.2	260008	ATE
←	→ 6N-SY087410		24.0102-4803.2	260086	ATE			
←	→ 6N-SY087410		11.0101-4803.2	260008	ATE			



































	kw			 	! #		
VW - POLO (6N2) 10/99→10/01							
Führungshülensatz, Bremsattel							
1.9 D	47	10/99→09/01	←	→ 6N-SY087410		24.0102-4803.2	260086 ATE
1.9 SDI	47	10/99→09/01					
 Bremsschlauch							
1.0	37	10/99→09/01	←		2	24.5147-0385.3	331427 L= 384
1.4	40 - 44	10/99→09/01	→		2	24.5201-0141.3	331778 L= 165
1.7 SDI	44	10/99→09/01					
1.9 D	47	10/99→09/01					
1.9 SDI	47	10/99→09/01					
1.4 16V	55	10/99→09/01	←		2	24.5147-0385.3	331427 L= 384
1.4 TDI	55	10/99→09/01	→	- ABS	2	24.5201-0141.3	331778 L= 165
1.4 16V	74	10/99→09/01	←		2	24.5143-0439.3	331411 L= 439
			→			24.5147-0385.3	331427 L= 384
			→		2	24.5201-0141.3	331778 L= 165
1.6 16V GTI	92	10/99→09/01	←		2	24.5147-0385.3	331427 L= 384
VW - POLO III CLASSIC (6V2) 01/95→11/09							
 Bremsattel							
1.6	74	11/02→07/06	←	☐		24.3541-1609.5	240039 TRW - Halter
2.0	85	08/99→09/01					
90 1.9 TDI	66	09/96→09/01	←	☐		24.3541-1610.5	240040 TRW - Halter
100 1.6	74	12/95→09/01	←	05/96→; ☐		24.3541-1609.5	240039 TRW - Halter
75 1.6	55	11/95→09/01	←	05/96→; ☐		24.3541-1610.5	240040 TRW - Halter
110 1.9 TDI	81	06/98→01/02	←	→ 09/01; ☐		24.3541-1609.5	240039 TRW - Halter
			←	→ 09/01; ☐		24.3541-1610.5	240040 TRW - Halter
			→	10/99→ 09/01; ☐		24.3344-1711.5	240894 TRW - Halter
			→	10/99→ 09/01; ☐		24.3344-1712.5	240895 TRW - Halter
			→	→ 09/99; ☐		24.3384-1737.5	240301 TRW - Halter
			→	→ 09/99; ☐		24.3384-1738.5	240302 TRW - Halter
60 1.4	44	12/95→09/01	←	→ 6K-V-022628; - ABS; ☐		24.3481-1745.5	240277 ATE - Halter
75 1.4 16V	55	10/99→09/01	←	→ 6K-V-022628; - ABS; ☐		24.3481-1746.5	240278 ATE - Halter
90 1.8	66	01/97→09/01	←	03/98→; ☐		24.3541-1609.5	240039 TRW - Halter
			←	03/98→; ☐		24.3541-1610.5	240040 TRW - Halter
Führungshülensatz, Bremsattel							
1.9 SDI	48	06/96→09/01	←			11.0101-4801.2	260006 ATE
57 1.7 SDI	42	07/97→09/01				24.0102-4801.2	260085 ATE
60 1.4	44	12/95→09/01	←	6K-V-022629→		11.0101-4801.2	260006 ATE
75 1.4 16V	55	10/99→09/01				24.0102-4801.2	260085 ATE
			←	→ 6K-V-022628; + ABS		11.0101-4801.2	260006 ATE
						24.0102-4801.2	260085 ATE
			←	→ 6K-V-022628; - ABS		11.0101-4803.2	260008 ATE
						24.0102-4803.2	260086 ATE
68 1.9 SDI	50	08/99→01/02	←	→ 09/01		11.0101-4801.2	260006 ATE
						24.0102-4801.2	260085 ATE
75 1.6	55	11/95→09/01	←	05/96→		11.0101-4801.2	260006 ATE
						24.0102-4801.2	260085 ATE
Zubehörsatz, Bremsattel							
1.6	74	11/02→07/06	←			24.0101-4301.2	260047 TRW
2.0	85	08/99→09/01					
90 1.9 TDI	66	09/96→09/01					
100 1.6	74	12/95→09/01	←	05/96→		24.0101-4301.2	260047 TRW
75 1.6	55	11/95→09/01					
110 1.9 TDI	81	06/98→01/02	←	→ 09/01		24.0101-4301.2	260047 TRW
90 1.8	66	01/97→09/01	←	03/98→		24.0101-4301.2	260047 TRW
 Bremsschlauch							
1.6	74	11/02→07/06	←		2	24.5105-0442.3	331432 L= 442
			→		2	24.5201-0141.3	331778 L= 165
						24.5230-0143.3	330402 L= 143
1.9 SDI	48	06/96→09/01	←		2	24.5105-0442.3	331432 L= 442
2.0	85	08/99→09/01					
→							

	kw			 	! #			
VW - POLO III CLASSIC (6V2) 01/95→11/09								
 Bremsschlauch								
57 1.7 SDI 60 1.4 75 1.6 90 1.9 TDI 100 1.6	42 44 55 66	07/97→09/01 12/95→09/01 11/95→09/01 09/96→09/01	→ → → ←	10/99→ → 09/99 05/96→ 10/99→ 05/96→ 09/99	2 2 2 2 2	24.5201-0141.3 24.5230-0143.3 24.5105-0442.3 24.5201-0141.3 24.5230-0143.3	331778 330402 331432 331778 330402	L= 165 L= 143 L= 442 L= 165 L= 143
110 1.9 TDI 68 1.9 SDI	81 50	06/98→01/02 08/99→01/02	← → →	→ 09/01 10/99→ 09/01 → 09/99	2 2 2	24.5105-0442.3 24.5201-0141.3 24.5230-0143.3	331432 331778 330402	L= 442 L= 165 L= 143
75 1.4 16V	55	10/99→09/01	← →		2 2	24.5105-0442.3 24.5201-0141.3	331432 331778	L= 442 L= 165
90 1.8	66	01/97→09/01	← → →	03/98→ 10/99→ 03/98→ 09/99	2 2 2	24.5105-0442.3 24.5201-0141.3 24.5230-0143.3	331432 331778 330402	L= 442 L= 165 L= 143
VW - POLO IV (9N_, 9A_) 10/01→10/14								
 Bremssattel								
1.2 1.4 FSI 1.6 1.6 Flex	40 63 74 74	01/02→05/07 02/02→07/06 08/02→05/05 06/08→04/09	← ← ← ← ← ← → → → →	+PR 1LM / 1ZN;  +PR 1LM / 1ZN;  +PR 1LN / 1ZH / 1ZD;  +PR 1LN / 1ZH / 1ZD;  +PR 1LQ / 1LR / 1ZF / 1ZG;  +PR 1LQ / 1LR / 1ZF / 1ZG;  +PR 1KD / 1KS / 1KV;  +PR 1KD / 1KS / 1KV;  +PR 1KK / 1KT;  +PR 1KK / 1KT; 		24.3481-1735.5 24.3481-1736.5 24.3541-1797.5 24.3541-1798.5 24.3541-9549.5 24.3541-9550.5 24.3344-1709.5 24.3344-1710.5 24.3384-1729.5 24.3384-1730.5	240283 240284 240856 240857 241023 241024 240810 240811 240816 240817	ATE - Halter ATE - Halter TRW - Halter TRW - Halter ATE - Halter ATE - Halter TRW - Halter TRW - Halter TRW - Halter TRW - Halter
1.2 1.2 12V 1.4 16V 1.4 BiFuel 1.4 TDI 1.6 16V 1.8 GTI 1.9 TDI	44 51 59 60 51 - 59 77 110 96	05/07→11/09 05/07→11/09 05/06→11/09 05/06→11/09 04/05→11/09 05/06→11/09 09/05→11/09 11/03→11/09	← ← ← ← ← ← ← ← ← ← → → → →	→ 05/09; +PR 1LM / 1ZN;  → 05/09; +PR 1LM / 1ZN;  → 05/09; +PR 1LN / 1ZH / 1ZD;  → 05/09; +PR 1LN / 1ZH / 1ZD;  → 05/09; +PR 1LQ / 1LR / 1ZF / 1ZG;  → 05/09; +PR 1LQ / 1LR / 1ZF / 1ZG;  → 05/09; +PR 1KD / 1KS / 1KV;  → 05/09; +PR 1KD / 1KS / 1KV;  → 05/09; +PR 1KK / 1KT;  → 05/09; +PR 1KK / 1KT; 		24.3481-1735.5 24.3481-1736.5 24.3541-1797.5 24.3541-1798.5 24.3541-9549.5 24.3541-9550.5 24.3344-1709.5 24.3344-1710.5 24.3384-1729.5 24.3384-1730.5	240283 240284 240856 240857 241023 241024 240810 240811 240816 240817	ATE - Halter ATE - Halter TRW - Halter TRW - Halter ATE - Halter ATE - Halter TRW - Halter TRW - Halter TRW - Halter TRW - Halter
1.2 12V 1.4 16V 1.4 TDI	47 55 - 74 55	10/01→07/07 10/01→05/08 10/01→06/05	← ← ← ← ← ← ← ← ← ← → → →	11/01→; +PR 1LM / 1ZN;  11/01→; +PR 1LM / 1ZN;  11/01→; +PR 1LN / 1ZH / 1ZD;  11/01→; +PR 1LN / 1ZH / 1ZD;  11/01→; +PR 1LQ / 1LR / 1ZF / 1ZG;  11/01→; +PR 1LQ / 1LR / 1ZF / 1ZG;  11/01→; +PR 1KD / 1KS / 1KV;  11/01→; +PR 1KD / 1KS / 1KV;  11/01→; +PR 1KK / 1KT;  11/01→; +PR 1KK / 1KT; 		24.3481-1735.5 24.3481-1736.5 24.3541-1797.5 24.3541-1798.5 24.3541-9549.5 24.3541-9550.5 24.3344-1709.5 24.3344-1710.5 24.3384-1729.5 24.3384-1730.5	240283 240284 240856 240857 241023 241024 240810 240811 240816 240817	ATE - Halter ATE - Halter TRW - Halter TRW - Halter ATE - Halter ATE - Halter TRW - Halter TRW - Halter TRW - Halter TRW - Halter
1.4	61	08/02→11/09	← ← ← ← ←	05/06→ 05/09; +PR 1LM / 1ZN;  05/06→ 05/09; +PR 1LM / 1ZN;  05/06→ 05/09; +PR 1LN / 1ZH / 1ZD;  05/06→ 05/09; +PR 1LN / 1ZH / 1ZD;  05/06→ 05/09; +PR 1LQ / 1LR / 1ZF / 1ZG; 		24.3481-1735.5 24.3481-1736.5 24.3541-1797.5 24.3541-1798.5 24.3541-9549.5	240283 240284 240856 240857 241023	ATE - Halter ATE - Halter TRW - Halter TRW - Halter ATE - Halter
→								

































	kw			 	! #			
VW - POLO IV (9N_, 9A_) 10/01→10/14								
Bremssattel								
1.4	61	08/02→11/09	←	05/06→ 05/09; +PR 1LQ / 1LR / 1ZF / 1ZG; 		24.3541-9550.5	241024	ATE - Halter
			→	05/06→ 05/09; +PR 1KD / 1KS / 1KV; 		24.3344-1709.5	240810	TRW - Halter
			→	05/06→ 05/09; +PR 1KD / 1KS / 1KV; 		24.3344-1710.5	240811	TRW - Halter
			→	05/06→ 05/09; +PR 1KK / 1KT; 		24.3384-1729.5	240816	TRW - Halter
			→	05/06→ 05/09; +PR 1KK / 1KT; 		24.3384-1730.5	240817	TRW - Halter
1.8 GTI Cup Edition	132	05/06→11/09	←	06/06→ 05/09; +PR 1LM / 1ZN; 		24.3481-1735.5	240283	ATE - Halter
			←	06/06→ 05/09; +PR 1LM / 1ZN; 		24.3481-1736.5	240284	ATE - Halter
			←	06/06→ 05/09; +PR 1LN / 1ZH / 1ZD; 		24.3541-1797.5	240856	TRW - Halter
			←	06/06→ 05/09; +PR 1LN / 1ZH / 1ZD; 		24.3541-1798.5	240857	TRW - Halter
			←	06/06→ 05/09; +PR 1LQ / 1LR / 1ZF / 1ZG; 		24.3541-9549.5	241023	ATE - Halter
			←	06/06→ 05/09; +PR 1LQ / 1LR / 1ZF / 1ZG; 		24.3541-9550.5	241024	ATE - Halter
			→	06/06→ 05/09; +PR 1KD / 1KS / 1KV; 		24.3344-1709.5	240810	TRW - Halter
			→	06/06→ 05/09; +PR 1KD / 1KS / 1KV; 		24.3344-1710.5	240811	TRW - Halter
			→	06/06→ 05/09; +PR 1KK / 1KT; 		24.3384-1729.5	240816	TRW - Halter
			→	06/06→ 05/09; +PR 1KK / 1KT; 		24.3384-1730.5	240817	TRW - Halter
1.9 SDI	47	10/01→11/09	←	11/01→ 05/09; +PR 1LM / 1ZN; 		24.3481-1735.5	240283	ATE - Halter
			←	11/01→ 05/09; +PR 1LM / 1ZN; 		24.3481-1736.5	240284	ATE - Halter
			←	11/01→ 05/09; +PR 1LN / 1ZH / 1ZD; 		24.3541-1797.5	240856	TRW - Halter
			←	11/01→ 05/09; +PR 1LN / 1ZH / 1ZD; 		24.3541-1798.5	240857	TRW - Halter
			←	11/01→ 05/09; +PR 1LQ / 1LR / 1ZF / 1ZG; 		24.3541-9549.5	241023	ATE - Halter
			←	11/01→ 05/09; +PR 1LQ / 1LR / 1ZF / 1ZG; 		24.3541-9550.5	241024	ATE - Halter
			→	11/01→ 05/09; +PR 1KK / 1KT; 		24.3384-1729.5	240816	TRW - Halter
			→	11/01→ 05/09; +PR 1KK / 1KT; 		24.3384-1730.5	240817	TRW - Halter
1.9 TDI	74	10/01→11/09	←	11/01→ 05/09; +PR 1LM / 1ZN; 		24.3481-1735.5	240283	ATE - Halter
			←	11/01→ 05/09; +PR 1LM / 1ZN; 		24.3481-1736.5	240284	ATE - Halter
			←	11/01→ 05/09; +PR 1LN / 1ZH / 1ZD; 		24.3541-1797.5	240856	TRW - Halter
			←	11/01→ 05/09; +PR 1LN / 1ZH / 1ZD; 		24.3541-1798.5	240857	TRW - Halter
			←	11/01→ 05/09; +PR 1LQ / 1LR / 1ZF / 1ZG; 		24.3541-9549.5	241023	ATE - Halter
			←	11/01→ 05/09; +PR 1LQ / 1LR / 1ZF / 1ZG; 		24.3541-9550.5	241024	ATE - Halter
			→	11/01→ 05/09; +PR 1KD / 1KS / 1KV; 		24.3344-1709.5	240810	TRW - Halter
			→	11/01→ 05/09; +PR 1KD / 1KS / 1KV; 		24.3344-1710.5	240811	TRW - Halter
			→	11/01→ 05/09; +PR 1KK / 1KT; 		24.3384-1729.5	240816	TRW - Halter
			→	11/01→ 05/09; +PR 1KK / 1KT; 		24.3384-1730.5	240817	TRW - Halter
Feder, Bremssattel								
1.2	40	01/02→05/07		+PR 1LJ	2	11.8116-0143.1	390513	ATE
1.4 FSI	63	02/02→07/06						
1.6	74	08/02→05/05						
1.6 Flex	74	06/08→04/09						
1.2	44	05/07→11/09		→ 05/09; +PR 1LJ	2	11.8116-0143.1	390513	ATE
1.2 12V	51	05/07→11/09						
1.4 16V	59	05/06→11/09						
1.4 BiFuel	60	05/06→11/09						
1.4 TDI	51 - 59	04/05→11/09						
1.6 16V	77	05/06→11/09						
1.8 GTI	110	09/05→11/09						
1.9 TDI	96	11/03→11/09						
1.2 12V	47	10/01→07/07		11/01→; +PR 1LJ	2	11.8116-0143.1	390513	ATE
1.4 16V	55 - 74	10/01→05/08						
1.4 TDI	55	10/01→06/05						
1.4	61	08/02→11/09		05/06→ 05/09; +PR 1LJ	2	11.8116-0143.1	390513	ATE
1.8 GTI Cup Edition	132	05/06→11/09		06/06→ 05/09; +PR 1LJ	2	11.8116-0143.1	390513	ATE
1.9 SDI	47	10/01→11/09		11/01→ 05/09; +PR 1LJ	2	11.8116-0143.1	390513	ATE
1.9 TDI	74	10/01→11/09						
→								













































	kW			 	! #		
VW - POLO IV (9N_, 9A_) 10/01→10/14							
Führungshülzensatz, Bremsattel							
1.2	40	01/02→05/07	←	+PR 1LQ / 1LR / 1ZF / 1ZG		11.0101-5409.2 260035	ATE
1.4 FSI	63	02/02→07/06					
1.6	74	08/02→05/05	←	+PR 1LJ		11.0101-5409.2 260035	ATE
1.6 Flex	74	06/08→04/09					
1.2	44	05/07→11/09	←	→ 05/09; +PR 1LQ / 1LR / 1ZF / 1ZG		11.0101-5409.2 260035	ATE
1.2 12V	51	05/07→11/09					
1.4 16V	59	05/06→11/09	←	→ 05/09; +PR 1LJ		11.0101-5409.2 260035	ATE
1.4 BiFuel	60	05/06→11/09					
1.4 TDI	51 - 59	04/05→11/09					
1.6 16V	77	05/06→11/09					
1.8 GTI	110	09/05→11/09					
1.9 TDI	96	11/03→11/09					
1.2 12V	47	10/01→07/07	←	11/01→; +PR 1LQ / 1LR / 1ZF / 1ZG		11.0101-5409.2 260035	ATE
1.4 16V	55 - 74	10/01→05/08	←	11/01→; +PR 1LJ		11.0101-5409.2 260035	ATE
1.4 TDI	55	10/01→06/05					
1.4	61	08/02→11/09	←	05/06→ 05/09; +PR 1LQ / 1LR / 1ZF / 1ZG		11.0101-5409.2 260035	ATE
			←	05/06→ 05/09; +PR 1LJ		11.0101-5409.2 260035	ATE
1.8 GTI Cup Edition	132	05/06→11/09	←	06/06→ 05/09; +PR 1LQ / 1LR / 1ZF / 1ZG		11.0101-5409.2 260035	ATE
			←	06/06→ 05/09; +PR 1LJ		11.0101-5409.2 260035	ATE
1.9 SDI	47	10/01→11/09	←	11/01→ 05/09; +PR 1LQ / 1LR / 1ZF / 1ZG		11.0101-5409.2 260035	ATE
1.9 TDI	74	10/01→11/09	←	11/01→ 05/09; +PR 1LJ		11.0101-5409.2 260035	ATE
Führungsbolzen, Bremsattel							
1.2	40	01/02→05/07		+PR 1LJ	2	11.8171-0008.1 990049	ATE
1.4 FSI	63	02/02→07/06					
1.6	74	08/02→05/05					
1.6 Flex	74	06/08→04/09					
1.2	44	05/07→11/09		→ 05/09; +PR 1LJ	2	11.8171-0008.1 990049	ATE
1.2 12V	51	05/07→11/09					
1.4 16V	59	05/06→11/09					
1.4 BiFuel	60	05/06→11/09					
1.4 TDI	51 - 59	04/05→11/09					
1.6 16V	77	05/06→11/09					
1.8 GTI	110	09/05→11/09					
1.9 TDI	96	11/03→11/09					
1.2 12V	47	10/01→07/07		11/01→; +PR 1LJ	2	11.8171-0008.1 990049	ATE
1.4 16V	55 - 74	10/01→05/08					
1.4 TDI	55	10/01→06/05					
1.4	61	08/02→11/09		05/06→ 05/09; +PR 1LJ	2	11.8171-0008.1 990049	ATE
1.8 GTI Cup Edition	132	05/06→11/09		06/06→ 05/09; +PR 1LJ	2	11.8171-0008.1 990049	ATE
1.9 SDI	47	10/01→11/09		11/01→ 05/09; +PR 1LJ	2	11.8171-0008.1 990049	ATE
1.9 TDI	74	10/01→11/09					
Bremsschlauch							
1.2	40	01/02→05/07	←		2	83.6247-0522.3 330595	L= 522
1.4 FSI	63	02/02→07/06					
1.6	74	08/02→05/05	→	+PR 1KD / 1KS / 1KV / 2EJ;  / am Bremsattel		24.1253-0050.3 331148	L= 192 mit Rohrleitung
1.6 Flex	74	06/08→04/09	→	Scheibenbremse;  / am Bremsattel		24.1253-0050.3 331148	L= 192 mit Rohrleitung
			→	Scheibenbremse;  / am Bremsattel		24.1253-0060.3 331149	L= 192 mit Rohrleitung
			→	+PR 1KD / 1KS / 1KV / 2EJ;  / am Bremsattel		24.1253-0060.3 331149	L= 192 mit Rohrleitung
			→		2	24.5201-0141.3 331778	L= 165
1.2	44	05/07→11/09	←	→ 05/09	2	83.6247-0522.3 330595	L= 522
1.2 12V	51	05/07→11/09					
1.4 16V	59	05/06→11/09	→	→ 05/09; Scheibenbremse;  / am Bremsattel		24.1253-0050.3 331148	L= 192 mit Rohrleitung
1.4 BiFuel	60	05/06→11/09					
1.4 TDI	51 - 59	04/05→11/09	→	→ 05/09; +PR 1KD / 1KS / 1KV / 2EJ;  / am Bremsattel		24.1253-0050.3 331148	L= 192 mit Rohrleitung
1.6 16V	77	05/06→11/09	→	→ 05/09; Scheibenbremse;  / am Bremsattel		24.1253-0060.3 331149	L= 192 mit Rohrleitung
1.8 GTI	110	09/05→11/09					
1.9 TDI	96	11/03→11/09	→	→ 05/09; +PR 1KD / 1KS / 1KV / 2EJ;  / am Bremsattel		24.1253-0060.3 331149	L= 192 mit Rohrleitung
			→	→ 05/09	2	24.5201-0141.3 331778	L= 165
1.2 12V	47	10/01→07/07	←	11/01→	2	83.6247-0522.3 330595	L= 522
1.4 16V	55 - 74	10/01→05/08	→	11/01→; Scheibenbremse;  / am Bremsattel		24.1253-0050.3 331148	L= 192 mit Rohrleitung
1.4 TDI	55	10/01→06/05					
			→				

	kw			 	! #			
VW - POLO IV (9N_, 9A_) 10/01→10/14								
 Bremsschlauch								
1.2 12V 1.4 16V 1.4 TDI	47 55 - 74 55	10/01→07/07 10/01→05/08 10/01→06/05	➡ ➡ ➡ ➡	11/01→; +PR 1KD / 1KS / 1KV / 2EJ; ☐ / am Bremssattel 11/01→; Scheibenbremse; ☐ / am Bremssattel 11/01→; +PR 1KD / 1KS / 1KV / 2EJ; ☐ / am Bremssattel 11/01→	2 2 2 2	24.1253-0050.3 24.1253-0060.3 24.1253-0060.3 24.5201-0141.3	331148 331149 331149 331778	L= 192 mit Rohrleitung L= 192 mit Rohrleitung L= 192 mit Rohrleitung L= 165
1.4	61	08/02→11/09	← ➡ ➡ ➡ ➡ ➡	05/06→ 05/09 05/06→ 05/09; +PR 1KD / 1KS / 1KV / 2EJ; ☐ / am Bremssattel 05/06→ 05/09; Scheibenbremse; ☐ / am Bremssattel 05/06→ 05/09; +PR 1KD / 1KS / 1KV / 2EJ; ☐ / am Bremssattel 05/06→ 05/09; Scheibenbremse; ☐ / am Bremssattel 05/06→ 05/09	2 2 2 2 2 2	83.6247-0522.3 24.1253-0050.3 24.1253-0050.3 24.1253-0060.3 24.1253-0060.3 24.5201-0141.3	330595 331148 331148 331149 331149 331778	L= 522 L= 192 mit Rohrleitung L= 192 mit Rohrleitung L= 192 mit Rohrleitung L= 192 mit Rohrleitung L= 165
1.8 GTI Cup Edition	132	05/06→11/09	← ➡ ➡ ➡ ➡	06/06→ 05/09 06/06→ 05/09; +PR 1KD / 1KS / 1KV / 2EJ; ☐ / am Bremssattel 06/06→ 05/09; Scheibenbremse; ☐ / am Bremssattel 06/06→ 05/09; +PR 1KD / 1KS / 1KV / 2EJ; ☐ / am Bremssattel 06/06→ 05/09; Scheibenbremse; ☐ / am Bremssattel 06/06→ 05/09	2 2 2 2 2	83.6247-0522.3 24.1253-0050.3 24.1253-0050.3 24.1253-0060.3 24.1253-0060.3 24.5201-0141.3	330595 331148 331148 331149 331149 331778	L= 522 L= 192 mit Rohrleitung L= 192 mit Rohrleitung L= 192 mit Rohrleitung L= 192 mit Rohrleitung L= 165
1.9 SDI 1.9 TDI	47 74	10/01→11/09 10/01→11/09	← ➡ ➡ ➡ ➡ ➡	11/01→ 05/09 11/01→ 05/09; +PR 1KD / 1KS / 1KV / 2EJ; ☐ / am Bremssattel 11/01→ 05/09; Scheibenbremse; ☐ / am Bremssattel 11/01→ 05/09; +PR 1KD / 1KS / 1KV / 2EJ; ☐ / am Bremssattel 11/01→ 05/09; Scheibenbremse; ☐ / am Bremssattel 11/01→ 05/09	2 2 2 2 2 2	83.6247-0522.3 24.1253-0050.3 24.1253-0050.3 24.1253-0060.3 24.1253-0060.3 24.5201-0141.3	330595 331148 331148 331149 331149 331778	L= 522 L= 192 mit Rohrleitung L= 192 mit Rohrleitung L= 192 mit Rohrleitung L= 192 mit Rohrleitung L= 165
VW - POLO IV Stufenheck (9A4, 9A2, 9N2, 9A6) 09/02→								
 Bremssattel								
1.0 1.4 1.4 TDI	58 74 55	02/03→10/03 11/03→06/05 07/03→06/05	← ← ← ← ← ← ➡ ➡ ➡ ➡ ➡	+PR 1LM / 1ZN; ☐ +PR 1LM / 1ZN; ☐ +PR 1LN / 1ZH / 1ZD; ☐ +PR 1LN / 1ZH / 1ZD; ☐ +PR 1LQ / 1LR / 1ZF / 1ZG; ☐ +PR 1LQ / 1LR / 1ZF / 1ZG; ☐ +PR 1KD / 1KS / 1KV; ☐ +PR 1KD / 1KS / 1KV; ☐ +PR 1KK / 1KT; ☐ +PR 1KK / 1KT; ☐	2 2 2 2 2 2 2 2 2 2 2	24.3481-1735.5 24.3481-1736.5 24.3541-1797.5 24.3541-1798.5 24.3541-9549.5 24.3541-9550.5 24.3344-1709.5 24.3344-1710.5 24.3384-1729.5 24.3384-1730.5	240283 240284 240856 240857 241023 241024 240810 240811 240816 240817	ATE - Halter ATE - Halter TRW - Halter TRW - Halter ATE - Halter ATE - Halter TRW - Halter TRW - Halter TRW - Halter TRW - Halter
1.4 1.6 Flex 1.9 TDi 2.0 Flex	55 - 61 77 74 88	11/02→04/12 05/08→10/14 09/02→ 10/08→12/14	← ← ← ← ← ← ➡ ➡ ➡ ➡ ➡	→ 05/09; +PR 1LM / 1ZN; ☐ → 05/09; +PR 1LM / 1ZN; ☐ → 05/09; +PR 1LN / 1ZH / 1ZD; ☐ → 05/09; +PR 1LN / 1ZH / 1ZD; ☐ → 05/09; +PR 1LQ / 1LR / 1ZF / 1ZG; ☐ → 05/09; +PR 1LQ / 1LR / 1ZF / 1ZG; ☐ → 05/09; +PR 1KD / 1KS / 1KV; ☐ → 05/09; +PR 1KD / 1KS / 1KV; ☐ → 05/09; +PR 1KK / 1KT; ☐ → 05/09; +PR 1KK / 1KT; ☐	2 2 2 2 2 2 2 2 2 2 2	24.3481-1735.5 24.3481-1736.5 24.3541-1797.5 24.3541-1798.5 24.3541-9549.5 24.3541-9550.5 24.3344-1709.5 24.3344-1710.5 24.3384-1729.5 24.3384-1730.5	240283 240284 240856 240857 241023 241024 240810 240811 240816 240817	ATE - Halter ATE - Halter TRW - Halter TRW - Halter ATE - Halter ATE - Halter TRW - Halter TRW - Halter TRW - Halter TRW - Halter
1.6 →	74	09/02→	←	05/06→ 05/09; +PR 1LM / 1ZN; ☐	2	24.3481-1735.5	240283	ATE - Halter







	kw					! #		
VW - POLO IV Stufenheck (9A4, 9A2, 9N2, 9A6) 09/02→								
Bremssattel								
1.6	74	09/02→	←	05/06→ 05/09; +PR 1LM / 1ZN; 	24.3481-1736.5	240284	ATE - Halter	
			←	05/06→ 05/09; +PR 1LN / 1ZH / 1ZD; 	24.3541-1797.5	240856	TRW - Halter	
			←	05/06→ 05/09; +PR 1LN / 1ZH / 1ZD; 	24.3541-1798.5	240857	TRW - Halter	
			←	05/06→ 05/09; +PR 1LQ / 1LR / 1ZF / 1ZG; 	24.3541-9549.5	241023	ATE - Halter	
			←	05/06→ 05/09; +PR 1LQ / 1LR / 1ZF / 1ZG; 	24.3541-9550.5	241024	ATE - Halter	
			→	05/06→ 05/09; +PR 1KD / 1KS / 1KV; 	24.3344-1709.5	240810	TRW - Halter	
			→	05/06→ 05/09; +PR 1KD / 1KS / 1KV; 	24.3344-1710.5	240811	TRW - Halter	
			→	05/06→ 05/09; +PR 1KK / 1KT; 	24.3384-1729.5	240816	TRW - Halter	
→	05/06→ 05/09; +PR 1KK / 1KT; 	24.3384-1730.5	240817	TRW - Halter				
1.6 Flex 1.6 Total Flex	76 74	12/04→10/14 10/04→06/06	←	05/06→; +PR 1LM / 1ZN; 	24.3481-1735.5	240283	ATE - Halter	
			←	05/06→; +PR 1LM / 1ZN; 	24.3481-1736.5	240284	ATE - Halter	
			←	05/06→; +PR 1LN / 1ZH / 1ZD; 	24.3541-1797.5	240856	TRW - Halter	
			←	05/06→; +PR 1LN / 1ZH / 1ZD; 	24.3541-1798.5	240857	TRW - Halter	
			←	05/06→; +PR 1LQ / 1LR / 1ZF / 1ZG; 	24.3541-9549.5	241023	ATE - Halter	
			←	05/06→; +PR 1LQ / 1LR / 1ZF / 1ZG; 	24.3541-9550.5	241024	ATE - Halter	
			→	05/06→; +PR 1KD / 1KS / 1KV; 	24.3344-1709.5	240810	TRW - Halter	
			→	05/06→; +PR 1KD / 1KS / 1KV; 	24.3344-1710.5	240811	TRW - Halter	
→	05/06→; +PR 1KK / 1KT; 	24.3384-1729.5	240816	TRW - Halter				
→	05/06→; +PR 1KK / 1KT; 	24.3384-1730.5	240817	TRW - Halter				
1.9 SDI	47	09/02→04/12	←	→ 05/09; +PR 1LM / 1ZN; 	24.3481-1735.5	240283	ATE - Halter	
			←	→ 05/09; +PR 1LM / 1ZN; 	24.3481-1736.5	240284	ATE - Halter	
			←	→ 05/09; +PR 1LN / 1ZH / 1ZD; 	24.3541-1797.5	240856	TRW - Halter	
			←	→ 05/09; +PR 1LN / 1ZH / 1ZD; 	24.3541-1798.5	240857	TRW - Halter	
			←	→ 05/09; +PR 1LQ / 1LR / 1ZF / 1ZG; 	24.3541-9549.5	241023	ATE - Halter	
			←	→ 05/09; +PR 1LQ / 1LR / 1ZF / 1ZG; 	24.3541-9550.5	241024	ATE - Halter	
			→	→ 05/09; +PR 1KK / 1KT; 	24.3384-1729.5	240816	TRW - Halter	
			→	→ 05/09; +PR 1KK / 1KT; 	24.3384-1730.5	240817	TRW - Halter	
Feder, Bremssattel								
1.0 1.4 1.4 TDI	58 74 55	02/03→10/03 11/03→06/05 07/03→06/05		+PR 1LJ	2	11.8116-0143.1	390513	ATE
1.4 1.6 Flex 1.9 SDI 1.9 TDi 2.0 Flex	55 - 61 77 47 74 88	11/02→04/12 05/08→10/14 09/02→04/12 09/02→ 10/08→12/14		→ 05/09; +PR 1LJ	2	11.8116-0143.1	390513	ATE
1.6 1.6 Flex 1.6 Total Flex	74 76 74	09/02→ 12/04→10/14 10/04→06/06		05/06→ 05/09; +PR 1LJ 05/06→; +PR 1LJ	2 2	11.8116-0143.1	390513	ATE
Führungshülzensatz, Bremssattel								
1.0 1.4 1.4 TDI	58 74 55	02/03→10/03 11/03→06/05 07/03→06/05	←	+PR 1LQ / 1LR / 1ZF / 1ZG +PR 1LJ		11.0101-5409.2	260035	ATE
1.4 1.6 Flex 1.9 SDI 1.9 TDi 2.0 Flex	55 - 61 77 47 74 88	11/02→04/12 05/08→10/14 09/02→04/12 09/02→ 10/08→12/14	←	→ 05/09; +PR 1LQ / 1LR / 1ZF / 1ZG → 05/09; +PR 1LJ		11.0101-5409.2	260035	ATE
1.6 1.6 Flex 1.6 Total Flex	74 76 74	09/02→ 12/04→10/14 10/04→06/06	←	05/06→ 05/09; +PR 1LQ / 1LR / 1ZF / 1ZG 05/06→ 05/09; +PR 1LJ		11.0101-5409.2	260035	ATE
1.6 Flex 1.6 Total Flex	76 74	12/04→10/14 10/04→06/06	←	05/06→; +PR 1LQ / 1LR / 1ZF / 1ZG 05/06→; +PR 1LJ		11.0101-5409.2	260035	ATE
Führungsbolzen, Bremssattel								
1.0 1.4 1.4 TDI →	58 74 55	02/03→10/03 11/03→06/05 07/03→06/05		+PR 1LJ	2	11.8171-0008.1	990049	ATE









	kW					! #		
VW - POLO IV Stufenheck (9A4, 9A2, 9N2, 9A6) 09/02→								
Führungsbolzen, Bremsattel								
1.4	55 - 61	11/02→04/12			→ 05/09; +PR 1LJ	2	11.8171-0008.1 990049	ATE
1.6 Flex	77	05/08→10/14						
1.9 SDI	47	09/02→04/12						
1.9 TDi	74	09/02→						
2.0 Flex	88	10/08→12/14						
1.6	74	09/02→			05/06→ 05/09; +PR 1LJ	2	11.8171-0008.1 990049	ATE
1.6 Flex	76	12/04→10/14			05/06→; +PR 1LJ	2	11.8171-0008.1 990049	ATE
1.6 Total Flex	74	10/04→06/06						
Bremsschlauch								
1.0	58	02/03→10/03	←			2	83.6247-0522.3 330595	L= 522
1.4	74	11/03→06/05	→		+PR 1KD / 1KS / 1KV / 2EJ;  / am Bremsattel		24.1253-0050.3 331148	L= 192 mit Rohrleitung
1.4 TDI	55	07/03→06/05	→		Scheibenbremse;  / am Bremsattel		24.1253-0050.3 331148	L= 192 mit Rohrleitung
			→		Scheibenbremse;  / am Bremsattel		24.1253-0060.3 331149	L= 192 mit Rohrleitung
			→		+PR 1KD / 1KS / 1KV / 2EJ;  / am Bremsattel		24.1253-0060.3 331149	L= 192 mit Rohrleitung
			→			2	24.5201-0141.3 331778	L= 165
1.4	55 - 61	11/02→04/12	←		→ 05/09	2	83.6247-0522.3 330595	L= 522
1.6 Flex	77	05/08→10/14	→		→ 05/09; Scheibenbremse;  / am Bremsattel		24.1253-0050.3 331148	L= 192 mit Rohrleitung
1.9 SDI	47	09/02→04/12	→		→ 05/09; +PR 1KD / 1KS / 1KV / 2EJ;  / am Bremsattel		24.1253-0050.3 331148	L= 192 mit Rohrleitung
1.9 TDi	74	09/02→	→		→ 05/09; Scheibenbremse;  / am Bremsattel		24.1253-0060.3 331149	L= 192 mit Rohrleitung
2.0 Flex	88	10/08→12/14	→		→ 05/09; +PR 1KD / 1KS / 1KV / 2EJ;  / am Bremsattel		24.1253-0060.3 331149	L= 192 mit Rohrleitung
			→		→ 05/09	2	24.5201-0141.3 331778	L= 165
1.6	74	09/02→	←		05/06→ 05/09	2	83.6247-0522.3 330595	L= 522
			→		05/06→ 05/09; +PR 1KD / 1KS / 1KV / 2EJ;  / am Bremsattel		24.1253-0050.3 331148	L= 192 mit Rohrleitung
			→		05/06→ 05/09; Scheibenbremse;  / am Bremsattel		24.1253-0050.3 331148	L= 192 mit Rohrleitung
			→		05/06→ 05/09; +PR 1KD / 1KS / 1KV / 2EJ;  / am Bremsattel		24.1253-0060.3 331149	L= 192 mit Rohrleitung
			→		05/06→ 05/09; Scheibenbremse;  / am Bremsattel		24.1253-0060.3 331149	L= 192 mit Rohrleitung
			→		05/06→ 05/09	2	24.5201-0141.3 331778	L= 165
1.6 Flex	76	12/04→10/14	←		05/06→	2	83.6247-0522.3 330595	L= 522
1.6 Total Flex	74	10/04→06/06	→		05/06→; Scheibenbremse;  / am Bremsattel		24.1253-0050.3 331148	L= 192 mit Rohrleitung
			→		05/06→; +PR 1KD / 1KS / 1KV / 2EJ;  / am Bremsattel		24.1253-0050.3 331148	L= 192 mit Rohrleitung
			→		05/06→; Scheibenbremse;  / am Bremsattel		24.1253-0060.3 331149	L= 192 mit Rohrleitung
			→		05/06→; +PR 1KD / 1KS / 1KV / 2EJ;  / am Bremsattel		24.1253-0060.3 331149	L= 192 mit Rohrleitung
			→		05/06→	2	24.5201-0141.3 331778	L= 165
VW - POLO IV Stufenheck (9N2, 9N4) 09/02→12/10								
Bremsattel								
1.9 TDI	74	07/03→12/10	←		→ 05/09; +PR 1LM / 1ZN; 		24.3481-1735.5 240283	ATE - Halter
			←		→ 05/09; +PR 1LM / 1ZN; 		24.3481-1736.5 240284	ATE - Halter
			←		→ 05/09; +PR 1LN / 1ZH / 1ZD; 		24.3541-1797.5 240856	TRW - Halter
			←		→ 05/09; +PR 1LN / 1ZH / 1ZD; 		24.3541-1798.5 240857	TRW - Halter
			←		→ 05/09; +PR 1LQ / 1LR / 1ZF / 1ZG; 		24.3541-9549.5 241023	ATE - Halter
			←		→ 05/09; +PR 1LQ / 1LR / 1ZF / 1ZG; 		24.3541-9550.5 241024	ATE - Halter
			→		→ 05/09; +PR 1KD / 1KS / 1KV; 		24.3344-1709.5 240810	TRW - Halter
			→		→ 05/09; +PR 1KD / 1KS / 1KV; 		24.3344-1710.5 240811	TRW - Halter
			→		→ 05/09; +PR 1KK / 1KT; 		24.3384-1729.5 240816	TRW - Halter
			→		→ 05/09; +PR 1KK / 1KT; 		24.3384-1730.5 240817	TRW - Halter
Feder, Bremsattel								
1.9 TDI	74	07/03→12/10			→ 05/09; +PR 1LJ	2	11.8116-0143.1 390513	ATE

	kw					! #		
VW - POLO IV Stufenheck (9N2, 9N4) 09/02→12/10								
Führungshülzensatz, Bremsattel								
1.9 TDI	74	07/03→12/10	←	→ 05/09; +PR 1LQ / 1LR / 1ZF / 1ZG		11.0101-5409.2	260035	ATE
			←	→ 05/09; +PR 1LJ		11.0101-5409.2	260035	ATE
Führungsbolzen, Bremsattel								
1.9 TDI	74	07/03→12/10		→ 05/09; +PR 1LJ	2	11.8171-0008.1	990049	ATE
Bremsschlauch								
1.9 TDI	74	07/03→12/10	←	→ 05/09	2	83.6247-0522.3	330595	L= 522
			→	→ 05/09; Scheibenbremse;  / am Bremsattel		24.1253-0050.3	331148	L= 192 mit Rohrleitung
			→	→ 05/09; +PR 1KD / 1KS / 1KV / 2EJ;  / am Bremsattel		24.1253-0050.3	331148	L= 192 mit Rohrleitung
			→	→ 05/09; Scheibenbremse;  / am Bremsattel		24.1253-0060.3	331149	L= 192 mit Rohrleitung
			→	→ 05/09; +PR 1KD / 1KS / 1KV / 2EJ;  / am Bremsattel		24.1253-0060.3	331149	L= 192 mit Rohrleitung
			→	→ 05/09	2	24.5201-0141.3	331778	L= 165
VW - POLO V (6R1, 6C1) 03/09→06/22								
Bremssattel								
1.0	44 - 55	01/14→10/17	←	+PR 1ZG / 1LR / 1ZJ; 		24.3541-9549.5	241023	ATE - Halter
1.0 TSI	70 - 81	11/14→10/17	←	+PR 1ZG / 1LR / 1ZJ; 		24.3541-9550.5	241024	ATE - Halter
1.4 TDI	55 - 77	02/14→10/17	←	+PR 1LN / 1ZC; 		24.3541-9553.5	241025	ATE - Halter
1.4 TSI	110	05/14→10/17	←	+PR 1LN / 1ZC; 		24.3541-9554.5	241026	ATE - Halter
			→	+PR 1KK / 1KT / 2EJ; 		24.3387-1735.5	240657	TRW - Halter
			→	+PR 1KK / 1KT / 2EJ; 		24.3387-1736.5	240658	TRW - Halter
1.2	44 - 55	06/09→02/18	←	+PR 1ZG / 1LR / 1ZJ; 		24.3541-9549.5	241023	ATE - Halter
1.2 TDI	55	10/09→05/14	←	+PR 1ZG / 1LR / 1ZJ; 		24.3541-9550.5	241024	ATE - Halter
1.2 TSI	66 - 81	11/09→05/22	←	+PR 1LN / 1ZC; 		24.3541-9553.5	241025	ATE - Halter
1.2 TSI 16V	66	02/14→10/17	←	+PR 1ZP / 1ZR; 		24.3541-9553.5	241025	ATE - Halter
1.4	63	03/09→05/14	←	+PR 1ZD; 		24.3541-9553.5	241025	ATE - Halter
1.4 BiFuel	60	03/10→01/11	←	+PR 1LN / 1ZC; 		24.3541-9554.5	241026	ATE - Halter
1.4 GTI	132	05/10→05/14	←	+PR 1LN / 1ZC; 		24.3541-9554.5	241026	ATE - Halter
1.4 TSI	103	10/12→05/14	←	+PR 1ZD; 		24.3541-9554.5	241026	ATE - Halter
1.6	66 - 81	07/14→10/17	←	+PR 1ZP / 1ZR; 		24.3541-9554.5	241026	ATE - Halter
1.6 BiFuel	60	01/11→05/14	←	+PR 1ZP / 1ZR; 		24.3541-9554.5	241026	ATE - Halter
1.6 TDI	55 - 77	06/09→08/15	→	+PR 1KV; 		24.3387-1735.5	240657	TRW - Halter
2.0 R WRC	162	08/13→05/14	→	+PR 1KK / 1KT / 2EJ; 		24.3387-1735.5	240657	TRW - Halter
			→	+PR 1KK / 1KT / 2EJ; 		24.3387-1736.5	240658	TRW - Halter
			→	+PR 1KV; 		24.3387-1736.5	240658	TRW - Halter
1.6	77	01/10→05/22	←	07/14→; +PR 1ZG / 1LR / 1ZJ; 		24.3541-9549.5	241023	ATE - Halter
			←	07/14→; +PR 1ZG / 1LR / 1ZJ; 		24.3541-9550.5	241024	ATE - Halter
			←	07/14→; +PR 1ZD; 		24.3541-9553.5	241025	ATE - Halter
			←	07/14→; +PR 1LN / 1ZC; 		24.3541-9553.5	241025	ATE - Halter
			←	07/14→; +PR 1ZP / 1ZR; 		24.3541-9553.5	241025	ATE - Halter
			←	07/14→; +PR 1LN / 1ZC; 		24.3541-9554.5	241026	ATE - Halter
			←	07/14→; +PR 1ZP / 1ZR; 		24.3541-9554.5	241026	ATE - Halter
			←	07/14→; +PR 1ZD; 		24.3541-9554.5	241026	ATE - Halter
			→	07/14→; +PR 1KK / 1KT / 2EJ; 		24.3387-1735.5	240657	TRW - Halter
			→	07/14→; +PR 1KV; 		24.3387-1735.5	240657	TRW - Halter
			→	07/14→; +PR 1KK / 1KT / 2EJ; 		24.3387-1736.5	240658	TRW - Halter
			→	07/14→; +PR 1KV; 		24.3387-1736.5	240658	TRW - Halter
1.8 GTI	141	11/14→10/17	←	+PR 1ZG / 1LR / 1ZJ; 		24.3541-9549.5	241023	ATE - Halter
1.8 GTI 230	169	04/16→10/17	←	+PR 1ZG / 1LR / 1ZJ;		24.3541-9550.5	241024	ATE - Halter
			←	+PR 1LN / 1ZC;		24.3541-9553.5	241025	ATE - Halter
			←	+PR 1ZP / 1ZR;		24.3541-9553.5	241025	ATE - Halter
			←	+PR 1ZP / 1ZR;		24.3541-9554.5	241026	ATE - Halter
			←	+PR 1LN / 1ZC;		24.3541-9554.5	241026	ATE - Halter
→								



	kw			 	! #		
VW - POLO V (6R1, 6C1) 03/09→06/22							
Bremssattel							
1.8 GTI	141	11/14→10/17	➡	+PR 1KV; ☐		24.3387-1735.5 240657	TRW - Halter
1.8 GTI 230	169	04/16→10/17	➡	+PR 1KK / 1KT / 2EJ; ☐		24.3387-1735.5 240657	TRW - Halter
			➡	+PR 1KV; ☐		24.3387-1736.5 240658	TRW - Halter
			➡	+PR 1KK / 1KT / 2EJ; ☐		24.3387-1736.5 240658	TRW - Halter
Feder, Bremssattel							
1.0	44 - 55	01/14→10/17		+PR 1LN / 1ZC	2	11.8116-0351.1 390538	ATE
1.0 TSI	70 - 81	11/14→10/17					
1.4 TDI	55 - 77	02/14→10/17					
1.4 TSI	110	05/14→10/17					
1.2	44 - 55	06/09→02/18		+PR 1LN / 1ZC	2	11.8116-0351.1 390538	ATE
1.2 TDI	55	10/09→05/14		+PR 1ZD	2	11.8116-0351.1 390538	ATE
1.2 TSI	66 - 81	11/09→05/22		+PR 1ZP / 1ZR	2	11.8116-0351.1 390538	ATE
1.2 TSI 16V	66	02/14→10/17					
1.4	63	03/09→05/14					
1.4 BiFuel	60	03/10→01/11					
1.4 GTI	132	05/10→05/14					
1.4 TSI	103	10/12→05/14					
1.6	66 - 81	07/14→10/17					
1.6 BiFuel	60	01/11→05/14					
1.6 TDI	55 - 77	06/09→08/15					
2.0 R WRC	162	08/13→05/14					
1.6	77	01/10→05/22		07/14→; +PR 1LN / 1ZC	2	11.8116-0351.1 390538	ATE
				07/14→; +PR 1ZD	2	11.8116-0351.1 390538	ATE
				07/14→; +PR 1ZP / 1ZR	2	11.8116-0351.1 390538	ATE
1.8 GTI	141	11/14→10/17		+PR 1LN / 1ZC	2	11.8116-0351.1 390538	ATE
1.8 GTI 230	169	04/16→10/17		+PR 1ZP / 1ZR	2	11.8116-0351.1 390538	ATE
Führungshülzensatz, Bremssattel							
1.0	44 - 55	01/14→10/17	←	+PR 1ZG / 1LR / 1ZJ		11.0101-5409.2 260035	ATE
1.0 TSI	70 - 81	11/14→10/17	←	+PR 1LN / 1ZC		11.0101-5409.2 260035	ATE
1.4 TDI	55 - 77	02/14→10/17					
1.4 TSI	110	05/14→10/17					
1.2	44 - 55	06/09→02/18	←	+PR 1ZG / 1LR / 1ZJ		11.0101-5409.2 260035	ATE
1.2 TDI	55	10/09→05/14	←	+PR 1LN / 1ZC		11.0101-5409.2 260035	ATE
1.2 TSI	66 - 81	11/09→05/22	←	+PR 1ZD		11.0101-5409.2 260035	ATE
1.2 TSI 16V	66	02/14→10/17	←	+PR 1ZP / 1ZR		11.0101-5409.2 260035	ATE
1.4	63	03/09→05/14					
1.4 BiFuel	60	03/10→01/11					
1.4 GTI	132	05/10→05/14					
1.4 TSI	103	10/12→05/14					
1.6	66 - 81	07/14→10/17					
1.6 BiFuel	60	01/11→05/14					
1.6 TDI	55 - 77	06/09→08/15					
2.0 R WRC	162	08/13→05/14					
1.6	77	01/10→05/22	←	07/14→; +PR 1LN / 1ZC		11.0101-5409.2 260035	ATE
			←	07/14→; +PR 1ZG / 1LR / 1ZJ		11.0101-5409.2 260035	ATE
			←	07/14→; +PR 1ZD		11.0101-5409.2 260035	ATE
			←	07/14→; +PR 1ZP / 1ZR		11.0101-5409.2 260035	ATE
1.8 GTI	141	11/14→10/17	←	+PR 1ZG / 1LR / 1ZJ		11.0101-5409.2 260035	ATE
1.8 GTI 230	169	04/16→10/17	←	+PR 1LN / 1ZC		11.0101-5409.2 260035	ATE
			←	+PR 1ZP / 1ZR		11.0101-5409.2 260035	ATE
Führungsbolzen, Bremssattel							
1.0	44 - 55	01/14→10/17		+PR 1ZG / 1LR / 1ZJ	2	11.8171-0008.1 990049	ATE
1.0 TSI	70 - 81	11/14→10/17		+PR 1LN / 1ZC	2	11.8171-0008.1 990049	ATE
1.4 TDI	55 - 77	02/14→10/17					
→							

	kw			 	! #		
VW - POLO V (6R1, 6C1) 03/09→06/22							
Führungsbolzen, Bremsattel							
1.4 TSI	110	05/14→10/17		+PR 1ZG / 1LR / 1ZJ	2	11.8171-0008.1 990049	ATE
				+PR 1LN / 1ZC	2	11.8171-0008.1 990049	ATE
1.2	44 - 55	06/09→02/18		+PR 1ZG / 1LR / 1ZJ	2	11.8171-0008.1 990049	ATE
1.2 TDI	55	10/09→05/14		+PR 1LN / 1ZC	2	11.8171-0008.1 990049	ATE
1.2 TSI	66 - 81	11/09→05/22		+PR 1ZD	2	11.8171-0008.1 990049	ATE
1.2 TSI 16V	66	02/14→10/17		+PR 1ZP / 1ZR	2	11.8171-0008.1 990049	ATE
1.4	63	03/09→05/14					
1.4 BiFuel	60	03/10→01/11					
1.4 GTI	132	05/10→05/14					
1.4 TSI	103	10/12→05/14					
1.6	66 - 81	07/14→10/17					
1.6 BiFuel	60	01/11→05/14					
1.6 TDI	55 - 77	06/09→08/15					
2.0 R WRC	162	08/13→05/14					
1.6	77	01/10→05/22		07/14→; +PR 1LN / 1ZC	2	11.8171-0008.1 990049	ATE
				07/14→; +PR 1ZG / 1LR / 1ZJ	2	11.8171-0008.1 990049	ATE
				07/14→; +PR 1ZD	2	11.8171-0008.1 990049	ATE
				07/14→; +PR 1ZP / 1ZR	2	11.8171-0008.1 990049	ATE
1.8 GTI	141	11/14→10/17		+PR 1ZG / 1LR / 1ZJ	2	11.8171-0008.1 990049	ATE
1.8 GTI 230	169	04/16→10/17		+PR 1LN / 1ZC	2	11.8171-0008.1 990049	ATE
				+PR 1ZP / 1ZR	2	11.8171-0008.1 990049	ATE
Bremsschlauch							
1.0	44 - 55	01/14→10/17	←	+PR 1ZP / 1ZR	2	24.5143-0553.3 331568	L= 553
1.0 TSI	70 - 81	11/14→10/17	←	+PR 1LN / 1LR / 1ZC / 1ZD / 1ZG / 1ZJ	2	83.7847-0543.3 331529	L= 540
1.2 TSI	81	01/14→10/17	→	☐ / am Bremsattel		24.1294-0014.3 331448	L= 202,2 mit Rohrleitung
1.2 TSI 16V	66	02/14→10/17	→	☐ / am Bremsattel		24.1294-0015.3 331449	L= 202,2 mit Rohrleitung
1.4 TDI	55 - 77	02/14→10/17	→		2	24.5201-0141.3 331778	L= 165
1.4 TSI	110	05/14→10/17					
1.6	66 - 81	07/14→10/17					
1.8 GTI	141	11/14→10/17					
1.8 GTI 230	169	04/16→10/17					
1.2	44 - 55	06/09→02/18	←	→ 12/13	2	24.5143-0544.3 331420	L= 540
1.2 TDI	55	10/09→05/14	←	01/14→; +PR 1ZP / 1ZR	2	24.5143-0553.3 331568	L= 553
1.2 TSI	66 - 77	11/09→05/22	←	01/14→; +PR 1LN / 1LR / 1ZC / 1ZD / 1ZG / 1ZJ	2	83.7847-0543.3 331529	L= 540
1.4	63	03/09→05/14	→	☐ / am Bremsattel		24.1294-0014.3 331448	L= 202,2 mit Rohrleitung
1.4 GTI	132	05/10→05/14	→	☐ / am Bremsattel		24.1294-0015.3 331449	L= 202,2 mit Rohrleitung
1.4 TSI	103	10/12→05/14	→	☐ / am Bremsattel		24.1294-0015.3 331449	L= 202,2 mit Rohrleitung
1.6 BiFuel	60	01/11→05/14	→		2	24.5201-0141.3 331778	L= 165
1.6 TDI	55 - 77	06/09→08/15	→				
2.0 R WRC	162	08/13→05/14					
1.4 BiFuel	60	03/10→01/11	←		2	24.5143-0544.3 331420	L= 540
			←	+PR 1ZP / 1ZR	2	24.5143-0553.3 331568	L= 553
			←	+PR 1LN / 1LR / 1ZC / 1ZD / 1ZG / 1ZJ	2	83.7847-0543.3 331529	L= 540
			→	☐ / am Bremsattel		24.1294-0014.3 331448	L= 202,2 mit Rohrleitung
			→	☐ / am Bremsattel		24.1294-0015.3 331449	L= 202,2 mit Rohrleitung
			→		2	24.5201-0141.3 331778	L= 165
1.6	77	01/10→05/22	←	07/14→; +PR 1ZP / 1ZR	2	24.5143-0553.3 331568	L= 553
			←	07/14→; +PR 1LN / 1LR / 1ZC / 1ZD / 1ZG / 1ZJ	2	83.7847-0543.3 331529	L= 540
			→	07/14→; ☐ / am Bremsattel		24.1294-0014.3 331448	L= 202,2 mit Rohrleitung
			→	07/14→; ☐ / am Bremsattel		24.1294-0015.3 331449	L= 202,2 mit Rohrleitung
			→	07/14→	2	24.5201-0141.3 331778	L= 165
Bremsschlauch							
1.0	44 - 55	01/14→10/17	→	☐ / außen		24.8134-0037.2 331798	
1.0 TSI	70 - 81	11/14→10/17	→	☐ / außen		24.8134-0038.2 331799	
1.2	44 - 55	06/09→02/18					
1.2 TDI	55	10/09→05/14					

VW - POLO V (6R1, 6C1) 03/09→06/22

Bremsleitung

1.2 TSI	66 - 81	11/09→05/22	➡	☐ / außen		24.8134-0037.2	331798
1.2 TSI 16V	66	02/14→10/17	➡	☐ / außen		24.8134-0038.2	331799
1.4	63	03/09→05/14					
1.4 BiFuel	60	03/10→01/11					
1.4 TDI	55 - 77	02/14→10/17					
1.4 TSI	103 - 110	10/12→10/17					
1.6	66 - 81	07/14→10/17					
1.6 BiFuel	60	01/11→05/14					
1.6 TDI	55 - 77	06/09→08/15					
1.6	77	01/10→05/22	➡	07/14→; ☐ / außen		24.8134-0037.2	331798
			➡	07/14→; ☐ / außen		24.8134-0038.2	331799

VW - POLO V Stufenheck (602, 604, 612, 614) 05/09→

Bremssattel

1.2 TSI	77	04/14→05/22	←	+PR 1ZG / 1LR / 1ZJ; ☐		24.3541-9549.5	241023	ATE - Halter
1.4 TSi	92	05/16→03/20	←	+PR 1ZG / 1LR / 1ZJ; ☐		24.3541-9550.5	241024	ATE - Halter
1.6	66 - 81	05/15→03/20	←	+PR 1ZP / 1ZR; ☐		24.3541-9553.5	241025	ATE - Halter
			←	+PR 1ZD; ☐		24.3541-9553.5	241025	ATE - Halter
			←	+PR 1LN / 1ZC; ☐		24.3541-9553.5	241025	ATE - Halter
			←	+PR 1LN / 1ZC; ☐		24.3541-9554.5	241026	ATE - Halter
			←	+PR 1ZP / 1ZR; ☐		24.3541-9554.5	241026	ATE - Halter
			←	+PR 1ZD; ☐		24.3541-9554.5	241026	ATE - Halter
			➡	+PR 1KV; ☐		24.3387-1735.5	240657	TRW - Halter
			➡	+PR 1KK / 1KT / 2EJ; ☐		24.3387-1735.5	240657	TRW - Halter
			➡	+PR 1KK / 1KT / 2EJ; ☐		24.3387-1736.5	240658	TRW - Halter
			➡	+PR 1KV; ☐		24.3387-1736.5	240658	TRW - Halter
1.4	63	12/10→05/22	←	07/14→; +PR 1ZG / 1LR / 1ZJ; ☐		24.3541-9549.5	241023	ATE - Halter
1.6	63 - 77	05/10→05/22	←	07/14→; +PR 1ZG / 1LR / 1ZJ; ☐		24.3541-9550.5	241024	ATE - Halter
			←	07/14→; +PR 1ZD; ☐		24.3541-9553.5	241025	ATE - Halter
			←	07/14→; +PR 1LN / 1ZC; ☐		24.3541-9553.5	241025	ATE - Halter
			←	07/14→; +PR 1ZP / 1ZR; ☐		24.3541-9553.5	241025	ATE - Halter
			←	07/14→; +PR 1ZD; ☐		24.3541-9554.5	241026	ATE - Halter
			←	07/14→; +PR 1LN / 1ZC; ☐		24.3541-9554.5	241026	ATE - Halter
			←	07/14→; +PR 1ZP / 1ZR; ☐		24.3541-9554.5	241026	ATE - Halter
			➡	07/14→; +PR 1KK / 1KT / 2EJ; ☐		24.3387-1735.5	240657	TRW - Halter
			➡	07/14→; +PR 1KV; ☐		24.3387-1735.5	240657	TRW - Halter
			➡	07/14→; +PR 1KV; ☐		24.3387-1736.5	240658	TRW - Halter
			➡	07/14→; +PR 1KK / 1KT / 2EJ; ☐		24.3387-1736.5	240658	TRW - Halter

Feder, Bremssattel

1.2 TSI	77	04/14→05/22		+PR 1LN / 1ZC	2	11.8116-0351.1	390538	ATE
1.4 TSi	92	05/16→03/20		+PR 1ZD	2	11.8116-0351.1	390538	ATE
1.6	66 - 81	05/15→03/20		+PR 1ZP / 1ZR	2	11.8116-0351.1	390538	ATE
1.4	63	12/10→05/22		07/14→; +PR 1LN / 1ZC	2	11.8116-0351.1	390538	ATE
1.6	63 - 77	05/10→05/22		07/14→; +PR 1ZD	2	11.8116-0351.1	390538	ATE
				07/14→; +PR 1ZP / 1ZR	2	11.8116-0351.1	390538	ATE

Führungshülzensatz, Bremssattel

1.2 TSI	77	04/14→05/22	←	+PR 1LN / 1ZC		11.0101-5409.2	260035	ATE
1.4 TSi	92	05/16→03/20	←	+PR 1ZG / 1LR / 1ZJ		11.0101-5409.2	260035	ATE
1.6	66 - 81	05/15→03/20	←	+PR 1ZD		11.0101-5409.2	260035	ATE
			←	+PR 1ZP / 1ZR		11.0101-5409.2	260035	ATE
1.4	63	12/10→05/22	←	07/14→; +PR 1LN / 1ZC		11.0101-5409.2	260035	ATE
1.6	63 - 77	05/10→05/22	←	07/14→; +PR 1ZG / 1LR / 1ZJ		11.0101-5409.2	260035	ATE
			←	07/14→; +PR 1ZD		11.0101-5409.2	260035	ATE
→								

VW - POLO V Stufenheck (602, 604, 612, 614) 05/09→

Führungshülzensatz, Bremsattel

1.4 1.6	63 63 - 77	12/10→05/22 05/10→05/22	←	07/14→; +PR 1ZP / 1ZR	11.0101-5409.2	260035	ATE
------------	------------------	----------------------------	---	-----------------------	----------------	--------	-----

Führungsbolzen, Bremsattel

1.2 TSi 1.4 TSi 1.6	77 92 66 - 81	04/14→05/22 05/16→03/20 05/15→03/20		+PR 1LN / 1ZC	2	11.8171-0008.1	990049	ATE
				+PR 1ZG / 1LR / 1ZJ	2	11.8171-0008.1	990049	ATE
				+PR 1ZD	2	11.8171-0008.1	990049	ATE
				+PR 1ZP / 1ZR	2	11.8171-0008.1	990049	ATE
1.4 1.6	63 63 - 77	12/10→05/22 05/10→05/22		07/14→; +PR 1LN / 1ZC	2	11.8171-0008.1	990049	ATE
				07/14→; +PR 1ZG / 1LR / 1ZJ	2	11.8171-0008.1	990049	ATE
				07/14→; +PR 1ZD	2	11.8171-0008.1	990049	ATE
				07/14→; +PR 1ZP / 1ZR	2	11.8171-0008.1	990049	ATE

Bremsschlauch

1.2 TSi 1.6	77 66 - 81	04/14→05/22 05/15→03/20	←	+PR 1ZP / 1ZR	2	24.5143-0553.3	331568	L= 553
			←	+PR 1LN / 1LR / 1ZC / 1ZD / 1ZG / 1ZJ	2	83.7847-0543.3	331529	L= 540
			→	/ am Bremsattel		24.1294-0014.3	331448	L= 202,2 mit Rohrleitung
			→	/ am Bremsattel		24.1294-0015.3	331449	L= 202,2 mit Rohrleitung
			→		2	24.5201-0141.3	331778	L= 165
1.4 1.6	63 63 - 77	12/10→05/22 05/10→05/22	←	07/14→; +PR 1ZP / 1ZR	2	24.5143-0553.3	331568	L= 553
			←	07/14→; +PR 1LN / 1LR / 1ZC / 1ZD / 1ZG / 1ZJ	2	83.7847-0543.3	331529	L= 540
			→	07/14→; / am Bremsattel		24.1294-0014.3	331448	L= 202,2 mit Rohrleitung
			→	07/14→; / am Bremsattel		24.1294-0015.3	331449	L= 202,2 mit Rohrleitung
			→	07/14→	2	24.5201-0141.3	331778	L= 165
1.4 TSi	92	05/16→03/20	←		2	24.5143-0544.3	331420	L= 540
			←	+PR 1ZP / 1ZR	2	24.5143-0553.3	331568	L= 553
			←	+PR 1LN / 1LR / 1ZC / 1ZD / 1ZG / 1ZJ	2	83.7847-0543.3	331529	L= 540
			→	/ am Bremsattel		24.1294-0014.3	331448	L= 202,2 mit Rohrleitung
			→	/ am Bremsattel		24.1294-0015.3	331449	L= 202,2 mit Rohrleitung
			→		2	24.5201-0141.3	331778	L= 165



























Bremsleitung







1.2 TSi 1.4 TSi 1.6	77 92 66 - 81	04/14→05/22 05/16→03/20 05/15→03/20	→	□ / außen		24.8134-0037.2	331798	
			→	□ / außen		24.8134-0038.2	331799	
1.4 1.6	63 63 - 77	12/10→05/22 05/10→05/22	→	07/14→; □ / außen		24.8134-0037.2	331798	
			→	07/14→; □ / außen		24.8134-0038.2	331799	

VW - POLO VI (AW1, BZ1, AE1) 06/17→

































Bremsattel











1.0 1.0 TSi	48 - 55 70	06/17→08/21 06/17→	←	09/17→; +PR 1ZG / 1ZJ; □		24.3541-1887.5	241511	MAN - Halter
			←	09/17→; +PR 1ZG / 1ZJ; □		24.3541-1888.5	241512	MAN - Halter
			←	+PR 1ZB / 1ZU; □		24.3571-1817.5	241513	- Halter
			←	+PR 1ZB / 1ZU; □		24.3571-1818.5	241514	- Halter
			←	09/17→; +PR 1ZE / 1ZP; □		24.3571-1821.5	241611	MAN - Halter
			←	09/17→; +PR 1ZE / 1ZP; □		24.3571-1822.5	241612	MAN - Halter
			→	+PR 1KE; □		24.3384-1795.5	241557	TRW - Halter
			→	+PR 1KE; □		24.3384-1796.5	241558	TRW - Halter
1.0 MPI 1.0 TGI 1.0 TSi 1.5 TSi 1.6 MSi 1.6 TDI 2.0 GTI GTI	59 66 81 - 85 110 81 59 - 70 147 152	09/18→ 09/17→ 09/17→ 10/18→08/21 09/17→ 11/17→02/21 04/21→	←	+PR 1ZG / 1ZJ; □		24.3541-1887.5	241511	MAN - Halter
			←	+PR 1ZG / 1ZJ; □		24.3541-1888.5	241512	MAN - Halter
			←	+PR 1ZB / 1ZU; □		24.3571-1817.5	241513	- Halter
			←	+PR 1ZB / 1ZU; □		24.3571-1818.5	241514	- Halter
			←	+PR 1ZE / 1ZP; □		24.3571-1821.5	241611	MAN - Halter
			←	+PR 1ZE / 1ZP; □		24.3571-1822.5	241612	MAN - Halter
			→	+PR 1KE; □		24.3384-1795.5	241557	TRW - Halter
			→	+PR 1KE; □		24.3384-1796.5	241558	TRW - Halter

	kW			 	! #		
VW - POLO VI (AW1, BZ1, AE1) 06/17→							
Bremsschlauch							
1.0	48 - 55	06/17→08/21	←	09/17→	2	24.5176-0625.3 331650	L= 635
1.0 TSI	70	06/17→	→	09/17→	2	24.5204-0173.3 331686	L= 195
1.0 MPI	59	09/18→	←		2	24.5176-0625.3 331650	L= 635
1.0 TGI	66	09/17→	→				
1.0 TSI	81 - 85	09/17→	→		2	24.5204-0173.3 331686	L= 195
1.5 TSI	110	10/18→08/21					
1.6 MSi	81	09/17→					
1.6 TDI	59 - 70	11/17→02/21					
2.0 GTI	147	11/17→					
GTI	152	04/21→					
VW - POLO CityVan (6R) 03/09→10/17							
Bremssattel							
1.0	44 - 55	01/14→10/17	←	+PR 1ZG / 1LR / 1ZJ; 		24.3541-9549.5 241023	ATE - Halter
1.0 TSI	70 - 81	11/14→10/17	←	+PR 1ZG / 1LR / 1ZJ; 		24.3541-9550.5 241024	ATE - Halter
1.4 TDI	55 - 77	02/14→10/17	←	+PR 1LN / 1ZC; 		24.3541-9553.5 241025	ATE - Halter
1.4 TSI	110	05/14→10/17	←	+PR 1LN / 1ZC; 		24.3541-9554.5 241026	ATE - Halter
			→	+PR 1KK / 1KT / 2EJ; 		24.3387-1735.5 240657	TRW - Halter
			→	+PR 1KK / 1KT / 2EJ; 		24.3387-1736.5 240658	TRW - Halter
1.2	44	03/09→05/14	←	+PR 1ZG / 1LR / 1ZJ; 		24.3541-9549.5 241023	ATE - Halter
1.2 BlueMotion	51	03/09→05/14	←	+PR 1ZG / 1LR / 1ZJ; 		24.3541-9550.5 241024	ATE - Halter
1.2 TDi BlueMotion	55	10/09→05/14	←	+PR 1ZG / 1LR / 1ZJ; 		24.3541-9550.5 241024	ATE - Halter
1.2 TSi	66	05/11→05/14	←	+PR 1ZD; 		24.3541-9553.5 241025	ATE - Halter
1.2 TSI	66 - 81	01/14→10/17	←	+PR 1ZP / 1ZR; 		24.3541-9553.5 241025	ATE - Halter
1.2 TSi BlueMotion	77	11/09→05/14	←	+PR 1LN / 1ZC; 		24.3541-9553.5 241025	ATE - Halter
1.4	63	03/09→05/14	←	+PR 1LN / 1ZC; 		24.3541-9554.5 241026	ATE - Halter
1.4 GTi	132	05/10→05/14	←	+PR 1LN / 1ZC; 		24.3541-9554.5 241026	ATE - Halter
1.6 TDi	55 - 77	06/09→05/14	←	+PR 1ZD; 		24.3541-9554.5 241026	ATE - Halter
1.6 TDi BlueMotion	66	06/09→05/14	←	+PR 1ZP / 1ZR; 		24.3541-9554.5 241026	ATE - Halter
			→	+PR 1KV; 		24.3387-1735.5 240657	TRW - Halter
			→	+PR 1KK / 1KT / 2EJ; 		24.3387-1735.5 240657	TRW - Halter
			→	+PR 1KK / 1KT / 2EJ; 		24.3387-1736.5 240658	TRW - Halter
			→	+PR 1KV; 		24.3387-1736.5 240658	TRW - Halter
Feder, Bremssattel							
1.0	44 - 55	01/14→10/17		+PR 1LN / 1ZC	2	11.8116-0351.1 390538	ATE
1.0 TSI	70 - 81	11/14→10/17					
1.4 TDI	55 - 77	02/14→10/17					
1.4 TSI	110	05/14→10/17					
1.2	44	03/09→05/14		+PR 1LN / 1ZC	2	11.8116-0351.1 390538	ATE
1.2 BlueMotion	51	03/09→05/14		+PR 1ZD	2	11.8116-0351.1 390538	ATE
1.2 TDi BlueMotion	55	10/09→05/14					
1.2 TSi	66	05/11→05/14		+PR 1ZP / 1ZR	2	11.8116-0351.1 390538	ATE
1.2 TSI	66 - 81	01/14→10/17					
1.2 TSi BlueMotion	77	11/09→05/14					
1.4	63	03/09→05/14					
1.4 GTi	132	05/10→05/14					
1.6 TDi	55 - 77	06/09→05/14					
1.6 TDi BlueMotion	66	06/09→05/14					
Führungshülensatz, Bremssattel							
1.0	44 - 55	01/14→10/17	←	+PR 1ZG / 1LR / 1ZJ		11.0101-5409.2 260035	ATE
1.0 TSI	70	11/14→10/17	←	+PR 1LN / 1ZC		11.0101-5409.2 260035	ATE
1.4 TDI	55 - 66	02/14→10/17					
1.4 TSI	110	05/14→10/17					
1.0 TSI	81	11/14→10/17	←	+PR 1ZG / 1LR / 1ZJ		11.0101-5409.2 260035	ATE
1.4 TDI	77	03/14→10/17					
1.2	44	03/09→05/14	←	+PR 1ZG / 1LR / 1ZJ		11.0101-5409.2 260035	ATE
1.2 BlueMotion	51	03/09→05/14	←	+PR 1LN / 1ZC		11.0101-5409.2 260035	ATE
1.2 TDi BlueMotion	55	10/09→05/14	←	+PR 1LN / 1ZC		11.0101-5409.2 260035	ATE
1.2 TSi	66	05/11→05/14	←	+PR 1ZD		11.0101-5409.2 260035	ATE
1.2 TSI	66 - 81	01/14→10/17					





























































	kw			 	! #		
VW - POLO CityVan (6R) 03/09→10/17							
Führungshülzensatz, Bremsattel							
1.2 TSi BlueMotion 1.4 1.4 GTi 1.6 TDi 1.6 TDi BlueMotion	77 63 132 55 - 77 66	11/09→05/14 03/09→05/14 05/10→05/14 06/09→05/14 06/09→05/14	←	+PR 1ZP / 1ZR		11.0101-5409.2 260035	ATE
Führungsbolzen, Bremsattel							
1.0 1.0 TSi 1.4 TDI 1.4 TSi	44 - 55 70 55 - 66 110	01/14→10/17 11/14→10/17 02/14→10/17 05/14→10/17		+PR 1ZG / 1LR / 1ZJ +PR 1LN / 1ZC	2 2	11.8171-0008.1 990049	ATE
1.0 TSi 1.4 TDI	81 77	11/14→10/17 03/14→10/17		+PR 1ZG / 1LR / 1ZJ	2	11.8171-0008.1 990049	ATE
1.2 1.2 BlueMotion 1.2 TDi BlueMotion 1.2 TSi 1.2 TSi 1.2 TSi BlueMotion 1.4 1.4 GTi 1.6 TDi 1.6 TDi BlueMotion	44 51 55 66 66 - 81 77 63 132 55 - 77 66	03/09→05/14 03/09→05/14 10/09→05/14 05/11→05/14 01/14→10/17 11/09→05/14 03/09→05/14 05/10→05/14 06/09→05/14 06/09→05/14		+PR 1ZG / 1LR / 1ZJ +PR 1LN / 1ZC +PR 1ZD +PR 1ZP / 1ZR	2 2 2 2	11.8171-0008.1 990049	ATE
Bremsschlauch							
1.0 1.0 TSi 1.2 TSi 1.4 TDI 1.4 TSi	44 - 55 70 - 81 66 - 81 55 - 77 110	01/14→10/17 11/14→10/17 01/14→10/17 02/14→10/17 05/14→10/17	← ← → → →	+PR 1ZP / 1ZR +PR 1LN / 1LR / 1ZC / 1ZD / 1ZG / 1ZJ / am Bremsattel / am Bremsattel	2 2	24.5143-0553.3 331568 83.7847-0543.3 331529 24.1294-0014.3 331448 24.1294-0015.3 331449	L= 553 L= 540 L= 202,2 mit Rohrleitung L= 202,2 mit Rohrleitung
1.2 1.2 BlueMotion 1.2 TDi BlueMotion 1.2 TSi BlueMotion 1.4 1.4 GTi 1.6 TDi 1.6 TDi BlueMotion	44 51 55 77 63 132 55 - 77 66	03/09→05/14 03/09→05/14 10/09→05/14 11/09→05/14 03/09→05/14 05/10→05/14 06/09→05/14 06/09→05/14	← ← ← ← → → → →	→ 12/13 01/14→; +PR 1ZP / 1ZR 01/14→; +PR 1LN / 1LR / 1ZC / 1ZD / 1ZG / 1ZJ / am Bremsattel / am Bremsattel	2 2 2 2	24.5143-0544.3 331420 24.5143-0553.3 331568 83.7847-0543.3 331529 24.1294-0014.3 331448 24.1294-0015.3 331449	L= 540 L= 553 L= 540 L= 202,2 mit Rohrleitung L= 202,2 mit Rohrleitung
1.2 TSi	66	05/11→05/14	← ← → → →	+PR 1ZP / 1ZR 01/14→; +PR 1LN / 1LR / 1ZC / 1ZD / 1ZG / 1ZJ / am Bremsattel / am Bremsattel	2 2 2 2	24.5143-0553.3 331568 83.7847-0543.3 331529 24.1294-0014.3 331448 24.1294-0015.3 331449	L= 553 L= 540 L= 202,2 mit Rohrleitung L= 202,2 mit Rohrleitung
Bremsleitung							
1.0 1.0 TSi 1.2 1.2 BlueMotion 1.2 TDi BlueMotion 1.2 TSi 1.2 TSi 1.2 TSi BlueMotion 1.4 1.4 TDI 1.4 TSi 1.6 TDi 1.6 TDi BlueMotion	44 - 55 70 - 81 44 51 55 66 66 - 81 77 63 55 - 77 110 55 - 77 66	01/14→10/17 11/14→10/17 03/09→05/14 03/09→05/14 10/09→05/14 05/11→05/14 01/14→10/17 11/09→05/14 03/09→05/14 02/14→10/17 05/14→10/17 06/09→05/14 06/09→05/14	→ → → → → → → → → → → → →	/ außen / außen		24.8134-0037.2 331798 24.8134-0038.2 331799	

























	kw					! #		
VW - POLO Van Kasten/Kombi (6V5) 12/95→09/01								
 Bremssattel								
1.4	55	06/00→09/01	←	- ABS; 		24.3481-1745.5	240277	ATE - Halter
			←	- ABS; 		24.3481-1746.5	240278	ATE - Halter
1.9 SDI	50	10/99→09/01	←	+PR 1LM / 1ZN; 		24.3481-1735.5	240283	ATE - Halter
			←	+PR 1LM / 1ZN; 		24.3481-1736.5	240284	ATE - Halter
			←	+PR 1LN / 1ZH / 1ZD; 		24.3541-1797.5	240856	TRW - Halter
			←	+PR 1LN / 1ZH / 1ZD; 		24.3541-1798.5	240857	TRW - Halter
			←	+PR 1LQ / 1LR / 1ZF / 1ZG; 		24.3541-9549.5	241023	ATE - Halter
			←	+PR 1LQ / 1LR / 1ZF / 1ZG; 		24.3541-9550.5	241024	ATE - Halter
			→	+PR 1KK / 1KT; 		24.3384-1729.5	240816	TRW - Halter
			→	+PR 1KK / 1KT; 		24.3384-1730.5	240817	TRW - Halter
Feder, Bremssattel								
1.9 SDI	50	10/99→09/01		+PR 1LJ	2	11.8116-0143.1	390513	ATE
Führungshülzensatz, Bremssattel								
1.4	55	06/00→09/01	←	+ ABS		11.0101-4801.2	260006	ATE
			←	- ABS		24.0102-4801.2	260085	ATE
			←	- ABS		11.0101-4803.2	260008	ATE
			←	- ABS		24.0102-4803.2	260086	ATE
1.9 SDI	50	10/99→09/01	←	+PR 1LQ / 1LR / 1ZF / 1ZG		11.0101-5409.2	260035	ATE
			←	+PR 1LJ		11.0101-5409.2	260035	ATE
Führungsbolzen, Bremssattel								
1.9 SDI	50	10/99→09/01		+PR 1LJ	2	11.8171-0008.1	990049	ATE
 Bremsschlauch								
1.4	55	06/00→09/01	←		2	24.5105-0442.3	331432	L= 442
			→	6K-X-610000→	2	24.5201-0141.3	331778	L= 165
			→	→ 6K-X-609999	2	24.5230-0143.3	330402	L= 143
1.9 SDI	50	10/99→09/01	←		2	83.6247-0522.3	330595	L= 522
			→	+PR 1KD / 1KS / 1KV / 2EJ;  / am Bremssattel		24.1253-0050.3	331148	L= 192 mit Rohrleitung
			→	Scheibenbremse;  / am Bremssattel		24.1253-0050.3	331148	L= 192 mit Rohrleitung
			→	Scheibenbremse;  / am Bremssattel		24.1253-0060.3	331149	L= 192 mit Rohrleitung
			→	+PR 1KD / 1KS / 1KV / 2EJ;  / am Bremssattel		24.1253-0060.3	331149	L= 192 mit Rohrleitung
			→		2	24.5201-0141.3	331778	L= 165
VW - POLO Variant (6V5) 04/97→09/01								
 Bremssattel								
1.4	44	05/97→09/01	←	- ABS; 		24.3481-1745.5	240277	ATE - Halter
1.4 16V	55	10/99→09/01	←	- ABS; 		24.3481-1746.5	240278	ATE - Halter
1.6	74	05/97→09/01	←			24.3541-1609.5	240039	TRW - Halter
1.8	66	05/97→09/01	←			24.3541-1610.5	240040	TRW - Halter
1.9 TDI	66	05/97→09/01	←			24.3541-1610.5	240039	TRW - Halter
1.9 TDI	81	06/98→09/01	←			24.3541-1610.5	240040	TRW - Halter
			←			24.3541-1610.5	240040	TRW - Halter
			→			24.3384-1723.5	240842	TRW - Halter
			→			24.3384-1724.5	240843	TRW - Halter
Führungshülzensatz, Bremssattel								
1.4	44	05/97→09/01	←	+ ABS		11.0101-4801.2	260006	ATE
1.4 16V	55	10/99→09/01	←	- ABS		24.0102-4801.2	260085	ATE
			←	- ABS		11.0101-4803.2	260008	ATE
			←	- ABS		24.0102-4803.2	260086	ATE
1.6	55	05/97→09/01	←			11.0101-4801.2	260006	ATE
1.7 SDI	42	08/97→09/01	←			24.0102-4801.2	260085	ATE
1.9 SDI	47 - 50	06/97→09/01	←					
→								

	kw					! #		
VW - POLO Variant (6V5) 04/97→09/01								
Zubehörsatz, Bremssattel								
1.6 1.8 1.9 TDI	74 66 66 - 81	05/97→09/01 05/97→09/01 05/97→09/01	←				24.0101-4301.2 260047	TRW
 Bremsschlauch								
1.4 1.4 16V 1.6	44 55 55 - 74	05/97→09/01 10/99→09/01 05/97→09/01	←			2	24.5105-0442.3 331432	L= 442
			→	6K-X-610000→		2	24.5201-0141.3 331778	L= 165
1.7 SDI 1.8 1.9 SDI 1.9 TDI	42 66 47 - 50 66 - 81	08/97→09/01 05/97→09/01 06/97→09/01 05/97→09/01	→	→ 6K-X-609999		2	24.5230-0143.3 330402	L= 143
VW - POLO VIVO Schrägheck (6S1, 6S3) 02/10→03/19								
 Bremssattel								
1.4	55	03/10→03/19	←	07/14→; +PR 1ZG / 1LR / 1ZJ; ☐			24.3541-9549.5 241023	ATE - Halter
			←	07/14→; +PR 1ZG / 1LR / 1ZJ; ☐			24.3541-9550.5 241024	ATE - Halter
			←	07/14→; +PR 1ZD; ☐			24.3541-9553.5 241025	ATE - Halter
			←	07/14→; +PR 1LN / 1ZC; ☐			24.3541-9553.5 241025	ATE - Halter
			←	07/14→; +PR 1ZP / 1ZR; ☐			24.3541-9553.5 241025	ATE - Halter
			←	07/14→; +PR 1ZD; ☐			24.3541-9554.5 241026	ATE - Halter
			←	07/14→; +PR 1LN / 1ZC; ☐			24.3541-9554.5 241026	ATE - Halter
			←	07/14→; +PR 1ZP / 1ZR; ☐			24.3541-9554.5 241026	ATE - Halter
			→	07/14→; +PR 1KV; ☐			24.3387-1735.5 240657	TRW - Halter
			→	07/14→; +PR 1KK / 1KT / 2EJ; ☐			24.3387-1735.5 240657	TRW - Halter
			→	07/14→; +PR 1KK / 1KT / 2EJ; ☐			24.3387-1736.5 240658	TRW - Halter
			→	07/14→; +PR 1KV; ☐			24.3387-1736.5 240658	TRW - Halter
Feder, Bremssattel								
1.4	55	03/10→03/19		07/14→; +PR 1LN / 1ZC		2	11.8116-0351.1 390538	ATE
				07/14→; +PR 1ZD		2	11.8116-0351.1 390538	ATE
				07/14→; +PR 1ZP / 1ZR		2	11.8116-0351.1 390538	ATE
Führungshülensatz, Bremssattel								
1.4	55	03/10→03/19	←	07/14→; +PR 1LN / 1ZC			11.0101-5409.2 260035	ATE
			←	07/14→; +PR 1ZG / 1LR / 1ZJ			11.0101-5409.2 260035	ATE
			←	07/14→; +PR 1ZD			11.0101-5409.2 260035	ATE
			←	07/14→; +PR 1ZP / 1ZR			11.0101-5409.2 260035	ATE
Führungsbolzen, Bremssattel								
1.4	55	03/10→03/19		07/14→; +PR 1LN / 1ZC		2	11.8171-0008.1 990049	ATE
				07/14→; +PR 1ZG / 1LR / 1ZJ		2	11.8171-0008.1 990049	ATE
				07/14→; +PR 1ZD		2	11.8171-0008.1 990049	ATE
				07/14→; +PR 1ZP / 1ZR		2	11.8171-0008.1 990049	ATE
 Bremsschlauch								
1.4	55	03/10→03/19	←	07/14→; +PR 1ZP / 1ZR		2	24.5143-0553.3 331568	L= 553
			←	07/14→; +PR 1LN / 1LR / 1ZC / 1ZD / 1ZG / 1ZJ		2	83.7847-0543.3 331529	L= 540
			→	07/14→; ☐ / am Bremssattel			24.1294-0014.3 331448	L= 202,2 mit Rohrleitung
			→	07/14→; ☐ / am Bremssattel			24.1294-0015.3 331449	L= 202,2 mit Rohrleitung
			→	07/14→		2	24.5201-0141.3 331778	L= 165
Bremsleitung								
1.4	55	03/10→03/19	→	07/14→; ☐ / außen			24.8134-0037.2 331798	
			→	07/14→; ☐ / außen			24.8134-0038.2 331799	



	kw			 	! #		
VW - SCIROCCO III (137, 138) 05/08→01/18							
 Bremssattel							
1.4 TSI	90	08/08→11/17	←	09/08→; +PR 1LJ / 1ZA / 1ZD; 	24.3541-9553.5	241025	ATE - Halter
			←	09/08→; +PR 1ZE / 1ZP; 	24.3541-9553.5	241025	ATE - Halter
			←	09/08→; +PR 1ZB; 	24.3541-9553.5	241025	ATE - Halter
			←	09/08→; +PR 1ZE / 1ZP; 	24.3541-9554.5	241026	ATE - Halter
			←	09/08→; +PR 1ZB; 	24.3541-9554.5	241026	ATE - Halter
			←	09/08→; +PR 1LJ / 1ZA / 1ZD; 	24.3541-9554.5	241026	ATE - Halter
			→	09/08→; +PR 1KD; 	24.3384-1755.5	240886	TRW - Halter
			→	09/08→; +PR 1KD; 	24.3384-1756.5	240887	TRW - Halter
			→	09/08→; +PR 1KT; 	24.3384-1777.5	240988	BOS - Halter
			→	09/08→; +PR 1KT; 	24.3384-1778.5	241002	BOS - Halter
			→	09/08→; +PR 1KE; 	24.3414-1709.5	240834	TRW - Halter
			→	09/08→; +PR 1KE; 	24.3414-1710.5	240835	TRW - Halter
			1.4 TSI 2.0 R 2.0 TDI 2.0 TSI	92 - 110 188 - 195 100 - 135 132 - 162	11/13→11/17 11/09→11/17 05/09→11/17 11/09→11/17	←	+PR 1ZB; 
←	+PR 1ZE / 1ZP; 	24.3541-9553.5				241025	ATE - Halter
←	+PR 1LJ / 1ZA / 1ZD; 	24.3541-9553.5				241025	ATE - Halter
←	+PR 1ZB; 	24.3541-9554.5				241026	ATE - Halter
←	+PR 1ZE / 1ZP; 	24.3541-9554.5				241026	ATE - Halter
←	+PR 1LJ / 1ZA / 1ZD; 	24.3541-9554.5				241026	ATE - Halter
→	+PR 1KD; 	24.3384-1755.5				240886	TRW - Halter
→	+PR 1KD; 	24.3384-1756.5				240887	TRW - Halter
→	+PR 1KT; 	24.3384-1777.5				240988	BOS - Halter
→	+PR 1KT; 	24.3384-1778.5				241002	BOS - Halter
→	+PR 1KE; 	24.3414-1709.5				240834	TRW - Halter
→	+PR 1KE; 	24.3414-1710.5				240835	TRW - Halter
1.4 TSI 2.0 TFSI	118 147	05/08→11/17 05/08→11/09				←	08/08→; +PR 1ZE / 1ZP; 
			←	08/08→; +PR 1LJ / 1ZA / 1ZD; 	24.3541-9553.5	241025	ATE - Halter
			←	08/08→; +PR 1ZB; 	24.3541-9553.5	241025	ATE - Halter
			←	08/08→; +PR 1ZB; 	24.3541-9554.5	241026	ATE - Halter
			←	08/08→; +PR 1ZE / 1ZP; 	24.3541-9554.5	241026	ATE - Halter
			←	08/08→; +PR 1LJ / 1ZA / 1ZD; 	24.3541-9554.5	241026	ATE - Halter
			→	08/08→; +PR 1KD; 	24.3384-1755.5	240886	TRW - Halter
			→	08/08→; +PR 1KD; 	24.3384-1756.5	240887	TRW - Halter
			→	08/08→; +PR 1KT; 	24.3384-1777.5	240988	BOS - Halter
			→	08/08→; +PR 1KT; 	24.3384-1778.5	241002	BOS - Halter
			→	08/08→; +PR 1KE; 	24.3414-1709.5	240834	TRW - Halter
			→	08/08→; +PR 1KE; 	24.3414-1710.5	240835	TRW - Halter
			2.0 R	206	05/14→11/17	←	08/14→; +PR 1ZE / 1ZP; 
←	08/14→; +PR 1ZB; 	24.3541-9553.5				241025	ATE - Halter
←	08/14→; +PR 1LJ / 1ZA / 1ZD; 	24.3541-9553.5				241025	ATE - Halter
←	08/14→; +PR 1LJ / 1ZA / 1ZD; 	24.3541-9554.5				241026	ATE - Halter
←	08/14→; +PR 1ZE / 1ZP; 	24.3541-9554.5				241026	ATE - Halter
←	08/14→; +PR 1ZB; 	24.3541-9554.5				241026	ATE - Halter
→	08/14→; +PR 1KD; 	24.3384-1755.5				240886	TRW - Halter
→	08/14→; +PR 1KD; 	24.3384-1756.5				240887	TRW - Halter
→	08/14→; +PR 1KT; 	24.3384-1777.5				240988	BOS - Halter
→	08/14→; +PR 1KT; 	24.3384-1778.5				241002	BOS - Halter
→	08/14→; +PR 1KE; 	24.3414-1709.5				240834	TRW - Halter
→	08/14→; +PR 1KE; 	24.3414-1710.5				240835	TRW - Halter
2.0 TDI	103	08/08→11/17				←	10/08→; +PR 1ZB; 
			←	10/08→; +PR 1ZE / 1ZP; 	24.3541-9553.5	241025	ATE - Halter
			←	10/08→; +PR 1LJ / 1ZA / 1ZD; 	24.3541-9553.5	241025	ATE - Halter
			←	10/08→; +PR 1ZB; 	24.3541-9554.5	241026	ATE - Halter
→							

	kw			 	! #			
VW - SCIROCCO III (137, 138) 05/08→01/18								
 Bremssattel								
2.0 TDI	103	08/08→11/17	←	10/08→; +PR 1LJ / 1ZA / 1ZD; 	24.3541-9554.5	241026	ATE - Halter	
			←	10/08→; +PR 1ZE / 1ZP; 	24.3541-9554.5	241026	ATE - Halter	
			→	10/08→; +PR 1KD; 	24.3384-1755.5	240886	TRW - Halter	
			→	10/08→; +PR 1KD; 	24.3384-1756.5	240887	TRW - Halter	
			→	10/08→; +PR 1KT; 	24.3384-1777.5	240988	BOS - Halter	
			→	10/08→; +PR 1KT; 	24.3384-1778.5	241002	BOS - Halter	
			→	10/08→; +PR 1KE; 	24.3414-1709.5	240834	TRW - Halter	
			→	10/08→; +PR 1KE; 	24.3414-1710.5	240835	TRW - Halter	
Halter, Bremssattel								
1.4 TSI	90	08/08→11/17	←	09/08→; +PR 1LJ / 1ZA / 1ZD	2	11.0230-0131.1	260129	ATE
			←	09/08→; +PR 1ZB	2	11.0230-0131.1	260129	ATE
1.4 TSI	92 - 110	11/13→11/17	←	+PR 1LJ / 1ZA / 1ZD	2	11.0230-0131.1	260129	ATE
2.0 R	188 - 195	11/09→11/17	←	+PR 1ZB	2	11.0230-0131.1	260129	ATE
2.0 TDI	100 - 135	05/09→11/17						
2.0 TSI	132 - 162	11/09→11/17						
1.4 TSI 2.0 TFSI	118 147	05/08→11/17 05/08→11/09	←	08/08→; +PR 1LJ / 1ZA / 1ZD	2	11.0230-0131.1	260129	ATE
			←	08/08→; +PR 1ZB	2	11.0230-0131.1	260129	ATE
2.0 R	206	05/14→11/17	←	08/14→; +PR 1LJ / 1ZA / 1ZD	2	11.0230-0131.1	260129	ATE
			←	08/14→; +PR 1ZB	2	11.0230-0131.1	260129	ATE
2.0 TDI	103	08/08→11/17	←	10/08→; +PR 1LJ / 1ZA / 1ZD	2	11.0230-0131.1	260129	ATE
			←	10/08→; +PR 1ZB	2	11.0230-0131.1	260129	ATE
Feder, Bremssattel								
1.4 TSI	90	08/08→11/17	←	09/08→; +PR 1LJ / 1ZA / 1ZD	2	11.8116-0351.1	390538	ATE
			←	09/08→; +PR 1ZB	2	11.8116-0351.1	390538	ATE
			←	09/08→; +PR 1ZE / 1ZP	2	11.8116-0351.1	390538	ATE
1.4 TSI	92 - 110	11/13→11/17	←	+PR 1ZE / 1ZP	2	11.8116-0351.1	390538	ATE
2.0 R	188 - 195	11/09→11/17	←	+PR 1ZB	2	11.8116-0351.1	390538	ATE
2.0 TDI	100 - 135	05/09→11/17	←	+PR 1LJ / 1ZA / 1ZD	2	11.8116-0351.1	390538	ATE
2.0 TSI	132 - 162	11/09→11/17						
1.4 TSI 2.0 TFSI	118 147	05/08→11/17 05/08→11/09	←	08/08→; +PR 1LJ / 1ZA / 1ZD	2	11.8116-0351.1	390538	ATE
			←	08/08→; +PR 1ZE / 1ZP	2	11.8116-0351.1	390538	ATE
			←	08/08→; +PR 1ZB	2	11.8116-0351.1	390538	ATE
2.0 R	206	05/14→11/17	←	08/14→; +PR 1LJ / 1ZA / 1ZD	2	11.8116-0351.1	390538	ATE
			←	08/14→; +PR 1ZE / 1ZP	2	11.8116-0351.1	390538	ATE
			←	08/14→; +PR 1ZB	2	11.8116-0351.1	390538	ATE
2.0 TDI	103	08/08→11/17	←	10/08→; +PR 1LJ / 1ZA / 1ZD	2	11.8116-0351.1	390538	ATE
			←	10/08→; +PR 1ZE / 1ZP	2	11.8116-0351.1	390538	ATE
			←	10/08→; +PR 1ZB	2	11.8116-0351.1	390538	ATE
Führungshülzensatz, Bremssattel								
1.4 TSI	90	08/08→11/17	←	09/08→; +PR 1ZK		11.0101-5407.2	260011	ATE
			←	09/08→; +PR 1ZE / 1ZP		11.0101-5409.2	260035	ATE
			←	09/08→; +PR 1ZB		11.0101-5409.2	260035	ATE
			←	09/08→; +PR 1LJ / 1ZA / 1ZD		11.0101-5409.2	260035	ATE
1.4 TSI	92 - 110	11/13→11/17	←	+PR 1ZK		11.0101-5407.2	260011	ATE
2.0 R	188 - 195	11/09→11/17	←	+PR 1ZB		11.0101-5409.2	260035	ATE
2.0 TDI	100 - 135	05/09→11/17	←	+PR 1ZE / 1ZP		11.0101-5409.2	260035	ATE
2.0 TSI	132 - 162	11/09→11/17	←	+PR 1LJ / 1ZA / 1ZD		11.0101-5409.2	260035	ATE
1.4 TSI 2.0 TFSI	118 147	05/08→11/17 05/08→11/09	←	08/08→; +PR 1ZK		11.0101-5407.2	260011	ATE
→								

	kw			 	! #		
VW - SCIROCCO III (137, 138) 05/08→01/18							
Führungshülzensatz, Bremsattel							
1.4 TSI 2.0 TFSI	118 147	05/08→11/17 05/08→11/09	←	08/08→; +PR 1LJ / 1ZA / 1ZD	2	11.0101-5409.2 260035	ATE
			←	08/08→; +PR 1ZE / 1ZP	2	11.0101-5409.2 260035	ATE
			←	08/08→; +PR 1ZB	2	11.0101-5409.2 260035	ATE
2.0 R	206	05/14→11/17	←	08/14→; +PR 1ZK	2	11.0101-5407.2 260011	ATE
			←	08/14→; +PR 1LJ / 1ZA / 1ZD	2	11.0101-5409.2 260035	ATE
			←	08/14→; +PR 1ZE / 1ZP	2	11.0101-5409.2 260035	ATE
			←	08/14→; +PR 1ZB	2	11.0101-5409.2 260035	ATE
2.0 TDI	103	08/08→11/17	←	10/08→; +PR 1ZK	2	11.0101-5407.2 260011	ATE
			←	10/08→; +PR 1LJ / 1ZA / 1ZD	2	11.0101-5409.2 260035	ATE
			←	10/08→; +PR 1ZE / 1ZP	2	11.0101-5409.2 260035	ATE
			←	10/08→; +PR 1ZB	2	11.0101-5409.2 260035	ATE
Führungsbolzen, Bremsattel							
1.4 TSI	90	08/08→11/17		09/08→; +PR 1ZB	2	11.8171-0008.1 990049	ATE
				09/08→; +PR 1ZE / 1ZP	2	11.8171-0008.1 990049	ATE
				09/08→; +PR 1LJ / 1ZA / 1ZD	2	11.8171-0008.1 990049	ATE
1.4 TSI	92 - 110	11/13→11/17		+PR 1ZE / 1ZP	2	11.8171-0008.1 990049	ATE
			2.0 R	188 - 195	11/09→11/17		+PR 1LJ / 1ZA / 1ZD
2.0 TDI	100 - 135	05/09→11/17					+PR 1ZB
			2.0 TSI	132 - 162	11/09→11/17		
1.4 TSI 2.0 TFSI	118 147	05/08→11/17 05/08→11/09		08/08→; +PR 1LJ / 1ZA / 1ZD	2	11.8171-0008.1 990049	ATE
				08/08→; +PR 1ZE / 1ZP	2	11.8171-0008.1 990049	ATE
				08/08→; +PR 1ZB	2	11.8171-0008.1 990049	ATE
2.0 R	206	05/14→11/17		08/14→; +PR 1ZE / 1ZP	2	11.8171-0008.1 990049	ATE
				08/14→; +PR 1LJ / 1ZA / 1ZD	2	11.8171-0008.1 990049	ATE
				08/14→; +PR 1ZB	2	11.8171-0008.1 990049	ATE
2.0 TDI	103	08/08→11/17		10/08→; +PR 1ZE / 1ZP	2	11.8171-0008.1 990049	ATE
				10/08→; +PR 1LJ / 1ZA / 1ZD	2	11.8171-0008.1 990049	ATE
				10/08→; +PR 1ZB	2	11.8171-0008.1 990049	ATE
Zubehörsatz, Bremsattel							
1.4 TSI	90	08/08→11/17	→	09/08→; +PR 1KD	2	24.0101-3803.2 260101	TRW
			→	09/08→; +PR 1KW	2	24.0101-3803.2 260101	TRW
			→	09/08→; +PR 1KE	2	24.0101-3803.2 260101	TRW
1.4 TSI	92 - 110	11/13→11/17	→	+PR 1KD	2	24.0101-3803.2 260101	TRW
			2.0 R	188 - 195	11/09→11/17	→	+PR 1KE
2.0 TDI	100 - 135	05/09→11/17				→	+PR 1KW
			2.0 TSI	132 - 162	11/09→11/17		
1.4 TSI 2.0 TFSI	118 147	05/08→11/17 05/08→11/09	→	08/08→; +PR 1KW	2	24.0101-3803.2 260101	TRW
			→	08/08→; +PR 1KE	2	24.0101-3803.2 260101	TRW
			→	08/08→; +PR 1KD	2	24.0101-3803.2 260101	TRW
2.0 R	206	05/14→11/17	→	08/14→; +PR 1KD	2	24.0101-3803.2 260101	TRW
			→	08/14→; +PR 1KE	2	24.0101-3803.2 260101	TRW
			→	08/14→; +PR 1KW	2	24.0101-3803.2 260101	TRW
2.0 TDI	103	08/08→11/17	→	10/08→; +PR 1KD	2	24.0101-3803.2 260101	TRW
			→	10/08→; +PR 1KE	2	24.0101-3803.2 260101	TRW
			→	10/08→; +PR 1KW	2	24.0101-3803.2 260101	TRW
Bremsschlauch							
1.4 TSI	90	08/08→11/17	←	09/08→; +PR G03 / G07 / G08 / G11 / G45	2	24.5143-0564.3 331433	L= 563
			←	09/08→; +PR G04 / G09 / G33	2	24.5237-0504.3 331742	L= 530
			→	11/09→; +PR 1KS / 1KT; □	2	83.7847-0254.3 331233	L= 255
			→	11/09→; +PR 1KS / 1KT; □	2	83.7847-0257.3 331234	L= 255
→							

VW - SCIROCCO III (137, 138) 05/08→01/18





































Bremsschlauch







1.4 TSI	90	08/08→11/17	➔	09/08→ 10/09; +PR 1KD / 1KE	2	83.7849-0243.3	331099	L= 243
			➔	11/09→; +PR 1KD / 1KW	2	83.7849-0243.3	331099	L= 243
1.4 TSI	92 - 110	11/13→11/17	←	+PR G03 / G07 / G08 / G11 / G45	2	24.5143-0564.3	331433	L= 563
2.0 R	188 - 195	11/09→11/17	←	+PR G04 / G09 / G33	2	24.5237-0504.3	331742	L= 530
2.0 TDI	100 - 135	11/10→11/17	➔	+PR 1KS / 1KT; ☐		83.7847-0254.3	331233	L= 255
2.0 TSI	132 - 162	11/09→11/17	➔	+PR 1KS / 1KT; ☐		83.7847-0257.3	331234	L= 255
1.4 TSI 2.0 TFSI	118 147	05/08→11/17 05/08→11/09	←	08/08→; +PR G03 / G07 / G08 / G11 / G45	2	24.5143-0564.3	331433	L= 563
			←	08/08→; +PR G04 / G09 / G33	2	24.5237-0504.3	331742	L= 530
			➔	11/09→; +PR 1KS / 1KT; ☐		83.7847-0254.3	331233	L= 255
			➔	11/09→; +PR 1KS / 1KT; ☐		83.7847-0257.3	331234	L= 255
			➔	08/08→ 10/09; +PR 1KD / 1KE	2	83.7849-0243.3	331099	L= 243
			➔	11/09→; +PR 1KD / 1KW	2	83.7849-0243.3	331099	L= 243
2.0 R	206	05/14→11/17	←	08/14→; +PR G03 / G07 / G08 / G11 / G45	2	24.5143-0564.3	331433	L= 563
			←	08/14→; +PR G04 / G09 / G33	2	24.5237-0504.3	331742	L= 530
			➔	+PR 1KS / 1KT; ☐		83.7847-0254.3	331233	L= 255
			➔	+PR 1KS / 1KT; ☐		83.7847-0257.3	331234	L= 255
			➔	+PR 1KD / 1KW	2	83.7849-0243.3	331099	L= 243
2.0 TDI	103	08/08→11/17	←	10/08→; +PR G03 / G07 / G08 / G11 / G45	2	24.5143-0564.3	331433	L= 563
			←	10/08→; +PR G04 / G09 / G33	2	24.5237-0504.3	331742	L= 530
			➔	11/09→; +PR 1KS / 1KT; ☐		83.7847-0254.3	331233	L= 255
			➔	11/09→; +PR 1KS / 1KT; ☐		83.7847-0257.3	331234	L= 255
			➔	10/08→ 10/09; +PR 1KD / 1KE	2	83.7849-0243.3	331099	L= 243
			➔	11/09→; +PR 1KD / 1KW	2	83.7849-0243.3	331099	L= 243
2.0 TDI	125	05/09→11/17	←	+PR G03 / G07 / G08 / G11 / G45	2	24.5143-0564.3	331433	L= 563
			←	+PR G04 / G09 / G33	2	24.5237-0504.3	331742	L= 530
			➔	11/09→; +PR 1KS / 1KT; ☐		83.7847-0254.3	331233	L= 255
			➔	11/09→; +PR 1KS / 1KT; ☐		83.7847-0257.3	331234	L= 255
			➔	→ 10/09; +PR 1KD / 1KE	2	83.7849-0243.3	331099	L= 243
			➔	11/09→; +PR 1KD / 1KW	2	83.7849-0243.3	331099	L= 243

VW - SCIROCCO Van (137) 06/08→05/14















































Bremssattel















1.4 TSi	90	08/08→05/14	←	09/08→; +PR 1ZB; ☐		24.3541-9553.5	241025	ATE - Halter
			←	09/08→; +PR 1LJ / 1ZA / 1ZD; ☐		24.3541-9553.5	241025	ATE - Halter
			←	09/08→; +PR 1ZE / 1ZP; ☐		24.3541-9553.5	241025	ATE - Halter
			←	09/08→; +PR 1LJ / 1ZA / 1ZD; ☐		24.3541-9554.5	241026	ATE - Halter
			←	09/08→; +PR 1ZE / 1ZP; ☐		24.3541-9554.5	241026	ATE - Halter
			←	09/08→; +PR 1ZB; ☐		24.3541-9554.5	241026	ATE - Halter
			➔	09/08→; +PR 1KD; ☐		24.3384-1755.5	240886	TRW - Halter
			➔	09/08→; +PR 1KD; ☐		24.3384-1756.5	240887	TRW - Halter
			➔	09/08→; +PR 1KT; ☐		24.3384-1777.5	240988	BOS - Halter
			➔	09/08→; +PR 1KT; ☐		24.3384-1778.5	241002	BOS - Halter
			➔	09/08→; +PR 1KE; ☐		24.3414-1709.5	240834	TRW - Halter
			➔	09/08→; +PR 1KE; ☐		24.3414-1710.5	240835	TRW - Halter
1.4 TSi	118	06/08→05/14	←	08/08→; +PR 1ZB; ☐		24.3541-9553.5	241025	ATE - Halter
			←	08/08→; +PR 1ZE / 1ZP; ☐		24.3541-9553.5	241025	ATE - Halter
			←	08/08→; +PR 1LJ / 1ZA / 1ZD; ☐		24.3541-9553.5	241025	ATE - Halter
			←	08/08→; +PR 1ZE / 1ZP; ☐		24.3541-9554.5	241026	ATE - Halter
			←	08/08→; +PR 1LJ / 1ZA / 1ZD; ☐		24.3541-9554.5	241026	ATE - Halter
			←	08/08→; +PR 1ZB; ☐		24.3541-9554.5	241026	ATE - Halter
			➔	08/08→; +PR 1KD; ☐		24.3384-1755.5	240886	TRW - Halter





















	kw			 	! #			
VW - SCIROCCO Van (137) 06/08→05/14								
 Bremssattel								
1.4 TSi	118	06/08→05/14	➡	08/08→; +PR 1KD; 		24.3384-1756.5	240887	TRW - Halter
			➡	08/08→; +PR 1KT; 		24.3384-1777.5	240988	BOS - Halter
			➡	08/08→; +PR 1KT; 		24.3384-1778.5	241002	BOS - Halter
			➡	08/08→; +PR 1KE; 		24.3414-1709.5	240834	TRW - Halter
			➡	08/08→; +PR 1KE; 		24.3414-1710.5	240835	TRW - Halter
2.0 TDi	103	08/08→05/14	←	10/08→; +PR 1LJ / 1ZA / 1ZD; 		24.3541-9553.5	241025	ATE - Halter
			←	10/08→; +PR 1ZB; 		24.3541-9553.5	241025	ATE - Halter
			←	10/08→; +PR 1ZE / 1ZP; 		24.3541-9553.5	241025	ATE - Halter
			←	10/08→; +PR 1LJ / 1ZA / 1ZD; 		24.3541-9554.5	241026	ATE - Halter
			←	10/08→; +PR 1ZE / 1ZP; 		24.3541-9554.5	241026	ATE - Halter
			←	10/08→; +PR 1ZB; 		24.3541-9554.5	241026	ATE - Halter
			➡	10/08→; +PR 1KD; 		24.3384-1755.5	240886	TRW - Halter
			➡	10/08→; +PR 1KD; 		24.3384-1756.5	240887	TRW - Halter
			➡	10/08→; +PR 1KT; 		24.3384-1777.5	240988	BOS - Halter
			➡	10/08→; +PR 1KT; 		24.3384-1778.5	241002	BOS - Halter
			➡	10/08→; +PR 1KE; 		24.3414-1709.5	240834	TRW - Halter
			➡	10/08→; +PR 1KE; 		24.3414-1710.5	240835	TRW - Halter
			2.0 TDi 2.0 TFSi	125 155	05/09→05/14 11/09→05/14	←	+PR 1ZE / 1ZP; 	
←	+PR 1LJ / 1ZA / 1ZD; 					24.3541-9553.5	241025	ATE - Halter
←	+PR 1ZB; 					24.3541-9553.5	241025	ATE - Halter
←	+PR 1ZB; 					24.3541-9554.5	241026	ATE - Halter
←	+PR 1LJ / 1ZA / 1ZD; 					24.3541-9554.5	241026	ATE - Halter
←	+PR 1ZE / 1ZP; 					24.3541-9554.5	241026	ATE - Halter
➡	+PR 1KD; 					24.3384-1755.5	240886	TRW - Halter
➡	+PR 1KD; 					24.3384-1756.5	240887	TRW - Halter
➡	+PR 1KT; 					24.3384-1777.5	240988	BOS - Halter
➡	+PR 1KT; 					24.3384-1778.5	241002	BOS - Halter
➡	+PR 1KE; 					24.3414-1709.5	240834	TRW - Halter
➡	+PR 1KE; 					24.3414-1710.5	240835	TRW - Halter
Halter, Bremssattel								
1.4 TSi	90	08/08→05/14	←	09/08→; +PR 1LJ / 1ZA / 1ZD	2	11.0230-0131.1	260129	ATE
			←	09/08→; +PR 1ZB	2	11.0230-0131.1	260129	ATE
1.4 TSi	118	06/08→05/14	←	08/08→; +PR 1LJ / 1ZA / 1ZD	2	11.0230-0131.1	260129	ATE
			←	08/08→; +PR 1ZB	2	11.0230-0131.1	260129	ATE
2.0 TDi	103	08/08→05/14	←	10/08→; +PR 1LJ / 1ZA / 1ZD	2	11.0230-0131.1	260129	ATE
			←	10/08→; +PR 1ZB	2	11.0230-0131.1	260129	ATE
2.0 TDi 2.0 TFSi	125 155	05/09→05/14 11/09→05/14	←	+PR 1LJ / 1ZA / 1ZD	2	11.0230-0131.1	260129	ATE
			←	+PR 1ZB	2	11.0230-0131.1	260129	ATE
Feder, Bremssattel								
1.4 TSi	90	08/08→05/14	←	09/08→; +PR 1LJ / 1ZA / 1ZD	2	11.8116-0351.1	390538	ATE
			←	09/08→; +PR 1ZE / 1ZP	2	11.8116-0351.1	390538	ATE
			←	09/08→; +PR 1ZB	2	11.8116-0351.1	390538	ATE
1.4 TSi	118	06/08→05/14	←	08/08→; +PR 1ZE / 1ZP	2	11.8116-0351.1	390538	ATE
			←	08/08→; +PR 1LJ / 1ZA / 1ZD	2	11.8116-0351.1	390538	ATE
			←	08/08→; +PR 1ZB	2	11.8116-0351.1	390538	ATE
2.0 TDi	103	08/08→05/14	←	10/08→; +PR 1ZB	2	11.8116-0351.1	390538	ATE
			←	10/08→; +PR 1LJ / 1ZA / 1ZD	2	11.8116-0351.1	390538	ATE
			←	10/08→; +PR 1ZE / 1ZP	2	11.8116-0351.1	390538	ATE
2.0 TDi 2.0 TFSi	125 155	05/09→05/14 11/09→05/14	←	+PR 1ZE / 1ZP	2	11.8116-0351.1	390538	ATE
			←	+PR 1LJ / 1ZA / 1ZD	2	11.8116-0351.1	390538	ATE
			←	+PR 1ZB	2	11.8116-0351.1	390538	ATE
→								











	kw					! #		
VW - SCIROCCO Van (137) 06/08→05/14								
Führungshülzensatz, Bremsattel								
1.4 TSi	90	08/08→05/14	←	09/08→; +PR 1ZK		11.0101-5407.2	260011	ATE
			←	09/08→; +PR 1LJ / 1ZA / 1ZD		11.0101-5409.2	260035	ATE
			←	09/08→; +PR 1ZE / 1ZP		11.0101-5409.2	260035	ATE
			←	09/08→; +PR 1ZB		11.0101-5409.2	260035	ATE
1.4 TSi	118	06/08→05/14	←	08/08→; +PR 1ZK		11.0101-5407.2	260011	ATE
			←	08/08→; +PR 1LJ / 1ZA / 1ZD		11.0101-5409.2	260035	ATE
			←	08/08→; +PR 1ZE / 1ZP		11.0101-5409.2	260035	ATE
			←	08/08→; +PR 1ZB		11.0101-5409.2	260035	ATE
2.0 TDi	103	08/08→05/14	←	10/08→; +PR 1ZK		11.0101-5407.2	260011	ATE
			←	10/08→; +PR 1LJ / 1ZA / 1ZD		11.0101-5409.2	260035	ATE
			←	10/08→; +PR 1ZE / 1ZP		11.0101-5409.2	260035	ATE
			←	10/08→; +PR 1ZB		11.0101-5409.2	260035	ATE
2.0 TDi 2.0 TFSi	125 155	05/09→05/14 11/09→05/14	←	+PR 1ZK		11.0101-5407.2	260011	ATE
			←	+PR 1LJ / 1ZA / 1ZD		11.0101-5409.2	260035	ATE
			←	+PR 1ZE / 1ZP		11.0101-5409.2	260035	ATE
			←	+PR 1ZB		11.0101-5409.2	260035	ATE
Führungsbolzen, Bremsattel								
1.4 TSi	90	08/08→05/14		09/08→; +PR 1ZE / 1ZP	2	11.8171-0008.1	990049	ATE
				09/08→; +PR 1LJ / 1ZA / 1ZD	2	11.8171-0008.1	990049	ATE
				09/08→; +PR 1ZB	2	11.8171-0008.1	990049	ATE
1.4 TSi	118	06/08→05/14		08/08→; +PR 1ZB	2	11.8171-0008.1	990049	ATE
				08/08→; +PR 1ZE / 1ZP	2	11.8171-0008.1	990049	ATE
				08/08→; +PR 1LJ / 1ZA / 1ZD	2	11.8171-0008.1	990049	ATE
2.0 TDi	103	08/08→05/14		10/08→; +PR 1ZE / 1ZP	2	11.8171-0008.1	990049	ATE
				10/08→; +PR 1LJ / 1ZA / 1ZD	2	11.8171-0008.1	990049	ATE
				10/08→; +PR 1ZB	2	11.8171-0008.1	990049	ATE
2.0 TDi 2.0 TFSi	125 155	05/09→05/14 11/09→05/14		+PR 1ZE / 1ZP	2	11.8171-0008.1	990049	ATE
				+PR 1LJ / 1ZA / 1ZD	2	11.8171-0008.1	990049	ATE
				+PR 1ZB	2	11.8171-0008.1	990049	ATE
Zubehörsatz, Bremsattel								
1.4 TSi	90	08/08→05/14	→	09/08→; +PR 1KE		24.0101-3803.2	260101	TRW
			→	09/08→; +PR 1KD		24.0101-3803.2	260101	TRW
			→	09/08→; +PR 1KW		24.0101-3803.2	260101	TRW
1.4 TSi	118	06/08→05/14	→	08/08→; +PR 1KE		24.0101-3803.2	260101	TRW
			→	08/08→; +PR 1KD		24.0101-3803.2	260101	TRW
			→	08/08→; +PR 1KW		24.0101-3803.2	260101	TRW
2.0 TDi	103	08/08→05/14	→	10/08→; +PR 1KE		24.0101-3803.2	260101	TRW
			→	10/08→; +PR 1KD		24.0101-3803.2	260101	TRW
			→	10/08→; +PR 1KW		24.0101-3803.2	260101	TRW
2.0 TDi 2.0 TFSi	125 155	05/09→05/14 11/09→05/14	→	+PR 1KD		24.0101-3803.2	260101	TRW
			→	+PR 1KE		24.0101-3803.2	260101	TRW
			→	+PR 1KW		24.0101-3803.2	260101	TRW
Bremsschlauch								
1.4 TSi	90	08/08→05/14	←	09/08→; +PR G03 / G07 / G08 / G11 / G45	2	24.5143-0564.3	331433	L= 563
			←	09/08→; +PR G04 / G09 / G33	2	24.5237-0504.3	331742	L= 530
			→	11/09→; +PR 1KS / 1KT; ☐		83.7847-0254.3	331233	L= 255
			→	11/09→; +PR 1KS / 1KT; ☐		83.7847-0257.3	331234	L= 255
			→	09/08→ 10/09; +PR 1KD / 1KE	2	83.7849-0243.3	331099	L= 243
			→	11/09→; +PR 1KD / 1KW	2	83.7849-0243.3	331099	L= 243
1.4 TSi	118	06/08→05/14	←	08/08→; +PR G03 / G07 / G08 / G11 / G45	2	24.5143-0564.3	331433	L= 563
			←	08/08→; +PR G04 / G09 / G33	2	24.5237-0504.3	331742	L= 530
			→	11/09→; +PR 1KS / 1KT; ☐		83.7847-0254.3	331233	L= 255
→								



















	kw			 	! #		
VW - SCIROCCO Van (137) 06/08→05/14							
 Bremsschlauch							
1.4 TSi	118	06/08→05/14	➔	11/09→; +PR 1KS / 1KT; 		83.7847-0257.3 331234	L= 255
			➔	08/08→ 10/09; +PR 1KD / 1KE	2	83.7849-0243.3 331099	L= 243
			➔	11/09→; +PR 1KD / 1KW	2	83.7849-0243.3 331099	L= 243
2.0 TDi	103	08/08→05/14	⬅	10/08→; +PR G03 / G07 / G08 / G11 / G45	2	24.5143-0564.3 331433	L= 563
			⬅	10/08→; +PR G04 / G09 / G33	2	24.5237-0504.3 331742	L= 530
			➔	11/09→; +PR 1KS / 1KT; 		83.7847-0254.3 331233	L= 255
			➔	11/09→; +PR 1KS / 1KT; 		83.7847-0257.3 331234	L= 255
			➔	10/08→ 10/09; +PR 1KD / 1KE	2	83.7849-0243.3 331099	L= 243
			➔	11/09→; +PR 1KD / 1KW	2	83.7849-0243.3 331099	L= 243
			➔	11/09→; +PR 1KD / 1KW	2	83.7849-0243.3 331099	L= 243
2.0 TDi	125	05/09→05/14	⬅	+PR G03 / G07 / G08 / G11 / G45	2	24.5143-0564.3 331433	L= 563
			⬅	+PR G04 / G09 / G33	2	24.5237-0504.3 331742	L= 530
			➔	11/09→; +PR 1KS / 1KT; 		83.7847-0254.3 331233	L= 255
			➔	11/09→; +PR 1KS / 1KT; 		83.7847-0257.3 331234	L= 255
			➔	→ 10/09; +PR 1KD / 1KE	2	83.7849-0243.3 331099	L= 243
			➔	11/09→; +PR 1KD / 1KW	2	83.7849-0243.3 331099	L= 243
			➔	11/09→; +PR 1KD / 1KW	2	83.7849-0243.3 331099	L= 243
2.0 TFSi	155	11/09→05/14	⬅	+PR G03 / G07 / G08 / G11 / G45	2	24.5143-0564.3 331433	L= 563
			⬅	+PR G04 / G09 / G33	2	24.5237-0504.3 331742	L= 530
			➔	+PR 1KS / 1KT; 		83.7847-0254.3 331233	L= 255
			➔	+PR 1KS / 1KT; 		83.7847-0257.3 331234	L= 255
			➔	+PR 1KD / 1KW	2	83.7849-0243.3 331099	L= 243
			➔	+PR 1KD / 1KW	2	83.7849-0243.3 331099	L= 243
VW - SHARAN (7M8, 7M9, 7M6) 05/95→05/10							
 Bremssattel							
1.8 T 20V	110	09/97→03/10	⬅	7M-2-000001→; 		24.3571-9819.5 241239	ATE - Halter
			⬅	7M-2-000001→; 		24.3571-9820.5 241240	ATE - Halter
			➔	→ 7M-1-070000; 		24.3384-1707.5 240171	TRW - Halter
			➔	→ 7M-1-070000; 		24.3384-1708.5 240172	TRW - Halter
			➔	7M-2-000001→; 		24.3384-1715.5 240265	TRW - Halter
			➔	7M-2-000001→; 		24.3384-1716.5 240266	TRW - Halter
1.9 TDI	66	09/95→03/10	⬅	7M-2-000001→; 		24.3571-9811.5 241034	ATE - Halter
			⬅	7M-2-000001→; 		24.3571-9812.5 241035	ATE - Halter
			➔			24.3384-1707.5 240171	TRW - Halter
			➔			24.3384-1708.5 240172	TRW - Halter
1.9 TDI 2.8 VR6 2.8 VR6 Syncro	81	09/96→04/00	➔			24.3384-1707.5 240171	TRW - Halter
	128	09/95→04/00	➔			24.3384-1708.5 240172	TRW - Halter
	128	11/96→04/00	➔			24.3384-1708.5 240172	TRW - Halter
1.9 TDI	85	04/00→03/10	⬅	7M-2-000001→; 		24.3571-9811.5 241034	ATE - Halter
			⬅	7M-2-000001→; 		24.3571-9812.5 241035	ATE - Halter
			➔	05/00→; 		24.3384-1707.5 240171	TRW - Halter
			➔	05/00→; 		24.3384-1708.5 240172	TRW - Halter
1.9 TDI 2.0 TDI	96	11/02→03/10	⬅			24.3571-9811.5 241034	ATE - Halter
	100 - 103	11/05→03/10	⬅			24.3571-9812.5 241035	ATE - Halter
			➔			24.3384-1707.5 240171	TRW - Halter
			➔			24.3384-1708.5 240172	TRW - Halter
1.9 TDI 2.8 V6 24V 2.8 V6 24V 4motion	110	06/05→03/10	⬅			24.3571-9819.5 241239	ATE - Halter
	150	04/00→03/10	⬅			24.3571-9820.5 241240	ATE - Halter
	150	04/00→03/10	➔			24.3384-1715.5 240265	TRW - Halter
			➔			24.3384-1716.5 240266	TRW - Halter
			➔			24.3384-1716.5 240266	TRW - Halter
1.9 TDI 4motion	85	03/00→03/10	⬅	05/00→; 		24.3571-9819.5 241239	ATE - Halter
			⬅	05/00→; 		24.3571-9820.5 241240	ATE - Halter
			➔	05/00→; 		24.3384-1715.5 240265	TRW - Halter
			➔	05/00→; 		24.3384-1716.5 240266	TRW - Halter
2.0 →	85	09/95→03/10	⬅	7M-2-000001→; 		24.3571-9811.5 241034	ATE - Halter

	kw					! #		
VW - SHARAN (7M8, 7M9, 7M6) 05/95→05/10								
Bremssattel								
2.0	85	09/95→03/10	←	7M-2-000001→; 	2	24.3571-9812.5	241035	ATE - Halter
			→		2	24.3384-1707.5	240171	TRW - Halter
			→		2	24.3384-1708.5	240172	TRW - Halter
2.0 16V 2.0 LPG	110 85	09/95→02/00 04/06→03/10	←	7M-2-000001→; 	2	24.3571-9811.5	241034	ATE - Halter
			←	7M-2-000001→; 	2	24.3571-9812.5	241035	ATE - Halter
			→		2	24.3384-1707.5	240171	TRW - Halter
			→		2	24.3384-1708.5	240172	TRW - Halter
Feder, Bremssattel								
1.8 T 20V	110	09/97→03/10		→ 7M-1-070000	2	11.8116-0143.1	390513	ATE
				7M-2-000001→	2	11.8116-0272.1	390598	ATE
1.9 TDI 2.0 2.0 16V 2.0 LPG	66 85 110 85	09/95→03/10 09/95→03/10 09/95→02/00 04/06→03/10		→ 7M-1-070000	2	11.8116-0143.1	390513	ATE
			←	7M-2-000001→	2	11.8116-0326.1	390471	ATE
				→ 7M-1-070000	2	11.8116-0143.1	390513	ATE
			←	05/00→; → 7M-1-070000	2	11.8116-0143.1	390513	ATE
			←	7M-2-000001→	2	11.8116-0326.1	390471	ATE
1.9 TDI 2.0 TDI	96 100 - 103	11/02→03/10 11/05→03/10	←		2	11.8116-0326.1	390471	ATE
					2	11.8116-0272.1	390598	ATE
					2	11.8116-0272.1	390598	ATE
1.9 TDI 4motion	85	03/00→03/10		05/00→	2	11.8116-0272.1	390598	ATE
Führungshülzensatz, Bremssattel								
1.8 T 20V	110	09/97→03/10	←	→ 7M-1-070000		11.0101-5409.2	260035	ATE
			←	7M-2-000001→		11.0101-5705.2	260096	ATE
1.9 TDI 2.0 2.0 16V 2.0 LPG	66 85 110 85	09/95→03/10 09/95→03/10 09/95→02/00 04/06→03/10	←	→ 7M-1-070000		11.0101-5409.2	260035	ATE
			←	7M-2-000001→		11.0101-5706.2	260097	ATE
			←	→ 7M-1-070000		11.0101-5409.2	260035	ATE
			←	05/00→; → 7M-1-070000		11.0101-5409.2	260035	ATE
			←	7M-2-000001→		11.0101-5706.2	260097	ATE
1.9 TDI 2.0 TDI	96 100 - 103	11/02→03/10 11/05→03/10	←			11.0101-5706.2	260097	ATE
						11.0101-5705.2	260096	ATE
						11.0101-5705.2	260096	ATE
1.9 TDI 4motion	85	03/00→03/10	←	05/00→		11.0101-5705.2	260096	ATE
Führungsbolzen, Bremssattel								
1.8 T 20V	110	09/97→03/10	←	→ 7M-1-070000	2	11.8171-0008.1	990049	ATE
			←	7M-2-000001→		11.8171-0067.1	250153	ATE
1.9 TDI 2.0 2.0 16V 2.0 LPG	66 85 110 85	09/95→03/10 09/95→03/10 09/95→02/00 04/06→03/10		7M-2-000001→		11.8171-0067.1	250153	ATE
			←	→ 7M-1-070000	2	11.8171-0008.1	990049	ATE
			←	→ 7M-1-070000	2	11.8171-0008.1	990049	ATE
			←	7M-2-000001→		11.8171-0067.1	250153	ATE
			←	05/00→; → 7M-1-070000	2	11.8171-0008.1	990049	ATE
1.9 TDI 2.0 TDI	96 100 - 103	11/02→03/10 11/05→03/10				11.8171-0067.1	250153	ATE
						11.8171-0067.1	250153	ATE
						11.8171-0067.1	250153	ATE
1.9 TDI 4motion	85	03/00→03/10	←	05/00→		11.8171-0067.1	250153	ATE
→								

	kw			 	! #		
VW - SHARAN (7M8, 7M9, 7M6) 05/95→05/10							
 Bremsschlauch							
1.8 T 20V	110	09/97→03/10	←	→ 7M-1-070000	2	24.5166-0454.3 331306	L= 454
1.9 TDI	66	09/95→03/10	←	7M-1-070001→	2	24.5205-0461.3 331431	L= 461
2.0	85	09/95→03/10	←				
2.0 16V	110	09/95→02/00	→	am Bremssattel	2	24.5101-0140.3 331749	L= 185
2.0 LPG	85	04/06→03/10	→		2	24.5225-0370.3 331379	L= 373
1.9 TDI	81	09/96→04/00	←		2	24.5166-0454.3 331306	L= 454
2.8 VR6	128	09/95→04/00	→	am Bremssattel	2	24.5101-0140.3 331749	L= 185
2.8 VR6 Syncro	128	11/96→04/00	→		2	24.5225-0370.3 331379	L= 373
1.9 TDI	85	04/00→03/10	←	05/00→; → 7M-1-070000	2	24.5166-0454.3 331306	L= 454
			←	05/00→	2	24.5205-0461.3 331431	L= 461
			→	05/00→; am Bremssattel	2	24.5101-0140.3 331749	L= 185
			→	05/00→	2	24.5225-0370.3 331379	L= 373
1.9 TDI	96 -	11/02→03/10	←		2	24.5205-0461.3 331431	L= 461
2.0 TDI	110	11/05→03/10	→	am Bremssattel	2	24.5101-0140.3 331749	L= 185
	100 -		→		2	24.5225-0370.3 331379	L= 373
	103		→				
2.8 V6 24V	150	04/00→03/10	→				
2.8 V6 24V 4motion	150	04/00→03/10	→				
1.9 TDI 4motion	85	03/00→03/10	←	7M-1-070001→	2	24.5205-0461.3 331431	L= 461
			→	05/00→; am Bremssattel	2	24.5101-0140.3 331749	L= 185
			→	05/00→	2	24.5225-0370.3 331379	L= 373
VW - SHARAN (7N1, 7N2) 05/10→11/22							
 Bremssattel							
1.4 TSI	110	05/10→11/15	←	07/10→; +PR 1LJ; 		24.3571-9759.5 241117	ATE - Halter
2.0 TDI	100 -	05/10→11/15	←	07/10→; +PR 1LJ; 		24.3571-9760.5 241118	ATE - Halter
	103		→	07/10→; 		24.6241-1709.5 240994	TRW + EMot / - Halter + FSB
			→	07/10→; 		24.6241-1710.5 240995	TRW + EMot / - Halter + FSB
1.4 TSI	110	05/15→11/22	→			24.6241-1713.5 241561	TRW + EMot / - Halter + FSB
2.0 TDI	110 -	05/15→10/20	→			24.6241-1714.5 241562	TRW + EMot / - Halter + FSB
	135		→				
2.0 TDI 4motion	110 -	05/15→10/20	→				
	135		→				
2.0 TSI	162	05/15→12/20	→				
2.0 TDI	85 -	05/10→06/22	←	+PR 1LJ; 		24.3571-9759.5 241117	ATE - Halter
	130		←	+PR 1LJ; 		24.3571-9760.5 241118	ATE - Halter
2.0 TDI 4motion	103	05/11→11/15	→			24.6241-1709.5 240994	TRW + EMot / - Halter + FSB
2.0 TFSI	147	12/10→11/15	→			24.6241-1710.5 240995	TRW + EMot / - Halter + FSB
Feder, Bremssattel							
1.4 TSI	110	05/10→11/15		07/10→; +PR 1LJ	2	11.8116-0071.1 390605	ATE
2.0 TDI	100 -	05/10→11/15					
	103						
2.0 TDI	85 -	05/10→06/22		+PR 1LJ	2	11.8116-0071.1 390605	ATE
	130						
2.0 TDI 4motion	103	05/11→11/15					
2.0 TFSI	147	12/10→11/15					
Führungshülzensatz, Bremssattel							
1.4 TSI	110	05/10→11/15	←	07/10→; +PR 1LJ		11.0101-5409.2 260035	ATE
2.0 TDI	100 -	05/10→11/15	←				
	103		←	+PR 1LJ		11.0101-5409.2 260035	ATE
2.0 TDI	85 -	05/10→06/22	←				
	130		←				
2.0 TDI 4motion	103	05/11→11/15	←				
2.0 TFSI	147	12/10→11/15	←				
Führungsbolzen, Bremssattel							
1.4 TSI	110	05/10→11/15		07/10→; +PR 1LJ	2	11.8171-0008.1 990049	ATE
2.0 TDI	100 -	05/10→11/15					
	103						
2.0 TDI	85 -	05/10→06/22		+PR 1LJ	2	11.8171-0008.1 990049	ATE
	130						
2.0 TDI 4motion	103	05/11→11/15					
2.0 TFSI	147	12/10→11/15					
 Bremsschlauch							
1.4 TSI	110	05/10→11/15	←	07/10→	2	83.7847-0556.3 331339	L= 555
			→				

	kw			 	! #		
VW - SHARAN (7N1, 7N2) 05/10→11/22							
 Bremsschlauch							
2.0 TDI	100 - 103	05/10→11/15	➔	07/10→	2	24.5143-0257.3 331167	L= 257
1.4 TSI	110	05/15→11/22	➔		2	83.7847-0556.3 331339	L= 555
2.0 TDI	110 - 135	05/15→10/20	➔		2	24.5143-0280.3 331683	L= 300
2.0 TDI 4motion	110 - 135	05/15→10/20					
2.0 TSI	162	05/15→12/20					
2.0 TDI	85 - 130	05/10→06/22	➔		2	83.7847-0556.3 331339	L= 555
2.0 TDI 4motion	103	05/11→11/15	➔		2	24.5143-0257.3 331167	L= 257
2.0 TFSI	147	12/10→11/15					
VW - SHARAN VAN (7M_) 05/95→03/10							
 Bremssattel							
1.9 TDI	66 - 96	09/96→03/10	➔			24.3571-9811.5 241034	ATE - Halter
2.0	85	09/96→07/02	➔			24.3571-9812.5 241035	ATE - Halter
2.8 VR6	128 - 150	09/96→05/03	➔			24.3384-1707.5 240171	TRW - Halter
			➔			24.3384-1708.5 240172	TRW - Halter
Feder, Bremssattel							
1.9 TDI	66 - 96	09/96→03/10	➔		2	11.8116-0326.1 390471	ATE
2.0	85	09/96→07/02					
2.8 VR6	128	09/96→04/00					
2.8 VR6	150	08/01→05/03		→ 7M-1-070000	2	11.8116-0143.1 390513	ATE
			➔		2	11.8116-0326.1 390471	ATE
Führungshülzensatz, Bremssattel							
1.9 TDI	66 - 96	09/96→03/10	➔			11.0101-5706.2 260097	ATE
2.0	85	09/96→07/02					
2.8 VR6	128	09/96→04/00					
2.8 VR6	150	08/01→05/03	➔	→ 7M-1-070000		11.0101-5409.2 260035	ATE
			➔			11.0101-5706.2 260097	ATE
Führungsbolzen, Bremssattel							
1.9 TDI	66 - 96	09/96→03/10				11.8171-0067.1 250153	ATE
2.0	85	09/96→07/02					
2.8 VR6	128	09/96→04/00					
2.8 VR6	150	08/01→05/03		→ 7M-1-070000	2	11.8171-0067.1 250153	ATE
			➔		2	11.8171-0008.1 990049	ATE
 Bremsschlauch							
1.9 TDI	66 - 96	09/96→03/10	➔		2	24.5205-0461.3 331431	L= 461
2.0	85	09/96→07/02	➔	am Bremssattel	2	24.5101-0140.3 331749	L= 185
2.8 VR6	128	09/96→04/00	➔		2	24.5225-0370.3 331379	L= 373
2.8 VR6	150	08/01→05/03	➔		2	24.5166-0454.3 331306	L= 454
			➔			24.5205-0461.3 331431	L= 461
			➔	am Bremssattel	2	24.5101-0140.3 331749	L= 185
			➔		2	24.5225-0370.3 331379	L= 373
VW - SHARAN VAN (7N1, 7N2) 05/10→							
 Bremssattel							
1.4 TSI	110	05/10→11/15	➔	07/10→; +PR 1LJ; ☐		24.3571-9759.5 241117	ATE - Halter
2.0 TDI	100 - 103	05/10→11/15	➔	07/10→; +PR 1LJ; ☐		24.3571-9760.5 241118	ATE - Halter
			➔	07/10→; ☐		24.6241-1709.5 240994	TRW + EMot / - Halter + FSB
			➔	07/10→; ☐		24.6241-1710.5 240995	TRW + EMot / - Halter + FSB
2.0 TDI	85 - 125	08/10→11/15	➔	+PR 1LJ; ☐		24.3571-9759.5 241117	ATE - Halter
2.0 TSI	147	12/10→11/15	➔	+PR 1LJ; ☐		24.3571-9760.5 241118	ATE - Halter
			➔	☐		24.6241-1709.5 240994	TRW + EMot / - Halter + FSB
			➔	☐		24.6241-1710.5 240995	TRW + EMot / - Halter + FSB
→							

	kw					! #		
VW - SHARAN VAN (7N1, 7N2) 05/10→								
Feder, Bremssattel								
1.4 TSI 2.0 TDI	110 100 - 103	05/10→11/15 05/10→11/15			07/10→; +PR 1LJ	2	11.8116-0071.1 390605	ATE
2.0 TDI 2.0 TSI	85 - 125 147	08/10→11/15 12/10→11/15			+PR 1LJ	2	11.8116-0071.1 390605	ATE
Führungshülzensatz, Bremssattel								
1.4 TSI 2.0 TDI	110 100 - 103	05/10→11/15 05/10→11/15	←		07/10→; +PR 1LJ		11.0101-5409.2 260035	ATE
2.0 TDI 2.0 TSI	85 - 125 147	08/10→11/15 12/10→11/15	←		+PR 1LJ		11.0101-5409.2 260035	ATE
Führungsbolzen, Bremssattel								
1.4 TSI 2.0 TDI	110 100 - 103	05/10→11/15 05/10→11/15			07/10→; +PR 1LJ	2	11.8171-0008.1 990049	ATE
2.0 TDI 2.0 TSI	85 - 125 147	08/10→11/15 12/10→11/15			+PR 1LJ	2	11.8171-0008.1 990049	ATE
Bremsschlauch								
1.4 TSI 2.0 TDI	110 100 - 103	05/10→11/15 05/10→11/15	←		07/10→	2	83.7847-0556.3 331339	L= 555
			→		07/10→	2	24.5143-0257.3 331167	L= 257
2.0 TDI 2.0 TSI	85 - 125 147	08/10→11/15 12/10→11/15	←			2	83.7847-0556.3 331339	L= 555
			→			2	24.5143-0257.3 331167	L= 257
VW - TAIGO (CS1) 09/21→								
Bremssattel								
1.0 TSI 1.5 TSI	70 85 110	09/21→ 09/21→	←		+PR 1ZS; ☐		24.3571-1821.5 241611	MAN - Halter
			←		+PR 1ZS; ☐		24.3571-1822.5 241612	MAN - Halter
Bremsschlauch								
1.0 TSI 1.5 TSI	70 85 110	09/21→ 09/21→	←			2	24.5176-0625.3 331650	L= 635
			→			2	24.5204-0173.3 331686	L= 195
VW - TAOS (CL1, CP1, CQ1) 07/20→								
Bremssattel								
1.4 TSI 1.4 TSI 4motion 1.6 MPI	110 110 81	10/20→ 05/21→ 07/21→	←		+PR 1ZK; ☐		24.3571-1801.5 241387	- Halter
			←		+PR 1ZK; ☐		24.3571-1802.5 241388	- Halter
			←		+PR 1ZJ; ☐		24.3571-1803.5 241427	- Halter
			←		+PR 1ZJ; ☐		24.3571-1804.5 241428	- Halter
			→		+PR 2EJ; ☐		24.6238-7071.5 241515	ATE - Halter + eFSB
			→		+PR 2EJ; ☐		24.6238-7072.5 241516	ATE - Halter + eFSB
Bremsschlauch								
1.4 TSI 1.4 TSI 4motion 1.6 MPI	110 110 81	10/20→ 05/21→ 07/21→	←			2	83.8247-0636.3 331536	L= 637
			→		+PR 0N4	2	24.5143-0280.3 331683	L= 300
Stellelement, Feststellbremse Bremssattel								
1.4 TSI 1.4 TSI 4motion 1.6 MPI	110 110 81	10/20→ 05/21→ 07/21→	→		☐		11.9282-1001.3 250159	ATE
			→		☐		11.9282-1002.3 250160	ATE
VW - T-CROSS (C11, D31) 12/18→								
Bremssattel								
1.0 TSi 1.0 TSi 1.5 TSi 1.6 TDi	70 - 85 81 110 70	12/18→ 06/20→ 01/20→ 12/18→	←		+PR 1ZS; ☐		24.3571-1821.5 241611	MAN - Halter
			←		+PR 1ZS; ☐		24.3571-1822.5 241612	MAN - Halter
Bremsschlauch								
1.0 TSi →	70 - 85	12/18→	←			2	24.5176-0625.3 331650	L= 635

	kw					! #		
VW - T-CROSS (C11, D31) 12/18→								
 Bremsschlauch								
1.0 TSI 1.5 TSI 1.6 TDi	81 110 70	06/20→ 01/20→ 12/18→	➔			2	24.5204-0173.3 331686	L= 195
VW - TIGUAN (5N_) 09/07→07/18								
 Bremssattel								
1.4 TSI	90 - 118	05/08→07/18	←	☐			24.3571-9759.5 241117	ATE - Halter
1.4 TSI 4motion	110 - 118	09/07→07/18	←	☐			24.3571-9760.5 241118	ATE - Halter
2.0 TDI	81 - 110	03/08→07/18	➔	☐			24.6241-1709.5 240994	TRW + EMot / - Halter + FSB
2.0 TDI 4motion	100 - 135	11/07→07/18	➔	☐			24.6241-1710.5 240995	TRW + EMot / - Halter + FSB
2.0 TFSI 2.0 TFSI 4motion 2.0 TSI 4motion	147 125 132 - 155	11/07→07/18 09/07→07/18 05/11→07/18						
2.0 TDI 4motion	103	09/07→07/18	←	11/07→; ☐			24.3571-9759.5 241117	ATE - Halter
			←	11/07→; ☐			24.3571-9760.5 241118	ATE - Halter
			➔	11/07→; ☐			24.6241-1709.5 240994	TRW + EMot / - Halter + FSB
			➔	11/07→; ☐			24.6241-1710.5 240995	TRW + EMot / - Halter + FSB
2.0 TDI 4motion	125	09/07→07/18	←	01/08→; ☐			24.3571-9759.5 241117	ATE - Halter
			←	01/08→; ☐			24.3571-9760.5 241118	ATE - Halter
			➔	01/08→; ☐			24.6241-1709.5 240994	TRW + EMot / - Halter + FSB
			➔	01/08→; ☐			24.6241-1710.5 240995	TRW + EMot / - Halter + FSB
2.0 TFSI 4motion	147	09/07→07/18	←	02/08→; ☐			24.3571-9759.5 241117	ATE - Halter
			←	02/08→; ☐			24.3571-9760.5 241118	ATE - Halter
			➔	02/08→; ☐			24.6241-1709.5 240994	TRW + EMot / - Halter + FSB
			➔	02/08→; ☐			24.6241-1710.5 240995	TRW + EMot / - Halter + FSB
Halter, Bremssattel								
1.4 TSI 1.4 TSI 4motion 2.0 TDI 2.0 TDI 4motion 2.0 TFSI 2.0 TFSI 4motion 2.0 TSI 4motion	90 - 118 110 - 118 81 - 110 100 - 135 147 125 132 - 155	05/08→07/18 09/07→07/18 03/08→07/18 11/07→07/18 11/07→07/18 09/07→07/18 05/11→07/18	←			2	11.0230-0131.1 260129	ATE
2.0 TDI 4motion	103	09/07→07/18	←	11/07→		2	11.0230-0131.1 260129	ATE
2.0 TDI 4motion	125	09/07→07/18	←	01/08→		2	11.0230-0131.1 260129	ATE
2.0 TFSI 4motion	147	09/07→07/18	←	02/08→		2	11.0230-0131.1 260129	ATE
Feder, Bremssattel								
1.4 TSI 1.4 TSI 4motion 2.0 TDI 2.0 TDI 4motion 2.0 TFSI 2.0 TFSI 4motion 2.0 TSI 4motion	90 - 118 110 - 118 81 - 110 100 - 135 147 125 132 - 155	05/08→07/18 09/07→07/18 03/08→07/18 11/07→07/18 11/07→07/18 09/07→07/18 05/11→07/18				2	11.8116-0071.1 390605	ATE
2.0 TDI 4motion	103	09/07→07/18		11/07→		2	11.8116-0071.1 390605	ATE
2.0 TDI 4motion	125	09/07→07/18		01/08→		2	11.8116-0071.1 390605	ATE
2.0 TFSI 4motion	147	09/07→07/18		02/08→		2	11.8116-0071.1 390605	ATE
Führungshülzensatz, Bremssattel								
1.4 TSI 1.4 TSI 4motion ➔	90 - 118 110 - 118	05/08→07/18 09/07→07/18	←				11.0101-5409.2 260035	ATE

VW - TIGUAN (5N_) 09/07→07/18

Führungshülzensatz, Bremsattel

2.0 TDI	81 - 110	03/08→07/18	←			11.0101-5409.2	260035	ATE
2.0 TDI 4motion	100 - 135	11/07→07/18						
2.0 TFSI	147	11/07→07/18						
2.0 TFSI 4motion	125	09/07→07/18						
2.0 TSI 4motion	132 - 155	05/11→07/18						
2.0 TDI 4motion	103	09/07→07/18	←	11/07→		11.0101-5409.2	260035	ATE
2.0 TDI 4motion	125	09/07→07/18	←	01/08→		11.0101-5409.2	260035	ATE
2.0 TFSI 4motion	147	09/07→07/18	←	02/08→		11.0101-5409.2	260035	ATE

Führungsbolzen, Bremsattel

1.4 TSI	90 - 118	05/08→07/18			2	11.8171-0008.1	990049	ATE
1.4 TSI 4motion	110 - 118	09/07→07/18						
2.0 TDI	81 - 110	03/08→07/18						
2.0 TDI 4motion	100 - 135	11/07→07/18						
2.0 TFSI	147	11/07→07/18						
2.0 TFSI 4motion	125	09/07→07/18						
2.0 TSI 4motion	132 - 155	05/11→07/18						
2.0 TDI 4motion	103	09/07→07/18		11/07→	2	11.8171-0008.1	990049	ATE
2.0 TDI 4motion	125	09/07→07/18		01/08→	2	11.8171-0008.1	990049	ATE
2.0 TFSI 4motion	147	09/07→07/18		02/08→	2	11.8171-0008.1	990049	ATE











Bremsschlauch

1.4 TSI	90 - 118	05/08→07/18	←		2	24.5143-0578.3	331168	L= 578
1.4 TSI 4motion	110 - 118	09/07→07/18	→		2	24.5143-0257.3	331167	L= 257
2.0 TDI	81 - 110	03/08→07/18						
2.0 TDI 4motion	100 - 135	11/07→07/18						
2.0 TFSI	147	11/07→07/18						
2.0 TFSI 4motion	125	09/07→07/18						
2.0 TSI 4motion	132 - 155	05/11→07/18						
2.0 TDI 4motion	103	09/07→07/18	←	11/07→	2	24.5143-0578.3	331168	L= 578
			→	11/07→	2	24.5143-0257.3	331167	L= 257
2.0 TDI 4motion	125	09/07→07/18	←	01/08→	2	24.5143-0578.3	331168	L= 578
			→	01/08→	2	24.5143-0257.3	331167	L= 257
2.0 TFSI 4motion	147	09/07→07/18	←	02/08→	2	24.5143-0578.3	331168	L= 578
			→	02/08→	2	24.5143-0257.3	331167	L= 257

























VW - TIGUAN (AD1, AX1) 01/16→













































Bremsattel







1.4 eHybrid	180	11/20→	←	+PR 1ZA / 1ZD / 1ZK / 1ZL; ☐		24.3571-1801.5	241387	- Halter
1.4 TSI	92 - 110	01/16→03/22	←	+PR 1ZA / 1ZD / 1ZK / 1ZL; ☐		24.3571-1802.5	241388	- Halter
1.4 TSI 4motion	110	05/16→07/18	←	+PR 1LA / 1LW; ☐		24.3601-1727.5	240786	TRW - Halter
1.5 TSI	96 - 110	07/18→	←	+PR 1LA / 1LW; ☐		24.3601-1728.5	240787	TRW - Halter
1.6 TDI	85	05/16→06/20	→	+PR 1KZ; ☐		24.6242-7001.5	241335	ATE + EMot / - Halter + eFSB
2.0 TDI	81 - 90	05/16→	→	+PR 1KZ; ☐		24.6242-7002.5	241336	ATE + EMot / - Halter + eFSB
2.0 TDI 4motion	130 - 176	04/16→	→	+PR 1KU; ☐		24.6242-7005.5	241337	ATE + EMot / - Halter + eFSB
2.0 TSI 4motion	132 - 180	01/16→	→	+PR 1KU; ☐		24.6242-7006.5	241338	ATE + EMot / - Halter + eFSB
2.0 TSI R 4motion	235	11/20→						
2.0 TDI	110	01/16→07/20	←	+PR 1ZA / 1ZD / 1ZK / 1ZL; ☐		24.3571-1801.5	241387	- Halter
2.0 TDI 4motion	110	01/16→07/20	←	+PR 1ZA / 1ZD / 1ZK / 1ZL; ☐		24.3571-1802.5	241388	- Halter
			←	02/16→; +PR 1LA / 1LW; ☐		24.3601-1727.5	240786	TRW - Halter
			←	02/16→; +PR 1LA / 1LW; ☐		24.3601-1728.5	240787	TRW - Halter
			→	02/16→; +PR 1KZ; ☐		24.6242-7001.5	241335	ATE + EMot / - Halter + eFSB
			→	02/16→; +PR 1KZ; ☐		24.6242-7002.5	241336	ATE + EMot / - Halter + eFSB







	kw					! #			
VW - TIGUAN (AD1, AX1) 01/16→									
 Bremssattel									
2.0 TDI	110	01/16→07/20	➔	02/16→; +PR 1KU; ☐			24.6242-7005.5	241337	ATE + EMot / - Halter + eFSB
2.0 TDI 4motion	110	01/16→07/20	➔	02/16→; +PR 1KU; ☐			24.6242-7006.5	241338	ATE + EMot / - Halter + eFSB
2.0 TDI 4motion	105	06/16→07/20	➔	+PR 1ZA / 1ZD / 1ZK / 1ZL; ☐			24.3571-1801.5	241387	- Halter
			➔	+PR 1ZA / 1ZD / 1ZK / 1ZL; ☐			24.3571-1802.5	241388	- Halter
 Bremsschlauch									
1.4 eHybrid	180	11/20→	➔			2	83.8247-0636.3	331536	L= 637
1.4 TSI	92 - 110	01/16→03/22	➔			2	24.5143-0280.3	331683	L= 300
1.4 TSI 4motion	110	05/16→07/18							
1.5 TSI	96 - 110	07/18→							
1.6 TDI	85	05/16→06/20							
2.0 TDI	81 - 90	05/16→							
2.0 TDI 4motion	130 - 176	04/16→							
2.0 TSI 4motion	132 - 180	01/16→							
2.0 TSI R 4motion	235	11/20→							
2.0 TDI	110	01/16→07/20	➔	02/16→		2	83.8247-0636.3	331536	L= 637
2.0 TDI 4motion	110	01/16→07/20	➔	02/16→		2	24.5143-0280.3	331683	L= 300
Stellelement, Feststellbremse Bremssattel									
1.4 eHybrid	180	11/20→	➔	+PR 1KU / 1KZ; ☐			11.9282-1001.3	250159	ATE
1.4 TSI	92 - 110	01/16→03/22	➔	+PR 1KU / 1KZ; ☐			11.9282-1002.3	250160	ATE
1.4 TSI 4motion	110	05/16→07/18							
1.5 TSI	96 - 110	07/18→							
1.6 TDI	85	05/16→06/20							
2.0 TDI	81 - 110	01/16→							
2.0 TDI 4motion	110 - 176	01/16→							
2.0 TSI 4motion	132 - 180	01/16→							
2.0 TSI R 4motion	235	11/20→							
VW - TIGUAN ALLSPACE (BW2, BJ2) 03/17→									
 Bremssattel									
1.4 TSI	110	06/17→07/21	➔	+PR 1LA / 1LB / 1LW / 1LX; ☐			24.3601-1727.5	240786	TRW - Halter
1.4 TSI E100 Flex	110	07/17→	➔	+PR 1LA / 1LB / 1LW / 1LX; ☐			24.3601-1728.5	240787	TRW - Halter
1.5 TSI	110	09/18→	➔	+PR 1LA / 1LB / 1LW / 1LX; ☐			24.3601-1728.5	240787	TRW - Halter
2.0 TDI	110	06/17→	➔	+PR 1KZ; ☐			24.6242-7001.5	241335	ATE + EMot / - Halter + eFSB
2.0 TDI 4motion	110 - 176	06/17→	➔	+PR 1KZ; ☐			24.6242-7002.5	241336	ATE + EMot / - Halter + eFSB
2.0 TSI	137	04/17→	➔	+PR 1KU; ☐			24.6242-7005.5	241337	ATE + EMot / - Halter + eFSB
2.0 TSI 4motion	132 - 180	03/17→	➔	+PR 1KU; ☐			24.6242-7006.5	241338	ATE + EMot / - Halter + eFSB
 Bremsschlauch									
1.4 TSI	110	06/17→07/21	➔			2	83.8247-0636.3	331536	L= 637
1.4 TSI E100 Flex	110	07/17→	➔			2	24.5143-0280.3	331683	L= 300
1.5 TSI	110	09/18→							
2.0 TDI	110	06/17→							
2.0 TDI 4motion	110 - 176	06/17→							
2.0 TSI	137	04/17→							
2.0 TSI 4motion	132 - 180	03/17→							
Stellelement, Feststellbremse Bremssattel									
1.4 TSI	110	06/17→07/21	➔	+PR 1KU / 1KZ; ☐			11.9282-1001.3	250159	ATE
1.4 TSI E100 Flex	110	07/17→	➔	+PR 1KU / 1KZ; ☐			11.9282-1002.3	250160	ATE
1.5 TSI	110	09/18→							
2.0 TDI	110	06/17→							
2.0 TDI 4motion	110 - 176	06/17→							
2.0 TSI	137	04/17→							
2.0 TSI 4motion	132 - 180	03/17→							













	kw			 	! #				
VW - TIGUAN Kasten/SUV (AD1) 07/15→									
 Bremssattel									
TDI BlueMotion	140	01/16→07/20	←	+PR 1ZA / 1ZD / 1ZK / 1ZL; 	24.3571-1801.5	241387	- Halter		
			←	+PR 1ZA / 1ZD / 1ZK / 1ZL; 	24.3571-1802.5	241388	- Halter		
			←	+PR 1LA / 1LW; 	24.3601-1727.5	240786	TRW - Halter		
			←	+PR 1LA / 1LW; 	24.3601-1728.5	240787	TRW - Halter		
			→	+PR 1KZ; 	24.6242-7001.5	241335	ATE + EMot / - Halter + eFSB		
			→	+PR 1KZ; 	24.6242-7002.5	241336	ATE + EMot / - Halter + eFSB		
			→	+PR 1KU; 	24.6242-7005.5	241337	ATE + EMot / - Halter + eFSB		
→	+PR 1KU; 	24.6242-7006.5	241338	ATE + EMot / - Halter + eFSB					
 Bremsschlauch									
TDI BlueMotion	140	01/16→07/20	←		2	83.8247-0636.3	331536	L= 637	
			→		2	24.5143-0280.3	331683	L= 300	
Stellelement, Feststellbremse Bremssattel									
TDI BlueMotion	140	01/16→07/20	→	+PR 1KU / 1KZ; 	11.9282-1001.3	250159	ATE		
			→	+PR 1KU / 1KZ; 	11.9282-1002.3	250160	ATE		
VW - TIGUAN VAN (5N_) 09/07→07/18									
 Bremssattel									
1.4 TSI	90 - 118	05/08→07/18	←		24.3571-9759.5	241117	ATE - Halter		
			←		24.3571-9760.5	241118	ATE - Halter		
1.4 TSI 4motion 2.0 TDI	118 81 - 103	09/12→07/18 11/09→07/18	→		24.6241-1709.5	240994	TRW + EMot / - Halter + FSB		
			→		24.6241-1710.5	240995	TRW + EMot / - Halter + FSB		
2.0 TDI 4motion 2.0 TSI 4motion	103 - 130 125 - 155	11/07→07/18 11/09→07/18							
Halter, Bremssattel									
1.4 TSI 1.4 TSI 4motion 2.0 TDI 2.0 TDI 4motion 2.0 TSI 4motion	90 - 118 118 81 - 103 103 - 130 125 - 155	05/08→07/18 09/12→07/18 11/09→07/18 11/07→07/18 11/09→07/18	←		2	11.0230-0131.1	260129	ATE	
Feder, Bremssattel									
1.4 TSI 1.4 TSI 4motion 2.0 TDI 2.0 TDI 4motion 2.0 TSI 4motion	90 - 118 118 81 - 103 103 - 130 125 - 155	05/08→07/18 09/12→07/18 11/09→07/18 11/07→07/18 11/09→07/18			2	11.8116-0071.1	390605	ATE	
Führungshülzensatz, Bremssattel									
1.4 TSI 1.4 TSI 4motion 2.0 TDI 2.0 TDI 4motion 2.0 TSI 4motion	90 - 118 118 81 - 103 103 - 130 125 - 155	05/08→07/18 09/12→07/18 11/09→07/18 11/07→07/18 11/09→07/18	←			11.0101-5409.2	260035	ATE	
Führungsbolzen, Bremssattel									
1.4 TSI 1.4 TSI 4motion 2.0 TDI 2.0 TDI 4motion 2.0 TSI 4motion	90 - 118 118 81 - 103 103 - 130 125 - 155	05/08→07/18 09/12→07/18 11/09→07/18 11/07→07/18 11/09→07/18			2	11.8171-0008.1	990049	ATE	









	kw			 	! #		
VW - TIGUAN VAN (5N_) 09/07→07/18							
 Bremsschlauch							
1.4 TSI	90 - 118	05/08→07/18	←		2	24.5143-0578.3 331168	L= 578
1.4 TSI 4motion	118	09/12→07/18	→		2	24.5143-0257.3 331167	L= 257
2.0 TDI	81 - 103	11/09→07/18					
2.0 TDI 4motion	103 - 130	11/07→07/18					
2.0 TSI 4motion	125 - 155	11/09→07/18					
VW - TOUAREG (7LA, 7L6, 7L7) 10/02→01/13							
 Bremssattel							
2.5 R5 TDI	120 - 128	01/03→05/10	←	+PR 1LB; → 03/10; 		24.3601-9947.5 240597	ATE - Halter
3.0 TDI	155	04/06→05/10	←	+PR 1LB; → 03/10; 		24.3601-9948.5 240598	ATE - Halter
3.0 V6 TDI	165 - 176	11/04→05/10	→	+PR 1KE; → 03/10; 		24.3441-9967.5 241021	ATE - Halter
			→	+PR 1KE; → 03/10; 		24.3441-9968.5 241022	ATE - Halter
3.2 V6	162	10/02→11/06	←	11/02→; +PR 1LB; → 12/05; 		24.3601-9947.5 240597	ATE - Halter
			←	11/02→; +PR 1LB; → 12/05; 		24.3601-9948.5 240598	ATE - Halter
			→	11/02→; +PR 1KE; → 12/05; 		24.3441-9967.5 241021	ATE - Halter
			→	11/02→; +PR 1KE; → 12/05; 		24.3441-9968.5 241022	ATE - Halter
3.2 V6	177	11/04→11/06	←	+PR 1LB; → 12/05; 		24.3601-9947.5 240597	ATE - Halter
			←	+PR 1LB; → 12/05; 		24.3601-9948.5 240598	ATE - Halter
			→	+PR 1KE; → 12/05; 		24.3441-9967.5 241021	ATE - Halter
			→	+PR 1KE; → 12/05; 		24.3441-9968.5 241022	ATE - Halter
3.6 V6 FSI	206	10/05→05/10	←	01/06→ 03/10; +PR 1LB; 		24.3601-9947.5 240597	ATE - Halter
			←	01/06→ 03/10; +PR 1LB; 		24.3601-9948.5 240598	ATE - Halter
			→	01/06→ 03/10; +PR 1KE; 		24.3441-9967.5 241021	ATE - Halter
			→	01/06→ 03/10; +PR 1KE; 		24.3441-9968.5 241022	ATE - Halter
4.2 V8	228	12/02→11/06	←	+PR 1LB; 		24.3601-9947.5 240597	ATE - Halter
			←	+PR 1LB; 		24.3601-9948.5 240598	ATE - Halter
			→	+PR 1KE; 		24.3441-9967.5 241021	ATE - Halter
			→	+PR 1KE; 		24.3441-9968.5 241022	ATE - Halter
4.2 V8 FSI	257	06/06→05/10	←	12/06→ 03/10; +PR 1LB; 		24.3601-9947.5 240597	ATE - Halter
			←	12/06→ 03/10; +PR 1LB; 		24.3601-9948.5 240598	ATE - Halter
			→	12/06→ 03/10; +PR 1KE; 		24.3441-9967.5 241021	ATE - Halter
			→	12/06→ 03/10; +PR 1KE; 		24.3441-9968.5 241022	ATE - Halter
5.0 R50 TDI	257	08/07→05/10	←	01/08→ 03/10; +PR 1LB; 		24.3601-9947.5 240597	ATE - Halter
			←	01/08→ 03/10; +PR 1LB; 		24.3601-9948.5 240598	ATE - Halter
			→	01/08→ 03/10; +PR 1KE; 		24.3441-9967.5 241021	ATE - Halter
			→	01/08→ 03/10; +PR 1KE; 		24.3441-9968.5 241022	ATE - Halter
5.0 V10 TDI	230	10/02→05/10	←	11/02→; +PR 1LB; → 03/10; 		24.3601-9947.5 240597	ATE - Halter
			←	11/02→; +PR 1LB; → 03/10; 		24.3601-9948.5 240598	ATE - Halter
			→	11/02→; +PR 1KE; → 03/10; 		24.3441-9967.5 241021	ATE - Halter
			→	11/02→; +PR 1KE; → 03/10; 		24.3441-9968.5 241022	ATE - Halter
6.0 W12	331	08/04→05/10	←	+PR 1LB; → 11/06; 		24.3601-9947.5 240597	ATE - Halter
			←	+PR 1LB; → 11/06; 		24.3601-9948.5 240598	ATE - Halter
			→	+PR 1KE; → 11/06; 		24.3441-9967.5 241021	ATE - Halter
			→	+PR 1KE; → 11/06; 		24.3441-9968.5 241022	ATE - Halter
Halter, Bremssattel							
2.5 R5 TDI	120 - 128	01/03→05/10	→	+PR 1KE; → 03/10	2	11.0230-0811.1 260137	ATE
3.0 TDI	155	04/06→05/10					
3.0 V6 TDI	165 - 176	11/04→05/10					
3.2 V6	162	10/02→11/06	→	11/02→; +PR 1KE; → 12/05	2	11.0230-0811.1 260137	ATE
3.2 V6	177	11/04→11/06	→	+PR 1KE; → 12/05	2	11.0230-0811.1 260137	ATE
3.6 V6 FSI	206	10/05→05/10	→	01/06→ 03/10; +PR 1KE	2	11.0230-0811.1 260137	ATE
→							

























	kw			 	! #		
VW - TOUAREG (7LA, 7L6, 7L7) 10/02→01/13							
Halter, Bremssattel							
4.2 V8	228	12/02→11/06	➡	+PR 1KE	2	11.0230-0811.1 260137	ATE
4.2 V8 FSI	257	06/06→05/10	➡	12/06→ 03/10; +PR 1KE	2	11.0230-0811.1 260137	ATE
5.0 R50 TDI	257	08/07→05/10	➡	01/08→ 03/10; +PR 1KE	2	11.0230-0811.1 260137	ATE
5.0 V10 TDI	230	10/02→05/10	➡	11/02→; +PR 1KE; → 03/10	2	11.0230-0811.1 260137	ATE
6.0 W12	331	08/04→05/10	➡	+PR 1KE; → 11/06	2	11.0230-0811.1 260137	ATE
Feder, Bremssattel							
2.5 R5 TDI	120 - 128	01/03→05/10		+PR 1LB; → 03/10	2	11.8116-0237.1 390509	ATE
3.0 TDI	155	04/06→05/10		+PR 1KE; → 03/10	2	11.8116-0310.1 390611	ATE
3.0 V6 TDI	165 - 176	11/04→05/10					
3.2 V6	162	10/02→11/06		11/02→; +PR 1LB; → 12/05	2	11.8116-0237.1 390509	ATE
				11/02→; +PR 1KE; → 12/05	2	11.8116-0310.1 390611	ATE
3.2 V6	177	11/04→11/06		+PR 1LB; → 12/05	2	11.8116-0237.1 390509	ATE
				+PR 1KE; → 12/05	2	11.8116-0310.1 390611	ATE
3.6 V6 FSI	206	10/05→05/10		01/06→ 03/10; +PR 1LB	2	11.8116-0237.1 390509	ATE
				01/06→ 03/10; +PR 1KE	2	11.8116-0310.1 390611	ATE
4.2 V8	228	12/02→11/06		+PR 1LB	2	11.8116-0237.1 390509	ATE
				+PR 1KE	2	11.8116-0310.1 390611	ATE
4.2 V8 FSI	257	06/06→05/10		12/06→ 03/10; +PR 1LB	2	11.8116-0237.1 390509	ATE
				12/06→ 03/10; +PR 1KE	2	11.8116-0310.1 390611	ATE
5.0 R50 TDI	257	08/07→05/10		01/08→ 03/10; +PR 1LB	2	11.8116-0237.1 390509	ATE
				01/08→ 03/10; +PR 1KE	2	11.8116-0310.1 390611	ATE
5.0 V10 TDI	230	10/02→05/10		11/02→; +PR 1LB; → 03/10	2	11.8116-0237.1 390509	ATE
				11/02→; +PR 1KE; → 03/10	2	11.8116-0310.1 390611	ATE
6.0 W12	331	08/04→05/10		+PR 1LB; → 11/06	2	11.8116-0237.1 390509	ATE
				+PR 1KE; → 11/06	2	11.8116-0310.1 390611	ATE
Führungshülzensatz, Bremssattel							
2.5 R5 TDI	120 - 128	01/03→05/10	←	+PR 1LB; → 03/10		11.0101-5706.2 260097	ATE
3.0 TDI	155	04/06→05/10	➡	+PR 1KE; → 03/10		11.0101-5409.2 260035	ATE
3.0 V6 TDI	165 - 176	11/04→05/10					
3.2 V6	162	10/02→11/06	←	11/02→; +PR 1LB; → 12/05		11.0101-5706.2 260097	ATE
			➡	11/02→; +PR 1KE; → 12/05		11.0101-5409.2 260035	ATE
3.2 V6	177	11/04→11/06	←	+PR 1LB; → 12/05		11.0101-5706.2 260097	ATE
			➡	+PR 1KE; → 12/05		11.0101-5409.2 260035	ATE
3.6 V6 FSI	206	10/05→05/10	←	01/06→ 03/10; +PR 1LB		11.0101-5706.2 260097	ATE
			➡	01/06→ 03/10; +PR 1KE		11.0101-5409.2 260035	ATE
4.2 V8	228	12/02→11/06	←	+PR 1LB		11.0101-5706.2 260097	ATE
			➡	+PR 1KE		11.0101-5409.2 260035	ATE
4.2 V8 FSI	257	06/06→05/10	←	12/06→ 03/10; +PR 1LB		11.0101-5706.2 260097	ATE
			➡	12/06→ 03/10; +PR 1KE		11.0101-5409.2 260035	ATE
5.0 R50 TDI	257	08/07→05/10	←	01/08→ 03/10; +PR 1LB		11.0101-5706.2 260097	ATE
			➡	01/08→ 03/10; +PR 1KE		11.0101-5409.2 260035	ATE
5.0 V10 TDI	230	10/02→05/10	←	11/02→; +PR 1LB; → 03/10		11.0101-5706.2 260097	ATE
			➡	11/02→; +PR 1KE; → 03/10		11.0101-5409.2 260035	ATE
6.0 W12	331	08/04→05/10	←	+PR 1LB; → 11/06		11.0101-5706.2 260097	ATE
			➡	+PR 1KE; → 11/06		11.0101-5409.2 260035	ATE
Führungsbolzen, Bremssattel							
2.5 R5 TDI	120 - 128	01/03→05/10		+PR 1KE; → 03/10	2	11.8171-0008.1 990049	ATE
3.0 TDI	155	04/06→05/10		+PR 1LB; → 03/10		11.8171-0067.1 250153	ATE
3.0 V6 TDI	165 - 176	11/04→05/10					
3.2 V6	162	10/02→11/06		11/02→; +PR 1KE; → 12/05	2	11.8171-0008.1 990049	ATE
				11/02→; +PR 1LB; → 12/05		11.8171-0067.1 250153	ATE
3.2 V6	177	11/04→11/06		+PR 1KE; → 12/05	2	11.8171-0008.1 990049	ATE
				+PR 1LB; → 12/05		11.8171-0067.1 250153	ATE
→							











	kw			 	! #		
VW - TOUAREG (7LA, 7L6, 7L7) 10/02→01/13							
Führungsbolzen, Bremsattel							
3.6 V6 FSI	206	10/05→05/10		01/06→ 03/10; +PR 1KE	2	11.8171-0008.1 990049	ATE
				01/06→ 03/10; +PR 1LB		11.8171-0067.1 250153	ATE
4.2 V8	228	12/02→11/06		+PR 1KE	2	11.8171-0008.1 990049	ATE
				+PR 1LB		11.8171-0067.1 250153	ATE
4.2 V8 FSI	257	06/06→05/10		12/06→ 03/10; +PR 1KE	2	11.8171-0008.1 990049	ATE
				12/06→ 03/10; +PR 1LB		11.8171-0067.1 250153	ATE
5.0 R50 TDI	257	08/07→05/10		01/08→ 03/10; +PR 1KE	2	11.8171-0008.1 990049	ATE
				01/08→ 03/10; +PR 1LB		11.8171-0067.1 250153	ATE
5.0 V10 TDI	230	10/02→05/10		11/02→; +PR 1KE; → 03/10	2	11.8171-0008.1 990049	ATE
				11/02→; +PR 1LB; → 03/10		11.8171-0067.1 250153	ATE
6.0 W12	331	08/04→05/10		+PR 1KE; → 11/06	2	11.8171-0008.1 990049	ATE
				+PR 1LB; → 11/06		11.8171-0067.1 250153	ATE
Bremsschlauch							
2.5 R5 TDI	120 - 128	01/03→05/10	←	+PR 1LB; → 03/10	2	24.5134-0685.3 331774	L= 720
3.0 TDI	155	04/06→05/10	←	+PR 1LC / 1LF / 1LE; → 03/10	2	24.5237-0515.3 331463	L= 515
3.0 V6 TDI	165 - 176	11/04→05/10	←	+PR 1LT / 1LU; → 03/10	2	83.7769-0713.3 331097	L= 713
			→	+PR 1KF / 1KQ / 2ED; → 03/10	2	24.5204-0400.3 331789	L= 425
			→	+PR 1KE; → 03/10	2	83.6238-0408.3 330895	L= 408
3.2 V6	162	10/02→11/06	←	11/02→; +PR 1LB; → 12/05	2	24.5134-0685.3 331774	L= 720
			←	11/02→; +PR 1LC / 1LF / 1LE; → 12/05	2	24.5237-0515.3 331463	L= 515
			→	11/02→; +PR 1KF / 1KQ / 2ED; → 12/05	2	24.5204-0400.3 331789	L= 425
			→	11/02→; +PR 1KE; → 12/05	2	83.6238-0408.3 330895	L= 408
3.2 V6	177	11/04→11/06	←	+PR 1LB; → 12/05	2	24.5134-0685.3 331774	L= 720
			←	+PR 1LC / 1LF / 1LE; → 12/05	2	24.5237-0515.3 331463	L= 515
			→	+PR 1KF / 1KQ / 2ED; → 12/05	2	24.5204-0400.3 331789	L= 425
			→	+PR 1KE; → 12/05	2	83.6238-0408.3 330895	L= 408
3.6 V6 FSI	206	10/05→05/10	←	01/06→ 03/10; +PR 1LB	2	24.5134-0685.3 331774	L= 720
			←	01/06→ 03/10; +PR 1LC / 1LF / 1LE	2	24.5237-0515.3 331463	L= 515
			←	01/06→ 03/10; +PR 1LT / 1LU	2	83.7769-0713.3 331097	L= 713
			→	01/06→ 03/10; +PR 1KF / 1KQ / 2ED	2	24.5204-0400.3 331789	L= 425
			→	01/06→ 03/10; +PR 1KE	2	83.6238-0408.3 330895	L= 408
4.2 V8	228	12/02→11/06	←	+PR 1LB	2	24.5134-0685.3 331774	L= 720
			←	+PR 1LC / 1LF / 1LE	2	24.5237-0515.3 331463	L= 515
			→	+PR 1KF / 1KQ / 2ED	2	24.5204-0400.3 331789	L= 425
			→	+PR 1KE	2	83.6238-0408.3 330895	L= 408
4.2 V8 FSI	257	06/06→05/10	←	12/06→ 03/10; +PR 1LB	2	24.5134-0685.3 331774	L= 720
			←	12/06→ 03/10; +PR 1LC / 1LF / 1LE	2	24.5237-0515.3 331463	L= 515
			←	12/06→ 03/10; +PR 1LT / 1LU	2	83.7769-0713.3 331097	L= 713
			→	12/06→ 03/10; +PR 1KF / 1KQ / 2ED	2	24.5204-0400.3 331789	L= 425
			→	12/06→ 03/10; +PR 1KE	2	83.6238-0408.3 330895	L= 408
5.0 R50 TDI	257	08/07→05/10	←	01/08→ 03/10; +PR 1LB	2	24.5134-0685.3 331774	L= 720
			←	01/08→ 03/10; +PR 1LC / 1LF / 1LE	2	24.5237-0515.3 331463	L= 515
			←	01/08→ 03/10; +PR 1LT / 1LU	2	83.7769-0713.3 331097	L= 713
			→	01/08→ 03/10; +PR 1KF / 1KQ / 2ED	2	24.5204-0400.3 331789	L= 425
			→	01/08→ 03/10; +PR 1KE	2	83.6238-0408.3 330895	L= 408
5.0 V10 TDI	230	10/02→05/10	←	11/02→; +PR 1LB; → 03/10	2	24.5134-0685.3 331774	L= 720
			←	11/02→; +PR 1LC / 1LF / 1LE; → 03/10	2	24.5237-0515.3 331463	L= 515
			←	11/02→; +PR 1LT / 1LU; → 03/10	2	83.7769-0713.3 331097	L= 713
			→	11/02→; +PR 1KF / 1KQ / 2ED; → 03/10	2	24.5204-0400.3 331789	L= 425
			→	11/02→; +PR 1KE; → 03/10	2	83.6238-0408.3 330895	L= 408
6.0 W12	331	08/04→05/10	←	+PR 1LB; → 11/06	2	24.5134-0685.3 331774	L= 720
			←	+PR 1LC / 1LF / 1LE; → 11/06	2	24.5237-0515.3 331463	L= 515
			→	+PR 1KF / 1KQ / 2ED; → 11/06	2	24.5204-0400.3 331789	L= 425
			→	+PR 1KE; → 11/06	2	83.6238-0408.3 330895	L= 408











	kw			 	! #		
VW - TOUAREG (7P5, 7P6) 01/10→12/18							
 Bremsschlauch							
3.0 V6 TDI	150 - 176	01/10→03/18	←	04/10→; +PR 1LC / 1LE	2	24.5237-0515.3 331463	L= 515
4.2 V8 TDI	250	01/10→03/18	→	04/10→	2	24.5204-0400.3 331789	L= 425
3.0 V6 TDI	165 - 193	06/10→03/18	←	+PR 1LC / 1LE	2	24.5237-0515.3 331463	L= 515
3.0 V6 TSI	213	08/10→03/18	→		2	24.5204-0400.3 331789	L= 425
3.0 V6 TSI Hybrid	279	04/10→03/18					
3.6 V6 FSI	183 - 206	04/10→03/18					
4.2 V8 FSI	265	01/11→03/18					
VW - TOUAREG (CR7, RC8) 11/17→							
 Bremsschlauch							
2.0 TFSi 4motion	183	05/18→11/23	→		2	83.7847-0300.3 331637	L= 299
3.0 eHybrid 4motion	280	11/20→					
3.0 R 4motion	340	09/20→					
3.0 TDI 4motion	170 - 210	11/17→					
3.0 TSI 4motion	250	03/18→					
4.0 V8 TDI 4motion	310	06/19→11/21					
VW - TOUAREG VAN (7P5) 01/10→12/18							
 Bremsschlauch							
3.0 TDI 4motion	180	05/11→12/14	←	+PR 1LC / 1LE	2	24.5237-0515.3 331463	L= 515
			→		2	24.5204-0400.3 331789	L= 425
VW - TOURAN (1T1, 1T2) 02/03→01/11							
 Bremssattel							
1.4 TSI	103	02/06→05/10	←	09/06→; +PR 1LJ / 1ZA / 1ZD; ☐		24.3541-9553.5 241025	ATE - Halter
			←	09/06→; +PR 1ZE / 1ZP; ☐		24.3541-9553.5 241025	ATE - Halter
			←	09/06→; +PR 1ZE / 1ZP; ☐		24.3541-9554.5 241026	ATE - Halter
			←	09/06→; +PR 1LJ / 1ZA / 1ZD; ☐		24.3541-9554.5 241026	ATE - Halter
			→	11/09→; +PR 1KS; ☐		24.3384-1777.5 240988	BOS - Halter
			→	11/09→; +PR 1KS; ☐		24.3384-1778.5 241002	BOS - Halter
			→	09/06→; +PR 1KE / 1KF / 1KJ; ☐		24.3414-1709.5 240834	TRW - Halter
			→	09/06→; +PR 1KE / 1KF / 1KJ; ☐		24.3414-1710.5 240835	TRW - Halter
1.4 TSI	125	11/06→05/10	←	+PR 1ZE / 1ZP; ☐		24.3541-9553.5 241025	ATE - Halter
1.4 TSI EcoFuel	110	05/09→05/10	←	+PR 1LJ / 1ZA / 1ZD; ☐		24.3541-9553.5 241025	ATE - Halter
1.6	75	07/03→05/10	←	+PR 1LJ / 1ZA / 1ZD; ☐		24.3541-9553.5 241025	ATE - Halter
1.6 BiFuel	75	11/06→05/10	←	+PR 1LJ / 1ZA / 1ZD; ☐		24.3541-9554.5 241026	ATE - Halter
1.9 TDI	66 - 77	08/03→05/10	←	+PR 1ZE / 1ZP; ☐		24.3541-9554.5 241026	ATE - Halter
2.0 TDI	103	12/05→05/10	→	11/09→; +PR 1KS; ☐		24.3384-1777.5 240988	BOS - Halter
2.0 TDI 16V	103	08/03→05/10	→	11/09→; +PR 1KS; ☐		24.3384-1778.5 241002	BOS - Halter
			→	+PR 1KE / 1KF / 1KJ; ☐		24.3414-1709.5 240834	TRW - Halter
			→	+PR 1KE / 1KF / 1KJ; ☐		24.3414-1710.5 240835	TRW - Halter
1.6 FSI	85	02/03→01/07	←	+PR 1ZE / 1ZP; ☐		24.3541-9553.5 241025	ATE - Halter
1.9 TDI	74	02/03→05/04	←	+PR 1LJ / 1ZA / 1ZD; ☐		24.3541-9553.5 241025	ATE - Halter
2.0 EcoFuel	80	02/06→05/09	←	+PR 1LJ / 1ZA / 1ZD; ☐		24.3541-9553.5 241025	ATE - Halter
2.0 FSI	110	10/03→01/07	←	+PR 1LJ / 1ZA / 1ZD; ☐		24.3541-9554.5 241026	ATE - Halter
			←	+PR 1ZE / 1ZP; ☐		24.3541-9554.5 241026	ATE - Halter
			→	+PR 1KS; ☐		24.3384-1777.5 240988	BOS - Halter
			→	+PR 1KS; ☐		24.3384-1778.5 241002	BOS - Halter
			→	+PR 1KE / 1KF / 1KJ; ☐		24.3414-1709.5 240834	TRW - Halter
			→	+PR 1KE / 1KF / 1KJ; ☐		24.3414-1710.5 240835	TRW - Halter
2.0 TDI	100	02/03→05/10	←	08/03→; +PR 1LJ / 1ZA / 1ZD; ☐		24.3541-9553.5 241025	ATE - Halter
			←	08/03→; +PR 1ZE / 1ZP; ☐		24.3541-9553.5 241025	ATE - Halter
			←	08/03→; +PR 1LJ / 1ZA / 1ZD; ☐		24.3541-9554.5 241026	ATE - Halter
			←	08/03→; +PR 1ZE / 1ZP; ☐		24.3541-9554.5 241026	ATE - Halter
			→	11/09→; +PR 1KS; ☐		24.3384-1777.5 240988	BOS - Halter
			→	11/09→; +PR 1KS; ☐		24.3384-1778.5 241002	BOS - Halter
			→	08/03→; +PR 1KE / 1KF / 1KJ; ☐		24.3414-1709.5 240834	TRW - Halter
			→	08/03→; +PR 1KE / 1KF / 1KJ; ☐		24.3414-1710.5 240835	TRW - Halter
→							









	kw			 	! #						
VW - TOURAN (1T1, 1T2) 02/03→01/11											
 Bremssattel											
2.0 TDI	125	12/05→05/10	←	02/06→; +PR 1LJ / 1ZA / 1ZD; ☐		24.3541-9553.5	241025	ATE - Halter			
			←	02/06→; +PR 1ZE / 1ZP; ☐		24.3541-9553.5	241025	ATE - Halter			
			←	02/06→; +PR 1ZE / 1ZP; ☐		24.3541-9554.5	241026	ATE - Halter			
			←	02/06→; +PR 1LJ / 1ZA / 1ZD; ☐		24.3541-9554.5	241026	ATE - Halter			
			→	11/09→; +PR 1KS; ☐		24.3384-1777.5	240988	BOS - Halter			
			→	11/09→; +PR 1KS; ☐		24.3384-1778.5	241002	BOS - Halter			
			→	02/06→; +PR 1KE / 1KF / 1KJ; ☐		24.3414-1709.5	240834	TRW - Halter			
			→	02/06→; +PR 1KE / 1KF / 1KJ; ☐		24.3414-1710.5	240835	TRW - Halter			
Halter, Bremssattel											
1.4 TSI	103	02/06→05/10	←	09/06→; +PR 1LJ / 1ZA / 1ZD		11.0230-0131.1	260129	ATE			
1.4 TSI 1.4 TSI EcoFuel 1.6 1.6 BiFuel 1.6 FSI 1.9 TDI 2.0 EcoFuel 2.0 FSI 2.0 TDI 2.0 TDI 16V	125 110 75 75 85 66 - 77 80 110 103 103	11/06→05/10 05/09→05/10 07/03→05/10 11/06→05/10 02/03→01/07 02/03→05/10 02/06→05/09 10/03→01/07 12/05→05/10 08/03→05/10	←	+PR 1LJ / 1ZA / 1ZD		11.0230-0131.1	260129	ATE			
2.0 TDI	100	02/03→05/10	←	08/03→; +PR 1LJ / 1ZA / 1ZD		11.0230-0131.1	260129	ATE			
2.0 TDI	125	12/05→05/10	←	02/06→; +PR 1LJ / 1ZA / 1ZD		11.0230-0131.1	260129	ATE			
Feder, Bremssattel											
1.4 TSI	103	02/06→05/10	←	09/06→; +PR 1ZE / 1ZP	2	11.8116-0351.1	390538	ATE			
			←	09/06→; +PR 1LJ / 1ZA / 1ZD	2	11.8116-0351.1	390538	ATE			
1.4 TSI 1.4 TSI EcoFuel 1.6 1.6 BiFuel 1.6 FSI 1.9 TDI 2.0 EcoFuel 2.0 FSI 2.0 TDI 2.0 TDI 16V	125 110 75 75 85 66 - 77 80 110 103 103	11/06→05/10 05/09→05/10 07/03→05/10 11/06→05/10 02/03→01/07 02/03→05/10 02/06→05/09 10/03→01/07 12/05→05/10 08/03→05/10	←	+PR 1ZE / 1ZP	2	11.8116-0351.1	390538	ATE			
			←	+PR 1LJ / 1ZA / 1ZD	2	11.8116-0351.1	390538	ATE			
			←	08/03→; +PR 1ZE / 1ZP	2	11.8116-0351.1	390538	ATE			
			←	08/03→; +PR 1LJ / 1ZA / 1ZD	2	11.8116-0351.1	390538	ATE			
			2.0 TDI	125	12/05→05/10	←	02/06→; +PR 1ZE / 1ZP	2	11.8116-0351.1	390538	ATE
						←	02/06→; +PR 1LJ / 1ZA / 1ZD	2	11.8116-0351.1	390538	ATE
			Führungshülzensatz, Bremssattel								
			1.4 TSI	103	02/06→05/10	←	09/06→; +PR 1ZE / 1ZP		11.0101-5407.2	260011	ATE
						←	09/06→; +PR 1LJ / 1ZA / 1ZD		11.0101-5407.2	260011	ATE
			1.4 TSI 1.4 TSI EcoFuel 1.6 1.6 BiFuel 1.6 FSI 1.9 TDI 2.0 EcoFuel 2.0 FSI 2.0 TDI 2.0 TDI 16V	125 110 75 75 85 66 - 77 80 110 103 103	11/06→05/10 05/09→05/10 07/03→05/10 11/06→05/10 02/03→01/07 02/03→05/10 02/06→05/09 10/03→01/07 12/05→05/10 08/03→05/10	←	+PR 1ZE / 1ZP		11.0101-5407.2	260011	ATE
←	+PR 1LJ / 1ZA / 1ZD					11.0101-5407.2	260011	ATE			
←	08/03→; +PR 1ZE / 1ZP					11.0101-5407.2	260011	ATE			
←	08/03→; +PR 1LJ / 1ZA / 1ZD					11.0101-5407.2	260011	ATE			
2.0 TDI	125	12/05→05/10				←	02/06→; +PR 1ZE / 1ZP		11.0101-5407.2	260011	ATE
						←	02/06→; +PR 1LJ / 1ZA / 1ZD		11.0101-5407.2	260011	ATE
Führungsbolzen, Bremssattel											
1.4 TSI	103	02/06→05/10					09/06→; +PR 1ZE / 1ZP	2	11.8171-0008.1	990049	ATE
							09/06→; +PR 1LJ / 1ZA / 1ZD	2	11.8171-0008.1	990049	ATE
1.4 TSI 1.4 TSI EcoFuel →	125 110	11/06→05/10 05/09→05/10					+PR 1ZE / 1ZP	2	11.8171-0008.1	990049	ATE

	kw			 	! #		
VW - TOURAN (1T1, 1T2) 02/03→01/11							
Führungsbolzen, Bremsattel							
1.6 1.6 BiFuel 1.6 FSI 1.9 TDI	75 75 85 66 - 77	07/03→05/10 11/06→05/10 02/03→01/07 02/03→05/10		+PR 1LJ / 1ZA / 1ZD	2	11.8171-0008.1 990049	ATE
2.0 EcoFuel 2.0 FSI 2.0 TDI 2.0 TDI 16V	80 110 103 103	02/06→05/09 10/03→01/07 12/05→05/10 08/03→05/10					
2.0 TDI	100	02/03→05/10		08/03→; +PR 1ZE / 1ZP	2	11.8171-0008.1 990049	ATE
				08/03→; +PR 1LJ / 1ZA / 1ZD	2	11.8171-0008.1 990049	ATE
2.0 TDI	125	12/05→05/10		02/06→; +PR 1ZE / 1ZP	2	11.8171-0008.1 990049	ATE
				02/06→; +PR 1LJ / 1ZA / 1ZD	2	11.8171-0008.1 990049	ATE
 Bremsschlauch							
1.4 TSI	103	02/06→05/10	←	09/06→	2	24.5143-0564.3 331433	L= 563
			→	09/06→ 10/09	2	24.5204-0234.3 331785	L= 260
			→	11/09→; 		83.7847-0254.3 331233	L= 255
			→	11/09→; 		83.7847-0257.3 331234	L= 255
1.4 TSI 1.4 TSI EcoFuel 1.6 BiFuel	125 110 75	11/06→05/10 05/09→05/10 11/06→05/10	←		2	24.5143-0564.3 331433	L= 563
			→	→ 10/09	2	24.5204-0234.3 331785	L= 260
			→	11/09→; 		83.7847-0254.3 331233	L= 255
			→	11/09→; 		83.7847-0257.3 331234	L= 255
1.6 1.9 TDI	75 66 - 77	07/03→05/10 08/03→05/10	←		2	24.5143-0564.3 331433	L= 563
			→	→ 12/05	2	24.5204-0233.3 331430	L= 233
2.0 TDI 2.0 TDI 16V	103 103	12/05→05/10 08/03→05/10	→	01/06→ 10/09	2	24.5204-0234.3 331785	L= 260
			→	11/09→; 		83.7847-0254.3 331233	L= 255
			→	11/09→; 		83.7847-0257.3 331234	L= 255
1.6 FSI 2.0 FSI	85 110	02/03→01/07 10/03→01/07	←		2	24.5143-0564.3 331433	L= 563
			→	→ 12/05	2	24.5204-0233.3 331430	L= 233
			→	01/06→	2	24.5204-0234.3 331785	L= 260
1.9 TDI	74	02/03→05/04	←		2	24.5143-0564.3 331433	L= 563
			→		2	24.5204-0233.3 331430	L= 233
2.0 EcoFuel	80	02/06→05/09	←		2	24.5143-0564.3 331433	L= 563
			→		2	24.5204-0234.3 331785	L= 260
2.0 TDI	100	02/03→05/10	←	08/03→	2	24.5143-0564.3 331433	L= 563
			→	08/03→ 12/05	2	24.5204-0233.3 331430	L= 233
			→	01/06→ 10/09	2	24.5204-0234.3 331785	L= 260
			→	11/09→; 		83.7847-0254.3 331233	L= 255
			→	11/09→; 		83.7847-0257.3 331234	L= 255
2.0 TDI	125	12/05→05/10	←	02/06→	2	24.5143-0564.3 331433	L= 563
			→	02/06→ 10/09	2	24.5204-0234.3 331785	L= 260
			→	11/09→; 		83.7847-0254.3 331233	L= 255
			→	11/09→; 		83.7847-0257.3 331234	L= 255
VW - TOURAN (1T3) 05/10→09/16							
 Bremsattel							
1.2 TSI 1.4 TSI	77 103 - 125	05/10→05/15 05/10→05/15	←	+PR 1ZE / 1ZP; 		24.3541-9553.5 241025	ATE - Halter
			←	+PR 1LJ / 1ZA / 1ZD; 		24.3541-9553.5 241025	ATE - Halter
1.4 TSI EcoFuel 1.6 TDI	110 66 - 77	05/10→05/15 05/10→05/15	←	+PR 1ZE / 1ZP; 		24.3541-9554.5 241026	ATE - Halter
			←	+PR 1LJ / 1ZA / 1ZD; 		24.3541-9554.5 241026	ATE - Halter
2.0 TDI	81 - 130	05/10→05/15	→			24.3384-1777.5 240988	BOS - Halter
			→			24.3384-1778.5 241002	BOS - Halter
Halter, Bremsattel							
1.2 TSI 1.4 TSI 1.4 TSI EcoFuel →	77 103 - 125 110	05/10→05/15 05/10→05/15 05/10→05/15	←	+PR 1LJ / 1ZA / 1ZD		11.0230-0131.1 260129	ATE







	kw					! #			
VW - TOURAN (1T3) 05/10→09/16									
Halter, Bremssattel									
1.6 TDI	66 - 77	05/10→05/15	←	+PR 1LJ / 1ZA / 1ZD			11.0230-0131.1	260129	ATE
2.0 TDI	81 - 130	05/10→05/15							
Feder, Bremssattel									
1.2 TSI	77	05/10→05/15	←	+PR 1ZE / 1ZP		2	11.8116-0351.1	390538	ATE
1.4 TSI	103 - 125	05/10→05/15	←	+PR 1LJ / 1ZA / 1ZD		2	11.8116-0351.1	390538	ATE
1.4 TSI EcoFuel	110	05/10→05/15							
1.6 TDI	66 - 77	05/10→05/15							
2.0 TDI	81 - 130	05/10→05/15							
Führungshülzensatz, Bremssattel									
1.2 TSI	77	05/10→05/15	←	+PR 1ZE / 1ZP			11.0101-5407.2	260011	ATE
1.4 TSI	103 - 125	05/10→05/15	←	+PR 1LJ / 1ZA / 1ZD			11.0101-5407.2	260011	ATE
1.4 TSI EcoFuel	110	05/10→05/15							
1.6 TDI	66 - 77	05/10→05/15							
2.0 TDI	81 - 130	05/10→05/15							
Führungsbolzen, Bremssattel									
1.2 TSI	77	05/10→05/15		+PR 1LJ / 1ZA / 1ZD		2	11.8171-0008.1	990049	ATE
1.4 TSI	103 - 125	05/10→05/15		+PR 1ZE / 1ZP		2	11.8171-0008.1	990049	ATE
1.4 TSI EcoFuel	110	05/10→05/15							
1.6 TDI	66 - 77	05/10→05/15							
2.0 TDI	81 - 130	05/10→05/15							
 Bremsschlauch									
1.2 TSI	77	05/10→05/15	←			2	24.5143-0564.3	331433	L= 563
1.4 TSI	103 - 125	05/10→05/15	→	<input type="checkbox"/>			83.7847-0254.3	331233	L= 255
1.4 TSI EcoFuel	110	05/10→05/15	→	<input type="checkbox"/>			83.7847-0257.3	331234	L= 255
1.6 TDI	66 - 77	05/10→05/15							
2.0 TDI	81 - 130	05/10→05/15							
VW - TOURAN (5T1) 05/15→									
 Bremssattel									
1.0 TSI	85	12/18→	←	+PR 1ZA / 1ZD / 1ZK / 1ZL; <input type="checkbox"/>			24.3571-1801.5	241387	- Halter
1.2 TSI	81	05/15→	←	+PR 1ZA / 1ZD / 1ZK / 1ZL; <input type="checkbox"/>			24.3571-1802.5	241388	- Halter
1.4 TSI	110	05/15→	←	+PR 2EG / 2EJ; <input type="checkbox"/>			24.6238-7071.5	241515	ATE - Halter + eFSB
1.5 TSI	110	11/18→	←	+PR 2EG / 2EJ; <input type="checkbox"/>			24.6238-7072.5	241516	ATE - Halter + eFSB
1.6 TDI	81 - 85	05/15→	←	+PR 2EG / 2EJ; <input type="checkbox"/>			24.6238-7023.5	241241	ATE - Halter + eFSB
1.8 TSI	132	11/15→	→	+PR 1KE / 1KR; <input type="checkbox"/>			24.6238-7047.5	241181	ATE - Halter + eFSB
2.0 TDI	81 - 140	05/15→	→	+PR 1KE / 1KR; <input type="checkbox"/>			24.6238-7024.5	241242	ATE - Halter + eFSB
			→	+PR 2EM; <input type="checkbox"/>			24.6238-7048.5	241182	ATE - Halter + eFSB
			→	+PR 2EM; <input type="checkbox"/>			24.6242-7005.5	241337	ATE + EMot / - Halter + eFSB
			→	+PR 2EM; <input type="checkbox"/>			24.6242-7006.5	241338	ATE + EMot / - Halter + eFSB
 Bremsschlauch									
1.0 TSI	85	12/18→	←			2	83.8247-0636.3	331536	L= 637
1.2 TSI	81	05/15→	→						
1.4 TSI	110	05/15→	→			2	24.5143-0280.3	331683	L= 300
1.5 TSI	110	11/18→							
1.6 TDI	81 - 85	05/15→							
1.8 TSI	132	11/15→							
2.0 TDI	81 - 140	05/15→							
Stellelement, Feststellbremse Bremssattel									
1.0 TSI	85	12/18→	→	<input type="checkbox"/>			11.9282-1001.3	250159	ATE
1.2 TSI	81	05/15→	→	<input type="checkbox"/>			11.9282-1002.3	250160	ATE
1.4 TSI	110	05/15→							
1.5 TSI	110	11/18→							
			→						















































	kw			 	! #		
VW - TOURAN (5T1) 05/15→							
Stellelement, Feststellbremse Bremssattel							
1.6 TDI	81 - 85	05/15→	➡	☐		11.9282-1001.3 250159	ATE
1.8 TSI	132	11/15→	➡	☐		11.9282-1002.3 250160	ATE
2.0 TDI	81 - 140	05/15→					
VW - TOURAN VAN (1T1, 1T2) 02/03→05/10							
 Bremssattel							
1.9 TDI	66	11/04→05/10	←	+PR 1ZE / 1ZP; ☐		24.3541-9553.5 241025	ATE - Halter
2.0 TDi	103	08/03→05/10	←	+PR 1LJ / 1ZA / 1ZD; ☐		24.3541-9553.5 241025	ATE - Halter
			←	+PR 1ZE / 1ZP; ☐		24.3541-9554.5 241026	ATE - Halter
			←	+PR 1LJ / 1ZA / 1ZD; ☐		24.3541-9554.5 241026	ATE - Halter
			➡	11/09→; +PR 1KS; ☐		24.3384-1777.5 240988	BOS - Halter
			➡	11/09→; +PR 1KS; ☐		24.3384-1778.5 241002	BOS - Halter
			➡	+PR 1KE / 1KF / 1KJ; ☐		24.3414-1709.5 240834	TRW - Halter
			➡	+PR 1KE / 1KF / 1KJ; ☐		24.3414-1710.5 240835	TRW - Halter
1.9 TDI	74	10/03→05/05	←	+PR 1ZE / 1ZP; ☐		24.3541-9553.5 241025	ATE - Halter
2.0 EcoFuel	80	02/06→11/06	←	+PR 1LJ / 1ZA / 1ZD; ☐		24.3541-9553.5 241025	ATE - Halter
2.0 FSI	110	05/04→01/07	←	+PR 1LJ / 1ZA / 1ZD; ☐		24.3541-9554.5 241026	ATE - Halter
FSI	85	02/03→11/06	←	+PR 1ZE / 1ZP; ☐		24.3541-9554.5 241026	ATE - Halter
			➡	+PR 1KS; ☐		24.3384-1777.5 240988	BOS - Halter
			➡	+PR 1KS; ☐		24.3384-1778.5 241002	BOS - Halter
			➡	+PR 1KE / 1KF / 1KJ; ☐		24.3414-1709.5 240834	TRW - Halter
			➡	+PR 1KE / 1KF / 1KJ; ☐		24.3414-1710.5 240835	TRW - Halter
1.9 TDI	77	08/03→11/06	←	+PR 1ZE / 1ZP; ☐		24.3541-9553.5 241025	ATE - Halter
			←	+PR 1LJ / 1ZA / 1ZD; ☐		24.3541-9553.5 241025	ATE - Halter
			←	+PR 1ZE / 1ZP; ☐		24.3541-9554.5 241026	ATE - Halter
			←	+PR 1LJ / 1ZA / 1ZD; ☐		24.3541-9554.5 241026	ATE - Halter
			➡	+PR 1KE / 1KF / 1KJ; ☐		24.3414-1709.5 240834	TRW - Halter
			➡	+PR 1KE / 1KF / 1KJ; ☐		24.3414-1710.5 240835	TRW - Halter
2.0 TDI	100	02/03→05/10	←	08/03→; +PR 1ZE / 1ZP; ☐		24.3541-9553.5 241025	ATE - Halter
			←	08/03→; +PR 1LJ / 1ZA / 1ZD; ☐		24.3541-9553.5 241025	ATE - Halter
			←	08/03→; +PR 1LJ / 1ZA / 1ZD; ☐		24.3541-9554.5 241026	ATE - Halter
			←	08/03→; +PR 1ZE / 1ZP; ☐		24.3541-9554.5 241026	ATE - Halter
			➡	11/09→; +PR 1KS; ☐		24.3384-1777.5 240988	BOS - Halter
			➡	11/09→; +PR 1KS; ☐		24.3384-1778.5 241002	BOS - Halter
			➡	08/03→; +PR 1KE / 1KF / 1KJ; ☐		24.3414-1709.5 240834	TRW - Halter
			➡	08/03→; +PR 1KE / 1KF / 1KJ; ☐		24.3414-1710.5 240835	TRW - Halter
Halter, Bremssattel							
1.9 TDI	66 - 77	08/03→05/10	←	+PR 1LJ / 1ZA / 1ZD		11.0230-0131.1 260129	ATE
2.0 EcoFuel	80	02/06→11/06					
2.0 FSI	110	05/04→01/07					
2.0 TDi	103	08/03→05/10					
FSI	85	02/03→11/06					
2.0 TDI	100	02/03→05/10	←	08/03→; +PR 1LJ / 1ZA / 1ZD		11.0230-0131.1 260129	ATE
Feder, Bremssattel							
1.9 TDI	66 - 77	08/03→05/10	←	+PR 1ZE / 1ZP	2	11.8116-0351.1 390538	ATE
2.0 EcoFuel	80	02/06→11/06	←	+PR 1LJ / 1ZA / 1ZD	2	11.8116-0351.1 390538	ATE
2.0 FSI	110	05/04→01/07					
2.0 TDi	103	08/03→05/10					
FSI	85	02/03→11/06					
2.0 TDI	100	02/03→05/10	←	08/03→; +PR 1ZE / 1ZP	2	11.8116-0351.1 390538	ATE
			←	08/03→; +PR 1LJ / 1ZA / 1ZD	2	11.8116-0351.1 390538	ATE
Führungshülzensatz, Bremssattel							
1.9 TDI	66 - 77	08/03→05/10	←	+PR 1ZE / 1ZP		11.0101-5407.2 260011	ATE
2.0 EcoFuel	80	02/06→11/06	←	+PR 1LJ / 1ZA / 1ZD		11.0101-5407.2 260011	ATE
→							



























	kw					! #		
VW - TOURAN VAN (1T1, 1T2) 02/03→05/10								
Führungshülzensatz, Bremsattel								
2.0 FSI	110	05/04→01/07	←	+PR 1ZE / 1ZP		11.0101-5407.2	260011	ATE
2.0 TDi	103	08/03→05/10	←	+PR 1LJ / 1ZA / 1ZD		11.0101-5407.2	260011	ATE
FSI	85	02/03→11/06	←	+PR 1LJ / 1ZA / 1ZD		11.0101-5407.2	260011	ATE
2.0 TDI	100	02/03→05/10	←	08/03→; +PR 1LJ / 1ZA / 1ZD		11.0101-5407.2	260011	ATE
			←	08/03→; +PR 1ZE / 1ZP		11.0101-5407.2	260011	ATE
Führungsbolzen, Bremsattel								
1.9 TDI	66 - 77	08/03→05/10		+PR 1ZE / 1ZP	2	11.8171-0008.1	990049	ATE
2.0 EcoFuel	80	02/06→11/06		+PR 1LJ / 1ZA / 1ZD	2	11.8171-0008.1	990049	ATE
2.0 FSI	110	05/04→01/07						
2.0 TDi	103	08/03→05/10						
FSI	85	02/03→11/06						
2.0 TDI	100	02/03→05/10		08/03→; +PR 1ZE / 1ZP	2	11.8171-0008.1	990049	ATE
				08/03→; +PR 1LJ / 1ZA / 1ZD	2	11.8171-0008.1	990049	ATE
 Bremsschlauch								
1.9 TDI	66	11/04→05/10	←		2	24.5143-0564.3	331433	L= 563
2.0 TDi	103	08/03→05/10	→	→ 12/05	2	24.5204-0233.3	331430	L= 233
			→	01/06→ 10/09	2	24.5204-0234.3	331785	L= 260
			→	11/09→; ☐		83.7847-0254.3	331233	L= 255
			→	11/09→; ☐		83.7847-0257.3	331234	L= 255
1.9 TDI	74	10/03→05/05	←		2	24.5143-0564.3	331433	L= 563
			→		2	24.5204-0233.3	331430	L= 233
1.9 TDI	77	08/03→11/06	←		2	24.5143-0564.3	331433	L= 563
2.0 FSI	110	05/04→01/07	→	→ 12/05	2	24.5204-0233.3	331430	L= 233
FSI	85	02/03→11/06	→	01/06→	2	24.5204-0234.3	331785	L= 260
2.0 EcoFuel	80	02/06→11/06	←		2	24.5143-0564.3	331433	L= 563
			→		2	24.5204-0234.3	331785	L= 260
2.0 TDI	100	02/03→05/10	←	08/03→	2	24.5143-0564.3	331433	L= 563
			→	08/03→ 12/05	2	24.5204-0233.3	331430	L= 233
			→	01/06→ 10/09	2	24.5204-0234.3	331785	L= 260
			→	11/09→; ☐		83.7847-0254.3	331233	L= 255
			→	11/09→; ☐		83.7847-0257.3	331234	L= 255
VW - TOURAN VAN (1T3) 05/10→05/15								
 Bremsattel								
1.2 TSi	77	05/10→05/15	←	+PR 1ZE / 1ZP; ☐		24.3541-9553.5	241025	ATE - Halter
1.4 TSi	103 - 125	05/10→05/15	←	+PR 1LJ / 1ZA / 1ZD; ☐		24.3541-9553.5	241025	ATE - Halter
1.4 TSi EcoFuel	110	05/10→05/15	←	+PR 1ZE / 1ZP; ☐		24.3541-9554.5	241026	ATE - Halter
1.6 TDI	66 - 77	05/10→05/15	←	+PR 1LJ / 1ZA / 1ZD; ☐		24.3541-9554.5	241026	ATE - Halter
2.0 TDi	125	05/10→01/13	→	☐		24.3384-1777.5	240988	BOS - Halter
2.0 TDI	103	05/10→05/15	→	☐		24.3384-1778.5	241002	BOS - Halter
Halter, Bremsattel								
1.2 TSi	77	05/10→05/15	←	+PR 1LJ / 1ZA / 1ZD		11.0230-0131.1	260129	ATE
1.4 TSi	103 - 125	05/10→05/15						
1.4 TSi EcoFuel	110	05/10→05/15						
1.6 TDI	66 - 77	05/10→05/15						
2.0 TDi	125	05/10→01/13						
2.0 TDI	103	05/10→05/15						
Feder, Bremsattel								
1.2 TSi	77	05/10→05/15	←	+PR 1ZE / 1ZP	2	11.8116-0351.1	390538	ATE
1.4 TSi	103 - 125	05/10→05/15	←	+PR 1LJ / 1ZA / 1ZD	2	11.8116-0351.1	390538	ATE
1.4 TSi EcoFuel	110	05/10→05/15						
1.6 TDI	66 - 77	05/10→05/15						
2.0 TDi	125	05/10→01/13						
2.0 TDI	103	05/10→05/15						
			→					































































	kw			 	! #		
VW - TOURAN VAN (1T3) 05/10→05/15							
Führungshülzensatz, Bremsattel							
1.2 TSI	77	05/10→05/15	←	+PR 1ZE / 1ZP		11.0101-5407.2 260011	ATE
1.4 TSI	103 - 125	05/10→05/15	←	+PR 1LJ / 1ZA / 1ZD		11.0101-5407.2 260011	ATE
1.4 TSi EcoFuel	110	05/10→05/15					
1.6 TDI	66 - 77	05/10→05/15					
2.0 TDi	125	05/10→01/13					
2.0 TDI	103	05/10→05/15					
Führungsbolzen, Bremsattel							
1.2 TSI	77	05/10→05/15		+PR 1ZE / 1ZP	2	11.8171-0008.1 990049	ATE
1.4 TSI	103 - 125	05/10→05/15		+PR 1LJ / 1ZA / 1ZD	2	11.8171-0008.1 990049	ATE
1.4 TSi EcoFuel	110	05/10→05/15					
1.6 TDI	66 - 77	05/10→05/15					
2.0 TDi	125	05/10→01/13					
2.0 TDI	103	05/10→05/15					
Bremsschlauch							
1.2 TSI	77	05/10→05/15	←		2	24.5143-0564.3 331433	L= 563
1.4 TSI	103 - 125	05/10→05/15	→	☐		83.7847-0254.3 331233	L= 255
1.4 TSi EcoFuel	110	05/10→05/15	→	☐		83.7847-0257.3 331234	L= 255
1.6 TDI	66 - 77	05/10→05/15					
2.0 TDi	125	05/10→01/13					
2.0 TDI	103	05/10→05/15					
VW - TOURAN VAN (5T1) 05/15→							
Bremssattel							
2.0 TDI	90 - 110	11/20→	←	+PR 1ZA / 1ZD / 1ZK / 1ZL; ☐		24.3571-1801.5 241387	- Halter
			←	+PR 1ZA / 1ZD / 1ZK / 1ZL; ☐		24.3571-1802.5 241388	- Halter
			←	+PR 2EG / 2EJ; ☐		24.6238-7071.5 241515	ATE - Halter + eFSB
			←	+PR 2EG / 2EJ; ☐		24.6238-7072.5 241516	ATE - Halter + eFSB
			→	+PR 1KE / 1KR; ☐		24.6238-7023.5 241241	ATE - Halter + eFSB
			→	+PR 1KE / 1KR; ☐		24.6238-7047.5 241181	ATE - Halter + eFSB
			→	+PR 1KE / 1KR; ☐		24.6238-7024.5 241242	ATE - Halter + eFSB
			→	+PR 1KE / 1KR; ☐		24.6238-7048.5 241182	ATE - Halter + eFSB
			→	+PR 2EM; ☐		24.6242-7005.5 241337	ATE + EMot / - Halter + eFSB
			→	+PR 2EM; ☐		24.6242-7006.5 241338	ATE + EMot / - Halter + eFSB
Bremsschlauch							
2.0 TDI	90 - 110	11/20→	←		2	83.8247-0636.3 331536	L= 637
			→		2	24.5143-0280.3 331683	L= 300
Stellelement, Feststellbremse Bremsattel							
2.0 TDI	90 - 110	11/20→	→	☐		11.9282-1001.3 250159	ATE
			→	☐		11.9282-1002.3 250160	ATE
VW - TRANSPORTER T4 Bus (70B, 70C, 7DB, 7DK, 70J, 70K, 7DC, 7DJ) 09/90→10/04							
Bremssattel							
1.9 TD	50	10/92→04/03	←	+PR 1LE; ☐		24.3541-1775.5 240974	TRW - Halter
2.0	62	09/90→04/03	←	+PR 1LE; ☐		24.3541-1776.5 240975	TRW - Halter
2.5	81	09/90→06/03					
2.5 TDI	75	09/95→04/03	←	05/96→; +PR 1LU; ☐		24.3571-1787.5 240838	ATE - Halter
			←	05/96→; +PR 1LU; ☐		24.3571-1788.5 240839	ATE - Halter
			←	70-1-000955→; +PR 1LB; ☐		24.3571-9819.5 241239	ATE - Halter
			←	70-1-000955→; +PR 1LB; ☐		24.3571-9820.5 241240	ATE - Halter
			→	70-V-120001→; ☐		24.3384-1715.5 240265	TRW - Halter
			→	70-V-120001→; ☐		24.3384-1716.5 240266	TRW - Halter
			→	70-T-200000→ 70-V-120000; ☐		24.3384-1717.5 240267	TRW - Halter
			→	70-T-200000→ 70-V-120000; ☐		24.3384-1718.5 240268	TRW - Halter
2.4 D	55	08/97→04/03	←	+PR 1LE; ☐		24.3541-1775.5 240974	TRW - Halter
2.5	85	08/96→04/03					
2.5 TDI	65 - 111	05/98→04/03	←	+PR 1LE; ☐		24.3541-1776.5 240975	TRW - Halter
2.8 VR6	150	04/00→04/03	←	+PR 1LU; ☐		24.3571-1787.5 240838	ATE - Halter
→							

	kw					! #			
VW - TRANSPORTER T4 Bus (70B, 70C, 7DB, 7DK, 70J, 70K, 7DC, 7DJ) 09/90→10/04									
Bremssattel									
2.8 VR 6	103	11/95→04/00	←	+PR 1LU; 			24.3571-1788.5	240839	ATE - Halter
			←	70-1-000955→; +PR 1LB; 			24.3571-9819.5	241239	ATE - Halter
			←	70-1-000955→; +PR 1LB; 			24.3571-9820.5	241240	ATE - Halter
			→	70-V-120001→; 			24.3384-1715.5	240265	TRW - Halter
			→	70-V-120001→; 			24.3384-1716.5	240266	TRW - Halter
			→	70-T-200000→ 70-V-120000; 			24.3384-1717.5	240267	TRW - Halter
			→	70-T-200000→ 70-V-120000; 			24.3384-1718.5	240268	TRW - Halter
2.5 Syncro	81	08/92→04/03	←	+PR 1LE; 			24.3541-1775.5	240974	TRW - Halter
			←	+PR 1LE; 			24.3541-1776.5	240975	TRW - Halter
			←	07/95→; +PR 1LU; 			24.3571-1787.5	240838	ATE - Halter
			←	07/95→; +PR 1LU; 			24.3571-1788.5	240839	ATE - Halter
			←	07/95→; +PR 1LB; 			24.3571-9819.5	241239	ATE - Halter
			←	07/95→; +PR 1LB; 			24.3571-9820.5	241240	ATE - Halter
			→	05/96→; 			24.3384-1715.5	240265	TRW - Halter
			→	05/96→; 			24.3384-1716.5	240266	TRW - Halter
2.5 Syncro	85	07/96→04/03	←	+PR 1LE; 			24.3541-1775.5	240974	TRW - Halter
			←	+PR 1LE; 			24.3541-1776.5	240975	TRW - Halter
			←	+PR 1LU; 			24.3571-1787.5	240838	ATE - Halter
			←	+PR 1LU; 			24.3571-1788.5	240839	ATE - Halter
			←	+PR 1LB; 			24.3571-9819.5	241239	ATE - Halter
			←	+PR 1LB; 			24.3571-9820.5	241240	ATE - Halter
			→				24.3384-1715.5	240265	TRW - Halter
			→				24.3384-1716.5	240266	TRW - Halter
2.5 TDI Syncro	75	01/96→04/03	←	+PR 1LE; 			24.3541-1775.5	240974	TRW - Halter
			←	+PR 1LE; 			24.3541-1776.5	240975	TRW - Halter
			←	+PR 1LU; 			24.3571-1787.5	240838	ATE - Halter
			←	+PR 1LU; 			24.3571-1788.5	240839	ATE - Halter
			←	+PR 1LB; 			24.3571-9819.5	241239	ATE - Halter
			←	+PR 1LB; 			24.3571-9820.5	241240	ATE - Halter
			→	05/96→; 			24.3384-1715.5	240265	TRW - Halter
			→	05/96→; 			24.3384-1716.5	240266	TRW - Halter
Feder, Bremssattel									
1.9 TD	50	10/92→04/03		70-1-000955→; +PR 1LB	2	11.8116-0272.1	390598	ATE	
2.0	62	09/90→04/03	←	05/96→; +PR 1LU	2	11.8116-0237.1	390509	ATE	
2.5	81	09/90→06/03							
2.5 TDI	75	09/95→04/03							
2.4 D	55	08/97→04/03		70-1-000955→; +PR 1LB	2	11.8116-0272.1	390598	ATE	
2.5	85	08/96→04/03	←	+PR 1LU	2	11.8116-0237.1	390509	ATE	
2.5 TDI	65 - 111	05/98→04/03							
2.8 VR6	150	04/00→04/03							
2.8 VR 6	103	11/95→04/00							
2.5 Syncro	81	08/92→04/03		07/95→; +PR 1LB	2	11.8116-0272.1	390598	ATE	
			←	07/95→; +PR 1LU	2	11.8116-0237.1	390509	ATE	
2.5 Syncro	85	07/96→04/03		+PR 1LB	2	11.8116-0272.1	390598	ATE	
2.5 TDI Syncro	75	01/96→04/03	←	+PR 1LU	2	11.8116-0237.1	390509	ATE	
Führungshülzensatz, Bremssattel									
1.9 TD	50	10/92→04/03	←	05/96→; +PR 1LU		11.0101-5409.2	260035	ATE	
2.0	62	09/90→04/03	←	05/97→; → 70-1-000954; +PR 1LB		11.0101-5704.2	260095	ATE	
2.5	81	09/90→06/03							
2.5 TDI	75	09/95→04/03	←	70-1-000955→; +PR 1LB		11.0101-5705.2	260096	ATE	
2.4 D	55	08/97→04/03	←	+PR 1LU		11.0101-5409.2	260035	ATE	
2.5 TDI	65 - 111	05/98→04/03	←	→ 70-1-000954; +PR 1LB		11.0101-5704.2	260095	ATE	
2.8 VR6	150	04/00→04/03	←	70-1-000955→; +PR 1LB		11.0101-5705.2	260096	ATE	
2.5	85	08/96→04/03	←	+PR 1LU		11.0101-5409.2	260035	ATE	
2.8 VR 6	103	11/95→04/00	←	05/97→; → 70-1-000954; +PR 1LB		11.0101-5704.2	260095	ATE	
→									







	kw					! #		
VW - TRANSPORTER T4 Bus (70B, 70C, 7DB, 7DK, 70J, 70K, 7DC, 7DJ) 09/90→10/04								
Führungshülzensatz, Bremssattel								
2.5 2.8 VR 6	85 103	08/96→04/03 11/95→04/00	←	70-1-000955→; +PR 1LB			11.0101-5705.2 260096	ATE
2.5 Syncro	81	08/92→04/03	←	07/95→; +PR 1LU			11.0101-5409.2 260035	ATE
			←	07/95→; +PR 1LB			11.0101-5705.2 260096	ATE
2.5 Syncro 2.5 TDI Syncro	85 75	07/96→04/03 01/96→04/03	←	+PR 1LU			11.0101-5409.2 260035	ATE
			←	+PR 1LB			11.0101-5705.2 260096	ATE
Führungsbolzen, Bremssattel								
1.9 TD 2.0 2.5	50 62 81	10/92→04/03 09/90→04/03 09/90→06/03		70-1-000955→; +PR 1LB			11.8171-0067.1 250153	ATE
2.5 TDI	75	09/95→04/03	←	05/96→; +PR 1LU	2		11.8171-0008.1 990049	ATE
			←	05/97→; → 70-1-000954; +PR 1LB	2		11.8171-0008.1 990049	ATE
2.4 D 2.5 TDI	55 65 -	08/97→04/03 05/98→04/03		70-1-000955→; +PR 1LB			11.8171-0067.1 250153	ATE
	111		←	→ 70-1-000954; +PR 1LB	2		11.8171-0008.1 990049	ATE
2.8 VR6	150	04/00→04/03	←	+PR 1LU	2		11.8171-0008.1 990049	ATE
2.5 2.8 VR 6	85 103	08/96→04/03 11/95→04/00		70-1-000955→; +PR 1LB			11.8171-0067.1 250153	ATE
			←	+PR 1LU	2		11.8171-0008.1 990049	ATE
			←	05/97→; → 70-1-000954; +PR 1LB	2		11.8171-0008.1 990049	ATE
2.5 Syncro	81	08/92→04/03		07/95→; +PR 1LB			11.8171-0067.1 250153	ATE
			←	07/95→; +PR 1LU	2		11.8171-0008.1 990049	ATE
2.5 Syncro 2.5 TDI Syncro	85 75	07/96→04/03 01/96→04/03		+PR 1LB			11.8171-0067.1 250153	ATE
			←	+PR 1LU	2		11.8171-0008.1 990049	ATE
Zubehörsatz, Bremssattel								
1.9 TD 2.0 2.4 D 2.5	50 62 55 81 -	10/92→04/03 09/90→04/03 08/97→04/03 09/90→06/03	←	+PR 1LA / 1LP			24.0101-3401.2 260043	TRW
2.5 Syncro	85 81 -	08/92→04/03						
2.5 TDI	85 65 -	08/92→04/03 09/95→04/03						
2.5 TDI Syncro	111 75	01/96→04/03						
2.8 VR6	150	04/00→04/03						
2.8 VR 6	103	11/95→04/00						
Bremsschlauch								
1.9 TD 2.0 2.5 2.5 Syncro	50 62 81 81	10/92→04/03 09/90→04/03 09/90→06/03 08/92→04/03	←	→ 07/95	2		24.5237-0334.3 331443	L= 330
			←	05/99→; +PR 2E2 / 1LP / 1LE / 1LU; + WK; ☐			24.5237-0341.3 331710	L= 365
			←	05/99→; +PR 2E2 / 1LP / 1LE / 1LU; + WK; ☐			24.5237-0345.3 331367	L= 345
			←	05/97→; → 70-X-250000; - WK	2		24.5237-0345.3 331367	L= 345
			←	08/95→ 04/97	2		24.5237-0345.3 331367	L= 345
			←	05/99→; +PR 1LB / 2E3; + WK; ☐			24.5237-0355.3 331670	L= 350
			←	05/97→ 04/99; + WK; ☐			24.5237-0355.3 331670	L= 350
			←	05/99→; +PR 1LB / 2E3; + WK; ☐			83.6255-0340.3 330745	L= 340
			←	05/97→ 04/99; + WK; ☐			83.6255-0340.3 330745	L= 340
			→	70-T-200000→; Felgenreöße [Zoll]: 16,0; am Bremssattel	2		24.5113-0170.3 331361	L= 170
			→	70-T-200000→; nicht für Felgenreöße [Zoll]: 16,0; am Bremssattel	2		24.5170-0161.3 331308	L= 161
			→	→ 70-T-199999	2		24.5201-0164.3 331414	L= 164
			→	70-T-200000→; für Fahrzeuge ohne Schlechtwegeausführung	2		24.5201-0164.3 331414	L= 164
			→	70-T-200000→; für Fahrzeuge mit Schlechtwegeausführung	2		24.5225-0160.3 331366	L= 160
2.4 D 2.5 TDI	55 65 - 111	08/97→04/03 05/98→04/03	←	05/99→; +PR 2E2 / 1LP / 1LE / 1LU; + WK; ☐			24.5237-0341.3 331710	L= 365
			←	05/99→; +PR 2E2 / 1LP / 1LE / 1LU; + WK; ☐			24.5237-0345.3 331367	L= 345
			←	→ 70-X-250000; - WK	2		24.5237-0345.3 331367	L= 345
			←	05/99→; +PR 1LB / 2E3; + WK; ☐			24.5237-0355.3 331670	L= 350
			←	→ 04/99; + WK; ☐			24.5237-0355.3 331670	L= 350
→								

	kw			 	! #						
VW - TRANSPORTER T4 Bus (70B, 70C, 7DB, 7DK, 70J, 70K, 7DC, 7DJ) 09/90→10/04											
Bremsschlauch											
2.4 D 2.5 TDI	55 65 - 111	08/97→04/03 05/98→04/03	←	05/99→; +PR 1LB / 2E3; + WK; 		83.6255-0340.3	330745	L= 340			
			←	→ 04/99; + WK; 		83.6255-0340.3	330745	L= 340			
			→	70-T-200000→; Felgenreöße [Zoll]: 16,0; am Bremssattel	2	24.5113-0170.3	331361	L= 170			
			→	70-T-200000→; nicht für Felgenreöße [Zoll]: 16,0; am Bremssattel	2	24.5170-0161.3	331308	L= 161			
			→	→ 70-T-199999	2	24.5201-0164.3	331414	L= 164			
			→	70-T-200000→; für Fahrzeuge ohne Schlechtwegeausführung	2	24.5201-0164.3	331414	L= 164			
			→	70-T-200000→; für Fahrzeuge mit Schlechtwegeausführung	2	24.5225-0160.3	331366	L= 160			
2.5 2.5 Syncro 2.5 TDI 2.5 TDI Syncro	85 85 75 75	08/96→04/03 07/96→04/03 09/95→04/03 01/96→04/03	←	05/99→; +PR 2E2 / 1LP / 1LE / 1LU; + WK; 		24.5237-0341.3	331710	L= 365			
			←	05/99→; +PR 2E2 / 1LP / 1LE / 1LU; + WK; 		24.5237-0345.3	331367	L= 345			
			←	05/97→; → 70-X-250000; - WK	2	24.5237-0345.3	331367	L= 345			
			←	→ 04/97	2	24.5237-0345.3	331367	L= 345			
			←	05/97→ 04/99; + WK; 		24.5237-0355.3	331670	L= 350			
			←	05/99→; +PR 1LB / 2E3; + WK; 		24.5237-0355.3	331670	L= 350			
			←	05/99→; +PR 1LB / 2E3; + WK; 		83.6255-0340.3	330745	L= 340			
			←	05/97→ 04/99; + WK; 		83.6255-0340.3	330745	L= 340			
			→	70-T-200000→; Felgenreöße [Zoll]: 16,0; am Bremssattel	2	24.5113-0170.3	331361	L= 170			
			→	70-T-200000→; nicht für Felgenreöße [Zoll]: 16,0; am Bremssattel	2	24.5170-0161.3	331308	L= 161			
			→	→ 70-T-199999	2	24.5201-0164.3	331414	L= 164			
			→	70-T-200000→; für Fahrzeuge ohne Schlechtwegeausführung	2	24.5201-0164.3	331414	L= 164			
			→	70-T-200000→; für Fahrzeuge mit Schlechtwegeausführung	2	24.5225-0160.3	331366	L= 160			
			2.8 VR6	150	04/00→04/03	←	+PR 2E2 / 1LP / 1LE / 1LU; + WK; 		24.5237-0341.3	331710	L= 365
						←	→ 70-X-250000; - WK	2	24.5237-0345.3	331367	L= 345
←	+PR 2E2 / 1LP / 1LE / 1LU; + WK; 					24.5237-0345.3	331367	L= 345			
←	+PR 1LB / 2E3; + WK; 					24.5237-0355.3	331670	L= 350			
←	+PR 1LB / 2E3; + WK; 					83.6255-0340.3	330745	L= 340			
→	70-T-200000→; Felgenreöße [Zoll]: 16,0; am Bremssattel	2				24.5113-0170.3	331361	L= 170			
→	70-T-200000→; nicht für Felgenreöße [Zoll]: 16,0; am Bremssattel	2				24.5170-0161.3	331308	L= 161			
→	70-T-200000→; für Fahrzeuge ohne Schlechtwegeausführung	2				24.5201-0164.3	331414	L= 164			
2.8 VR 6	103	11/95→04/00	←	05/99→; +PR 2E2 / 1LP / 1LE / 1LU; + WK; 		24.5237-0341.3	331710	L= 365			
			←	05/99→; +PR 2E2 / 1LP / 1LE / 1LU; + WK; 		24.5237-0345.3	331367	L= 345			
			←	05/96→ 04/97	2	24.5237-0345.3	331367	L= 345			
			←	05/97→; → 70-X-250000; - WK	2	24.5237-0345.3	331367	L= 345			
			←	05/99→; +PR 1LB / 2E3; + WK; 		24.5237-0355.3	331670	L= 350			
			←	05/97→ 04/99; + WK; 		24.5237-0355.3	331670	L= 350			
			←	05/99→; +PR 1LB / 2E3; + WK; 		83.6255-0340.3	330745	L= 340			
			←	05/97→ 04/99; + WK; 		83.6255-0340.3	330745	L= 340			
			→	70-T-200000→; Felgenreöße [Zoll]: 16,0; am Bremssattel	2	24.5113-0170.3	331361	L= 170			
			→	70-T-200000→; nicht für Felgenreöße [Zoll]: 16,0; am Bremssattel	2	24.5170-0161.3	331308	L= 161			
			→	70-T-200000→; für Fahrzeuge ohne Schlechtwegeausführung	2	24.5201-0164.3	331414	L= 164			
			→	70-T-200000→; für Fahrzeuge mit Schlechtwegeausführung	2	24.5225-0160.3	331366	L= 160			
			VW - TRANSPORTER T4 Kasten (70A, 70H, 7DA, 7DH) 07/90→04/03								
Bremssattel											
1.9 TD →	50	10/92→04/03	←	+PR 1LE; 		24.3541-1775.5	240974	TRW - Halter			
			→								







	kw					! #			
VW - TRANSPORTER T4 Kasten (70A, 70H, 7DA, 7DH) 07/90→04/03									
Bremssattel									
2.0 2.5 2.5 TDI	62	07/90→04/03	←	+PR 1LE; 			24.3541-1776.5	240975	TRW - Halter
	81	11/90→04/03	←	05/96→; +PR 1LU; 			24.3571-1787.5	240838	ATE - Halter
	75	09/95→04/03	←	05/96→; +PR 1LU; 			24.3571-1788.5	240839	ATE - Halter
			←	70-1-000955→; +PR 1LB; 			24.3571-9819.5	241239	ATE - Halter
			←	70-1-000955→; +PR 1LB; 			24.3571-9820.5	241240	ATE - Halter
			→	70-V-120001→; 			24.3384-1715.5	240265	TRW - Halter
			→	70-V-120001→; 			24.3384-1716.5	240266	TRW - Halter
			→	70-T-200000→ 70-V-120000; 			24.3384-1717.5	240267	TRW - Halter
			→	70-T-200000→ 70-V-120000; 			24.3384-1718.5	240268	TRW - Halter
2.4 D 2.5 2.5 TDI 2.8 VR6	55	08/97→04/03	←	+PR 1LE; 			24.3541-1775.5	240974	TRW - Halter
	85	08/96→04/03	←	+PR 1LE; 			24.3541-1776.5	240975	TRW - Halter
	65 - 111	12/98→04/03	←	+PR 1LU; 			24.3571-1787.5	240838	ATE - Halter
	103 - 150	05/96→04/03	←	+PR 1LU; 			24.3571-1788.5	240839	ATE - Halter
			←	70-1-000955→; +PR 1LB; 			24.3571-9819.5	241239	ATE - Halter
			←	70-1-000955→; +PR 1LB; 			24.3571-9820.5	241240	ATE - Halter
			→	70-V-120001→; 			24.3384-1715.5	240265	TRW - Halter
			→	70-V-120001→; 			24.3384-1716.5	240266	TRW - Halter
			→	70-T-200000→ 70-V-120000; 			24.3384-1717.5	240267	TRW - Halter
		→	70-T-200000→ 70-V-120000; 			24.3384-1718.5	240268	TRW - Halter	
2.5 Syncro 2.5 TDI Syncro	81	11/92→11/01	←	+PR 1LE; 			24.3541-1775.5	240974	TRW - Halter
	75	09/95→04/03	←	+PR 1LE; 			24.3541-1776.5	240975	TRW - Halter
			←	+PR 1LU; 			24.3571-1787.5	240838	ATE - Halter
			←	+PR 1LU; 			24.3571-1788.5	240839	ATE - Halter
			←	+PR 1LB; 			24.3571-9819.5	241239	ATE - Halter
			←	+PR 1LB; 			24.3571-9820.5	241240	ATE - Halter
			→	05/96→; 			24.3384-1715.5	240265	TRW - Halter
			→	05/96→; 			24.3384-1716.5	240266	TRW - Halter
2.5 Syncro	85	08/96→04/03	←	+PR 1LE; 			24.3541-1775.5	240974	TRW - Halter
			←	+PR 1LE; 			24.3541-1776.5	240975	TRW - Halter
			←	+PR 1LU; 			24.3571-1787.5	240838	ATE - Halter
			←	+PR 1LU; 			24.3571-1788.5	240839	ATE - Halter
			←	+PR 1LB; 			24.3571-9819.5	241239	ATE - Halter
			←	+PR 1LB; 			24.3571-9820.5	241240	ATE - Halter
			→				24.3384-1715.5	240265	TRW - Halter
			→				24.3384-1716.5	240266	TRW - Halter
Feder, Bremssattel									
1.9 TD	50	10/92→04/03		70-1-000955→; +PR 1LB	2		11.8116-0272.1	390598	ATE
2.0	62	07/90→04/03	←	05/96→; +PR 1LU	2		11.8116-0237.1	390509	ATE
2.5	81	11/90→04/03							
2.5 TDI	75	09/95→04/03							
2.4 D	55	08/97→04/03		70-1-000955→; +PR 1LB	2		11.8116-0272.1	390598	ATE
2.5	85	08/96→04/03	←	+PR 1LU	2		11.8116-0237.1	390509	ATE
2.5 TDI	65 - 111	12/98→04/03							
2.8 VR6	103 - 150	05/96→04/03							
2.5 Syncro	81 - 85	11/92→04/03		+PR 1LB	2		11.8116-0272.1	390598	ATE
2.5 TDI Syncro	75	09/95→04/03	←	+PR 1LU	2		11.8116-0237.1	390509	ATE
Führungshülzensatz, Bremssattel									
1.9 TD	50	10/92→04/03	←	05/96→; +PR 1LU			11.0101-5409.2	260035	ATE
2.0	62	07/90→04/03	←	05/97→; → 70-1-000954; +PR 1LB			11.0101-5704.2	260095	ATE
2.5	81	11/90→04/03	←	70-1-000955→; +PR 1LB			11.0101-5705.2	260096	ATE
2.5 TDI	75	09/95→04/03							
2.4 D	55	08/97→04/03	←	+PR 1LU			11.0101-5409.2	260035	ATE
2.5 TDI	65 - 111	12/98→04/03	←	→ 70-1-000954; +PR 1LB			11.0101-5704.2	260095	ATE
2.8 VR6	150	06/00→04/03	←	70-1-000955→; +PR 1LB			11.0101-5705.2	260096	ATE
→									







	kw					! #		
VW - TRANSPORTER T4 Kasten (70A, 70H, 7DA, 7DH) 07/90→04/03								
Führungshülzensatz, Bremssattel								
2.5 2.8 VR6	85 103	08/96→04/03 05/96→05/00	←	+PR 1LU			11.0101-5409.2 260035	ATE
			←	05/97→; → 70-1-000954; +PR 1LB		2	11.0101-5704.2 260095	ATE
			←	70-1-000955→; +PR 1LB			11.0101-5705.2 260096	ATE
2.5 Syncro 2.5 TDI Syncro	81 - 85 75	11/92→04/03 09/95→04/03	←	+PR 1LU			11.0101-5409.2 260035	ATE
			←	+PR 1LB			11.0101-5705.2 260096	ATE
Führungsbolzen, Bremssattel								
1.9 TD 2.0 2.5 2.5 TDI	50 62 81 75	10/92→04/03 07/90→04/03 11/90→04/03 09/95→04/03		70-1-000955→; +PR 1LB			11.8171-0067.1 250153	ATE
			←	05/96→; +PR 1LU		2	11.8171-0008.1 990049	ATE
			←	05/97→; → 70-1-000954; +PR 1LB		2	11.8171-0008.1 990049	ATE
2.4 D 2.5 TDI 2.8 VR6	55 65 - 111 150	08/97→04/03 12/98→04/03 06/00→04/03		70-1-000955→; +PR 1LB			11.8171-0067.1 250153	ATE
			←	→ 70-1-000954; +PR 1LB		2	11.8171-0008.1 990049	ATE
			←	+PR 1LU		2	11.8171-0008.1 990049	ATE
2.5 2.8 VR6	85 103	08/96→04/03 05/96→05/00		70-1-000955→; +PR 1LB			11.8171-0067.1 250153	ATE
			←	+PR 1LU		2	11.8171-0008.1 990049	ATE
			←	05/97→; → 70-1-000954; +PR 1LB		2	11.8171-0008.1 990049	ATE
2.5 Syncro 2.5 TDI Syncro	81 - 85 75	11/92→04/03 09/95→04/03		+PR 1LB			11.8171-0067.1 250153	ATE
			←	+PR 1LU		2	11.8171-0008.1 990049	ATE
Zubehörsatz, Bremssattel								
1.9 TD 2.0 2.4 D 2.5 2.5 Syncro 2.5 TDI 2.5 TDI Syncro 2.8 VR6	50 62 55 81 - 85 81 - 85 65 - 111 75 103 - 150	10/92→04/03 07/90→04/03 08/97→04/03 11/90→04/03 11/92→04/03 09/95→04/03 09/95→04/03 05/96→04/03	←	+PR 1LA / 1LP			24.0101-3401.2 260043	TRW
Bremsschlauch								
1.9 TD 2.0 2.5	50 62 81	10/92→04/03 07/90→04/03 11/90→04/03	←	→ 07/95		2	24.5237-0334.3 331443	L= 330
			←	05/99→; +PR 2E2 / 1LP / 1LE / 1LU; + WK; 			24.5237-0341.3 331710	L= 365
			←	05/99→; +PR 2E2 / 1LP / 1LE / 1LU; + WK; 			24.5237-0345.3 331367	L= 345
			←	05/97→; → 70-X-250000; - WK		2	24.5237-0345.3 331367	L= 345
			←	08/95→ 04/97		2	24.5237-0345.3 331367	L= 345
			←	05/99→; +PR 1LB / 2E3; + WK; 			24.5237-0355.3 331670	L= 350
			←	05/97→ 04/99; + WK; 			24.5237-0355.3 331670	L= 350
			←	05/99→; +PR 1LB / 2E3; + WK; 			83.6255-0340.3 330745	L= 340
			←	05/97→ 04/99; + WK; 			83.6255-0340.3 330745	L= 340
			→	70-T-200000→; Felgenreöße [Zoll]: 16,0; am Bremssattel		2	24.5113-0170.3 331361	L= 170
			→	70-T-200000→; nicht für Felgenreöße [Zoll]: 16,0; am Bremssattel		2	24.5170-0161.3 331308	L= 161
			→	→ 70-T-199999		2	24.5201-0164.3 331414	L= 164
			→	70-T-200000→; für Fahrzeuge ohne Schlechtwegeausführung		2	24.5201-0164.3 331414	L= 164
			→	70-T-200000→; für Fahrzeuge mit Schlechtwegeausführung		2	24.5225-0160.3 331366	L= 160
2.4 D 2.5 TDI	55 65	08/97→04/03 12/98→04/03	←	05/99→; +PR 2E2 / 1LP / 1LE / 1LU; + WK; 			24.5237-0341.3 331710	L= 365
			←	05/99→; +PR 2E2 / 1LP / 1LE / 1LU; + WK; 			24.5237-0345.3 331367	L= 345
			←	→ 70-X-250000; - WK		2	24.5237-0345.3 331367	L= 345
			←	05/99→; +PR 1LB / 2E3; + WK; 			24.5237-0355.3 331670	L= 350
			←	→ 04/99; + WK; 			24.5237-0355.3 331670	L= 350
			←	05/99→; +PR 1LB / 2E3; + WK; 			83.6255-0340.3 330745	L= 340
			←	→ 04/99; + WK; 			83.6255-0340.3 330745	L= 340
→								



	kw			 	! #		
VW - TRANSPORTER T4 Kasten (70A, 70H, 7DA, 7DH) 07/90→04/03							
Bremsschlauch							
2.4 D 2.5 TDI	55 65	08/97→04/03 12/98→04/03	➔	70-T-200000→; Felgenreiße [Zoll]: 16,0; am Bremssattel	2	24.5113-0170.3 331361	L= 170
			➔	70-T-200000→; nicht für Felgenreiße [Zoll]: 16,0; am Bremssattel	2	24.5170-0161.3 331308	L= 161
			➔	→ 70-T-199999	2	24.5201-0164.3 331414	L= 164
			➔	70-T-200000→; für Fahrzeuge ohne Schlechtwegeausführung	2	24.5201-0164.3 331414	L= 164
			➔	70-T-200000→; für Fahrzeuge mit Schlechtwegeausführung	2	24.5225-0160.3 331366	L= 160
2.5 2.5 Syncro 2.5 TDI 2.5 TDI Syncro	85 81 - 85 75 75	08/96→04/03 11/92→04/03 09/95→04/03 09/95→04/03	←	05/99→; +PR 2E2 / 1LP / 1LE / 1LU; + WK; ☐		24.5237-0341.3 331710	L= 365
			←	05/99→; +PR 2E2 / 1LP / 1LE / 1LU; + WK; ☐		24.5237-0345.3 331367	L= 345
			←	05/97→; → 70-X-250000; - WK	2	24.5237-0345.3 331367	L= 345
			←	→ 04/97	2	24.5237-0345.3 331367	L= 345
			←	05/97→ 04/99; + WK; ☐		24.5237-0355.3 331670	L= 350
			←	05/99→; +PR 1LB / 2E3; + WK; ☐		24.5237-0355.3 331670	L= 350
			←	05/99→; +PR 1LB / 2E3; + WK; ☐		83.6255-0340.3 330745	L= 340
			←	05/97→ 04/99; + WK; ☐		83.6255-0340.3 330745	L= 340
			➔	70-T-200000→; Felgenreiße [Zoll]: 16,0; am Bremssattel	2	24.5113-0170.3 331361	L= 170
			➔	70-T-200000→; nicht für Felgenreiße [Zoll]: 16,0; am Bremssattel	2	24.5170-0161.3 331308	L= 161
			➔	→ 70-T-199999	2	24.5201-0164.3 331414	L= 164
			➔	70-T-200000→; für Fahrzeuge ohne Schlechtwegeausführung	2	24.5201-0164.3 331414	L= 164
			➔	70-T-200000→; für Fahrzeuge mit Schlechtwegeausführung	2	24.5225-0160.3 331366	L= 160
2.5 TDI	111	09/00→04/03	←	+PR 2E2 / 1LP / 1LE / 1LU; + WK; ☐		24.5237-0341.3 331710	L= 365
			←	+PR 2E2 / 1LP / 1LE / 1LU; + WK; ☐		24.5237-0345.3 331367	L= 345
			←	→ 70-X-250000; - WK	2	24.5237-0345.3 331367	L= 345
			←	+PR 1LB / 2E3; + WK; ☐		24.5237-0355.3 331670	L= 350
			←	+PR 1LB / 2E3; + WK; ☐		83.6255-0340.3 330745	L= 340
			➔	70-T-200000→; Felgenreiße [Zoll]: 16,0; am Bremssattel	2	24.5113-0170.3 331361	L= 170
			➔	70-T-200000→; nicht für Felgenreiße [Zoll]: 16,0; am Bremssattel	2	24.5170-0161.3 331308	L= 161
			➔	→ 70-T-199999	2	24.5201-0164.3 331414	L= 164
			➔	70-T-200000→; für Fahrzeuge ohne Schlechtwegeausführung	2	24.5201-0164.3 331414	L= 164
➔	70-T-200000→; für Fahrzeuge mit Schlechtwegeausführung	2	24.5225-0160.3 331366	L= 160			
2.8 VR6	103	05/96→05/00	←	05/99→; +PR 2E2 / 1LP / 1LE / 1LU; + WK; ☐		24.5237-0341.3 331710	L= 365
			←	05/99→; +PR 2E2 / 1LP / 1LE / 1LU; + WK; ☐		24.5237-0345.3 331367	L= 345
			←	→ 04/97	2	24.5237-0345.3 331367	L= 345
			←	05/97→; → 70-X-250000; - WK	2	24.5237-0345.3 331367	L= 345
			←	05/99→; +PR 1LB / 2E3; + WK; ☐		24.5237-0355.3 331670	L= 350
			←	05/97→ 04/99; + WK; ☐		24.5237-0355.3 331670	L= 350
			←	05/99→; +PR 1LB / 2E3; + WK; ☐		83.6255-0340.3 330745	L= 340
			←	05/97→ 04/99; + WK; ☐		83.6255-0340.3 330745	L= 340
			➔	70-T-200000→; Felgenreiße [Zoll]: 16,0; am Bremssattel	2	24.5113-0170.3 331361	L= 170
			➔	70-T-200000→; nicht für Felgenreiße [Zoll]: 16,0; am Bremssattel	2	24.5170-0161.3 331308	L= 161
			➔	70-T-200000→; für Fahrzeuge ohne Schlechtwegeausführung	2	24.5201-0164.3 331414	L= 164
			➔	70-T-200000→; für Fahrzeuge mit Schlechtwegeausführung	2	24.5225-0160.3 331366	L= 160
			2.8 VR6	150	06/00→04/03	←	+PR 2E2 / 1LP / 1LE / 1LU; + WK; ☐
←	→ 70-X-250000; - WK	2				24.5237-0345.3 331367	L= 345
←	+PR 2E2 / 1LP / 1LE / 1LU; + WK; ☐					24.5237-0345.3 331367	L= 345
←	+PR 1LB / 2E3; + WK; ☐					24.5237-0355.3 331670	L= 350
→							



	kw					! #			
VW - TRANSPORTER T4 Kasten (70A, 70H, 7DA, 7DH) 07/90→04/03									
Bremsschlauch									
2.8 VR6	150	06/00→04/03	←	+PR 1LB / 2E3; + WK; ☐			83.6255-0340.3	330745	L= 340
			→	70-T-200000→; Felgengröße [Zoll]: 16,0; am Bremssattel	2	24.5113-0170.3	331361	L= 170	
			→	70-T-200000→; nicht für Felgengröße [Zoll]: 16,0; am Bremssattel	2	24.5170-0161.3	331308	L= 161	
			→	70-T-200000→; für Fahrzeuge ohne Schlechtwegeausführung	2	24.5201-0164.3	331414	L= 164	
			→	70-T-200000→; für Fahrzeuge mit Schlechtwegeausführung	2	24.5225-0160.3	331366	L= 160	
VW - TRANSPORTER T4 Pritsche/Fahrgestell (70E, 70L, 70M, 7DE, 7DL 07/90→04/03									
Bremssattel									
1.9 TD 2.0 2.5 2.5 TDI	50 62 81 75	10/92→04/03 07/90→04/03 11/90→04/03 09/95→04/03	←	+PR 1LE; ☐			24.3541-1775.5	240974	TRW - Halter
			←	+PR 1LE; ☐			24.3541-1776.5	240975	TRW - Halter
			←	05/96→; +PR 1LU; ☐			24.3571-1787.5	240838	ATE - Halter
			←	05/96→; +PR 1LU; ☐			24.3571-1788.5	240839	ATE - Halter
			←	70-1-000955→; +PR 1LB; ☐			24.3571-9819.5	241239	ATE - Halter
			←	70-1-000955→; +PR 1LB; ☐			24.3571-9820.5	241240	ATE - Halter
			→	70-V-120001→; ☐			24.3384-1715.5	240265	TRW - Halter
			→	70-V-120001→; ☐			24.3384-1716.5	240266	TRW - Halter
			→	70-T-200000→ 70-V-120000; ☐			24.3384-1717.5	240267	TRW - Halter
			→	70-T-200000→ 70-V-120000; ☐			24.3384-1718.5	240268	TRW - Halter
2.4 D 2.5 2.5 TDI	55 85 65	08/97→04/03 08/96→04/03 05/98→04/03	←	+PR 1LE; ☐			24.3541-1775.5	240974	TRW - Halter
			←	+PR 1LE; ☐			24.3541-1776.5	240975	TRW - Halter
			←	+PR 1LU; ☐			24.3571-1787.5	240838	ATE - Halter
			←	+PR 1LU; ☐			24.3571-1788.5	240839	ATE - Halter
			←	70-1-000955→; +PR 1LB; ☐			24.3571-9819.5	241239	ATE - Halter
			←	70-1-000955→; +PR 1LB; ☐			24.3571-9820.5	241240	ATE - Halter
			→	70-V-120001→; ☐			24.3384-1715.5	240265	TRW - Halter
			→	70-V-120001→; ☐			24.3384-1716.5	240266	TRW - Halter
			→	70-T-200000→ 70-V-120000; ☐			24.3384-1717.5	240267	TRW - Halter
			→	70-T-200000→ 70-V-120000; ☐			24.3384-1718.5	240268	TRW - Halter
2.5 Syncro	81	11/92→11/01	←	+PR 1LE; ☐			24.3541-1775.5	240974	TRW - Halter
			←	+PR 1LE; ☐			24.3541-1776.5	240975	TRW - Halter
			←	07/95→; +PR 1LU; ☐			24.3571-1787.5	240838	ATE - Halter
			←	07/95→; +PR 1LU; ☐			24.3571-1788.5	240839	ATE - Halter
			←	07/95→; +PR 1LB; ☐			24.3571-9819.5	241239	ATE - Halter
			←	07/95→; +PR 1LB; ☐			24.3571-9820.5	241240	ATE - Halter
			→	05/96→; ☐			24.3384-1715.5	240265	TRW - Halter
			→	05/96→; ☐			24.3384-1716.5	240266	TRW - Halter
2.5 Syncro 2.5 TDI Syncro	85 75	08/96→04/03 05/98→04/03	←	+PR 1LE; ☐			24.3541-1775.5	240974	TRW - Halter
			←	+PR 1LE; ☐			24.3541-1776.5	240975	TRW - Halter
			←	+PR 1LU; ☐			24.3571-1787.5	240838	ATE - Halter
			←	+PR 1LU; ☐			24.3571-1788.5	240839	ATE - Halter
			←	+PR 1LB; ☐			24.3571-9819.5	241239	ATE - Halter
			←	+PR 1LB; ☐			24.3571-9820.5	241240	ATE - Halter
			→	☐			24.3384-1715.5	240265	TRW - Halter
			→	☐			24.3384-1716.5	240266	TRW - Halter
Feder, Bremssattel									
1.9 TD 2.0 2.5 2.5 TDI	50 62 81 75	10/92→04/03 07/90→04/03 11/90→04/03 09/95→04/03		70-1-000955→; +PR 1LB	2	11.8116-0272.1	390598	ATE	
			←	05/96→; +PR 1LU	2	11.8116-0237.1	390509	ATE	
2.4 D 2.5 2.5 TDI	55 85 65	08/97→04/03 08/96→04/03 05/98→04/03		70-1-000955→; +PR 1LB	2	11.8116-0272.1	390598	ATE	
			←	+PR 1LU	2	11.8116-0237.1	390509	ATE	
2.5 Syncro →	81	11/92→11/01		07/95→; +PR 1LB	2	11.8116-0272.1	390598	ATE	

	kw					! #		
VW - TRANSPORTER T4 Pritsche/Fahrgestell (70E, 70L, 70M, 7DE, 7DL 07/90→04/03)								
Feder, Bremssattel								
2.5 Syncro	81	11/92→11/01	←	07/95→; +PR 1LU	2	11.8116-0237.1	390509	ATE
2.5 Syncro	85	08/96→04/03		+PR 1LB	2	11.8116-0272.1	390598	ATE
2.5 TDI Syncro	75	05/98→04/03	←	+PR 1LU	2	11.8116-0237.1	390509	ATE
Führungshülzensatz, Bremssattel								
1.9 TD	50	10/92→04/03	←	05/96→; +PR 1LU		11.0101-5409.2	260035	ATE
2.0	62	07/90→04/03						
2.5	81	11/90→04/03	←	05/97→; → 70-1-000954; +PR 1LB		11.0101-5704.2	260095	ATE
2.5 TDI	75	09/95→04/03	←	70-1-000955→; +PR 1LB		11.0101-5705.2	260096	ATE
2.4 D	55	08/97→04/03	←	+PR 1LU		11.0101-5409.2	260035	ATE
2.5 TDI	65	05/98→04/03	←	→ 70-1-000954; +PR 1LB		11.0101-5704.2	260095	ATE
			←	70-1-000955→; +PR 1LB		11.0101-5705.2	260096	ATE
2.5	85	08/96→04/03	←	+PR 1LU		11.0101-5409.2	260035	ATE
			←	05/97→; → 70-1-000954; +PR 1LB		11.0101-5704.2	260095	ATE
			←	70-1-000955→; +PR 1LB		11.0101-5705.2	260096	ATE
2.5 Syncro	81	11/92→11/01	←	07/95→; +PR 1LU		11.0101-5409.2	260035	ATE
			←	07/95→; +PR 1LB		11.0101-5705.2	260096	ATE
2.5 Syncro	85	08/96→04/03	←	+PR 1LU		11.0101-5409.2	260035	ATE
2.5 TDI Syncro	75	05/98→04/03	←	+PR 1LB		11.0101-5705.2	260096	ATE
Führungsbolzen, Bremssattel								
1.9 TD	50	10/92→04/03		70-1-000955→; +PR 1LB		11.8171-0067.1	250153	ATE
2.0	62	07/90→04/03						
2.5	81	11/90→04/03	←	05/96→; +PR 1LU	2	11.8171-0008.1	990049	ATE
2.5 TDI	75	09/95→04/03	←	05/97→; → 70-1-000954; +PR 1LB	2	11.8171-0008.1	990049	ATE
2.4 D	55	08/97→04/03		70-1-000955→; +PR 1LB		11.8171-0067.1	250153	ATE
2.5 TDI	65	05/98→04/03	←	→ 70-1-000954; +PR 1LB	2	11.8171-0008.1	990049	ATE
			←	+PR 1LU	2	11.8171-0008.1	990049	ATE
2.5	85	08/96→04/03		70-1-000955→; +PR 1LB		11.8171-0067.1	250153	ATE
			←	+PR 1LU	2	11.8171-0008.1	990049	ATE
			←	05/97→; → 70-1-000954; +PR 1LB	2	11.8171-0008.1	990049	ATE
2.5 Syncro	81	11/92→11/01		07/95→; +PR 1LB		11.8171-0067.1	250153	ATE
			←	07/95→; +PR 1LU	2	11.8171-0008.1	990049	ATE
2.5 Syncro	85	08/96→04/03		+PR 1LB		11.8171-0067.1	250153	ATE
2.5 TDI Syncro	75	05/98→04/03	←	+PR 1LU	2	11.8171-0008.1	990049	ATE
Zubehörsatz, Bremssattel								
1.9 TD	50	10/92→04/03	←	+PR 1LA / 1LP		24.0101-3401.2	260043	TRW
2.0	62	07/90→04/03						
2.4 D	55	08/97→04/03						
2.5	81 - 85	11/90→04/03						
2.5 Syncro	81 - 85	11/92→04/03						
2.5 TDI	65 - 75	09/95→04/03						
2.5 TDI Syncro	75	05/98→04/03						
Bremsschlauch								
1.9 TD	50	10/92→04/03	←	→ 07/95	2	24.5237-0334.3	331443	L= 330
2.0	62	07/90→04/03	←					
2.5	81	11/90→04/03	←	05/99→; +PR 2E2 / 1LP / 1LE / 1LU; + WK; ☐		24.5237-0341.3	331710	L= 365
2.5 Syncro	81	11/92→11/01	←	05/99→; +PR 2E2 / 1LP / 1LE / 1LU; + WK; ☐		24.5237-0345.3	331367	L= 345
			←	05/97→; → 70-X-250000; - WK	2	24.5237-0345.3	331367	L= 345
			←	08/95→ 04/97	2	24.5237-0345.3	331367	L= 345
			←	05/99→; +PR 1LB / 2E3; + WK; ☐		24.5237-0355.3	331670	L= 350
			←	05/97→ 04/99; + WK; ☐		24.5237-0355.3	331670	L= 350
			←	05/99→; +PR 1LB / 2E3; + WK; ☐		83.6255-0340.3	330745	L= 340
			←	05/97→ 04/99; + WK; ☐		83.6255-0340.3	330745	L= 340
			→	70-T-200000→; Felgenreöße [Zoll]: 16,0; am Bremssattel	2	24.5113-0170.3	331361	L= 170
			→	70-T-200000→; nicht für Felgenreöße [Zoll]: 16,0; am Bremssattel	2	24.5170-0161.3	331308	L= 161

VW - TRANSPORTER T4 Pritsche/Fahrgestell (70E, 70L, 70M, 7DE, 7DL 07/90→04/03























































Bremsschlauch















1.9 TD 2.0 2.5 2.5 Syncro	50	10/92→04/03	➔	→ 70-T-199999	2	24.5201-0164.3	331414	L= 164	
	62	07/90→04/03	➔	70-T-200000→; für Fahrzeuge ohne Schlechtwegeausführung	2	24.5201-0164.3	331414	L= 164	
	81	11/90→04/03	➔	70-T-200000→; für Fahrzeuge mit Schlechtwegeausführung	2	24.5225-0160.3	331366	L= 160	
2.4 D 2.5 TDI 2.5 TDI Syncro	55	08/97→04/03	➔	05/99→; +PR 2E2 / 1LP / 1LE / 1LU; +WK; ☐		24.5237-0341.3	331710	L= 365	
	65	05/98→04/03	➔	05/99→; +PR 2E2 / 1LP / 1LE / 1LU; +WK; ☐		24.5237-0345.3	331367	L= 345	
	75	05/98→04/03	➔	→ 70-X-250000; -WK	2	24.5237-0345.3	331367	L= 345	
				➔	05/99→; +PR 1LB / 2E3; +WK; ☐		24.5237-0355.3	331670	L= 350
				➔	→ 04/99; +WK; ☐		24.5237-0355.3	331670	L= 350
				➔	05/99→; +PR 1LB / 2E3; +WK; ☐		83.6255-0340.3	330745	L= 340
				➔	→ 04/99; +WK; ☐		83.6255-0340.3	330745	L= 340
				➔	70-T-200000→; Felgengröße [Zoll]: 16,0; am Bremssattel	2	24.5113-0170.3	331361	L= 170
				➔	70-T-200000→; nicht für Felgengröße [Zoll]: 16,0; am Bremssattel	2	24.5170-0161.3	331308	L= 161
				➔	→ 70-T-199999	2	24.5201-0164.3	331414	L= 164
				➔	70-T-200000→; für Fahrzeuge ohne Schlechtwegeausführung	2	24.5201-0164.3	331414	L= 164
				➔	70-T-200000→; für Fahrzeuge mit Schlechtwegeausführung	2	24.5225-0160.3	331366	L= 160
	2.5 2.5 Syncro 2.5 TDI	85	08/96→04/03	➔	05/99→; +PR 2E2 / 1LP / 1LE / 1LU; +WK; ☐		24.5237-0341.3	331710	L= 365
85		08/96→04/03	➔	05/99→; +PR 2E2 / 1LP / 1LE / 1LU; +WK; ☐		24.5237-0345.3	331367	L= 345	
75		09/95→04/03	➔	05/97→; → 70-X-250000; -WK	2	24.5237-0345.3	331367	L= 345	
				➔	→ 04/97	2	24.5237-0345.3	331367	L= 345
				➔	05/97→ 04/99; +WK; ☐		24.5237-0355.3	331670	L= 350
				➔	05/99→; +PR 1LB / 2E3; +WK; ☐		24.5237-0355.3	331670	L= 350
				➔	05/99→; +PR 1LB / 2E3; +WK; ☐		83.6255-0340.3	330745	L= 340
				➔	05/97→ 04/99; +WK; ☐		83.6255-0340.3	330745	L= 340
				➔	70-T-200000→; Felgengröße [Zoll]: 16,0; am Bremssattel	2	24.5113-0170.3	331361	L= 170
				➔	70-T-200000→; nicht für Felgengröße [Zoll]: 16,0; am Bremssattel	2	24.5170-0161.3	331308	L= 161
				➔	→ 70-T-199999	2	24.5201-0164.3	331414	L= 164
				➔	70-T-200000→; für Fahrzeuge ohne Schlechtwegeausführung	2	24.5201-0164.3	331414	L= 164
				➔	70-T-200000→; für Fahrzeuge mit Schlechtwegeausführung	2	24.5225-0160.3	331366	L= 160

VW - TRANSPORTER T5 Bus (7HB, 7HJ, 7EB, 7EJ) 04/03→03/16







Bremssattel











































1.9 TDI 2.0 CNG	62	01/06→11/09	➔	7H-A-200001→; +PR 2E4; ☐		24.3441-9933.5	241141	ATE - Halter	
	75		➔	7H-A-200001→; +PR 2E4; ☐		24.3441-9934.5	241142	ATE - Halter	
	85	01/06→08/15	➔	→ 7H-A-050000; +PR 2E4; ☐		24.3601-9721.5	241052	ATE - Halter	
				➔	→ 7H-A-050000; +PR 2E4; ☐		24.3601-9722.5	241053	ATE - Halter
				➔	+PR 2E3; ☐		24.3601-9947.5	240597	ATE - Halter
				➔	+PR 2E3; ☐		24.3601-9948.5	240598	ATE - Halter
				➔	7H-A-200001→; ☐		24.3414-1711.5	240852	TRW - Halter
				➔	7H-8-028000→; +PR 0WR; → 7H-8-200000; ☐		24.3414-1711.5	240852	TRW - Halter
				➔	7H-6-000001→; +PR 2E3 / 2E4; → 7H-A-050000; ☐		24.3414-1711.5	240852	TRW - Halter
				➔	7H-A-200001→; ☐		24.3414-1712.5	240853	TRW - Halter
				➔	7H-8-028000→; +PR 0WR; → 7H-8-200000; ☐		24.3414-1712.5	240853	TRW - Halter
				➔	7H-6-000001→; +PR 2E3 / 2E4; → 7H-A-050000; ☐		24.3414-1712.5	240853	TRW - Halter
				➔	+PR 0WR; → 7H-8-027999; ☐		24.3441-9949.5	241090	ATE - Halter
				➔	+PR 0WR; → 7H-8-027999; ☐		24.3441-9950.5	241091	ATE - Halter
	➔								











































	kw			 	! #		
VW - TRANSPORTER T5 Bus (7HB, 7HJ, 7EB, 7EJ) 04/03→03/16							
 Bremssattel							
1.9 TDI	63 - 77	04/03→11/09	←	7H-A-200001→; +PR 2E4; 		24.3441-9933.5 241141	ATE - Halter
2.0	85	11/03→08/15	←	7H-A-200001→; +PR 2E4; 		24.3441-9934.5 241142	ATE - Halter
2.5 TDi	120	11/03→11/09	←	→ 7H-A-050000; +PR 2E4; 		24.3601-9721.5 241052	ATE - Halter
2.5 TDI	96 - 128	04/03→11/09	←	→ 7H-A-050000; +PR 2E4; 		24.3601-9722.5 241053	ATE - Halter
2.5 TDI 4motion	96 - 128	07/04→11/09	←	+PR 2E3; 		24.3601-9947.5 240597	ATE - Halter
VR6 3.2	128 - 173	02/04→11/09	←	+PR 2E3; 		24.3601-9948.5 240598	ATE - Halter
			→	+PR OWL / OWN / OWM / OWP / OWQ; → 7H-5-120000; 		24.3414-1711.5 240852	TRW - Halter
			→	7H-A-200001→; 		24.3414-1711.5 240852	TRW - Halter
			→	7H-8-028000→; +PR 0WR; → 7H-8-200000; 		24.3414-1711.5 240852	TRW - Halter
			→	7H-6-000001→; +PR 2E3 / 2E4; → 7H-A-050000; 		24.3414-1711.5 240852	TRW - Halter
			→	+PR OWL / OWN / OWM / OWP / OWQ; → 7H-5-120000; 		24.3414-1712.5 240853	TRW - Halter
			→	7H-A-200001→; 		24.3414-1712.5 240853	TRW - Halter
			→	7H-6-000001→; +PR 2E3 / 2E4; → 7H-A-050000; 		24.3414-1712.5 240853	TRW - Halter
			→	7H-8-028000→; +PR 0WR; → 7H-8-200000; 		24.3414-1712.5 240853	TRW - Halter
			→	+PR 0WR; → 7H-8-027999; 		24.3441-9949.5 241090	ATE - Halter
			→	+PR 0WR; → 7H-8-027999; 		24.3441-9950.5 241091	ATE - Halter
2.0 BiTDI	132	09/09→08/15	←	7H-A-200001→; +PR 2E4; 		24.3441-9933.5 241141	ATE - Halter
2.0 BiTDI 4motion	132	09/09→08/15	←	7H-A-200001→; +PR 2E4; 		24.3441-9934.5 241142	ATE - Halter
2.0 TDI	62 - 103	09/09→08/15	←	→ 7H-A-050000; +PR 2E4; 		24.3601-9721.5 241052	ATE - Halter
2.0 TDI 4motion	103	09/09→08/15	←	→ 7H-A-050000; +PR 2E4; 		24.3601-9722.5 241053	ATE - Halter
			←	+PR 2E3; 		24.3601-9947.5 240597	ATE - Halter
			←	+PR 2E3; 		24.3601-9948.5 240598	ATE - Halter
			→	7H-A-200001→; 		24.3414-1711.5 240852	TRW - Halter
			→	7H-6-000001→; +PR 2E3 / 2E4; → 7H-A-050000; 		24.3414-1711.5 240852	TRW - Halter
			→	7H-A-200001→; 		24.3414-1712.5 240853	TRW - Halter
			→	7H-6-000001→; +PR 2E3 / 2E4; → 7H-A-050000; 		24.3414-1712.5 240853	TRW - Halter
2.0 TDI	84 - 85	05/11→08/15	←	+PR 2E4; 		24.3441-9933.5 241141	ATE - Halter
2.0 TSI	110 - 150	05/11→08/15	←	+PR 2E4; 		24.3441-9934.5 241142	ATE - Halter
2.0 TSI 4motion	150	07/11→08/15	←	+PR 2E3; 		24.3601-9947.5 240597	ATE - Halter
			←	+PR 2E3; 		24.3601-9948.5 240598	ATE - Halter
			→			24.3414-1711.5 240852	TRW - Halter
			→			24.3414-1712.5 240853	TRW - Halter
2.0 TDI	100	05/10→08/15	←	7H-A-200001→; +PR 2E4; 		24.3441-9933.5 241141	ATE - Halter
2.0 TDI 4motion	100	05/10→08/15	←	7H-A-200001→; +PR 2E4; 		24.3441-9934.5 241142	ATE - Halter
			←	+PR 2E3; 		24.3601-9947.5 240597	ATE - Halter
			←	+PR 2E3; 		24.3601-9948.5 240598	ATE - Halter
			→	7H-A-200001→; 		24.3414-1711.5 240852	TRW - Halter
			→	7H-A-200001→; 		24.3414-1712.5 240853	TRW - Halter
3.2 V6 4motion	173	11/03→12/09	←	7H-A-200001→; +PR 2E4; 		24.3441-9933.5 241141	ATE - Halter
			←	7H-A-200001→; +PR 2E4; 		24.3441-9934.5 241142	ATE - Halter
			←	07/04→; → 7H-A-050000; +PR 2E4; 		24.3601-9721.5 241052	ATE - Halter
			←	07/04→; → 7H-A-050000; +PR 2E4; 		24.3601-9722.5 241053	ATE - Halter
			←	07/04→; +PR 2E3; 		24.3601-9947.5 240597	ATE - Halter
			←	07/04→; +PR 2E3; 		24.3601-9948.5 240598	ATE - Halter
			→	07/04→; +PR OWL / OWN / OWM / OWP / OWQ; → 7H-5-120000; 		24.3414-1711.5 240852	TRW - Halter
			→	7H-A-200001→; 		24.3414-1711.5 240852	TRW - Halter
			→	7H-6-000001→; +PR 2E3 / 2E4; → 7H-A-050000; 		24.3414-1711.5 240852	TRW - Halter
→							







	kw					! #			
VW - TRANSPORTER T5 Bus (7HB, 7HJ, 7EB, 7EJ) 04/03→03/16									
Bremssattel									
3.2 V6 4motion	173	11/03→12/09	➔	7H-8-028000→; +PR 0WR; → 7H-8-200000; 			24.3414-1711.5	240852	TRW - Halter
			➔	07/04→; +PR 0WL / 0WN / 0WM / 0WP / 0WQ; → 7H-5-120000; 			24.3414-1712.5	240853	TRW - Halter
			➔	7H-A-200001→; 			24.3414-1712.5	240853	TRW - Halter
			➔	7H-8-028000→; +PR 0WR; → 7H-8-200000; 			24.3414-1712.5	240853	TRW - Halter
			➔	7H-6-000001→; +PR 2E3 / 2E4; → 7H- A-050000; 			24.3414-1712.5	240853	TRW - Halter
			➔	07/04→; +PR 0WR; → 7H-8-027999; 			24.3441-9949.5	241090	ATE - Halter
			➔	07/04→; +PR 0WR; → 7H-8-027999; 			24.3441-9950.5	241091	ATE - Halter
Halter, Bremssattel									
1.9 TDI	62 - 77	04/03→11/09	←	→ 7H-A-050000; +PR 2E4			11.8170-0955.1	260109	ATE
2.0	85	11/03→08/15	➔	+PR 0WR; → 7H-8-027999	2		11.0230-0811.1	260137	ATE
2.0 CNG	85	01/06→08/15							
2.5 TDi	120	11/03→11/09							
2.5 TDI	96 -	04/03→11/09							
	128								
2.5 TDI 4motion	96 -	07/04→11/09							
	128								
VR6 3.2	173	02/04→11/09							
2.0 BiTDI	132	09/09→08/15	←	→ 7H-A-050000; +PR 2E4			11.8170-0955.1	260109	ATE
2.0 BiTDI 4motion	132	09/09→08/15							
2.0 TDI	62 -	09/09→08/15							
	103								
2.0 TDI 4motion	103	09/09→08/15							
3.2 V6 4motion	173	11/03→12/09	←	07/04→; → 7H-A-050000; +PR 2E4			11.8170-0955.1	260109	ATE
			➔	07/04→; +PR 0WR; → 7H-8-027999	2		11.0230-0811.1	260137	ATE
Feder, Bremssattel									
1.9 TDI	62 - 77	04/03→11/09		7H-A-200001→; +PR 2E4	2		11.8116-0126.2	390608	ATE
2.0	85	11/03→08/15		→ 7H-A-050000; +PR 2E4	2		11.8116-0237.1	390509	ATE
2.0 CNG	85	01/06→08/15					11.8116-0367.1	390600	ATE
2.5 TDi	120	11/03→11/09		+PR 2E3	2		11.8116-0237.1	390509	ATE
2.5 TDI	96 -	04/03→11/09							
	128			+PR 0WR; → 7H-8-027999	2		11.8116-0310.1	390611	ATE
2.5 TDI 4motion	96 -	07/04→11/09							
	128								
VR6 3.2	173	02/04→11/09							
2.0 BiTDI	132	09/09→08/15		7H-A-200001→; +PR 2E4	2		11.8116-0126.2	390608	ATE
2.0 BiTDI 4motion	132	09/09→08/15							
2.0 TDI	62 -	09/09→08/15		→ 7H-A-050000; +PR 2E4	2		11.8116-0237.1	390509	ATE
	103						11.8116-0367.1	390600	ATE
2.0 TDI 4motion	103	09/09→08/15		+PR 2E3	2		11.8116-0237.1	390509	ATE
2.0 TDI	84 -	05/11→08/15		+PR 2E4	2		11.8116-0126.2	390608	ATE
	85								
2.0 TSI	110 -	05/11→08/15		+PR 2E3	2		11.8116-0237.1	390509	ATE
	150								
2.0 TSI 4motion	150	07/11→08/15							
2.0 TDI	100	05/10→08/15		7H-A-200001→; +PR 2E4	2		11.8116-0126.2	390608	ATE
2.0 TDI 4motion	100	05/10→08/15		+PR 2E3	2		11.8116-0237.1	390509	ATE
3.2 V6 4motion	173	11/03→12/09		7H-A-200001→; +PR 2E4	2		11.8116-0126.2	390608	ATE
				07/04→; +PR 2E3	2		11.8116-0237.1	390509	ATE
				07/04→; → 7H-A-050000; +PR 2E4	2		11.8116-0237.1	390509	ATE
							11.8116-0367.1	390600	ATE
				07/04→; +PR 0WR; → 7H-8-027999	2		11.8116-0310.1	390611	ATE
Führungshülzensatz, Bremssattel									
1.9 TDI	62 - 77	04/03→11/09	←	+PR 2E3			11.0101-5706.2	260097	ATE
2.0	85	11/03→08/15	←	→ 7H-A-050000; +PR 2E4			11.0101-5706.2	260097	ATE
2.0 CNG	85	01/06→08/15	←	7H-A-200001→; +PR 2E4			11.0101-7001.2	260139	ATE
2.5 TDi	120	11/03→11/09							
2.5 TDI	96 -	04/03→11/09	➔	+PR 0WR; → 7H-8-027999			11.0101-5409.2	260035	ATE
	128								
2.5 TDI 4motion	96 -	07/04→11/09							
	128								
VR6 3.2	173	02/04→11/09							
2.0 BiTDI	132	09/09→08/15	←	+PR 2E3			11.0101-5706.2	260097	ATE
2.0 BiTDI 4motion	132	09/09→08/15							
2.0 TDI	62 -	09/09→08/15	←	→ 7H-A-050000; +PR 2E4			11.0101-5706.2	260097	ATE
	103								
➔									



	kw				! #		
VW - TRANSPORTER T5 Bus (7HB, 7HJ, 7EB, 7EJ) 04/03→03/16							
Führungshülzensatz, Bremsattel							
2.0 TDI 4motion	103	09/09→08/15	←	7H-A-200001→; +PR 2E4		11.0101-7001.2 260139	ATE
2.0 TDI	84 - 85	05/11→08/15	←	+PR 2E3		11.0101-5706.2 260097	ATE
2.0 TSI	110 - 150	05/11→08/15	←	+PR 2E4		11.0101-7001.2 260139	ATE
2.0 TSI 4motion	150	07/11→08/15					
2.0 TDI	100	05/10→08/15	←	+PR 2E3		11.0101-5706.2 260097	ATE
2.0 TDI 4motion	100	05/10→08/15	←	7H-A-200001→; +PR 2E4		11.0101-7001.2 260139	ATE
3.2 V6 4motion	173	11/03→12/09	←	07/04→; +PR 2E3		11.0101-5706.2 260097	ATE
			←	07/04→; → 7H-A-050000; +PR 2E4		11.0101-5706.2 260097	ATE
			←	7H-A-200001→; +PR 2E4		11.0101-7001.2 260139	ATE
			→	07/04→; +PR 0WR; → 7H-8-027999		11.0101-5409.2 260035	ATE
Führungsbolzen, Bremsattel							
1.9 TDI	62 - 77	04/03→11/09		+PR 0WR; → 7H-8-027999	2	11.8171-0008.1 990049	ATE
2.0	85	11/03→08/15		+PR 2E3		11.8171-0067.1 250153	ATE
2.0 CNG	85	01/06→08/15		→ 7H-A-050000; +PR 2E4		11.8171-0067.1 250153	ATE
2.5 TDi	120	11/03→11/09					
2.5 TDI	96 - 128	04/03→11/09		7H-A-200001→; +PR 2E4		11.8171-0096.1 250155	ATE
2.5 TDI 4motion	96 - 128	07/04→11/09					
VR6 3.2	173	02/04→11/09					
2.0 BiTDI	132	09/09→08/15		+PR 2E3		11.8171-0067.1 250153	ATE
2.0 BiTDI 4motion	132	09/09→08/15		→ 7H-A-050000; +PR 2E4		11.8171-0067.1 250153	ATE
2.0 TDI	62 - 103	09/09→08/15		7H-A-200001→; +PR 2E4		11.8171-0096.1 250155	ATE
2.0 TDI 4motion	103	09/09→08/15					
2.0 TDI	84 - 85	05/11→08/15		+PR 2E3		11.8171-0067.1 250153	ATE
2.0 TSI	110 - 150	05/11→08/15		+PR 2E4		11.8171-0096.1 250155	ATE
2.0 TSI 4motion	150	07/11→08/15					
2.0 TDI	100	05/10→08/15		+PR 2E3		11.8171-0067.1 250153	ATE
2.0 TDI 4motion	100	05/10→08/15		7H-A-200001→; +PR 2E4		11.8171-0096.1 250155	ATE
3.2 V6 4motion	173	11/03→12/09		07/04→; +PR 0WR; → 7H-8-027999	2	11.8171-0008.1 990049	ATE
				07/04→; → 7H-A-050000; +PR 2E4		11.8171-0067.1 250153	ATE
				07/04→; +PR 2E3		11.8171-0067.1 250153	ATE
				7H-A-200001→; +PR 2E4		11.8171-0096.1 250155	ATE
Bremsschlauch							
1.9 TDI	62 - 77	04/03→11/09	←	+PR 1BH / 1BX / 1MR / 2MQ / 2MZ / 2MU / 2MT	2	24.5113-0552.3 331773	L= 555
2.0	85	11/03→08/15	←	+PR 0WR	2	24.5113-0552.3 331773	L= 555
2.0 BiTDI	132	09/09→08/15	←	+PR 1BA / 1BB / 1BJ / 1BV / 1MG / 1MK / 1ML / 2MD / 2MF / 2MG / 2ML	2	24.5140-0514.3 331290	L= 520
2.0 BiTDI 4motion	132	09/09→08/15	←	+PR 1BA / 1BB / 1BJ / 1BV / 1MG / 1MK / 1ML / 2MD / 2MF / 2MG / 2ML	2	24.5140-0514.3 331290	L= 520
2.0 CNG	85	01/06→08/15					
2.0 TDI	62 - 103	09/09→08/15	←	+PR 0WL / 0WN / 0WM / 0WP / 0WQ	2	24.5140-0514.3 331290	L= 520
2.0 TDI 4motion	100 - 103	09/09→08/15	→	+PR 0E1 / 0E2 / 0WL / 0WN / 0WM / 0WP / 0WQ	2	24.5140-0194.3 331383	L= 190
2.5 TDi	120	11/03→11/09	→	für Fahrzeuge mit Bremskraftregler; am Bremsattel	2	24.5140-0194.3 331383	L= 190
2.5 TDI	96 - 128	04/03→11/09	→	+PR 0WR; □ / am Bremsattel		24.5140-0240.3 330947	L= 240
2.5 TDI 4motion	96 - 128	07/04→11/09	→	für Fahrzeuge ohne Bremskraftregler; □ / am Bremsattel		24.5140-0240.3 330947	L= 240
VR6 3.2	173	02/04→11/09	→	für Fahrzeuge ohne Bremskraftregler; □ / am Bremsattel		24.5140-0241.3 330948	L= 240
			→	+PR 0WR; □ / am Bremsattel		24.5140-0241.3 330948	L= 240
			→	+PR 0WR	2	24.5237-0250.3 330880	L= 250
			→		2	24.5237-0250.3 330880	L= 250
2.0 TDI	84 - 85	05/11→08/15	←	+PR 1BH / 1BX / 1MR / 2MQ / 2MZ / 2MU / 2MT	2	24.5113-0552.3 331773	L= 555
2.0 TSI	110 - 150	05/11→08/15	←	+PR 1BA / 1BB / 1BJ / 1BV / 1MG / 1MK / 1ML / 2MD / 2MF / 2MG / 2ML	2	24.5140-0514.3 331290	L= 520
2.0 TSI 4motion	150	07/11→08/15	→		2	24.5140-0194.3 331383	L= 190
3.2 V6 4motion	173	11/03→12/09	←	07/04→; +PR 0WR	2	24.5113-0552.3 331773	L= 555
			←	07/04→; +PR 1BH / 1BX / 1MR / 2MQ / 2MZ / 2MU / 2MT	2	24.5113-0552.3 331773	L= 555
→							

	kw				! #			
VW - TRANSPORTER T5 Bus (7HB, 7HJ, 7EB, 7EJ) 04/03→03/16								
Bremsschlauch								
3.2 V6 4motion	173	11/03→12/09	←	07/04→; +PR 1BA / 1BB / 1BJ / 1BV / 1MG / 1MK / 1ML / 2MD / 2MF / 2MG / 2ML	2	24.5140-0514.3	331290	L= 520
			←	07/04→; +PR 0WL / 0WN / 0WM / 0WP / 0WQ	2	24.5140-0514.3	331290	L= 520
			→	07/04→; +PR 0E1 / 0E2 / 0WL / 0WN / 0WM / 0WP / 0WQ	2	24.5140-0194.3	331383	L= 190
			→	07/04→; für Fahrzeuge mit Bremskraftregler; am Bremssattel	2	24.5140-0194.3	331383	L= 190
			→	07/04→; +PR 0WR;  / am Bremssattel		24.5140-0240.3	330947	L= 240
			→	07/04→; für Fahrzeuge ohne Bremskraftregler;  / am Bremssattel		24.5140-0240.3	330947	L= 240
			→	07/04→; +PR 0WR;  / am Bremssattel		24.5140-0241.3	330948	L= 240
			→	07/04→; für Fahrzeuge ohne Bremskraftregler;  / am Bremssattel		24.5140-0241.3	330948	L= 240
			→	07/04→	2	24.5237-0250.3	330880	L= 250
			→	07/04→; +PR 0WR	2	24.5237-0250.3	330880	L= 250
VW - TRANSPORTER T5 Kasten (7HA, 7HH, 7EA, 7EH) 04/03→								
Bremssattel								
1.9 TDI	62 - 75	01/06→11/09	←	7H-A-200001→; +PR 2E4; 		24.3441-9933.5	241141	ATE - Halter
			←	7H-A-200001→; +PR 2E4; 		24.3441-9934.5	241142	ATE - Halter
			←	→ 7H-A-050000; +PR 2E4; 		24.3601-9721.5	241052	ATE - Halter
			←	→ 7H-A-050000; +PR 2E4; 		24.3601-9722.5	241053	ATE - Halter
			←	+PR 2E3; 		24.3601-9947.5	240597	ATE - Halter
			←	+PR 2E3; 		24.3601-9948.5	240598	ATE - Halter
			→	7H-A-200001→; 		24.3414-1711.5	240852	TRW - Halter
			→	7H-6-000001→; +PR 2E3 / 2E4; → 7H-A-050000; 		24.3414-1711.5	240852	TRW - Halter
			→	7H-8-028000→; +PR 0WR; → 7H-8-200000; 		24.3414-1711.5	240852	TRW - Halter
			→	7H-A-200001→; 		24.3414-1712.5	240853	TRW - Halter
			→	7H-6-000001→; +PR 2E3 / 2E4; → 7H-A-050000; 		24.3414-1712.5	240853	TRW - Halter
			→	7H-8-028000→; +PR 0WR; → 7H-8-200000; 		24.3414-1712.5	240853	TRW - Halter
			→	+PR 0WR; → 7H-8-027999; 		24.3441-9949.5	241090	ATE - Halter
			→	+PR 0WR; → 7H-8-027999; 		24.3441-9950.5	241091	ATE - Halter
			1.9 TDI 2.0 2.0 BiFuel 2.5 TDI 2.5 TDI 4motion VR6 3.2	63 - 77 85 85 96 - 128 96 - 128 173	04/03→11/09 11/03→08/15 06/07→08/15 04/03→11/09 07/04→11/09 02/04→11/09	←	7H-A-200001→; +PR 2E4; 	
←	7H-A-200001→; +PR 2E4; 					24.3441-9934.5	241142	ATE - Halter
←	→ 7H-A-050000; +PR 2E4; 					24.3601-9721.5	241052	ATE - Halter
←	→ 7H-A-050000; +PR 2E4; 					24.3601-9722.5	241053	ATE - Halter
←	+PR 2E3; 					24.3601-9947.5	240597	ATE - Halter
←	+PR 2E3; 					24.3601-9948.5	240598	ATE - Halter
→	+PR 0WL / 0WN / 0WM / 0WP / 0WQ; → 7H-5-120000; 					24.3414-1711.5	240852	TRW - Halter
→	7H-A-200001→; 					24.3414-1711.5	240852	TRW - Halter
→	7H-8-028000→; +PR 0WR; → 7H-8-200000; 					24.3414-1711.5	240852	TRW - Halter
→	7H-6-000001→; +PR 2E3 / 2E4; → 7H-A-050000; 					24.3414-1711.5	240852	TRW - Halter
→	+PR 0WL / 0WN / 0WM / 0WP / 0WQ; → 7H-5-120000; 					24.3414-1712.5	240853	TRW - Halter
→	7H-A-200001→; 					24.3414-1712.5	240853	TRW - Halter
→	7H-6-000001→; +PR 2E3 / 2E4; → 7H-A-050000; 					24.3414-1712.5	240853	TRW - Halter
→	7H-8-028000→; +PR 0WR; → 7H-8-200000; 					24.3414-1712.5	240853	TRW - Halter
→	+PR 0WR; → 7H-8-027999; 					24.3441-9949.5	241090	ATE - Halter
→	+PR 0WR; → 7H-8-027999; 		24.3441-9950.5	241091	ATE - Halter			
2.0 BiTDI 2.0 BiTDI 4motion 2.0 TDI	132 132 62 - 103	09/09→08/15 09/09→08/15 09/09→08/15	←	7H-A-200001→; +PR 2E4; 		24.3441-9933.5	241141	ATE - Halter
			←	7H-A-200001→; +PR 2E4; 		24.3441-9934.5	241142	ATE - Halter

	kw				! #			
VW - TRANSPORTER T5 Kasten (7HA, 7HH, 7EA, 7EH) 04/03→								
Bremssattel								
2.0 TDI 4motion	103	09/09→08/15	←	→ 7H-A-050000; +PR 2E4; 		24.3601-9721.5	241052	ATE - Halter
			←	→ 7H-A-050000; +PR 2E4; 		24.3601-9722.5	241053	ATE - Halter
			←	+PR 2E3; 		24.3601-9947.5	240597	ATE - Halter
			←	+PR 2E3; 		24.3601-9948.5	240598	ATE - Halter
			→	7H-A-200001→; 		24.3414-1711.5	240852	TRW - Halter
			→	7H-6-000001→; +PR 2E3 / 2E4; → 7H-A-050000; 		24.3414-1711.5	240852	TRW - Halter
			→	7H-A-200001→; 		24.3414-1712.5	240853	TRW - Halter
			→	7H-6-000001→; +PR 2E3 / 2E4; → 7H-A-050000; 		24.3414-1712.5	240853	TRW - Halter
2.0 TDI 2.0 TSI 2.0 TSI 4motion	84 110 - 150 150	05/11→08/15 05/11→08/15 07/11→08/15	←	+PR 2E4; 		24.3441-9933.5	241141	ATE - Halter
			←	+PR 2E4; 		24.3441-9934.5	241142	ATE - Halter
			←	+PR 2E3; 		24.3601-9947.5	240597	ATE - Halter
			←	+PR 2E3; 		24.3601-9948.5	240598	ATE - Halter
			→			24.3414-1711.5	240852	TRW - Halter
			→			24.3414-1712.5	240853	TRW - Halter
2.0 TDI 2.0 TDI 4motion	100 100	05/10→08/15 05/10→08/15	←	7H-A-200001→; +PR 2E4; 		24.3441-9933.5	241141	ATE - Halter
			←	7H-A-200001→; +PR 2E4; 		24.3441-9934.5	241142	ATE - Halter
			←	+PR 2E3; 		24.3601-9947.5	240597	ATE - Halter
			←	+PR 2E3; 		24.3601-9948.5	240598	ATE - Halter
			→	7H-A-200001→; 		24.3414-1711.5	240852	TRW - Halter
			→	7H-A-200001→; 		24.3414-1712.5	240853	TRW - Halter
VR6 3.2 4motion	173	11/03→11/09	←	7H-A-200001→; +PR 2E4; 		24.3441-9933.5	241141	ATE - Halter
			←	7H-A-200001→; +PR 2E4; 		24.3441-9934.5	241142	ATE - Halter
			←	07/04→; → 7H-A-050000; +PR 2E4; 		24.3601-9721.5	241052	ATE - Halter
			←	07/04→; → 7H-A-050000; +PR 2E4; 		24.3601-9722.5	241053	ATE - Halter
			←	07/04→; +PR 2E3; 		24.3601-9947.5	240597	ATE - Halter
			←	07/04→; +PR 2E3; 		24.3601-9948.5	240598	ATE - Halter
			→	07/04→; +PR OWL / OWN / OWM / OWP / OWQ; → 7H-5-120000; 		24.3414-1711.5	240852	TRW - Halter
			→	7H-A-200001→; 		24.3414-1711.5	240852	TRW - Halter
			→	7H-6-000001→; +PR 2E3 / 2E4; → 7H-A-050000; 		24.3414-1711.5	240852	TRW - Halter
			→	7H-8-028000→; +PR OWR; → 7H-8-200000; 		24.3414-1711.5	240852	TRW - Halter
			→	07/04→; +PR OWL / OWN / OWM / OWP / OWQ; → 7H-5-120000; 		24.3414-1712.5	240853	TRW - Halter
			→	7H-A-200001→; 		24.3414-1712.5	240853	TRW - Halter
			→	7H-8-028000→; +PR OWR; → 7H-8-200000; 		24.3414-1712.5	240853	TRW - Halter
			→	7H-6-000001→; +PR 2E3 / 2E4; → 7H-A-050000; 		24.3414-1712.5	240853	TRW - Halter
			→	07/04→; +PR OWR; → 7H-8-027999; 		24.3441-9949.5	241090	ATE - Halter
			→	07/04→; +PR OWR; → 7H-8-027999; 		24.3441-9950.5	241091	ATE - Halter
Halter, Bremssattel								
1.9 TDI 2.0 2.0 BiFuel 2.5 TDI 2.5 TDI 4motion VR6 3.2	62 - 77 85 85 96 - 128 128 173	04/03→11/09 11/03→08/15 06/07→08/15 04/03→11/09 07/04→11/09 02/04→11/09	←	→ 7H-A-050000; +PR 2E4	2	11.8170-0955.1	260109	ATE
			→	+PR OWR; → 7H-8-027999				
			←	→ 7H-A-050000; +PR 2E4				
			←	→ 7H-A-050000; +PR 2E4				
			→	07/04→; → 7H-A-050000; +PR 2E4				
2.0 BiTDI 2.0 BiTDI 4motion 2.0 TDI 2.0 TDI 4motion VR6 3.2 4motion	132 132 62 - 103 103	09/09→08/15 09/09→08/15 09/09→08/15 09/09→08/15 11/03→11/09	←	→ 7H-A-050000; +PR 2E4	2	11.8170-0955.1	260109	ATE
			→	07/04→; +PR OWR; → 7H-8-027999				
→								

	kw					! #		
VW - TRANSPORTER T5 Kasten (7HA, 7HH, 7EA, 7EH) 04/03→								
Feder, Bremssattel								
1.9 TDI	62 - 77	04/03→11/09		7H-A-200001→; +PR 2E4		2	11.8116-0126.2 390608	ATE
2.0	85	11/03→08/15		→ 7H-A-050000; +PR 2E4		2	11.8116-0237.1 390509	ATE
2.0 BiFuel	85	06/07→08/15					11.8116-0367.1 390600	ATE
2.5 TDI	96 - 128	04/03→11/09		+PR 2E3		2	11.8116-0237.1 390509	ATE
2.5 TDI 4motion	96 - 128	07/04→11/09		+PR 0WR; → 7H-8-027999		2	11.8116-0310.1 390611	ATE
VR6 3.2	173	02/04→11/09						
2.0 BiTDI	132	09/09→08/15		7H-A-200001→; +PR 2E4		2	11.8116-0126.2 390608	ATE
2.0 BiTDI 4motion	132	09/09→08/15		→ 7H-A-050000; +PR 2E4		2	11.8116-0237.1 390509	ATE
2.0 TDI	62 - 103	09/09→08/15					11.8116-0367.1 390600	ATE
2.0 TDI 4motion	103	09/09→08/15		+PR 2E3		2	11.8116-0237.1 390509	ATE
2.0 TDI	84	05/11→08/15		+PR 2E4		2	11.8116-0126.2 390608	ATE
2.0 TSI	110 - 150	05/11→08/15		+PR 2E3		2	11.8116-0237.1 390509	ATE
2.0 TSI 4motion	150	07/11→08/15						
2.0 TDI	100	05/10→08/15		7H-A-200001→; +PR 2E4		2	11.8116-0126.2 390608	ATE
2.0 TDI 4motion	100	05/10→08/15		+PR 2E3		2	11.8116-0237.1 390509	ATE
VR6 3.2 4motion	173	11/03→11/09		7H-A-200001→; +PR 2E4		2	11.8116-0126.2 390608	ATE
				07/04→; +PR 2E3		2	11.8116-0237.1 390509	ATE
				07/04→; → 7H-A-050000; +PR 2E4		2	11.8116-0237.1 390509	ATE
							11.8116-0367.1 390600	ATE
				07/04→; +PR 0WR; → 7H-8-027999		2	11.8116-0310.1 390611	ATE
Führungshülzensatz, Bremssattel								
1.9 TDI	62 - 77	04/03→11/09	←	+PR 2E3			11.0101-5706.2 260097	ATE
2.0	85	11/03→08/15	←	→ 7H-A-050000; +PR 2E4			11.0101-5706.2 260097	ATE
2.0 BiFuel	85	06/07→08/15	←	7H-A-200001→; +PR 2E4			11.0101-7001.2 260139	ATE
2.5 TDI	96 - 128	04/03→11/09	→	+PR 0WR; → 7H-8-027999			11.0101-5409.2 260035	ATE
2.5 TDI 4motion	96 - 128	07/04→11/09						
VR6 3.2	173	02/04→11/09						
2.0 BiTDI	132	09/09→08/15	←	+PR 2E3			11.0101-5706.2 260097	ATE
2.0 BiTDI 4motion	132	09/09→08/15	←	→ 7H-A-050000; +PR 2E4			11.0101-5706.2 260097	ATE
2.0 TDI	62 - 103	09/09→08/15	←	7H-A-200001→; +PR 2E4			11.0101-7001.2 260139	ATE
2.0 TDI 4motion	103	09/09→08/15						
2.0 TDI	84	05/11→08/15	←	+PR 2E3			11.0101-5706.2 260097	ATE
2.0 TSI	110 - 150	05/11→08/15	←	+PR 2E4			11.0101-7001.2 260139	ATE
2.0 TSI 4motion	150	07/11→08/15						
2.0 TDI	100	05/10→08/15	←	+PR 2E3			11.0101-5706.2 260097	ATE
2.0 TDI 4motion	100	05/10→08/15	←	7H-A-200001→; +PR 2E4			11.0101-7001.2 260139	ATE
VR6 3.2 4motion	173	11/03→11/09	←	07/04→; +PR 2E3			11.0101-5706.2 260097	ATE
			←	07/04→; → 7H-A-050000; +PR 2E4			11.0101-5706.2 260097	ATE
			←	7H-A-200001→; +PR 2E4			11.0101-7001.2 260139	ATE
			→	07/04→; +PR 0WR; → 7H-8-027999			11.0101-5409.2 260035	ATE
Führungsbolzen, Bremssattel								
1.9 TDI	62 - 77	04/03→11/09		+PR 0WR; → 7H-8-027999		2	11.8171-0008.1 990049	ATE
2.0	85	11/03→08/15		+PR 2E3			11.8171-0067.1 250153	ATE
2.0 BiFuel	85	06/07→08/15		→ 7H-A-050000; +PR 2E4			11.8171-0067.1 250153	ATE
2.5 TDI	96 - 128	04/03→11/09		7H-A-200001→; +PR 2E4			11.8171-0096.1 250155	ATE
2.5 TDI 4motion	96 - 128	07/04→11/09						
VR6 3.2	173	02/04→11/09						
2.0 BiTDI	132	09/09→08/15		+PR 2E3			11.8171-0067.1 250153	ATE
2.0 BiTDI 4motion	132	09/09→08/15		→ 7H-A-050000; +PR 2E4			11.8171-0067.1 250153	ATE
2.0 TDI	62 - 103	09/09→08/15		7H-A-200001→; +PR 2E4			11.8171-0096.1 250155	ATE
2.0 TDI 4motion	103	09/09→08/15						
2.0 TDI	84	05/11→08/15		+PR 2E3			11.8171-0067.1 250153	ATE
2.0 TSI	110 - 150	05/11→08/15		+PR 2E4			11.8171-0096.1 250155	ATE
2.0 TSI 4motion	150	07/11→08/15						
2.0 TDI	100	05/10→08/15		+PR 2E3			11.8171-0067.1 250153	ATE
2.0 TDI 4motion	100	05/10→08/15		7H-A-200001→; +PR 2E4			11.8171-0096.1 250155	ATE
VR6 3.2 4motion	173	11/03→11/09		07/04→; +PR 0WR; → 7H-8-027999		2	11.8171-0008.1 990049	ATE
→								

VW - TRANSPORTER T5 Kasten (7HA, 7HH, 7EA, 7EH) 04/03→

Führungsbolzen, Bremssattel

VR6 3.2 4motion	173	11/03→11/09		07/04→; → 7H-A-050000; +PR 2E4	11.8171-0067.1	250153	ATE
				07/04→; +PR 2E3	11.8171-0067.1	250153	ATE
				7H-A-200001→; +PR 2E4	11.8171-0096.1	250155	ATE

Bremsschlauch







































1.9 TDI 2.0 2.0 BiFuel 2.0 BiTDI 2.0 BiTDI 4motion 2.0 TDI	62 - 77 85 85 132 132 62 - 103	04/03→11/09 11/03→08/15 06/07→08/15 09/09→08/15 09/09→08/15 09/09→08/15		+PR 1BH / 1BX / 1MR / 2MQ / 2MZ / 2MU / 2MT	2	24.5113-0552.3	331773	L= 555			
				+PR 0WR	2	24.5113-0552.3	331773	L= 555			
				+PR 1BA / 1BB / 1BJ / 1BV / 1MG / 1MK / 1ML / 2MD / 2MF / 2MG / 2ML	2	24.5140-0514.3	331290	L= 520			
				+PR OWL / 0WN / 0WM / 0WP / 0WQ	2	24.5140-0514.3	331290	L= 520			
				+PR 0E1 / 0E2 / 0WL / 0WN / 0WM / 0WP / 0WQ	2	24.5140-0194.3	331383	L= 190			
				für Fahrzeuge mit Bremskraftregler; am Bremssattel	2	24.5140-0194.3	331383	L= 190			
				+PR 0WR; / am Bremssattel		24.5140-0240.3	330947	L= 240			
				für Fahrzeuge ohne Bremskraftregler; / am Bremssattel		24.5140-0240.3	330947	L= 240			
				für Fahrzeuge ohne Bremskraftregler; / am Bremssattel		24.5140-0241.3	330948	L= 240			
				+PR 0WR; / am Bremssattel		24.5140-0241.3	330948	L= 240			
2.0 TDI 4motion	100 - 103	09/09→08/15		+PR 0WR	2	24.5237-0250.3	330880	L= 250			
					2	24.5237-0250.3	330880	L= 250			
			2.5 TDI	96 - 128	04/03→11/09		+PR 1BH / 1BX / 1MR / 2MQ / 2MZ / 2MU / 2MT	2	24.5113-0552.3	331773	L= 555
							+PR 1BA / 1BB / 1BJ / 1BV / 1MG / 1MK / 1ML / 2MD / 2MF / 2MG / 2ML	2	24.5140-0514.3	331290	L= 520
2.5 TDI 4motion	96 - 128	07/04→11/09			2	24.5140-0194.3	331383	L= 190			
					2	24.5140-0194.3	331383	L= 190			
VR6 3.2	173	02/04→11/09		07/04→; +PR 0WR	2	24.5113-0552.3	331773	L= 555			
				07/04→; +PR 1BH / 1BX / 1MR / 2MQ / 2MZ / 2MU / 2MT	2	24.5113-0552.3	331773	L= 555			
				07/04→; +PR 1BA / 1BB / 1BJ / 1BV / 1MG / 1MK / 1ML / 2MD / 2MF / 2MG / 2ML	2	24.5140-0514.3	331290	L= 520			
				07/04→; +PR OWL / 0WN / 0WM / 0WP / 0WQ	2	24.5140-0514.3	331290	L= 520			
				07/04→; +PR 0E1 / 0E2 / 0WL / 0WN / 0WM / 0WP / 0WQ	2	24.5140-0194.3	331383	L= 190			
				07/04→; für Fahrzeuge mit Bremskraftregler; am Bremssattel	2	24.5140-0194.3	331383	L= 190			
				07/04→; +PR 0WR; / am Bremssattel		24.5140-0240.3	330947	L= 240			
				07/04→; für Fahrzeuge ohne Bremskraftregler; / am Bremssattel		24.5140-0240.3	330947	L= 240			
				07/04→; +PR 0WR; / am Bremssattel		24.5140-0241.3	330948	L= 240			
				07/04→; für Fahrzeuge ohne Bremskraftregler; / am Bremssattel		24.5140-0241.3	330948	L= 240			
VR6 3.2 4motion	173	11/03→11/09		07/04→	2	24.5237-0250.3	330880	L= 250			
				07/04→; +PR 0WR	2	24.5237-0250.3	330880	L= 250			







VW - TRANSPORTER T5 Pritsche/Fahrgestell (7JD, 7JE, 7JL, 7JY, 7JZ 04/03→03/16



























Bremssattel



















1.9 TDI 2.0 2.0 CNG 2.5 TDI	62 - 77 85 85 96 - 128	04/03→11/09 11/03→05/13 11/03→05/11 04/03→11/09		7J-A-200001→; +PR 2E4;	24.3441-9933.5	241141	ATE - Halter			
				7J-A-200001→; +PR 2E4;	24.3441-9934.5	241142	ATE - Halter			
				→ 7J-A-010000; +PR 2E4;	24.3601-9721.5	241052	ATE - Halter			
				→ 7J-A-010000; +PR 2E4;	24.3601-9722.5	241053	ATE - Halter			
			2.5 TDI 4motion	96 - 128	07/04→11/09		+PR 2E3;	24.3601-9947.5	240597	ATE - Halter
							+PR 2E3;	24.3601-9948.5	240598	ATE - Halter
			VR6 3.2	173	08/03→11/09		7J-A-200001→;	24.3414-1711.5	240852	TRW - Halter
							→ 7J-A-010000; +PR 2E3 / 2E4;	24.3414-1711.5	240852	TRW - Halter
							7J-8-000789→ 7J-8-030000; +PR 0WR / 0E0 / 0E9;	24.3414-1711.5	240852	TRW - Halter
							→ 7J-A-010000; +PR 2E3 / 2E4;	24.3414-1712.5	240853	TRW - Halter
	7J-A-200001→;	24.3414-1712.5				240853	TRW - Halter			









































→



































	kw				! #		
VW - TRANSPORTER T5 Pritsche/Fahrgestell (7JD, 7JE, 7JL, 7JY, 7JZ 04/03→03/16							
Bremssattel							
1.9 TDI	62 - 77	04/03→11/09	➔	7J-8-000789→7J-8-030000; +PR 0WR / 0E0 / 0E9; 		24.3414-1712.5 240853	TRW - Halter
2.0	85	11/03→05/13	➔	7J-8-000788; +PR 0WR / 0E0 / 0E9; 		24.3441-9949.5 241090	ATE - Halter
2.0 CNG	85	11/03→05/11					
2.5 TDI	96 - 128	04/03→11/09	➔	7J-8-000788; +PR 0WR / 0E0 / 0E9; 		24.3441-9950.5 241091	ATE - Halter
2.5 TDI 4motion	96	07/04→11/09					
VR6 3.2	173	08/03→11/09					
2.0 BiTDI	132	09/09→08/15	➔	7J-A-200001→; +PR 2E4; 		24.3441-9933.5 241141	ATE - Halter
2.0 BiTDI 4motion	132	09/09→08/15	➔	7J-A-200001→; +PR 2E4; 		24.3441-9934.5 241142	ATE - Halter
2.0 TDI	62 - 103	09/09→08/15	➔	7J-A-010000; +PR 2E4; 		24.3601-9721.5 241052	ATE - Halter
2.0 TDI 4motion	103	09/09→08/15	➔	7J-A-010000; +PR 2E4; 		24.3601-9722.5 241053	ATE - Halter
			➔	+PR 2E3; 		24.3601-9947.5 240597	ATE - Halter
			➔	+PR 2E3; 		24.3601-9948.5 240598	ATE - Halter
			➔	7J-A-010000; +PR 2E3 / 2E4; 		24.3414-1711.5 240852	TRW - Halter
			➔	7J-A-200001→; 		24.3414-1711.5 240852	TRW - Halter
			➔	7J-A-200001→; 		24.3414-1712.5 240853	TRW - Halter
			➔	7J-A-010000; +PR 2E3 / 2E4; 		24.3414-1712.5 240853	TRW - Halter
2.0 TDI	84 - 100	05/10→08/15	➔	+PR 2E4; 		24.3441-9933.5 241141	ATE - Halter
2.0 TDI 4motion	100	05/10→08/15	➔	+PR 2E4; 		24.3441-9934.5 241142	ATE - Halter
2.0 TSI	110	07/12→08/15	➔	+PR 2E3; 		24.3601-9947.5 240597	ATE - Halter
			➔	+PR 2E3; 		24.3601-9948.5 240598	ATE - Halter
			➔			24.3414-1711.5 240852	TRW - Halter
			➔			24.3414-1712.5 240853	TRW - Halter
2.5 TDI 4motion	128	04/04→11/09	➔	7J-A-200001→; +PR 2E4; 		24.3441-9933.5 241141	ATE - Halter
			➔	7J-A-200001→; +PR 2E4; 		24.3441-9934.5 241142	ATE - Halter
			➔	07/04→; → 7J-A-010000; +PR 2E4; 		24.3601-9721.5 241052	ATE - Halter
			➔	07/04→; → 7J-A-010000; +PR 2E4; 		24.3601-9722.5 241053	ATE - Halter
			➔	07/04→; +PR 2E3; 		24.3601-9947.5 240597	ATE - Halter
			➔	07/04→; +PR 2E3; 		24.3601-9948.5 240598	ATE - Halter
			➔	7J-A-200001→; 		24.3414-1711.5 240852	TRW - Halter
			➔	07/04→; → 7J-A-010000; +PR 2E3 / 2E4; 		24.3414-1711.5 240852	TRW - Halter
			➔	7J-8-000789→7J-8-030000; +PR 0WR / 0E0 / 0E9; 		24.3414-1711.5 240852	TRW - Halter
			➔	07/04→; → 7J-A-010000; +PR 2E3 / 2E4; 		24.3414-1712.5 240853	TRW - Halter
			➔	7J-A-200001→; 		24.3414-1712.5 240853	TRW - Halter
			➔	7J-8-000789→7J-8-030000; +PR 0WR / 0E0 / 0E9; 		24.3414-1712.5 240853	TRW - Halter
			➔	07/04→; → 7J-8-000788; +PR 0WR / 0E0 / 0E9; 		24.3441-9949.5 241090	ATE - Halter
			➔	07/04→; → 7J-8-000788; +PR 0WR / 0E0 / 0E9; 		24.3441-9950.5 241091	ATE - Halter
Halter, Bremssattel							
1.9 TDI	62 - 77	04/03→11/09	➔	7J-A-010000; +PR 2E4		11.8170-0955.1 260109	ATE
2.0	85	11/03→05/13	➔	7J-8-000788; +PR 0WR / 0E0 / 0E9	2	11.0230-0811.1 260137	ATE
2.0 CNG	85	11/03→05/11					
2.5 TDI	96 - 128	04/03→11/09					
2.5 TDI 4motion	96	07/04→11/09					
VR6 3.2	173	08/03→11/09					
2.0 BiTDI	132	09/09→08/15	➔	7J-A-010000; +PR 2E4		11.8170-0955.1 260109	ATE
2.0 BiTDI 4motion	132	09/09→08/15					
2.0 TDI	62 - 103	09/09→08/15					
2.0 TDI 4motion	103	09/09→08/15					
2.5 TDI 4motion	128	04/04→11/09	➔	07/04→; → 7J-A-010000; +PR 2E4		11.8170-0955.1 260109	ATE
			➔	07/04→; → 7J-8-000788; +PR 0WR / 0E0 / 0E9	2	11.0230-0811.1 260137	ATE
Feder, Bremssattel							
1.9 TDI	62 - 77	04/03→11/09		7J-A-200001→; +PR 2E4	2	11.8116-0126.2 390608	ATE
➔							

	kw				! #		
VW - TRANSPORTER T5 Pritsche/Fahrgestell (7JD, 7JE, 7JL, 7JY, 7JZ 04/03→03/16)							
Feder, Bremssattel							
2.0	85	11/03→05/13		→ 7J-A-010000; +PR 2E4	2	11.8116-0237.1 390509	ATE
2.0 CNG	85	11/03→05/11				11.8116-0367.1 390600	ATE
2.5 TDI	96 - 128	04/03→11/09		+PR 2E3	2	11.8116-0237.1 390509	ATE
2.5 TDI 4motion VR6 3.2	96 - 173	07/04→11/09 08/03→11/09		→ 7J-8-000788; +PR 0WR / 0E0 / 0E9	2	11.8116-0310.1 390611	ATE
2.0 BiTDI	132	09/09→08/15		7J-A-200001→; +PR 2E4	2	11.8116-0126.2 390608	ATE
2.0 BiTDI 4motion	132	09/09→08/15		→ 7J-A-010000; +PR 2E4	2	11.8116-0237.1 390509	ATE
2.0 TDI	62 - 103	09/09→08/15				11.8116-0367.1 390600	ATE
2.0 TDI 4motion	103	09/09→08/15		+PR 2E3	2	11.8116-0237.1 390509	ATE
2.0 TDI	84 - 100	05/10→08/15		+PR 2E4	2	11.8116-0126.2 390608	ATE
2.0 TDI 4motion	100	05/10→08/15		+PR 2E3	2	11.8116-0237.1 390509	ATE
2.0 TSI	110	07/12→08/15					
2.5 TDI 4motion	128	04/04→11/09		7J-A-200001→; +PR 2E4	2	11.8116-0126.2 390608	ATE
				07/04→; +PR 2E3	2	11.8116-0237.1 390509	ATE
				07/04→; → 7J-A-010000; +PR 2E4	2	11.8116-0237.1 390509	ATE
				07/04→; → 7J-8-000788; +PR 0WR / 0E0 / 0E9	2	11.8116-0310.1 390611	ATE
Führungshülzensatz, Bremssattel							
1.9 TDI	62 - 77	04/03→11/09	←	+PR 2E3		11.0101-5706.2 260097	ATE
2.0	85	11/03→05/13	←	→ 7J-A-010000; +PR 2E4		11.0101-5706.2 260097	ATE
2.0 CNG	85	11/03→05/11	←	7J-A-200001→; +PR 2E4		11.0101-7001.2 260139	ATE
2.5 TDI	96 - 128	04/03→11/09	→	→ 7J-8-000788; +PR 0WR / 0E0 / 0E9		11.0101-5409.2 260035	ATE
2.5 TDI 4motion VR6 3.2	96 - 173	07/04→11/09 08/03→11/09					
2.0 BiTDI	132	09/09→08/15	←	+PR 2E3		11.0101-5706.2 260097	ATE
2.0 BiTDI 4motion	132	09/09→08/15	←	→ 7J-A-010000; +PR 2E4		11.0101-5706.2 260097	ATE
2.0 TDI	62 - 103	09/09→08/15	←	7J-A-200001→; +PR 2E4		11.0101-7001.2 260139	ATE
2.0 TDI 4motion	103	09/09→08/15	←				
2.0 TDI	84 - 100	05/10→08/15	←	+PR 2E3		11.0101-5706.2 260097	ATE
2.0 TDI 4motion	100	05/10→08/15	←	+PR 2E4		11.0101-7001.2 260139	ATE
2.0 TSI	110	07/12→08/15					
2.5 TDI 4motion	128	04/04→11/09	←	07/04→; +PR 2E3		11.0101-5706.2 260097	ATE
			←	07/04→; → 7J-A-010000; +PR 2E4		11.0101-5706.2 260097	ATE
			←	7J-A-200001→; +PR 2E4		11.0101-7001.2 260139	ATE
			→	07/04→; → 7J-8-000788; +PR 0WR / 0E0 / 0E9		11.0101-5409.2 260035	ATE
Führungsbolzen, Bremssattel							
1.9 TDI	62 - 77	04/03→11/09		→ 7J-8-000788; +PR 0WR / 0E0 / 0E9	2	11.8171-0008.1 990049	ATE
2.0	85	11/03→05/13		+PR 2E3		11.8171-0067.1 250153	ATE
2.0 CNG	85	11/03→05/11		→ 7J-A-010000; +PR 2E4		11.8171-0067.1 250153	ATE
2.5 TDI	96 - 128	04/03→11/09		7J-A-200001→; +PR 2E4		11.8171-0096.1 250155	ATE
2.5 TDI 4motion VR6 3.2	96 - 173	07/04→11/09 08/03→11/09					
2.0 BiTDI	132	09/09→08/15		+PR 2E3		11.8171-0067.1 250153	ATE
2.0 BiTDI 4motion	132	09/09→08/15		→ 7J-A-010000; +PR 2E4		11.8171-0067.1 250153	ATE
2.0 TDI	62 - 103	09/09→08/15		7J-A-200001→; +PR 2E4		11.8171-0096.1 250155	ATE
2.0 TDI 4motion	103	09/09→08/15					
2.0 TDI	84 - 100	05/10→08/15		+PR 2E3		11.8171-0067.1 250153	ATE
2.0 TDI 4motion	100	05/10→08/15		+PR 2E4		11.8171-0096.1 250155	ATE
2.0 TSI	110	07/12→08/15					
2.5 TDI 4motion	128	04/04→11/09		07/04→; → 7J-8-000788; +PR 0WR / 0E0 / 0E9	2	11.8171-0008.1 990049	ATE
				07/04→; → 7J-A-010000; +PR 2E4		11.8171-0067.1 250153	ATE
				07/04→; +PR 2E3		11.8171-0067.1 250153	ATE
				7J-A-200001→; +PR 2E4		11.8171-0096.1 250155	ATE
Bremsschlauch							
1.9 TDI	62 - 77	04/03→11/09	←	+PR 1BH / 1BX / 1MR / 2MQ / 2MZ / 2MU / 2MT	2	24.5113-0552.3 331773	L= 555
2.0	85	11/03→05/13	←	+PR 0WR	2	24.5113-0552.3 331773	L= 555
2.0 BiTDI	132	09/09→08/15					
2.0 BiTDI 4motion	132	09/09→08/15					

	kw					! #		
VW - TRANSPORTER T5 Pritsche/Fahrgestell (7JD, 7JE, 7JL, 7JY, 7JZ 04/03→03/16)								
 Bremsschlauch								
2.0 CNG 2.0 TDI	85 62 - 103	11/03→05/11 09/09→08/15	←	+PR 1BA / 1BB / 1BJ / 1BV / 1MG / 1MK / 1ML / 2MD / 2MF / 2MG / 2ML	2	24.5140-0514.3	331290	L= 520
2.0 TDI 4motion	100 - 103	09/09→08/15	←	+PR OWL / 0WN / 0WM / 0WP / 0WQ	2	24.5140-0514.3	331290	L= 520
2.5 TDI	96 - 128	04/03→11/09	→	+PR 0E1 / 0E2 / 0WL / 0WN / 0WM / 0WP / 0WQ	2	24.5140-0194.3	331383	L= 190
2.5 TDI 4motion VR6 3.2	96 - 173	07/04→11/09 08/03→11/09	→	für Fahrzeuge mit Bremskraftregler; am Bremssattel	2	24.5140-0194.3	331383	L= 190
			→	+PR OWR;  / am Bremssattel		24.5140-0240.3	330947	L= 240
			→	für Fahrzeuge ohne Bremskraftregler;  / am Bremssattel		24.5140-0240.3	330947	L= 240
			→	für Fahrzeuge ohne Bremskraftregler;  / am Bremssattel		24.5140-0241.3	330948	L= 240
			→	+PR OWR;  / am Bremssattel		24.5140-0241.3	330948	L= 240
			→	+PR OWR	2	24.5237-0250.3	330880	L= 250
			→		2	24.5237-0250.3	330880	L= 250
2.0 TDI 2.0 TSI	84 110	05/11→08/15 07/12→08/15	←	+PR OWR	2	24.5113-0552.3	331773	L= 555
			←	+PR 1BH / 1BX / 1MR / 2MQ / 2MZ / 2MU / 2MT	2	24.5113-0552.3	331773	L= 555
			←	+PR OWL / 0WN / 0WM / 0WP / 0WQ	2	24.5140-0514.3	331290	L= 520
			←	+PR 1BA / 1BB / 1BJ / 1BV / 1MG / 1MK / 1ML / 2MD / 2MF / 2MG / 2ML	2	24.5140-0514.3	331290	L= 520
			→		2	24.5140-0194.3	331383	L= 190
			→		2	24.5237-0250.3	330880	L= 250
			→	für Fahrzeuge mit Bremskraftregler; am Bremssattel	2	24.5140-0194.3	331383	L= 190
			→	+PR OWR;  / am Bremssattel		24.5140-0240.3	330947	L= 240
			→	für Fahrzeuge ohne Bremskraftregler;  / am Bremssattel		24.5140-0240.3	330947	L= 240
			→	für Fahrzeuge ohne Bremskraftregler;  / am Bremssattel		24.5140-0241.3	330948	L= 240
			→	+PR OWR;  / am Bremssattel		24.5140-0241.3	330948	L= 240
			→	+PR OWR	2	24.5237-0250.3	330880	L= 250
2.5 TDI 4motion	128	04/04→11/09	←	07/04→; +PR OWR	2	24.5113-0552.3	331773	L= 555
			←	07/04→; +PR 1BH / 1BX / 1MR / 2MQ / 2MZ / 2MU / 2MT	2	24.5113-0552.3	331773	L= 555
			←	07/04→; +PR 1BA / 1BB / 1BJ / 1BV / 1MG / 1MK / 1ML / 2MD / 2MF / 2MG / 2ML	2	24.5140-0514.3	331290	L= 520
			←	07/04→; +PR OWL / 0WN / 0WM / 0WP / 0WQ	2	24.5140-0514.3	331290	L= 520
			→	07/04→; +PR 0E1 / 0E2 / 0WL / 0WN / 0WM / 0WP / 0WQ	2	24.5140-0194.3	331383	L= 190
			→	07/04→; für Fahrzeuge mit Bremskraftregler; am Bremssattel	2	24.5140-0194.3	331383	L= 190
			→	07/04→; +PR OWR;  / am Bremssattel		24.5140-0240.3	330947	L= 240
			→	07/04→; für Fahrzeuge ohne Bremskraftregler;  / am Bremssattel		24.5140-0240.3	330947	L= 240
			→	07/04→; +PR OWR;  / am Bremssattel		24.5140-0241.3	330948	L= 240
			→	07/04→; für Fahrzeuge ohne Bremskraftregler;  / am Bremssattel		24.5140-0241.3	330948	L= 240
			→	07/04→	2	24.5237-0250.3	330880	L= 250
			→	07/04→; +PR OWR	2	24.5237-0250.3	330880	L= 250
VW - TRANSPORTER T6 / CARAVELLE T6 Bus (SGB, SGJ, SHB, SHJ) 04/15→08/24								
 Bremssattel								
2.0 TDI	62 - 150	04/15→08/24	←	Felgenreöße [Zoll]: 17,0; 		24.3441-9933.5	241141	ATE - Halter
2.0 TDI 4motion	103 - 150	06/15→08/24	←	Felgenreöße [Zoll]: 17,0; 		24.3441-9934.5	241142	ATE - Halter
2.0 TSI	110 - 150	04/15→07/19	←	Felgenreöße [Zoll]: 16,0; 		24.3601-9947.5	240597	ATE - Halter
2.0 TSI 4motion ABT e-Caravelle	150 - 83	06/15→07/19 01/20→08/24	→			24.3414-1711.5	240852	TRW - Halter
			→			24.3414-1712.5	240853	TRW - Halter
Feder, Bremssattel								
2.0 TDI →	62 - 150	04/15→08/24		Felgenreöße [Zoll]: 17,0	2	11.8116-0126.2	390608	ATE

	kw					! #		
VW - TRANSPORTER T6 / CARAVELLE T6 Bus (SGB, SGJ, SHB, SHJ) 04/15→08/24								
Feder, Bremssattel								
2.0 TDI 4motion	103 - 150	06/15→08/24			Felgenreöße [Zoll]: 16,0	2	11.8116-0237.1 390509	ATE
2.0 TSI	110 - 150	04/15→07/19						
2.0 TSI 4motion	150	06/15→07/19						
2.0 TDI	66 - 146	11/18→08/24	←		Felgenreöße [Zoll]: 17,0	2	11.8116-0126.2 390608	ATE
ABT e-Caravelle	83	01/20→08/24	←		Felgenreöße [Zoll]: 16,0	2	11.8116-0237.1 390509	ATE
Bremsschlauch								
2.0 TDI	62 - 150	04/15→08/24	←		normale Dämpfung; +PR 1BH / 1BX / 2MQ / 2MR / 2MT / 2MU	2	24.5113-0552.3 331773	L= 555
2.0 TDI 4motion	103 - 150	06/15→08/24	←		verstärkte Dämpfung; +PR 1BA / 1BB / 1BC / 1BJ / 1BL / 1BV / 2MD / 2MF / 2MG / 2MH / 2MK / 2ML	2	24.5140-0514.3 331290	L= 520
2.0 TSI	110 - 150	04/15→07/19						
2.0 TSI 4motion	150	06/15→07/19	→			2	24.5237-0250.3 330880	L= 250
ABT e-Caravelle	83	01/20→08/24						
VW - TRANSPORTER T6 Kasten (SGA, SGH, SHA, SHH) 04/15→08/24								
Bremssattel								
2.0 TDI	62 - 150	04/15→08/24	←		Felgenreöße [Zoll]: 17,0; 		24.3441-9933.5 241141	ATE - Halter
2.0 TDI 4motion	103 - 150	06/15→08/24	←		Felgenreöße [Zoll]: 17,0; 		24.3441-9934.5 241142	ATE - Halter
2.0 TSI	110 - 150	04/15→07/19	←		Felgenreöße [Zoll]: 16,0; 		24.3601-9947.5 240597	ATE - Halter
2.0 TSI 4motion	150	06/15→07/19	←		Felgenreöße [Zoll]: 16,0; 		24.3601-9948.5 240598	ATE - Halter
ABT e-Transporter	83	01/20→08/24	→				24.3414-1711.5 240852	TRW - Halter
			→				24.3414-1712.5 240853	TRW - Halter
Feder, Bremssattel								
2.0 TDI	62 - 150	04/15→08/24			Felgenreöße [Zoll]: 17,0	2	11.8116-0126.2 390608	ATE
2.0 TDI 4motion	103 - 150	06/15→08/24			Felgenreöße [Zoll]: 16,0	2	11.8116-0237.1 390509	ATE
2.0 TSI	110 - 150	04/15→07/19						
2.0 TSI 4motion	150	06/15→07/19						
2.0 TDI	66 - 146	08/18→08/24	←		Felgenreöße [Zoll]: 17,0	2	11.8116-0126.2 390608	ATE
2.0 TDI 4motion	146	08/18→08/24	←		Felgenreöße [Zoll]: 16,0	2	11.8116-0237.1 390509	ATE
ABT e-Transporter	83	01/20→08/24						
Bremsschlauch								
2.0 TDI	62 - 150	04/15→08/24	←		normale Dämpfung; +PR 1BH / 1BX / 2MQ / 2MR / 2MT / 2MU	2	24.5113-0552.3 331773	L= 555
2.0 TDI 4motion	103 - 150	06/15→08/24	←		verstärkte Dämpfung; +PR 1BA / 1BB / 1BC / 1BJ / 1BL / 1BV / 2MD / 2MF / 2MG / 2MH / 2MK / 2ML	2	24.5140-0514.3 331290	L= 520
2.0 TSI	110 - 150	04/15→07/19						
2.0 TSI 4motion	150	06/15→07/19	→			2	24.5237-0250.3 330880	L= 250
ABT e-Transporter	83	01/20→08/24						
VW - TRANSPORTER T6 Pritsche/Fahrgestell (SFD, SFE, SFL, SFZ, SJD) 04/15→08/24								
Bremssattel								
2.0 TDI	62 - 150	04/15→08/24	←		Felgenreöße [Zoll]: 17,0; 		24.3441-9933.5 241141	ATE - Halter
2.0 TDI 4motion	103 - 150	06/15→08/24	←		Felgenreöße [Zoll]: 17,0; 		24.3441-9934.5 241142	ATE - Halter
2.0 TSI	110	04/15→06/19	←		Felgenreöße [Zoll]: 16,0; 		24.3601-9947.5 240597	ATE - Halter
			←		Felgenreöße [Zoll]: 16,0; 		24.3601-9948.5 240598	ATE - Halter
			→				24.3414-1711.5 240852	TRW - Halter
			→				24.3414-1712.5 240853	TRW - Halter
Feder, Bremssattel								
2.0 TDI	62 - 150	04/15→08/24			Felgenreöße [Zoll]: 17,0	2	11.8116-0126.2 390608	ATE
2.0 TDI 4motion	103 - 150	06/15→08/24			Felgenreöße [Zoll]: 16,0	2	11.8116-0237.1 390509	ATE
2.0 TSI	110	04/15→06/19						
2.0 TDI	66 - 146	05/16→08/24	←		Felgenreöße [Zoll]: 17,0	2	11.8116-0126.2 390608	ATE
2.0 TDI 4motion	146	08/19→08/24	←		Felgenreöße [Zoll]: 16,0	2	11.8116-0237.1 390509	ATE
→								

	kw					! #		
VW - TRANSPORTER T6 Pritsche/Fahrgestell (SFD, SFE, SFL, SFZ, SJD 04/15→08/24)								
 Bremsschlauch								
2.0 TDI	62 - 150	04/15→08/24	←	normale Dämpfung; +PR 1BH / 1BX / 2MQ / 2MR / 2MT / 2MU	2	24.5113-0552.3	331773	L= 555
2.0 TDI 4motion	103 - 150	06/15→08/24	←	verstärkte Dämpfung; +PR 1BA / 1BB / 1BC / 1BJ / 1BL / 1BV / 2MD / 2MF / 2MG / 2MH / 2MK / 2ML	2	24.5140-0514.3	331290	L= 520
2.0 TSI	110	04/15→06/19	→		2	24.5237-0250.3	330880	L= 250
VW - T-ROC (A11, D11) 07/17→								
 Bremssattel								
1.0 TSI	81	09/20→	←	+PR 1ZA / 1ZK / 1ZL; 		24.3571-1801.5	241387	- Halter
1.5 TSI	110	11/17→	←	+PR 1ZA / 1ZK / 1ZL; 		24.3571-1802.5	241388	- Halter
1.5 TSI 4motion	110	05/18→11/19	←	+PR 1ZA / 1ZK / 1ZL; 		24.3571-1803.5	241427	- Halter
1.6 TDI	85	03/18→06/21	←	+PR 1ZE / 1ZJ / 1ZQ; 		24.3571-1804.5	241428	- Halter
2.0 R 4motion	221	09/19→	←	+PR 1ZE / 1ZJ / 1ZQ; 		24.3571-1817.5	241513	- Halter
2.0 TDI	110	03/18→	←	+PR 1ZE / 1ZJ / 1ZQ; 		24.3571-1818.5	241514	- Halter
2.0 TDI 4motion	110 - 140	09/17→	←	+PR 1ZE / 1ZJ / 1ZQ; 		24.6238-7023.5	241241	ATE - Halter + eFSB
2.0 TDI SCR	85	11/20→	←	+PR 1ZE / 1ZJ / 1ZQ; 		24.6238-7024.5	241242	ATE - Halter + eFSB
			→	+PR 1KE; 		24.6238-7047.5	241181	ATE - Halter + eFSB
			→	+PR 1KE; 		24.6238-7024.5	241242	ATE - Halter + eFSB
			→	+PR 1KE; 		24.6238-7048.5	241182	ATE - Halter + eFSB
			→	+PR 2EG / 2EJ / 2EL; 		24.6238-7071.5	241515	ATE - Halter + eFSB
			→	+PR 2EC; 		24.6238-7071.5	241515	ATE - Halter + eFSB
			→	+PR 2EC; 		24.6238-7072.5	241516	ATE - Halter + eFSB
			→	+PR 2EG / 2EJ / 2EL; 		24.6238-7072.5	241516	ATE - Halter + eFSB
1.0 TSI	85	07/17→11/20	←	+PR 1ZA / 1ZK / 1ZL; 		24.3571-1801.5	241387	- Halter
2.0 TSI 4motion	140	07/17→	←	+PR 1ZA / 1ZK / 1ZL; 		24.3571-1803.5	241427	- Halter
			←	+PR 1ZE / 1ZJ / 1ZQ; 		24.3571-1804.5	241428	- Halter
			←	+PR 1ZE / 1ZJ / 1ZQ; 		24.3571-1817.5	241513	- Halter
			←	+PR 1ZE / 1ZJ / 1ZQ; 		24.3571-1818.5	241514	- Halter
			→	09/17→; +PR 1KE; 		24.6238-7023.5	241241	ATE - Halter + eFSB
			→	09/17→; +PR 1KE; 		24.6238-7024.5	241242	ATE - Halter + eFSB
			→	09/17→; +PR 1KE; 		24.6238-7048.5	241182	ATE - Halter + eFSB
			→	+PR 1KE; 		24.6238-7047.5	241181	ATE - Halter + eFSB
			→	+PR 2EC; 		24.6238-7071.5	241515	ATE - Halter + eFSB
			→	+PR 2EG / 2EJ / 2EL; 		24.6238-7071.5	241515	ATE - Halter + eFSB
			→	+PR 2EC; 		24.6238-7072.5	241516	ATE - Halter + eFSB
			→	+PR 2EG / 2EJ / 2EL; 		24.6238-7072.5	241516	ATE - Halter + eFSB
 Bremsschlauch								
1.0 TSI	81 - 85	07/17→	←		2	83.8247-0636.3	331536	L= 637
1.5 TSI	110	11/17→	→	+PR 0N4	2	24.5143-0280.3	331683	L= 300
1.5 TSI 4motion	110	05/18→11/19	→	+PR 0N1	2	83.8207-0290.3	331534	L= 291
1.6 TDI	85	03/18→06/21						
2.0 R 4motion	221	09/19→						
2.0 TDI	110	03/18→						
2.0 TDI 4motion	110 - 140	09/17→						
2.0 TDI SCR	85	11/20→						
2.0 TSI 4motion	140	07/17→						
Stellelement, Feststellbremse Bremssattel								
1.0 TSI	81 - 85	07/17→	→	+PR 1KE / 2EC / 2EG / 2EJ / 2EL; 		11.9282-1001.3	250159	ATE
1.5 TSI	110	11/17→	→	+PR 1KE / 2EC / 2EG / 2EJ / 2EL; 		11.9282-1002.3	250160	ATE
1.5 TSI 4motion	110	05/18→11/19						
1.6 TDI	85	03/18→06/21						
2.0 R 4motion	221	09/19→						
2.0 TDI	110	03/18→						
2.0 TDI 4motion	110 - 140	09/17→						
2.0 TDI SCR	85	11/20→						
2.0 TSI 4motion	140	07/17→						

	kw					! #		
VW - T-ROC Cabriolet (AC7, AC8) 12/19→								
 Bremssattel								
1.0 TSI	81 - 85	12/19→	←	+PR 1ZK; 		24.3571-1801.5	241387	- Halter
1.5 TSI	110	12/19→	←	+PR 1ZK; 		24.3571-1802.5	241388	- Halter
			←	+PR 1ZJ; 		24.3571-1803.5	241427	- Halter
			←	+PR 1ZJ; 		24.3571-1804.5	241428	- Halter
			→	+PR 2EJ; 		24.6238-7071.5	241515	ATE - Halter + eFSB
			→	+PR 2EJ; 		24.6238-7072.5	241516	ATE - Halter + eFSB
 Bremsschlauch								
1.0 TSI	81 - 85	12/19→	←		2	83.8247-0636.3	331536	L= 637
1.5 TSI	110	12/19→	→		2	24.5143-0280.3	331683	L= 300
Stellelement, Feststellbremse Bremssattel								
1.0 TSI	81 - 85	12/19→	→			11.9282-1001.3	250159	ATE
1.5 TSI	110	12/19→	→			11.9282-1002.3	250160	ATE
VW - UP! (121, 122, BL1, BL2, BL3, 123) 08/11→								
 Bremssattel								
1.0	44 - 55	08/11→08/20	←	12/11→; +PR 1LA / 1ZQ; 		24.3541-9549.5	241023	ATE - Halter
			←	12/11→; +PR 1LA / 1ZQ; 		24.3541-9550.5	241024	ATE - Halter
			←	+PR 1ZE; 05/16→; 		24.3571-1803.5	241427	- Halter
			←	+PR 1ZE; 05/16→; 		24.3571-1804.5	241428	- Halter
1.0	48	08/20→11/23	←	+PR 1LA / 1ZQ; 		24.3541-9549.5	241023	ATE - Halter
1.0 GTI	85	11/17→11/23	←	+PR 1LA / 1ZQ; 		24.3541-9550.5	241024	ATE - Halter
1.0 TSI	66	05/16→08/19	←	+PR 1ZE; 		24.3571-1803.5	241427	- Halter
			←	+PR 1ZE; 		24.3571-1804.5	241428	- Halter
1.0 EcoFuel	50	11/12→11/23	←	+PR 1LA / 1ZQ; 		24.3541-9549.5	241023	ATE - Halter
			←	+PR 1LA / 1ZQ; 		24.3541-9550.5	241024	ATE - Halter
			←	+PR 1ZE; 05/16→; 		24.3571-1803.5	241427	- Halter
			←	+PR 1ZE; 05/16→; 		24.3571-1804.5	241428	- Halter
e-Up	60 - 61	07/13→	←	09/13→; +PR 1LA / 1ZQ; 		24.3541-9549.5	241023	ATE - Halter
			←	09/13→; +PR 1LA / 1ZQ; 		24.3541-9550.5	241024	ATE - Halter
			←	+PR 1ZE; 05/16→; 		24.3571-1803.5	241427	- Halter
			←	+PR 1ZE; 05/16→; 		24.3571-1804.5	241428	- Halter
Führungshülzensatz, Bremssattel								
1.0	44 - 55	08/11→08/20	←	12/11→; +PR 1LA / 1ZQ		11.0101-5409.2	260035	ATE
1.0 EcoFuel	48	08/20→11/23	←	+PR 1LA / 1ZQ		11.0101-5409.2	260035	ATE
1.0 GTI	85	11/17→11/23						
1.0 TSI	66	05/16→08/19						
e-Up	60 - 61	07/13→	←	09/13→; +PR 1LA / 1ZQ		11.0101-5409.2	260035	ATE
Führungsbolzen, Bremssattel								
1.0	44 - 55	08/11→08/20		12/11→; +PR 1LA / 1ZQ	2	11.8171-0008.1	990049	ATE
1.0 EcoFuel	48	08/20→11/23		+PR 1LA / 1ZQ	2	11.8171-0008.1	990049	ATE
1.0 GTI	85	11/17→11/23						
1.0 TSI	66	05/16→08/19						
e-Up	60 - 61	07/13→		09/13→; +PR 1LA / 1ZQ	2	11.8171-0008.1	990049	ATE
 Bremsschlauch								
1.0	44 - 55	08/11→11/23	←		2	24.5143-0515.3	331564	L= 515
1.0 EcoFuel	50	11/12→11/23	→		2	24.5201-0152.3	331603	L= 152
1.0 GTI	85	11/17→11/23						
1.0 TSI	66	05/16→08/19						
e-Up	60 - 61	07/13→	←		2	24.5143-0515.3	331564	L= 515



kW



! #



VW - XL1 (6Z!) 02/14 →



Bremsschlauch

0.8 TDI E-Hybrid	51	02/14 →	←	2	83.6247-0522.3	330595	L= 522
			→	2	24.5204-0233.3	331430	L= 233





DE Technische Übersetzungen

EN Technical translations

ES Traducciones técnicas

FR Traductions techniques











IT Traduzioni tecniche

2025



Technische Übersetzungen

Technical translations - Traducciones técnicas - Traductions techniques - Traduzioni tecniche

DE		DE	
	Bremsschlauch	+ std	für Fahrzeuge mit Standard Fahrwerk
	Bremssattel	+ TR	Türkei
	hinten	+ USA	USA
	Hinterachse links	+ WK	inkl. Verschleißwarnkontakt
	Hinterachse rechts	+ Zub	mit Zubehör
	mitte	1-/2-Kreis- bremssystem	1-/2-Kreisbremssystem
	oben	11Q	11Q
	unten	12Q	12Q
	vorne	14,0	14,0
	Vorderachse links	14Q	14Q
	Vorderachse rechts	15,0	15,0
+ ABS	für Fahrzeuge mit ABS	15"	15"
+ ASC	für Fahrzeuge mit ASC	15Q	15Q
+ AUS	Australien	16,0	16,0
+ D	Deutschland	16Q	16Q
+ eFSB	Bremssattel mit Stellelement für elektr. Feststellbremse für Fahrzeuge mit elektrischer Feststellbremse	16,5	16,5
+ EMot	mit Elektromotor	16" plus	16" plus
+ ESP	für Fahrzeuge mit ESP	16"	16"
+ FSB	Bremssattel m. integr. Feststellbremse	16Q	16Q
+ Halter	mit Halter	17,0	17,0
+ J	Japan	17,5"	17,5"
+POC	für POC	17" plus	17" plus
+PR	für PR-Nummer	17"	17"
+ RUS	Russland	17Q	17Q
+ S	mit Schrauben	18,0	18,0
+SA	für Sonderausstattungscode (SA-Code)	18"	18"
		19,0	19,0
		19"	19"
		1-Kreis- bremssystem	1-Kreisbremssystem
		2015	2015
		2020	2020
		20Q	20Q
		2-Kreis- bremssystem	2-Kreisbremssystem
		3	3
		5	5
		- ABS	für Fahrzeuge ohne ABS

Technische Übersetzungen

Technical translations - Traducciones técnicas - Traductions techniques - Traduzioni tecniche

DE		DE	
Achsnummer	Achsnummer	- eFSB	für Fahrzeuge ohne elektrische Feststellbremse
ADV	Bremssystem, Advics	elektrisch	elektrisch
AKE	Bremssystem, Akebono	- ESP	für Fahrzeuge ohne ESP
ALU	Aluminiumbremsattel Aluminium	Fahrzeugproduktionsland	Fahrzeugproduktionsland
Aluminium/ Grauguss	Aluminium/Grauguss	Fahrzeugtyp	Fahrzeugtyp
am Bremsattel	am Bremsattel	farblos	farblos
Anzahl Sitzplätze	Anzahl Sitzplätze	Felge Lochzahl	Felge Lochzahl
Artikelnummer des empfohlenen Zubehörs	Artikelnummer des empfohlenen Zubehörs	Felgengröße [Zoll]	Felgengröße [Zoll]
- ASR	für Fahrzeuge ohne ASR	Flanschlochdurchmesser [mm]	Flanschlochdurchmesser [mm]
außen	außen	Frankreich	Frankreich
Außengewinde 1 [mm]	Außengewinde 1 [mm]	für Behördenfahrzeuge	für Behördenfahrzeuge
Außengewinde 2 [mm]	Außengewinde 2 [mm]	für Brems-scheibendicke [mm]	für Brems-scheibendicke [mm]
Außensechskant	Außensechskant	für Brems-scheibendurchmesser [mm]	für Brems-scheibendurchmesser [mm]
Ausstattungs-Code	Ausstattungs-Code	für DAM-Nummer ab →	für DAM-Nummer ab →
Austauschteil	Austauschteil	für Doppelbereifung	für Doppelbereifung
Austauschteil	Austauschteil	für Einfachbereifung	für Einfachbereifung
Automatikgetriebe	Automatikgetriebe	für erhöhte Nutzlast	für erhöhte Nutzlast
BDX	Bremssystem, Bendix	für Facelift	für Facelift
blau	blau	für Fahrzeuge mit 3. Sitzreihe	für Fahrzeuge mit 3. Sitzreihe
BOS	Bremssystem, Bosch	für Fahrzeuge mit Airmatic DC	für Fahrzeuge mit Airmatic DC
BRE	Bremssystem, Brembo	für Fahrzeuge mit AMG-Sportpaket	für Fahrzeuge mit AMG-Sportpaket
Bremsengröße	Bremsengröße		
Bremsattel (3-Kolben)	Bremsattel (3-Kolben)		
Bremsattelfarbe	Bremsattelfarbe		
- D	Deutschland		
DIN/ISO	DIN/ISO		

Technische Übersetzungen

Technical translations - Traducciones técnicas - Traductions techniques - Traduzioni tecniche

DE		DE	
für Fahrzeuge mit Bremskraftregler	für Fahrzeuge mit Bremskraftregler	für Fahrzeuge mit Tempomat	für Fahrzeuge mit Tempomat
für Fahrzeuge mit elektr. Dämpferregulierung	für Fahrzeuge mit elektr. Dämpferregulierung	für Fahrzeuge mit Trommelbremse an der Hinterachse	für Fahrzeuge mit Trommelbremse an der Hinterachse
für Fahrzeuge mit erhöhter Bodenfreiheit	für Fahrzeuge mit erhöhter Bodenfreiheit	für Fahrzeuge mit verstärktem Fahrwerk	für Fahrzeuge mit verstärktem Fahrwerk
für Fahrzeuge mit Keramikbremse	für Fahrzeuge mit Keramikbremse	für Fahrzeuge mit verstärkter Bremse	für Fahrzeuge mit verstärkter Bremse
für Fahrzeuge mit Klimaanlage	für Fahrzeuge mit Klimaanlage	für Fahrzeuge mit Vierradlenkung	für Fahrzeuge mit Vierradlenkung
für Fahrzeuge mit Scheibenbremse an der Hinterachse	für Fahrzeuge mit Scheibenbremse an der Hinterachse	für Fahrzeuge mit vollen Brems Scheiben an der Hinterachse	für Fahrzeuge mit vollen Brems Scheiben an der Hinterachse
für Fahrzeuge mit Schlechtwegeausführung	für Fahrzeuge mit Schlechtwegeausführung	für Fahrzeuge ohne 3. Sitzreihe	für Fahrzeuge ohne 3. Sitzreihe
für Fahrzeuge mit Sportbremsanlage	für Fahrzeuge mit Sportbremsanlage	für Fahrzeuge ohne Airmatic DC	für Fahrzeuge ohne Airmatic DC
für Fahrzeuge mit Sportfahrwerk	für Fahrzeuge mit Sportfahrwerk	für Fahrzeuge ohne AMG-Sportpaket	für Fahrzeuge ohne AMG-Sportpaket
für Fahrzeuge mit Sportpaket	für Fahrzeuge mit Sportpaket	für Fahrzeuge ohne Bremsassistent	für Fahrzeuge ohne Bremsassistent
für Fahrzeuge mit Spurverbreiterung	für Fahrzeuge mit Spurverbreiterung	für Fahrzeuge ohne Bremskraftregler	für Fahrzeuge ohne Bremskraftregler
für Fahrzeuge mit Start-Stopp-Funktion	für Fahrzeuge mit Start-Stopp-Funktion	für Fahrzeuge ohne elektr. Dämpferregulierung	für Fahrzeuge ohne elektr. Dämpferregulierung



Technische Übersetzungen

Technical translations - Traducciones tecnicas - Traductions techniques - Traduzioni tecniche

DE		DE	
für Fahrzeuge ohne erhöhte Bodenfreiheit	für Fahrzeuge ohne erhöhte Bodenfreiheit	für Fahrzeuge ohne Tempomat	für Fahrzeuge ohne Tempomat
für Fahrzeuge ohne höhergelegtem Fahrwerk	für Fahrzeuge ohne höhergelegtem Fahrwerk	für Fahrzeuge ohne verstärktes Fahrwerk	für Fahrzeuge ohne verstärktes Fahrwerk
für Fahrzeuge ohne Keramikbremse	für Fahrzeuge ohne Keramikbremse	für Fahrzeuge ohne Vierradlenkung	für Fahrzeuge ohne Vierradlenkung
für Fahrzeuge ohne Klimaanlage	für Fahrzeuge ohne Klimaanlage	für gepanzerte Fahrzeuge	für gepanzerte Fahrzeuge
für Fahrzeuge ohne M-Sportbremse	für Fahrzeuge ohne M-Sportbremse	für Leichtmetallfelgen	für Leichtmetallfelgen
für Fahrzeuge ohne Niveauregulierung	für Fahrzeuge ohne Niveauregulierung	für Linkslenker	für Linkslenker
für Fahrzeuge ohne PCS (Pre-Crash Safety System)	für Fahrzeuge ohne PCS (Pre-Crash Safety System)	für Modellreihenbaumuster	für Modellreihenbaumuster
für Fahrzeuge ohne Schlechtwegeausführung	für Fahrzeuge ohne Schlechtwegeausführung	für Polizeifahrzeuge	für Polizeifahrzeuge
für Fahrzeuge ohne Sportbremsanlage	für Fahrzeuge ohne Sportbremsanlage	für Rechtslenker	für Rechtslenker
für Fahrzeuge ohne Sportfahrwerk	für Fahrzeuge ohne Sportfahrwerk	für Reifenabmessung	für Reifenabmessung
für Fahrzeuge ohne Sportpaket	für Fahrzeuge ohne Sportpaket	für Sonderfahrzeuge	für Sonderfahrzeuge
für Fahrzeuge ohne Spurverbreiterung	für Fahrzeuge ohne Spurverbreiterung	für Stahlfelgen	für Stahlfelgen
		für Taxifahrzeuge	für Taxifahrzeuge
		für Typenbaumuster	für Typenbaumuster
		für verkürzten Radstand	für verkürzten Radstand
		für verlängerten Radstand	für verlängerten Radstand
		GG	Bremssattel aus Gusseisen Grauguss
		grau	grau
		Groß Britan-nien	Groß Britannien
		Gusseisen	Gusseisen

Technische Übersetzungen

Technical translations - Traducciones técnicas - Traductions techniques - Traduzioni tecniche

DE		DE	
- Halter	ohne Halter	mit Klemmhalter	mit Klemmhalter
Herstellereinschränkung	Herstellereinschränkung	mit Rohrleitung	mit Rohrleitung
HH-Bremskreisaufteilung (VA+HA/VA+HA)	HH-Bremskreisaufteilung (VA+HA/VA+HA)	mm Radnabendurchmesser [mm]	Radnabendurchmesser [mm]
hinters der Achse	hinters der Achse	Modelljahr ab →	Modelljahr ab
innen	innen	Motorcode	Motorcode
Innengewinde 1 [mm]	Innengewinde 1 [mm]	nicht für Ausstattungsvariante	nicht für Ausstattungsvariante
Ja	Ja	nicht für Behördenfahrzeuge	nicht für Behördenfahrzeuge
Japan	Japan	nicht für Bremssattelfarbe	nicht für Bremssattelfarbe
Kasten/Kombi	Kasten/Kombi	nicht für Campingfahrzeuge	nicht für Campingfahrzeuge
Kolbendurchmesser [mm]	Kolbendurchmesser [mm]	nicht für erhöhte Nutzlast	nicht für erhöhte Nutzlast
Kolbendurchmesser 1 [mm]	Kolbendurchmesser 1 [mm]	nicht für Facelift	nicht für Facelift
Kolbendurchmesser 2 [mm]	Kolbendurchmesser 2 [mm]	nicht für Fahrzeuge mit verstärkter Bremse	nicht für Fahrzeuge mit verstärkter Bremse
Kombi	Kombi	nicht für Fahrzeugtyp	nicht für Fahrzeugtyp
L=	Länge [mm]	nicht für Felgenreöße [Zoll]	nicht für Felgenreöße [Zoll]
L=	Länge über Alles [mm]	nicht für gepanzerte Fahrzeuge	nicht für gepanzerte Fahrzeuge
L1=	Länge 1 [mm]	nicht für kalte Klimazonen	nicht für kalte Klimazonen
L2=	Länge 2 [mm]	nicht für Polizeifahrzeuge	nicht für Polizeifahrzeuge
MAN	Bremssystem, Mando		
mit Bremsbelägen	mit Bremsbelägen		
mit Brems-sattelschrauben	mit Brems-sattelschrauben		
mit Dichtung	mit Dichtung		
mit Faltenbalg	mit Faltenbalg		
mit Flansch	mit Flansch		
mit Führungs-bolzen	mit Führungs-bolzen		
mit Hohl-schraube	mit Hohl-schraube		











Technische Übersetzungen

Technical translations - Traducciones tecnicas - Traductions techniques - Traduzioni tecniche

DE		DE	
nicht für Reifenabmessung	nicht für Reifenabmessung	ohne Schriftzug	ohne Schriftzug
nicht für Sonderausstattungscode (SA-Code)	nicht für Sonderausstattungscode (SA-Code)	Orga →	für Organisationsnummer ab
nicht für Sonderfahrzeuge	nicht für Sonderfahrzeuge	PER	Bremssystem, Perrot
nicht für Stahlfelgen	nicht für Stahlfelgen	- Performance Parts	für Fahrzeuge ohne Performance Bremse
nicht für Taxifahrzeuge	nicht für Taxifahrzeuge	PT	Portugal
nicht für verlängerten Radstand	nicht für verlängerten Radstand	Radstand [mm]	Radstand [mm]
nicht für zul. Gesamtgewicht [kg]	nicht für zul. Gesamtgewicht [kg]	Republik Korea (Südkorea)	Republik Korea (Südkorea)
NIS	Bremssystem, Nissin	rot	rot
normale Dämpfung	normale Dämpfung	rot/silber	rot/silber
nur für Mineralöl	nur für Mineralöl	Schaltgetriebe	Schaltgetriebe
nur paarweise austauschen	nur paarweise austauschen	Scheibenbremse	Scheibenbremse
Nutzlast [kg]	Nutzlast [kg]	Schlüsselweite	Schlüsselweite
Nutzlast ab [kg]	Nutzlast ab [kg]	Schlüsselweite 1 [mm]	Schlüsselweite 1 [mm]
Nutzlast bis [kg]	Nutzlast bis [kg]	Schlüsselweite 2 [mm]	Schlüsselweite 2 [mm]
Nutzlast-Code	Nutzlast-Code	schwarz	schwarz
Nutzlast leicht	Nutzlast leicht	selbstsichernd	selbstsichernd
Nutzlast schwer	Nutzlast schwer	silber	silber
ohne Bremsbeläge	ohne Bremsbeläge	Slowakische Republik	Slowakische Republik
ohne Hohlschraube	ohne Hohlschraube	Stahlflex	Stahlflex
ohne Klemhalter	ohne Klemhalter	SUM	Bremssystem, Sumitomo
		TOK	Bremssystem, Tokico
		Trommelbremse	Trommelbremse
		TRW	Bremssystem, Lucas / TRW
		Tschechische Republik	Tschechische Republik
		Türenanzahl	Türenanzahl
		Türkei	Türkei
		ultramarineblau	ultramarineblau

Technische Übersetzungen

Technical translations - Traducciones tecnicas - Traductions techniques - Traduzioni tecniche

DE		EN	
Ungarn	Ungarn		Brake Hose
- USA	USA		
V	innenbelüftet belüftet		Brake Caliper
verstärkte Dämpfung	verstärkte Dämpfung		Rear
- WK	exkl. Verschleißwarnkontakt		Rear Axle Left
zul. Gesamtgewicht [kg]	zul. Gesamtgewicht [kg]		Rear Axle Right
Ø	Durchmesser [mm]		
→	Produktionsdatum ab Baujahr ab Fahrgestellnummer (VIN) ab		Centre
→	Baujahr bis Fahrgestellnummer (VIN) bis		Upper
→ für DAM-Nummer bis	für DAM-Nummer bis		Lower
→ Modelljahr bis	Modelljahr bis		Front
→ Orga	für Organisationsnummer bis		Front Axle Left
			Front Axle Right
		+ ABS	for vehicles with ABS
		+ ASC	for vehicles with ASC
		+ AUS	Australia
		+ D	Germany
		+ eFSB	Brake caliper with adjusting element for electr. handbrake for vehicles with electric parking brake
		+ EMot	with electric motor
		+ ESP	for vehicles with ESP
		+ FSB	Brake Caliper with integrated parking brake
		+ Halter	with holder
		+ J	Japan
		+POC	for POC
		+PR	for PR number
		+ RUS	Russia
		+ S	with bolts/screws
		+SA	for special equipment code

Technische Übersetzungen

Technical translations - Traducciones técnicas - Traductions techniques - Traduzioni tecniche

EN		EN	
+ std	for vehicles with standard suspension	Achsnummer	Axle Number
+ TR	Turkey	ADV	Brake System, Advics
+ USA	USA	AKE	Brake System, Akebono
+ WK	incl. wear warning contact	ALU	Aluminium Brake Caliper Aluminium
+ Zub	with accessories	Aluminium/ Grauguss	Aluminium/Grey Cast Iron
1-/2-Kreis- bremssystem	Single/Dual Circuit Brake System	am Brems- sattel	at brake caliper
11Q	11Q	Anzahl Sitz- plätze	Number of seats
12Q	12Q	Artikel- nummer des empfohlenen Zubehörs	Article number of recommended acces- sories
14,0	14.0	- ASR	for vehicles without ASR
14Q	14Q	außen	outer
15,0	15.0	Außenge- winde 1 [mm]	External Thread 1 [mm]
15"	15"	Außenge- winde 2 [mm]	External Thread 2 [mm]
15Q	15Q	Außensechs- kant	Male Hex
16,0	16.0	Ausstat- tungs-Code	Equipment Code
16,5	16.5	Austausch- teil	Exchange Part
16" plus	16" plus	Austausch- teil	replacement part
16"	16"	Automatikge- triebe	Automatic Transmission
16Q	16Q	BDX	Brake System, Bendix
17,0	17.0	blau	blue
17,5"	17.5"	BOS	Brake System, Bosch
17" plus	17" plus	BRE	Brake System, Brembo
17"	17"	Bremsen- größe	Brake Size
17Q	17Q	Bremssattel (3-Kolben)	Brake Caliper (3 pistons)
18,0	18.0	Bremssattel- farbe	Brake Caliper Colour
18"	18"	- D	Germany
19,0	19.0	DIN/ISO	DIN/ISO
19"	19"		
1-Kreis- bremssystem	1-circuit brake system		
2015	2015		
2020	2020		
20Q	20Q		
2-Kreis- bremssystem	2-circuit brake system		
3	3		
5	5		
- ABS	for vehicles without ABS		

Technische Übersetzungen

Technical translations - Traducciones técnicas - Traductions techniques - Traduzioni tecniche

EN		EN	
- eFSB	for vehicles without electric parking brake	für Fahrzeuge mit Bremskraftregler	for vehicles with brake force regulator
elektrisch	Electric	für Fahrzeuge mit elektr. Dämpferregulierung	for vehicles with electronic suspension control
- ESP	for vehicles without ESP	für Fahrzeuge mit erhöhter Bodenfreiheit	for vehicles with increased ground clearance
Fahrzeugproduktionsland	Vehicle Production Country	für Fahrzeuge mit Keramikbremse	for vehicles with ceramic brakes
Fahrzeugtyp	Vehicle type	für Fahrzeuge mit Klimaanlage	for vehicles with air conditioning
farblos	Colourless	für Fahrzeuge mit Scheibenbremse an der Hinterachse	for vehicles with disc brakes on the rear axle
Felge Lochzahl	Rim Hole Number	für Fahrzeuge mit Schlechtwegeausführung	for vehicles with bad road version
Felgenreöße [Zoll]	Rim Size [inch]	für Fahrzeuge mit Sportbremsanlage	for vehicles with sports brake system
Flanschlochdurchmesser [mm]	Flange Hole Diameter [mm]	für Fahrzeuge mit Sportfahrwerk	for vehicles with sports suspension
Frankreich	France	für Fahrzeuge mit Sportpaket	for vehicles with sports package
für Behördenfahrzeuge	for government vehicles	für Fahrzeuge mit Spurverbreiterung	for vehicles with track widening
für Brems-scheibendicke [mm]	for brake disc thickness [mm]	für Fahrzeuge mit Start-Stopp-Funktion	for vehicles with start-stop function
für Brems-scheibendurchmesser [mm]	for brake disc diameter [mm]		
für DAM-Nummer ab →	for DAM number from		
für Doppelbereifung	for dual tyres		
für Einfachbereifung	for single tyres		
für erhöhte Nutzlast	for increased payload		
für Facelift	for facelift		
für Fahrzeuge mit 3. Sitzreihe	for vehicles with 3rd seating row		
für Fahrzeuge mit Airmatic DC	for vehicles with Airmatic DC		
für Fahrzeuge mit AMG-Sportpaket	for vehicles with AMG Sports Package		



Technische Übersetzungen

Technical translations - Traducciones tecnicas - Traductions techniques - Traduzioni tecniche

EN		EN	
für Fahrzeuge mit Tempomat	for vehicles with cruise control	für Fahrzeuge ohne erhöhte Bodenfreiheit	for vehicles without increased ground clearance
für Fahrzeuge mit Trommelbremse an der Hinterachse	for vehicles with drum brakes on the rear axle	für Fahrzeuge ohne höhergelegtem Fahrwerk	for vehicles without lifted suspension
für Fahrzeuge mit verstärktem Fahrwerk	for vehicles with heavy duty suspension	für Fahrzeuge ohne Keramikbremse	for vehicles without ceramic brakes
für Fahrzeuge mit verstärkter Bremse	for vehicles with reinforced brakes	für Fahrzeuge ohne Klimaanlage	for vehicles without air conditioning
für Fahrzeuge mit Vierradlenkung	for vehicles with four wheel steering	für Fahrzeuge ohne M-Sportbremse	for vehicles without M-sport brakes
für Fahrzeuge mit vollen Bremscheiben an der Hinterachse	for vehicles with full brake discs on the rear axle	für Fahrzeuge ohne Niveauregulierung	for vehicles without level control
für Fahrzeuge ohne 3. Sitzreihe	for vehicles without 3rd seating row	für Fahrzeuge ohne PCS (Pre-Crash Safety System)	for vehicles without PCS (Pre-Crash Safety System)
für Fahrzeuge ohne Airmatic DC	for vehicles without Airmatic DC	für Fahrzeuge ohne Schlechtwegausführung	for vehicles without bad road version
für Fahrzeuge ohne AMG-Sportpaket	for vehicles without AMG sports package	für Fahrzeuge ohne Sportbremsanlage	for vehicles without sports brake system
für Fahrzeuge ohne Bremsassistent	for vehicles without brake assist	für Fahrzeuge ohne Sportfahrwerk	for vehicles without sports suspension
für Fahrzeuge ohne Bremskraftregler	for vehicles without brake force regulator	für Fahrzeuge ohne Sportpaket	for vehicles without sports package
für Fahrzeuge ohne elektr. Dämpferregulierung	for vehicles without electronic suspension control	für Fahrzeuge ohne Spurverbreiterung	for vehicles without track widening

Technische Übersetzungen

Technical translations - Traducciones técnicas - Traductions techniques - Traduzioni tecniche

EN		EN	
für Fahrzeuge ohne Tempomat	for vehicles without cruise control	- Halter	without holder
für Fahrzeuge ohne verstärktes Fahrwerk	for vehicles without heavy duty suspension	Herstellereinschränkung	Manufacturer Restriction
für Fahrzeuge ohne Vierradlenkung	for vehicles without four wheel steering	HH-Bremskreisauflung (VA+HA/VA+HA)	HH Brake Circuit Layout (FA+RA/FA+RA)
für gepanzerte Fahrzeuge	for armoured vehicles	hinten der Achse	behind the axle
für Leichtmetallfelgen	for light alloy rims	innen	inner
für Linkslenker	for left-hand drive vehicles	Innenwinde 1 [mm]	Internal Thread 1 [mm]
für Modellreihenbaumuster	for model code	Ja	Yes
für Polizeifahrzeuge	for police vehicles	Japan	Japan
für Rechtslenker	for right-hand drive vehicles	Kasten/Kombi	Estate Van
für Reifenabmessung	for tyre size	Kolbendurchmesser [mm]	Piston Diameter [mm]
für Sonderfahrzeuge	for special-purpose vehicles	Kolbendurchmesser 1 [mm]	Piston Diameter 1 [mm]
für Stahlfelgen	for steel rims	Kolbendurchmesser 2 [mm]	Piston Diameter 2 [mm]
für Taxifahrzeuge	for taxis	Kombi	Estate
für Typenbaumuster	for type code	L=	Length [mm]
für verkürzten Radstand	for shortened wheelbase	L=	Overall Length [mm]
für verlängerten Radstand	for extended wheelbase	L1=	Length 1 [mm]
GG	Cast iron brake caliper Grey Cast Iron	L2=	Length 2 [mm]
grau	grey	MAN	Brake System, Mando
Groß Britanien	Great Britain	mit Bremsbelägen	with brake pads
Gusseisen	Cast Iron	mit Brems-sattel-schrauben	with brake caliper screws
		mit Dichtung	with gasket/seal
		mit Faltenbalg	with bellow
		mit Flansch	with flange
		mit Führungs-bolzen	with guide bolts
		mit Hohl-schraube	with banjo bolt

Technische Übersetzungen

Technical translations - Traducciones tecnicas - Traductions techniques - Traduzioni tecniche

EN		EN	
mit Klemmhalter	with clamp holder	nicht für Reifenabmessung	not for tyre size
mit Rohrleitung	with pipe	nicht für Sonderausstattungscode (SA-Code)	not for special equipment code
mm Radnabendurchmesser [mm]	Wheel Hub Diameter [mm]	nicht für Sonderfahrzeuge	not for special-purpose vehicles
Modelljahr ab →	Model Year from	nicht für Stahlfelgen	not for steel rims
Motorcode	Engine Code	nicht für Taxifahrzeuge	not for taxis
nicht für Ausstattungsvariante	not for trim level	nicht für verlängerten Radstand	not for extended wheelbase
nicht für Behördenfahrzeuge	not for government vehicles	nicht für zul. Gesamtgewicht [kg]	not for gross vehicle weight [kg]
nicht für Bremssattel-farbe	not for brake caliper colour	NIS	Brake System, Nissin
nicht für Campingfahrzeuge	not for campers	normale Dämpfung	Normal Suspension
nicht für erhöhte Nutzlast	not for increased payload	nur für Mineralöl	Only for mineral oil
nicht für Facelift	not for facelift	nur paarweise austauschen	Replace in pairs only
nicht für Fahrzeuge mit verstärkter Bremse	not for vehicles with reinforced brakes	Nutzlast [kg]	Payload [kg]
nicht für Fahrzeugtyp	not for vehicle type	Nutzlast ab [kg]	Payload from [kg]
nicht für Felgenreöße [Zoll]	not for rim size [inch]	Nutzlast bis [kg]	Payload to [kg]
nicht für gepanzerte Fahrzeuge	not for armoured vehicles	Nutzlast-Code	Payload code
nicht für kalte Klimazonen	not for cold climate zones	Nutzlast leicht	Payload light
nicht für Polizeifahrzeuge	not for police vehicles	Nutzlast schwer	Payload heavy
		ohne Bremsbeläge	without brake pads
		ohne Hohl-schraube	without banjo bolt
		ohne Klemmhalter	without clamp holder

Technische Übersetzungen











Technical translations - Traducciones tecnicas - Traductions techniques - Traduzioni tecniche

EN		EN	
ohne Schriftzug	without lettering	Ungarn	Hungary
Orga →	for RPO number from	- USA	USA
PER	Brake System, Perrot	V	internally vented Vented
- Performance Parts	for vehicles without Performance brakes	verstärkte Dämpfung	Increased shock absorption
PT	Portugal	- WK	excl. wear warning contact
Radstand [mm]	Wheelbase [mm]	zul. Gesamtgewicht [kg]	Gross vehicle weight [kg]
Republik Korea (Südkorea)	Republic of Korea (South Korea)	Ø	Diameter [mm]
rot	red	→	Production date from Construction Year from Vehicle Identification Number (VIN) from
rot/silber	red/silver	→	Construction Year to Vehicle Identification Number (VIN) to
Schaltgetriebe	Manual Transmission	→ für DAM-Nummer bis	for DAM number up to
Scheibenbremse	Disc Brake	→ Modelljahr bis	Model Year to
Schlüsselweite	Spanner Size	→ Orga	for RPO number up to
Schlüsselweite 1 [mm]	Spanner Size 1 [mm]		
Schlüsselweite 2 [mm]	Spanner Size 2 [mm]		
schwarz	black		
selbstsichernd	Self-locking		
silber	silver		
Slowakische Republik	Slovakia		
Stahlflex	Steel Braided		
SUM	Brake System, Sumitomo		
TOK	Brake System, Tokico		
Trommelbremse	Drum Brake		
TRW	Brake System, Lucas / TRW		
Tschechische Republik	Czech Republic		
Türenanzahl	Number of Doors		
Türkei	Turkey		
ultramarineblau	Ultra Marine Blue		



Technische Übersetzungen

Technical translations - Traducciones técnicas - Traductions techniques - Traduzioni tecniche

ES		ES	
	Tubo flexible de frenos	+ std	para vehículos con chasis estándar
	Pinza de freno	+ TR	Turquía
	posterior	+ USA	EE UU
	Eje trasero izquierda	+ WK	con contacto avisador de desgaste
	Eje trasero, derecha	+ Zub	con accesorios
	centro	1-1/2-Kreis- bremssystem	Sistema de frenos circuito mono/doble
	arriba	11Q	11Q
	debajo	12Q	12Q
	delante	14,0	14,0
	Eje delantero, izquierda	14Q	14Q
	Eje delantero, derecha	15,0	15,0
+ ABS	para vehículos con ABS	15"	15"
+ ASC	para vehículos con ASC	15Q	15Q
+ AUS	Australia	16,0	16,0
+ D	Alemania	16,5	16,5
+ eFSB	Pinza del freno con accionador con freno de detención electr para vehículos con freno de estacionamiento electrónico	16" plus	16" plus
+ EMot	con electromotor	16"	16"
+ ESP	para vehículos con ESP	16Q	16Q
+ FSB	Pinza con freno estacionamiento integrado	17,0	17,0
+ Halter	con soporte	17,5"	17,5"
+ J	Japón	17" plus	17" plus
+POC	para POC	17"	17"
+PR	Número de PR	17Q	17Q
+ RUS	Rusia	18,0	18,0
+ S	con tornillos	18"	18"
+SA	para código de equipamiento especial	19,0	19,0
		19"	19"
		1-Kreis- bremssystem	Sistema de frenos circular 1
		2015	2015
		2020	2020
		20Q	20Q
		2-Kreis- bremssystem	Sistema de frenos circular 2
		3	3
		5	5
		- ABS	para vehículos sin ABS

Technische Übersetzungen

Technical translations - Traducciones técnicas - Traductions techniques - Traduzioni tecniche

ES		ES	
Achsnummer	Número de eje	- eFSB	para vehículos sin freno de estacionamiento electrónico
ADV	Sistema de frenos, Advics	elektrisch	eléctrico
AKE	Sistema de frenos, Akebono	- ESP	para vehículos sin ESP
ALU	Pinza de freno de aluminio Aluminio	Fahrzeugproduktionsland	País producción vehículo
Aluminium/ Grauguss	Aluminio / fundición gris	Fahrzeugtyp	Tipo de vehículo
am Brems- sattel	en la pinza del freno	farblos	incoloro
Anzahl Sitz- plätze	Número de asientos	Felge Loch- zahl	Llanta, nº de taladros
Artikel- nummer des empfohlenen Zubehörs	Nº art. de accesorio recomendado	Felgengröße [Zoll]	Tamaño de llanta [pulgada]
- ASR	para vehículos sin ASR	Flanschloch- durchmesser [mm]	Diám. taladro brida [mm]
außen	exterior	Frankreich	Francia
Außenge- winde 1 [mm]	Rosca exterior 1 [mm]	für Behör- denfahrzeuge	para vehículos admon. pública
Außenge- winde 2 [mm]	Rosca exterior 2 [mm]	für Brems- scheiben- dicke [mm]	para espesor de disco [mm]
Außensechs- kant	Hexágono exterior	für Brems- scheiben- durchmesser [mm]	para diámetro disco de freno [mm]
Ausstat- tungs-Code	Código de equipamiento	für DAM- Nummer ab →	para número DAM desde
Austausch- teil	Pieza de intercambio	für Doppelbe- reifung	para neumáticos gemelos
Austausch- teil	Recambio	für Einfach- bereifung	para neumáticos sencillos
Automatikge- triebe	Transmisión automática	für erhöhte Nutzlast	para carga útil aumentada
BDX	Sistema de frenos, Bendix	für Facelift	para facelift
blau	azul	für Fahr- zeuge mit 3. Sitzreihe	para vehículos con 3 hileras de asientos
BOS	Sistema de frenos, Bosch	für Fahr- zeuge mit Airmatic DC	para vehículos con Airmatic DC
BRE	Sistema de frenos, Brembo	für Fahr- zeuge mit AMG-Sport- paket	para vehículos con paquete sport AMG
Bremsen- größe	Tamaño freno		
Bremssattel (3-Kolben)	Pinza de freno (3 émbolos)		
Bremssattel- farbe	Color pinza freno		
- D	Alemania		
DIN/ISO	DIN / ISO		



Technische Übersetzungen

Technical translations - Traducciones técnicas - Traductions techniques - Traduzioni tecniche

ES		ES	
für Fahrzeuge mit Bremskraftregler	para vehículos con regulador de fuerza de frenado	für Fahrzeuge mit Tempomat	para vehículos con Tempomat
für Fahrzeuge mit elektr. Dämpferregulierung	para vehículos con regulación eléctrica de amortiguación	für Fahrzeuge mit Trommelbremse an der Hinterachse	para vehículos con freno de tambor en eje trasero
für Fahrzeuge mit erhöhter Bodenfreiheit	para vehículos con altura libre aumentada	für Fahrzeuge mit verstärktem Fahrwerk	para vehículos con chasis reforzado
für Fahrzeuge mit Keramikbremse	para vehículos con freno de cerámica	für Fahrzeuge mit verstärkter Bremse	para vehículos con freno reforzado
für Fahrzeuge mit Klimaanlage	para vehículos con climatizador	für Fahrzeuge mit Vierradlenkung	para vehículos con dirección en las 4 ruedas
für Fahrzeuge mit Scheibenbremse an der Hinterachse	para vehículos con freno de disco en eje trasero	für Fahrzeuge mit vollen Bremscheiben an der Hinterachse	para vehículos con discos de freno completos en eje trasero
für Fahrzeuge mit Schlechtwegeausführung	para vehículos con dispositivo auxiliar para caminos malos	für Fahrzeuge ohne 3. Sitzreihe	para vehículos sin 3 hileras de asientos
für Fahrzeuge mit Sportbremsanlage	para vehículos con sistema de frenos deportivos	für Fahrzeuge ohne Airmatic DC	para vehículos sin Airmatic DC
für Fahrzeuge mit Sportfahrwerk	para vehículos con chasis deportivo	für Fahrzeuge ohne AMG-Sportpaket	para vehículos sin paquete deportivo AMG
für Fahrzeuge mit Sportpaket	para vehículos con paquete sport	für Fahrzeuge ohne Bremsassistent	Para vehículos sin asistencia a la frenada
für Fahrzeuge mit Spurverbreiterung	para vehículos con ampliación ancho de vía	für Fahrzeuge ohne Bremskraftregler	para vehículos sin regulador de fuerza de frenado
für Fahrzeuge mit Start-Stopp-Funktion	para vehículos con sistema Start&Stop	für Fahrzeuge ohne elektr. Dämpferregulierung	para vehículos sin regulación eléctrica de la amortiguación.

Technische Übersetzungen

Technical translations - Traducciones técnicas - Traductions techniques - Traduzioni tecniche

ES	ES
für Fahrzeuge ohne erhöhte Bodenfreiheit para vehículos sin altura libre elevada	für Fahrzeuge ohne Tempomat para vehículos sin Tempomat
für Fahrzeuge ohne höhergelegtem Fahrwerk para vehículos sin chasis elevado	für Fahrzeuge ohne verstärktes Fahrwerk para vehículos sin chasis reforzado
für Fahrzeuge ohne Keramikbremse para vehículos sin frenos de cerámica	für Fahrzeuge ohne Vierradlenkung para vehículos sin dirección en las 4 ruedas
für Fahrzeuge ohne Klimaanlage para vehículos sin aire acondicionado	für gepanzerte Fahrzeuge para vehículos blindados
für Fahrzeuge ohne M-Sportbremse Para vehículos sin frenos deportivos M	für Leichtmetallfelgen para llantas de metal ligero
für Fahrzeuge ohne Niveauregulierung para vehículos sin regulación de nivel	für Linkslenker para vehic. dirección izquierda
für Fahrzeuge ohne PCS (Pre-Crash Safety System) para vehículos sin PCS (Pre-Crash Safety System)	für Modellreihenbaumuster para el tipo de serie del modelo
für Fahrzeuge ohne Schlechtwegausführung para vehículos sin dispositivo auxiliar para caminos malos	für Polizeifahrzeuge para vehículo de policía
für Fahrzeuge ohne Sportbremsanlage para vehículos sin sistema de frenos deportivos	für Rechtslenker para vehíc. dirección a la derecha
für Fahrzeuge ohne Sportfahrwerk para vehículos sin chasis deportivo	für Reifenabmessung para dimensión de neumáticos
für Fahrzeuge ohne Sportpaket para vehículos sin paquete sport	für Sonderfahrzeuge para vehículos especiales
für Fahrzeuge ohne Spurverbreiterung para vehículos sin ampliación ancho de vía	für Stahlfelgen para llantas de acero
	für Taxifahrzeuge para taxis
	für Typenbaumuster para el tipo de modelo
	für verkürzten Radstand para distancia entre ejes acortada
	für verlängerten Radstand para distancia entre ejesprolongada
	GG Pinza de frenos de hierro fundido Fundición gris
	grau gris
	Groß Britanien Gran Bretaña
	Gusseisen Hierro fundido



Technische Übersetzungen

Technical translations - Traducciones técnicas - Traduccions techniques - Traduzioni tecniche

ES		ES	
- Halter	sin soporte	mit Klemmhalter	con fijador a presión
Herstellereinschränkung	Restricción de fabricante	mit Rohrleitung	con tubo
HH-Bremskreisaufteilung (VA+HA/VA+HA)	Distribución de circuito de frenos HH (ED+ET/ED+ET)	mm Radnabendurchmesser [mm]	Diám. buje de rueda [mm]
hinter der Achse	detrás del eje	Modelljahr ab →	año modelo desde
innen	interior	Motorcode	Código de motor
Innengewinde 1 [mm]	Rosca interior 1 [mm]	nicht für Ausstattungsvariante	no para variante de equipamiento
Ja	sí	nicht für Behördenfahrzeuge	no para veh. admon. pública
Japan	Japón	nicht für Bremssattel-farbe	no para color pinza freno
Kasten/Kombi	Furgoneta/Station wagon	nicht für Campingfahrzeuge	no para ve. camping
Kolbendurchmesser [mm]	Diámetro del pistón [mm]	nicht für erhöhte Nutzlast	no para carga útil aumentada
Kolbendurchmesser 1 [mm]	Diámetro del pistón 1 [mm]	nicht für Facelift	no para facelift
Kolbendurchmesser 2 [mm]	Diámetro del pistón 2 [mm]	nicht für Fahrzeuge mit verstärkter Bremse	no para vehículos con frenos reforzados
Kombi	Station Wagon	nicht für Fahrzeugtyp	no para tipo de vehículo
L=	Longitud [mm]	nicht für Felgenreöße [Zoll]	no para dimensión de llantas
L=	Longitud total [mm]	nicht für gepanzerte Fahrzeuge	no para vehículos blindados
L1=	Longitud 1 [mm]	nicht für kalte Klimazonen	no para zonas con clima frío
L2=	Longitud 2 [mm]	nicht für Polizeifahrzeuge	no para veh.policía
MAN	Sistema de frenos, Mando		
mit Bremsbelägen	sin forro de frenos		
mit Brems-sattel-schrauben	con tornillos pinza freno		
mit Dichtung	con junta		
mit Faltenbalg	con fuelle		
mit Flansch	con brida		
mit Führungs-bolzen	con perno guía		
mit Hohl-schraube	con tornillo hueco		

Technische Übersetzungen











Technical translations - Traducciones técnicas - Traductions techniques - Traduzioni tecniche

ES		ES	
nicht für Reifenabmessung	no para dimensión neumáticos	ohne Schriftzug	sin rótulo
nicht für Sonderausstattungscode (SA-Code)	no para código de equipamiento especial	Orga →	para número de OPR desde
nicht für Sonderfahrzeuge	no para veh. especiales	PER	Sistema de frenos, Perrot
nicht für Stahlfelgen	no para llantas de acero	- Performance Parts	para vehículos sin frenos alto rendimiento
nicht für Taxifahrzeuge	no para taxis	PT	Portugal
nicht für verlängerten Radstand	no para distancia entre ejes prolongada	Radstand [mm]	Distancia entre ejes [mm]
nicht für zul. Gesamtgewicht [kg]	no para peso total admisible [kg]	Republik Korea (Südkorea)	Rep. Corea (Corea del Sur)
NIS	Sistema de frenos, Nissin	rot	rojo
normale Dämpfung	Amortiguación normal	rot/silber	rojo/plata
nur für Mineralöl	sólo para aceite mineral	Schaltgetriebe	Caja de cambios manual
nur paarweise austauschen	Reemplazar sólo por pares	Scheibenbremse	Discos
Nutzlast [kg]	Carga útil [kg]	Schlüsselweite	Ancho de llave
Nutzlast ab [kg]	carga útil desde [kg]	Schlüsselweite 1 [mm]	Ancho de llave 1 [mm]
Nutzlast bis [kg]	carga útil hasta [kg]	Schlüsselweite 2 [mm]	Ancho de llave 2 [mm]
Nutzlast-Code	Código de carga útil	schwarz	negro
Nutzlast leicht	Carga útil ligera	selbstsichernd	autofijador
Nutzlast schwer	Carga útil pesada	silber	plata
ohne Bremsbeläge	sin forro de frenos	Slowakische Republik	República eslovaca
ohne Hohl-schraube	sin tornillo hueco	Stahlflex	Flexible de acero
ohne Klemhalter	sin fijador a presión	SUM	Sistema de frenos, Sumitomo
		TOK	Sistema de frenos, Tokico
		Trommelbremse	Tambor
		TRW	Sistema de frenos, Lucas / TRW
		Tschechische Republik	República Checa
		Türenanzahl	Número de puertas
		Türkei	Turquía
		ultramarineblau	azul ultramar



Technische Übersetzungen

Technical translations - Traducciones técnicas - Traductions techniques - Traduzioni tecniche

ES		FR	
Ungarn	Hungría		Flexible de frein
- USA	EE UU		
V	ventilación interna ventilado		Étrier de frein
verstärkte Dämpfung	Amortiguación reforzada		arrière
- WK	excl. contacto de avisador de desgaste		Essieu arrière gauche
zul. Gesamtgewicht [kg]	Peso total autorizado [kg]		Essieu arrière droit
Ø	Diámetro [mm]		
→	fecha de producción desde año construcción desde N.º de chasis (VIN) desde		centre
→	año construcción hasta N.º de chasis (VIN) hasta		supérieur
→ für DAM-Nummer bis	para número DAM hasta		inférieur
→ Modelljahr bis	año modelo hasta		avant
→ Orga	para número de OPR hasta		Essieu avant gauche
			Essieu avant droit
		+ ABS	pour véhicules avec système antiblo-cage
		+ ASC	pour véhicules avec ASC
		+ AUS	Australie
		+ D	Allemagne
		+ eFSB	Étrier de frein + élément d'ajustage pr frein de stationnemt pour véhicules avec frein d'arrêt élect-rique
		+ EMot	avec moteur électrique
		+ ESP	pour véhicules avec ESP
		+ FSB	Étrier de frein avec frein de stationnement intégré
		+ Halter	avec support
		+ J	Japon
		+POC	pour POC
		+PR	pour numéro PR
		+ RUS	Russie
		+ S	avec vis/boulons

Technische Übersetzungen

Technical translations - Traducciones técnicas - Traductions techniques - Traduzioni tecniche

FR		FR	
+SA	pour code d'équipement spécial	- ABS	pour véhicules sans système antiblo-cage
+ std	pour véhicules avec châssis standard	Achsnummer	Numéro d'essieu
+ TR	Turquie	ADV	Système de freinage, Advics
+ USA	USA	AKE	Système de freinage, Akebono
+ WK	contact de signal d'usure inclu	ALU	Étrier de frein en aluminium Aluminium
+ Zub	avec accessoires	Aluminium/ Grauguss	Aluminium/Fonte grise
1-/2-Kreis- bremssystem	Système de circuit de frein simple ou double	am Brems- sattel	à l'étrier de frein
11Q	11Q	Anzahl Sitz- plätze	Nombre de sièges
12Q	12Q	Artikel- nummer des empfohlenen Zubehörs	Référence de l'accessoire recommandé
14,0	14,0	- ASR	pour véhicules sans ASR
14Q	14Q	außen	extérieur
15,0	15,0	Außenge- winde 1 [mm]	Filetage extérieur 1 [mm]
15"	15"	Außenge- winde 2 [mm]	Filetage extérieur 2 [mm]
15Q	15Q	Außensechs- kant	Héxagonal extérieur
16,0	16,0	Ausstat- tungs-Code	Code d'équipement
16,5	16,5	Austausch- teil	Echange standard
16" plus	16" plus	Austausch- teil	Pièce de rechange
16"	16"	Automatikge- triebe	Boîte automatique
16Q	16Q	BDX	Système de freinage, Bendix
17,0	17,0	blau	bleu
17,5"	17,5"	BOS	Système de freinage, Bosch
17" plus	17" plus	BRE	Système de freinage, Brembo
17"	17"	Bremsen- größe	Dimension des freins
17Q	17Q	Bremssattel (3-Kolben)	Étrier de frein (3-pistons)
18,0	18,0	Bremssattel- farbe	Couleur de l'étrier
18"	18"		
19,0	19,0		
19"	19"		
1-Kreis- bremssystem	Système de freinage à 1 circuits		
2015	2015		
2020	2020		
20Q	20Q		
2-Kreis- bremssystem	Système de freinage à 2 circuits		
3	3		
5	5		



Technische Übersetzungen

Technical translations - Traducciones técnicas - Traductions techniques - Traduzioni tecniche

FR		FR	
- D	Allemagne	für Fahr- zeuge mit AMG-Sport- paket	pour véhicules avec pack sport AMG
DIN/ISO	DIN/ISO	für Fahr- zeuge mit Bremskraft- regler	pour véhicules avec régulateur de freinage
- eFSB	pour véhicules sans frein d'arrêt électrique	für Fahr- zeuge mit elektr. Dämp- ferregulie- rung	pour véhicules avec réglage d'amortisseur électronique
elektrisch	électrique	für Fahr- zeuge mit erhöhter Bodenfreiheit	pour véhicules avec garde au sol augmentée
- ESP	pour véhicules sans ESP	für Fahr- zeuge mit Keramik- bremse	pour véhicules avec frein céramique
Fahrzeugpro- duktionsland	Pays constructeur du véhicule	für Fahr- zeuge mit Klimaanlage	pour véhicules avec système de climatisation
Fahrzeugtyp	Type de véhicule	für Fahr- zeuge mit Scheiben- bremse an der Hinter- achse	pour véhicules avec frein à disques à l'essieu arrière
farblos	sans couleur	für Fahr- zeuge mit Schlechtwe- geausfüh- rung	pour véhicules préparés pour routes dégradées
Felge Loch- zahl	Jante, nombre de trous	für Fahr- zeuge mit Sportbrems- anlage	pour véhicules avec système de freinage sport
Felgengröße [Zoll]	Dimension de la jante [pouces]	für Fahr- zeuge mit Sportfahr- werk	pour véhicules avec châssis sportif
Flanschloch- durchmesser [mm]	Diamètre du trou de bride [mm]	für Fahr- zeuge mit Sportpaket	pour véhicules avec équipement sport
Frankreich	France	für Fahr- zeuge mit Spurverbrei- terung	pour véhicules avec écartement des roues élargi
für Behör- denfahrzeuge	pour véhicules d'administration		
für Brems- scheiben- dicke [mm]	pour épaisseur de disque de frein [mm]		
für Brems- scheiben- durchmesser [mm]	pour diamètre du disque de frein [mm]		
für DAM- Nummer ab →	pour numéro DAM à partir de		
für Doppelbe- reifung	pour pneus doubles		
für Einfach- bereifung	pour pneus simples		
für erhöhte Nutzlast	pour charge utile surélevée		
für Facelift	pour facelift		
für Fahr- zeuge mit 3. Sitzreihe	pour véhicules avec 3ième rangée de sièges		
für Fahr- zeuge mit Airmatic DC	pour véhicules avec Airmatic DC		

Technische Übersetzungen

Technical translations - Traducciones técnicas - Traductions techniques - Traduzioni tecniche

FR		FR	
für Fahrzeuge mit Start-Stopp-Funktion	pour véhicules avec fonction Stop/Start	für Fahrzeuge ohne elektr. Dämpferregulierung	pour véhicules sans réglage d'amortisseur électronique
für Fahrzeuge mit Tempomat	pour véhicules avec régulateur de vitesse	für Fahrzeuge ohne erhöhte Bodenfreiheit	pour véhicules sans garde au sol augmentée
für Fahrzeuge mit Trommelbremse an der Hinterachse	pour véhicules avec frein à tambour à l'essieu arrière	für Fahrzeuge ohne höhergelegtem Fahrwerk	pour véhicules sans châssis surélevé
für Fahrzeuge mit verstärktem Fahrwerk	pour véhicules avec châssis renforcé	für Fahrzeuge ohne Keramikbremse	pour véhicules sans frein en céramique
für Fahrzeuge mit verstärkter Bremse	pour véhicules avec frein assisté	für Fahrzeuge ohne Klimaanlage	pour véhicules sans système de climatisation
für Fahrzeuge mit Vierradlenkung	pour véhicules avec direction par quatre roues	für Fahrzeuge ohne M-Sportbremse	pour véhicules sans système de freinage sport M
für Fahrzeuge mit vollen Bremscheiben an der Hinterachse	pour véhicules avec disques de frein pleins sur l'essieu AR	für Fahrzeuge ohne Niveauregulierung	pour véhicules sans correcteur d'assiette
für Fahrzeuge ohne 3. Sitzreihe	pour véhicules sans 3ième rangée de sièges	für Fahrzeuge ohne PCS (Pre-Crash Safety System)	pour véhicules sans PCS (Pre-Crash Safety System)
für Fahrzeuge ohne Airmatic DC	pour véhicules sans Airmatic DC	für Fahrzeuge ohne Schlechtwegausführung	pour véhicules non-préparés pour routes dégradées
für Fahrzeuge ohne AMG-Sportpaket	pour véhicules sans pack sport AMG	für Fahrzeuge ohne Sportbremsanlage	pour véhicules sans système de freinage sport
für Fahrzeuge ohne Bremsassistent	pour véhicules sans assistant de freinage	für Fahrzeuge ohne Sportfahrwerk	pour véhicules sans châssis sportif
für Fahrzeuge ohne Bremskraftregler	pour véhicules sans régulateur de freinage	für Fahrzeuge ohne Sportpaket	pour véhicules sans équipement sport



Technische Übersetzungen

Technical translations - Traducciones técnicas - Traductions techniques - Traduzioni tecniche

FR		FR	
für Fahrzeuge ohne Spurverbreiterung	pour véhicules sans écartement des roues élargi	grau	gris
für Fahrzeuge ohne Tempomat	pour véhicules sans régulateur de vitesse	Groß Britan-nien	Grande-Bretagne
für Fahrzeuge ohne verstärktes Fahrwerk	pour véhicules sans châssis renforcé	Gusseisen	Fonte
für Fahrzeuge ohne Vierradlenkung	pour véhicules sans direction par quatre roues	- Halter	sans fixation
für gepanzerte Fahrzeuge	pour véhicules blindés	Herstellereinschränkung	Montage d'origine
für Leichtmetallfelgen	pour jante en alliage léger	HH-Bremskreisaufteilung (VA+HA/VA+HA)	Répart.° circuit frein.-HH(essieu av.+ arr./ess. av.+ ar.)
für Linkslenker	pour véhicules avec direction à gauche	hinters der Achse	derrière l'essieu
für Modellreihenbaumuster	pour le modèle de la série de modèles	innen	intérieur
für Polizeifahrzeuge	pour voitures de police	Innengewinde 1 [mm]	Taraudage 1 [mm]
für Rechtslenker	pour véhicules avec direction à droite	Ja	Oui
für Reifenabmessung	pour dimension de pneu	Japan	Japon
für Sonderfahrzeuge	pour véhicules spéciaux	Kasten/Kombi	Fourgon/Break
für Stahlfelgen	pour jante en acier	Kolbendurchmesser [mm]	Diamètre du piston [mm]
für Taxifahrzeuge	pour taxis	Kolbendurchmesser 1 [mm]	Diamètre du piston 1 [mm]
für Typenbaumuster	pour le type de modèle	Kolbendurchmesser 2 [mm]	Diamètre du piston 2 [mm]
für verkürzten Radstand	pour empattement raccourci	Kombi	Break
für verlängerten Radstand	pour empattement rallongé	L=	Longueur [mm]
GG	Étrier de frein en fonte Fonte grise	L=	Longueur globale [mm]
		L1=	Longueur 1 [mm]
		L2=	Longueur 2 [mm]
		MAN	Système de freinage, Mando
		mit Bremsbelägen	avec plaquettes de freins
		mit Brems-sattel-schrauben	avec vis d'étrier de frein
		mit Dichtung	avec joint d'étanchéité
		mit Falten-balg	avec machon
		mit Flansch	avec flasque/bride/rebord

Technische Übersetzungen

Technical translations - Traducciones técnicas - Traductions techniques - Traduzioni tecniche

FR		FR	
mit Führungsbolzen	avec boulon-guide	nicht für kalte Klimazonen	pas pour climat froid
mit Hohl-schraube	avec vis creuse	nicht für Poli-zeifahrzeuge	pas pour voitures de police
mit Klemmhalter	avec support-cosse	nicht für Reifenabmessung	pas pour dimensions de pneus
mit Rohrlei-tung	avec tuyau	nicht für Sonderausstattungscode (SA-Code)	pas pour code d'équipement spécial
mm Radna-bendurch-messer [mm]	Diamètre moyeu de roue [mm]	nicht für Sonderfahr-zeuge	pas pour véhicules spéciaux
Modelljahr ab →	Année à partir de	nicht für Stahlfelgen	pas pour jante en acier
Motorcode	Code moteur	nicht für Taxifahr-zeuge	pas pour taxis
nicht für Ausstat-tungsvari-ante	pas pour variante d'équipement	nicht für verlängerten Radstand	pas pour empattement rallongé
nicht für Behörden-fahrzeuge	pas pour véhicules de l'administration	nicht für zul. Gesamtge-wicht [kg]	pas admissible pour poids total [kg]
nicht für Bremssattel-farbe	pas pour couleur de l'étrier-frein	NIS	Système de freinage, Nissin
nicht für Campingfahr-zeuge	pas pour véhicules de camping	normale Dämpfung	Amortissement normal
nicht für erhöhte Nutz-last	non pour charge utile surélevée	nur für Mine-ralöl	seulement pour huile minérale
nicht für Facelift	pas pour facelift	nur paar-weise austauschen	Remplacement uniquement par paires
nicht für Fahrzeuge mit verstärkter Bremse	pas pour véhicules avec frein assisté	Nutzlast [kg]	Charge utile [kg]
nicht für Fahrzeugtyp	pas pour type de véhicule	Nutzlast ab [kg]	Charge utile à partir de [kg]
nicht für Felgengröße [Zoll]	pas pour dimension de jante [pouce]	Nutzlast bis [kg]	Charge utile jusqu'à [kg]
nicht für gepanzerte Fahrzeuge	pas pour véhicules blindés	Nutzlast-Code	Code de charge utile
		Nutzlast leicht	Charge utile légère
		Nutzlast schwer	Charge utile lourde
		ohne Brems-beläge	sans plaquettes de freins













Technische Übersetzungen

Technical translations - Traducciones técnicas - Traductions techniques - Traduzioni tecniche

FR		FR	
ohne Hohl-schraube	sans vis creuse	Tschechi-sche Republik	République tchèque
ohne Klemm-halter	sans support-cosse	Türenanzahl	Nombre de portes
ohne Schriftzug	sans inscription	Türkei	Turquie
Orga →	pour n° OPR(date de fabrication du véhicule) à partir de	ultramarine-blau	bleu ultra-marin (foncé)
PER	Système de freinage, Perrot	Ungarn	Hongrie
- Performance Parts	pour véhicules sans frein Performance	- USA	USA
PT	Portugal	V	ventilé de l'intérieur ventilé
Radstand [mm]	Empattement [mm]	verstärkte Dämpfung	Amortissement renforcé
Republik Korea (Südkorea)	République de Corée (Corée du Sud)	- WK	contact de signal d'usure exclu
rot	rouge	zul. Gesamt-gewicht [kg]	Poids total autorisé en charge [kg]
rot/silber	rouge/argenté	Ø	Diamètre [mm]
Schaltge-triebe	boîte de vitesses manuelle	→	Date de production à partir de Année à partir de Numéro de châssis (VIN) à partir de
Scheiben-bremse	Frein à disque	→	Année jusqu'à Numéro de châssis (VIN) à
Schlüssel-weite	Ouverture de la clé	→ für DAM-Nummer bis	pour numéro DAM jusqu'à
Schlüssel-weite 1 [mm]	Largeur de clé 1 [mm]	→ Modelljahr bis	Année jusqu'à
Schlüssel-weite 2 [mm]	Largeur de clé 2 [mm]	→ Orga	pour numéro OPR jusqu'à
schwarz	noir		
selbstsi-chernd	indesserable		
silber	argent		
Slowakische Republik	République slovaque		
Stahlflex	Flexible en acier		
SUM	Système de freinage, Sumitomo		
TOK	Système de freinage, Tokico		
Trommel-bremse	Frein à tambour		
TRW	Système de freinage, Lucas / TRW		

Technische Übersetzungen

Technical translations - Traducciones técnicas - Traductions techniques - Traduzioni tecniche

IT		IT	
	Flessibile del freno	+ std	per veicoli con autotelaio standard
	Pinza freno	+ TR	Turchia
	posteriore	+ USA	USA
	Assale posteriore Sx	+ WK	Con contatto segnalazione usura
	Assale posteriore Dx	+ Zub	con accessori
	centro	1-1/2-Kreis- bremssystem	Sistema frenante semplice/doppio circuito
	Superiore	11Q	11Q
	inferiore	12Q	12Q
	anteriore	14,0	14,0
	Assale anteriore Sx	14Q	14Q
	Assale anteriore Dx	15,0	15,0
+ ABS	per veicoli con ABS	15"	15"
+ ASC	per veicoli conASC	15Q	15Q
+ AUS	Australia	16,0	16,0
+ D	Germania	16,5	16,5
+ eFSB	Pinza freno con regolatore per freno stazionamento elettrico per veicoli con freno stazionamento elettrico	16" plus	16" plus
+ EMot	con motore elettrico	16"	16"
+ ESP	per veicoli con ESP	16Q	16Q
+ FSB	Pinza freno con freno-stazionamento integrato	17,0	17,0
+ Halter	con supporto	17,5"	17,5"
+ J	Giappone	17" plus	17" plus
+POC	per POC	17"	17"
+PR	per N° PR	17Q	17Q
+ RUS	Russia	18,0	18,0
+ S	con bulloni/viti	18"	18"
+SA	per codice modello speciale	19,0	19,0
		19"	19"
		1-Kreis- bremssystem	Sistema frenante a 1 circuiti
		2015	2015
		2020	2020
		20Q	20Q
		2-Kreis- bremssystem	Sistema frenante a 2 circuiti
		3	3
		5	5
		- ABS	per veicoli senza ABS

Technische Übersetzungen

Technical translations - Traducciones técnicas - Traductions techniques - Traduzioni tecniche

IT		IT	
Achsnummer	N° assale	- eFSB	per veicoli senza freno stazionamento elettrico
ADV	Sistema frenante, Advics	elektrisch	elettrico
AKE	Sistema frenante, Akebono	- ESP	per veicoli senza ESP
ALU	Pinza freno di alluminio Alluminio	Fahrzeugpro- duktionsland	Paese produzione veicolo
Aluminium/ Grauguss	Alluminio/ghisa	Fahrzeugtyp	Tipo veicolo
am Brems- sattel	alla pinza freno	farblos	incolore
Anzahl Sitz- plätze	N° posti a sedere	Felge Loch- zahl	Cerchione, N° fori
Artikel- nummer des empfohlenen Zubehörs	N° articolo accessorio consigliato	Felgengröße [Zoll]	Misura cerchione [pollici]
- ASR	per veicoli senza ASR	Flanschloch- durchmesser [mm]	Diametro foro flangia [mm]
außen	Esterno	Frankreich	Francia
Außenge- winde 1 [mm]	Filetto esterno 1 [mm]	für Behör- denfahrzeuge	per veicoli dell'amministrazione pubb- lica
Außenge- winde 2 [mm]	Filetto esterno 2 [mm]	für Brems- scheiben- dicke [mm]	per spessore disco freno [mm]
Außensechs- kant	Ad esagono sporgente	für Brems- scheiben- durchmesser [mm]	per diametro disco freno [mm]
Ausstat- tungs-Code	Codice dotazione	für DAM- Nummer ab →	per numero DAM da
Austausch- teil	Ricambio di rotazione	für Doppelbe- reifung	per pneumatici gemellati
Austausch- teil	Ricambio di rotazione	für Einfach- bereifung	per pneumatici singoli
Automatikge- triebe	Trasmissione automatica	für erhöhte Nutzlast	per elevata portata utile
BDX	Sistema frenante, Bendix	für Facelift	per Facelift
blau	blu	für Fahr- zeuge mit 3. Sitzreihe	per veicoli con 3ª fila sedili
BOS	Sistema frenante, Bosch	für Fahr- zeuge mit Airmatic DC	per veicoli con Airmatic DC
BRE	Sistema frenante, Brembo	für Fahr- zeuge mit AMG-Sport- paket	per veicoli con pacchetto sportivo AMG
Bremsen- größe	Misura freno		
Bremssattel (3-Kolben)	Pinza freno (3 pistoni)		
Bremssattel- farbe	Colore pinza freno		
- D	Germania		
DIN/ISO	DIN/ISO		

Technische Übersetzungen

Technical translations - Traducciones técnicas - Traductions techniques - Traduzioni tecniche

IT		IT	
für Fahrzeuge mit Bremskraftregler	per veicoli con modulatore frenata	für Fahrzeuge mit Tempomat	per veicoli con Tempomat
für Fahrzeuge mit elektr. Dämpferregulierung	per veicoli con regolazione elettr. ammortizzatori	für Fahrzeuge mit Trommelbremse an der Hinterachse	per veicoli con freni a tamburo ad assale posteriore
für Fahrzeuge mit erhöhter Bodenfreiheit	per veicoli con altezza da terra maggiorata	für Fahrzeuge mit verstärktem Fahrwerk	per veicoli con autotelaio rinforzato
für Fahrzeuge mit Keramikbremse	per veicoli con freni in ceramica	für Fahrzeuge mit verstärkter Bremse	per veicoli con freno rinforzato
für Fahrzeuge mit Klimaanlage	per veicoli con aria condizionata	für Fahrzeuge mit Vierradlenkung	per veicoli con quattro ruote sterzanti
für Fahrzeuge mit Scheibenbremse an der Hinterachse	per veicoli con freni a disco ad assale posteriore	für Fahrzeuge mit vollen Bremscheiben an der Hinterachse	per veicoli con dischi del freno completi sull'assale post
für Fahrzeuge mit Schlechtwegausführung	per veicoli con sospensioni off-road	für Fahrzeuge ohne 3. Sitzreihe	per veicoli senza 3ª fila sedili
für Fahrzeuge mit Sportbremsanlage	per veicoli con impianto frenante sportivo	für Fahrzeuge ohne Airmatic DC	per veicoli senza Airmatic DC
für Fahrzeuge mit Sportfahrwerk	per veicoli con autotelaio sportivo	für Fahrzeuge ohne AMG-Sportpaket	per veicoli senza pacchetto sportivo AMG
für Fahrzeuge mit Sportpaket	per veicoli con pacchetto sportivo	für Fahrzeuge ohne Bremsassistent	per veicoli senza brake assist
für Fahrzeuge mit Spurverbreiterung	per veicoli con allargamento carreggiata	für Fahrzeuge ohne Bremskraftregler	per veicoli senza modulatore frenata
für Fahrzeuge mit Start-Stopp-Funktion	per veicoli con funzione di start-stop	für Fahrzeuge ohne elektr. Dämpferregulierung	per veicoli senza regolazione elettr. ammortizzatori



Technische Übersetzungen

Technical translations - Traducciones técnicas - Traductions techniques - Traduzioni tecniche

IT		IT	
für Fahrzeuge ohne erhöhte Bodenfreiheit	per veicoli senza altezza da terra maggiorata	für Fahrzeuge ohne Tempomat	per veicoli senza Tempomat
für Fahrzeuge ohne höhergelegtem Fahrwerk	per veicoli senza autotelaio rinforzato	für Fahrzeuge ohne verstärktes Fahrwerk	per veicoli senza autotelaio rinforzato
für Fahrzeuge ohne Keramikbremse	per veicoli senza freni in ceramica	für Fahrzeuge ohne Vierradlenkung	per veicoli senza quattro ruote sterzanti
für Fahrzeuge ohne Klimaanlage	per veicoli senza aria condizionata	für gepanzerte Fahrzeuge	per veicoli corazzati
für Fahrzeuge ohne M-Sportbremse	per veicoli senza freni sportivi M	für Leichtmetallfelgen	per cerchioni in lega leggera
für Fahrzeuge ohne Niveauregulierung	per veicoli senza impianto correzione altezza	für Linkslenker	per veicolo con guida a Sx
für Fahrzeuge ohne PCS (Pre-Crash Safety System)	per veicoli senza PCS (Pre-Crash Safety System)	für Modellreihenbaumuster	per la serie di modelli
für Fahrzeuge ohne Schlechtwegausführung	per veicoli senza sospensioni off-road	für Polizeifahrzeuge	per veicoli della polizia
für Fahrzeuge ohne Sportbremsanlage	per veicoli senza impianti frenante sportivo	für Rechtslenker	per veicolo con guida a Dx
für Fahrzeuge ohne Sportfahrwerk	per veicoli senza autotelaio sportivo	für Reifenabmessung	per dimensioni pneumatici
für Fahrzeuge ohne Sportpaket	per veicoli senza pacchetto sportivo	für Sonderfahrzeuge	per veicoli speciali
für Fahrzeuge ohne Spurverbreiterung	per veicoli senza allargamento carreggiata	für Stahlfelgen	per cerchioni in acciaio
		für Taxifahrzeuge	per taxi
		für Typenbaumuster	per modelli del tipo
		für verkürzten Radstand	per passo route accorciato
		für verlängerten Radstand	per passo route allungato
		GG	Pinza freno in ghisa Ghisa grigia
		grau	grigio
		Groß Britanien	Gran Bretagna
		Gusseisen	Ghisa

Technische Übersetzungen

Technical translations - Traducciones tecnicas - Traductions techniques - Traduzioni tecniche

IT		IT	
- Halter	senza supporto	mit Klemmhalter	con supporto di fermo
Herstellereinschränkung	Limitazione costruttore	mit Rohrleitung	con tubazione
HH-Bremskreisauflteilung (VA+HA/VA+HA)	Ass.Post.-Distrib. circ. fren. (As.ant+As.post/As.ant+As.post)	mm Radnabendurchmesser [mm]	Diametro mozzo ruota [mm]
hinter der Achse	dietro l'assale	Modelljahr ab →	Anno modello da
innen	interno	Motorcode	Codice motore
Innengewinde 1 [mm]	Filettatura interna 1 [mm]	nicht für Ausstattungsvariante	non per tipo equipaggiamento
Ja	Sì	nicht für Behördenfahrzeuge	Non per veicoli dell'amministrazione pubbl.
Japan	Giappone	nicht für Bremssattel-farbe	non per colore pinza freno
Kasten/Kombi	Furgone/familiare	nicht für Campingfahrzeuge	Non per autoroulotte
Kolbendurchmesser [mm]	Diametro pistone [mm]	nicht für erhöhte Nutzlast	Non per elevata portata utile
Kolbendurchmesser 1 [mm]	Diametro pistone 1 [mm]	nicht für Facelift	non per Facelift
Kolbendurchmesser 2 [mm]	Diametro pistone 2 [mm]	nicht für Fahrzeuge mit verstärkter Bremse	Non per veicoli con freno rinforzato
Kombi	Familiare	nicht für Fahrzeugtyp	non per tipo veicolo
L=	Lunghezza [mm]	nicht für Felgenreöße [Zoll]	non per misura cerchione [pollici]
L=	Lunghezza totale [mm]	nicht für gepanzerte Fahrzeuge	Non per veicoli corazzati
L1=	Lunghezza 1 [mm]	nicht für kalte Klimazonen	Non per climi freddi
L2=	Lunghezza 2 [mm]	nicht für Polizeifahrzeuge	Non per mezzi della polizia
MAN	Sistema frenante, Mando		
mit Bremsbelägen	con materiale d'attrito freno		
mit Brems-sattel-schrauben	con bulloni pinza freno		
mit Dichtung	con guarnizione		
mit Falten-balg	con guaina parapolvere		
mit Flansch	con flangia		
mit Führungs-bolzen	con guidanastro		
mit Hohl-schraube	con vite cava		

Technische Übersetzungen

Technical translations - Traducciones técnicas - Traductions techniques - Traduzioni tecniche

IT		IT	
nicht für Reifenabmessung	non per dimensioni pneumatico	ohne Schriftzug	senza scritta
nicht für Sonderausstattungscode (SA-Code)	non per codice modello speciale	Orga →	per numero organizzazione da
nicht für Sonderfahrzeuge	Non per veicoli speciali	PER	Sistema frenante, Perrot
nicht für Stahlfelgen	non per cerchi in acciaio	- Performance Parts	per veicoli senza freno Performance
nicht für Taxifahrzeuge	Non per taxi	PT	Portogallo
nicht für verlängerten Radstand	non per passo route allungato	Radstand [mm]	Passo ruote [mm]
nicht für zul. Gesamtgewicht [kg]	non per peso complessivo omologato [Kg]	Republik Korea (Südkorea)	Repubblica di Corea(Corea del Sud)
NIS	Sistema frenante, Nissin	rot	rosso
normale Dämpfung	Ammortizzazione normale	rot/silber	rosso/argento
nur für Mineralöl	Solo per olio minerale	Schaltgetriebe	Cambio manuale
nur paarweise austauschen	da sostituire solo in coppia	Scheibenbremse	Freno a disco
Nutzlast [kg]	Portata utile [kg]	Schlüsselweite	Apertura chiave
Nutzlast ab [kg]	Portata utile da [kg]	Schlüsselweite 1 [mm]	Apertura chiave 1 [mm]
Nutzlast bis [kg]	Portata utile fino a [kg]	Schlüsselweite 2 [mm]	Apertura chiave 2 [mm]
Nutzlast-Code	Codice portata utile	schwarz	nero
Nutzlast leicht	Portata utile leggera	selbstsichernd	con autofissaggio
Nutzlast schwer	Portata utile pesante	silber	argento
ohne Bremsbeläge	senza materiale d'attrito	Slowakische Republik	Repubblica slovacca
ohne Hohl-schraube	senza vite cava	Stahlflex	Stalflex
ohne Klemhalter	senza supporto di fermo	SUM	Sistema frenante, Sumitomo
		TOK	Sistema frenante, Tokico
		Trommelbremse	Freno a tamburo
		TRW	Sistema frenante, Lucas / TRW
		Tschechische Republik	Repubblica ceca
		Türenanzahl	N° portiere
		Türkei	Turchia
		ultramarineblau	blu ultramarino

Technische Übersetzungen

Technical translations - Traducciones tecnicas - Traductions techniques - Traduzioni tecniche

IT	
Ungarn	Ungheria
- USA	USA
V	ventilazione interna ventilato
verstärkte Dämpfung	Ammortizzazione rinforzata
- WK	senza contatto segnalazione usura
zul. Gesamtgewicht [kg]	Peso complessivo omologato [kg]
Ø	Diametro [mm]
→	Data di produzione da Anno da N° telaio (VIN) da
→	Anno fino a N° telaio (VIN) fino a
→ für DAM-Nummer bis	per numero DAM fino a
→ Modelljahr bis	Anno modello fino a
→ Orga	per numero organizzazione fino a



**Continental Aftermarket &
Services GmbH**

Sodener Straße 9
D-65824 Schwalbach
Tel. +49 (0) 6196 87 0
www.ate.de

**Continental Automotive Trading
Italia S.r.l.**

Via Matteotti, 62
I-20092 Cinisello Balsamo (MI)
Tel. +39 02 35680 1
www.ate-freni.it

**Continental Automotive Trading
France**

6 rue Jean Moulin
F-78120 Rambouillet
Tél. +33 (0) 9 69 37 37 37
www.ate-freinage.fr

**Continental Automotive Spain,
S.A.**

C/ Sepúlveda, 11
E-28108 Alcobendas (Madrid)
Tel. +34 91 657 21 21
www.frenos-ate.es